

ภาคผนวก

ภาคผนวก ก.

หนังสือแจ้งผลการพิจารณารายงานผลกระทบสิ่งแวดล้อมเบื้องต้นโครงการระบบ
โครงข่ายไฟฟ้า 500 กิโลโวลต์ จอมบึง-บางสะพาน2 (ส่วนที่พาดผ่านพื้นที่ป่าอนุรักษ์เพิ่มเติม)
ลงวันที่ 16 กันยายน 2562

ที่ ทส ๑๐๑๐.๗/ ๑ ๒ ๙ ๕ ๗



สำนักงานนโยบายและแผน
ทรัพยากรธรรมชาติและสิ่งแวดล้อม
๖๐/๑ ซอยพิบูลย์วัฒนา ๗ ถนนพระรามที่ ๖
แขวงพญาไท เขตพญาไท กรุงเทพฯ ๑๐๕๐๐

๑๖ กันยายน ๒๕๖๒

เรื่อง แจ้งผลการพิจารณารายงานผลกระทบสิ่งแวดล้อมเบื้องต้น โครงการระบบโครงข่ายไฟฟ้า ๕๐๐ กิโลโวลต์
จอมบึง - บางสะพาน๒ (ส่วนที่พาดผ่านพื้นที่ป่าอนุรักษ์เพิ่มเติม) ของการไฟฟ้าฝ่ายผลิตแห่งประเทศไทย

เรียน ผู้ว่าการการไฟฟ้าฝ่ายผลิตแห่งประเทศไทย

อ้างถึง ๑. หนังสือสำนักงานนโยบายและแผนทรัพยากรธรรมชาติและสิ่งแวดล้อม ที่ ทส ๑๐๐๙.๗/๕๒๗๙ ลงวันที่
๒๗ เมษายน ๒๕๖๑

๒. หนังสือการไฟฟ้าฝ่ายผลิตแห่งประเทศไทย ที่ กฟผ. 582200/54984 ลงวันที่ ๒๗ พฤษภาคม ๒๕๖๒

สิ่งที่ส่งมาด้วย มาตรการป้องกันและแก้ไขผลกระทบสิ่งแวดล้อม และมาตรการติดตามตรวจสอบผลกระทบ
สิ่งแวดล้อม โครงการระบบโครงข่ายไฟฟ้า ๕๐๐ กิโลโวลต์ จอมบึง - บางสะพาน๒ (ส่วนที่พาด
ผ่านพื้นที่ป่าอนุรักษ์เพิ่มเติม) ของการไฟฟ้าฝ่ายผลิตแห่งประเทศไทย ตั้งอยู่ที่ตำบลหาดขาม
ตำบลกุยบุรี อำเภอกุยบุรี ตำบลอ่าวน้อย ตำบลเกาะหลัก อำเภอเมืองประจวบคีรีขันธ์ จังหวัด
ประจวบคีรีขันธ์ ต้องยึดถือปฏิบัติอย่างเคร่งครัด

ตามหนังสือที่อ้างถึง ๑ สำนักงานนโยบายและแผนทรัพยากรธรรมชาติและสิ่งแวดล้อมได้แจ้ง
ผลการพิจารณาคณะกรรมการผู้ชำนาญการพิจารณารายงานการวิเคราะห์ผลกระทบสิ่งแวดล้อม ด้านโรงไฟฟ้า
พลังความร้อน ในการประชุมครั้งที่ ๑๒/๒๕๖๑ เมื่อวันที่ ๑๙ เมษายน ๒๕๖๑ ซึ่งมีมติไม่เห็นชอบรายงาน
ผลกระทบสิ่งแวดล้อมเบื้องต้น โครงการระบบโครงข่ายไฟฟ้า ๕๐๐ กิโลโวลต์ จอมบึง - บางสะพาน๒
(ส่วนที่พาดผ่านพื้นที่ป่าอนุรักษ์เพิ่มเติม) ของการไฟฟ้าฝ่ายผลิตแห่งประเทศไทย ตั้งอยู่ที่ตำบลหาดขาม ตำบล
กุยบุรี อำเภอกุยบุรี ตำบลอ่าวน้อย ตำบลเกาะหลัก อำเภอเมืองประจวบคีรีขันธ์ จังหวัดประจวบคีรีขันธ์ โดยให้
ทำการแก้ไขเพิ่มเติมตามแนวทางหรือรายละเอียดที่คณะกรรมการผู้ชำนาญการฯ กำหนด และตามหนังสือที่
อ้างถึง ๒ การไฟฟ้าฝ่ายผลิตแห่งประเทศไทยได้เสนอรายงานชี้แจงเพิ่มเติมครั้งที่ ๑ ซึ่งจัดทำโดยบริษัท เอ็นริช
คอนซัลแตนท์ จำกัด ให้สำนักงานนโยบายฯ ดำเนินการตามขั้นตอนการพิจารณารายงาน ความละเอียดแจ้งแล้ว นั้น

สำนักงานนโยบายและแผนทรัพยากรธรรมชาติและสิ่งแวดล้อม ได้เสนอรายงานผลกระทบ
สิ่งแวดล้อมเบื้องต้นฉบับชี้แจงเพิ่มเติมดังกล่าว ให้คณะกรรมการผู้ชำนาญการพิจารณารายงานการวิเคราะห์
ผลกระทบสิ่งแวดล้อม โครงการโรงไฟฟ้าพลังความร้อน พิจารณาในการประชุมครั้งที่ ๑๘/๒๕๖๒ เมื่อวันที่
๕ กรกฎาคม ๒๕๖๒ คณะกรรมการผู้ชำนาญการฯ มีมติให้ความเห็นชอบรายงานผลกระทบสิ่งแวดล้อม
เบื้องต้น โครงการระบบโครงข่ายไฟฟ้า ๕๐๐ กิโลโวลต์ จอมบึง - บางสะพาน๒ (ส่วนที่พาดผ่านป่าอนุรักษ์

เพิ่มเติม) ของ...

เพิ่มเติม) ของการไฟฟ้าฝ่ายผลิตแห่งประเทศไทย ตั้งอยู่ที่ตำบลหาดขาม ตำบลกุยบุรี อำเภอกุยบุรี ตำบล
อ่าวน้อย ตำบลเกาะหลัก อำเภอเมืองประจวบคีรีขันธ์ จังหวัดประจวบคีรีขันธ์ โดยให้ปฏิบัติตามมาตรการ
ป้องกันและแก้ไขผลกระทบสิ่งแวดล้อม และมาตรการติดตามตรวจสอบผลกระทบสิ่งแวดล้อมอย่างเคร่งครัด
รายละเอียดตามสิ่งที่ส่งมาด้วย และให้ประสานบริษัทที่ปรึกษาเพื่อจัดทำรายงานที่ได้รับรวบรวมรายละเอียดข้อมูล
ทั้งหมดเรียงตามลำดับการพิจารณา จำนวน ๑ ฉบับ และรายงานฉบับสมบูรณ์ที่ได้แก้ไขเพิ่มเติมตามที่
คณะกรรมการผู้ชำนาญการกำหนดแล้ว จำนวน ๑ ฉบับ พร้อมทั้งจัดทำแผ่นบันทึกข้อมูลในรูปแบบ Portable
Document Format (PDF File) จำนวน ๑ แผ่น และ ๘ แผ่น ตามลำดับ เสนอต่อสำนักงานนโยบายฯ ภายใน
เวลา ๑ เดือน เพื่อใช้เอกสารอ้างอิงและส่งให้หน่วยงานที่เกี่ยวข้องต่อไป และหากได้รับอนุญาตจากหน่วยงาน
อนุญาตแล้ว ขอความร่วมมือส่งสำเนาใบอนุญาตพร้อมเงื่อนไขให้สำนักงานนโยบายฯ ทราบด้วย ทั้งนี้ สำนักงาน
นโยบายฯ ได้มีหนังสือแจ้งบริษัท เอ็นริช คอนซัลแตนท์ จำกัด เพื่อดำเนินการในส่วนที่เกี่ยวข้องต่อไปด้วยแล้ว

จึงเรียนมาเพื่อโปรดพิจารณา

ขอแสดงความนับถือ



(นายสุวิทย์ สุบลทิพย์)

รองเลขาธิการฯ ปฏิบัติราชการแทน

เลขาธิการสำนักงานนโยบายและแผนทรัพยากรธรรมชาติและสิ่งแวดล้อม

กองวิเคราะห์ผลกระทบสิ่งแวดล้อม

โทร ๐ ๒๒๖๕ ๖๖๒๘

โทรสาร ๐ ๒๒๖๕ ๖๖๑๖

สำเนาถูกต้อง



(นางสาวมลสิริวรรณ สอนดา)

เจ้าพนักงานธุรการอาวุโส

ภาคผนวก ข.

หนังสือนำเสนอรายงานผลการปฏิบัติตามมาตรการป้องกันและแก้ไขผลกระทบสิ่งแวดล้อมและมาตรการ
ติดตามตรวจสอบผลกระทบสิ่งแวดล้อมโครงการระบบโครงข่ายไฟฟ้า 500 กิโลโวลต์
จอมบึง-บางสะพาน2 (ส่วนที่พาดผ่านพื้นที่ป่าอนุรักษ์เพิ่มเติม) - ระยะก่อสร้าง
ฉบับที่ 8 (กรกฎาคม-ธันวาคม 2566)

ยืนยันการรับข้อมูลเข้าสู่ระบบอิเล็กทรอนิกส์

เลขที่ Monitor : 256701-368

ชื่อโครงการ : โครงการระบบโครงข่ายไฟฟ้า 500 กิโลโวลต์ จอมบึง -
บางสะพาน 2 (ส่วนที่พาดผ่านพื้นที่ป่าอนุรักษ์เพิ่มเติม)

รอบรายงาน : ก.ค. 66 - ธ.ค. 66

วันที่ยื่นรายงาน : 24/01/2567

เลขที่ IEE/EIA/EHIA : 13846

ผู้ยื่นรายงาน : ประมัย จิตภักย์

อีเมล : Poramai.Chu@egat.co.th

โทรศัพท์ : 024360825



QR Code สำหรับเรียกดูข้อมูลรายงานรายงาน Monitor นี้
โดยท่านสามารถเรียกดูข้อมูลรายงานต่างๆ
ที่เกี่ยวข้องกับโครงการได้ผ่านโมบายแอปพลิเคชัน Smart EIA
อีกหนึ่งช่องทาง

สำนักงานนโยบายและแผนทรัพยากรธรรมชาติและสิ่งแวดล้อม



กองพัฒนาระบบการประเมินผลกระทบสิ่งแวดล้อม
Division of Environmental Impact Assessment Development



ที่ กฟผ. 582200/ 3573

19 มกราคม 2567

เรื่อง ขอส่งรายงานผลการปฏิบัติตามมาตรการที่กำหนดไว้ในรายงานผลกระทบสิ่งแวดล้อมเบื้องต้น (IEE) โครงการระบบโครงข่ายไฟฟ้า 500 กิโลโวลต์ จอมบึง-บางสะพาน2 (ส่วนที่พาดผ่านพื้นที่ป่าอนุรักษ์เพิ่มเติม) ของการไฟฟ้าฝ่ายผลิตแห่งประเทศไทย

เรียน เลขาธิการสำนักงานคณะกรรมการกำกับกิจการพลังงาน

อ้างอิง หนังสือแจ้งผลการพิจารณาเห็นชอบรายงานผลกระทบสิ่งแวดล้อมเบื้องต้น
ที่ ทส 1010.7/12947 ลงวันที่ 16 กันยายน 2562

- สิ่งที่ส่งมาด้วย 1. รายงานผลการปฏิบัติตามมาตรการที่กำหนดไว้ในรายงานผลกระทบสิ่งแวดล้อมเบื้องต้น
โครงการระบบโครงข่ายไฟฟ้า 500 กิโลโวลต์ จอมบึง-บางสะพาน2 (ส่วนที่พาดผ่านพื้นที่
ป่าอนุรักษ์เพิ่มเติม) ฉบับที่ 8 ระหว่างเดือนกรกฎาคม-ธันวาคม 2566 จำนวน 2 เล่ม
2. แผนผังที่บรรจุไฟล์รายงานผลการปฏิบัติตามมาตรการฯ จำนวน 2 แผ่น

ด้วย การไฟฟ้าฝ่ายผลิตแห่งประเทศไทย (กฟผ.) ได้รับอนุญาตให้ประกอบกิจการพลังงาน
เลขที่ กกพ. 01-2/52-001 ซึ่งมีสถานประกอบการตั้งอยู่ที่ จังหวัดประจวบคีรีขันธ์ ซึ่งได้รับพิจารณาเห็นชอบต่อ
รายงานผลกระทบสิ่งแวดล้อมเบื้องต้น โครงการระบบโครงข่ายไฟฟ้า 500 กิโลโวลต์ จอมบึง-บางสะพาน2
(ส่วนที่พาดผ่านพื้นที่ป่าอนุรักษ์เพิ่มเติม) และต้องจัดทำรายงานการปฏิบัติตามมาตรการป้องกันและแก้ไข
ผลกระทบสิ่งแวดล้อมและมาตรการติดตามตรวจสอบผลกระทบสิ่งแวดล้อมทุก 6 เดือน เพื่อเสนอต่อหน่วยงาน
อนุญาต โดยปัจจุบันโครงการอยู่ในระยะก่อสร้าง

ในการนี้ กฟผ. ได้จัดทำรายงานดังกล่าว ฉบับที่ 8 ระหว่างเดือนกรกฎาคม-ธันวาคม 2566
แล้วเสร็จ จึงขอส่งรายงานมายังสำนักงานคณะกรรมการกำกับกิจการพลังงาน ดังสิ่งที่ส่งมาด้วย 1 และ 2 ทั้งนี้
หากมีข้อสงสัยสามารถสอบถามข้อมูลเพิ่มเติมได้ที่ นางสาวปรมัย จักรภัย โทรศัพท์ 0 2436 0825

จึงเรียนมาเพื่อโปรดพิจารณา

ขอแสดงความนับถือ

(นายพงษ์พันธ์ กรวยทอง)

ผู้อำนวยการฝ่ายสิ่งแวดล้อมโครงการ
ทำการแทน ผู้ว่าการการไฟฟ้าฝ่ายผลิตแห่งประเทศไทย

ฝ่ายสิ่งแวดล้อมโครงการ
โทร. 0 2436 0825

ชื่อและที่อยู่ของผู้รับ/Addressee **ที่ กฟน. S82200 / 3573**
19 ม.ค. 67

ชื่อและที่อยู่ของผู้รับ

ชื่อ เลขาธิการสำนักงานคณะกรรมการกำกับกิจการพลังงาน

ที่อยู่ สนน.กฟพ. 319 อาคารจัตุรัสจามจุรี ชั้น 19 แขวงพญาไท เขตปทุมวัน กรุงเทพฯ 10330

ฝากส่ง ณ ที่ทำการไปรษณีย์/At Post office

วันที่/Day.....เดือน/Month.....**22 ม.ค.** พ.ศ./Year.....

คำตอบรับของผู้รับ/ADVICE of receipt ได้รับสิ่งของตามที่แจ้งไว้ข้างต้นเรียบร้อยแล้ว
Received EMS

เมื่อวันที่/On.....เดือน/Month.....พ.ศ./Year.....เวลา/Time..**11.55** น.

ลงชื่อผู้รับหรือผู้รับแทน/

Signature of addressee/Authorized person.....**23 JAN 2024**

เขียนชื่อตัวบรรจง/Person name (.....)

เกี่ยวข้องกับผู้รับโดยเป็น/Relation with addressee.....

ลงชื่อเจ้าหน้าที่ผู้นำจ่าย/Signature of postman.....

1.

ตราประจำวันที่ทำการรับฝาก

ช่องนี้สำหรับเจ้าหน้าที่

หมายเลข EMS

ตามกล่อง/ซอง

2.

ตราประจำวันที่ทำการส่งคืนผู้ฝาก



ป.133 ข.

ใบตอบรับ EMS ในประเทศ/ADVICE of receipt

กรุณากรอกชื่อที่อยู่ของผู้ฝากส่ง
ในช่องด้านหน้า รวมทั้งกรอก
ชื่อที่อยู่ของผู้รับและอื่นๆ
ในช่องด้านหลัง

Please complete sender's address at the
front and addressee's address including
other information required at the back.

ชื่อและที่อยู่ของผู้ฝากส่ง/Sender's address

กอง กทส.-พ. ๐๘๐

การไฟฟ้าฝ่ายผลิตแห่งประเทศไทย

บางกรวย นนทบุรี 11130

☐ นำจ่ายผู้รับ

วันที่

☐ ถึง ปณ.ปลายทาง☐ 12.00 น. ☐ 16.30 น.☐ 20.30 น.

EM 3548 6628 1 TH

รหัสไปรษณีย์/Postcode

--	--	--	--	--

26 ม.ค. 2567



ที่ กฟผ. S82200/ 3574

19 มกราคม 2567

เรื่อง ขอส่งรายงานผลการปฏิบัติตามมาตรการที่กำหนดไว้ในรายงานผลกระทบสิ่งแวดล้อมเบื้องต้น (IEE) โครงการระบบโครงข่ายไฟฟ้า 500 กิโลโวลต์ จอมบึง-บางสะพาน2 (ส่วนที่พาดผ่านพื้นที่ป่าอนุรักษ์เพิ่มเติม) ของการไฟฟ้าฝ่ายผลิตแห่งประเทศไทย

เรียน อธิบดีกรมป่าไม้

อ้างอิง หนังสือแจ้งผลการพิจารณาเห็นชอบรายงานผลกระทบสิ่งแวดล้อมเบื้องต้น
ที่ ทส 1010.7/12947 ลงวันที่ 16 กันยายน 2562

- สิ่งที่ส่งมาด้วย 1. รายงานผลการปฏิบัติตามมาตรการที่กำหนดไว้ในรายงานผลกระทบสิ่งแวดล้อมเบื้องต้น
โครงการระบบโครงข่ายไฟฟ้า 500 กิโลโวลต์ จอมบึง-บางสะพาน2 (ส่วนที่พาดผ่านพื้นที่
ป่าอนุรักษ์เพิ่มเติม) ฉบับที่ 8 ระหว่างเดือนกรกฎาคม-ธันวาคม 2566 จำนวน 1 เล่ม
2. แผ่นซีดีรอมที่บรรจุไฟล์รายงานผลการปฏิบัติตามมาตรการฯ จำนวน 1 แผ่น

ตามหนังสือที่อ้างถึง สำนักงานนโยบายและแผนทรัพยากรธรรมชาติและสิ่งแวดล้อมแจ้งผลการพิจารณาของคณะกรรมการผู้ชำนาญการพิจารณารายงานการวิเคราะห์ผลกระทบสิ่งแวดล้อมด้านโรงไฟฟ้าพลังความร้อน ในคราวประชุมคณะกรรมการผู้ชำนาญการฯ ครั้งที่ 18/2562 เมื่อวันที่ 4 กรกฎาคม 2562 มีมติให้ความเห็นชอบรายงานผลกระทบสิ่งแวดล้อมเบื้องต้นโครงการระบบโครงข่ายไฟฟ้า 500 กิโลโวลต์ จอมบึง-บางสะพาน2 (ส่วนที่พาดผ่านพื้นที่ป่าอนุรักษ์เพิ่มเติม) โดยให้ การไฟฟ้าฝ่ายผลิตแห่งประเทศไทย (กฟผ.) ปฏิบัติตามมาตรการป้องกันและแก้ไขผลกระทบสิ่งแวดล้อมและมาตรการติดตามตรวจสอบผลกระทบสิ่งแวดล้อมอย่างเคร่งครัด นั้น

ในการนี้ กฟผ. ได้จัดทำรายงานดังกล่าว ฉบับที่ 8 ระหว่างเดือนกรกฎาคม-ธันวาคม 2566 แล้วเสร็จ จึงขอส่งรายงานมายังกรมป่าไม้ ดังสิ่งที่ส่งมาด้วย 1 และ 2 ทั้งนี้ หากมีข้อสงสัยสามารถสอบถามข้อมูลเพิ่มเติมได้ที่ นางสาวปรมัย จัตุภัย โทรศัพท์ 0 2436 0825

จึงเรียนมาเพื่อโปรดทราบ

ขอแสดงความนับถือ

(นายพงษ์พันธ์ กรวยทอง)

ผู้อำนวยการฝ่ายสิ่งแวดล้อมโครงการ
ทำการแทน ผู้อำนวยการไฟฟ้าฝ่ายผลิตแห่งประเทศไทย

ฝ่ายสิ่งแวดล้อมโครงการ
โทร. 0 2436 0825

ชื่อและที่อยู่ของผู้รับ/Addressee **ที่ กพณ. 582200 / 3974**
19 ม.ค. 67

ชื่อและที่อยู่ของผู้รับ

ชื่อ อธิบดีกรมป่าไม้

ที่อยู่ กรมป่าไม้ 61 ถ.พหลโยธิน แขวงลาดยาว เขตจตุจักร กรุงเทพฯ 10900

ฝากส่ง ณ ที่ทำการไปรษณีย์/At Post office

วันที่/Day.....เดือน/Month.....**22 ม.ค. 2567** พ.ศ./Year.....

คำตอบรับของผู้รับ/ADVICE of receipt ได้รับสิ่งของตามที่แจ้งไว้ข้างต้นเรียบร้อยแล้ว

Received EMS

เมื่อวันที่/On.....**22** เดือน/Month..... พ.ศ./Year..... เวลา/Time..... น.

ลงชื่อผู้รับหรือผู้รับแทน/

Signature of addressee/Authorized person.....

เขียนชื่อตัวบรรจง/Person name (.....)

เกี่ยวข้องกับผู้รับโดยเป็น/Relation with addressee.....

ลงชื่อเจ้าหน้าที่ผู้ส่ง/Signature of postman.....

1.



ช่องนี้สำหรับเจ้าหน้าที่

หมายเลข EMS

ตามกล่อง/ซอง

2.





ช.133 ข.

ใบตอบรับ EMS ในประเทศ/ADVICE of receipt

กรุณากرอกชื่อที่อยู่ของผู้ฝากส่ง
ในช่องด้านหน้า รวมทั้งกรอก
ชื่อที่อยู่ของผู้รับและอื่นๆ
ในช่องด้านหลัง

Please complete sender's address at the
front and addressee's address including
other information required at the back.

ชื่อและที่อยู่ของผู้ฝากส่ง/Sender's address

กมล งาม พ. 0๕๕.

รพ.ไฟฟ้าฝ่ายผลิตแห่งประเทศไทย

บางกรวย นนทบุรี 11130

**EMS**
ไปรษณีย์ด่วนพิเศษ

☐ นำจ่ายผู้รับ
วันที่ _____

☐ ถึง ปณ.ปลายทาง
☐ 12.00 น. ☐ 16.30 น.
☐ 20.30 น.

EM 3548 6630 4 TH

รหัสไปรษณีย์/Postcode

--	--	--	--	--

26 น.ค. 2567

ภาคผนวก ค.

ใบอนุญาตระบบส่งไฟฟ้า ออกโดยคณะกรรมการกำกับกิจการพลังงาน
เลขที่ กกพ. 01-2/52-001 (สายส่งไฟฟ้าเขตปฏิบัติการภาคกลาง)

เลขที่ กกพ ๐๑-๒/๕๒-๐๐๑



คณะกรรมการกำกับกิจการพลังงาน

ใบอนุญาตระบบส่งไฟฟ้า

ใบอนุญาตนี้ออกให้เพื่อแสดงว่า

การไฟฟ้าฝ่ายผลิตแห่งประเทศไทย (สายส่งไฟฟ้าผ่านปฏิบัติการภาคกลาง)

สำนักงานตั้งอยู่เลขที่ ๕๓ หมู่ที่ ๒ ถนนจรัญสนิทวงศ์ ตำบลบางกรวย อำเภอบางกรวย จังหวัดนนทบุรี รหัสไปรษณีย์ ๑๑๑๓๐ เป็นผู้ได้รับอนุญาตให้ประกอบกิจการระบบส่งไฟฟ้าตามพระราชบัญญัติการประกอบกิจการพลังงาน พ.ศ. ๒๕๕๐

ใบอนุญาตระบบส่งไฟฟ้าฉบับนี้ มีผลนับตั้งแต่วันที่ออกใบอนุญาต และมีกำหนดอายุ ๒๕ ปี โดยผู้รับใบอนุญาตต้องปฏิบัติตามพระราชบัญญัติการประกอบกิจการพลังงาน พ.ศ. ๒๕๕๐ และเงื่อนไขประกอบใบอนุญาตระบบส่งไฟฟ้า

ออกให้ ณ วันที่ ๑๙ กุมภาพันธ์ พ.ศ. ๒๕๕๒

ใช้ได้ถึง วันที่ ๑๘ กุมภาพันธ์ พ.ศ. ๒๕๗๗

(ลงชื่อ).....

(นายดิเรก ลาวรัตนศิริ)

ประธานกรรมการกำกับกิจการพลังงาน

ผู้อนุญาต

ภาคผนวก ง.

การดำเนินงานในระยะดำเนินการของหน่วยบำรุงรักษาสายส่งของ
โครงการระบบส่ง 500 กิโลโวลต์ จอมบึง-บางสะพาน2 (ส่วนที่พาดผ่านพื้นที่ป่าอนุรักษ์เพิ่มเติม)

มีการติดตั้งกล้อง Smart Camera เพื่อเฝ้าชิ้นส่วนเสาโครงเหล็กโดนโจรกรรม

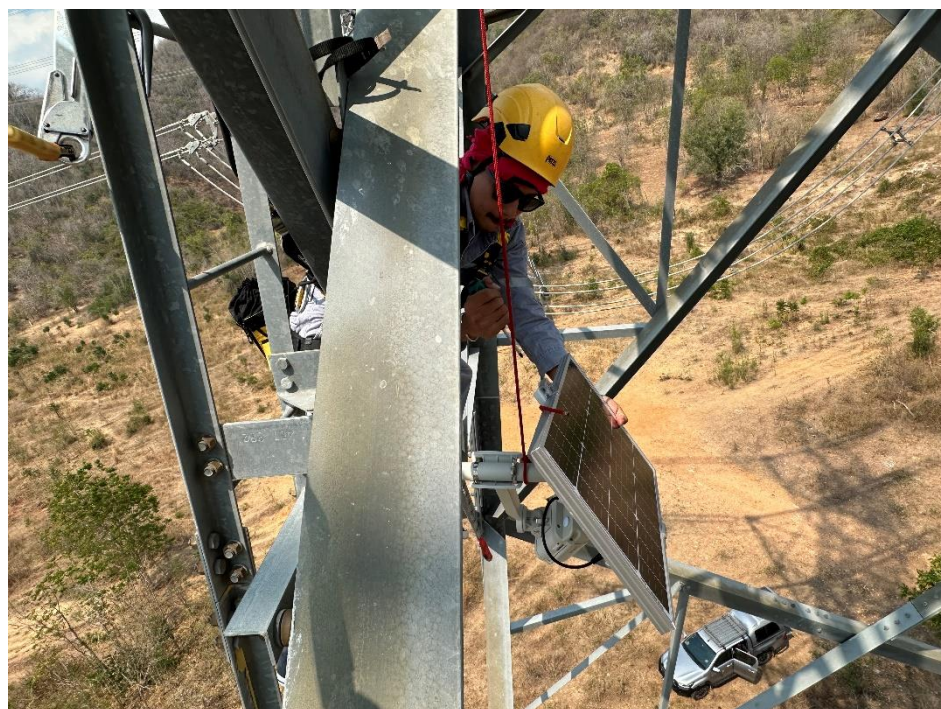

อป. จัดกิจกรรมเพื่อเสริมสร้างความสัมพันธ์ กับหน่วยงานราชการพื้นที่ จ.ประจวบฯ

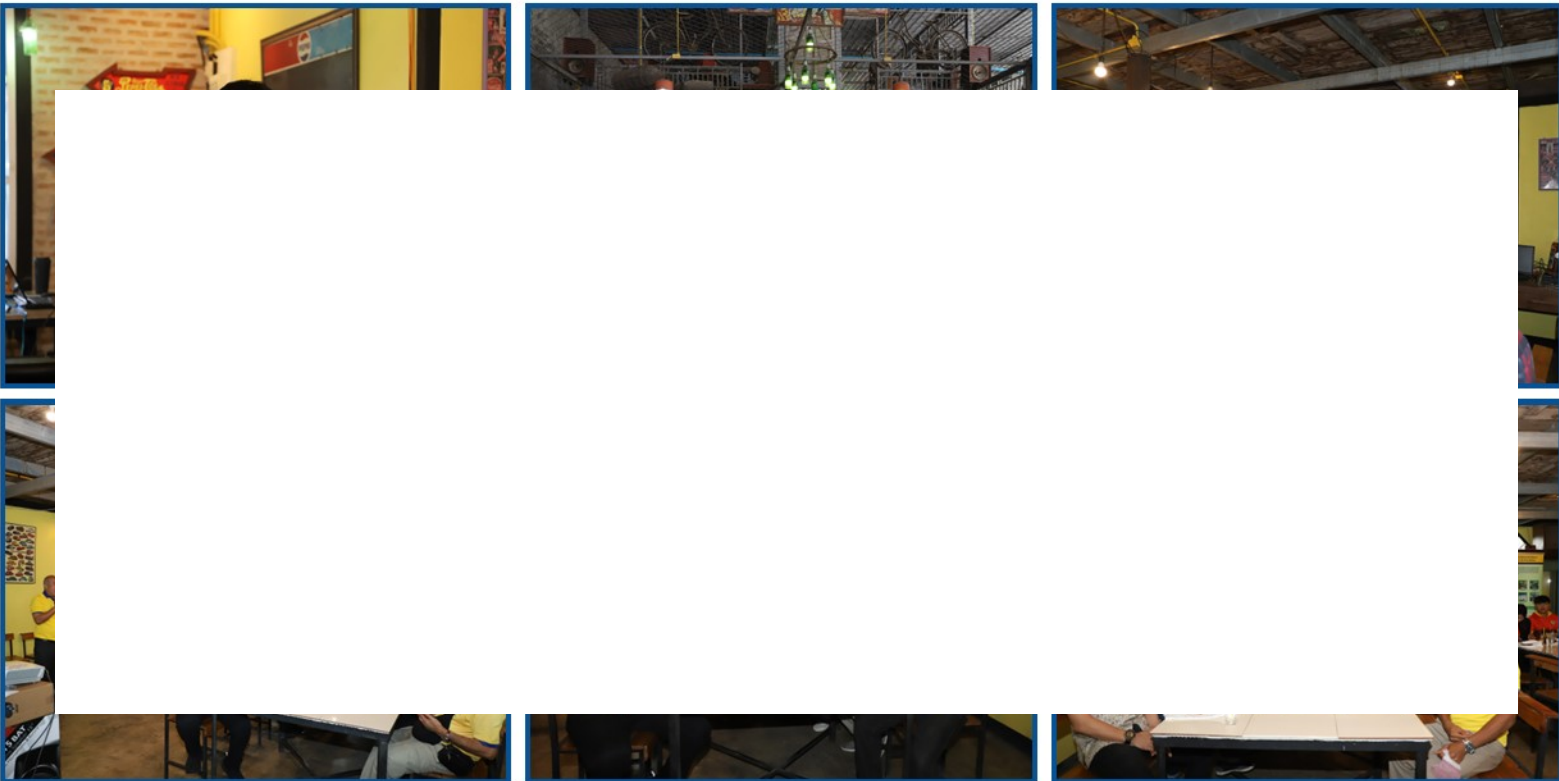

เมื่อวันที่ 9 พฤษภาคม 2567 ฝ่ายปฏิบัติการเขตนครหลวง การไฟฟ้าฝ่ายผลิตแห่งประเทศไทย นำคณะผู้บริหารและผู้ปฏิบัติงาน กฟผ. ร่วมประชุมกับเจ้าหน้าที่กองช่างพื้นที่จังหวัดประจวบคีรีขันธ์ ประกอบด้วย เทศบาลตำบลไร่ใหม่ อบต.ศิลาลอย อบต.ศาลาลัย อบต.ไร่ใหม่ และอบต.ไร่เก่า ณ ห้องประชุม ร้านดำเนินเกษม ต.เขาใหญ่ อ.สามร้อยยอด จ.ประจวบคีรีขันธ์ สำหรับกา

บทล-ส. เป็นวิทยากรบรรยายเกี่ยวกับภารกิจ กฟผ. รวมถึงการปฏิบัติงานบำรุงรักษาสายส่งไฟฟ้าแรงสูงในพื้นที่รับผิดชอบของ อป.และข้อควรระวังใกล้แนวเขตเดินสายส่งไฟฟ้าแรงสูง โดยพื้นที่ดังกล่าวมีสายส่งไฟฟ้าแรงสูง ขนาดแรงดัน 115 kV. 230 kV. และ 500 kV. พาดผ่าน ทั้งนี้ในการประชุมยังมีการพูดคุยแลกเปลี่ยนเรียนรู้ระหว่างหน่วยงาน ซึ่งการจัดประชุมเพื่อให้เจ้าหน้าที่กองช่าง มีความรู้ความเข้าใจในข้อควรระวังใกล้แนวเขตเดินสายส่งไฟฟ้าแรงสูง รวมถึงหลักปฏิบัติตาม พรบ.กฟผ. เนื่องจากกองช่างมีภารกิจหน้าที่ที่เกี่ยวกับการอนุญาตการให้เข้าทำประโยชน์และการอนุญาตก่อสร้างสิ่งปลูกสร้างในเขตที่ดิน ทั้งนี้เพื่อป้องกันปัญหาที่อาจเกิดขึ้นกับแนวเขตเดินสายส่งไฟฟ้าแรงสูง นอกจากนั้นยังเป็นการสร้างความสัมพันธ์อันดีระหว่าง กฟผ. กับหน่วยงานราชการและประชาชนในพื้นที่ ต่อไป (ภาพ/ข่าว กองบริหาร หขสล-ย.)

ข่าวประชาสัมพันธ์ฝ่ายปฏิบัติการเขตนครหลวง

Ins. 62455

ภาคผนวก จ.

มาตรการป้องกันและแก้ไขผลกระทบสิ่งแวดล้อม และมาตรการติดตามตรวจสอบผลกระทบสิ่งแวดล้อม
โครงการระบบโครงข่ายไฟฟ้า 500 กิโลโวลต์ จอมบึง-บางสะพาน2
(ส่วนที่พาดผ่านพื้นที่ป่าอนุรักษ์เพิ่มเติม)

ตารางที่ 3 ตารางสรุปมาตรการทั่วไป โครงการระบบโครงข่ายไฟฟ้า 500 กิโลโวลต์ จอมบึง -บางสะพาน2 (ส่วนที่พาดผ่านพื้นที่ป่าอนุรักษ์เพิ่มเติม)
ของการไฟฟ้าฝ่ายผลิตแห่งประเทศไทย (กฟผ.)

องค์ประกอบด้านสิ่งแวดล้อม	มาตรการป้องกันและแก้ไขผลกระทบสิ่งแวดล้อม	สถานที่ดำเนินการ	ระยะเวลาดำเนินการ	ผู้รับผิดชอบ
มาตรการทั่วไป	1) ปฏิบัติตามมาตรการป้องกันและแก้ไขผลกระทบสิ่งแวดล้อมและมาตรการติดตามตรวจสอบผลกระทบสิ่งแวดล้อม ตามที่เสนอในแผนปฏิบัติการด้านสิ่งแวดล้อมของรายงานผลกระทบสิ่งแวดล้อมเบื้องต้นอย่างเคร่งครัด พร้อมทั้งรายงานผลการปฏิบัติตามแผนปฏิบัติการด้านสิ่งแวดล้อมให้หน่วยงานของรัฐซึ่งมีอำนาจอนุญาตตามกฎหมาย ทุก 6 เดือน โดยให้เป็นไปตามประกาศกระทรวงทรัพยากรธรรมชาติและสิ่งแวดล้อมกำหนด	บริเวณที่พาดผ่านพื้นที่ป่าอนุรักษ์เพิ่มเติม (ป่า C)	ระยะก่อสร้างและระยะดำเนินการ (ตามเวลาที่กำหนด)	กฟผ.
	2) กฟผ. จะต้องปลูกป่าชดเชยในพื้นที่โครงการหรือใกล้เคียงโครงการโดยพันธุ์ไม้ที่ปลูกทดแทนให้ต้องมีความหลากหลายของชนิดพันธุ์พืชตามสภาพพื้นที่เดิม	บริเวณที่พาดผ่านพื้นที่ป่าอนุรักษ์เพิ่มเติม (ป่า C) หรือพื้นที่ใกล้เคียง	ปลูกป่าในปีที่ 1 ภายหลังการก่อสร้างแล้วเสร็จ	กฟผ.
	3) กฟผ. จะต้องออกแบบโครงสร้างระบบโครงข่ายไฟฟ้าให้มีความปลอดภัยและสามารถรองรับความเสี่ยงจากการเกิดแผ่นดินไหวในพื้นที่ได้	บริเวณที่พาดผ่านพื้นที่ป่าอนุรักษ์เพิ่มเติม (ป่า C)	ระยะก่อสร้าง	กฟผ.
	4) ในกรณี กฟผ. จะว่าจ้างบริษัทผู้รับจ้างในการออกแบบ/ก่อสร้าง/ดำเนินการ กฟผ.ต้องนำรายละเอียดมาตรการในแผนปฏิบัติการด้านสิ่งแวดล้อมไปควบคุมการทำงานของ บริษัทผู้รับจ้างและให้ถือปฏิบัติโดยเคร่งครัด เพื่อให้เกิดประสิทธิผลในทางปฏิบัติ	บริเวณที่พาดผ่านพื้นที่ป่าอนุรักษ์เพิ่มเติม (ป่า C)	ระยะก่อสร้าง	กฟผ.

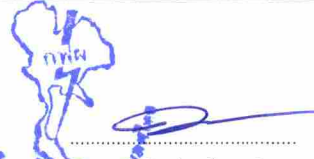
 (นายสมรักษ์ เพ็ชรเจริญ)
 ผู้ช่วยผู้อำนวยการแผนงานโรงไฟฟ้า
 ทำการแทน ผู้ว่าการการไฟฟ้าฝ่ายผลิตแห่งประเทศไทย

หน้า 20/46
สิงหาคม 2562

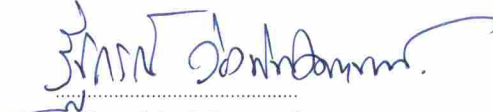
 (ดร.รัฐกรณ์ ว่องทิพัฒนานนท์)
 ผู้อำนวยการด้านสิ่งแวดล้อม
 บริษัท เอ็นริช คอนซัลแตนท์ จำกัด



ตารางที่ 3 ตารางสรุปมาตรการทั่วไป โครงการระบบโครงข่ายไฟฟ้า 500 กิโลโวลต์ จอมบึง – บางสะพาน2 (ส่วนที่พาดผ่านพื้นที่ป่าอนุรักษ์เพิ่มเติม)
ของการไฟฟ้าฝ่ายผลิตแห่งประเทศไทย (กฟผ.) (ต่อ)

องค์ประกอบด้านสิ่งแวดล้อม	มาตรการป้องกันและแก้ไขผลกระทบสิ่งแวดล้อม	สถานที่ดำเนินการ	ระยะเวลาดำเนินการ	ผู้รับผิดชอบ
มาตรการทั่วไป (ต่อ)	5) หากการติดตามตรวจสอบผลกระทบสิ่งแวดล้อม ได้แสดงให้เห็นถึงแนวโน้มปัญหาสิ่งแวดล้อม กฟผ. จะต้องดำเนินการแก้ไขปัญหาเหล่านั้นโดยเร็ว และหากเกิดเหตุการณ์ใดๆ ที่ก่อให้เกิดผลกระทบต่อคุณภาพสิ่งแวดล้อม กฟผ. จะต้องแจ้งให้หน่วยงานผู้รับผิดชอบพื้นที่และหน่วยงานของรัฐซึ่งมีอำนาจอนุญาตตามกฎหมายทราบโดยเร็ว เพื่อจะให้ความร่วมมือในการแก้ไขปัญหาดังกล่าว	บริเวณที่พาดผ่านพื้นที่ป่าอนุรักษ์เพิ่มเติม (ป่า C)	ระยะก่อสร้างและระยะดำเนินการ (ตามเวลาที่กำหนด)	กฟผ.
	6) หากยังมีประเด็นปัญหาข้อวิตกกังวลและห่วงใยของชุมชนต่อการดำเนินโครงการ กฟผ. ต้องดำเนินการแก้ไขปัญหาดังกล่าว และต้องไม่ยินยอมให้ราษฎรในพื้นที่หรือบริเวณใกล้เคียงพื้นที่เข้าครอบครองทำกินในพื้นที่แนวเขตระบบโครงข่ายไฟฟ้าที่อยู่ในเขตป่าอนุรักษ์เพิ่มเติม	พื้นที่ชุมชนหรือบริเวณที่พาดผ่านพื้นที่ป่าอนุรักษ์เพิ่มเติม (ป่า C)	ระยะก่อสร้างและระยะดำเนินการ (ตามเวลาที่กำหนด)	กฟผ.



(นายสมรักษ์ เพ็ชรเจริญ)

ผู้ช่วยผู้อำนวยการแผนงานโรงไฟฟ้า

ทำการแทน ผู้ว่าการการไฟฟ้าฝ่ายผลิตแห่งประเทศไทย

หน้า 21/46

สิงหาคม 2562



(ดร.รัฐกรณ์ ว่องพิพัฒนานนท์)

ผู้อำนวยการด้านสิ่งแวดล้อม

บริษัท เอ็นริช คอนซัลแตนท์ จำกัด



ตารางที่ 5 ตารางสรุปมาตรการป้องกันและแก้ไขผลกระทบสิ่งแวดล้อม ระยะดำเนินการ โครงการระบบโครงข่ายไฟฟ้า 500 กิโลโวลต์ จอมบึง – บางสะพาน2 (ส่วนที่พาดผ่านพื้นที่ป่าอนุรักษ์เพิ่มเติม) ของการไฟฟ้าฝ่ายผลิตแห่งประเทศไทย (กฟผ.)

องค์ประกอบด้านสิ่งแวดล้อม	มาตรการป้องกันและแก้ไขผลกระทบสิ่งแวดล้อม	สถานที่ดำเนินการ	ระยะเวลาดำเนินการ	ผู้รับผิดชอบ
1.ทรัพยากรป่าไม้	1) กฟผ.ประสานกับกรมป่าไม้ และสำนักงานป่าไม้ที่เกี่ยวข้อง เพื่อกำหนดพื้นที่ปลูกป่าและดำเนินการปลูกป่าชดเชย โดยพิจารณาพื้นที่ชุมชนหรือพื้นที่ใกล้เคียงโครงการ จำนวนไม่น้อยกว่า 3 เท่าของพื้นที่ป่าอนุรักษ์เพิ่มเติมที่ขอใช้ประโยชน์เพื่อก่อสร้างแนวระบบโครงข่ายไฟฟ้าและบริเวณพื้นที่ก่อสร้างฐานรากเสาไฟฟ้าแรงสูง (195 ไร่) โดยคิดเป็นพื้นที่ปลูกป่าชดเชย 585 ไร่ โดยใช้ชนิดไม้ป่าที่มีความเหมาะสมกับระบบนิเวศป่าไม้เดิม รวมถึงการปลูกพืชที่เป็นแหล่งอาหารของสัตว์ เช่น ลูกหว้า มะขามป้อม เป็นต้น ทั้งนี้จะดำเนินการปลูกป่าในปีที่ 1 ภายหลังการก่อสร้างแล้วเสร็จ และดูแลรักษาเป็นเวลาอีกไม่น้อยกว่า 9 ปี	พื้นที่ป่าบริเวณใกล้เคียงพื้นที่ป่าอนุรักษ์เพิ่มเติม (ป่า C)	ดำเนินการปลูกป่าในปีที่ 1 ภายหลังการก่อสร้างแล้วเสร็จ และดูแลรักษาเป็นเวลาอีกไม่น้อยกว่า 9 ปี	กฟผ. โดยประสานงานกับกรมป่าไม้
	2) ดูแลและลิดกิ่งไม้/ยอดไม้เป็นประจำทุกเดือนโดย โดยให้มีระยะปลอดภัย (Clearance) ไม่น้อยกว่า 4 เมตร และต้องไม่ตัดพื้นเพื่อการเจริญเติบโตของต้นไม้	บริเวณที่พาดผ่านพื้นที่ป่าอนุรักษ์เพิ่มเติม (ป่า C)	ตลอดระยะดำเนินการ (แต่ไม่ต้องการรายงานผลการปฏิบัติตามมาตรการ)	กฟผ.
	3) ต้องปฏิบัติตามข้อกำหนดและระเบียบที่เกี่ยวข้องโดยเคร่งครัด ซึ่งรวมถึงการสอดส่องตรวจตราและระมัดระวังไม่ให้มีการบุกรุกแผ้วถางป่าในบริเวณติดต่อใกล้เคียง หรือตามแนวทางเข้าออกพื้นที่ในเขตระบบโครงข่ายไฟฟ้าตามประกาศสำนักงานคณะกรรมการกำกับกิจการพลังงานเรื่องกำหนดเขตระบบโครงข่ายไฟฟ้า ทั้งนี้หากพบเห็นการบุกรุกพื้นที่ป่าสงวนแห่งชาติ กฟผ. ต้องแจ้งกรมป่าไม้เพื่อดำเนินการตามกฎหมายต่อไป	บริเวณที่พาดผ่านพื้นที่ป่าอนุรักษ์เพิ่มเติม (ป่า C)	ตลอดระยะดำเนินการ (แต่ไม่ต้องการรายงานผลการปฏิบัติตามมาตรการ)	กฟผ.

 (นายสมรักษ์ เพ็ชรเจริญ)
 ผู้ช่วยผู้ว่าการแผนงานโรงไฟฟ้า
 ทำการแทน ผู้ว่าการการไฟฟ้าฝ่ายผลิตแห่งประเทศไทย

หน้า 36/46
 สิงหาคม 2562

 (ดร.รัฐกรณ์ ว่องพิพัฒนานนท์)
 ผู้อำนวยการด้านสิ่งแวดล้อม
 บริษัท เอ็นริช คอนซัลแตนท์ จำกัด



ตารางที่ 5 ตารางสรุปมาตรการป้องกันและแก้ไขผลกระทบสิ่งแวดล้อม ระยะดำเนินการ โครงการระบบโครงข่ายไฟฟ้า 500 กิโลโวลต์ จอมบึง – บางสะพาน2 (ส่วนที่พาดผ่านพื้นที่ป่าอนุรักษ์เพิ่มเติม) ของการไฟฟ้าฝ่ายผลิตแห่งประเทศไทย (กฟผ.) (ต่อ)

องค์ประกอบด้านสิ่งแวดล้อม	มาตรการป้องกันและแก้ไขผลกระทบสิ่งแวดล้อม	สถานที่ดำเนินการ	ระยะเวลาดำเนินการ	ผู้รับผิดชอบ
2.เศรษฐกิจและสังคม	1) ประชาสัมพันธ์ให้ประชาชนในท้องถิ่นและผู้มีส่วนได้เสียได้รับทราบข้อมูลข่าวสารโครงการ โดยเฉพาะข้อมูลเกี่ยวกับมาตรฐานด้านความปลอดภัยของ กฟผ. ซึ่งจะช่วยให้เกิดความมั่นใจและคลายความกังวล โดยใช้สื่อประชาสัมพันธ์ และช่องทางสื่อสารที่เหมาะสม เช่น จดหมายข่าว แผ่นพับ หอกระจายข่าว โซเชียลมีเดีย กล้องรับฟังความคิดเห็น และโทรศัพท์สายตรง เป็นต้น	พื้นที่ชุมชนหรือพื้นที่ใกล้เคียงพื้นที่ป่าอนุรักษ์เพิ่มเติม (ป่า C)	ปีที่ 1 ภายหลังการก่อสร้างแล้วเสร็จ (แต่อย่างไรก็ตามตลอดอายุของโครงการ กฟผ. ได้จัดให้มีช่องทางการร้องเรียนและแก้ไขปัญหา เพื่อช่วยเหลือเยียวยาผู้ที่อาจได้รับผลกระทบต่อไป)	กฟผ.
	2) จัดให้มีช่องทางในการแจ้งข้อร้องเรียน (รูปที่ 3) โดยผู้ร้องสามารถทำหนังสือร้องเรียนถึงโครงการโดยตรง หรือร้องเรียนผ่านผู้นำชุมชน ระบบโทรศัพท์สายตรง ศูนย์บริการข้อมูล กฟผ. 1416 และเอกสารต่างๆ (จดหมาย แฟกซ์ จดหมายอิเล็กทรอนิกส์ไปที่ EGATCALLCENTER@egat.co.th) โดยมีเจ้าหน้าที่ดูแลและรับเรื่องร้องเรียน ในการดำเนินการซึ่งจะทำการแจ้งขั้นตอนการดำเนินการต่อผู้ร้องเรียนทันทีที่ได้รับเรื่องร้องเรียน พร้อมกับส่งเรื่องร้องเรียนให้หัวหน้าหน่วยก่อสร้างในพื้นที่/ฝ่ายปฏิบัติการในพื้นที่ เพื่อดำเนินการในขั้นตอนต่อไป โดยแยกเป็นกรณีทั่วไปและกรณีฉุกเฉิน ดังนี้	พื้นที่ชุมชนหรือพื้นที่ใกล้เคียงพื้นที่ป่าอนุรักษ์เพิ่มเติม (ป่า C)	ปีที่ 1 ภายหลังการก่อสร้างแล้วเสร็จ (แต่อย่างไรก็ตามตลอดอายุของโครงการ กฟผ. ได้จัดให้มีช่องทางการร้องเรียนและแก้ไขปัญหา เพื่อช่วยเหลือเยียวยาผู้ที่อาจได้รับผลกระทบต่อไป)	กฟผ.



 (นายสมรักษ์ เพ็ชรเจริญ)

ทำการแทน ผู้อำนวยการการไฟฟ้าฝ่ายผลิตแห่งประเทศไทย

หน้า 37/46
 สิงหาคม 2562



 (ดร.รัฐกรณ์ ว่องพิพัฒนานนท์)

 ผู้อำนวยการด้านสิ่งแวดล้อม

 บริษัท เอนริช คอนซัลแตนท์ จำกัด



ตารางที่ 5 ตารางสรุปมาตรการป้องกันและแก้ไขผลกระทบสิ่งแวดล้อม ระยะดำเนินการ โครงการระบบโครงข่ายไฟฟ้า 500 กิโลโวลต์ จอมบึง – บางสะพาน2 (ส่วนที่พาดผ่านพื้นที่ป่านุรักษ์เพิ่มเติม) ของการไฟฟ้าฝ่ายผลิตแห่งประเทศไทย (กฟผ.) (ต่อ)

องค์ประกอบด้านสิ่งแวดล้อม	มาตรการป้องกันและแก้ไขผลกระทบสิ่งแวดล้อม	สถานที่ดำเนินการ	ระยะเวลาดำเนินการ	ผู้รับผิดชอบ
2.เศรษฐกิจและสังคม (ต่อ)	<p>- กรณีทั่วไป: ดำเนินการตรวจสอบข้อมูล/สาเหตุเบื้องต้นภายใน 48 ชั่วโมง และดำเนินการแก้ไข (วิเคราะห์หาสาเหตุ กำหนดแนวทางและวิธีการ และแก้ไขปัญหาให้เรียบร้อย) ภายใน 3 วัน</p> <p>- กรณีฉุกเฉิน : ดำเนินการตรวจสอบข้อมูล/สาเหตุเบื้องต้นทันที และดำเนินการแก้ไข ปัญหาทันที และให้แล้วเสร็จภายใน 24 ชั่วโมง</p> <p>ทั้งนี้จะต้องแจ้งผลการแก้ไขปัญหา/เรื่องร้องเรียนให้แก่ผู้แจ้งเรื่อง ร้องเรียนได้รับทราบทันทีผ่านทางโทรศัพท์มือถือ หรือ แอปพลิเคชัน Line ทั้งกรณีที่แก้ไขสำเร็จและไม่สำเร็จ ซึ่งในกรณีแก้ไขไม่สำเร็จ จะต้องดำเนินการแก้ไขจนกว่าจะแก้ไขปัญหาให้ลุล่วง โดยจะต้องแจ้ง ผลการแก้ไขปัญหา/ข้อร้องเรียนเป็นระยะ ทุกๆ 1 เดือน และเมื่อ แก้ไขสำเร็จแล้วให้จัดทำสรุปและบันทึก/รายงาน รวมทั้งประสานงาน และนัดหมายผู้แจ้งเรื่องร้องเรียน เพื่อส่งมอบเอกสารรายงานผลการ แก้ไขปัญหา/ร้องเรียนภายใน 5 วันทำการ และติดประกาศแจ้งผล การแก้ไขปัญหา/เรื่องร้องเรียน เพื่อให้ชุมชนได้รับทราบภายใน 5 วัน ทำการ เช่น ศาลาประชาคม ที่ทำการผู้ใหญ่บ้าน วัด/มัสยิด และที่ ทำการองค์กรปกครองส่วนท้องถิ่น และเว็บไซต์ของ กฟผ. (www.egat.co.th) เป็นต้น</p>			

 (นายสมรักษ์ เพ็ชรเจริญ)
 ผู้ช่วยผู้อำนวยการแผนงานโรงไฟฟ้า
 ทำการแทน ผู้ว่าการการไฟฟ้าฝ่ายผลิตแห่งประเทศไทย

หน้า 38/46
สิงหาคม 2562

 (ดร.รุ่งกรณ์ ว่องพิพัฒนานนท์)
 ผู้อำนวยการด้านสิ่งแวดล้อม
 บริษัท เอนริช คอนซัลแตนท์ จำกัด



ตารางที่ 7 ตารางสรุปมาตรการติดตามตรวจสอบผลกระทบสิ่งแวดล้อม ระยะดำเนินการ โครงการระบบโครงข่ายไฟฟ้า 500 กิโลโวลต์ จอมบึง – บางสะพาน2
(ส่วนที่พาดผ่านพื้นที่ป่าอนุรักษ์เพิ่มเติม) ของการไฟฟ้าฝ่ายผลิตแห่งประเทศไทย (กฟผ.)

องค์ประกอบด้านสิ่งแวดล้อม	ดัชนีที่ใช้ติดตามตรวจสอบ	วิธีวิเคราะห์/ตรวจวัด	สถานที่ติดตามตรวจสอบ	ความถี่	ผู้รับผิดชอบ
1.ทรัพยากรป่าไม้	1) การเจริญเติบโต การรอดตายของไม้ที่ปลูกในพื้นที่ปลูกป่าชดเชย	สำรวจการเจริญเติบโต การรอดตายของไม้ที่ปลูกในพื้นที่ปลูกป่าชดเชย	พื้นที่ปลูกป่าชดเชยของโครงการ	ปีละ 1 ครั้ง โดยดำเนินการติดตามตรวจสอบในปีที่ 2 4 และ 6 โดยหลังจากปีที่ 6 ไม่ได้ดำเนินการติดตามตรวจสอบเนื่องจากไม้ที่ปลูกทดแทนสามารถยืนต้นได้แล้ว	กฟผ. โดยประสานงานกับกรมป่าไม้
	2) การบุกรุกพื้นที่ป่าสงวนแห่งชาติทั้งในเขตรบบโครงข่ายไฟฟ้าหรือพื้นที่ข้างเคียง	สอดส่องตรวจตราและระมัดระวังไม่ให้มีการบุกรุกแผ้วถางป่าในบริเวณติดต่อใกล้เคียงในช่วงที่มีการซ่อมบำรุงรักษาแนวเขตรบบไฟฟ้าของโครงการ	บริเวณที่พาดผ่านพื้นที่ป่าอนุรักษ์เพิ่มเติม (ป่า C)	ปีที่ 1 ภายหลังการก่อสร้างแล้วเสร็จ (แต่อย่างไรก็ตามตลอดอายุของโครงการ หาก กฟผ.พบเห็นการบุกรุกพื้นที่ป่าสงวนแห่งชาติทั้งในเขตรบบโครงข่ายไฟฟ้าหรือพื้นที่ข้างเคียง กฟผ.จะแจ้งกรมป่าไม้และหน่วยงานที่รับผิดชอบในพื้นที่เพื่อดำเนินการตามกฎหมายต่อไป)	กฟผ. โดยประสานงานกับกรมป่าไม้

 นายสมรักษ์ เพ็ชรเจริญ
 ผู้ช่วยผู้ว่าการแผนงานโรงไฟฟ้า
 ทำการแทน ผู้ว่าการการไฟฟ้าฝ่ายผลิตแห่งประเทศไทย

หน้า 42/46
สิงหาคม 2562

 (ดร.รัฐกรณ์ ว่องพิพัฒนานนท์)
 ผู้อำนวยการด้านสิ่งแวดล้อม
 บริษัท เอ็นริช คอนซัลแตนท์ จำกัด



ตารางที่ 7 ตารางสรุปมาตรการติดตามตรวจสอบผลกระทบสิ่งแวดล้อม ระยะดำเนินการ โครงการระบบโครงข่ายไฟฟ้า 500 กิโลโวลต์ จอมบึง – บางสะพาน2 (ส่วนที่พาดผ่านพื้นที่ป่าอนุรักษ์เพิ่มเติม) ของการไฟฟ้าฝ่ายผลิตแห่งประเทศไทย (กฟผ.) (ต่อ)

องค์ประกอบด้านสิ่งแวดล้อม	ดัชนีที่ใช้ติดตามตรวจสอบ	วิธีวิเคราะห์/ตรวจวัด	สถานที่ติดตามตรวจสอบ	ความถี่	ผู้รับผิดชอบ
2.เศรษฐกิจและสังคม	บันทึกและรายงานข้อร้องเรียน (ถ้ามี)	พิจารณาและติดตามตรวจสอบจากบันทึกและรายงานข้อร้องเรียน	<ul style="list-style-type: none"> - หมู่ 3 บ้านหาดขาม ต.หาดขาม อ.กุยบุรี จ.ประจวบคีรีขันธ์ - หมู่ 6 บ้านหนองกระทิง ต.กุยบุรี อ.กุยบุรี จ.ประจวบคีรีขันธ์ - หมู่ 5 บ้านหนองเสือ ต.อ่าวน้อย อ.เมืองประจวบคีรีขันธ์ จ.ประจวบคีรีขันธ์ - หมู่ 8 บ้านวังไทรตึง ต.อ่าวน้อย อ.เมืองประจวบคีรีขันธ์ จ.ประจวบคีรีขันธ์ - หมู่ 10 บ้านวังมะเดื่อ ต.อ่าวน้อย อ.เมืองประจวบคีรีขันธ์ จ.ประจวบคีรีขันธ์ - หมู่ 7 บ้านหนองไม้แก่น ต.เกาะหลัก อ.เมืองประจวบคีรีขันธ์ จ.ประจวบคีรีขันธ์ 	ปีที่ 1 ภายหลังการก่อสร้างแล้วเสร็จ (แต่อย่างไรก็ตามตลอดอายุของโครงการ กฟผ. ได้จัดให้มีช่องทางการร้องเรียนและแก้ไข ปัญหา เพื่อช่วยเหลือเยียวยาผู้ที่อาจได้รับผลกระทบต่อไป)	กฟผ.

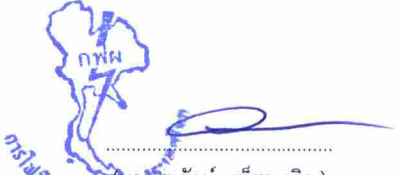
 (นายสมรักษ์ เพ็ชรเจริญ)
 ผู้ช่วยผู้ว่าการแผนงานโรงไฟฟ้า
 ทำการแทน ผู้ว่าการการไฟฟ้าฝ่ายผลิตแห่งประเทศไทย

หน้า 43/46
 สิงหาคม 2562

 (ดร.รัฐกรณ์ ว่องพิพัฒนานนท์)
 ผู้ชำนาญการด้านสิ่งแวดล้อม
 บริษัท เอนริช คอนซัลแตนท์ จำกัด

