

รูปแสดงการตรวจสอบการทำงานของระบบจ่ายน้ำประปา รูปภาพประกอบที่ 1



รูปแสดงการจัดบันทึก ทส.1 และรายงาน ทส.2 รูปภาพประกอบที่ 1.1

แบบ ทส. 2

รายงานสรุปผลการดำเนินงานของระบบบำบัดน้ำเสีย

ชื่อแหล่งกำเนิดมลพิษ : นิติบุคคลอาคารชุด อีสี่แมนท์ ศรีนครินทร์ 3

แหล่งกำเนิดมลพิษ ตั้งอยู่เลขที่ : 96

หมู่ที่ : -

ซอย : สุขภาพสุข 1 แยก 6

ถนน : ศรีนครินทร์

แขวง/ตำบล : หนองบอน

เขต/ตำบล : เขตประเวศ

จังหวัด : กรุงเทพมหานคร

โทรศัพท์ : 021171242

โทรสาร : -

มี : นิติบุคคลอาคารชุด อีสี่แมนท์ ศรีนครินทร์ 3 เป็นเจ้าของหรือผู้ครอบครองแหล่งกำเนิดมลพิษ

ประกอบกิจการประเภท : อาคารชุด

ประเภทย่อย : ประเภท ข ตั้งแต่ 100 ห้องแต่ไม่ถึง 500 จำนวนห้อง : 169

สังกัด : อื่นๆ

ใบอนุญาตเลขที่ (ถ้ามี) :

ออกให้โดย :

หมดอายุ : วว/ดค/ปปปป

ในการนี้ ขอรายงานสรุปผลการดำเนินงานของระบบบำบัดน้ำเสีย ของแหล่งกำเนิดมลพิษสำหรับ เดือน มกราคม พ.ศ. 2567 ตามที่ได้กำหนดในมาตรา 80 แห่งพระราชบัญญัติส่งเสริมและรักษาคุณภาพสิ่งแวดล้อมแห่งชาติ พ.ศ. 2535 ในฐานะ

ลงชื่อ นางสาว ณัฏฐาศิ สุวรรณศิลป์ เจ้าของหรือผู้ครอบครองแหล่งกำเนิดมลพิษ

ลงชื่อ _____ ผู้ควบคุมระบบบำบัดน้ำเสีย

ใบอนุญาตเลขที่ _____ หมดอายุ _____

ออกให้โดย _____

ลงชื่อ _____ ผู้รับจ้างให้บริการบำบัดน้ำเสีย

ใบอนุญาตเลขที่ _____ หมดอายุ _____

ออกให้โดย _____

2. ข้อมูลเกี่ยวกับระบบน้ำเสีย และแหล่งรองรับน้ำทิ้ง

(1) ประเภท / ชนิดของระบบบำบัดน้ำเสีย

ความสามารถในการบำบัดน้ำเสีย

1. ระบบบำบัดน้ำเสียแบบเติมอากาศ (Aerated Lagoon หรือ AL)

120.00 ลบ.ม./วัน

(2) การทำงานของระบบบำบัดน้ำเสีย

[X] แบบต่อเนื่อง ชั่วโมง/วัน

[] แบบไม่ต่อเนื่อง (ระยะ)

(3) อุปกรณ์และเครื่องมือที่ใช้ในระบบบำบัดน้ำเสีย

[X] เครื่องสูบน้ำ

[X] ระบบเติมอากาศ

[] เครื่องกวน/ผสมน้ำเสีย

[] เครื่องกวน/ผสมสารเคมี

[X] เครื่องสูบลำโพง

[] อื่นๆ

[] อื่นๆ

[] อื่นๆ

รูปแสดงการจดบันทึก ทส.1 และรายงาน ทส.2 รูปภาพประกอบที่ 1.1 (ต่อ)

- (4) แหล่งรองรับน้ำทิ้ง (ระบุ) ท่อระบายสาธารณะกรุงเทพมหานคร
- (5) วิธีจัดการตะกอนที่เกิดขึ้นจากระบบบำบัดน้ำเสียและวิธีการกำจัด จ้าง ธรรม. เอกชน กำจัด

3. สรุปผลการทำงานของระบบบำบัดน้ำเสียเป็นรายเดือน

- | | |
|---|---|
| (1) ปริมาณการใช้ไฟฟ้าของระบบบำบัดน้ำเสีย (หน่วย) | 4.100 หน่วย |
| (2) ปริมาณน้ำใช้ในทุกกิจกรรมของแหล่งกำเนิดมลพิษ (ลบ.ม.) | 894.000 ลบ.ม. |
| (3) ปริมาณน้ำเสียที่เข้าระบบบำบัดน้ำเสีย (ลบ.ม.) | 715.200 ลบ.ม. |
| (4) การระบายน้ำทิ้งจากระบบบำบัดน้ำเสีย | <input checked="" type="checkbox"/> ระบายทุกวัน
<input type="checkbox"/> ระบายบางวัน (ระบุจำนวนวันที่ระบาย) วัน
<input type="checkbox"/> ไม่ระบายเลย |
| (5) ปริมาณสารเคมี หรือสารสกัดชีวภาพที่ใช้ | ปริมาณ หน่วย |
| 1. จุลลินทรีย์ EM | 20.000 กิโลกรัม |
| (6) การทำงานของระบบบำบัดน้ำเสีย | |
| ระบบบำบัดน้ำเสีย | <input checked="" type="checkbox"/> ปกติ <input type="checkbox"/> ผิดปกติ |
| เครื่องสูบน้ำ | <input checked="" type="checkbox"/> ปกติ <input type="checkbox"/> ผิดปกติ |
| ระบบเติมอากาศ | <input checked="" type="checkbox"/> ปกติ <input type="checkbox"/> ผิดปกติ |
| เครื่องสูบตะกอน | <input checked="" type="checkbox"/> ปกติ <input type="checkbox"/> ผิดปกติ |
| (7) ปริมาณตะกอนส่วนเกินที่เกิดขึ้นจากระบบบำบัดน้ำเสียที่นำไปกำจัด | 0.00 กิโลกรัม |
| (8) ปัญหา อุปสรรค และแนวทางแก้ไข | |

- คำเตือน ๑. เจ้าของหรือผู้ครอบครองแหล่งกำเนิดมลพิษ ผู้ควบคุมระบบบำบัดน้ำเสีย หรือผู้รับจ้างให้บริการบำบัดน้ำเสียผู้ใดไม่จัดเก็บสถิติ ข้อมูล หรือไม่ทำบันทึกหรือรายงานตามมาตรา ๘๐ ต้องระวางโทษจำคุกไม่เกินหนึ่งเดือน หรือปรับไม่เกินหนึ่งหมื่นบาท หรือทั้งจำทั้งปรับตามมาตรา ๑๐๖
๒. ผู้ควบคุมระบบบำบัดน้ำเสียหรือผู้รับจ้างให้บริการบำบัดน้ำเสียผู้ใดทำบันทึกหรือรายงานโดยแสดงข้อความอันเป็นเท็จ ต้องระวางโทษจำคุกไม่เกินหนึ่งปี หรือปรับไม่เกินหนึ่งแสนบาท หรือทั้งจำทั้งปรับตามมาตรา ๑๐๗

รูปแสดงการจดบันทึก ทส.1 และรายงาน ทส.2 รูปภาพประกอบที่ 1.1 (ต่อ)

แบบ ทส. 2

รายงานสรุปผลการทำงานของระบบบำบัดน้ำเสีย

ชื่อแหล่งกำเนิดมลพิษ : นิติบุคคลอาคารชุด อีลิเมนต์ ศรีนครินทร์ 3

แหล่งกำเนิดมลพิษ ตั้งอยู่เลขที่ : 96

หมู่ที่ : -

ซอย : สุภาพงษ์ 1 แยก 6

ถนน : ศรีนครินทร์

แขวง/ตำบล : หนองบอน

เขต/ตำบล : เขตประเวศ

จังหวัด : กรุงเทพมหานคร

โทรศัพท์ : 021171242

โทรสาร : -

มี : นิติบุคคลอาคารชุด อีลิเมนต์ ศรีนครินทร์ 3 เป็นเจ้าของหรือผู้ครอบครองแหล่งกำเนิดมลพิษ

ประกอบกิจการประเภท : อาคารชุด

ประเภทย่อย : ประเภท ข ตั้งแต่ 100 ห้องแต่ไม่ถึง 500 จำนวนห้อง : 169

สังกัด : อื่นๆ

ใบอนุญาตเลขที่ (ถ้ามี) :

ออกให้โดย :

หมดอายุ : วว/ดค/ปปปป

ในการนี้ ขอรายงานสรุปผลการทำงานของระบบบำบัดน้ำเสีย ของแหล่งกำเนิดมลพิษสำหรับ เดือน กุมภาพันธ์ พ.ศ. 2567 ตามที่ได้กำหนดในมาตรา 80 แห่งพระราชบัญญัติส่งเสริมและรักษาคุณภาพสิ่งแวดล้อมแห่งชาติ พ.ศ. 2535 ในฐานะ

ลงชื่อ นางสาว ญัฐศศิ สุวรรณศิลป์ เจ้าของหรือผู้ครอบครองแหล่งกำเนิดมลพิษ

ลงชื่อ _____ ผู้ควบคุมระบบบำบัดน้ำเสีย

ใบอนุญาตเลขที่ _____ หมดอายุ _____

ออกให้โดย _____

ลงชื่อ _____ ผู้รับจ้างให้บริการบำบัดน้ำเสีย

ใบอนุญาตเลขที่ _____ หมดอายุ _____

ออกให้โดย _____

2. ข้อมูลเกี่ยวกับระบบน้ำเสีย และแหล่งรองรับน้ำทิ้ง

(1) ประเภท / ชนิดของระบบบำบัดน้ำเสีย

ความสามารถในการบำบัดน้ำเสีย

1. ระบบบำบัดน้ำเสียแบบเติมอากาศ (Aerated Lagoon หรือ AL)

120.00 ลบ.ม./วัน

(2) การทำงานของระบบบำบัดน้ำเสีย

[X] แบบต่อเนื่อง 24 ชั่วโมง/วัน

[] แบบไม่ต่อเนื่อง (ระบุ)

(3) อุปกรณ์และเครื่องมือที่ใช้ในระบบบำบัดน้ำเสีย

[X] เครื่องสูบน้ำ

[X] ระบบเติมอากาศ

[] เครื่องกวน/ผสมน้ำเสีย

[] เครื่องกวน/ผสมสารเคมี

[] เครื่องสูบลำโพง

[] อื่นๆ

[] อื่นๆ

[] อื่นๆ

รูปแสดงการจดบันทึก ทส.1 และรายงาน ทส.2 รูปภาพประกอบที่ 1.1 (ต่อ)

- (4) แหล่งรองรับน้ำทิ้ง (ระบุ) ท่อระบายสาธารณะกรุงเทพมหานคร
- (5) วิธีจัดการตะกอนที่เกิดขึ้นจากระบบบำบัดน้ำเสียและวิธีการกำจัด จ้าง ผรม. เอกชน กำจัด
3. สรุปผลการทำงานของระบบบำบัดน้ำเสียเป็นรายเดือน
- | | |
|---|---|
| (1) ปริมาณการใช้ไฟฟ้าของระบบบำบัดน้ำเสีย (หน่วย) | 4.100 หน่วย |
| (2) ปริมาณน้ำใช้ในทุกกิจกรรมของแหล่งกำเนิดมลพิษ (ลบ.ม.) | 867.000 ลบ.ม. |
| (3) ปริมาณน้ำเสียที่เข้าระบบบำบัดน้ำเสีย (ลบ.ม.) | 693.600 ลบ.ม. |
| (4) การระบายน้ำทิ้งจากระบบบำบัดน้ำเสีย | <input checked="" type="checkbox"/> ระบายทุกวัน
<input type="checkbox"/> ระบายบางวัน (ระบุจำนวนวันที่ระบาย) วัน
<input type="checkbox"/> ไม่ระบายเลย |
| (5) ปริมาณสารเคมี หรือสารสกัดชีวภาพที่ใช้ | ปริมาณ หน่วย |
| 1. จุลลินทรีย์ EM | 20.000 กิโลกรัม |
| (6) การทำงานของระบบบำบัดน้ำเสีย | |
| ระบบบำบัดน้ำเสีย | <input checked="" type="checkbox"/> ปกติ <input type="checkbox"/> ผิดปกติ |
| เครื่องสูบน้ำ | <input checked="" type="checkbox"/> ปกติ <input type="checkbox"/> ผิดปกติ |
| ระบบเติมอากาศ | <input checked="" type="checkbox"/> ปกติ <input type="checkbox"/> ผิดปกติ |
| (7) ปริมาณตะกอนส่วนเกินที่เกิดขึ้นจากระบบบำบัดน้ำเสียที่นำไปกำจัด | 0.00 กิโลกรัม |
| (8) ปัญหา อุปสรรค และแนวทางแก้ไข | |
- คำเตือน ๑. เจ้าของหรือผู้ครอบครองแหล่งกำเนิดมลพิษ ผู้ควบคุมระบบบำบัดน้ำเสีย หรือผู้รับจ้างให้บริการบำบัดน้ำเสียผู้ใดไม่จัดเก็บสถิติ ข้อมูล หรือไม่ทำบันทึกหรือรายงานตามมาตรา ๘๐ ต้องระวางโทษจำคุกไม่เกินหนึ่งเดือน หรือปรับไม่เกินหนึ่งหมื่นบาท หรือทั้งจำทั้งปรับตามมาตรา ๑๐๖
๒. ผู้ควบคุมระบบบำบัดน้ำเสียหรือผู้รับจ้างให้บริการบำบัดน้ำเสียผู้ใดทำบันทึกหรือรายงานโดยแสดงข้อความอันเป็นเท็จ ต้องระวางโทษจำคุกไม่เกินหนึ่งปี หรือปรับไม่เกินหนึ่งแสนบาท หรือทั้งจำทั้งปรับตามมาตรา ๑๐๗

รูปแสดงการจดบันทึก ทส.1 และรายงาน ทส.2 รูปภาพประกอบที่ 1.1 (ต่อ)

แบบ ทส. 2

รายงานสรุปผลการทำงานของระบบบำบัดน้ำเสีย

ชื่อแหล่งกำเนิดมลพิษ : นิติบุคคลอาคารชุด อีสี่เม้นท์ ศรีนครินทร์ 3

แหล่งกำเนิดมลพิษ ตั้งอยู่เลขที่ : 96

หมู่ที่ : -

ซอย : สุภาพงษ์ 1 แยก 6

ถนน : ศรีนครินทร์

แขวง/ตำบล : หนองบอน

เขต/ตำบล : เขตประเวศ

จังหวัด : กรุงเทพมหานคร

โทรศัพท์ : 021171242

โทรสาร : -

มี : เป็นเจ้าของหรือผู้ครอบครองแหล่งกำเนิดมลพิษ

ประกอบกิจการประเภท : อาคารชุด

ประเภทย่อย : ประเภท ข ตั้งแต่ 100 ห้องแต่ไม่ถึง 500 จำนวนห้อง : 169

สังกัด : อื่นๆ

ใบอนุญาตเลขที่ (ถ้ามี) :

ออกให้โดย :

หมดอายุ : วว/ตด/ปปปป

ในการนี้ ขอรายงานสรุปผลการทำงานของระบบบำบัดน้ำเสีย ของแหล่งกำเนิดมลพิษสำหรับ เดือน เมษายน พ.ศ. 2567
ตามที่ได้กำหนดในมาตรา 80 แห่งพระราชบัญญัติส่งเสริมและรักษาคุณภาพสิ่งแวดล้อมแห่งชาติ พ.ศ. 2535 ในฐานะ

ลงชื่อ นางสาว ญัฏฐาศิ สุวรรณศิลป์ เจ้าของหรือผู้ครอบครองแหล่งกำเนิดมลพิษ

ลงชื่อ _____ ผู้ควบคุมระบบบำบัดน้ำเสีย

ใบอนุญาตเลขที่ _____ หมดอายุ _____

ออกให้โดย _____

ลงชื่อ _____ ผู้รับจ้างให้บริการบำบัดน้ำเสีย

ใบอนุญาตเลขที่ _____ หมดอายุ _____

ออกให้โดย _____

2. ข้อมูลเกี่ยวกับระบบน้ำเสีย และแหล่งรองรับน้ำทิ้ง

(1) ประเภท / ชนิดของระบบบำบัดน้ำเสีย

ความสามารถในการบำบัดน้ำเสีย

1. ระบบบำบัดน้ำเสียแบบบ่อเติมอากาศ (Aerated Lagoon หรือ AL)

120.00 ลบ.ม./วัน

(2) การทำงานของระบบบำบัดน้ำเสีย

[X] แบบต่อเนื่อง 24 ชั่วโมง/วัน

[] แบบไม่ต่อเนื่อง (ระยะ)

(3) อุปกรณ์และเครื่องมือที่ใช้ในระบบบำบัดน้ำเสีย

[X] เครื่องสูบน้ำ

[X] ระบบเติมอากาศ

[] เครื่องกวน/ผสมน้ำเสีย

[] เครื่องกวน/ผสมสารเคมี

[X] เครื่องสูบลม

[] อื่นๆ

[] อื่นๆ

[] อื่นๆ

รูปแสดงการจดบันทึก ทส.1 และรายงาน ทส.2 รูปภาพประกอบที่ 1.1 (ต่อ)

(4) แหล่งรองรับน้ำทิ้ง (ระบุ) ท่อระบายสาธารณะกรุงเทพมหานคร

(5) วิธีจัดการตะกอนที่เกิดขึ้นจากระบบบำบัดน้ำเสียและวิธีการกำจัด จ้าง ผรม. เอกชน กำจัด

3. สรุปผลการทำงานของระบบบำบัดน้ำเสียเป็นรายเดือน

- | | |
|---|---|
| (1) ปริมาณการใช้ไฟฟ้าของระบบบำบัดน้ำเสีย (หน่วย) | 5.000 หน่วย |
| (2) ปริมาณน้ำใช้ในทุกกิจกรรมของแหล่งกำเนิดมลพิษ (ลบ.ม.) | 927.000 ลบ.ม. |
| (3) ปริมาณน้ำเสียที่เข้าระบบบำบัดน้ำเสีย (ลบ.ม.) | 741.600 ลบ.ม. |
| (4) การระบายน้ำทิ้งจากระบบบำบัดน้ำเสีย | <input checked="" type="checkbox"/> [X] ระบายทุกวัน
<input type="checkbox"/> [] ระบายบางวัน (ระบุจำนวนวันที่ระบาย) วัน
<input type="checkbox"/> [] ไม่ระบายเลย |
| (5) ปริมาณสารเคมี หรือสารสกัดชีวภาพที่ใช้ | ปริมาณ หน่วย |
| 1. จุลลินทรีย์ EM | 20.000 กิโลกรัม |
| (6) การทำงานของระบบบำบัดน้ำเสีย | |
| ระบบบำบัดน้ำเสีย | <input checked="" type="checkbox"/> [X] ปกติ <input type="checkbox"/> [] ผิดปกติ |
| เครื่องสูบน้ำ | <input checked="" type="checkbox"/> [X] ปกติ <input type="checkbox"/> [] ผิดปกติ |
| ระบบเติมอากาศ | <input checked="" type="checkbox"/> [X] ปกติ <input type="checkbox"/> [] ผิดปกติ |
| เครื่องสูบตะกอน | <input checked="" type="checkbox"/> [X] ปกติ <input type="checkbox"/> [] ผิดปกติ |
| (7) ปริมาณตะกอนส่วนเกินที่เกิดขึ้นจากระบบบำบัดน้ำเสียที่นำไปกำจัด | 0.00 กิโลกรัม |
| (8) ปัญหา อุปสรรค และแนวทางแก้ไข | |

- คำเตือน ๑. เจ้าของหรือผู้ครอบครองแหล่งกำเนิดมลพิษ ผู้ควบคุมระบบบำบัดน้ำเสีย หรือผู้รับจ้างให้บริการบำบัดน้ำเสียผู้ใดไม่จัดเก็บสถิติ ข้อมูล หรือไม่ทำบันทึกหรือรายงานตามมาตรา ๘๐ ต้องระวางโทษจำคุกไม่เกินหนึ่งเดือน หรือปรับไม่เกินหนึ่งหมื่นบาท หรือทั้งจำทั้งปรับตามมาตรา ๑๐๖
๒. ผู้ควบคุมระบบบำบัดน้ำเสียหรือผู้รับจ้างให้บริการบำบัดน้ำเสียผู้ใดทำบันทึกหรือรายงานโดยแสดงข้อความอันเป็นเท็จ ต้องระวางโทษจำคุกไม่เกินหนึ่งปี หรือปรับไม่เกินหนึ่งแสนบาท หรือทั้งจำทั้งปรับตามมาตรา ๑๐๗

รูปแสดงการจดบันทึก ทส.1 และรายงาน ทส.2 รูปภาพประกอบที่ 1.1 (ต่อ)

แบบ ทส. 2

รายงานสรุปผลการทำงานของระบบบำบัดน้ำเสีย

ชื่อแหล่งกำเนิดมลพิษ : นิติบุคคลอาคารชุด อลิเมนต์ ศรีนครินทร์ 3

แหล่งกำเนิดมลพิษ ตั้งอยู่เลขที่ : 96

หมู่ที่ : -

ซอย : สุภาพงษ์ 1 แยก 6

ถนน : ศรีนครินทร์

แขวง/ตำบล : หนองบอน

เขต/ตำบล : เขตประเวศ

จังหวัด : กรุงเทพมหานคร

โทรศัพท์ : 021171242

โทรสาร : -

มี : เป็นเจ้าของหรือผู้ครอบครองแหล่งกำเนิดมลพิษ

ประกอบกิจการประเภท : อาคารชุด

ประเภทย่อย : ประเภท ข ตั้งแต่ 100 ห้องแต่ไม่ถึง 500 จำนวนห้อง : 169

สังกัด : อื่นๆ

ใบอนุญาตเลขที่ (ถ้ามี) :

ออกให้โดย :

หมดอายุ : วว/ดด/ปปปป

ในการนี้ ขอรายงานสรุปผลการทำงานของระบบบำบัดน้ำเสีย ของแหล่งกำเนิดมลพิษสำหรับ เดือน พฤษภาคม พ.ศ. 2567
ตามที่ได้กำหนดในมาตรา 80 แห่งพระราชบัญญัติส่งเสริมและรักษาคุณภาพสิ่งแวดล้อมแห่งชาติ พ.ศ. 2535 ในฐานะ

ลงชื่อ นางสาว ณัฏฐคดี สุวรรณศิลป์ เจ้าของหรือผู้ครอบครองแหล่งกำเนิดมลพิษ

ลงชื่อ _____ ผู้ควบคุมระบบบำบัดน้ำเสีย

ใบอนุญาตเลขที่ _____ หมดอายุ _____

ออกให้โดย _____

ลงชื่อ _____ ผู้รับจ้างให้บริการบำบัดน้ำเสีย

ใบอนุญาตเลขที่ _____ หมดอายุ _____

ออกให้โดย _____

2. ข้อมูลเกี่ยวกับระบบน้ำเสีย และแหล่งรองรับน้ำทิ้ง

(1) ประเภท / ชนิดของระบบบำบัดน้ำเสีย

ความสามารถในการบำบัดน้ำเสีย

1. ระบบบำบัดน้ำเสียแบบบ่อเติมอากาศ (Aerated Lagoon หรือ AL)

120.00 ลบ.ม./วัน

(2) การทำงานของระบบบำบัดน้ำเสีย

[X] แบบต่อเนื่อง 24 ชั่วโมง/วัน

[] แบบไม่ต่อเนื่อง (ระบุด)

(3) อุปกรณ์และเครื่องมือที่ใช้ในระบบบำบัดน้ำเสีย

[X] เครื่องสูบน้ำ

[X] ระบบเติมอากาศ

[] เครื่องกวน/ผสมน้ำเสีย

[] เครื่องกวน/ผสมสารเคมี

[X] เครื่องสูบละกอน

[] อื่นๆ

[] อื่นๆ

[] อื่นๆ

รูปแสดงการจดบันทึก ทส.1 และรายงาน ทส.2 รูปภาพประกอบที่ 1.1 (ต่อ)

- (4) แหล่งรองรับน้ำทิ้ง (ระบุ) ท่อระบายสาธารณะกรุงเทพมหานคร
- (5) วิธีจัดการตะกอนที่เกิดขึ้นจากระบบบำบัดน้ำเสียและวิธีการกำจัด จัดจ้างบริษัทเอกชนเข้ากำจัด
3. สรุปผลการทำงานของระบบบำบัดน้ำเสียเป็นรายเดือน
- | | |
|---|---|
| (1) ปริมาณการใช้ไฟฟ้าของระบบบำบัดน้ำเสีย (หน่วย) | 4.500 หน่วย |
| (2) ปริมาณน้ำใช้ในทุกกิจกรรมของแหล่งกำเนิดมลพิษ (ลบ.ม.) | 842.000 ลบ.ม. |
| (3) ปริมาณน้ำเสียที่เข้าระบบบำบัดน้ำเสีย (ลบ.ม.) | 673.600 ลบ.ม. |
| (4) การระบายน้ำทิ้งจากระบบบำบัดน้ำเสีย | <input checked="" type="checkbox"/> ระบายทุกวัน
<input type="checkbox"/> ระบายบางวัน (ระบุจำนวนวันที่ระบาย) วัน
<input type="checkbox"/> ไม่ระบายเลย |
| (5) ปริมาณสารเคมี หรือสารสกัดชีวภาพที่ใช้ | ปริมาณ หน่วย |
| 1. จุลลินทรีย์ EM | 20.000 กิโลกรัม |
| (6) การทำงานของระบบบำบัดน้ำเสีย | |
| ระบบบำบัดน้ำเสีย | <input checked="" type="checkbox"/> ปกติ <input type="checkbox"/> ผิดปกติ |
| เครื่องสูบน้ำ | <input checked="" type="checkbox"/> ปกติ <input type="checkbox"/> ผิดปกติ |
| ระบบเติมอากาศ | <input checked="" type="checkbox"/> ปกติ <input type="checkbox"/> ผิดปกติ |
| เครื่องสูบตะกอน | <input checked="" type="checkbox"/> ปกติ <input type="checkbox"/> ผิดปกติ |
| (7) ปริมาณตะกอนส่วนเกินที่เกิดขึ้นจากระบบบำบัดน้ำเสียที่นำไปกำจัด | 0.00 กิโลกรัม |
| (8) ปัญหา อุปสรรค และแนวทางแก้ไข | |
- คำเตือน ๑. เจ้าของหรือผู้ครอบครองแหล่งกำเนิดมลพิษ ผู้ควบคุมระบบบำบัดน้ำเสีย หรือผู้รับจ้างให้บริการบำบัดน้ำเสียผู้ใดไม่จัดเก็บสถิติ ข้อมูล หรือไม่ทำบันทึกหรือรายงานตามมาตรา ๘๐ ต้องระวางโทษจำคุกไม่เกินหนึ่งเดือน หรือปรับไม่เกินหนึ่งหมื่นบาท หรือทั้งจำทั้งปรับตามมาตรา ๑๐๖
๒. ผู้ควบคุมระบบบำบัดน้ำเสียหรือผู้รับจ้างให้บริการบำบัดน้ำเสียผู้ใดทำบันทึกหรือรายงานโดยแสดงข้อความอันเป็นเท็จ ต้องระวางโทษจำคุกไม่เกินหนึ่งปี หรือปรับไม่เกินหนึ่งแสนบาท หรือทั้งจำทั้งปรับตามมาตรา ๑๐๗

รูปแสดงการจดบันทึก ทส.1 และรายงาน ทส.2 รูปภาพประกอบที่ 1.1 (ต่อ)

แบบ ทส. 2

รายงานสรุปผลการทำงานของระบบบำบัดน้ำเสีย

ชื่อแหล่งกำเนิดมลพิษ : นิติบุคคลอาคารชุด อลิเมนต์ ศรีนครินทร์ 3

แหล่งกำเนิดมลพิษ ตั้งอยู่เลขที่ : 96

หมู่ที่ : -

ซอย : สุภาพงษ์ 1 แยก 6

ถนน : ศรีนครินทร์

แขวง/ตำบล : หนองบอน

เขต/ตำบล : เขตประเวศ

จังหวัด : กรุงเทพมหานคร

โทรศัพท์ : 021171242

โทรสาร : -

มี : เป็นเจ้าของหรือผู้ครอบครองแหล่งกำเนิดมลพิษ

ประกอบกิจการประเภท : อาคารชุด

ประเภทย่อย : ประเภท ข ตั้งแต่ 100 ห้องแต่ไม่ถึง 500 จำนวนห้อง : 169

สังกัด : อื่นๆ

ใบอนุญาตเลขที่ (ถ้ามี) :

ออกให้โดย :

หมดอายุ : วว/ดค/ปปป

ในการนี้ ขอรายงานสรุปผลการทำงานของระบบบำบัดน้ำเสีย ของแหล่งกำเนิดมลพิษสำหรับ เดือน มิถุนายน พ.ศ. 2567 ตามที่ได้กำหนดในมาตรา 80 แห่งพระราชบัญญัติส่งเสริมและรักษาคุณภาพสิ่งแวดล้อมแห่งชาติ พ.ศ. 2535 ในฐานะ

ลงชื่อ นางสาว ณัฐศศิ สุวรรณศิลป์ เจ้าของหรือผู้ครอบครองแหล่งกำเนิดมลพิษ

ลงชื่อ _____ ผู้ควบคุมระบบบำบัดน้ำเสีย

ใบอนุญาตเลขที่ _____ หมดอายุ _____

ออกให้โดย _____

ลงชื่อ _____ ผู้รับจ้างให้บริการบำบัดน้ำเสีย

ใบอนุญาตเลขที่ _____ หมดอายุ _____

ออกให้โดย _____

2. ข้อมูลเกี่ยวกับระบบน้ำเสีย และแหล่งรองรับน้ำทิ้ง

(1) ประเภท / ชนิดของระบบบำบัดน้ำเสีย

ความสามารถในการบำบัดน้ำเสีย

1. ระบบบำบัดน้ำเสียแบบบ่อเติมอากาศ (Aerated Lagoon หรือ AL)

120.00 ลบ.ม./วัน

(2) การทำงานของระบบบำบัดน้ำเสีย

[X] แบบต่อเนื่อง 24 ชั่วโมง/วัน

[] แบบไม่ต่อเนื่อง (ระบุด)

(3) อุปกรณ์และเครื่องมือที่ใช้ในระบบบำบัดน้ำเสีย

[X] เครื่องสูบน้ำ

[X] ระบบเติมอากาศ

[] เครื่องกวน/ผสมน้ำเสีย

[] เครื่องกวน/ผสมสารเคมี

[X] เครื่องสูบลตะกอน

[] อื่นๆ

[] อื่นๆ

[] อื่นๆ

รูปแสดงการจดบันทึก ทส.1 และรายงาน ทส.2 รูปภาพประกอบที่ 1.1 (ต่อ)

- (4) แหล่งรองรับน้ำทิ้ง (ระบุ) ท่อระบายสาธารณะกรุงเทพมหานคร
- (5) วิธีจัดการตะกอนที่เกิดขึ้นจากระบบบำบัดน้ำเสียและวิธีการกำจัด จัดจ้างบริษัทเอกชนเข้ากำจัด
3. สรุปผลการทำงานของระบบบำบัดน้ำเสียเป็นรายเดือน
- | | |
|---|---|
| (1) ปริมาณการใช้ไฟฟ้าของระบบบำบัดน้ำเสีย (หน่วย) | 4.200 หน่วย |
| (2) ปริมาณน้ำใช้ในทุกกิจกรรมของแหล่งกำเนิดมลพิษ (ลบ.ม.) | 779.000 ลบ.ม. |
| (3) ปริมาณน้ำเสียที่เข้าระบบบำบัดน้ำเสีย (ลบ.ม.) | 623.200 ลบ.ม. |
| (4) การระบายน้ำทิ้งจากระบบบำบัดน้ำเสีย | <input checked="" type="checkbox"/> ระบายทุกวัน
<input type="checkbox"/> ระบายบางวัน (ระบุจำนวนวันที่ระบาย) วัน
<input type="checkbox"/> ไม่ระบายเลย |
| (5) ปริมาณสารเคมี หรือสารสกัดชีวภาพที่ใช้ | ปริมาณ หน่วย |
| 1. จุลลินทรีย์ EM | 20.000 กิโลกรัม |
| (6) การทำงานของระบบบำบัดน้ำเสีย | |
| ระบบบำบัดน้ำเสีย | <input checked="" type="checkbox"/> ปกติ <input type="checkbox"/> ผิดปกติ |
| เครื่องสูบน้ำ | <input checked="" type="checkbox"/> ปกติ <input type="checkbox"/> ผิดปกติ |
| ระบบเติมอากาศ | <input checked="" type="checkbox"/> ปกติ <input type="checkbox"/> ผิดปกติ |
| เครื่องสูบลำไส้ | <input checked="" type="checkbox"/> ปกติ <input type="checkbox"/> ผิดปกติ |
| (7) ปริมาณตะกอนส่วนเกินที่เกิดขึ้นจากระบบบำบัดน้ำเสียที่นำไปกำจัด | 0.00 กิโลกรัม |
| (8) ปัญหา อุปสรรค และแนวทางแก้ไข | |
- คำเตือน ๑. เจ้าของหรือผู้ครอบครองแหล่งกำเนิดมลพิษ ผู้ควบคุมระบบบำบัดน้ำเสีย หรือผู้รับจ้างให้บริการบำบัดน้ำเสียผู้ใดไม่จัดเก็บสถิติ ข้อมูล หรือไม่ทำบันทึกหรือรายงานตามมาตรา ๘๐ ต้องระวางโทษจำคุกไม่เกินหนึ่งเดือน หรือปรับไม่เกินหนึ่งหมื่นบาท หรือทั้งจำทั้งปรับตามมาตรา ๑๐๖
๒. ผู้ควบคุมระบบบำบัดน้ำเสียหรือผู้รับจ้างให้บริการบำบัดน้ำเสียผู้ใดทำบันทึกหรือรายงานโดยแสดงข้อความอันเป็นเท็จ ต้องระวางโทษจำคุกไม่เกินหนึ่งปี หรือปรับไม่เกินหนึ่งแสนบาท หรือทั้งจำทั้งปรับตามมาตรา ๑๐๗

รูปแสดงการจัดบันทึก ทส.1 และรายงาน ทส.2 รูปภาพประกอบที่ 1.1 (ต่อ)

รูปแสดงการจัดบันทึก ทส.1 และรายงาน ทส.2 รูปภาพประกอบที่ 1.1 (ต่อ)

ตารางแสดงผลตรวจสอบระบบบำบัดน้ำเสีย ตารางประกอบที่ 1.2



บริษัท ศูนย์วิเคราะห์น้ำ จำกัด
WATER ANALYSIS CENTER COMPANY LIMITED
 1/94 หมู่ 5 ต. คานham อ. อุทัย จ. พระนครศรีอยุธยา 13210
 1/94 Moo 5, T.Kanham, A.U-Thai, Ayutthaya 13210, Thailand
 Tel : 035-226-383 , 035-800-593 Fax : 035-800-594



TESTING
No.0029

ANALYSIS REPORT

Page 1 of 1

Customer Name : นิติบุคคลอาคารชุด อลิမ်ปิก ศรีนครินทร์ 3
Address : 96 ซอยสุภาพงษ์ 1 แยก 6 ถนนศรีนครินทร์ แขวงหนองบอน เขตประเวศ กรุงเทพมหานคร 10250
Contact : คุณปลา **Phone** : 02-1171241-2 **E.mail** : Elementsnit3@gmail.com
Sample Type : Waste water **Sample Site#** : โครงการ อลิမ်ปิก ศรีนครินทร์ 3 **Sampling Method#** : Grab
Sampling Date# : 08/01/2024 **Sampling By#** : RATTAPOL (ว-190-จ-0015) **Receive Date** : 08/01/2024
Analysis Date : 08-15/01/2024 **Report Date** : 15/01/2024 **Report No.** : R 00158/67

Parameter	Unit	Method	WC 00187/67 น้ำเสียออกจากระบบบำบัด	Standard *
pH	-	In-house method: TM 001	8.0 (25°C)	5.0-9.0
BOD	mg/L	In-house method : TM 013	18	≤ 30
Total Suspended Solid	mg/L	APHA, AWWA, WEF Edition 23 rd 2017, part 2540 D	< 10	≤ 40
Total Dissolved Solid	mg/L	Dried at 103-105 °C	404 #	≤ 500
Settleable Solids	mL/L	Volumetric	< 0.1 #	≤ 0.5
Oil & Grease	mg/L	APHA, AWWA, WEF Edition 23 rd 2017, part 5520 D	< 2	≤ 20
Total Kjeldahl Nitrogen	mg/L as N	APHA, AWWA, WEF Edition 23 rd 2017, part 4500-NorgB, NH ₃ C	24	≤ 35
Sulfide	mg/L as S ²⁻	Iodometric	< 0.10 #	≤ 1.0

Sample Characterization	Observation	ผ่านมีตะกอน
-------------------------	-------------	-------------

Remark : In-house method : TM 013 based on Standard Methods for the Examination of Water and Wastewater, APHA, AWWA & WEF 23rd 2017, part 5210B, 4500-O C
 In-house method : TM 001 based on Standard Methods for the Examination of Water and Wastewater, APHA, AWWA & WEF, 23rd 2017, part 4500-H₂B
 Limit of Quantitation : LOQ (BOD=4 mg/L, SS=10 mg/L, Oil & Grease=2 mg/L, TKN=5 mg/L as N,)
 * It is outside the scope of ISO/IEC 17025
 * อ้างอิงประกาศกระทรวงทรัพยากรธรรมชาติและสิ่งแวดล้อม เรื่อง กำหนดมาตรฐานควบคุมการระบายน้ำทิ้งจากอาคารบางประเภทและบางชนิด (อาคารประเภท ข)

~ End Of Report ~

Laboratory Staff
 (Miss. Suwalee Bangsaengorn)
 Chemist
 ว-190-จ-0003

Approved By
 (Mrs. Neeramol Phadungsong)
 General Manager
 ว-190-ค-0001

The results relate only to the items tested. Test report shall not be reproduced except in full, without written approval of the laboratory
 FO.LAB 7.8.1/1 รายงานผลการทดสอบ
 แก้ไขครั้งที่ 0, วันที่บังคับใช้ : 1 ม.ค. 2562 หน้า 1/1

ตารางแสดงผลตรวจสอบระบบบำบัดน้ำเสีย ตารางประกอบที่ 1.2 (ต่อ)



บริษัท ศูนย์วิเคราะห์น้ำ จำกัด
WATER ANALYSIS CENTER COMPANY LIMITED
 1/94 หมู่ 5 ต. คันงาม อ. อุทัย จ. พระนครศรีอยุธยา 13210
 1/94 Moo 5, T. Kanham, A. U-Thai, Ayutthaya 13210, Thailand
 Tel : 035-226-383, 035-800-593 Fax : 035-800-594



TESTING
No.0029

ANALYSIS REPORT

Page 1 of 1

Customer Name : นิติบุคคลอาคารชุด อลิमेंท์ ศรีนครินทร์ 3
Address : 96 ซอยสุภาพงษ์ 1 แขวง 6 ถนนศรีนครินทร์ แขวงหนองบอน เขตประเวศ กรุงเทพมหานคร 10250
Contact : คุณปลา **Phone** : 02-1171241-2 **E.mail** : Elementsniti3@gmail.com
Samplly Type : Waste water **Sample Site#** : โครงการ อลิमेंท์ ศรีนครินทร์ 3 **Sampling Method#** : Grab
Sampling Date# : 07/02/2024 **Sampling By#** : KRISANA (ว-190-จ-0029) **Receive Date** : 07/02/2024
Analysis Date : 07-17/02/2024 **Report Date** : 19/02/2024 **Report No.** : R 00934/67

Parameter	Unit	Method	WC 01112/67 น้ำเสียออกจากระบบบำบัด	Standard *
pH	-	In-house method: TM 001	7.7 (25°C)	5.0-9.0
BOD	mg/L	In-house method : TM 013	64	≤ 30
Total Suspended Solid	mg/L	APHA, AWWA, WEF Edition 23 rd 2017, part 2540 D	< 10	≤ 40
Total Dissolved Solid	mg/L	Dried at 103-105 °C	430 # **	≤ 500
Settleable Solids	mL/L	Volumetric	< 0.1 #	≤ 0.5
Oil & Grease	mg/L	APHA, AWWA, WEF Edition 23 rd 2017, part 5520 D	< 2	≤ 20
Total Kjeldahl Nitrogen	mg/L as N	APHA, AWWA, WEF Edition 23 rd 2017, part 4500-NorgB, NH ₄ C	88	≤ 35
Sulfide	mg/L as S ²⁻	Iodometric	< 0.10 #	≤ 1.0
Sample Characterization	-	Observation	ขุ่นมีตะกอน	

Remark : In-house method : TM 013 based on Standard Methods for the Examination of Water and Wastewater, APHA, AWWA & WEF 23rd 2017, part 5210B, 4500-O C
 In-house method : TM 001 based on Standard Methods for the Examination of Water and Wastewater, APHA, AWWA & WEF, 23rd 2017, part 4500-H₂B
 Limit of Quantitation : LOQ (BOD=4 mg/L, SS=10 mg/L, Oil & Grease=2 mg/L, TKN=5 mg/L as N.)
 # It is outside the scope of ISO/IEC 17025
 * อ้างอิงประกาศกระทรวงทรัพยากรธรรมชาติและสิ่งแวดล้อม เรื่อง กำหนดมาตรฐานควบคุมการระบายน้ำทิ้งจากอาคารบางประเภทและบางชนิด (อาคารประเภท ข)
 ** ต้องมีค่าเพิ่มขึ้นจากปริมาณสารละลายในน้ำใช้ตามปกติไม่เกิน 500 มิลลิกรัมต่อลิตร (ปริมาณสารละลายยาฆ่าแมลงใช้ 254 มิลลิกรัมต่อลิตร)

- End Of Report -

Laboratory Staff
 (Miss. Suwalée Bangsaengorn)
 Chemist
 ว-190-จ-0003

Approved By
 (Miss. Nittaya Kuntabul)
 Operations Section Chief 1
 ว-190-ค-0003

The results relate only to the items tested. Test report shall not be reproduced except in full, without written approval of the laboratory
 FO.LAB 7.8.1/1 รายงานผลการทดสอบ
 แก้ไขครั้งที่ 0, วันที่บังคับใช้ : 1 ม.ค. 2562 หน้า 1/1

ตารางแสดงผลตรวจสอบระบบบำบัดน้ำเสีย ตารางประกอบที่ 1.2 (ต่อ)



บริษัท ศูนย์วิเคราะห์น้ำ จำกัด WATER ANALYSIS CENTER COMPANY LIMITED

1/94 หมู่ 5 ต. คันนา อ. อุทัย จ. พระนครศรีอยุธยา 13210
1/94 Moo 5, T. Kanham, A.U.-Thai, Ayutthaya 13210, Thailand
Tel : 035-226-383 , 035-800-593 Fax : 035-800-594



TESTING
No.0029

ANALYSIS REPORT

Page 1 of 1

Customer Name : นิติบุคคลอาคารชุด อลิမ်เพนท์ ศรีนครินทร์ 3
Address : 96 ซอยสุภาพงษ์ 1 แขวง 6 ถนนศรีนครินทร์ แขวงหนองบอน เขตประเวศ กรุงเทพมหานคร 10250
Contact : คุณปลา **Phone** : 02-1171241-2 **E.mail** : Elementsniti3@gmail.com
Sample Type : Waste water **Sample Site#** : โครงการ อลิမ်เพนท์ ศรีนครินทร์ 3 **Sampling Method#** : Grab
Sampling Date# : 18/03/2024 **Sampling By#** : MANOP (ว-190-จ-0011) **Receive Date** : 18/03/2024
Analysis Date : 18-28/03/2024 **Report Date** : 28/03/2024 **Report No.** : R 01909/87

Parameter	Unit	Method	WC 02313/67 น้ำเสียออกจากระบบบำบัด	Standard *
pH	-	In-house method: TM 001	7.9 (25°C)	5.0-9.0
BOD	mg/L	In-house method : TM 013	47	≤ 30
Total Suspended Solid	mg/L	APHA, AWWA, WEF Edition 23rd 2017, part 2540 D	< 10	≤ 40
Total Dissolved Solid	mg/L	Dried at 103-105 °C	490 # **	≤ 500
Settleable Solids	mL/L	Volumetric	< 0.1 #	≤ 0.5
Oil & Grease	mg/L	APHA, AWWA, WEF Edition 23rd 2017, part 6520 D	< 2	≤ 20
Total Kjeldahl Nitrogen	mg/L as N	APHA, AWWA, WEF Edition 23rd 2017, part 4500-NH ₃ C	67	≤ 35
Sulfide	mg/L as S ²⁻	Iodometric	< 0.10 #	≤ 1.0
Sample Characterization	-	Observation	ขุ่นมีตะกอน	

Remark : In-house method : TM 013 based on Standard Methods for the Examination of Water and Wastewater, APHA, AWWA & WEF 23rd 2017, part 5210B, 4500-O C
In-house method : TM 001 based on Standard Methods for the Examination of Water and Wastewater, APHA, AWWA & WEF, 23rd 2017, part 4500-H₂B
Limit of Quantitation : LOQ (BOD=4 mg/L, SS=10 mg/L, Oil & Grease=2 mg/L, TKN=5 mg/L as N.)
* It is outside the scope of ISO/IEC 17025
* อ้างอิงประกาศกระทรวงทรัพยากรธรรมชาติและสิ่งแวดล้อม เรื่อง กำหนดมาตรฐานควบคุมการระบายน้ำทิ้งจากอาคารบางประเภทและบางชนิด (อาคารประเภท ข)
** คือมีค่าเกินจากปริมาณสารละลายมาตรฐานที่ใช้ตามปกติไม่เกิน 500 มิลลิกรัมต่อลิตร (ปริมาณสารละลายในน้ำใช้ 207 มิลลิกรัมต่อลิตร)

- End Of Report -

Laboratory Staff
.....
(Miss. Suwalée Bangsaengorn)
Chemist
ว-190-จ-0003

Approved By
.....
(Mrs. Neeramol Phadungsong)
General Manager
ว-190-ค-0001

The results relate only to the items tested. Test report shall not be reproduced except in full, without written approval of the laboratory

FO.LAB 7.8.1/1 รายงานผลการทดสอบ แก้ไขครั้งที่ 0, วันที่บังคับใช้ : 1 ม.ค. 2562 หน้า 1/1

ตารางแสดงผลตรวจสอบระบบบำบัดน้ำเสีย ตารางประกอบที่ 1.2 (ต่อ)



บริษัท ศูนย์วิเคราะห์น้ำ จำกัด
WATER ANALYSIS CENTER COMPANY LIMITED
 1/94 หมู่ 5 ต. คันหนาม อ. อุทัย จ. พระนครศรีอยุธยา 13210
 1/94 Moo 5, T. Kanham, A. U-Thai, Ayutthaya 13210, Thailand
 Tel : 035-226-383, 035-800-593 Fax : 035-800-594



TESTING
No. 0029

ANALYSIS REPORT

Page 1 of 1

Customer Name : นิติบุคคลอาคารชุด อลิกันท์ ศรีนครินทร์ 3
Address : 96 ซอยสุภาพงษ์ 1 แยก 6 ถนนศรีนครินทร์ แขวงหนองบอน เขตประเวศ กรุงเทพมหานคร 10250
Contact : คุณเปลา **Phone** : 02-1171241-2 **E.mail** : Elementsniti3@gmail.com
Sample Type : Waste water **Sample Site#** : โครงการ อลิกันท์ ศรีนครินทร์ 3 **Sampling Method#** : Grab
Sampling Date# : 04/04/2024 **Sampling By#** : MANOP (ว-190-จ-0011) **Receive Date** : 04/04/2024
Analysis Date : 04-11/04/2024 **Report Date** : 11/04/2024 **Report No.** : R 02333/67

Parameter	Unit	Method	WC 02884/67 น้ำเสียออกจากระบบบำบัด	Standard *
pH	-	In-house method: TM 001	7.8 (25°C)	5.0-9.0
BOD	mg/L	In-house method : TM 013	29	≤ 30
Total Suspended Solid	mg/L	APHA, AWWA, WEF Edition 23 rd 2017, part 2540 D	< 10	≤ 40
Total Dissolved Solid	mg/L	Dried at 103-105 °C	352 # **	≤ 500
Settleable Solids	mL/L	Volumetric	< 0.1 #	≤ 0.5
Oil & Grease	mg/L	APHA, AWWA, WEF Edition 23 rd 2017, part 5520 D	< 2	≤ 20
Total Kjeldahl Nitrogen	mg/L as N	APHA, AWWA, WEF Edition 23 rd 2017, part 4600-NorgB, NH ₃ C	84	≤ 35
Sulfide	mg/L as S ²⁻	Iodometric	< 0.10 #	≤ 1.0

Sample Characterization - **Observation** เหลืองขุ่นมีตะกอน

Remark : In-house method : TM 013 based on Standard Methods for the Examination of Water and Wastewater, APHA, AWWA & WEF 23rd 2017, part 5210B, 4500-O C
 In-house method : TM 001 based on Standard Methods for the Examination of Water and Wastewater, APHA, AWWA & WEF, 23rd 2017, part 4500-H⁺B
 Limit of Quantitation : LOQ (BOD=4 mg/L, SS=10 mg/L, Oil & Grease=2 mg/L, TKN=5 mg/L as N.)
 * It is outside the scope of ISO/IEC 17025
 * อ้างอิงประกาศกระทรวงทรัพยากรธรรมชาติและสิ่งแวดล้อม เรื่อง กำหนดมาตรฐานควบคุมการระบายน้ำทิ้งจากอาคารบางประเภทและบางชนิด (อาคารประเภท ข)
 ** ต้องมีค่าเฉลี่ยจากปริมาณสารละลายในน้ำใช้ตามปกติไม่เกิน 500 มิลลิกรัมต่อลิตร (ปริมาณสารละลายในน้ำใช้ 174 มิลลิกรัมต่อลิตร)

- End Of Report -

Laboratory Staff

(Miss. Orawan Sritai)

Chemist

ว-190-จ-0007

Approved By

(Mrs. Neeramol Phadungsong)

General Manager

ว-190-จ-0001

The results relate only to the items tested. Test report shall not be reproduced except in full, without written approval of the laboratory
 FO.LAB 7.8.1/1 รายงานผลการทดสอบ แก้ไขครั้งที่ 0, วันที่บังคับใช้ : 1 ม.ค. 2562 หน้า 1/1

ตารางแสดงผลตรวจสอบระบบบำบัดน้ำเสีย ตารางประกอบที่ 1.2 (ต่อ)



บริษัท ศูนย์วิเคราะห์น้ำ จำกัด

WATER ANALYSIS CENTER COMPANY LIMITED

1/84 หมู่ 5 ต. คานหาม อ. อุทัย จ. พระนครศรีอยุธยา 13210

1/84 Moo 5, T. Kanham, A.U-Thai, Ayutthaya 13210, Thailand

Tel : 035-226-383 , 035-800-593 Fax : 035-800-594



TESTING
No.0029

ANALYSIS REPORT

Page 1 of 1

Customer Name : นิติบุคคลอาคารชุด อลิမ်ปิก ศรีนครินทร์ 3

Address : 96 ซอยสุภาพงษ์ 1 แขวง 6 ถนนศรีนครินทร์ แขวงหนองบอน เขตประเวศ กรุงเทพมหานคร 10250

Contact : คุณปลา

Phone : 02-1171241-2

E.mail : Elementsntti3@gmail.com

Sample Type : Waste water

Sample Site# : โครงการ อลิမ်ปิก ศรีนครินทร์ 3

Sampling Method# : Grab

Sampling Date# : 03/05/2024

Sampling By# : TANAKIT (ว-190-จ-0020)

Receive Date : 03/05/2024

Analysis Date : 03-10/05/2024

Report Date : 10/05/2024

Report No. : R 03017/67

Parameter	Unit	Method	WC 03726/67 น้ำเสียออกจากระบบบำบัด	Standard *
pH	-	In-house method: TM 001	7.5 (25°C)	5.0-9.0
BOD	mg/L	In-house method : TM 013	38	≤ 30
Total Suspended Solid	mg/L	APHA, AWWA, WEF Edition 23rd 2017, part 2540 D	< 10	≤ 40
Total Dissolved Solid	mg/L	Dried at 103-105 °C	444 #	≤ 500
Settleable Solids	mL/L	Volumetric	0.1 #	≤ 0.5
Oil & Grease	mg/L	APHA, AWWA, WEF Edition 23rd 2017, part 5520 D	< 2	≤ 20
Total Kjeldahl Nitrogen	mg/L as N	APHA, AWWA, WEF Edition 23rd 2017, part 4500-NorgB, NH ₃ C	69	≤ 35
Sulfide	mg/L as S ²⁻	Iodometric	< 0.10 #	≤ 1.0

Sample Characterization	-	Observation	สีมีตะกอน
-------------------------	---	-------------	-----------

Remark : In-house method : TM 013 based on Standard Methods for the Examination of Water and Wastewater, APHA, AWWA & WEF 23rd 2017, part 5210B, 4500-O C

In-house method : TM 001 based on Standard Methods for the Examination of Water and Wastewater, APHA, AWWA & WEF, 23rd 2017, part 4500-HB

Limit of Quantitation : LOQ (BOD=4 mg/L, SS=10 mg/L, Oil & Grease=2 mg/L, TKN=5 mg/L as N,)

* It is outside the scope of ISO/IEC 17025

* ประกาศกระทรวงทรัพยากรธรรมชาติและสิ่งแวดล้อม เรื่อง กำหนดมาตรฐานควบคุมการระบายน้ำทิ้งจากอาคารบางประเภทและบางขนาด (อาคารประเภท ข) (พ.ศ. 2565 เรื่อง กำหนดวิธีการตรวจสอบค่าบีโอดี)

** ต้องมีค่าเฉลี่ยจากปริมาณการระบายน้ำทิ้งในแต่ละวันไม่เกิน 500 มิลลิกรัมต่อลิตร (ปริมาณการระบายน้ำทิ้งใน 312 มิลลิกรัมต่อลิตร)

- End Of Report -

Laboratory Staff

(Miss. Orawan Sritai)

Chemist

ว-190-จ-0007

Approved By

(Mrs. Neeramol Phadungsong)

General Manager

ว-190-ก-0001

The results relate only to the items tested. Test report shall not be reproduced except in full, without written approval of the laboratory

FO.LAB 7.8.1/1 รายงานผลการทดสอบ

แก้ไขครั้งที่ 0, วันที่บังคับใช้ : 1 ม.ค. 2562 หน้า 1/1

ตารางแสดงผลตรวจสอบระบบบำบัดน้ำเสีย ตารางประกอบที่ 1.2 (ต่อ)



บริษัท ศูนย์วิเคราะห์น้ำ จำกัด

WATER ANALYSIS CENTER COMPANY LIMITED

1/94 หมู่ 5 ต. คันหาบ อ. ฤทัย จ. พระนครศรีอยุธยา 13210

1/94 Moo 5, T. Kanham, A.U-Thai, Ayutthaya 13210, Thailand

Tel : 035-226-383 , 035-800-593 Fax : 035-800-594



TESTING
No.0029

ANALYSIS REPORT

Page 1 of 1

Customer Name : นิติบุคคลอาคารชุด อลิမ်ปิก ศรีนครินทร์ 3
Address : 96 ซอยสุภาพงษ์ 1 แขวง 6 ถนนศรีนครินทร์ แขวงหนองบอน เขตประเวศ กรุงเทพมหานคร 10250
Contact : คุณเปลา Phone : 02-1171241-2 E.mail : Elementsniti3@gmail.com
Sample Type : Waste water Sample Site# : โครงการ อลิမ်ปิก ศรีนครินทร์ 3 Sampling Method# : Grab
Sampling Date# : 21/06/2024 Sampling By# : TANAKIT (ว-190-จ-0020) Receive Date : 21/06/2024
Analysis Date : 21-29/06/2024 Report Date : 29/06/2024 Report No. : R 04248/67

Parameter	Unit	Method	WC 05309/67 น้ำเสียออกจากระบบบำบัด	Standard *
pH	-	In-house method: TM 001	8.1 (25°C)	5.0-9.0
BOD	mg/L	In-house method: TM 041	40	≤ 30
Total Suspended Solid	mg/L	APHA, AWWA, WEF Edition 23 rd 2017, part 2540 D	61	≤ 40
Total Dissolved Solid	mg/L	Dried at 103-105 °C	364 #	≤ 500
Settleable Solids	mL/L	Volumetric	0.8 #	≤ 0.5
Oil & Grease	mg/L	APHA, AWWA, WEF Edition 23 rd 2017, part 5520 D	9	≤ 20
Total Kjeldahl Nitrogen	mg/L as N	APHA, AWWA, WEF Edition 23 rd 2017, part 4500-NorgB, NH ₄ C	78	≤ 35
Sulfide	mg/L as S ²⁻	Iodometric	< 0.10 #	≤ 1.0
Sample Characterization	-	Observation	ขุ่นมีตะกอน	

Remark : In-house method : TM 001 based on Standard Methods for the Examination of Water and Wastewater, APHA, AWWA & WEF, 23rd 2017, part 4500-H₂B
In-house method : TM 041 based on Standard Methods for the Examination of Water and Wastewater, APHA, AWWA & WEF, 23rd 2017, part 4500-OG, 5210 B
Limit of Quantitation : LOQ (BOD=4 mg/L, SS=10 mg/L, Oil & Grease=2 mg/L, TKN=5 mg/L as N,)

* It is outside the scope of ISO/IEC 17025

ประกาศกระทรวงทรัพยากรธรรมชาติและสิ่งแวดล้อม เรื่อง กำหนดมาตรฐานควบคุมการระบายน้ำทิ้งจากอาคารของประเภทและขนาด (อาคารประเภท ข) (พ.ศ. 2555 เรื่องเพิ่มเกณฑ์การตรวจสอบค่าไอซี)

** ต้องมีค่าเฉลี่ยจากปริมาณการระบายน้ำใช้ตามปกติไม่เกิน 500 ลิตรต่อลิตร (ปริมาณการระบายน้ำใช้ 214 ลิตรต่อลิตร)

-: End Of Report :-

Laboratory Staff

(Miss. Waraporn Wanviset)

Chemist

ว-190-จ-0004

Approved By

(Mrs. Neeramol Phadungsong)

General Manager

ว-190-ค-0001

The results relate only to the items tested. Test report shall not be reproduced except in full, without written approval of the laboratory

FO.LAB 7.8.1/1 รายงานผลการทดสอบ

แก้ไขครั้งที่ 0, วันที่บังคับใช้ : 1 ม.ค. 2562 หน้า 1/1

รูปภาพแสดงการตรวจสอบระบบบำบัดน้ำเสีย ตารางประกอบที่ 2

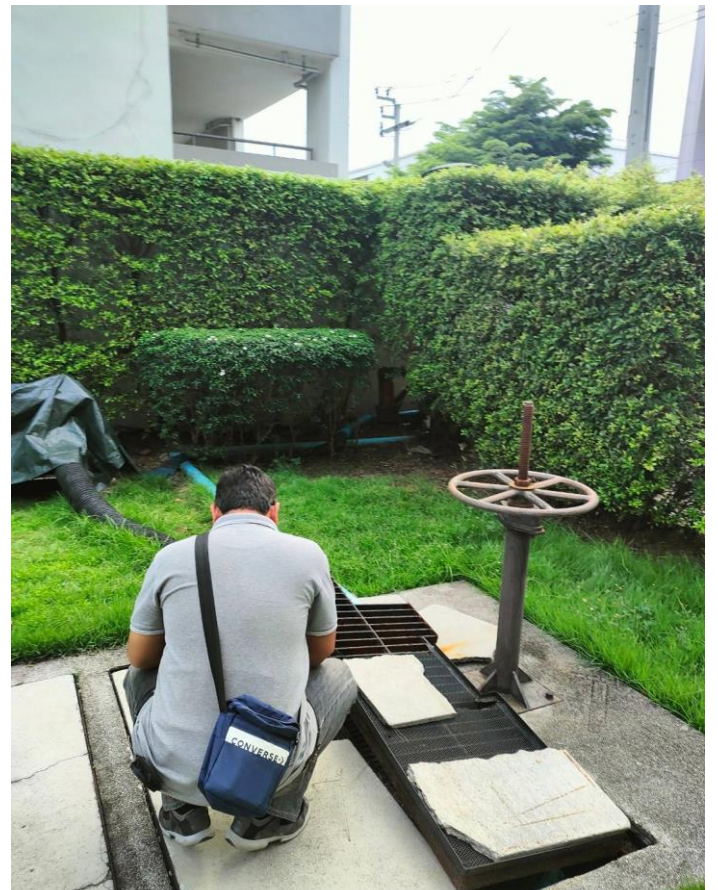

รูปภาพแสดงการซ่อมแซมอุปกรณ์ประกอบระบบบำบัดน้ำเสีย ตารางประกอบที่ 2.1 (ต่อ)

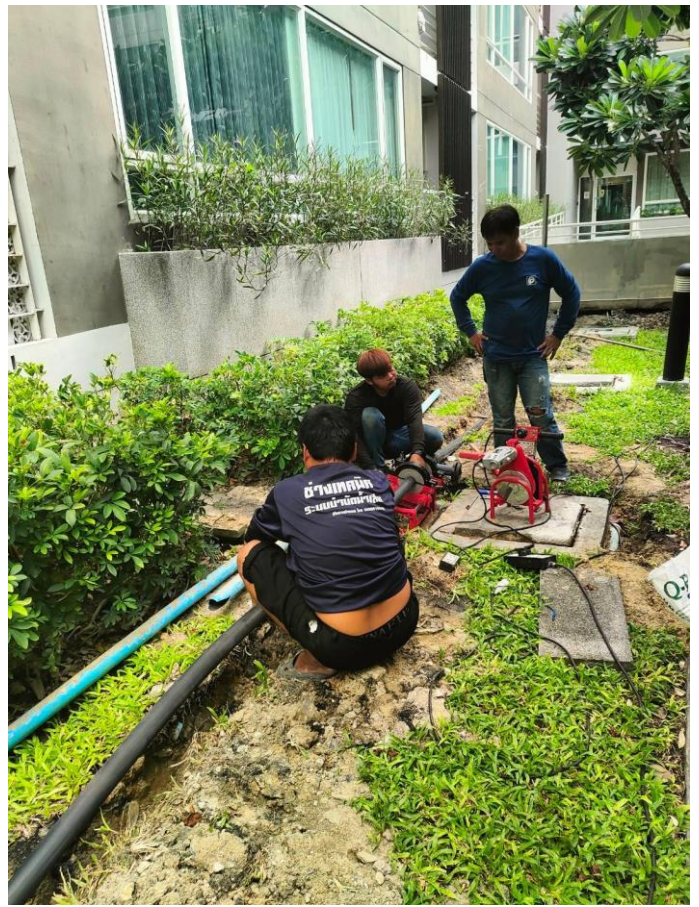

รูปแสดงการตรวจสอบการจัดการขยะมูลฝอยภายในโครงการ ตารางประกอบที่ 3

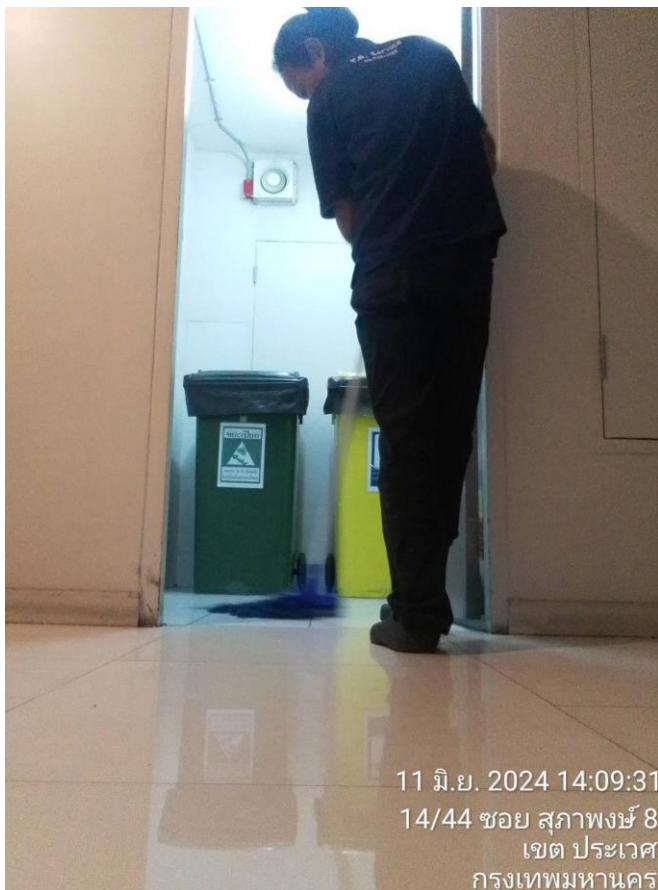

11 มิ.ย. 2024 14:09:31
14/44 ซอย สุภาพงษ์ 8
เขต ประเวศ
กรุงเทพมหานคร

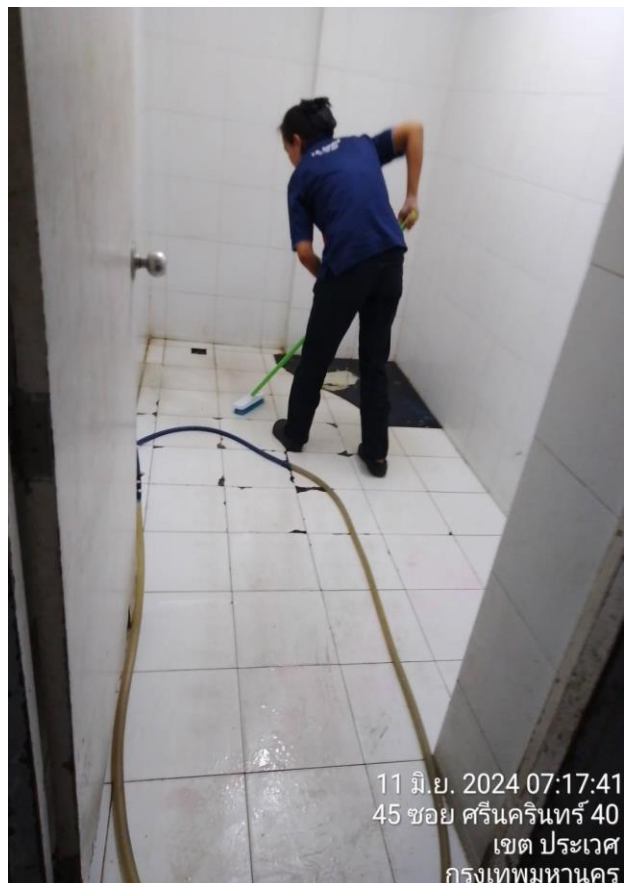

11 มิ.ย. 2024 07:17:41
45 ซอย ศรีนครินทร์ 40
เขต ประเวศ
กรุงเทพมหานคร

รูปแสดงการตรวจสอบการจัดการขยะมูลฝอยภายในโครงการ ตารางประกอบที่ 4

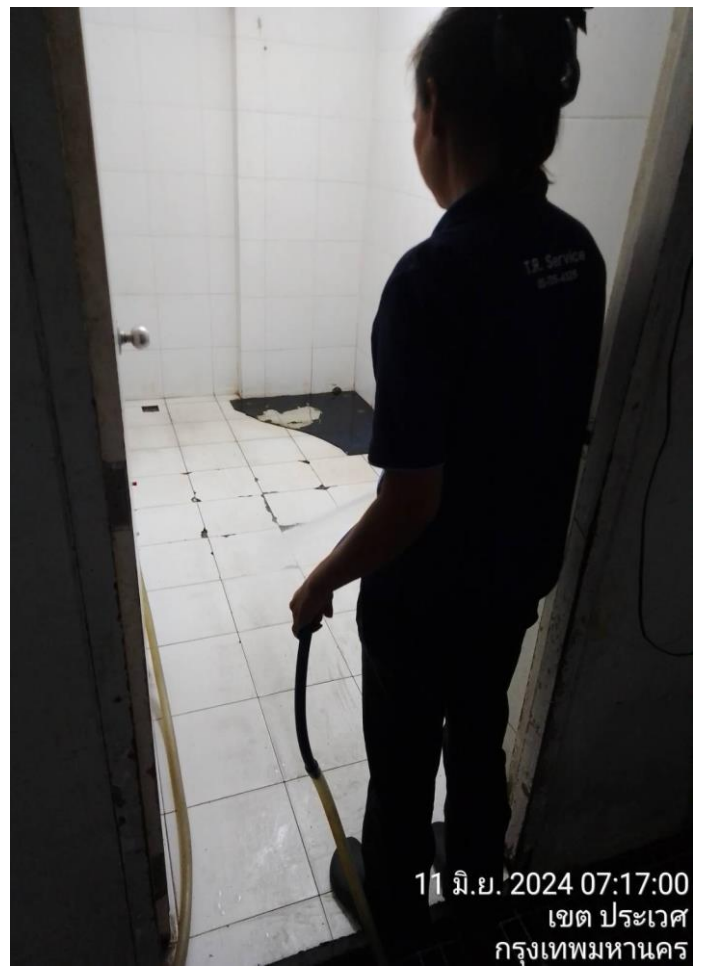

รูปแสดงการตรวจสอบระบบป้องกันอัคคีภัยและสัญญาณเตือนภัย ตารางประกอบที่ 5

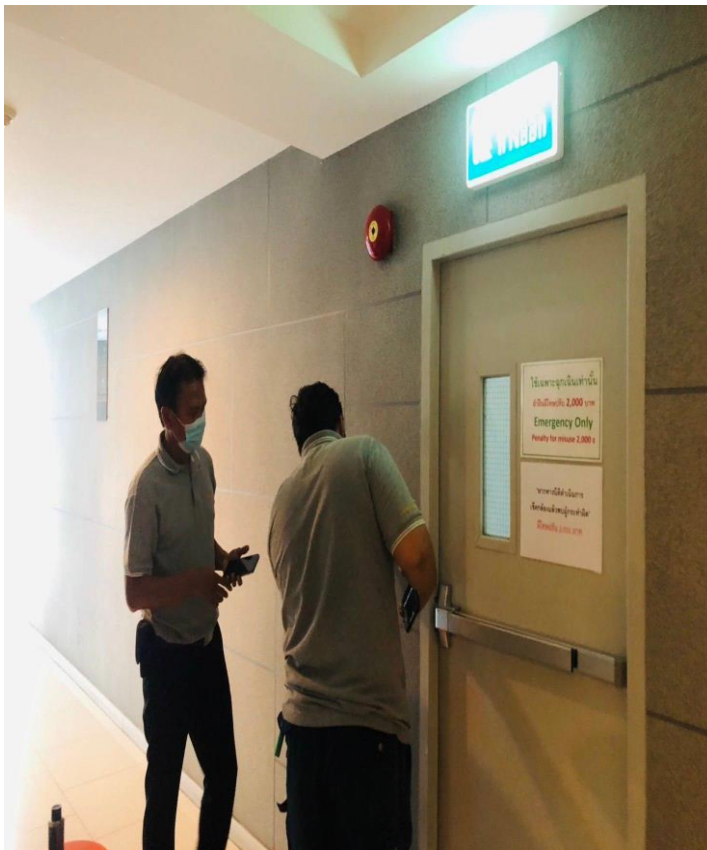

รูปแสดงการตรวจสอบระบบป้องกันอัคคีภัยและสัญญาณเตือนภัย ตารางประกอบที่ 6

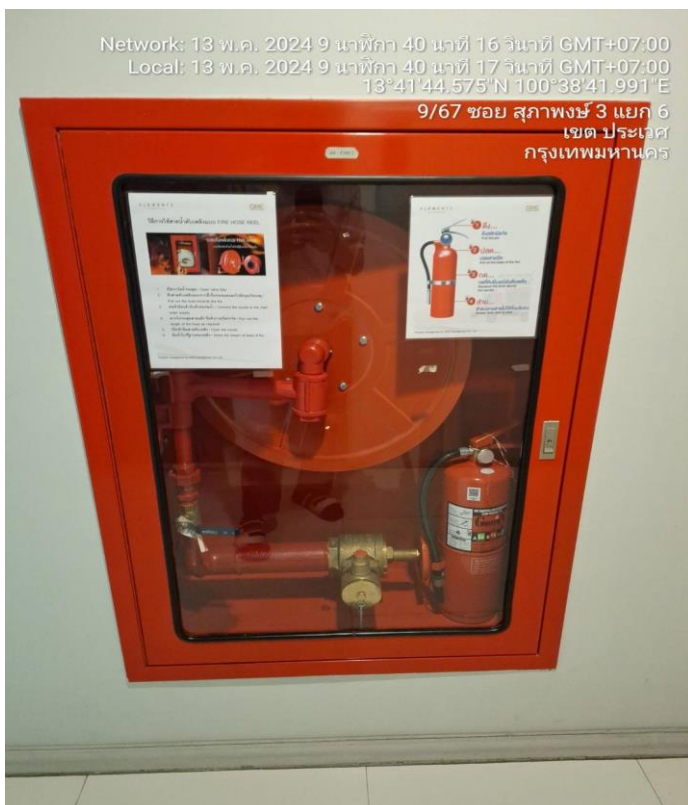

รูปแสดงการฝึกซ้อมดับเพลิงและอพยพหนีไฟประจำปี ตารางประกอบที่ 7



ตารางแสดงผลตรวจสอบการใช้ไฟฟ้า ตารางประกอบที่ 8

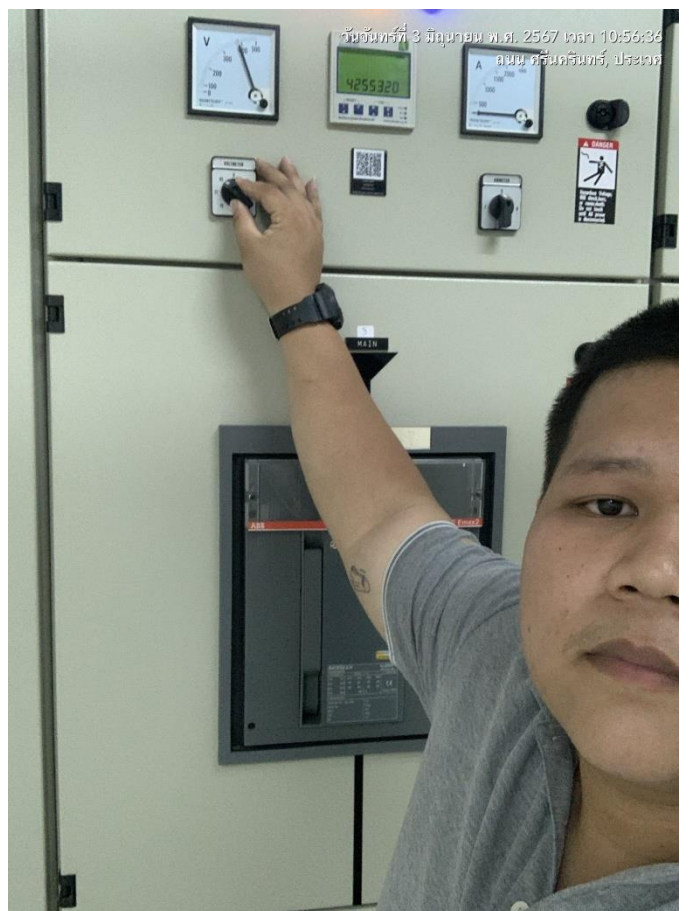

รูปแสดงอาชีวอนามัยและความปลอดภัยรูปภาพประกอบที่ 9



รูปแสดงอาชีวอนามัยและความปลอดภัยรูปภาพประกอบที่ 10

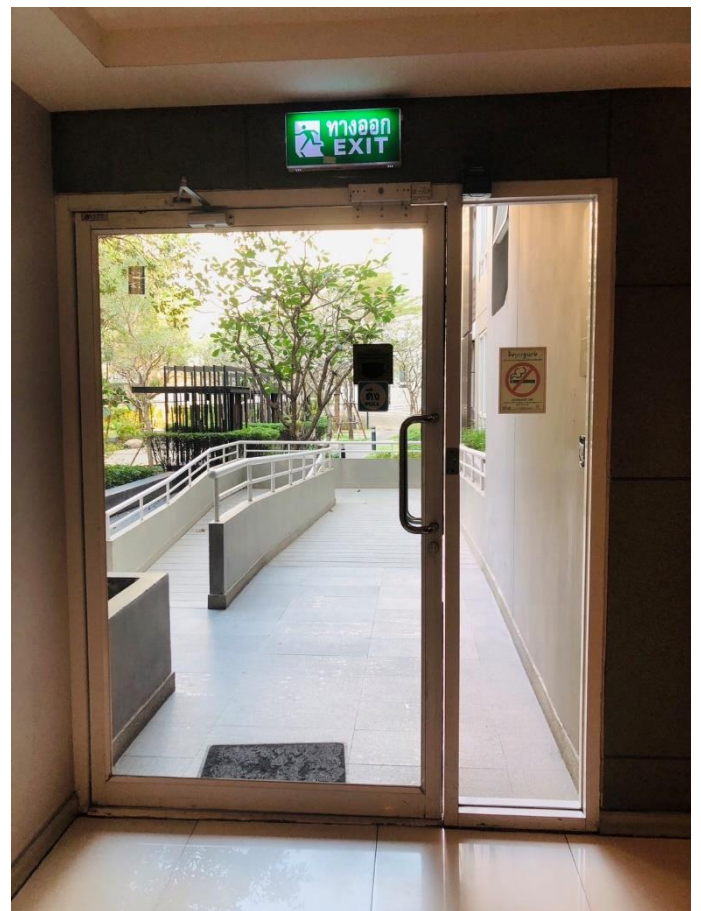
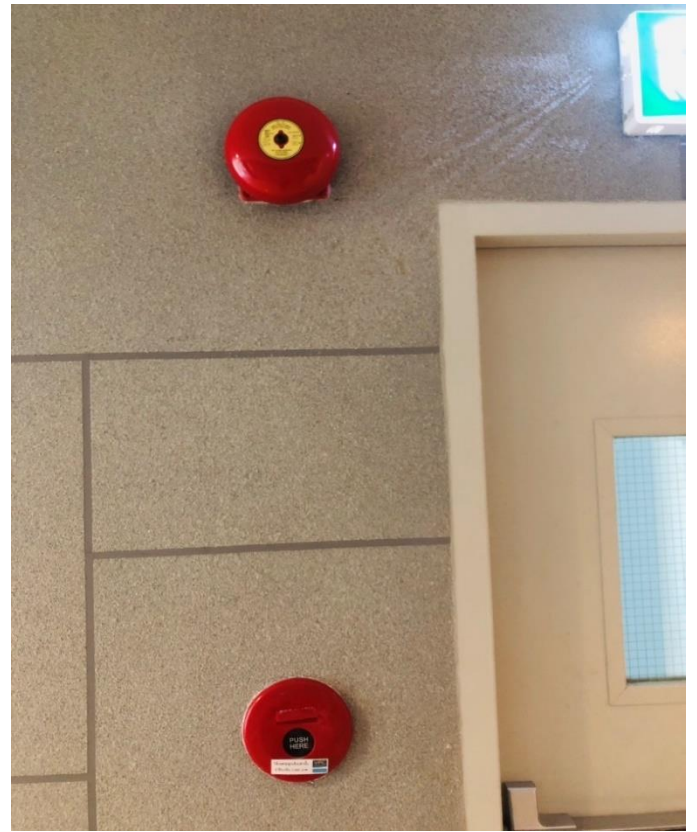

รูปแสดงอาชีวอนามัยและความปลอดภัยรูปภาพประกอบที่ 11

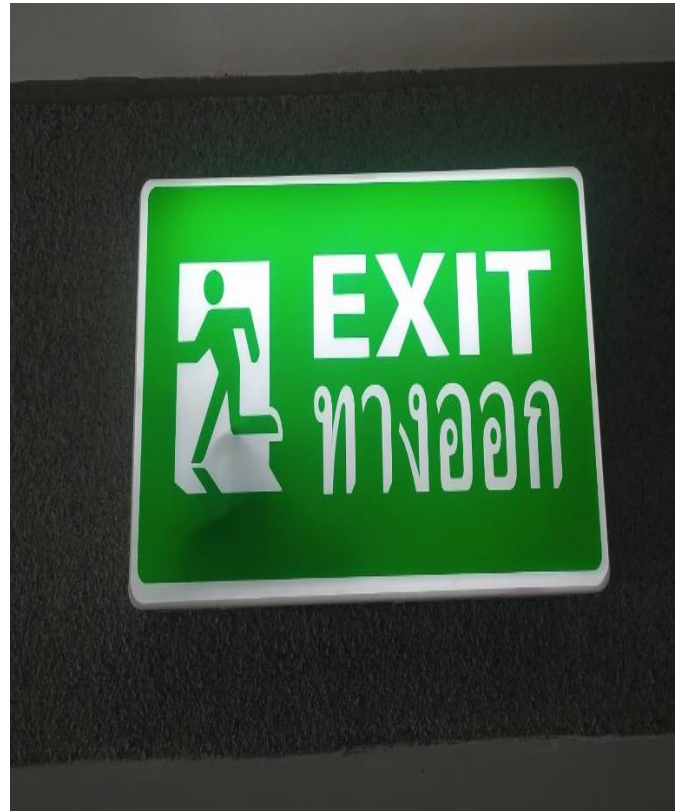

รูปแสดงอาชีวอนามัยและความปลอดภัยรูปภาพประกอบที่ 12

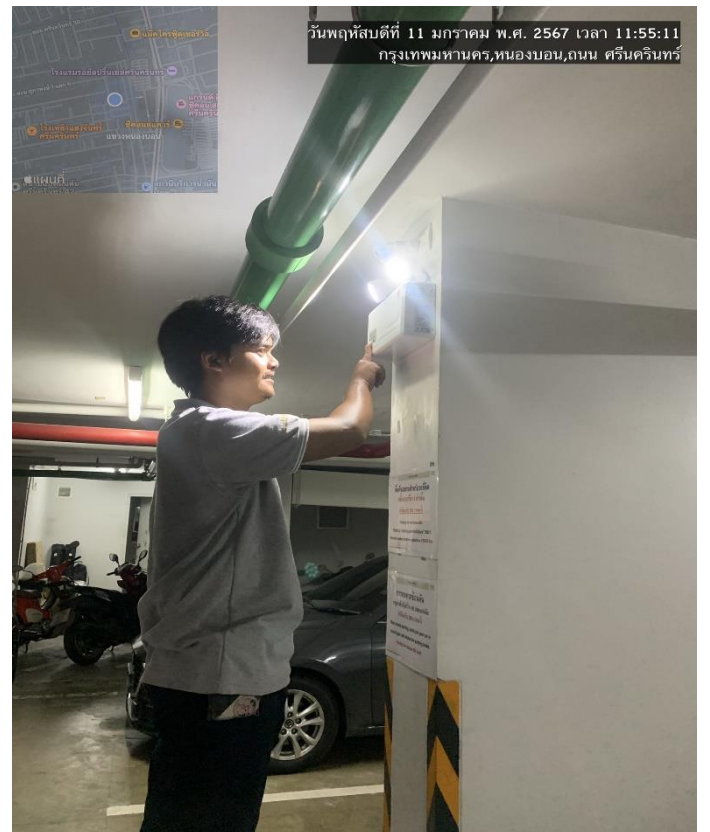

รูปแสดงอาชีวอนามัยและความปลอดภัยรูปภาพประกอบที่ 13

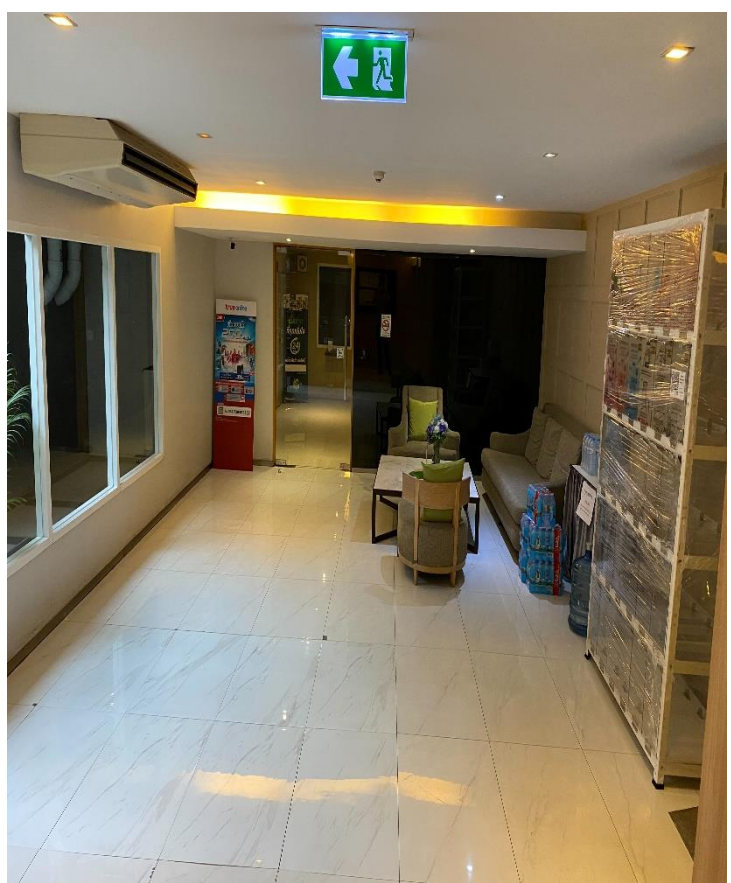
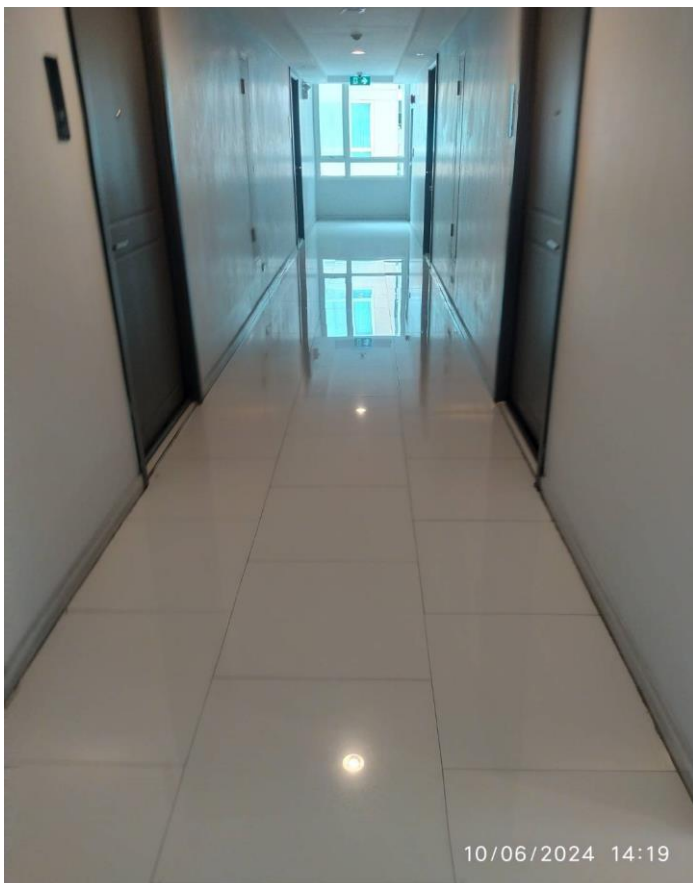
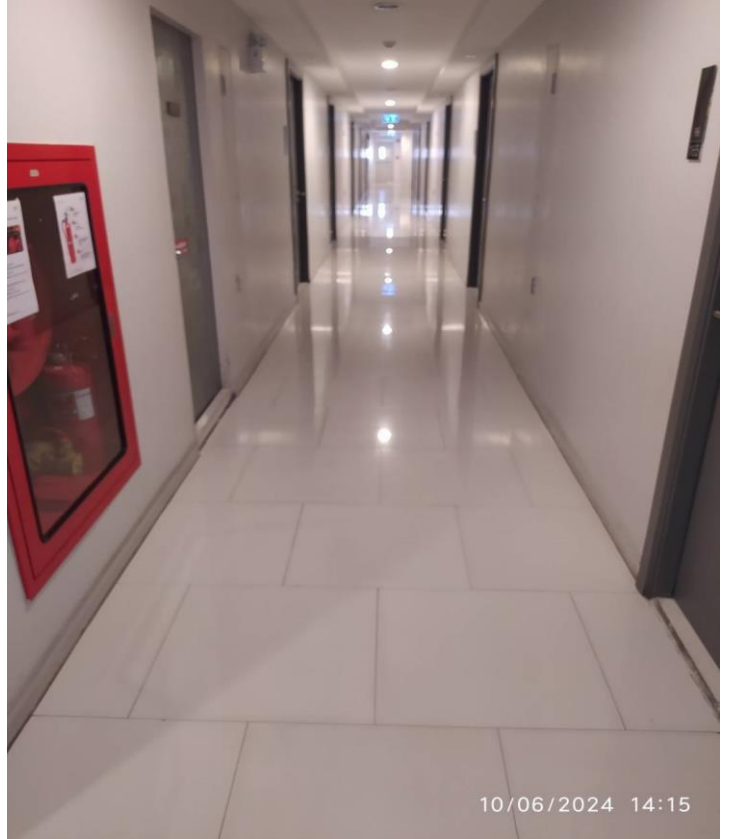
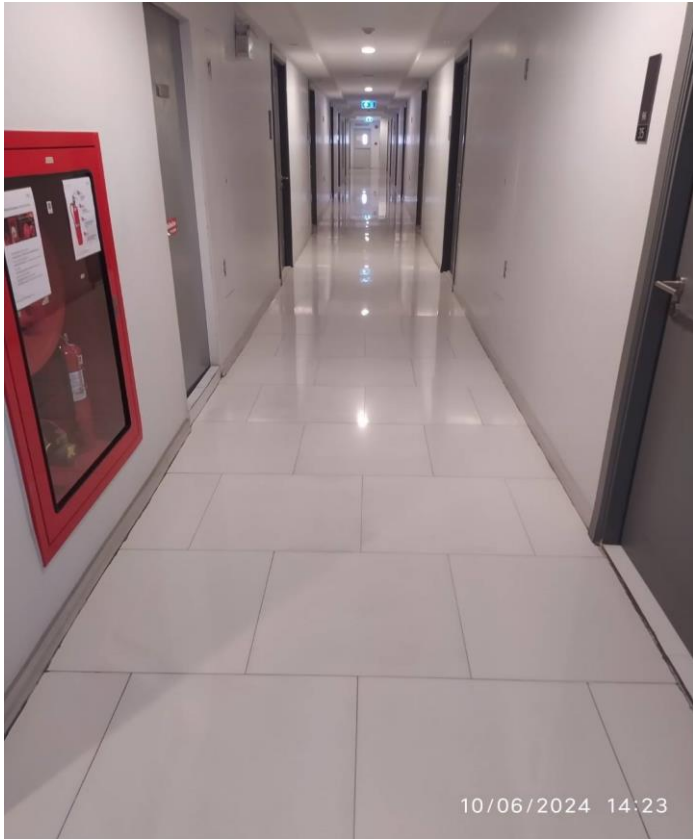

รูปแสดงอาชีวอนามัยและความปลอดภัยรูปภาพประกอบที่ 14

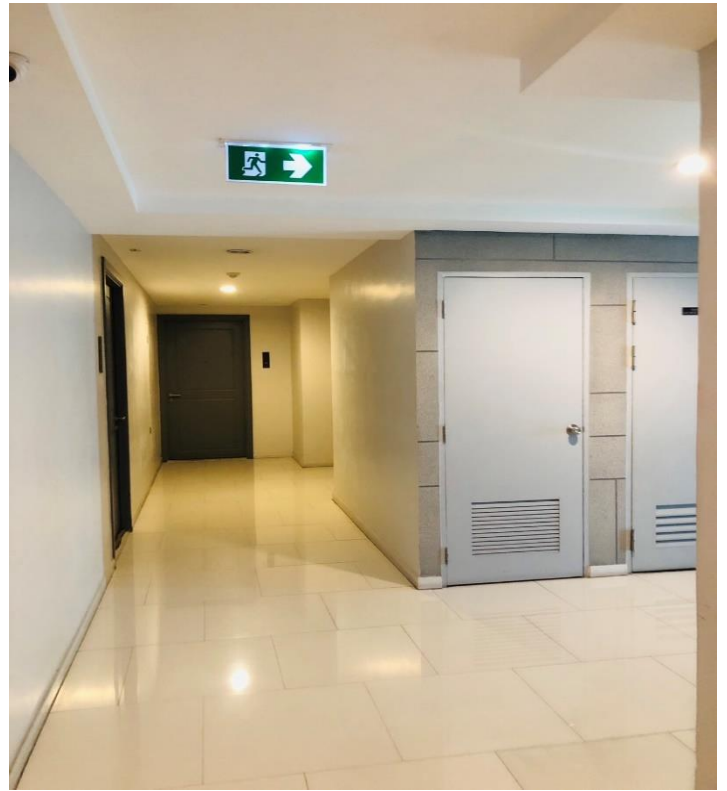

รูปแสดงอาชีวอนามัยและความปลอดภัยรูปภาพประกอบที่ 15

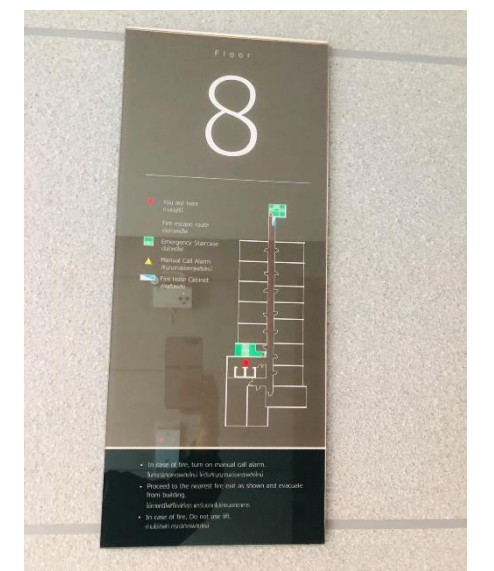
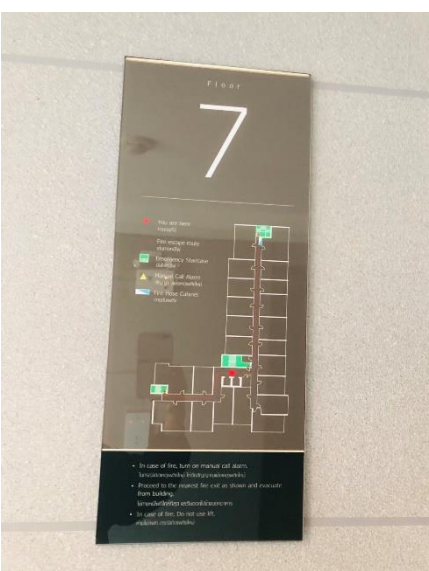
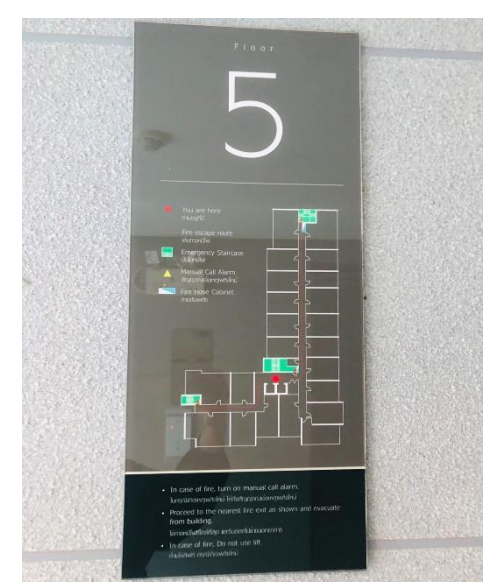
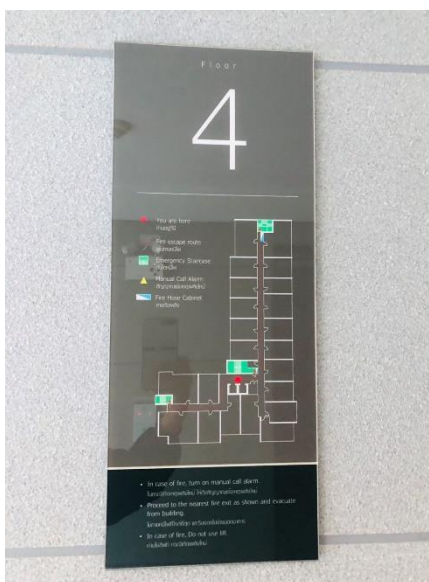

รูปแสดงอาชีวอนามัยและความปลอดภัยรูปภาพประกอบที่ 16



รูปแสดงอาชีพอนามัยและความปลอดภัยรูปภาพประกอบที่ 17



รูปแสดงผลการจัดการและดูแลสระว่ายน้ำ รูปภาพประกอบที่ 18

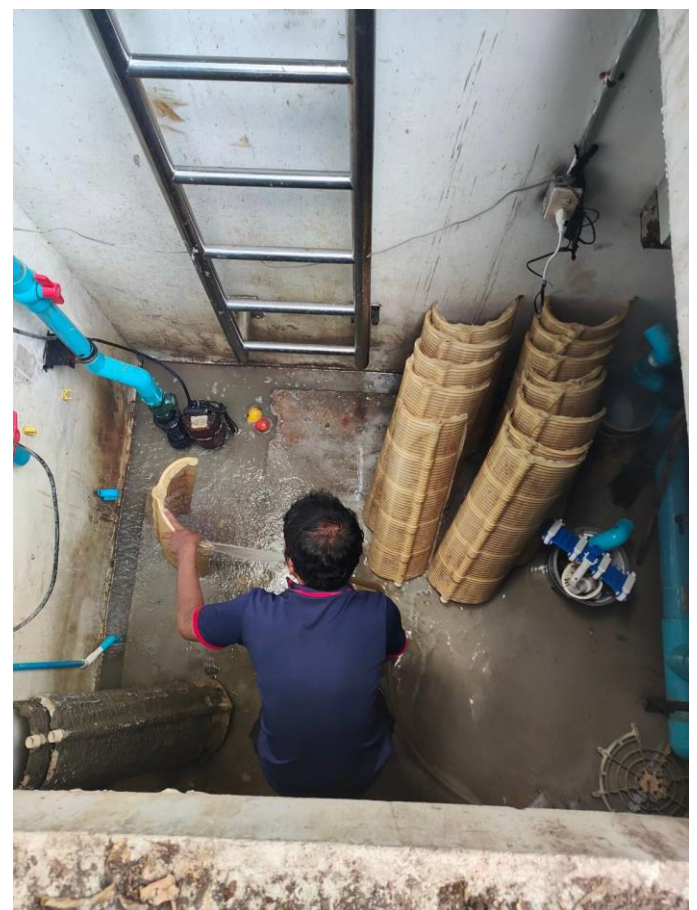
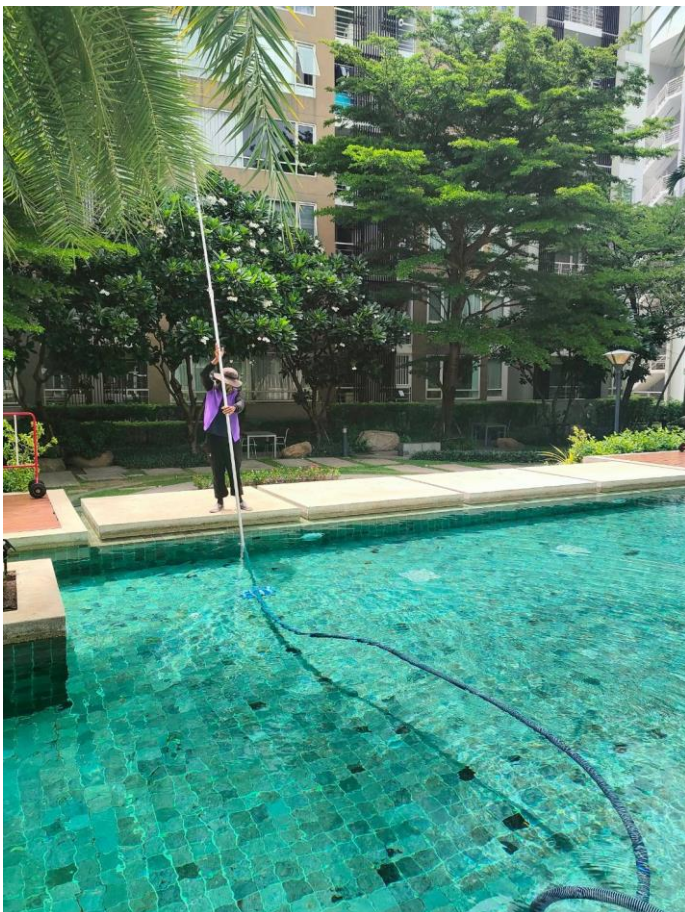
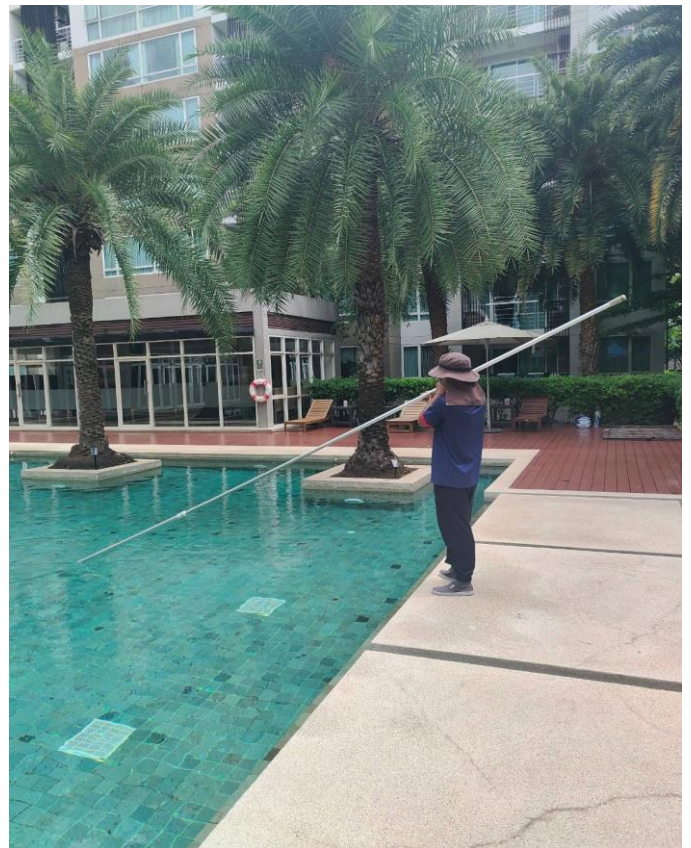
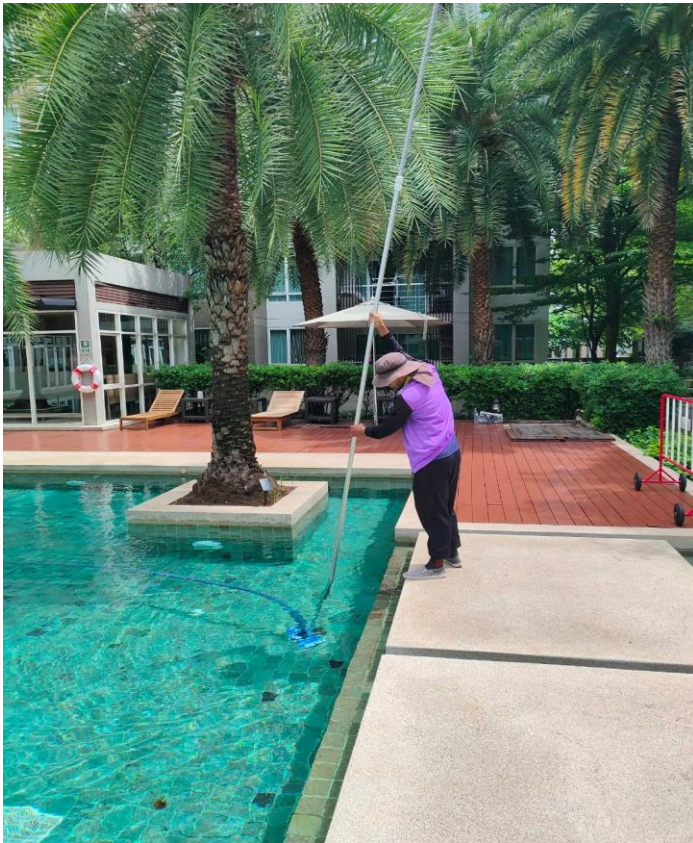

รูปแสดงผลการจัดการ ห้องออกกำลังกาย รูปภาพประกอบที่ 19

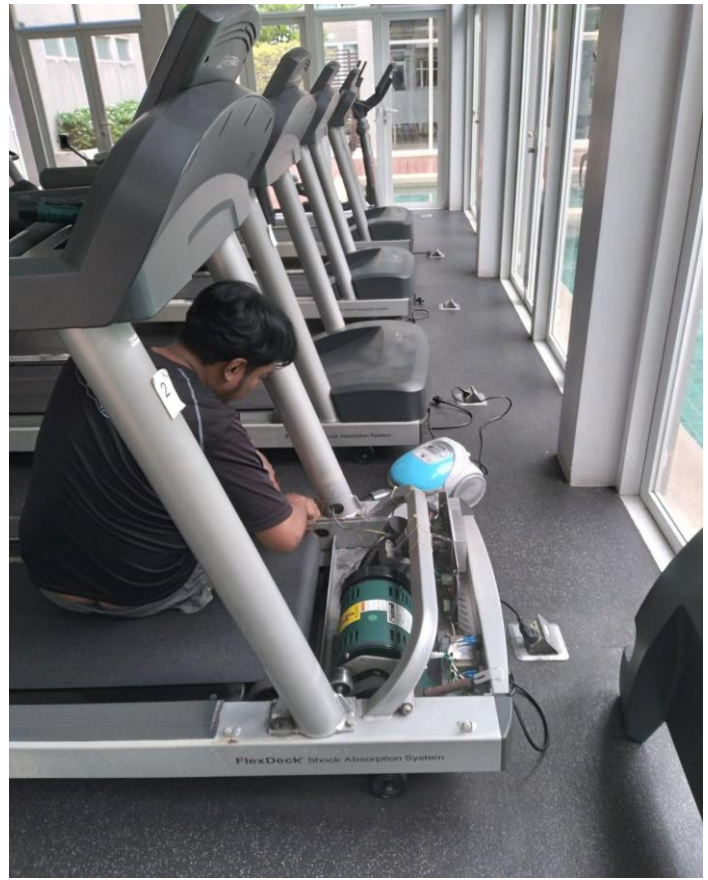

รูปแสดงผลการจัดการ ลิฟต์โดยสาร รูปภาพประกอบที่ 20

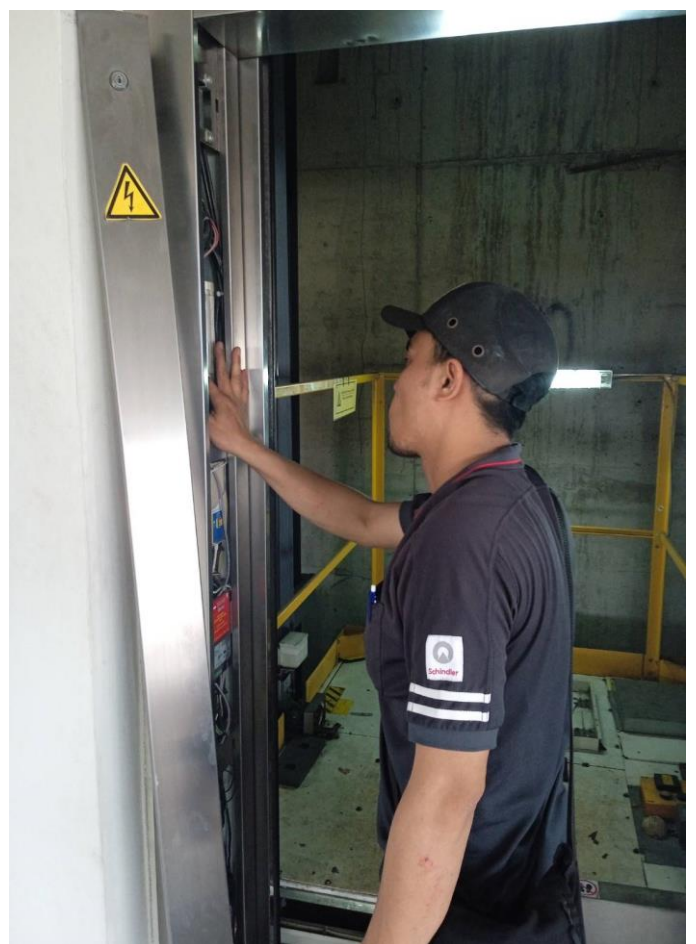
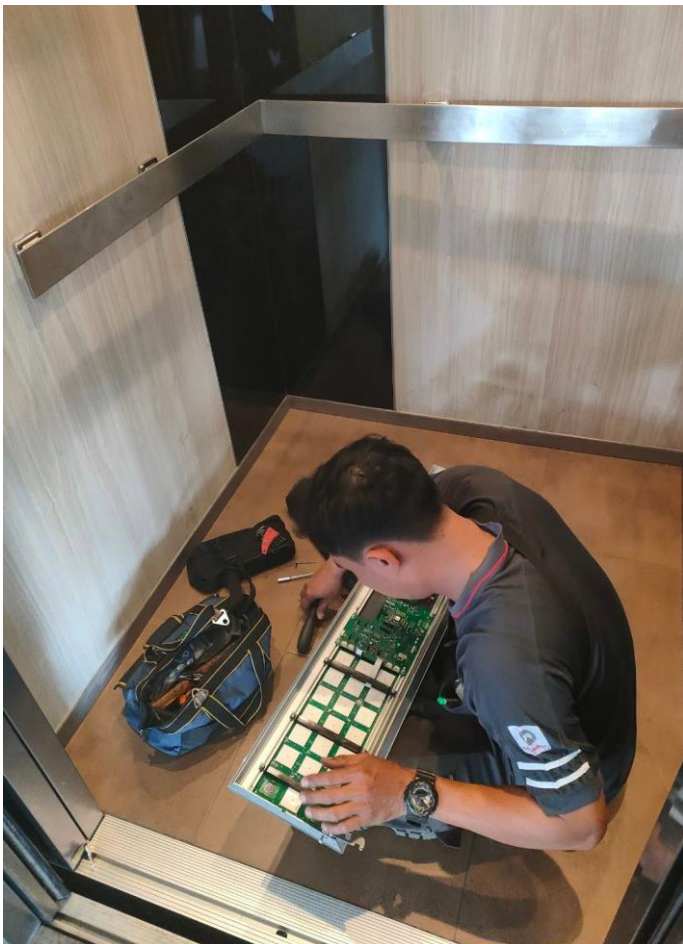
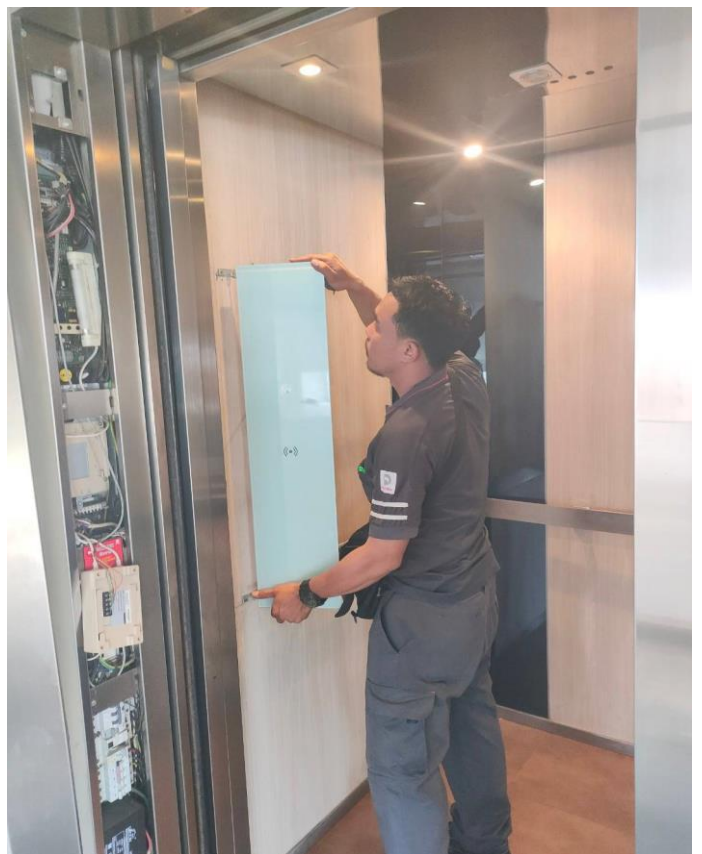

รูปแสดงการสื่อสารและการโทรคมนาคมรูปภาพประกอบที่ 21

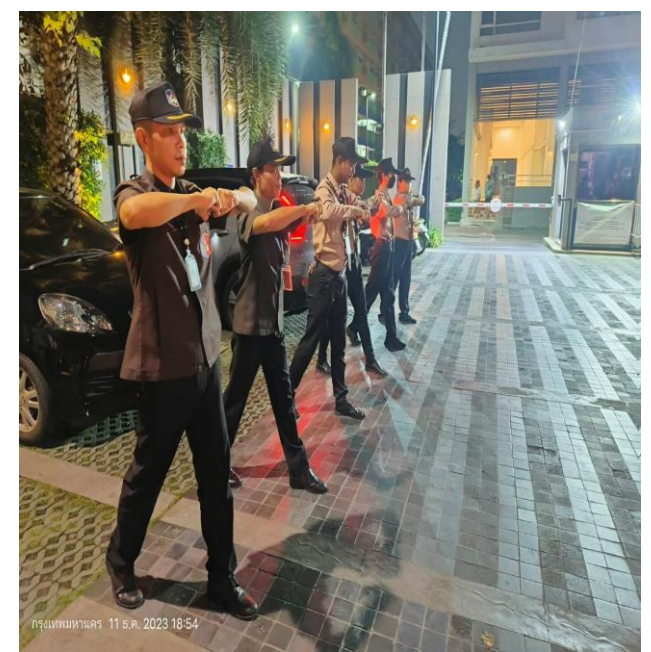
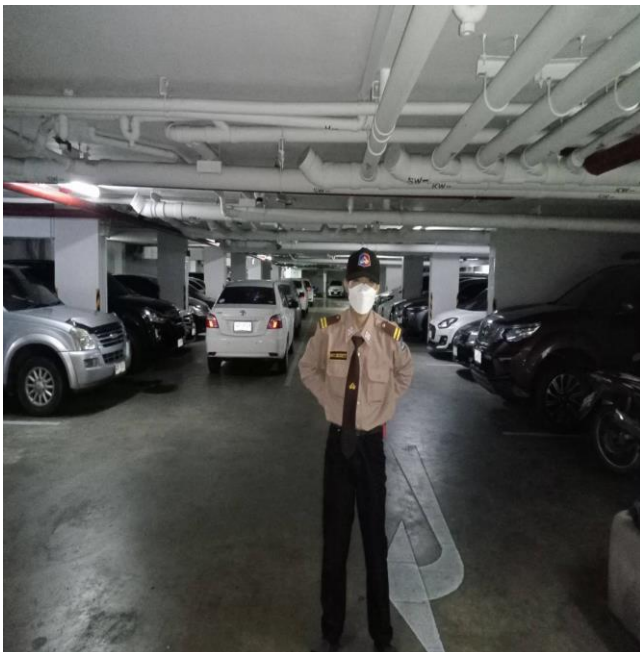
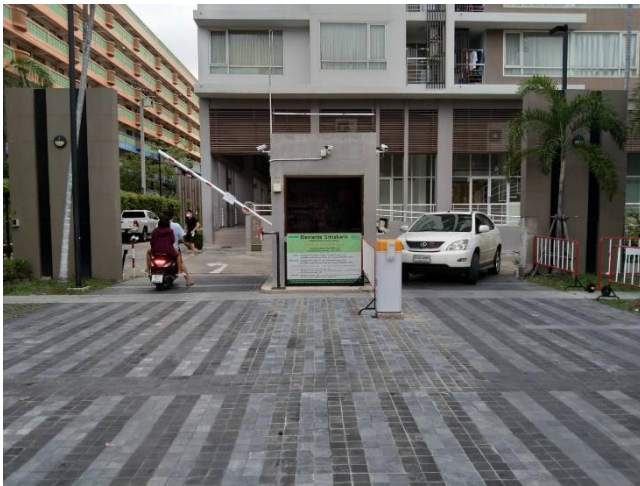

รูปแสดงการตรวจสอบทัศนียภาพรูปภาพประกอบที่ 22



รูปแสดงการตรวจสอบทัศนียภาพรูปภาพประกอบที่ 23

