

การปฏิบัติงานตามมาตรการฯ ของโครงการ อาคารชุดพักอาศัยสูง 8 ชั้น สุขุมวิท 39
บริษัท อีสเทอร์น สตาร์ เรียล เอสเตท จำกัด (มหาชน)

รูปภาพแสดงการปฏิบัติตามมาตรการฯ ของโครงการ อาคารชุดพักอาศัยสูง 8 ชั้น สุขุมวิท 39



17 ม.ค. 2024 10:07:38



รูปที่ 1 เจ้าหน้าที่โครงการเข้าพบบ้านพักอาศัยข้างเคียง

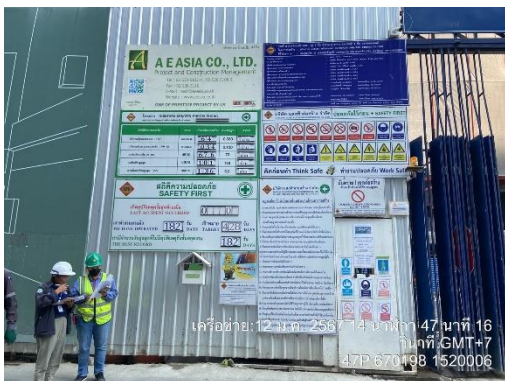

เครื่องสาย: 12 ม.ค. 2567 14 นาฬิกา 47 นาที 16
บันทึก GMT+7
47P 670198 1520006

รูปที่ 2 บ้ายรายละเอียดโครงการ



เครื่องสาย: 12 ม.ค. 2567 14 นาฬิกา 47 นาที 16
บันทึก GMT+7
47P 670198 1520006

รูปที่ 3 กฏระเบียบการก่อสร้าง

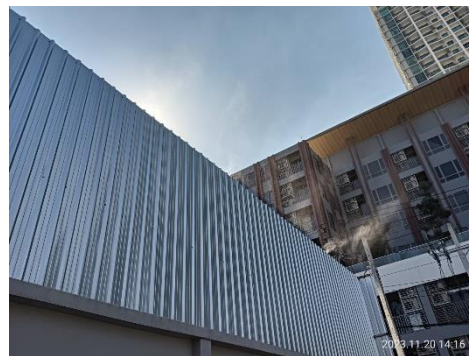

รูปที่ 4 ม่านละอองน้ำ

การปฏิบัติงานตามมาตรการฯ ของโครงการ อาคารชุดพักอาศัยสูง 8 ชั้น สุขุมวิท 39
บริษัท อีสเทอร์น สตาร์ เร็ล เอสเตท จำกัด (มหาชน)

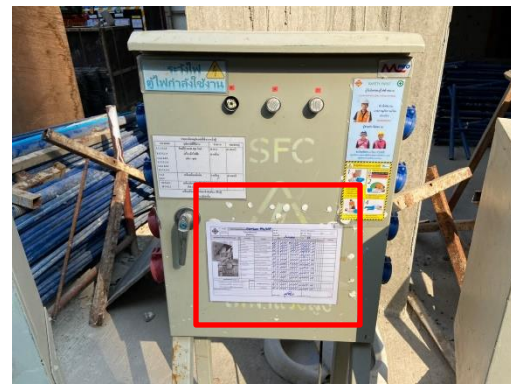



รูปที่ 11 เบอร์โทรฉุกเฉิน



รูปที่ 12 ป้ายกำหนดเวลาในการทำงาน



รูปที่ 13 ป้ายประชาสัมพันธ์เกี่ยวกับโรค Covid-19



รูปที่ 14 ป้ายจำกัดความเร็ว



รูปที่ 15 ป้ายเตือนอันตรายไฟฟ้าแรงสูง



รูปที่ 16 ป้ายประหยัดน้ำ/ประหยัดไฟ



รูปที่ 17 ป้ายแสดงผลการตรวจวัด



รูปที่ 18 ป้ายห้ามสูบบุหรี่



รูปที่ 19 ปิดคลุมท้ายรถบรรทุก



รูปที่ 20 ปูแผ่นเหล็ก



รูปที่ 20 แผนฉุกเฉิน

การปฏิบัติงานตามมาตรการฯ ของโครงการ อาคารชุดพักอาศัยสูง 8 ชั้น สุขุมวิท 39
บริษัท อีสเทอร์น สตาร์ เรยิล เอสเตท จำกัด (มหาชน)



รูปที่ 22 พื้นที่ล้างล้อรถ



รูปที่ 23 ล้างล้อรถ



รูปที่ 24 รถปูนสำเร็จรูป



รูปที่ 25 เจ้าหน้าที่รักษาความปลอดภัย



รูปที่ 26 เจาะเสาเข็ม



รูปที่ 27 ห้องน้ำคนงาน

การปฏิบัติงานตามมาตรการฯ ของโครงการ อาคารชุดพักอาศัยสูง 8 ชั้น สุขุมวิท 39
บริษัท อีสเทอร์น สตาร์ เรยิล เอสเตท จำกัด (มหาชน)



รูปที่ 28 ป้ายห้ามเข้าเขต



รูปที่ 29 Morning Talk



รูปที่ 30 คนงานฉีดพรมน้ำ



รูปที่ 31 เอกสารตรวจสอบความปลอดภัย



รูปที่ 32 ตรวจสอบสภาพติดคนงาน



รูปที่ 33 ถังดับเพลิงบริเวณพื้นที่ที่มีการใช้แก๊ส

การปฏิบัติงานตามมาตรการฯ ของโครงการ อาคารชุดพักอาศัยสูง 8 ชั้น สุขุมวิท 39
บริษัท อีสเทอร์น สตาร์ เร็ล เอสเตท จำกัด (มหาชน)



รูปที่ 34 ตรวจสอบสภาพอุปกรณ์



รูปที่ 35 คนงานทำความสะอาดบริเวณด้านหน้าโครงการ



รูปที่ 36 ประตูทางเข้า-ออก

ค่าเฉลี่ยค่าเฉลี่ย	ค่าเฉลี่ย	ค่าเฉลี่ย	ค่าเฉลี่ย
ค่าเฉลี่ยค่าเฉลี่ย	ค่าเฉลี่ย	ค่าเฉลี่ย	ค่าเฉลี่ย
ค่าเฉลี่ยค่าเฉลี่ย	ค่าเฉลี่ย	ค่าเฉลี่ย	ค่าเฉลี่ย
ค่าเฉลี่ยค่าเฉลี่ย	ค่าเฉลี่ย	ค่าเฉลี่ย	ค่าเฉลี่ย
ค่าเฉลี่ยค่าเฉลี่ย	ค่าเฉลี่ย	ค่าเฉลี่ย	ค่าเฉลี่ย
ค่าเฉลี่ยค่าเฉลี่ย	ค่าเฉลี่ย	ค่าเฉลี่ย	ค่าเฉลี่ย
ค่าเฉลี่ยค่าเฉลี่ย	ค่าเฉลี่ย	ค่าเฉลี่ย	ค่าเฉลี่ย
ค่าเฉลี่ยค่าเฉลี่ย	ค่าเฉลี่ย	ค่าเฉลี่ย	ค่าเฉลี่ย
ค่าเฉลี่ยค่าเฉลี่ย	ค่าเฉลี่ย	ค่าเฉลี่ย	ค่าเฉลี่ย
ค่าเฉลี่ยค่าเฉลี่ย	ค่าเฉลี่ย	ค่าเฉลี่ย	ค่าเฉลี่ย

รูปที่ 37 ป้ายสถิติความปลอดภัย

รวบรวมการปฏิบัติงาน โดยเจ้าหน้าที่ จป. ของโครงการ และทีมงานบริษัท ทีเอ็นพี เอ็นไวรอนเม้นท์ จำกัด



รูปที่ 38 สภาพหน้างานปัจจุบัน



รูปที่ 39 Sheet Pile



รูปที่ 40 ติดตั้งผ้าใบก่อสร้างMesh sheet



รูปที่ 41 เจ้าหน้าที่อำนวยความสะดวกบริเวณ
ทางเข้า-ออก



รูปที่ 42 เจ้าหน้าที่รักษาความปลอดภัย



รูปที่ 43 ป้ายแสดงลูกศรเข้า-ออก



รูปที่ 44 พื้นที่จอดรถ



รูปที่ 45 น้ำดื่มสะอาด



รูปที่ 46 คนงานทำความสะอาด



รูปที่ 47 ถังขยะ



รูปที่ 48 คนงานทำความสะอาดถังขยะ



รูปที่ 49 ถังสำรองน้ำ



รูปที่ 50 ถังบำบัดน้ำเสีย



รูปที่ 51 คนงานทำความสะอาดห้องน้ำ