

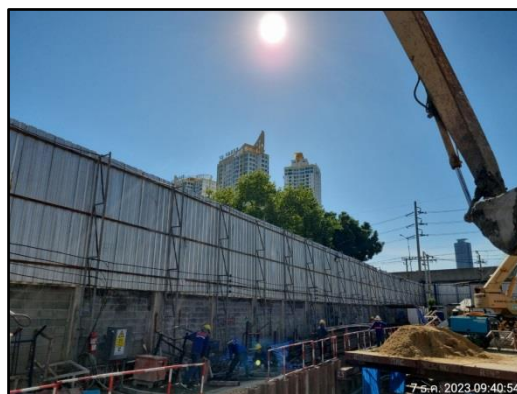

รูปที่ 1 กล่องรับเรื่องร้องเรียน

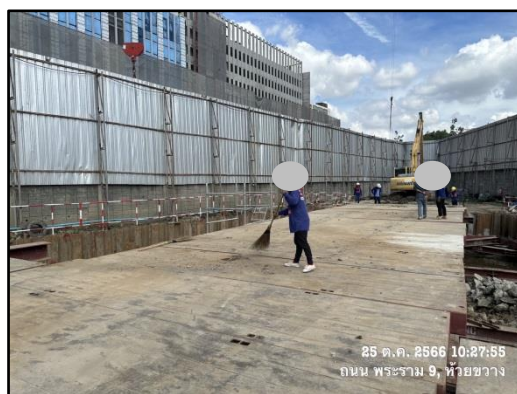

รูปที่ 2 รั้ว Metal Sheet โดยรอบโครงการ



รูปที่ 3 คนงานทำความสะอาดบริเวณพื้นที่ก่อสร้าง





รูปที่ 3 (ต่อ) คนงานทำความสะอาดบริเวณพื้นที่ก่อสร้าง

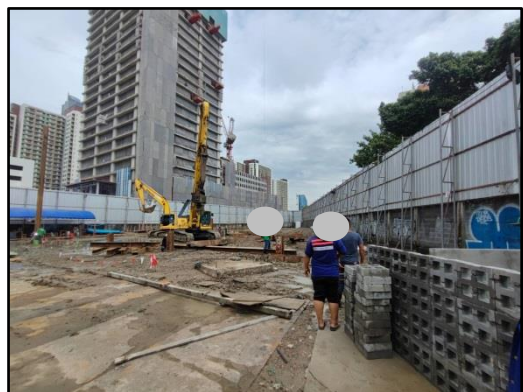
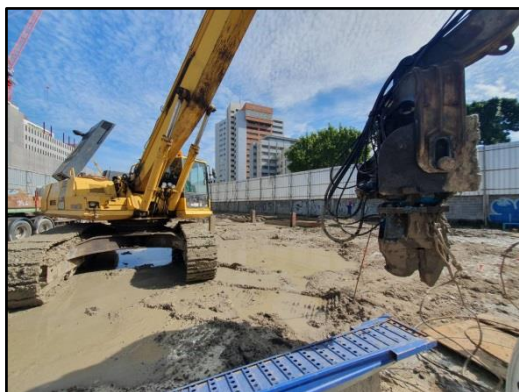

รูปที่ 4 ปรับสภาพพื้นที่และทำการก่อสร้างเฉพาะภายในพื้นที่ของโครงการ

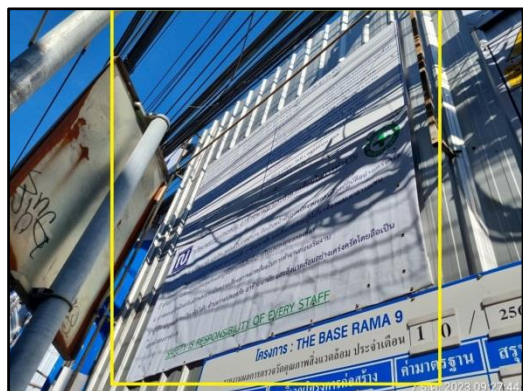

รูปที่ 5 ป้ายประชาสัมพันธ์โครงการ

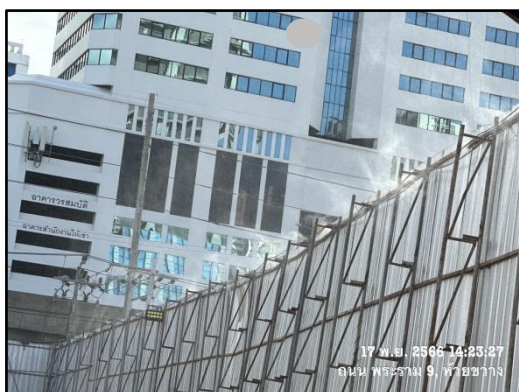

รูปที่ 6 ป้ายประชาสัมพันธ์โครงการ



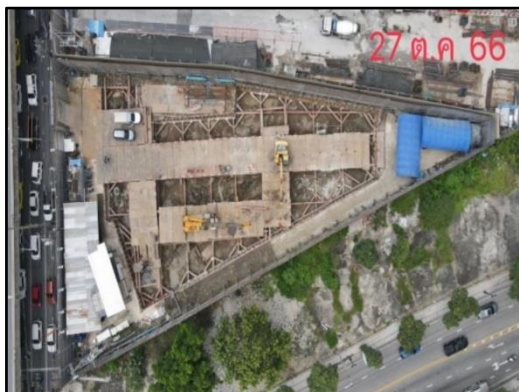

รูปที่ 7 สภาพปัจจุบันของโครงการ



รูปที่ 8 ป้ายกรุณาดับเครื่องยนต์



รูปที่ 9 กิจกรรม Morning Talk

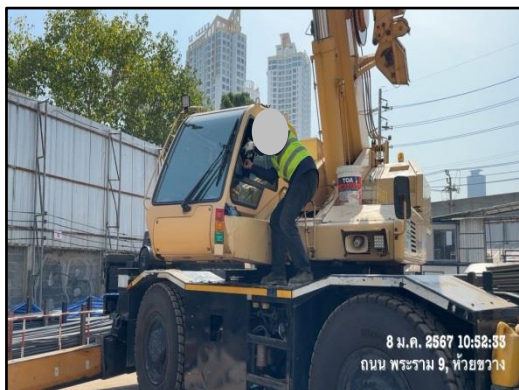

รูปที่ 10 เจ้าหน้าที่ตรวจสอบเช็คูอุปกรณ์เครื่องจักร

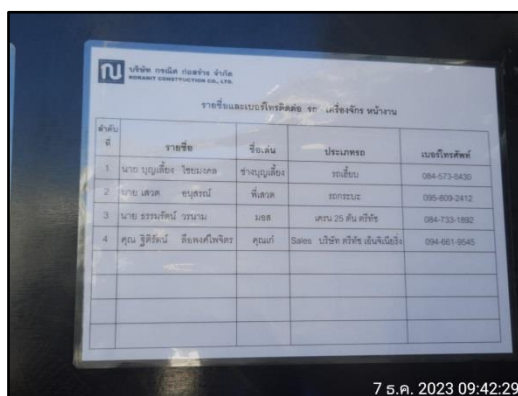

รูปที่ 11 เบอร์โทรประสานงานรถสำหรับขนส่ง



รูปที่ 12 เบอร์โทรประสานงานรถสำหรับขนส่ง



รูปที่ 13 ป้ายห้ามจุดไฟ



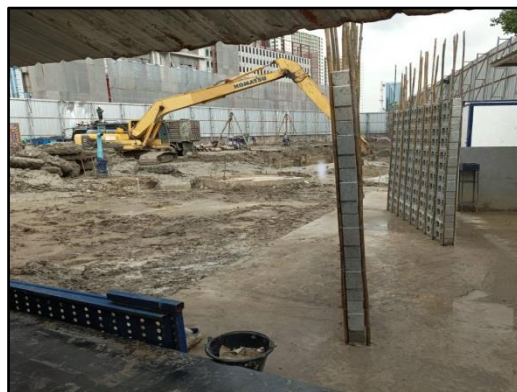

รูปที่ 14 ขุดดินในบริเวณพื้นที่โครงการ



รูปที่ 15 ระบบค้ำยันป้องกันดินพัง

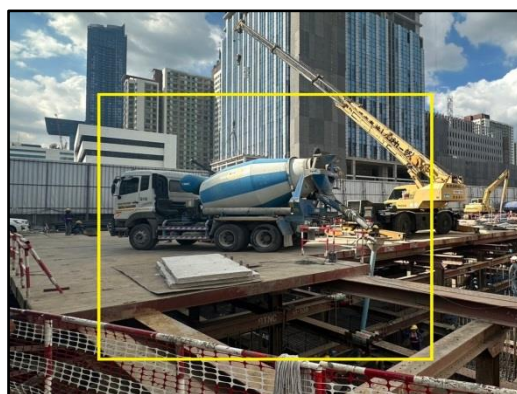
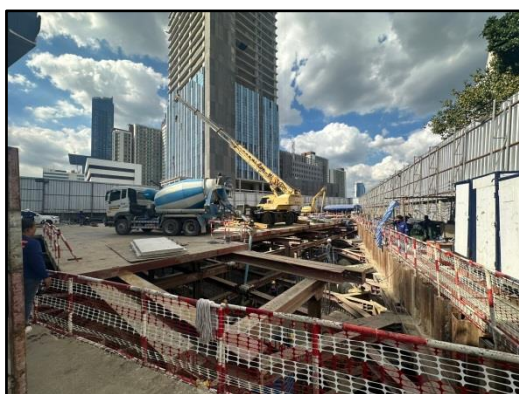

รูปที่ 16 โครงการได้เลือกใช้รถคอนกรีตผสมเสร็จ ในการก่อสร้างโครงการ





รูปที่ 17 พื้นที่สำหรับล้างล้อรถและคนงานล้างล้อรถบรรทุก

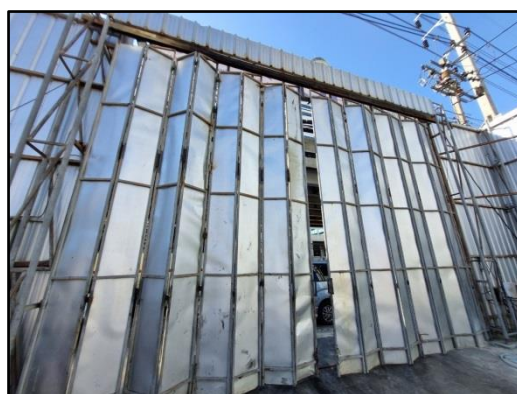
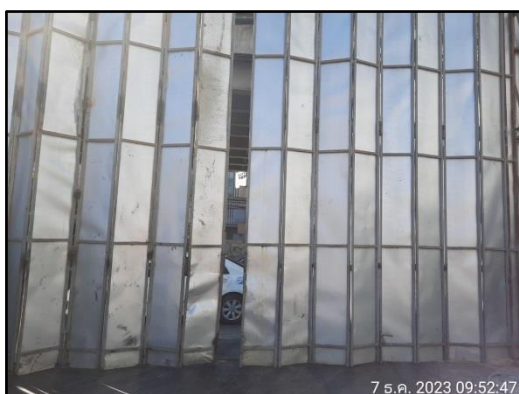

รูปที่ 18 ปิดประตูเข้า-ออกโครงการ



รูปที่ 19 พื้นที่สำหรับตัดเจียกระเบื้อง



รูปที่ 20 Stock อุปกรณ์ป้องกันอันตรายส่วนบุคคล

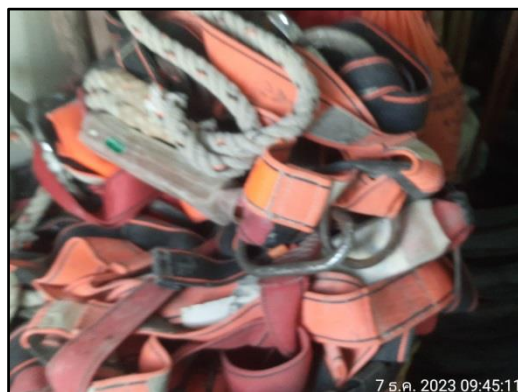

รูปที่ 20 (ต่อ) Stock อุปกรณ์ป้องกันอันตรายส่วนบุคคล



รูปที่ 21 ป้ายเตือนให้คนงานสวมใส่อุปกรณ์ป้องกันส่วนบุคคล

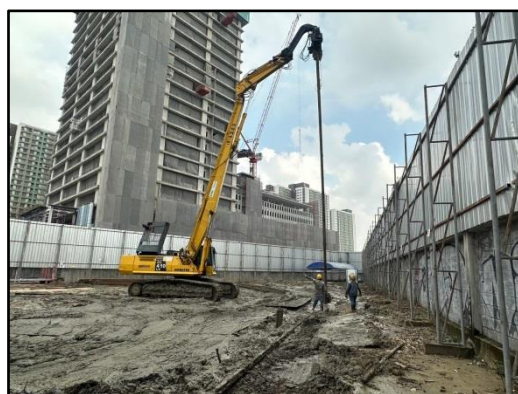

รูปที่ 22 เสาเข็ม



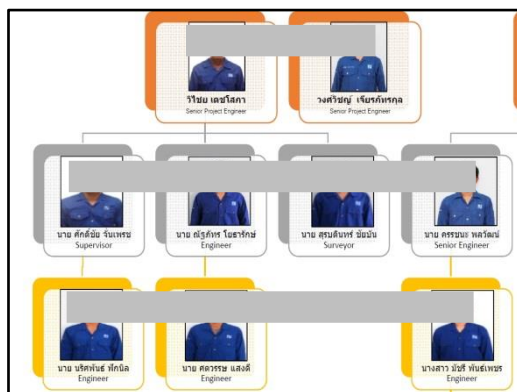

รูปที่ 23 วิศวกรประจำโครงการ

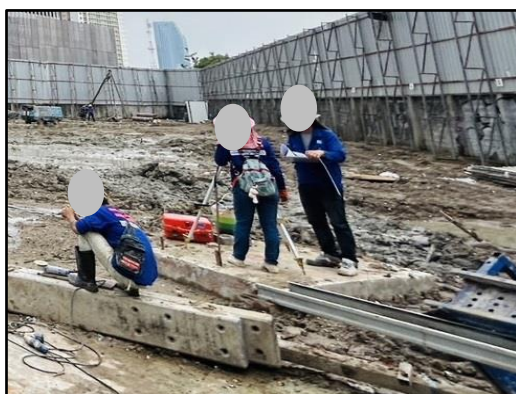

รูปที่ 24 ตำรวจการเคลื่อนตัวของดิน

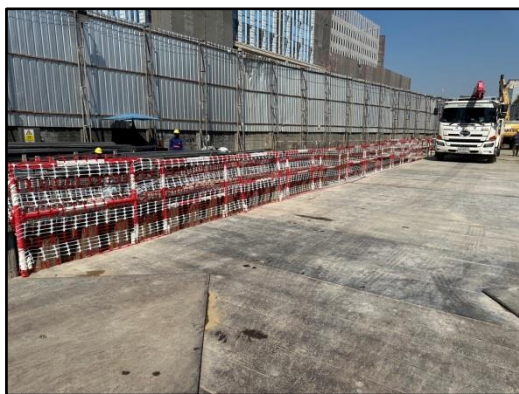

รูปที่ 25 ราวกันตก



รูปที่ 26 ป้ายเตือนอันตราย



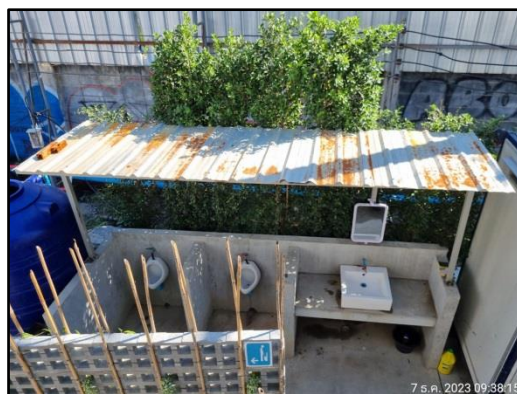

รูปที่ 27 ห้องน้ำ ที่ล้างมือภายในโครงการ



รูปที่ 28 ป้ายรณรงค์การใช้น้ำอย่างประหยัด



รูปที่ 29 ถังเก็บน้ำชั่วคราว





รูปที่ 30 รายละเอียดน้ำและท่อระบายน้ำชั่วคราวของโครงการ



รูปที่ 31 ถังรองรับมูลฝอยภายในโครงการและบ้านพักคนงาน



รูปที่ 32 ป้ายรณรงค์การทิ้งขยะลงถัง





รูปที่ 33 ป้ายรณรงค์ประหยัดไฟ



รูปที่ 34 ป้ายรณรงค์ประหยัดไฟ

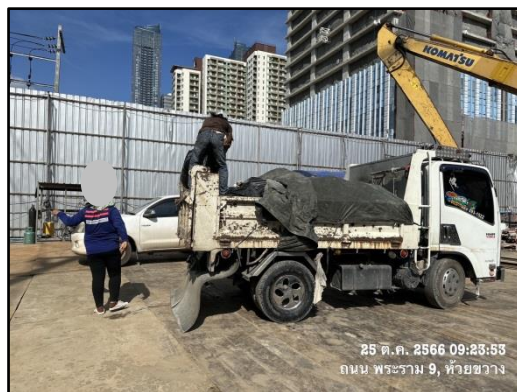

รูปที่ 35 พื้นที่จอดรถบรรทุกภายในโครงการ

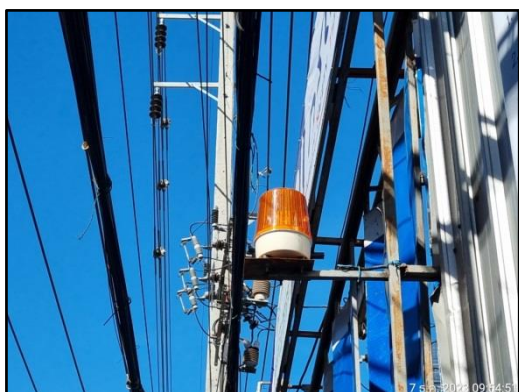

รูปที่ 36 ป้ายสัญลักษณ์ต่างๆ





รูปที่ 36 (ต่อ) ป้ายสัญลักษณ์ต่างๆ



รูปที่ 37 เจ้าหน้าที่รักษาความปลอดภัยประจำโครงการ



รูปที่ 38 สีสสะท้อนแสง และแผ่นป้ายสะท้อนแสง

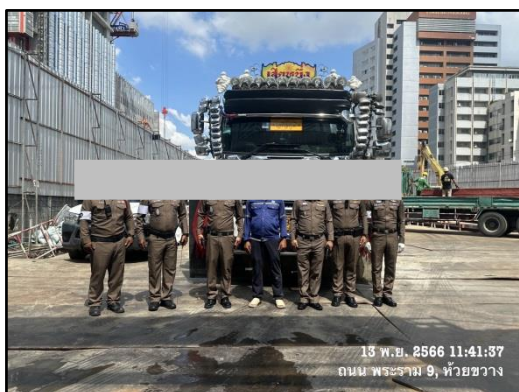

รูปที่ 39 จัดให้มีการดำเนินการตรวจสอบรถบรรทุกผ่านทางเจ้าหน้าที่





รูปที่ 40 ติดป้ายแสดงชื่อบริษัทผู้รับเหมา



รูปที่ 41 พื้นที่สำหรับจัดเก็บวัสดุไวไฟ



รูปที่ 42 ตรวจสอบภาพอุปกรณ์ที่ใช้งาน

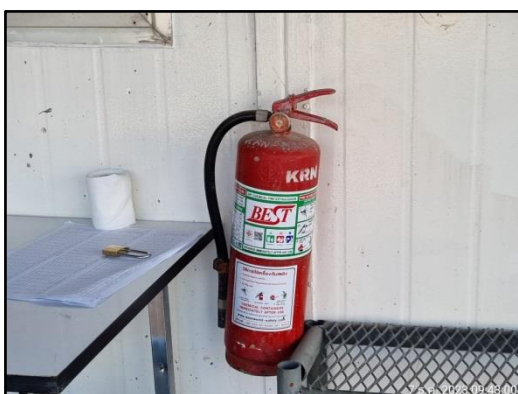

รูปที่ 43 ถังดับเพลิงเคมีในบริเวณพื้นที่ก่อสร้าง





รูปที่ 44 บ้านพักคนงานก่อสร้าง



รูปที่ 45 กฎระเบียบบ้านพักคนงาน



รูปที่ 46 หัวหน้าคนงานก่อสร้าง





รูปที่ 47 จุดรับส่งคนงาน



รูปที่ 48 คนงานสวมใส่ชุดยูนิฟอร์มผู้รับเหมา



รูปที่ 49 เจ้าหน้าที่ความปลอดภัยโครงการ (จป.)



รูปที่ 50 เจ้าหน้าที่ความปลอดภัยโครงการ (จป.)





รูปที่ 51 ห้องส้วม ที่อาบน้ำ ภายในบ้านพักคนงาน



รูปที่ 52 ป้ายกำหนดเวลาเข้า-ออกบ้านพักคนงาน



รูปที่ 53 พื้นที่สำหรับจอดรถเก็บขนมูลฝอย





รูปที่ 54 อุปกรณ์ปฐมพยาบาลเบื้องต้น



รูปที่ 55 พื้นที่สำหรับพักผ่อนของคนงาน



รูปที่ 56 น้ำดื่มสะอาด



รูปที่ 57 พื้นที่สำหรับสูบบุหรี่



