



เอกสารแนบ 1

พื้นที่ปรับปรุง



Company: บริษัทไทย แอ็กโกร เอ็กสเซนจ์ จำกัด (ตลาดไท)

<input checked="" type="checkbox"/>	For your information เพื่อทราบ	<input type="checkbox"/>	For your approval เพื่อพิจารณาอนุมัติ	<input type="checkbox"/>	For your signature เพื่อลงนาม
<input type="checkbox"/>	Please contact me ASAP โปรดติดต่อข้าพเจ้าด่วน	<input type="checkbox"/>	Please reply โปรดตอบ	<input type="checkbox"/>	Please handle โปรดดำเนินการ
<input type="checkbox"/>	Please follow-up โปรดติดตาม	<input type="checkbox"/>	Please returned โปรดส่งคืน	<input checked="" type="checkbox"/>	Please file โปรดเข้าแฟ้ม

Received by :
Signature: 
Name: 
Date: 1 ธ.ค. 66



Company: บริษัทไทย แอ็กโกร เอ็กซ์เซนส์ จำกัด (ตลาดไท)

Received by : _____
Signature: _____
Name: คุณภาวรัตน์ โพธิ์วังตระกูล
Date: 22/08/66



ใบอนุญาตก่อสร้าง ตัดแปลง รื้อถอน หรือเคลื่อนย้ายอาคาร

เลขที่ **521** / 2566

อนุญาตให้.....บริษัท ไทยแอ็กโกร เอ็กสเซนจ์ จำกัด.....เจ้าของอาคาร
อยู่บ้านเลขที่ **31** ตรอก/ซอย.....ถนน.....หมู่ที่ **9**
ตำบล/แขวง **คลองหนึ่ง** อำเภอ/เขต **คลองหลวง** จังหวัด **ปทุมธานี**

ข้อ 1 ทำการ.....ตัดแปลงอาคาร.....
ที่บ้านเลขที่.....ตรอก/ซอย.....ถนน **พหลโยธิน** หมู่ที่ **9**
ตำบล/แขวง **คลองหนึ่ง** อำเภอ/เขต **คลองหลวง** จังหวัด **ปทุมธานี**
ในที่ดิน ☒ โฉนดที่ดิน ☐ น.ส. ๓ ☐ น.ส. ๓ ก. ☐ ส.ค. ☐ อื่น ๆ
เลขที่ **94706** เป็นที่ดินของ.....บริษัท ไทย แอ็กโกร เอ็กสเซนจ์ จำกัด.....

ทำการเคลื่อนย้ายอาคารในท้องที่ที่อยู่ในเขตอำนาจของเจ้าพนักงานท้องถิ่นที่อาคารจะทำการ
เคลื่อนย้ายตั้งอยู่ ไปยังบ้านเลขที่.....ตรอก/ซอย.....ถนน.....หมู่ที่.....
ตำบล/แขวง.....อำเภอ/เขต.....จังหวัด.....รหัสไปรษณีย์.....

ข้อ 2 เป็นอาคาร

(1) ชนิด **โครงสร้างเหล็ก และ ค.ส.ล.** จำนวน **1** หลัง.....เพื่อใช้เป็น **อาคารเพื่อการพาณิชย์,**
ห้องเครื่องไฟฟ้า, ที่จอดรถ.....พื้นที่อาคาร/ความยาว **14,481.00** ตารางเมตร.....โดยมีที่จอดรถ ที่กับลร
และทางเข้าออกของรถจำนวน.....คัน พื้นที่.....ตารางเมตร

(2) ชนิด.....จำนวน.....เพื่อใช้เป็น.....
พื้นที่อาคาร/ความยาว.....โดยมีที่จอดรถ ที่กับลร และทางเข้าออกของรถ
จำนวน.....คัน พื้นที่.....ตารางเมตร

ตามแผนผังบริเวณ แบบแปลน รายการประกอบแบบแปลนและรายการคำนวณเลขที่ **565 / 2566** ที่แนบท้ายใบอนุญาตนี้

ข้อ 3 มี **นายปรเมท ทองสธรรม สย.12389, น.ส.จริยาพร บุญยพนาถ ส-สค.2509** เป็นผู้ควบคุมงาน
หรือ **นายวรพจน์ เพชรเกตุ วย.1884, นายประกิต พนานรัตน์ ว-สค.580** เป็นผู้ออกแบบและคำนวณอาคาร

ข้อ 4 ผู้ได้รับใบอนุญาตต้องปฏิบัติตามเงื่อนไข ดังต่อไปนี้

(1) ผู้ได้รับใบอนุญาตต้องปฏิบัติตามหลักเกณฑ์ วิธีการ และเงื่อนไขตามที่กำหนดในกฎกระทรวง ซึ่งออกตาม
ความในมาตรา 8 (11) แห่งพระราชบัญญัติควบคุมอาคาร พ.ศ. 2522 หรือข้อบัญญัติท้องถิ่นซึ่งออกตามความในมาตรา 9 หรือ
มาตรา 10 แห่งพระราชบัญญัติควบคุมอาคาร พ.ศ. 2522

(2) เจ้าของอาคารจะต้องขออนุญาตหรือปฏิบัติตามกฎหมายอื่น ๆ ที่เกี่ยวข้องด้วยแล้วแต่กรณี

ใบอนุญาตฉบับนี้ให้ใช้ได้จนถึง วันที่.....เดือน.....ปี พ.ศ. **30 พ.ย. 2567**

ออกให้ ณ วันที่.....เดือน.....ปี พ.ศ. **1 ธ.ค. 2566**

(ลายมือชื่อ).....ผู้อนุญาต

(นายสุเทพ วงษ์แจ้ง)

ตำแหน่ง นายกเทศมนตรีเมืองท่าโขลง

เจ้าพนักงานท้องถิ่น

การต่ออายุใบอนุญาต

การต่ออายุใบอนุญาต

ครั้งที่

ให้ต่อใบอนุญาต

ฉบับนี้จนถึง

วันที่.....เดือน.....พ.ศ.....

โดยมีเงื่อนไข.....

(ลายมือชื่อ).....ผู้อนุญาต

(.....)

ตำแหน่ง

เจ้าพนักงานท้องถิ่น

วันที่

การต่ออายุใบอนุญาต

ครั้งที่

ให้ต่อใบอนุญาต

ฉบับนี้จนถึง

วันที่.....เดือน.....พ.ศ.....

โดยมีเงื่อนไข.....

(ลายมือชื่อ).....ผู้อนุญาต

(.....)

ตำแหน่ง

เจ้าพนักงานท้องถิ่น

วันที่

การต่ออายุใบอนุญาต

ครั้งที่

ให้ต่อใบอนุญาต

ฉบับนี้จนถึง

วันที่.....เดือน.....พ.ศ.....

โดยมีเงื่อนไข.....

(ลายมือชื่อ).....ผู้อนุญาต

(.....)

ตำแหน่ง

เจ้าพนักงานท้องถิ่น

วันที่

คำเตือน

1. ในกรณีที่ผู้ได้รับใบอนุญาตยังมิได้ดำเนินการก่อสร้างและยังไม่ได้แจ้งชื่อผู้ควบคุมงานก่อนเริ่มก่อสร้าง ต้องแจ้งชื่อผู้ควบคุมงานตามแบบ น.3 ต่อเจ้าพนักงานท้องถิ่น
2. ถ้าผู้ได้รับใบอนุญาตจะบอกเลิกตัวผู้ควบคุมงานที่ระบุชื่อไว้ในใบอนุญาต หรือผู้ควบคุมงานจะบอกเลิกการเป็นผู้ควบคุมงาน ให้มีหนังสือแจ้งให้พนักงานท้องถิ่นทราบ ทั้งนี้ ไม่เป็นการกระทบถึงสิทธิและหน้าที่ทางแพ่งระหว่างผู้ได้รับใบอนุญาตกับผู้ควบคุมงานนั้น ในการบอกเลิกตัวผู้ควบคุมงานนี้ ผู้ได้รับใบอนุญาตต้องระงับการดำเนินการตามที่ได้รับอนุญาตไว้ก่อนจนกว่าจะมีผู้ควบคุมงานคนใหม่ และมีหนังสือแจ้งพร้อมส่งมอบหนังสือแสดงความยินยอมของผู้ควบคุมงานคนใหม่ให้แก่เจ้าพนักงานท้องถิ่นแล้ว
3. ผู้ได้รับใบอนุญาตที่ต้องจัดให้มีพื้นที่ หรือสิ่งก่อสร้างขึ้นเพื่อใช้เป็นที่จอดรถ ที่กัลบรถ และทางเข้าออกของรถตามที่กำหนดไว้ในใบอนุญาตฉบับนี้ ต้องแสดงที่จอดรถ ที่กัลบรถ และทางเข้าออกของรถไว้ให้ปรากฏตามแผนผังบริเวณที่ได้รับใบอนุญาต การตัดแปลง หรือใช้ที่จอดรถ ที่กัลบรถ และทางเข้าออกของรถเพื่อการอื่นนั้น ต้องได้รับใบอนุญาตจากเจ้าพนักงานท้องถิ่น
4. ผู้ได้รับใบอนุญาตก่อสร้าง ตัดแปลง หรือเคลื่อนย้ายอาคารประเภทควบคุมการใช้ เมื่อได้ทำการตามที่ได้รับใบอนุญาตเสร็จแล้ว ต้องได้รับใบรับรองจากเจ้าพนักงานท้องถิ่นตามมาตรา ๓๒ วรรคสี่ ก่อน จึงจะใช้อาคารนั้นได้
5. ใบอนุญาตฉบับนี้ให้ใช้ได้ตามระยะเวลาที่กำหนดในใบอนุญาต ถ้าประสงค์จะขอต่ออายุใบอนุญาตจะต้องยื่นคำขอก่อนใบอนุญาตสิ้นอายุ



ใบอนุญาตก่อสร้าง ดัดแปลง รื้อถอน หรือเคลื่อนย้ายอาคาร

เลขที่ **519** / 2566

อนุญาตให้ บริษัท ไทยแอ็กโกร เอ็กสเซนจ์ จำกัด เจ้าของอาคาร
 อยู่บ้านเลขที่ 31 ตรอก/ซอย - ถนน - หมู่ที่ 9
 ตำบล/แขวง คลองหนึ่ง อำเภอ/เขต คลองหลวง จังหวัด ปทุมธานี

ข้อ 1 ทำการ ก่อสร้างอาคาร
 ที่บ้านเลขที่ - ตรอก/ซอย - ถนน - หมู่ที่ 9
 ตำบล/แขวง คลองหนึ่ง อำเภอ/เขต คลองหลวง จังหวัด ปทุมธานี
 ในที่ดิน ☒ โฉนดที่ดิน ☐ น.ส. ๓ ☐ น.ส. ๓ ก. ☐ ส.ค. ☐ อื่น ๆ
 เลขที่ 94707 เป็นที่ดินของ บริษัท ไทย แอ็กโกร เอ็กสเซนจ์ จำกัด

ทำการเคลื่อนย้ายอาคารในท้องที่ที่อยู่ในเขตอำนาจของเจ้าพนักงานท้องถิ่นที่อาคารจะทำการ
 เคลื่อนย้ายตั้งอยู่ ไปยังบ้านเลขที่ - ตรอก/ซอย - ถนน - หมู่ที่ -
 ตำบล/แขวง - อำเภอ/เขต - จังหวัด - รหัสไปรษณีย์ -

ข้อ 2 เป็นอาคาร

(1) ชนิด ค.ส.ล. 1 ชั้น จำนวน 1 หลัง เพื่อใช้เป็น อาคารพาณิชย์
 พื้นที่อาคาร/ความยาว 6,683.00 ตารางเมตร โดยมีที่จอดรถ ที่กลับรถ และทางเข้าออกของรถ
 จำนวน 84 คัน พื้นที่ - ตารางเมตร

(2) ชนิด - จำนวน - เพื่อใช้เป็น -
 พื้นที่อาคาร/ความยาว - โดยมีที่จอดรถ ที่กลับรถ และทางเข้าออกของรถ
 จำนวน - คัน พื้นที่ - ตารางเมตร

ตามแผนผังบริเวณ แบบแปลน รายการประกอบแบบแปลนและรายการคำนวณเลขที่ 359 / 2566 ที่แนบท้ายใบอนุญาตนี้

ข้อ 3 มี นายพิบูลย์ ตะติโชติพันธ์ สย.3942 นายประกิต พนานุรัตน์ ว-สธ.580 เป็นผู้ควบคุมงาน
 หรือ นายพิบูลย์ ตะติโชติพันธ์ สย.3942 นายประกิต พนานุรัตน์ ว-สธ.580 เป็นผู้ออกแบบและคำนวณอาคาร

ข้อ 4 ผู้ได้รับใบอนุญาตต้องปฏิบัติตามเงื่อนไข ดังต่อไปนี้

(1) ผู้ได้รับใบอนุญาตต้องปฏิบัติตามหลักเกณฑ์ วิธีการ และเงื่อนไขตามที่กำหนดในกฎกระทรวง ซึ่งออกตาม
 ความในมาตรา 8 (11) แห่งพระราชบัญญัติควบคุมอาคาร พ.ศ. 2522 หรือข้อบัญญัติท้องถิ่นซึ่งออกตามความในมาตรา 9 หรือ
 มาตรา 10 แห่งพระราชบัญญัติควบคุมอาคาร พ.ศ. 2522

(2) เจ้าของอาคารจะต้องขออนุญาตหรือปฏิบัติตามกฎหมายอื่น ๆ ที่เกี่ยวข้องด้วยแล้วแต่กรณี

ใบอนุญาตฉบับนี้ให้ใช้ได้จนถึง วันที่ 130 เดือน พ.ย. พ.ศ. 2567

ออกให้ ณ วันที่ 51 เดือน พ.ค. พ.ศ. 2566

(ลายมือชื่อ) [ลายมือชื่อ] ผู้อนุญาต

(นายสุเทพ วงษ์แจ้ง)
 ตำแหน่ง นายกเทศมนตรีเมืองท่าโขลง
 เจ้าพนักงานท้องถิ่น
 จังหวัดปทุมธานี

การต่ออายุใบอนุญาต

การต่ออายุใบอนุญาต

ครั้งที่

ให้ต่อใบอนุญาต

ฉบับนี้จนถึง

วันที่.....เดือน.....พ.ศ.....

โดยมีเงื่อนไข.....

(ลายมือชื่อ).....ผู้อนุญาต

(.....)

ตำแหน่ง

เจ้าพนักงานท้องถิ่น

วันที่

การต่ออายุใบอนุญาต

ครั้งที่

ให้ต่อใบอนุญาต

ฉบับนี้จนถึง

วันที่.....เดือน.....พ.ศ.....

โดยมีเงื่อนไข.....

(ลายมือชื่อ).....ผู้อนุญาต

(.....)

ตำแหน่ง

เจ้าพนักงานท้องถิ่น

วันที่

การต่ออายุใบอนุญาต

ครั้งที่

ให้ต่อใบอนุญาต

ฉบับนี้จนถึง

วันที่.....เดือน.....พ.ศ.....

โดยมีเงื่อนไข.....

(ลายมือชื่อ).....ผู้อนุญาต

(.....)

ตำแหน่ง

เจ้าพนักงานท้องถิ่น

วันที่

คำเตือน

1. ในกรณีที่ผู้ได้รับใบอนุญาตยังมิได้ดำเนินการก่อสร้างและยังไม่ได้แจ้งชื่อผู้ควบคุมงานก่อนเริ่มก่อสร้าง ต้องแจ้งชื่อผู้ควบคุมงานตามแบบ น.3 ต่อเจ้าพนักงานท้องถิ่น
2. ถ้าผู้ได้รับใบอนุญาตจะบอกเลิกตัวผู้ควบคุมงานที่ระบุชื่อไว้ในใบอนุญาต หรือผู้ควบคุมงานจะบอกเลิกการเป็นผู้ควบคุมงาน ให้มีหนังสือแจ้งให้พนักงานท้องถิ่นทราบ ทั้งนี้ ไม่เป็นการกระทบถึงสิทธิและหน้าที่ทางแพ่งระหว่างผู้ได้รับใบอนุญาตกับผู้ควบคุมงานนั้น ในการบอกเลิกตัวผู้ควบคุมงานนี้ ผู้ได้รับใบอนุญาตต้องระงับการดำเนินการตามที่ได้รับอนุญาตไว้ก่อนจนกว่าจะมีผู้ควบคุมงานคนใหม่ และมีหนังสือแจ้งพร้อมกับส่งมอบหนังสือแสดงความยินยอมของผู้ควบคุมงานคนใหม่ให้แก่เจ้าพนักงานท้องถิ่นแล้ว
3. ผู้ได้รับใบอนุญาตที่ต้องจัดให้มีพื้นที่ หรือสิ่งก่อสร้างขึ้นเพื่อใช้เป็นที่จอดรถ ที่กักเก็บ และทางเข้าออกของรถตามที่กำหนดไว้ในใบอนุญาตฉบับนี้ ต้องแสดงที่จอดรถ ที่กักเก็บ และทางเข้าออกของรถไว้ให้ปรากฏตามแผนผังบริเวณที่ได้รับใบอนุญาต การดัดแปลง หรือใช้ที่จอดรถ ที่กักเก็บ และทางเข้าออกของรถเพื่อการอื่นนั้น ต้องได้รับใบอนุญาตจากเจ้าพนักงานท้องถิ่น
4. ผู้ได้รับใบอนุญาตก่อสร้าง ดัดแปลง หรือเคลื่อนย้ายอาคารประเภทควบคุมการใช้ เมื่อได้ทำการตามที่ได้รับใบอนุญาตเสร็จแล้ว ต้องได้รับใบรับรองจากเจ้าพนักงานท้องถิ่นตามมาตรา ๓๒ วรรคสี่ ก่อน จึงจะใช้อาคารนั้นได้
5. ใบอนุญาตฉบับนี้ให้ใช้ได้ตามระยะเวลาที่กำหนดในใบอนุญาต ถ้าประสงค์จะขอต่ออายุใบอนุญาตจะต้องยื่นคำขอก่อนใบอนุญาตสิ้นอายุ



ใบอนุญาตก่อสร้าง ดัดแปลง รื้อถอน หรือเคลื่อนย้ายอาคาร

เลขที่ **520** / 2566

อนุญาตให้ บริษัท ไทยแอ็กโกร เอ็กสเซนจ์ จำกัด เจ้าของอาคาร
อยู่บ้านเลขที่ 31 ตรอก/ซอย - ถนน - หมู่ที่ 9
ตำบล/แขวง คลองหนึ่ง อำเภอ/เขต คลองหลวง จังหวัด ปทุมธานี

ข้อ 1 ทำการ ก่อสร้างอาคาร
ที่บ้านเลขที่ - ตรอก/ซอย - ถนน - หมู่ที่ 9
ตำบล/แขวง คลองหนึ่ง อำเภอ/เขต คลองหลวง จังหวัด ปทุมธานี
ในที่ดิน ☒ โฉนดที่ดิน ☐ น.ส. ๓ ☐ น.ส. ๓ ก. ☐ ส.ค. ☐ อื่น ๆ
เลขที่ 94704 เป็นที่ดินของ บริษัท ไทย แอ็กโกร เอ็กสเซนจ์ จำกัด

ทำการเคลื่อนย้ายอาคารในท้องที่ที่อยู่ในเขตอำนาจของเจ้าพนักงานท้องถิ่นที่อาคารจะทำการ
เคลื่อนย้ายตั้งอยู่ ไปยังบ้านเลขที่ - ตรอก/ซอย - ถนน - หมู่ที่ -
ตำบล/แขวง - อำเภอ/เขต - จังหวัด - รหัสไปรษณีย์ -

ข้อ 2 เป็นอาคาร

(1) ชนิด โครงสร้างเหล็ก และ ค.ส.ล. จำนวน 1 หลัง เพื่อใช้เป็น อาคารเพื่อการพาณิชย์,
ห้องเครื่องไฟฟ้า,ที่จอดรถ พื้นที่อาคาร/ความยาว 7,200.00 ตารางเมตร โดยมีที่จอดรถ ที่กั๊บลรด
และทางเข้าออกของรถจำนวน 48 คัน พื้นที่ - ตารางเมตร

(2) ชนิด - จำนวน - เพื่อใช้เป็น -
พื้นที่อาคาร/ความยาว - โดยมีที่จอดรถ ที่กั๊บลรด และทางเข้าออกของรถ
จำนวน - คัน พื้นที่ - ตารางเมตร

ตามแผนผังบริเวณ แบบแปลน รายการประกอบแบบแปลนและรายการคำนวณเลขที่ 566 / 2566 ที่แนบท้ายใบอนุญาตนี้

ข้อ 3 มี น.ส.จิยาพร บุญยพรม ส.ส.๒๕๐๙, นายปรเมท ทองสพธรรม สย.๑๒๓๘๙ เป็นผู้ควบคุมงาน
หรือ นายวีระพงศ์ พวงทรัพย์ สย.๑๕๐๑๐,นายประกิต พนารัตน์ ว-ส๒.๕๘๐ เป็นผู้ออกแบบและคำนวณอาคาร

ข้อ 4 ผู้ได้รับใบอนุญาตต้องปฏิบัติตามเงื่อนไข ดังต่อไปนี้

(1) ผู้ได้รับใบอนุญาตต้องปฏิบัติตามหลักเกณฑ์ วิธีการ และเงื่อนไขตามที่กำหนดในกฎกระทรวง ซึ่งออกตาม
ความในมาตรา ๘ (๑) แห่งพระราชบัญญัติควบคุมอาคาร พ.ศ. ๒๕๒๒ หรือข้อบัญญัติท้องถิ่นซึ่งออกตามความในมาตรา ๙ หรือ
มาตรา ๑๐ แห่งพระราชบัญญัติควบคุมอาคาร พ.ศ. ๒๕๒๒

(2) เจ้าของอาคารจะต้องขออนุญาตหรือปฏิบัติตามกฎหมายอื่น ๆ ที่เกี่ยวข้องด้วยแล้วแต่กรณี

ใบอนุญาตฉบับนี้ให้ใช้ได้จนถึง วันที่ ๑๓ เดือน พ.ย. พ.ศ. ๒๕๖๖

ออกให้ ณ วันที่ ๑๓ เดือน พ.ย. พ.ศ. ๒๕๖๖

(ลายมือชื่อ) [Signature] ผู้อนุญาต

(นายสุเทพ วงษ์แจ้ง)

ตำแหน่ง นายกเทศมนตรีเมืองท่าโขลง

เจ้าพนักงานท้องถิ่น



การต่ออายุใบอนุญาต

การต่ออายุใบอนุญาต ครั้งที่	การต่ออายุใบอนุญาต ครั้งที่
ให้ต่อใบอนุญาต ฉบับนี้จนถึง	ให้ต่อใบอนุญาต ฉบับนี้จนถึง
วันที่.....เดือน.....พ.ศ.....	วันที่.....เดือน.....พ.ศ.....
โดยมีเงื่อนไข.....	โดยมีเงื่อนไข.....
.....
(ลายมือชื่อ).....ผู้อนุญาต (.....)	(ลายมือชื่อ).....ผู้อนุญาต (.....)
ตำแหน่ง	ตำแหน่ง
เจ้าพนักงานท้องถิ่น	เจ้าพนักงานท้องถิ่น
วันที่	วันที่

การต่ออายุใบอนุญาต
ครั้งที่

ให้ต่อใบอนุญาต
ฉบับนี้จนถึง

วันที่.....เดือน.....พ.ศ.....

โดยมีเงื่อนไข.....

.....

(ลายมือชื่อ).....ผู้อนุญาต
(.....)

ตำแหน่ง

เจ้าพนักงานท้องถิ่น

วันที่

คำเตือน

1. ในกรณีที่ผู้ได้รับใบอนุญาตยังมิได้ดำเนินการก่อสร้างและยังไม่ได้แจ้งชื่อผู้ควบคุมงานก่อนเริ่มก่อสร้าง ต้องแจ้งชื่อผู้ควบคุมงานตามแบบ น.3 ต่อเจ้าพนักงานท้องถิ่น
2. ถ้าผู้ได้รับใบอนุญาตจะบอกเลิกตัวผู้ควบคุมงานที่ระบุชื่อไว้ในใบอนุญาต หรือผู้ควบคุมงานจะบอกเลิกการเป็นผู้ควบคุมงาน ให้มีหนังสือแจ้งให้พนักงานท้องถิ่นทราบ ทั้งนี้ ไม่เป็นการกระทบถึงสิทธิและหน้าที่ทางแพ่งระหว่างผู้ได้รับใบอนุญาตกับผู้ควบคุมงานนั้น ในการบอกเลิกตัวผู้ควบคุมงานนี้ ผู้ได้รับใบอนุญาตต้องระงับการดำเนินการตามที่ได้รับอนุญาตไว้ก่อนจนกว่าจะมีผู้ควบคุมงานคนใหม่ และมีหนังสือแจ้งพร้อมทั้งส่งมอบหนังสือแสดงความยินยอมของผู้ควบคุมงานคนใหม่ให้แก่เจ้าพนักงานท้องถิ่นแล้ว
3. ผู้ได้รับใบอนุญาตที่ต้องจัดให้มีพื้นที่ หรือสิ่งที่สร้างขึ้นเพื่อใช้เป็นที่จอดรถ ที่กัลปกร และทางเข้าออกของรถตามที่กำหนดไว้ในใบอนุญาตฉบับนี้ ต้องแสดงที่จอดรถ ที่กัลปกร และทางเข้าออกของรถไว้ให้ปรากฏตามแผนผังบริเวณที่ได้รับใบอนุญาต การดัดแปลง หรือใช้ที่จอดรถ ที่กัลปกร และทางเข้าออกของรถเพื่อการอื่นนั้น ต้องได้รับใบอนุญาตจากเจ้าพนักงานท้องถิ่น
4. ผู้ได้รับใบอนุญาตก่อสร้าง ดัดแปลง หรือเคลื่อนย้ายอาคารประเภทควบคุมการใช้ เมื่อได้ทำการตามที่ได้รับใบอนุญาตเสร็จแล้ว ต้องได้รับใบรับรองจากเจ้าพนักงานท้องถิ่นตามมาตรา ๓๒ วรรคสี่ ก่อน จึงจะใช้อาคารนั้นได้
5. ใบอนุญาตฉบับนี้ให้ใช้ได้ตามระยะเวลาที่กำหนดในใบอนุญาต ถ้าประสงค์จะขอต่ออายุใบอนุญาตจะต้องยื่นคำขอก่อนใบอนุญาตสิ้นอายุ



REQUEST FOR APPROVAL - GENERAL



Project: Talaadthai Solar Rooftop Contractor: Energy Solution Management Co., Ltd.	RFA No.: SOR-GEN-ESM-046 Date: 4 August 2023
1) From Energy Solution Management Co., Ltd. To Thai Agro Exchange Co., Ltd.	
Function: <input type="checkbox"/> Structure <input type="checkbox"/> Architecture <input type="checkbox"/> Sanitary <input type="checkbox"/> Air Condition <input type="checkbox"/> Electrical <input type="checkbox"/> Façade <input checked="" type="checkbox"/> Solar Rooftop <input type="checkbox"/> Other.....	
Attachment: <input type="checkbox"/> Sample 1 set(s) <input type="checkbox"/> Brochure set(s) <input type="checkbox"/> Proposal set(s) <input checked="" type="checkbox"/> Shop Drawing 145 set(s) <input checked="" type="checkbox"/> Other แบบ SHD ขออนุญาตก่อสร้างดัดแปลงอาคาร อ.1 ตลาดสด ส้มคอนเทนเนอร์ ผลไม้รวม Total page including this pag 146 page(s) คอนเทนเนอร์ ผลไม้รวม	
References: <input type="checkbox"/> Drawing no. _____ <input checked="" type="checkbox"/> Other - _____ <input type="checkbox"/> Location use _____	
Subject : แบบ SHOP DRAWING ขออนุญาตก่อสร้างดัดแปลงอาคาร อ.1 ตลาดสด ส้ม คอนเทนเนอร์ และผลไม้รวม Description: แบบ SHOP DRAWING ขออนุญาตก่อสร้างดัดแปลงอาคาร อ.1 ตลาดสด ส้ม คอนเทนเนอร์ และผลไม้รวม <div style="text-align: right;"> Authorized Signature _____ (Mr. Adisorn Hanmontree) Date: 4 August 2023 </div>	
2) From Thai Agro Exchange Co., Ltd. To Ensol Co., Ltd.	
Forwarded for <input type="checkbox"/> Your comment <input type="checkbox"/> Other	
Note(S) : _____ _____ _____	
<div style="display: flex; justify-content: space-between;"> <div> For PE Sign _____ (Boonchuy Wannatrong) Date: _____ </div> <div> For PM to sign _____ (Chookiat Khobroop) Date: _____ </div> </div>	
3) From Ensol Co., Ltd. To Thai Agro Exchange Co., Ltd.	
As the above request is <input type="checkbox"/> Approved <input type="checkbox"/> Approved as noted <input type="checkbox"/> Disapproved as noted <input type="checkbox"/> Returned for _____	
Note(S) : _____ _____ _____	
<div style="text-align: right;"> For Consultant to sign _____ { _____ } Date: _____ </div>	
4) From Thai Agro Exchange Co., Ltd. To Energy Solution Management Co., Ltd.	
As the above request is <input type="checkbox"/> Approved <input type="checkbox"/> Approved as noted <input type="checkbox"/> Disapproved as noted <input type="checkbox"/> Returned for _____	
Note(S) : _____ _____ _____	
<div style="display: flex; justify-content: space-between;"> <div> For PE Sign _____ (Boonchuy Wannatrong) </div> <div> PM sign _____ (Chookiat Khobroop) </div> </div>	
Original <input type="checkbox"/> PM Date: _____ CC <input type="checkbox"/> Contractor <input type="checkbox"/> Consultant <input type="checkbox"/> QS	

เอกสารแนบ 2

ใบอนุญาตก่อสร้าง ดัดแปลง รื้อถอน หรือเคลื่อนย้ายอาคาร



ใบอนุญาตก่อสร้าง ดัดแปลง รื้อถอน หรือเคลื่อนย้ายอาคาร

เลขที่ 207 / 2566

อนุญาตให้.....บริษัท ไทยแอ็กโกร เอ็กสเซนจ์ จำกัด.....เจ้าของอาคาร
อยู่บ้านเลขที่ 31 ตรอก/ซอย.....ถนน.....หมู่ที่ 9
ตำบล/แขวง คลองหนึ่ง อำเภอ/เขต คลองหลวง จังหวัด ปทุมธานี

ข้อ 1 ทำการ.....ดัดแปลงอาคาร
ที่บ้านเลขที่.....ตรอก/ซอย.....ถนน.....หมู่ที่ 9
ตำบล/แขวง คลองหนึ่ง อำเภอ/เขต คลองหลวง จังหวัด ปทุมธานี
ในที่ดิน ☒ โฉนดที่ดิน ☐ น.ส. ๓ ☐ น.ส. ๓ ก. ☐ ส.ค. ☐ อื่น ๆ
เลขที่ 94705 เป็นที่ดินของ.....บริษัท ไทยแอ็กโกร เอ็กสเซนจ์ จำกัด

ทำการเคลื่อนย้ายอาคารในท้องที่ที่อยู่ในเขตอำนาจของเจ้าพนักงานท้องถิ่นที่อาคารจะทำการ
เคลื่อนย้ายตั้งอยู่ ไปยังบ้านเลขที่.....ตรอก/ซอย.....ถนน.....หมู่ที่.....
ตำบล/แขวง.....อำเภอ/เขต.....จังหวัด.....รหัสไปรษณีย์.....

ข้อ 2 เป็นอาคาร

(1) ชนิด ค.ส.ล. โครงเหล็ก 3 ชั้น จำนวน 1 หลัง เพื่อใช้เป็น ระบบผลิตไฟฟ้าพลังงาน
แสงอาทิตย์แบบติดตั้งบนหลังคา พื้นที่อาคาร/ความยาว 3,418.00 ตารางเมตร โดยมีที่จอดรถ ที่กลับรถ
และทางเข้าออกของรถ จำนวน.....คัน พื้นที่.....ตารางเมตร

(2) ชนิด.....จำนวน.....เพื่อใช้เป็น.....
พื้นที่อาคาร/ความยาว.....โดยมีที่จอดรถ ที่กลับรถ และทางเข้าออกของรถ
จำนวน.....คัน พื้นที่.....ตารางเมตร

ตามแผนผังบริเวณ แบบแปลน รายการประกอบแบบแปลนและรายการคำนวณเลขที่ 214 / 2566 ที่แนบท้ายใบอนุญาตนี้

ข้อ 3 มี นายชรินทร์ ไกลสิทธิ์ สย.11813 นายพิชัย อรุณสวัสดิ์ ส-สส.1119 เป็นผู้ควบคุมงาน
หรือ นายชรินทร์ ไกลสิทธิ์ สย.11813 นายพิชัย อรุณสวัสดิ์ ส-สส.1119 เป็นผู้ออกแบบและคำนวณอาคาร

ข้อ 4 ผู้ได้รับใบอนุญาตต้องปฏิบัติตามเงื่อนไข ดังต่อไปนี้

(1) ผู้ได้รับใบอนุญาตต้องปฏิบัติตามหลักเกณฑ์ วิธีการ และเงื่อนไขตามที่กำหนดในกฎกระทรวง ซึ่งออกตาม
ความในมาตรา 8 (11) แห่งพระราชบัญญัติควบคุมอาคาร พ.ศ. 2522 หรือข้อบัญญัติท้องถิ่นซึ่งออกตามความในมาตรา 9 หรือ
มาตรา 10 แห่งพระราชบัญญัติควบคุมอาคาร พ.ศ. 2522

(2) เจ้าของอาคารจะต้องขออนุญาตหรือปฏิบัติตามกฎหมายอื่น ๆ ที่เกี่ยวข้องด้วยแล้วแต่กรณี

ใบอนุญาตฉบับนี้ให้ใช้ได้จนถึง วันที่.....เดือน.....พ.ศ.....

ออกให้ ณ วันที่.....เดือน.....พ.ศ.....

(ลายมือชื่อ).....ผู้อนุญาต

(นายสุเทพ วงษ์แจ้ง)
ตำแหน่ง นายกเทศมนตรีเมืองท่าโขลง

เจ้าพนักงานท้องถิ่น



การต่ออายุใบอนุญาต

การต่ออายุใบอนุญาต

ครั้งที่

ให้ต่อใบอนุญาต

ฉบับนี้จนถึง

วันที่.....เดือน.....พ.ศ.....

โดยมีเงื่อนไข.....

.....

(ลายมือชื่อ).....ผู้อนุญาต

(.....)

ตำแหน่ง

เจ้าพนักงานท้องถิ่น

วันที่

การต่ออายุใบอนุญาต

ครั้งที่

ให้ต่อใบอนุญาต

ฉบับนี้จนถึง

วันที่.....เดือน.....พ.ศ.....

โดยมีเงื่อนไข.....

.....

(ลายมือชื่อ).....ผู้อนุญาต

(.....)

ตำแหน่ง

เจ้าพนักงานท้องถิ่น

วันที่

คำเตือน

1. ในกรณีที่ผู้ได้รับใบอนุญาตยังมิได้ดำเนินการก่อสร้างและยังไม่ได้แจ้งชื่อผู้ควบคุมงานก่อนเริ่มก่อสร้าง ต้องแจ้งชื่อผู้ควบคุมงานตามแบบ น.3 ต่อเจ้าพนักงานท้องถิ่น

2. ถ้าผู้ได้รับใบอนุญาตจะบอกเลิกตัวผู้ควบคุมงานที่ระบุชื่อไว้ในใบอนุญาต หรือผู้ควบคุมงานจะบอกเลิกการเป็นผู้ควบคุมงาน ให้มีหนังสือแจ้งให้พนักงานท้องถิ่นทราบ ทั้งนี้ ไม่เป็นการกระทบถึงสิทธิและหน้าที่ทางแพ่งระหว่างผู้ได้รับใบอนุญาตกับผู้ควบคุมงานนั้น ในการบอกเลิกตัวผู้ควบคุมงานนี้ ผู้ได้รับใบอนุญาตต้องระงับการดำเนินการตามที่ได้รับอนุญาตไว้ก่อนจนกว่าจะมีผู้ควบคุมงานคนใหม่ และมีหนังสือแจ้งพร้อมกับส่งมอบหนังสือแสดงความยินยอมของผู้ควบคุมงานคนใหม่ให้แก่เจ้าพนักงานท้องถิ่นแล้ว

3. ผู้ได้รับใบอนุญาตที่ต้องจัดให้มีพื้นที่ หรือสิ่งก่อสร้างขึ้นเพื่อใช้เป็นที่พักจอดรถ ที่กั๊บลรด์ และทางเข้าออกของรถตามที่กำหนดไว้ในใบอนุญาตฉบับนี้ ต้องแสดงที่พักจอดรถ ที่กั๊บลรด์ และทางเข้าออกของรถไว้ให้ปรากฏตามแผนผังบริเวณที่ได้รับใบอนุญาต การดัดแปลงหรือใช้ที่พักจอดรถ ที่กั๊บลรด์ และทางเข้าออกของรถเพื่อการอื่นนั้น ต้องได้รับใบอนุญาตจากเจ้าพนักงานท้องถิ่น

4. ผู้ได้รับใบอนุญาตก่อสร้าง ดัดแปลง หรือเคลื่อนย้ายอาคารประเภทควบคุมการใช้ เมื่อได้ทำการตามที่ได้รับใบอนุญาตเสร็จแล้ว ต้องได้รับใบรับรองจากเจ้าพนักงานท้องถิ่นตามมาตรา ๓๒ วรรคสี่ ก่อน จึงจะใช้อาคารนั้นได้

5. ใบอนุญาตฉบับนี้ให้ใช้ได้ตามระยะเวลาที่กำหนดในใบอนุญาต ถ้าประสงค์จะขอต่ออายุใบอนุญาตจะต้องยื่นคำขอก่อนใบอนุญาตสิ้นอายุ

PD NO.4
2 40 kA

Gx1/C-10 Sq.mm

Architecture: วิจิตร วรรณศิลป์ สว. 1119 น



Civil Engineer:

จิรพัทธ์ ไกยสิทธิ์
สน.11813

Electrical Engineer:

Mechanical Engineer:

แบบขออนุญาต

	กรุงเทพมหานคร เทศบาลเมืองท่าโขลง	
	คำร้องเลขที่	214/66 วันที่ 12 พ.ค. 2566
	ใบอนุญาตเลขที่	207/66 วันที่ 12 ส.ย. 2566
	อายุ	1 - 1 ส.ย. 2567
นายช่างเขต	5	
สถาปนิก		
วิศวกร		
ช่างเขียน		
ช่างเทคนิค		

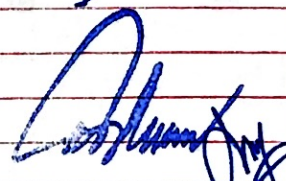



Thai Agro Exchange Co., Ltd.

31, หมู่ 9, คลองหนึ่ง, คลองหลวง, ปทุมธานี 12120

PROJECT NAME

SOLAR ROOFTOP 699.48 kWp

(ตลาดสด)



Energy Absolute

บริษัท พลังงานบริสุทธิ์ จำกัด (มหาชน)

89 ถนนรัชดาภิเษก เขตดินแดง กรุงเทพฯ 10400

สารบัญแบบ	
ลำดับ	รายการ
SOR-PD-FRH-01	สารบัญแบบ
SOR-PD-FRH-02	แผนที่ตั้งโครงการโดยสังเขป
SOR-PD-FRH-03	ผังบริเวณ และ ผังโหนด
SOR-PD-FRH-04	แปลนพื้นที่ชั้นที่1
SOR-PD-FRH-05	แปลนพื้นที่ชั้นที่2
SOR-PD-FRH-06	แปลนพื้นที่ชั้นที่3
SOR-PD-FRH-07	แปลนพื้นที่ชั้นหลังคาระดับล่าง
SOR-PD-FRH-08	โครงสร้างหลังคา
SOR-PD-FRH-09	แปลนพื้นที่ชั้นหลังคา
SOR-PD-CNY-10	รูปตัด ก - รูปตัด ข
SOR-PD-CNY-11	รูปด้าน 1 - รูปด้าน 3
SOR-PD-CNY-12	รูปด้าน 2 - รูปด้าน 4
SOR-PD-CNY-13	- แบบขยาย TRUSS
SOR-PD-CNY-14	แปลนแผงพลังงานแสงอาทิตย์
SOR-PD-CNY-15	รูปแบบการติดตั้งพลังงานแสงอาทิตย์
SOR-PD-CNY-16	ห้องอินเวอร์เตอร์
SOR-PD-CNY-17	ผังโคอะแกรมไฟฟ้า

Client Name:



 Thai Agro Exchange Co., Ltd

EPC Name:



 Energy Solution Management Co., Ltd.

Project Name:

Solar Rooftop 699.48 kWp
 (ตลาดสด)

Project Location:

ตลาดสด อ. พหลโยธิน ตำบล คลองหนึ่ง, อำเภอคลองหลวง
 ปทุมธานี 12120

Architecture:

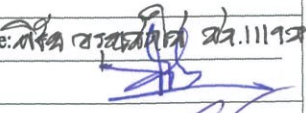

Civil Engineer:

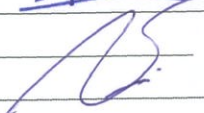

Electrical Engineer:

Mechanical Engineer:

Revised history :

Revision	Date	By

Drawing Name :

สารบัญแบบ
 (ตลาดสด)

Drawings No :

SOR-PD-FRH-01

Scale :

A1=NTS
 A3=NTS

Date :

03 / 04 / 2023

Revision :

A

Page :	Total Pages :
1	25



เลขที่ **208** / 2566

ข้อ 1 ทำการ.....ดัดแปลงอาคาร.....
ที่บ้านเลขที่.....ตรอก/ซอย.....-.....ถนน.....-.....หมู่ที่.....9
ตำบล/แขวง.....คลองหนึ่ง.....อำเภอ/เขต.....คลองหลวง.....จังหวัด.....ปทุมธานี
ในที่ดิน ☒ โฉนดที่ดิน ☐ น.ส. ๓ ☐ น.ส. ๓ ก. ☐ ส.ค. ☐ อื่น ๆ
เลขที่.....94706.....เป็นที่ดินของ.....บริษัท ไทยแอ็กโกร เอ็กสเซนจ์ จำกัด

ข้อ 2 เป็นอาคาร

(2) ชนิด.....-.....จำนวน.....-.....เพื่อใช้เป็น.....-.....
พื้นที่อาคาร/ความยาว.....-.....โดยมีที่จอดรถ ที่กลับรถ และทางเข้าออกของรถ
จำนวน.....-.....คัน พื้นที่.....-.....ตารางเมตร

ข้อ 3 มี นายชินทร์ ไกลสิทธิ์ สย.11813, นายพิชัย อรุณสวัสดิ์ ส-สส.1119 เป็นผู้ควบคุมงาน หรือ นายชินทร์ ไกลสิทธิ์ สย.11813, นายพิชัย อรุณสวัสดิ์ ส-สส.1119 เป็นผู้ออกแบบและคำนวณอาคาร

ข้อ 4 ผู้ได้รับใบอนุญาตต้องปฏิบัติตามเงื่อนไข ดังต่อไปนี้

(1) ผู้ได้รับใบอนุญาตต้องปฏิบัติตามหลักเกณฑ์ วิธีการ และเงื่อนไขตามที่กำหนดในกฎกระทรวง ซึ่งออกตามความในมาตรา 8 (11) แห่งพระราชบัญญัติควบคุมอาคาร พ.ศ. 2522 หรือข้อบัญญัติท้องถิ่นซึ่งออกตามความในมาตรา 9 หรือมาตรา 10 แห่งพระราชบัญญัติควบคุมอาคาร พ.ศ. 2522

(2) เจ้าของอาคารจะต้องขออนุญาตหรือปฏิบัติตามกฎหมายอื่น ๆ ที่เกี่ยวข้องด้วยแล้วแต่กรณี

ใบอนุญาตฉบับนี้ให้ใช้ได้จนถึง วันที่.....เดือน.....ปี.....

ออกให้ ณ วันที่ เดือน พ.ศ.

(ลายมือชื่อ) ผู้อำนวยาต

ตำแหน่ง นายกเทศมนตรีเมืองท่าโขลง

เจ้าพนักงานท้องถิ่น

การต่ออายุใบอนุญาต

การต่ออายุใบอนุญาต ครั้งที่	การต่ออายุใบอนุญาต ครั้งที่
ให้ต่อใบอนุญาต ฉบับนี้จนถึง	ให้ต่อใบอนุญาต ฉบับนี้จนถึง
วันที่.....เดือน.....พ.ศ.....	วันที่.....เดือน.....พ.ศ.....
โดยมีเงื่อนไข.....	โดยมีเงื่อนไข.....
.....
(ลายมือชื่อ).....ผู้อนุญาต (.....)	(ลายมือชื่อ).....ผู้อนุญาต (.....)
ตำแหน่ง เจ้าพนักงานท้องถิ่น	ตำแหน่ง เจ้าพนักงานท้องถิ่น
วันที่	วันที่

คำเตือน

1. ในกรณีที่ผู้ได้รับใบอนุญาตยังมีได้ดำเนินการก่อสร้างและยังไม่ได้แจ้งชื่อผู้ควบคุมงานก่อนเริ่มก่อสร้าง ต้องแจ้งชื่อผู้ควบคุมงานตามแบบ น.3 ต่อเจ้าพนักงานท้องถิ่น
2. ถ้าผู้ได้รับใบอนุญาตจะบอกเลิกตัวผู้ควบคุมงานที่ระบุชื่อไว้ในใบอนุญาต หรือผู้ควบคุมงานจะบอกเลิกการเป็นผู้ควบคุมงาน ให้มีหนังสือแจ้งให้พนักงานท้องถิ่นทราบ ทั้งนี้ ไม่เป็นการกระทบถึงสิทธิและหน้าที่ทางแพ่งระหว่างผู้ได้รับใบอนุญาตกับผู้ควบคุมงานนั้น ในการบอกเลิกตัวผู้ควบคุมงานนี้ ผู้ได้รับใบอนุญาตต้องระงับการดำเนินการตามที่ได้รับอนุญาตไว้ก่อนจนกว่าจะมีผู้ควบคุมงานคนใหม่ และมีหนังสือแจ้งพร้อมส่งมอบหนังสือแสดงความยินยอมของผู้ควบคุมงานคนใหม่ให้แก่เจ้าพนักงานท้องถิ่นแล้ว
3. ผู้ได้รับใบอนุญาตที่ต้องจัดให้มีพื้นที่ หรือสิ่งที่สร้างขึ้นเพื่อใช้เป็นที่จอดรถ ที่กั๊บลร และทางเข้าออกของรถตามที่กำหนดไว้ในใบอนุญาตฉบับนี้ ต้องแสดงที่จอดรถ ที่กั๊บลร และทางเข้าออกของรถไว้ให้ปรากฏตามแผนผังบริเวณที่ได้รับใบอนุญาต การดัดแปลงหรือใช้ที่จอดรถ ที่กั๊บลร และทางเข้าออกของรถเพื่อการอื่นนั้น ต้องได้รับอนุญาตจากเจ้าพนักงานท้องถิ่น
4. ผู้ได้รับใบอนุญาตก่อสร้าง ดัดแปลง หรือเคลื่อนย้ายอาคารประเภทควบคุมการใช้ เมื่อได้ทำการตามที่ได้รับใบอนุญาตเสร็จแล้ว ต้องได้รับใบรับรองจากเจ้าพนักงานท้องถิ่นตามมาตรา ๓๒ วรรคสี่ ก่อน จึงจะใช้อาคารนั้นได้
5. ใบอนุญาตฉบับนี้ให้ใช้ได้ตามระยะเวลาที่กำหนดในใบอนุญาต ถ้าประสงค์จะขอต่ออายุใบอนุญาตจะต้องยื่นคำขอก่อนใบอนุญาตสิ้นอายุ

Architecture: นาย อดิศักดิ์ นน. 1119 ช



Civil Engineer:



Electrical Engineer:

Mechanical Engineer:

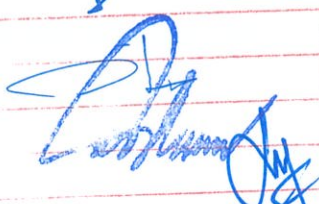
แบบขอ ญาติ		
	กอง ก เทศบาลเมืองท่าโขลง	
	คำสั่ง 213 / 66	วันที่ 12 พ.ค. 2566
	208 / 66	ที่ - 2 ส.อ. 2566
	ที่ - 1 ส.อ. 2567	
นายคณกร		



Thai Agro Exchange Co., Ltd.

31, หมู่ 9, คลองหนึ่ง, คลองหลวง, ปทุมธานี 12120

PROJECT NAME
SOLAR ROOFTOP 200.68 kWp
(ตลาดผลไมรรวม)



Energy Absolute

บริษัท พลังงานบริสุทธิ์ จำกัด (มหาชน)

89 ถนนรัชดาภิเษก เขตดินแดง กรุงเทพฯ 10400

ลำดับที่	รายการ
SOR-PD-THM-001	สารบัญแบบ
SOR-PD-THM-002	แผนที่พอสั่งเขป
SOR-PD-THM-003	ผังบริเวณ และ ผังโหนด
SOR-PD-THM-004	แปลนพื้น
SOR-PD-THM-005	แปลนหลังคา และ โครงสร้างหลังคา
SOR-PD-THM-006	แบบขยาย TRUSS
SOR-PD-THM-007	รูปตัด A และ B
SOR-PD-THM-008	รูปด้าน A B C และ D
SOR-PD-THM-009	แปลนแผงพลังงานแสงอาทิตย์
SOR-PD-THM-010	รูปแบบการติดตั้งแผงพลังงานแสงอาทิตย์
SOR-PD-THM-011	แปลนและรายละเอียดห้องอินเวอร์เตอร์
SOR-PD-THM-012	ไดอะแกรมไฟฟ้าแรงสูงและแรงต่ำ

Client Name:

ตลาดไท

Thai Agro Exchange Co., Ltd

EPC Name:

ESM

E@ Group

Energy Solution Management Co., Ltd.

Project Name:

Solar Rooftop 200.68 kWp

(ตลาดผลไม่รวม)

Project Location:

ตลาดผลไม้รวม ๑, พหลโยธิน ตำบล คลองหิน, อำเภอคลองหลวง

ปทุมธานี 12120

Architecture:

วิศ. อรรถวิทย์ วิ. (1119)

Civil Engineer:

Electrical Engineer:

Mechanical Engineer:

Revised history :

Revision	Date	By

Drawing Name :

สารบัญแบบ

(ตลาดผลไม่รวม)

Drawings No :

SOR-PD-THM-001

Scale :

A1=1:300

Date :

17 / 03 / 2023

Revision :

A

Page :	Total Pages :
1	1

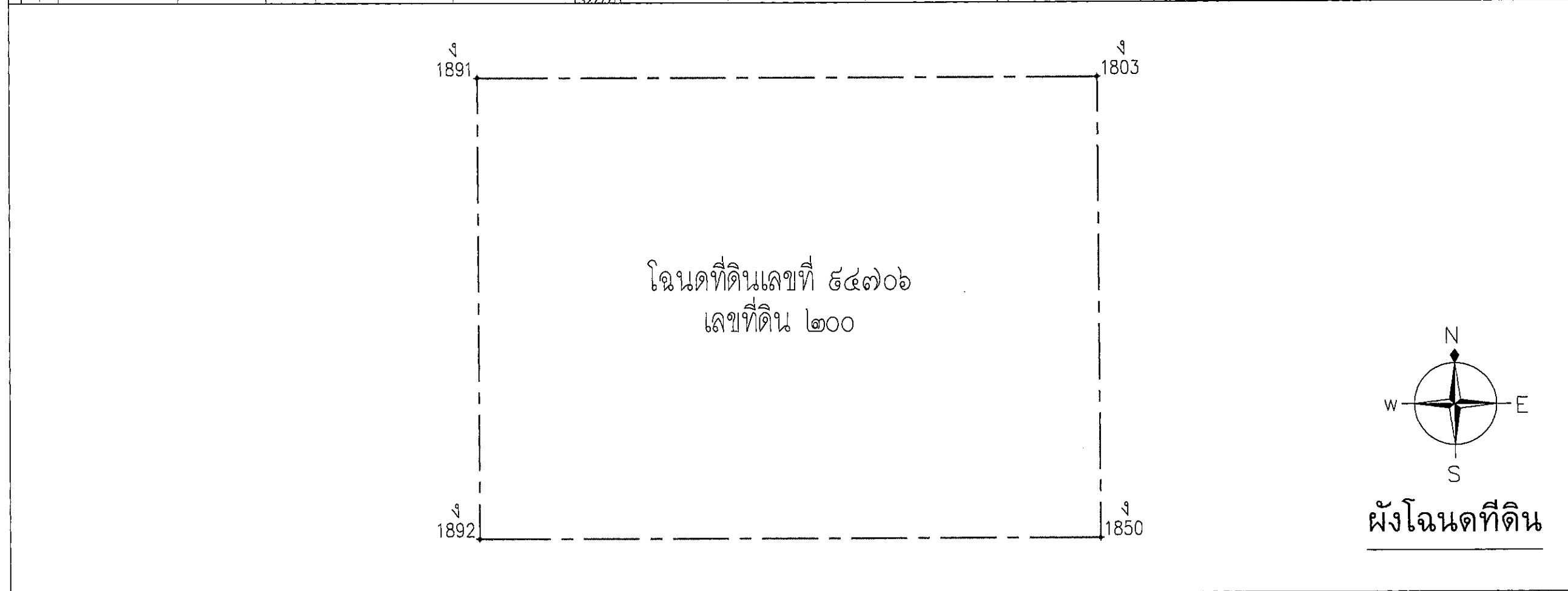
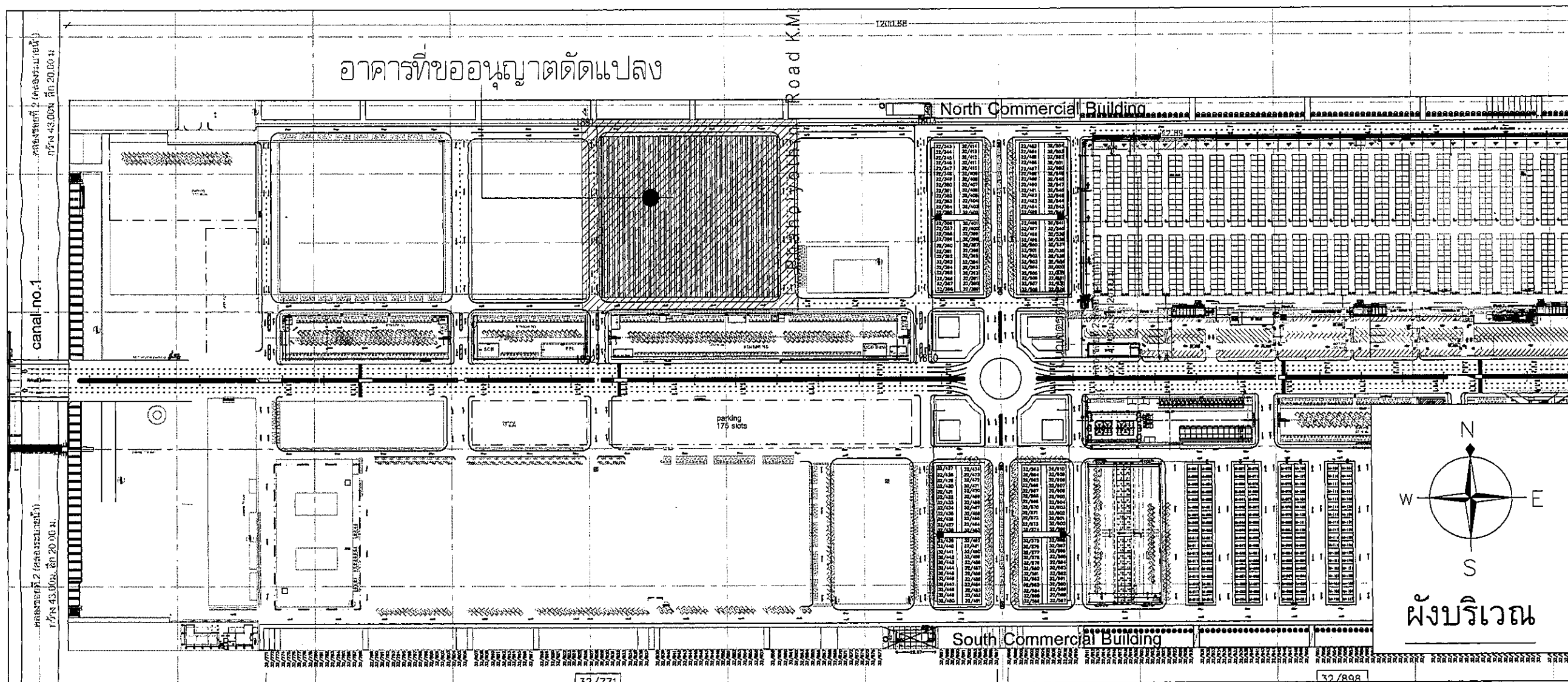

Client Name: **ตลาดไท**
Thai Agro Exchange Co., Ltd.

EPC Name: **E@ Group**
Energy Solution Management Co., Ltd.

Project Name: **Solar Rooftop 200.68 kWp**
(ตลาดผลไมรรวม)

Project Location: **พื้นที่ 43.00 ไร่**
เลขที่ดิน ๒๐๐, พิกัด ๕๔๗๐๖, อำเภอเมืองนนทบุรี, จังหวัดนนทบุรี

Architect: **นายวิชาญ น. น.**

Civil Engineer: _____

Electrical Engineer: _____

Mechanical Engineer: _____

Revised history:

Revision	Date	By

Drawing Name: **ผังบริเวณ และ ผังโครงสร้าง**
(ตลาดผลไมรรวม)

Drawings No: **SOR-PD-THM-003**

Scale: **A1=1:250**

Date: **17/03/2023**

Revision: **A**

Page	Total Pages
1	1

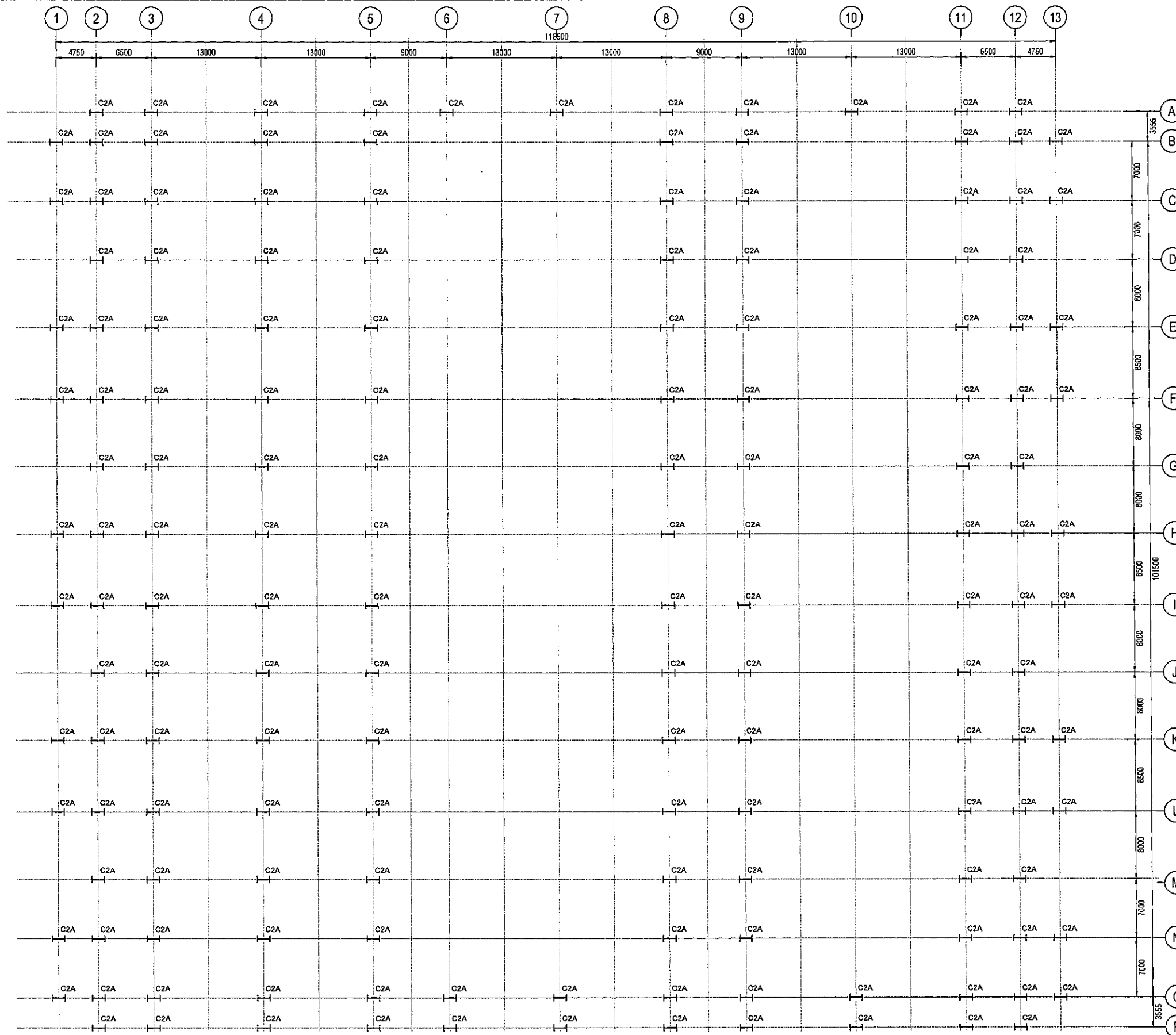

แปลนพื้น
SCALE 1:250



Client Name:



Thai Agro Exchange Co., Ltd

EPC Name:



Energy Solution Management Co., Ltd.

Project Name:

Solar Rooftop 200.68 kWp
(ตลาดผลไม่รวม)

Project Location:

ตลาดผลไม้เมืองไทย อ. พหลโยธิน ตำบล คลองหิน อ. พหลโยธิน
ปทุมธานี 12120

Architecture: วิศ. อรรถวิทย์ วัฒนา

Civil Engineer: [Signature]

Electrical Engineer: _____

Mechanical Engineer: _____

Revised history :

Revision	Date	By

Drawing Name :

แปลนพื้น
(ตลาดผลไม่รวม)

Drawings No :

SOR-PD-THM-004

Scale : A1=1:250

Date : 17 / 03 / 2023

Revision : A

Page :	Total Pages :
1	1

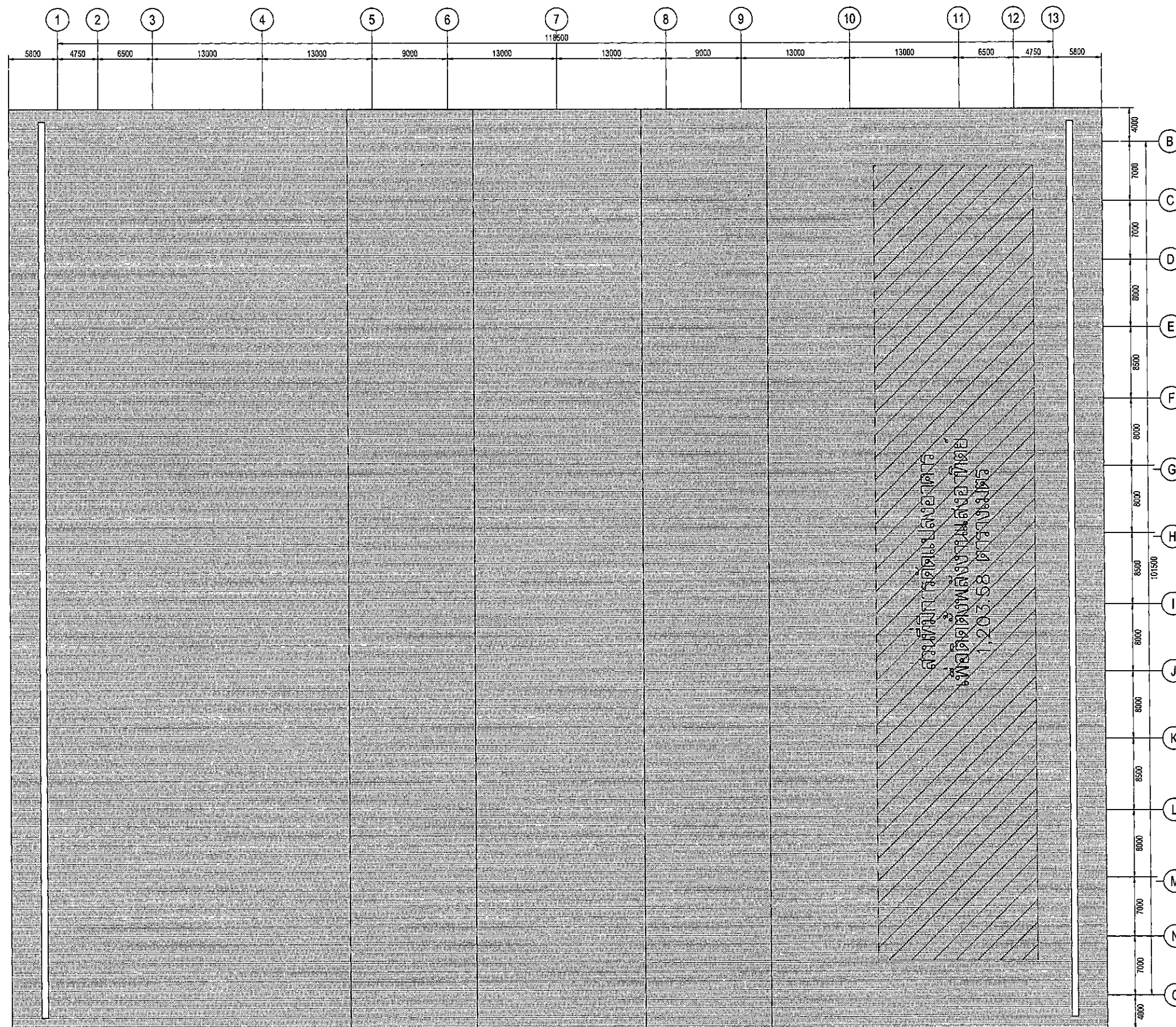

แปลนหลังคา
SCALE 1:250



พื้นที่อาคารทั้งหมด = 12,027.75 ตารางเมตร
พื้นที่การติดตั้งแผงพลังงานแสงอาทิตย์ = 1,203.58 ตารางเมตร
JINKO SOLAR JKM580M-72HL4-(V) 580 W = 346 แผง
อินเวอร์เตอร์ Huawei Sun2000-50 KTL = 4 ตัว

Client Name:



Thai Agro Exchange Co., Ltd

EPC Name:



Energy Solution Management Co., Ltd.

Project Name:

Solar Rooftop 200.68 kWp
(ตลาดผลไม้รวม)

Project Location:

ตลาดผลไม้รวม อ. พายัพ อ. พายัพ อ. พายัพ อ. พายัพ
อำเภอเมือง 12120

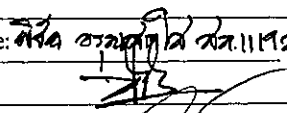
Architecture: 

Civil Engineer:

Electrical Engineer:

Mechanical Engineer:

Revised history :

Revision	Date	By

Drawing Name :

แปลนหลังคา และ โครงสร้างหลังคา
(ตลาดผลไม้รวม)

Drawings No :

SOR-PD-THM-005

Scale : A1=1:250

Date : 17/03/2023

Revision : A

Page : 1 Total Pages : 3

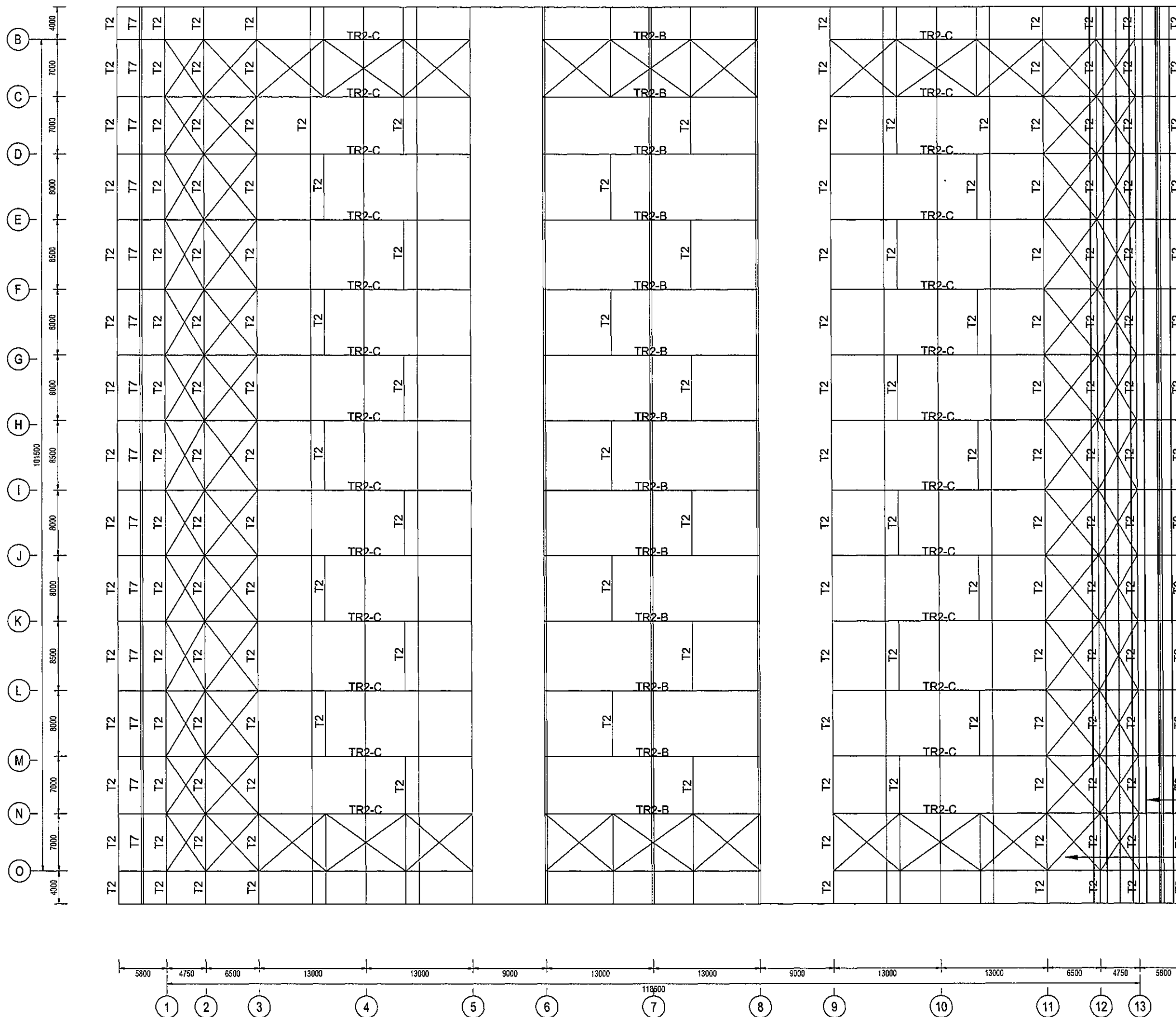

แปลนโครงสร้างหลังคา
SCALE 1:250



พื้นที่อาคารทั้งหมด = 12,027.75 ตารางเมตร
พื้นที่การติดตั้งแผงพลังงานแสงอาทิตย์ = 1,203.58 ตารางเมตร
JINKO SOLAR JKM580M-72HL4-(V) 580 W = 346 แผง
อินเวอร์เตอร์ Hugwei Sun2000-50 KTL = 4 ตัว

Client Name:



Thai Agro Exchange Co., Ltd

EPC Name:



Energy Solution Management Co., Ltd.

Project Name:

Solar Rooftop 200.68 kWp
(ตลาดผลไม้วรรณ)

Project Location:

ตลาดผลไม้วรรณ อ. พายัพ อ. พายัพ อ. พายัพ อ. พายัพ อ. พายัพ
ปทุมธานี 12120

Architecture:

Civil Engineer:

Electrical Engineer:

Mechanical Engineer:

Revised history:

Revision	Date	By

Drawing Name:

แปลนหลังคา และ โครงสร้างหลังคา
(ตลาดผลไม้วรรณ)

Drawings No:

SOR-PD-THM-005

Scale: A1=1:250

Date: 17/03/2023

Revision: A

Page: 2 Total Pages: 3

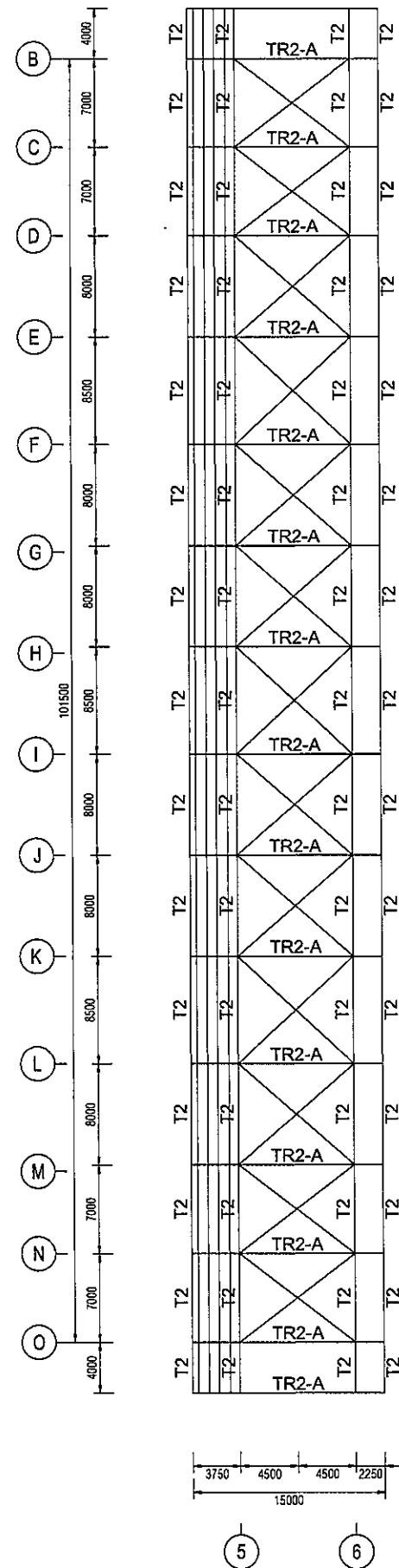

แปลนโครงหลังคา
SCALE 1:250

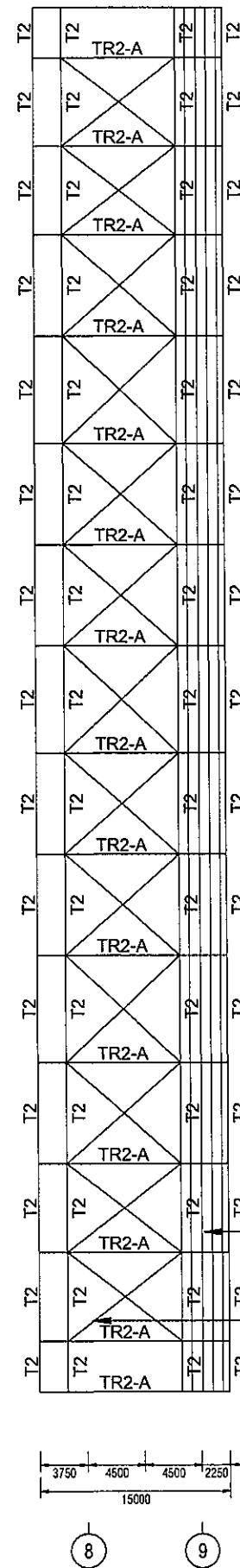

PURLIN \square 200x75x20x3.2 mm. @1.625 m.
SAG ROD \varnothing 12 mm. (SR 24 BARS)

BRACING \varnothing 15 mm. WITH TRUN BUCKLES (SR 24 BARS)
(AT BOTTOM CHORD)

พื้นที่อาคารทั้งหมด = 12,027.75 ตารางเมตร
พื้นที่การติดตั้งแผงพลังงานแสงอาทิตย์ = 1,203.58 ตารางเมตร
JINKO SOLAR JKM580M-72HL4-(V) 580 W = 346 แผง
อินเวอร์เตอร์ Huawei Sun2000-50 KTL = 4 ตัว

Client Name:



Thai Agro Exchange Co., Ltd

EPC Name:



Energy Solution Management Co., Ltd.

Project Name:

Solar Rooftop 200.68 kWp
(ตลาดผลไม้มรวม)

Project Location:

ตลาดผลไม้มรวม อ. พหลโยธิน ตำบล คลองหนึ่ง อําเภอลำลูกกา
ปทุมธานี 12120

Architecture: *Handwritten signature*

Civil Engineer:

Electrical Engineer:

Mechanical Engineer:

Revised history :

Revision	Date	By

Drawing Name :

แปลนหลังคา และ โครงสร้างหลังคา
(ตลาดผลไม้มรวม)

Drawings No :

SOR-PD-THM-005

Scale : A1=1:250

Date : 17/03/ 2023

Revision : A

Page :	Total Pages :
3	3

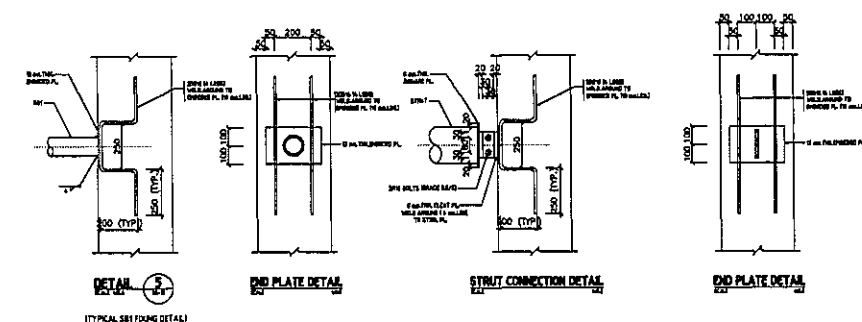
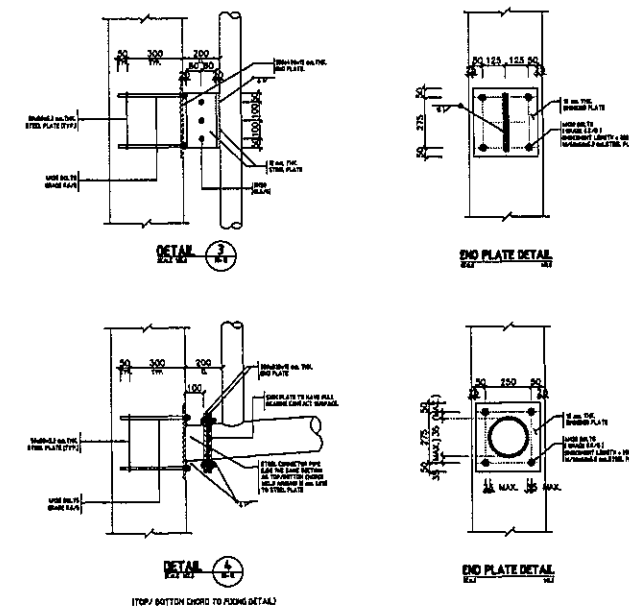
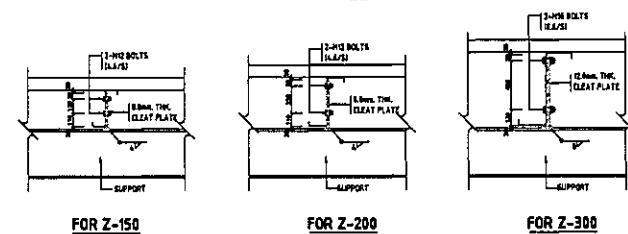
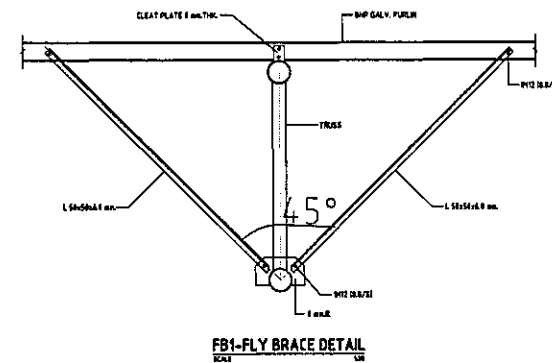
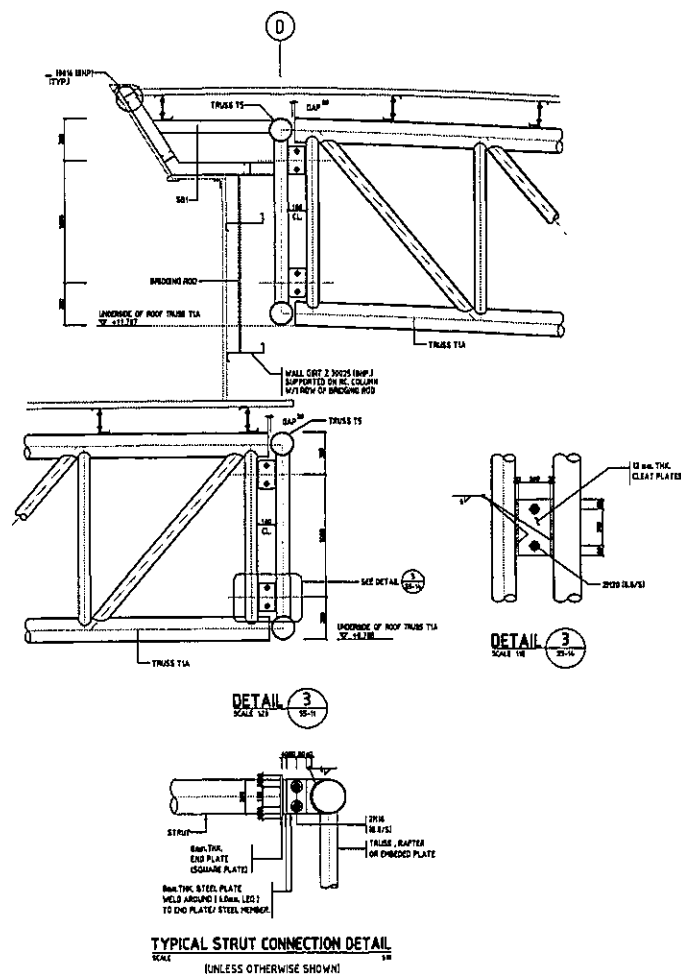
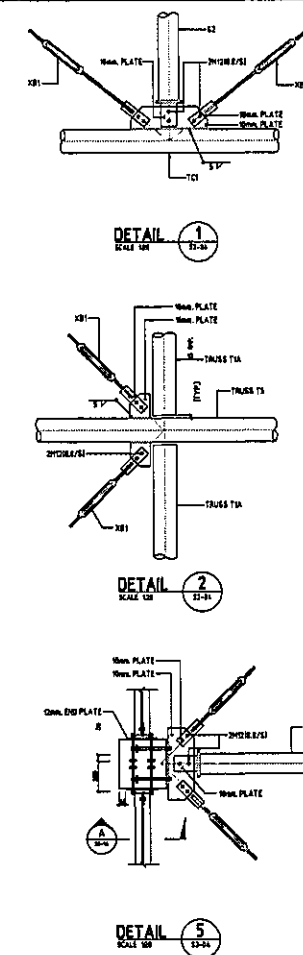
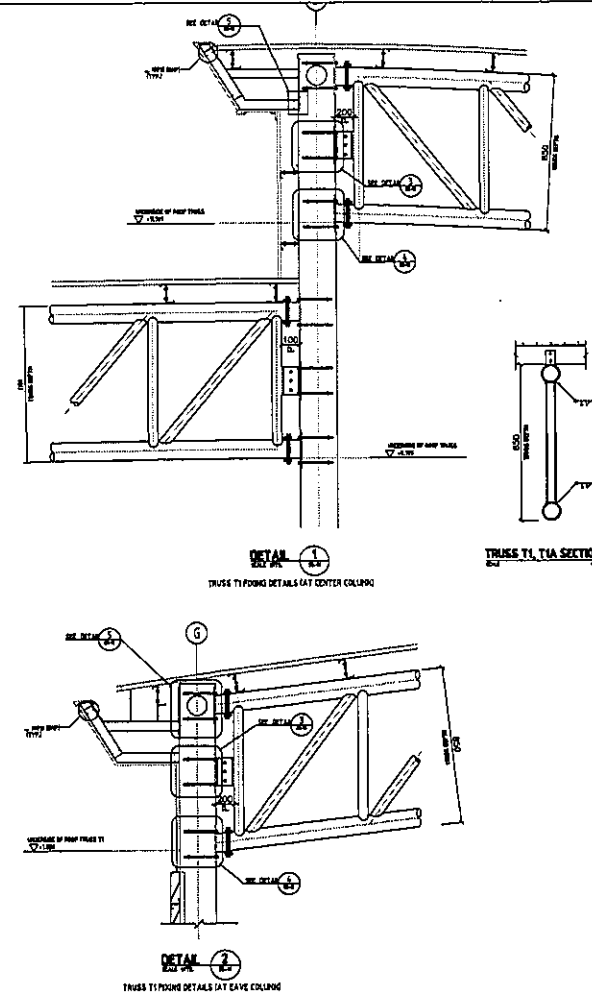
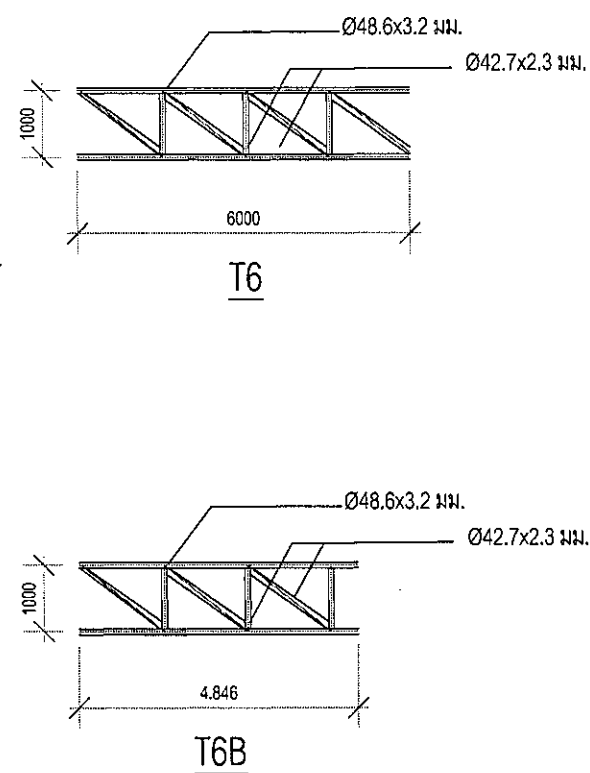
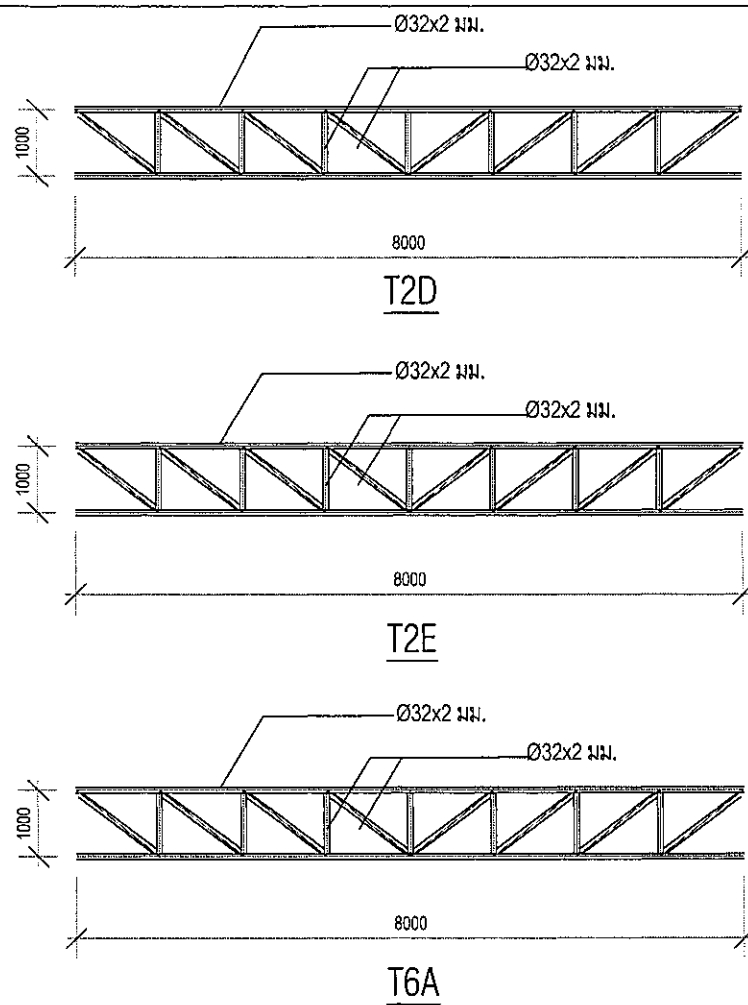

Client Name: **ตลาดไท**
Thai Agro Exchange Co., Ltd

EPC Name: **E@ Group**
Energy Solution Management Co., Ltd.

Project Name: **Solar Rooftop 200.68 kWp (ตลาดผลไม่รวม)**

Project Location: **ตลาดผลไม่รวม, อ.พนา, จ.ขอนแก่น, อ.พนา, จ.ขอนแก่น, อ.พนา, จ.ขอนแก่น**

Architect: **บริษัท อวตารสถาปัตย์ จำกัด**

Civil Engineer: **บริษัท อวตารสถาปัตย์ จำกัด**

Electrical Engineer: **บริษัท อวตารสถาปัตย์ จำกัด**

Mechanical Engineer: **บริษัท อวตารสถาปัตย์ จำกัด**

Revised history:

Revision	Date	By

Drawing Name: **แบบขยาย TRUSS (ตลาดผลไม่รวม)**

Drawings No: **SOR-PD-THM-006**

Scale: **A1=1:250**

Date: **17/03/2023**

Revision: **A**

Page: **2** Total Pages: **2**

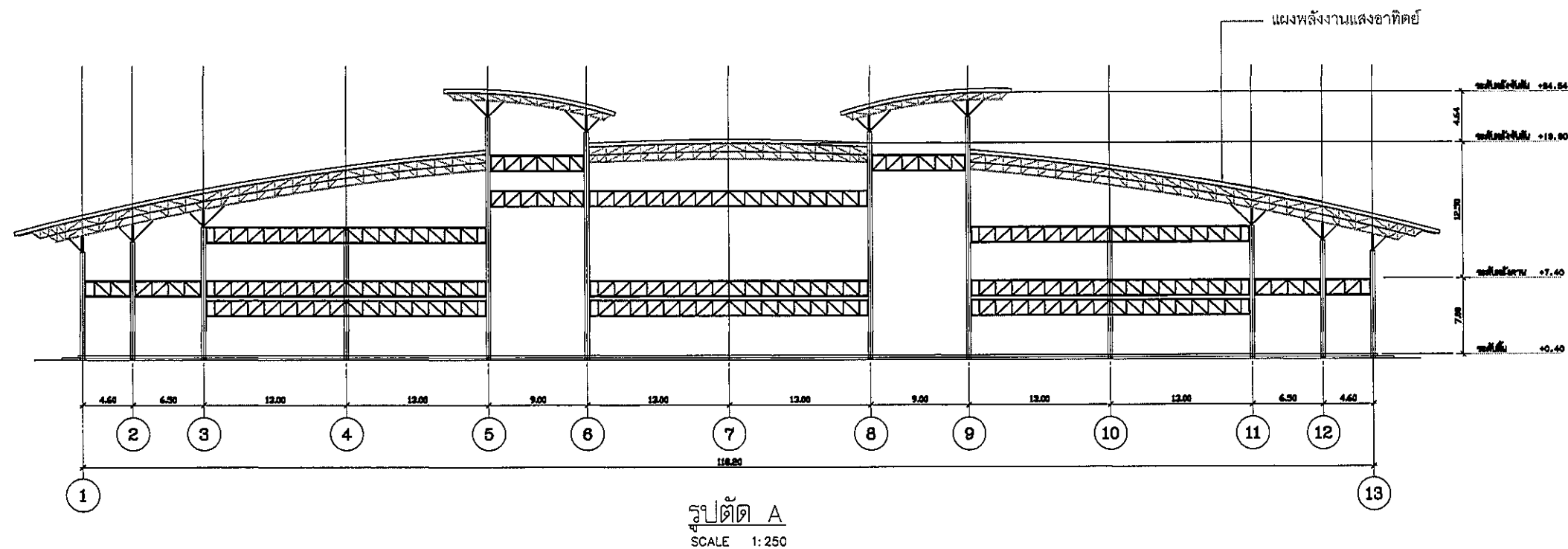

พื้นที่อาคารทั้งหมด = 12,027.75 ตารางเมตร
พื้นที่การติดตั้งแผงพลังงานแสงอาทิตย์ = 1,103.58 ตารางเมตร
JINKO SOLAR JKM580M-72HL4-(V) 580 W = 346 แผง
อินเวอร์เตอร์ Huawei Sun2000-50 KTL = 4 ตัว

Client Name:



Thai Agro Exchange Co., Ltd

EPC Name:



Energy Solution Management Co., Ltd.

Project Name:

Solar Rooftop 200.68 kWp
(ตลาดผลไม้วรณ)

Project Location:

ตลาดผลไม้วรณ อ. พายัพ อ. พายัพ อ. พายัพ อ. พายัพ
ปูมเงิน 12120

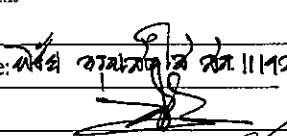
Architecture: 

Civil Engineer:

Electrical Engineer:

Mechanical Engineer:

Revised history :

Revision	Date	By

Drawing Name :

รูปตัด A และ B
(ตลาดผลไม้วรณ)

Drawings No :

SOR-PD-THM-007

Scale : A1=1:250

Date : 17/03/ 2023

Revision : A

Page :	Total Pages :
1	2

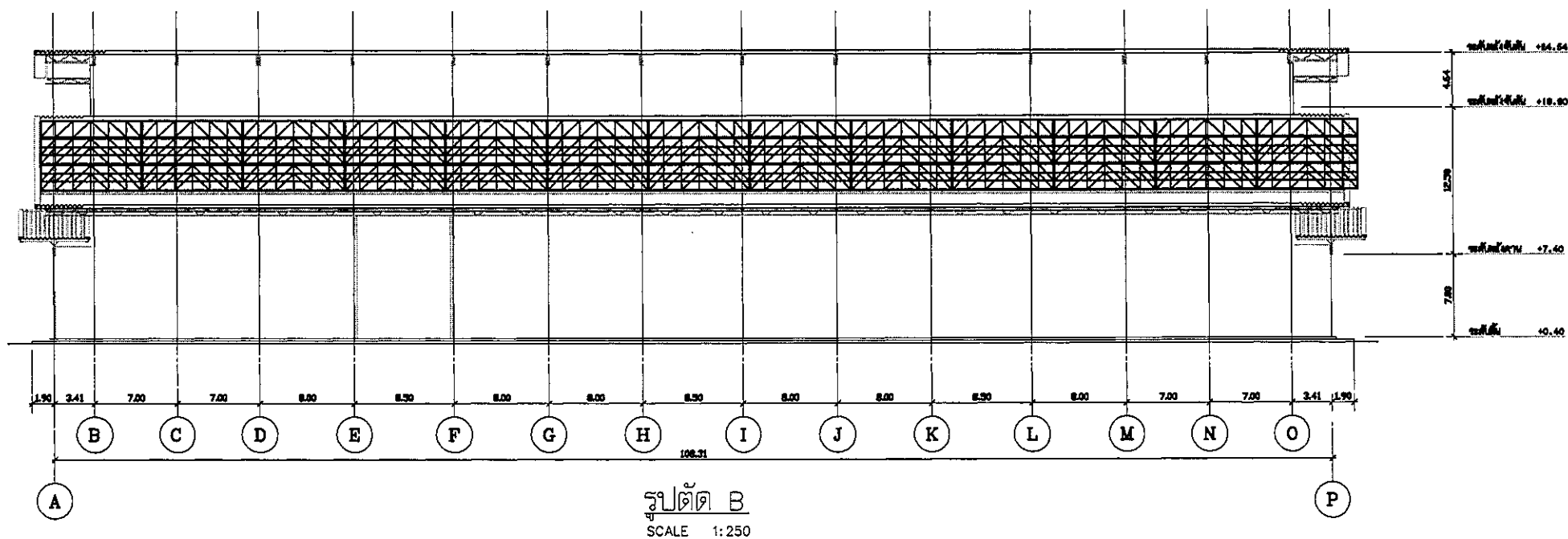
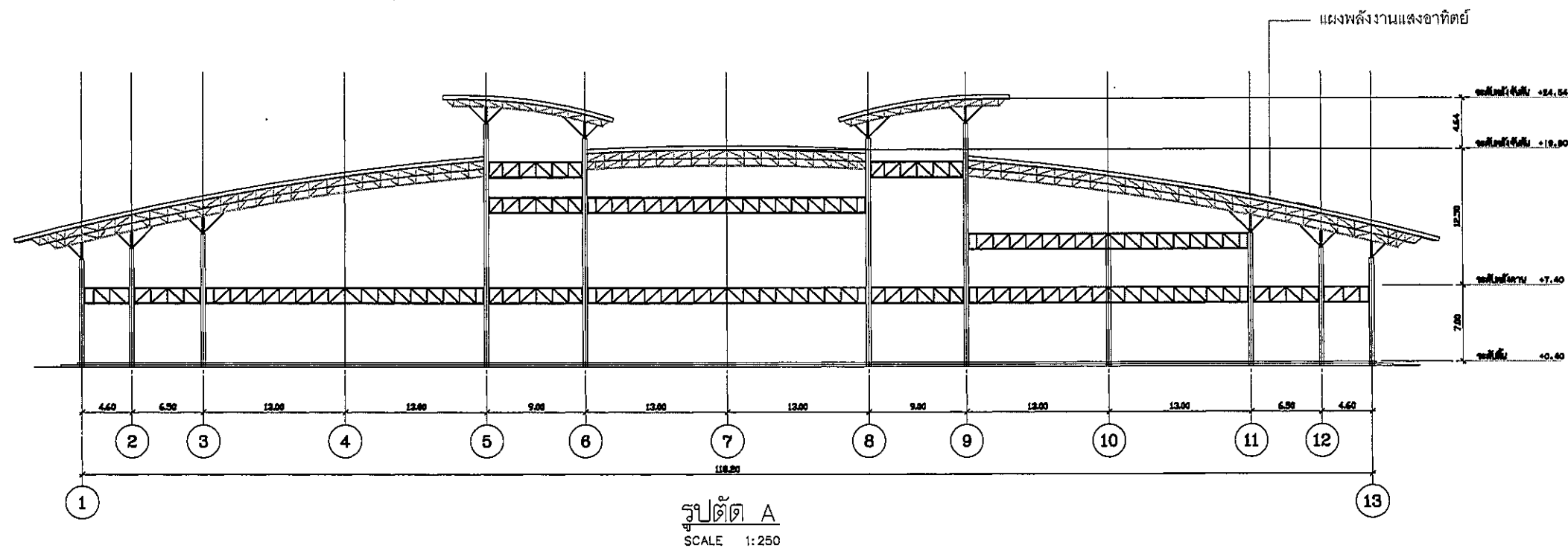

พื้นที่อาคารทั้งหมด = 12,027.75 ตารางเมตร
พื้นที่การติดตั้งแผงพลังงานแสงอาทิตย์ = 1,103.58 ตารางเมตร
JINKO SOLAR JKM580M-72HL4-(V) 580 W = 346 แผง
อินเวอร์เตอร์ Huawei Sun2000-50 KTL = 4 ตัว

Client Name:

ตลาดไท

Thai Agro Exchange Co., Ltd

EPC Name:

E@ Group

Energy Solution Management Co., Ltd.

Project Name:

Solar Rooftop 200.68 kWp
(ตลาดผลไมรรวม)

Project Location:

ตลาดผลไม้รวม อ. พายัพ อ. พายัพ อ. พายัพ อ. พายัพ อ. พายัพ
ปทุมธานี 12120

Architecture: **วิชัย อรรถศิริกุล** 11/11/22

Civil Engineer:

Electrical Engineer:

Mechanical Engineer:

Revised history :

Revision	Date	By

Drawing Name :

รูปตัด A และ B
(ตลาดผลไม้รวม)

Drawings No :

SOR-PD-THM-007

Scale : A1=1:250

Date : 17/03/2023

Revision : A

Page :	Total Pages :
2	2

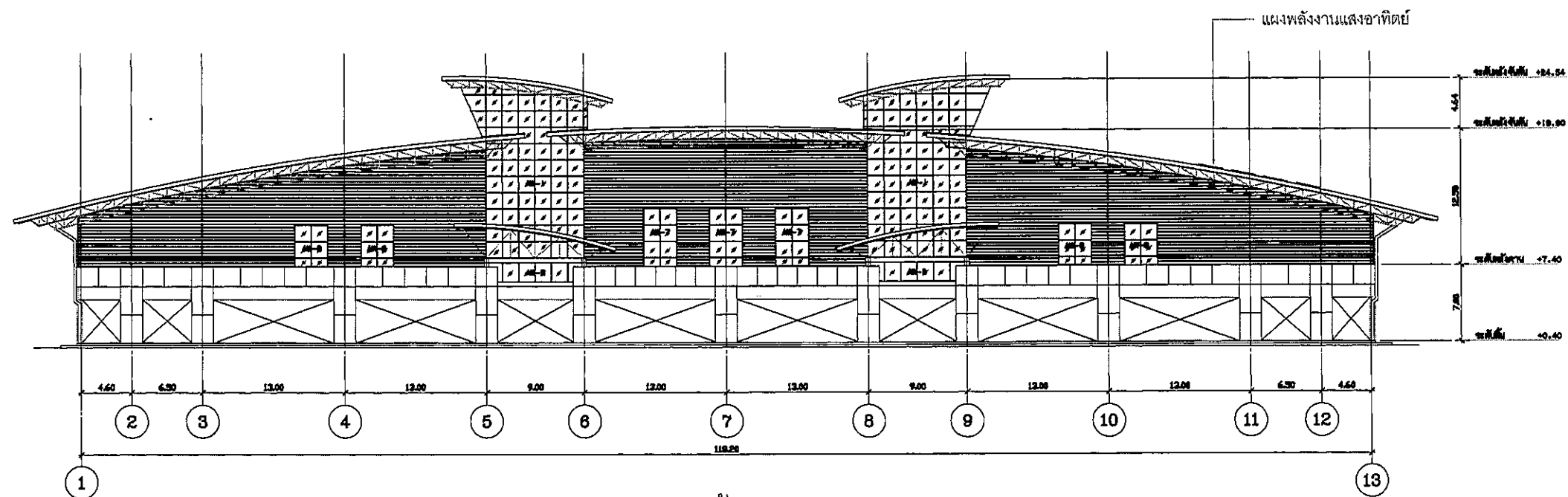

รูปด้าน A
SCALE 1:250

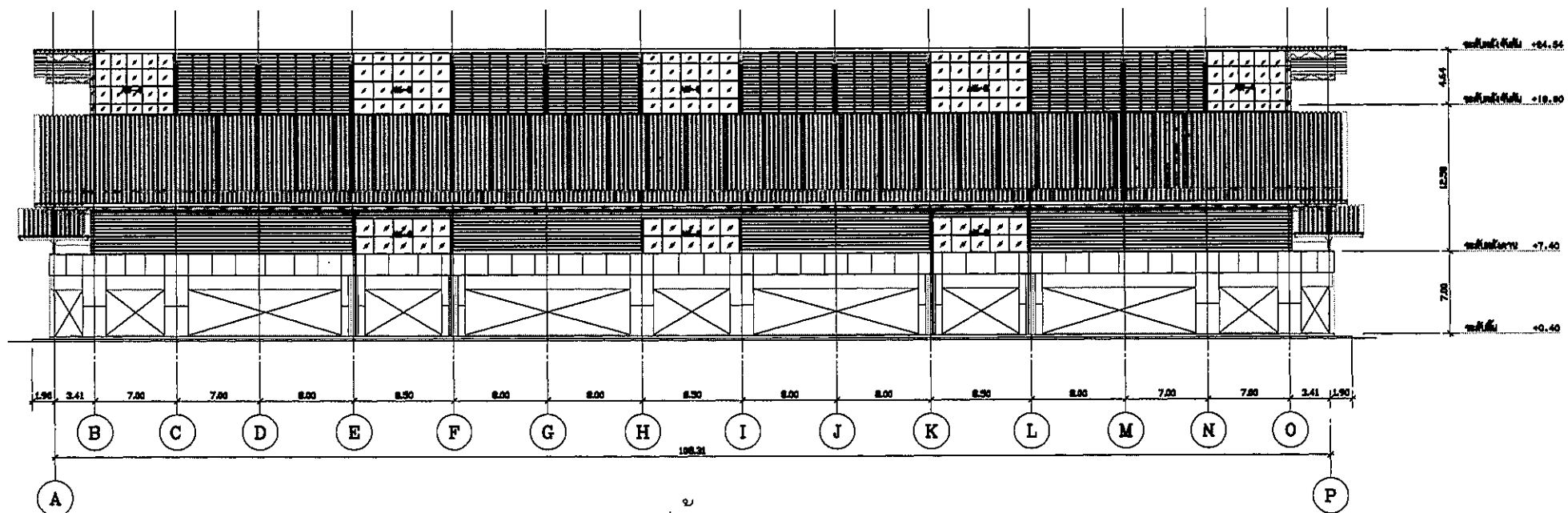

รูปด้าน B
SCALE 1:250

พื้นที่อาคารทั้งหมด = 12,027.75 ตารางเมตร
พื้นที่การติดตั้งแผงพลังงานแสงอาทิตย์ = 1,203.58 ตารางเมตร
JINKO SOLAR JKM580M-72HL4-(V) 580 W = 346 แผง
อินเวอร์เตอร์ Huawei Sun2000-50 KTL = 4 ตัว

Client Name:



Thai Agro Exchange Co., Ltd

EPC Name:



Energy Solution Management Co., Ltd.

Project Name:

Solar Rooftop 200.68 kWp
(ตลาดผลไม้รวม)

Project Location:

ตลาดผลไม้รวม อ. พนาธิ อ. พนาธิ อ. พนาธิ อ. พนาธิ อ. พนาธิ
พนาธิ 12120

Architecture: พ.ศ. ๒๕๖๖/๒๕๖๖/๒๕๖๖

Civil Engineer:

Electrical Engineer:

Mechanical Engineer:

Revised history :

Revision	Date	By

Drawing Name :

รูปด้าน A B C และ D
(ตลาดผลไม้รวม)

Drawings No :

SOR-PD-THM-008

Scale : A1=1:250

Date : 17/03/2023

Revision : A

Page : 1	Total Pages : 2
----------	-----------------

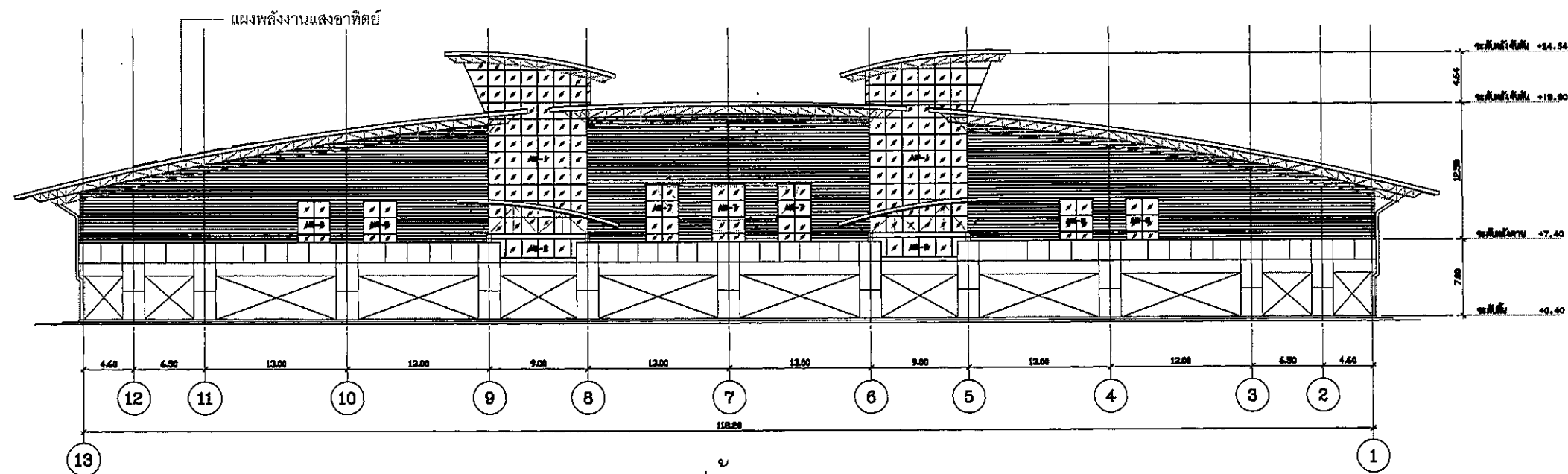

รูปด้าน C
SCALE 1:250

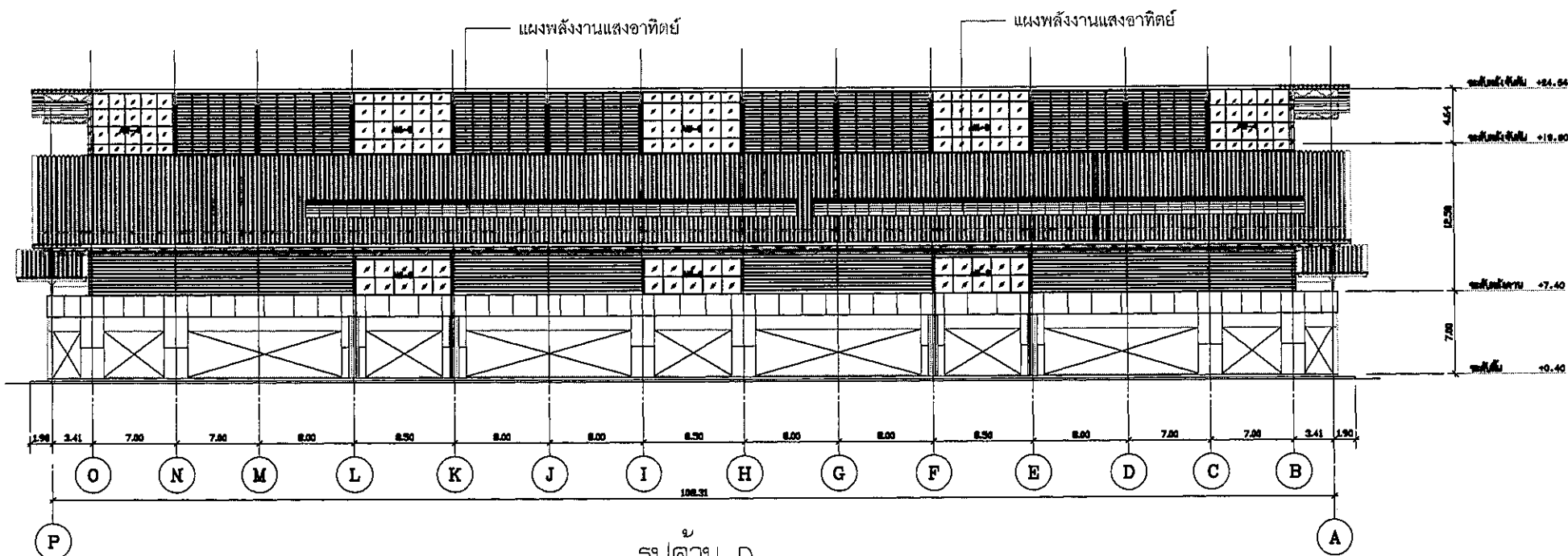

รูปด้าน D
SCALE 1:250

พื้นที่อาคารทั้งหมด = 12,027.75 ตารางเมตร
พื้นที่การติดตั้งแผงพลังงานแสงอาทิตย์ = 1,203.58 ตารางเมตร
JINKO SOLAR JKM580M-72HL4-(V) 580 W = 346 แผง
อินเวอร์เตอร์ Huawei Sun2000-50 KTL = 4 ตัว

Client Name:



Thai Agro Exchange Co., Ltd

EPC Name:



Energy Solution Management Co., Ltd.

Project Name:

Solar Rooftop 200.68 kWp
(ตลาดผลไม้วรณ)

Project Location:

ตลาดผลไม้วรณ อ. พายัพ จ. พะเยา ตำบล พายัพ อำเภอ พะเยา
พ.ศ. 2565

Architecture: วิศ. อรรถวิทย์ 11/19

Civil Engineer:

Electrical Engineer:

Mechanical Engineer:

Revised history :

Revision	Date	By

Drawing Name :

รูปด้าน A B C และ D
(ตลาดผลไม้วรณ)

Drawings No :

SOR-PD-THM-008

Scale : A1=1:250

Date : 17/03/ 2023

Revision : A

Page :	Total Pages :
2	2

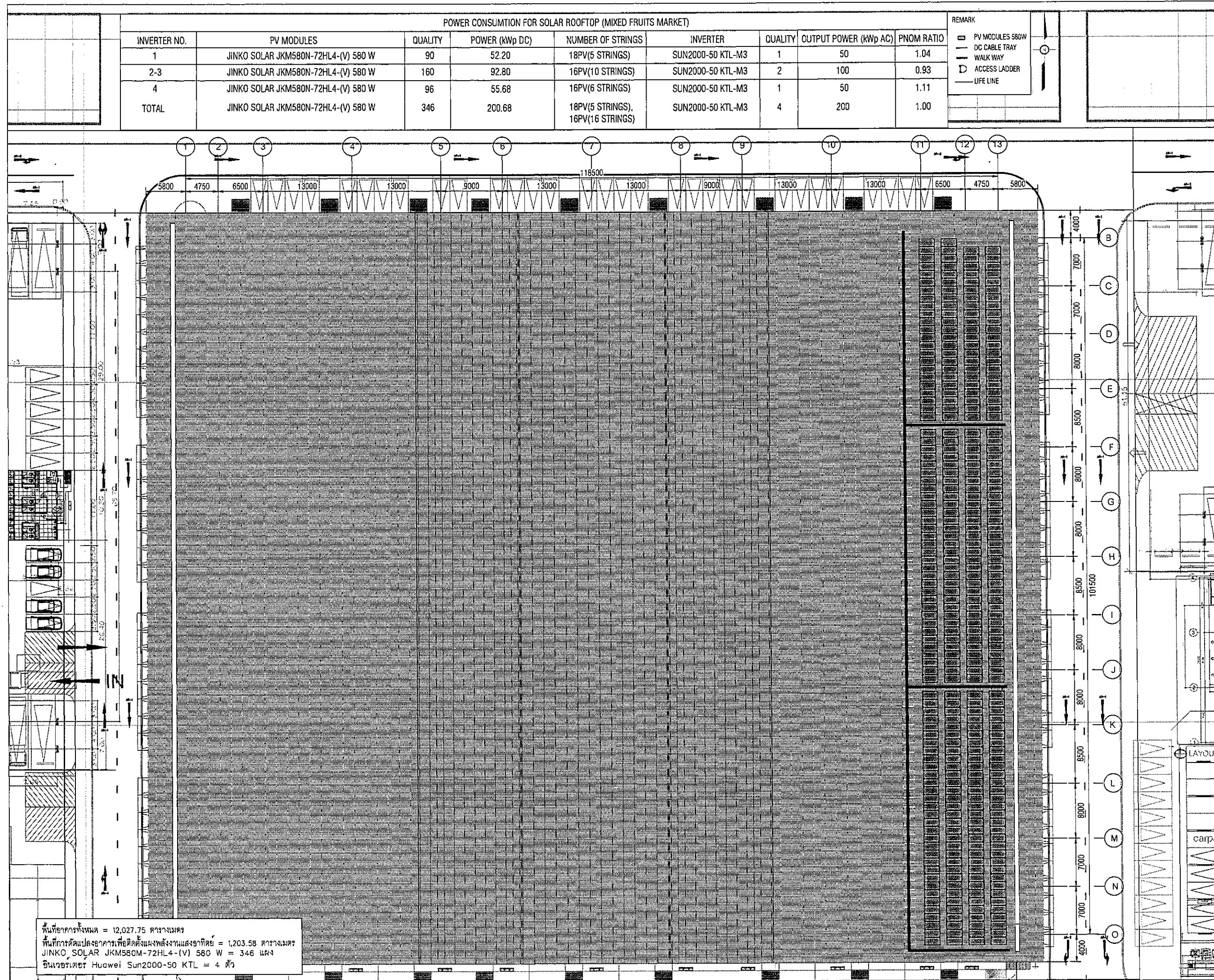

POWER CONSUMPTION FOR SOLAR ROOFTOP (MIXED FRUITS MARKET)								
INVERTER NO.	PV MODULES	QUALITY	POWER (kWp DC)	NUMBER OF STRINGS	INVERTER	QUALITY	OUTPUT POWER (kWp AC)	PNOM RATIO
1	JINKO SOLAR JKM580N-72HL4-(V) 580 W	90	52.20	18PV(5 STRINGS)	SUN2000-50 KTL-M3	1	50	1.04
2-3	JINKO SOLAR JKM580N-72HL4-(V) 580 W	160	92.80	16PV(10 STRINGS)	SUN2000-50 KTL-M3	2	100	0.93
4	JINKO SOLAR JKM580N-72HL4-(V) 580 W	96	55.68	16PV(6 STRINGS)	SUN2000-50 KTL-M3	1	50	1.11
TOTAL	JINKO SOLAR JKM580N-72HL4-(V) 580 W	346	200.68	18PV(5 STRINGS), 16PV(16 STRINGS)	SUN2000-50 KTL-M3	4	200	1.00

REMARK

- PV MODULES 580W
- DC CABLE TRAY
- WALK WAY
- ACCESS LADDER
- LIFE LINE

Client Name: Thai Agro Exchange Co., Ltd

EPC Name: E@ Group
Energy Solution Management Co., Ltd.

Project Name: Solar Rooftop 200.68 kWp
(ตลาดผลไม้รวม)

Project Location: ตลาดผลไม้รวม อ. พหลโยธิน ตำบล คลองโพธิ์ อําเภอกลางัวขาว
พุนนัง 12120

Architect: *Handwritten signature*

Civil Engineer: *Handwritten signature*

Electrical Engineer: *Handwritten signature*

Mechanical Engineer: *Handwritten signature*

Revised history :

Revision	Date	By

Drawing Name : แปลงพลังงานแสงอาทิตย์
(ตลาดผลไม้รวม)

Drawings No : SOR-PD-THM-009

Scale : A1=1:250

Date : 17/03/2023

Revision : A

Page : 1 Total Pages : 1

พื้นที่อาคารทั้งหมด = 12,027.75 ตารางเมตร
พื้นที่การติดตั้งแผงพลังงานแสงอาทิตย์ = 1,203.58 ตารางเมตร
JINKO SOLAR JKM580N-72HL4-(V) 580 W = 346 แผง
อินเวอร์เตอร์ Huawei Sun2000-50 KTL = 4 ตัว

ITEM NO.	DESCRIPTION
1	SELF DRILLING SCREW L BRACKET ASSEMBLY, STEEL PURLIN
2	ASSEMBLY, RAIL TO BRACKET CONNECTOR
3	LIGHT WEIGHT RAIL
4	ASSEMBLY, ADJUSTABLE END CLAMP
5	ASSEMBLY, ADJUSTABLE MID-CLAMP
6	ASSEMBLY, RAIL JOINER
7	ASSEMBLY, EARTHING GROUNDING LUG
8	MID-CLAMP EARTHING PLATE

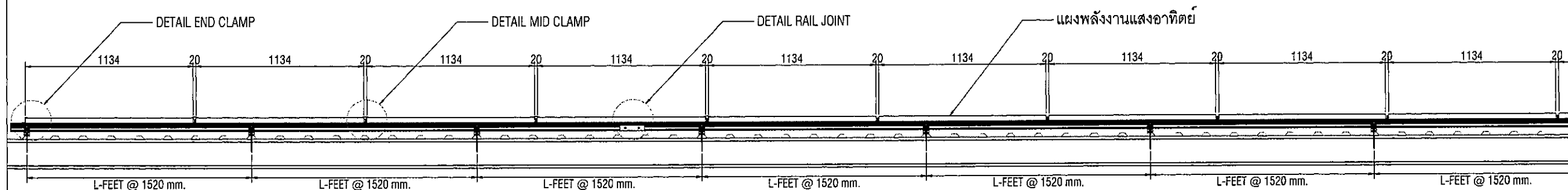
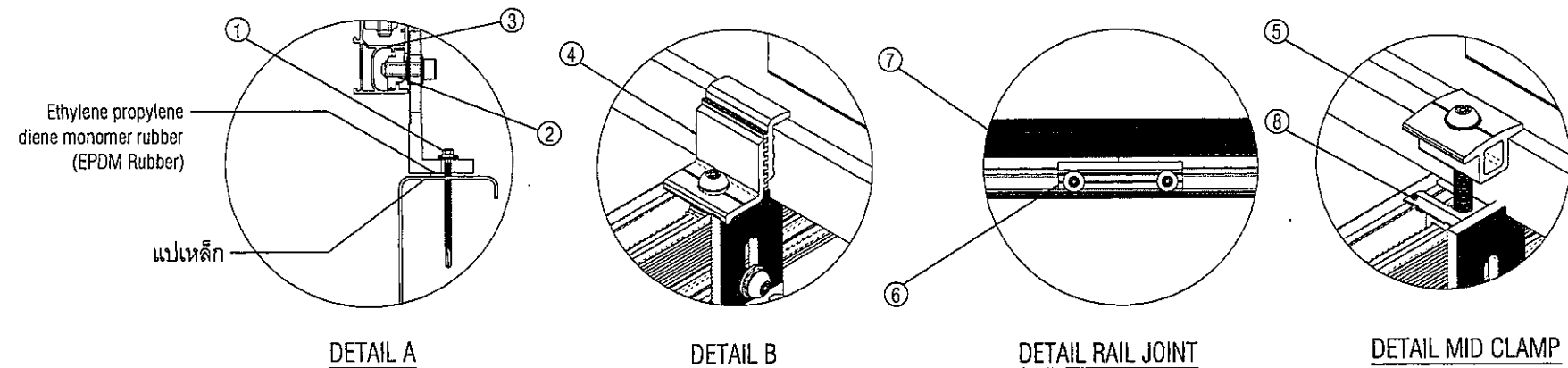

FRONT VIEW
Scale A1=1:15
A3=1:30

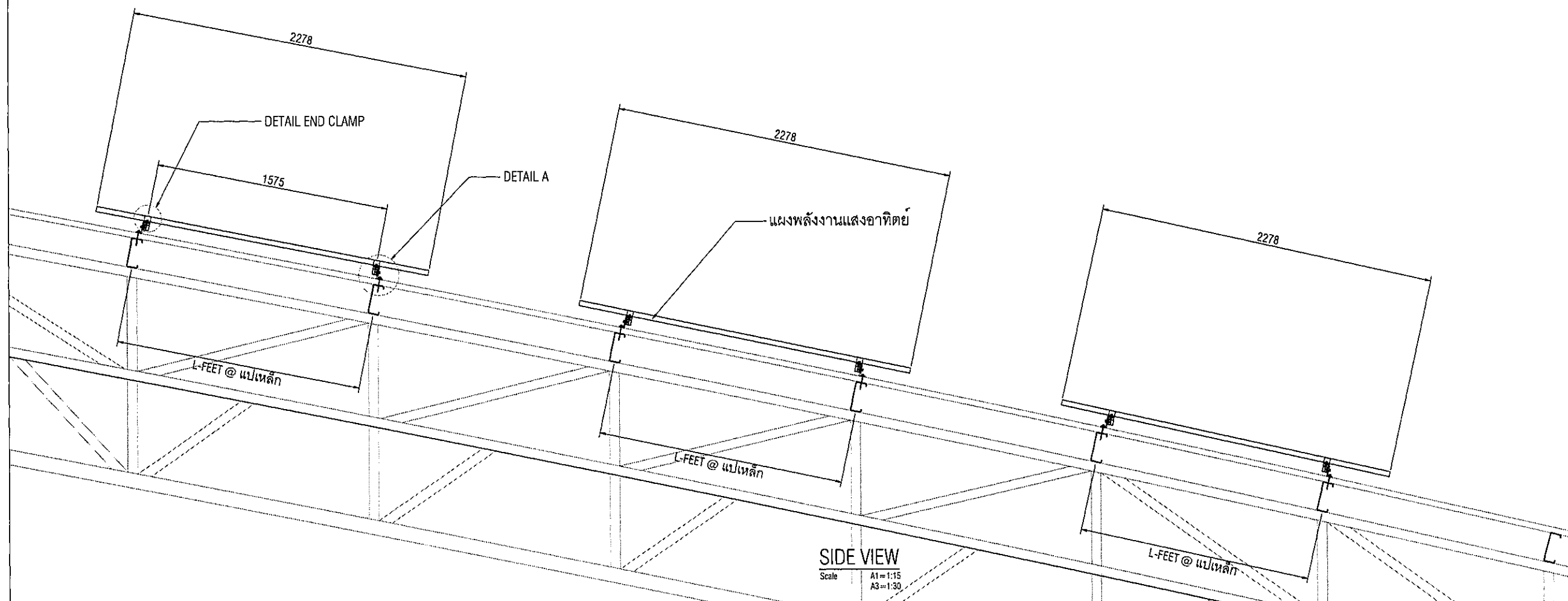

SIDE VIEW
Scale A1=1:15
A3=1:30

Client Name:



Thai Agro Exchange Co., Ltd

EPC Name:



Energy Solution Management Co., Ltd.

Project Name:

Solar Rooftop 290.68 kWp
(ตลาดผลไมรรวม)

Project Location:

ตลาดผลไมรรวม อ. พหลโยธิน จ. ปทุมธานี

Architecture: *สถาปนิก*

Civil Engineer:

Electrical Engineer:

Mechanical Engineer:

Revised history :

Revision	Date	By

Drawing Name :

รูปแบบการติดตั้งแผงพลังงานแสงอาทิตย์
(ตลาดผลไมรรวม)

Drawings No :

SOR-PD-THM-010

Scale : A1=1:15

Date : 17/03/2023

Revision : A

Page :

1

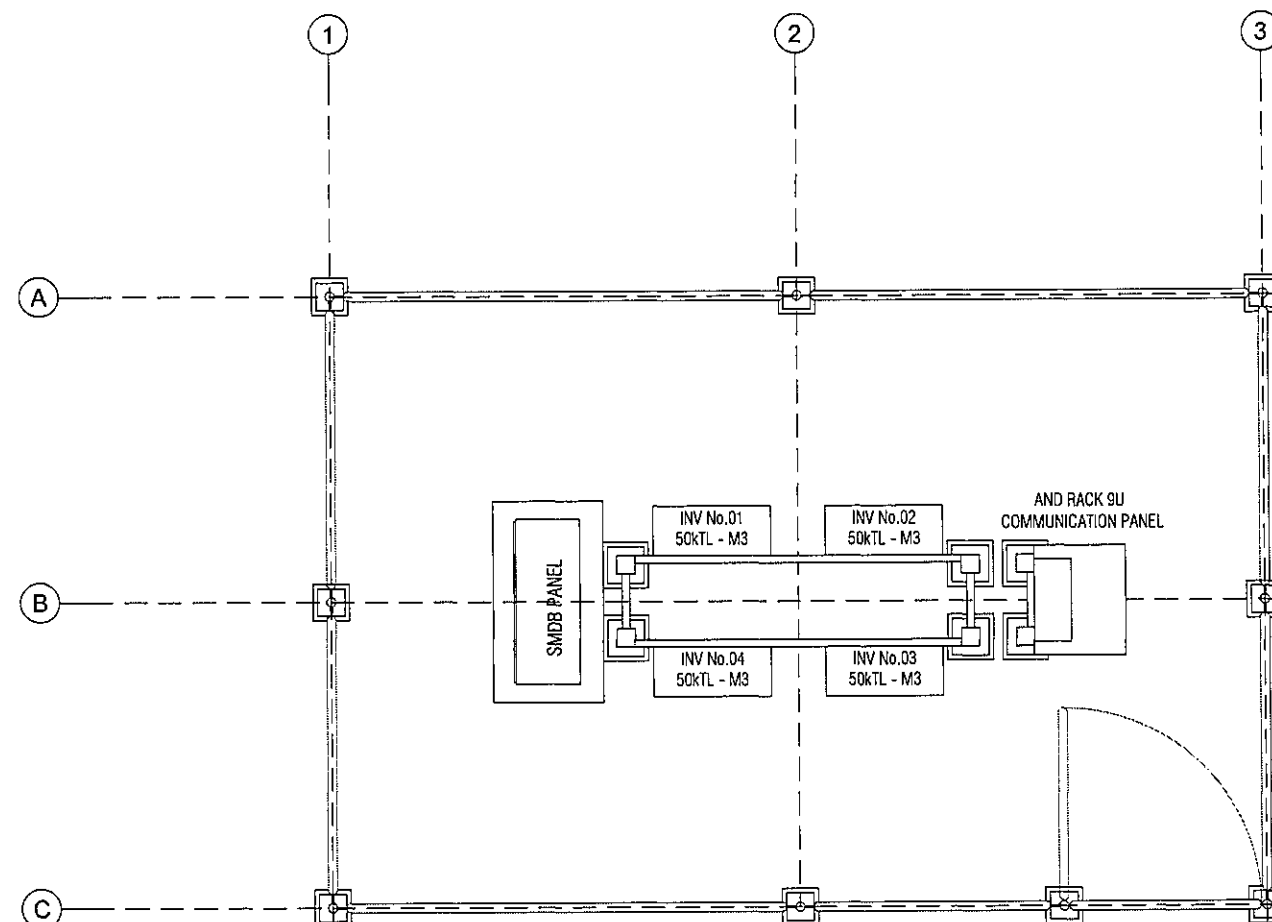

Total Pages :

1



แปลนห้องอินเวอร์เตอร์
SCALE 1:20

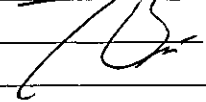

Client Name:		
 Thai Agro Exchange Co., Ltd		
EPC Name:		
 Energy Solution Management Co., Ltd.		
Project Name:		
Solar Rooftop 200.68 kWp (ตลาดผลไม้มรวม)		
Project Location:		
ตลาดขอนแก่น ๓. พหลโยธิน ตำบล ขอนแก่น ๓. อำเภอขอนแก่น บ้านเลขที่ 12120		
Architecture: 		
Civil Engineer: 		
Electrical Engineer:		
Mechanical Engineer:		
Revised history :		
Revision	Date	By
Drawing Name :		
ห้องอินเวอร์เตอร์ (ตลาดผลไม้มรวม)		
Drawings No :		
SOR-PD-THM-011		
Scale : A1=1:20		
Date : 17/03/2023		
Revision : A		
Page :	Total Pages :	
1	6	

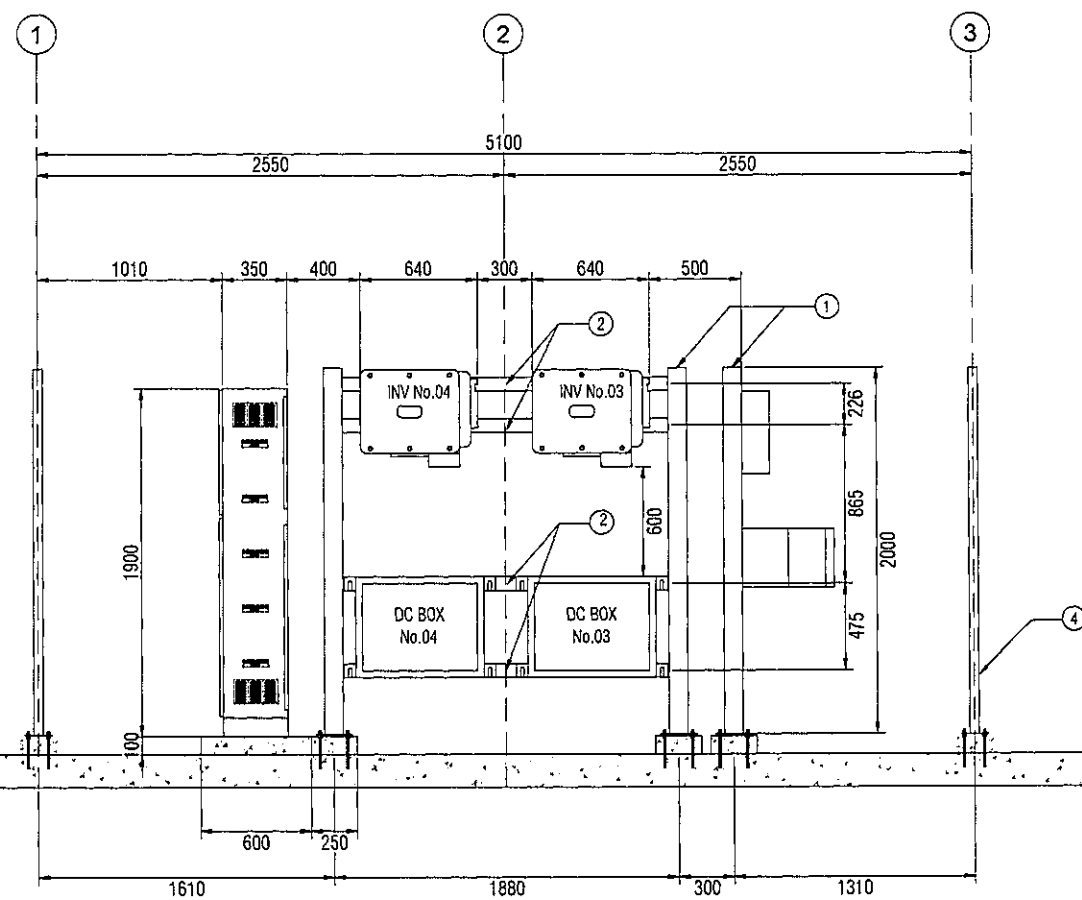

- ① Steel Tube 100x100 mm. 5T (HDG)
- ② C-Channel 75x40 mm. 5T (HDG)
- ③ Steel Plate 200x200 mm. 6T (HDG)
- ④ Steel Pipe Ø50mm.(HDG)
- ⑤ Steel Plate 150x150 mm. 6T (HDG)
- ⑥ Non shrink grout
- ⑦ Chainlink #1 ½" Ø 3.2 mm
- ⑧ Stud Bolt Ø12 mm. and Chemical anchor
- ⑨ Steel Flat bar 50x50 mm. 3.2T (HDG) And Bolt Set Ø10 mm.
- ⑩ Key Set
- ⑪ Door Bush Ø1 ½"

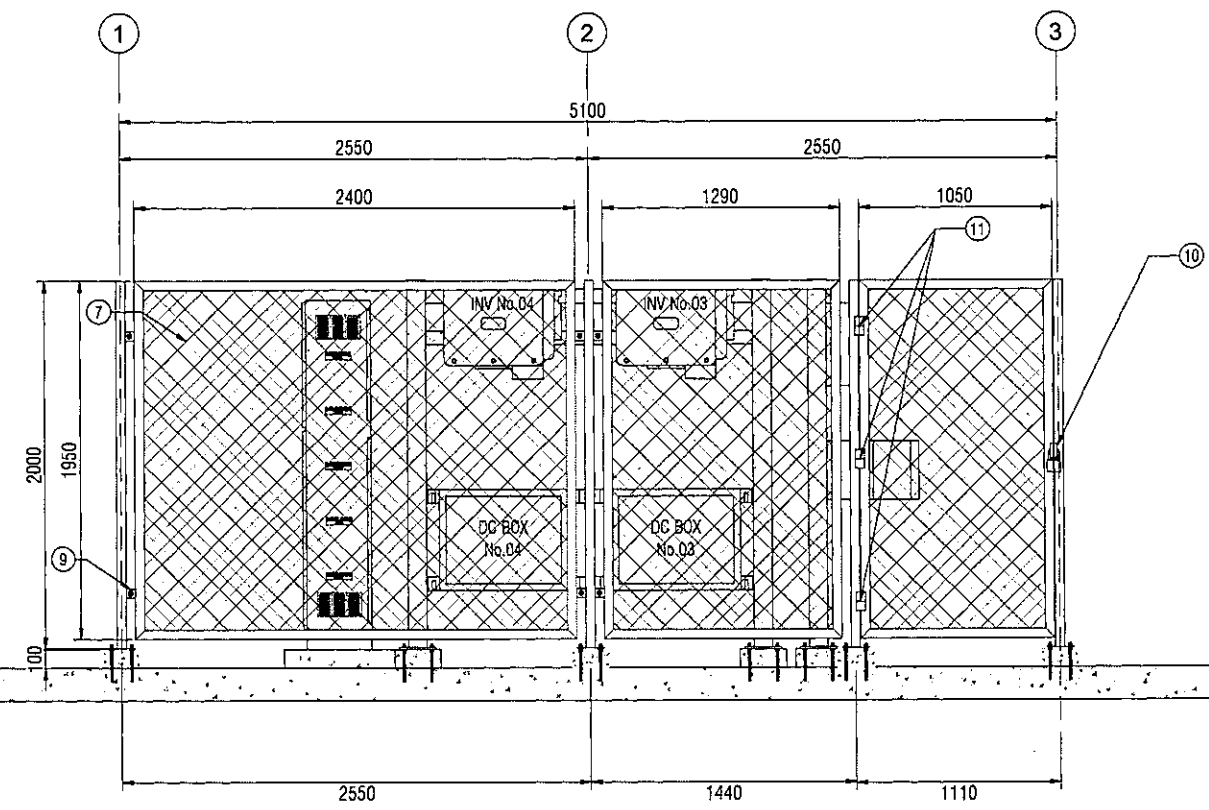

รูปด้าน A
SCALE 1:20

Client Name:

ตลาดไท

Thai Agro Exchange Co., Ltd

EPC Name:

E@ Group

Energy Solution Management Co., Ltd.

Project Name:

Solar Rooftop 200.68 kWp
(ตลาดผลไมรรวม)

Project Location:

ตลาดผลไมรรวม บ. ๓๖๕๖๖๖ ตำบล คลองโพธิ์ อำเภอ คลองโพธิ์
ปทุมธานี 12120

Architecture: *วิศ. ธรรมวิทย์ ธรรมวิทย์*

Civil Engineer:

Electrical Engineer:

Mechanical Engineer:

Revised history :

Revision	Date	By

Drawing Name :

ห้องอินเวอร์เตอร์
(ตลาดผลไมรรวม)

Drawings No :

SOR-PD-THM-011

Scale : A1=1:20

Date : 17/03/2023

Revision : A

Page :	Total Pages :
2	6

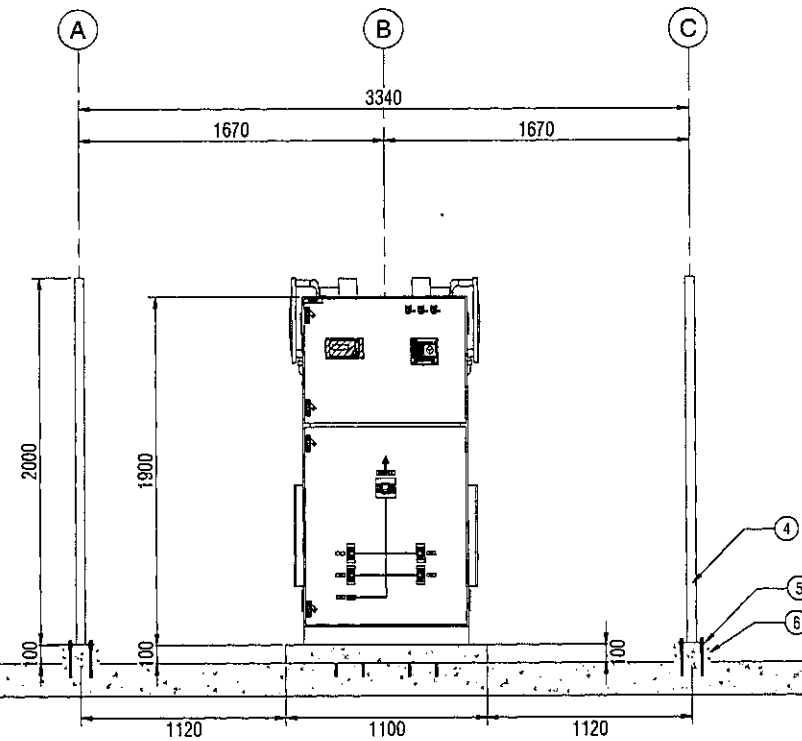

- ① Steel Tube 100x100 mm. 5T (HDG)
- ② C-Channel 75x40 mm. 5T (HDG)
- ③ Steel Plate 200x200 mm. 6T (HDG)
- ④ Steel Pipe Ø50mm. (HDG)
- ⑤ Steel Plate 150x150 mm. 6T (HDG)
- ⑥ Non shrink grout
- ⑦ Chainlink #1 ½" Ø 3.2 mm
- ⑧ Stud Bolt Ø12 mm. and Chemical anchor
- ⑨ Steel Flat bar 50x50 mm. 3.2T (HDG) And Bolt Set Ø10 mm.
- ⑩ Key Set
- ⑪ Door Bush Ø1 ½"

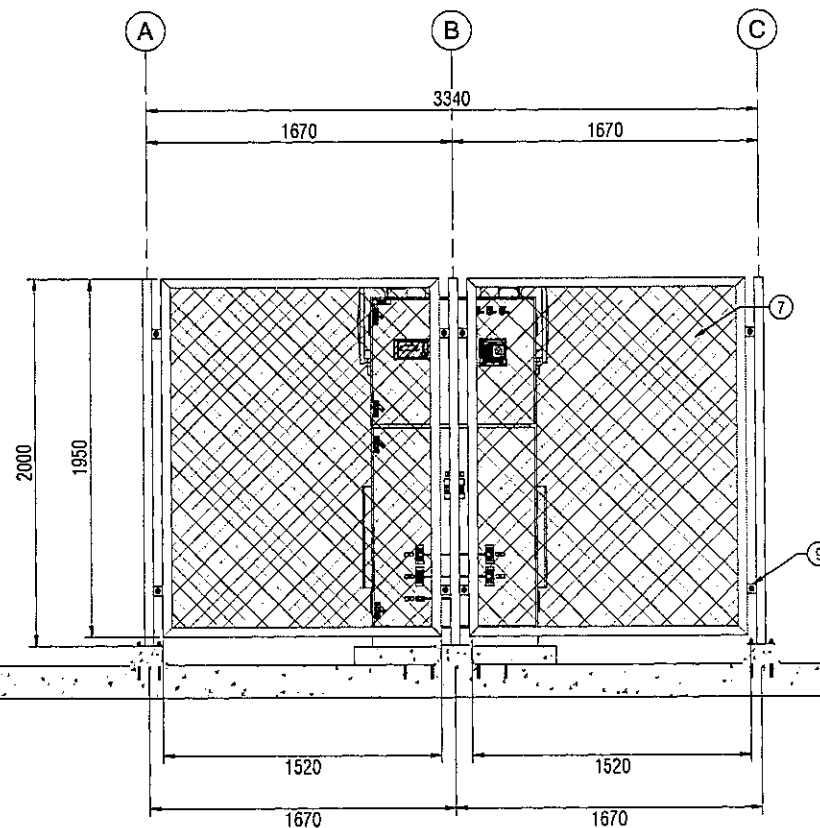

รูปด้าน B
SCALE 1:20

Client Name:



Thai Agro Exchange Co., Ltd

EPC Name:



Energy Solution Management Co., Ltd.

Project Name:

Solar Rooftop 200.68 kWp
(ตลาดผลไม่รวม)

Project Location:

ตลาดผลไม้รวมเบอร์ 0. พหลโยธิน ตำบล ทองหล่อ. อำเภอคลองหลวง
ปทุมธานี 12120

Architecture: นาง อรุณศรี หวังแสง

Civil Engineer:

Electrical Engineer:

Mechanical Engineer:

Revised history :

Revision	Date	By

Drawing Name :

ห้องอินเวอร์เตอร์
(ตลาดผลไม่รวม)

Drawings No :

SOR-PD-THM-011

Scale :

A1=1:20

Date :

17/03/ 2023

Revision :

A

Page :

3

Total Pages :

6

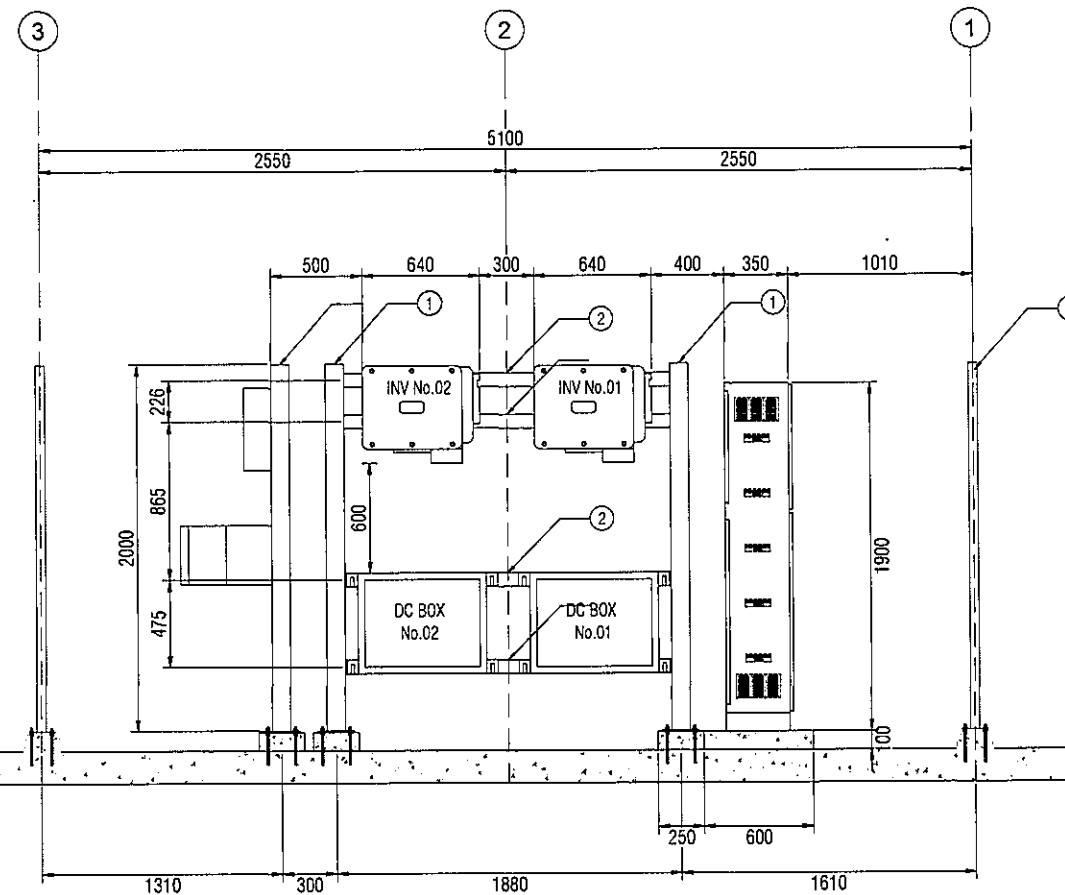

- ① Steel Tube 100x100 mm. 5T (HDG)
- ② C-Channel 75x40 mm. 5T (HDG)
- ③ Steel Plate 200x200 mm. 6T (HDG)
- ④ Steel Pipe Ø50mm.(HDG)
- ⑤ Steel Plate 150x150 mm. 6T (HDG)
- ⑥ Non shrink grout
- ⑦ Chainlink #1 ½" Ø 3.2 mm
- ⑧ Stud Bolt Ø12 mm. and Chemical anchor
- ⑨ Steel Flat bar 50x50 mm. 3.2T (HDG) And Bolt Set Ø10 mm.
- ⑩ Key Set
- ⑪ Door Bush Ø1 ½"

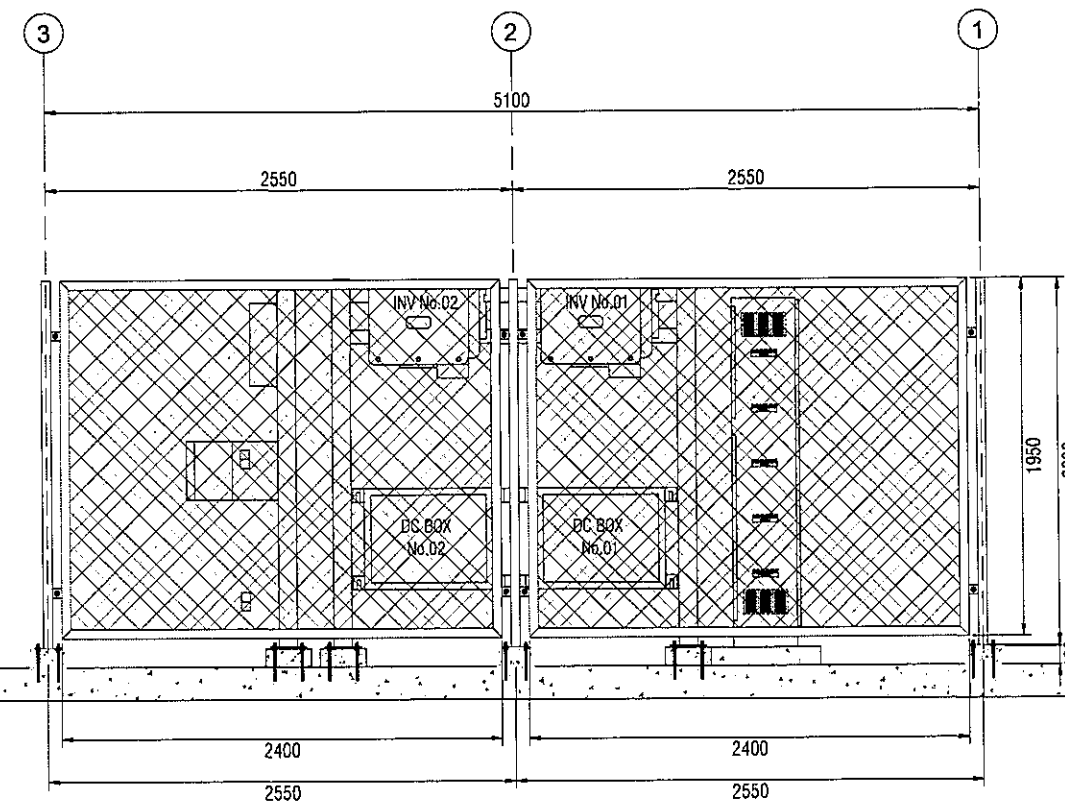

รูปด้าน C
SCALE 1:20

Client Name:



Thai Agro Exchange Co., Ltd

EPC Name:



Energy Solution Management Co., Ltd.

Project Name:

Solar Rooftop 200.68 kWp
(ตลาดผลไมรรวม)

Project Location:

ตลาดผลไม้รวม ๑๑, พหลโยธิน ตำบล คลองโพธิ์, อำเภอคลองโพธิ์,
ปทุมธานี 12120

Architecture: พ.ศ. ๑๑/๑๑/๑๑

Civil Engineer:

Electrical Engineer:

Mechanical Engineer:

Revised history :

Revision	Date	By

Drawing Name :

ห้องอินเวอร์เตอร์
(ตลาดผลไมรรวม)

Drawings No :

SOR-PD-THM-011

Scale : A1 = 1:20

Date : 17 / 03 / 2023

Revision : A

Page : 4 Total Pages : 6

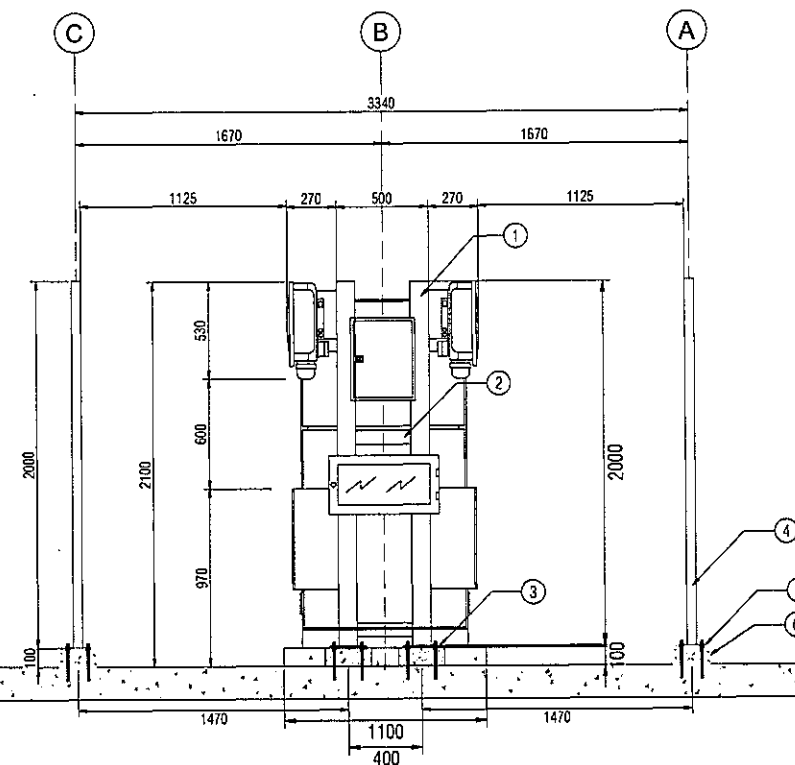

- ① Steel Tube 100x100 mm. 5T (HDG)
- ② C-Channel 75x40 mm. 5T (HDG)
- ③ Steel Plate 200x200 mm. 6T (HDG)
- ④ Steel Pipe Ø50mm.(HDG)
- ⑤ Steel Plate 150x150 mm. 6T (HDG)
- ⑥ Non shrink grout
- ⑦ Chainlink #1 ½" Ø 3.2 mm
- ⑧ Stud Bolt Ø12 mm. and Chemical anchor
- ⑨ Steel Flat bar 50x50 mm. 3.2T (HDG) And Bolt Set Ø10 mm.
- ⑩ Key Set
- ⑪ Door Bush Ø1 ½"

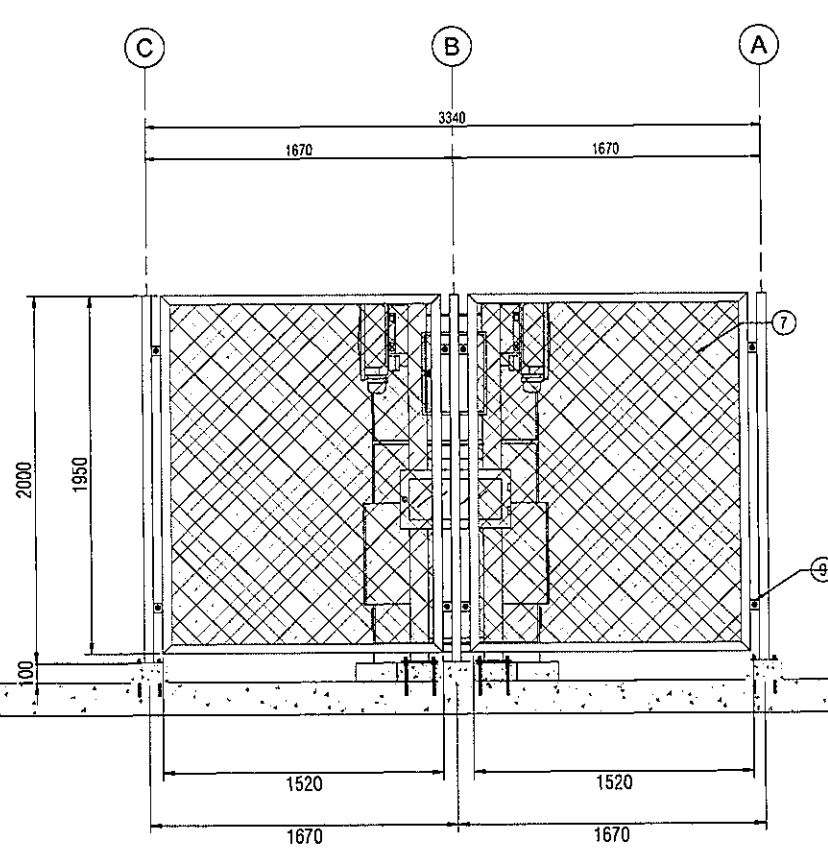

รูปด้าน D
SCALE 1:20

Client Name:

Thai Agro Exchange Co., Ltd

EPC Name:

E@ Group

Energy Solution Management Co., Ltd.

Project Name:

Solar Rooftop 200.68 kWp
(ตลาดผลไม้ววม)

Project Location:

ตลาดผลไม้ววม อ. พหลโยธิน ต.บางพลีใหญ่ อ.บางพลีใหญ่ จ.สมุทรปราการ 10540

Architecture:

Civil Engineer:

Electrical Engineer: _____

Mechanical Engineer: _____

Revised history :

Revision	Date	By

Drawing Name :
ห้องอีแวนจเจอร์
(ตลาดผลไม้ววม)

Drawings No :
SOR-PD-THM-011

Scale : A1=1:20

Date : 17 / 03 / 2023

Revision : A

Page :	Total Pages :
5	6

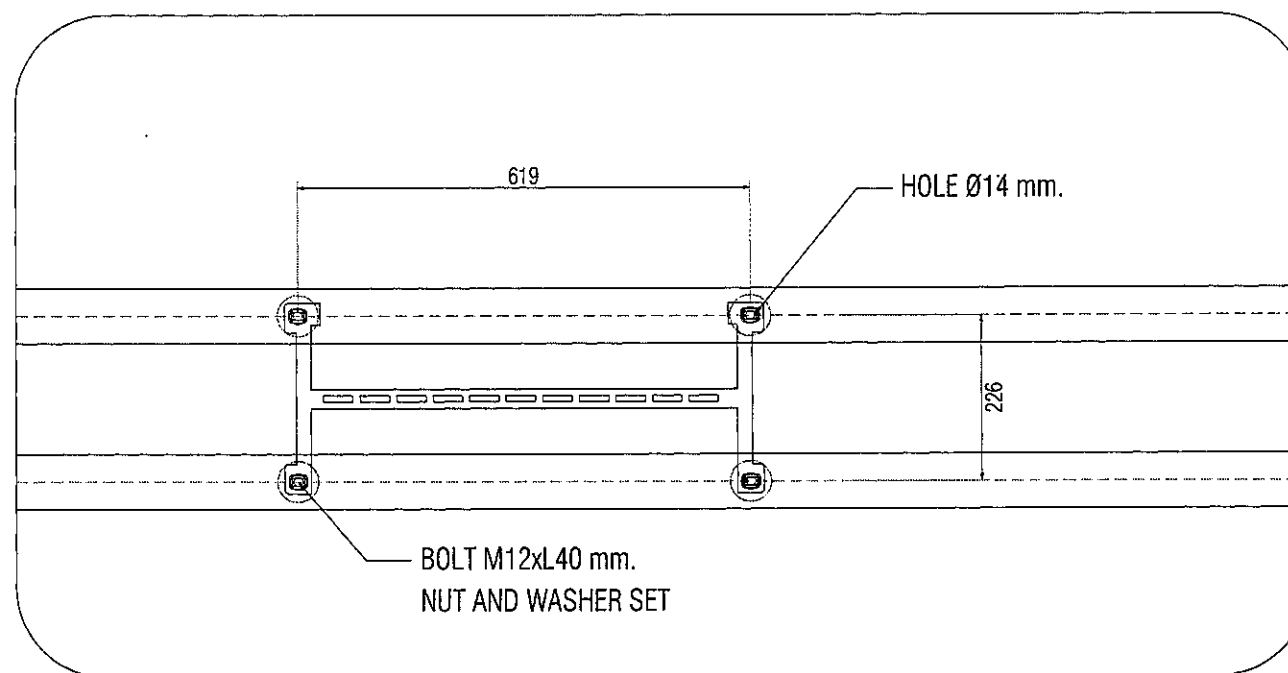

DETAIL SUPPORT INVERTER
SCALE 1:5

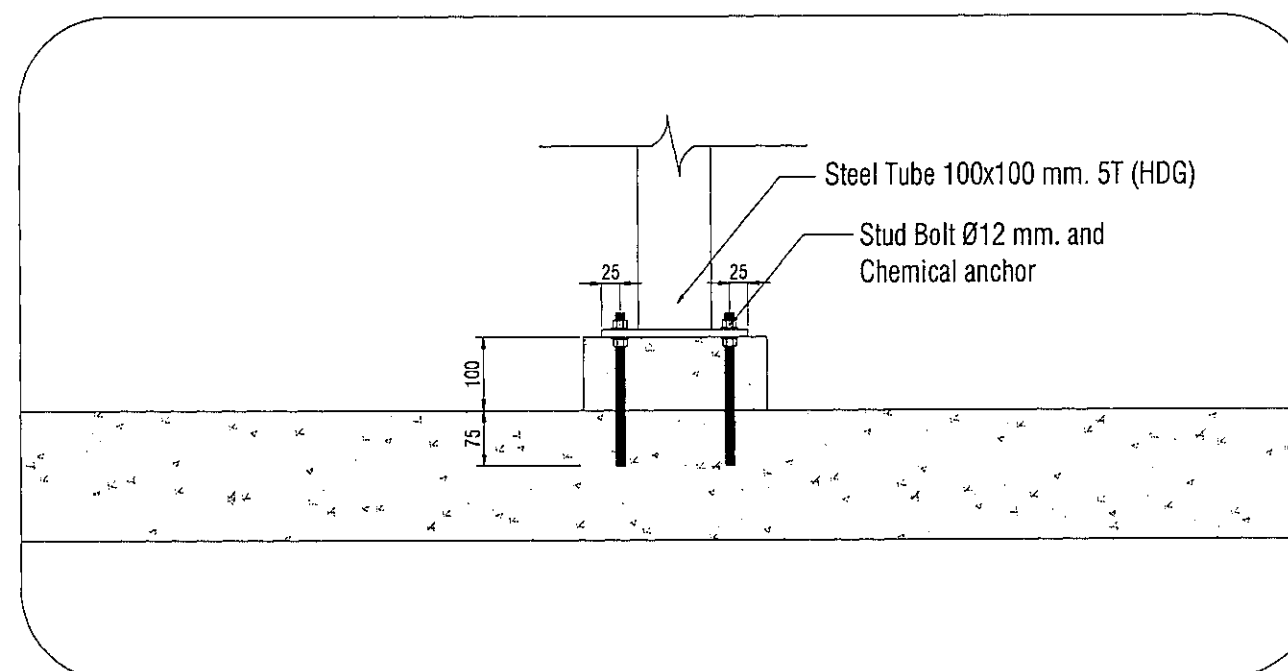

DETAIL ฐานเหล็ก
SCALE 1:5

Client Name:



Thai Agro Exchange Co., Ltd

EPC Name:

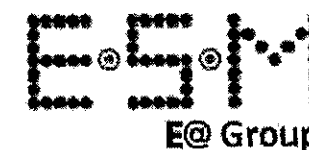

Energy Solution Management Co., Ltd.

Project Name:

Solar Rooftop 200.68 kWp
(ตลาดผลไมรรวม)

Project Location:

ตลาดผลไม้รวม อ. พายัพ ตำบล หาดใหญ่, อ.เกษตรวิสัย
พื้นที่ 12130

Architecture: *Signature* 11/11/23

Civil Engineer:

Electrical Engineer:

Mechanical Engineer:

Revised history :

Revision	Date	By

Drawing Name :

ห้องอีแวอ์เตอร์
(ตลาดผลไมรรวม)

Drawings No :

SOR-PD-THM-011

Scale : A1=1:5

Date : 17/03/ 2023

Revision : A

Page :	Total Pages :
6	6

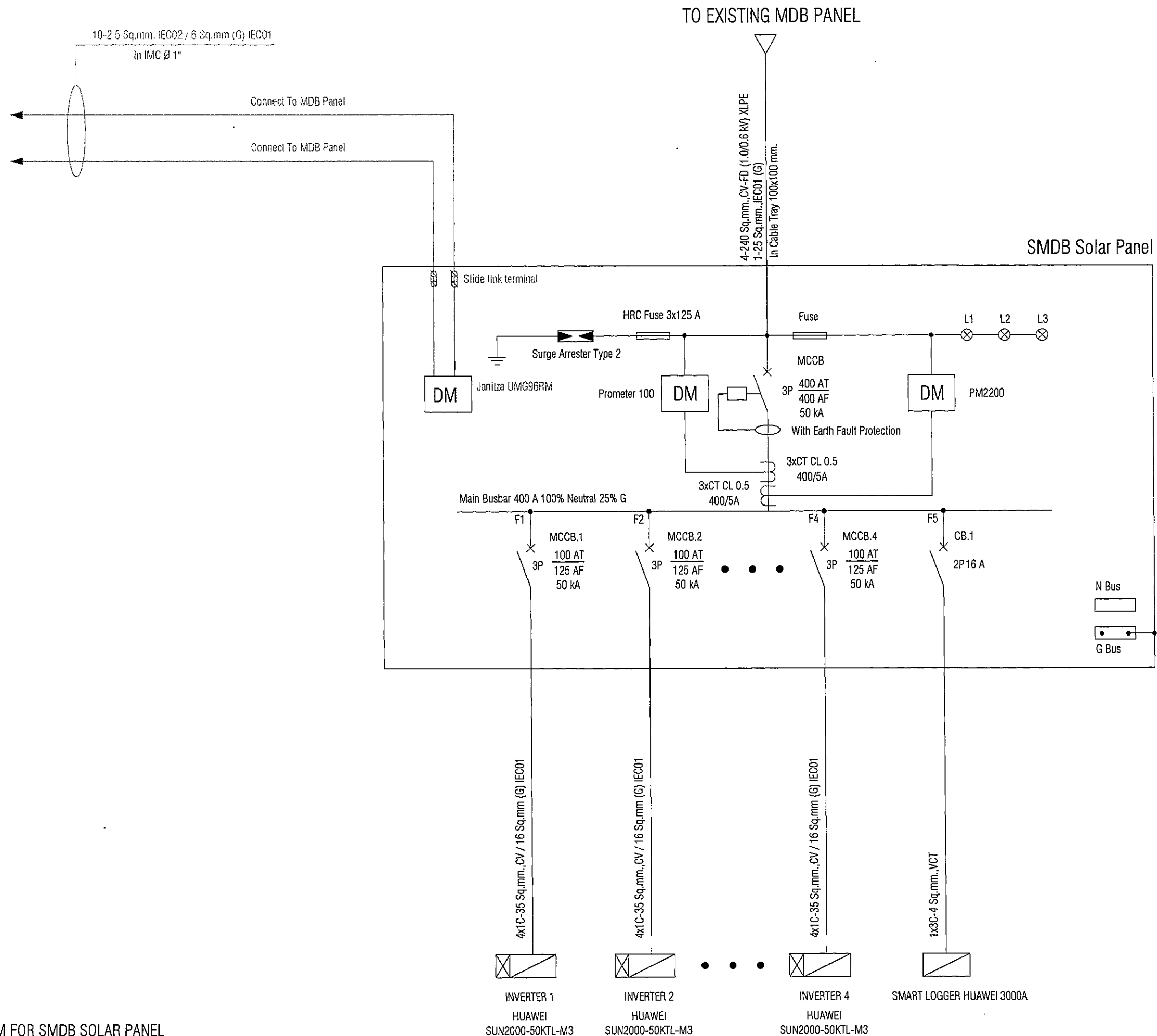

SINGLE LINE DIAGRAM FOR SMDB SOLAR PANEL

SCALE

A1=NTS

Client Name:



Thai Agro Exchange Co., Ltd

EPC Name:



Energy Solution Management Co., Ltd.

Project Name:

Solar Rooftop 200.68 kWp
(ตลาดผลไม้ววม)

Project Location:

ตลาดผลไม้ววม อ. พนาธิ์ จ. พนาธิ์ 40000
บ้านเลขที่ 12120

Architecture: *Signature*

Civil Engineer: *Signature*

Electrical Engineer: *Signature*

Mechanical Engineer:

Revised history :

Revision	Date	By

Drawing Name :
SINGLE LINE DIAGRAM
(ตลาดผลไม้ววม)

Drawings No :
SOR-PD-THM-012

Scale : A1=NTS

Date : 17 / 03 / 2023

Revision : A

Page :	Total Pages :
1	4

TO SMDB SOLAR PANEL

CABLE KEY NOTES.

CODE	DESCRIPTION
①	4x1/C-35 Sq.mm., CV-FD (1.0/0.6 kV Cu.XLPE) 6-16 Sq.mm.IEC01 In Cable Tray
②	2x1/C-6 Sq.mm., PV Cable In Cable Tray

Client Name:



Thai Agro Exchange Co., Ltd

EPC Name:



Energy Solution Management Co., Ltd.

Project Name:

Solar Rooftop 200.68 kWp
(ตลาดผลไม้มรวม)

Project Location:

อาคารศูนย์รวมผลไม้ อ. พายัพใต้ ตำบลคลองน้ำเย็น อ. คลองน้ำเย็น จ. พะเยา 56000

Architecture: *Signature*

Civil Engineer:

Electrical Engineer:

Mechanical Engineer:

Revised history :

Revision	Date	By

Drawing Name :
SINGLE LINE DIAGRAM
(ตลาดผลไม้มรวม)

Drawings No :
SOR-PD-THM-012

Scale : A1=NTS

Date : 17/03/2023

Revision : A

Page : 2 Total Pages : 4

INVERTER 01

SUN2000-50kTL-M3

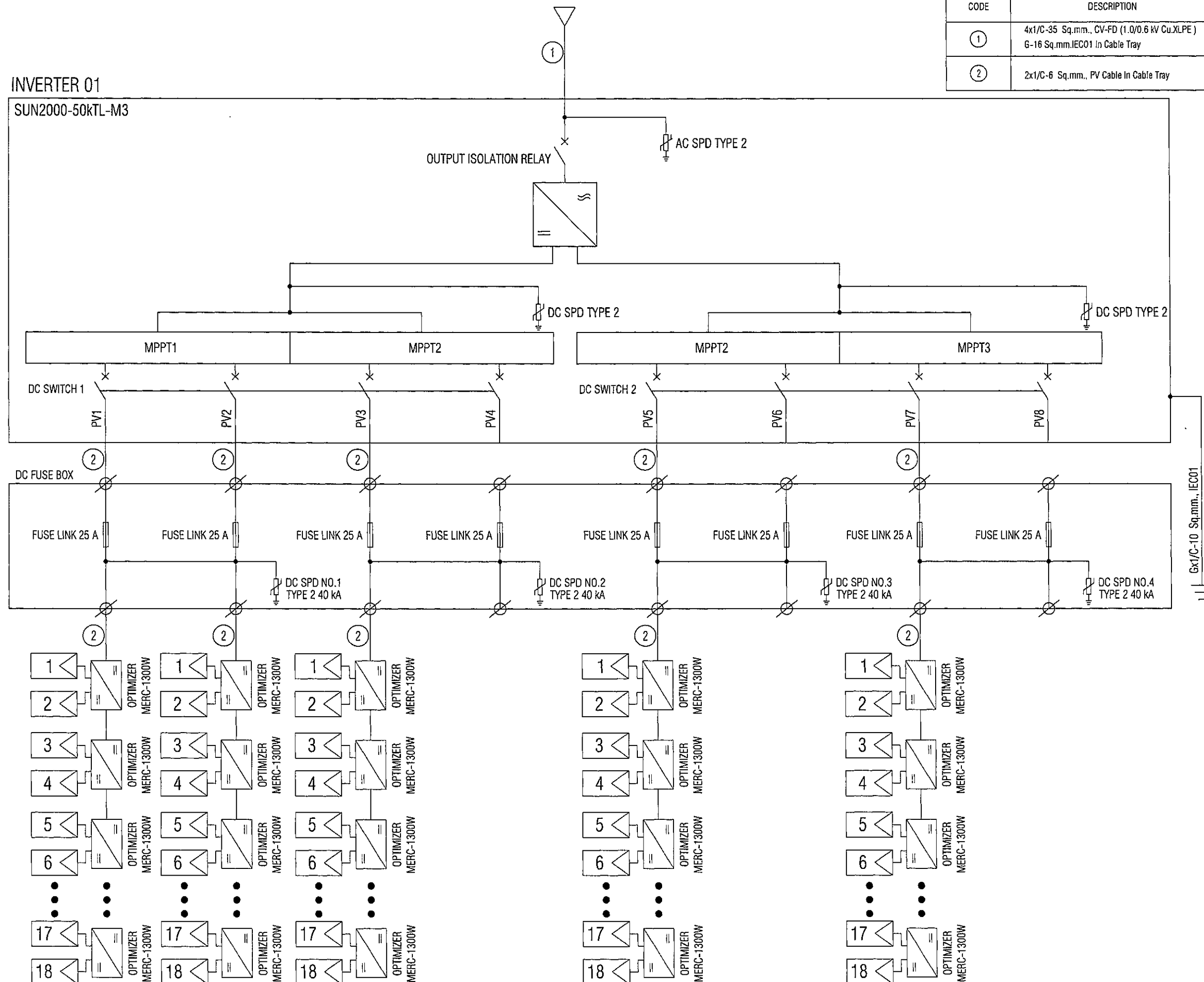

SINGLE LINE DIAGRAM FOR INVERTER NO.01

SCALE

A1=NTS

INVERTER 02-INVERTER 03

SUN2000-50kTL-M3

TO SMDB SOLAR PANEL

CABLE KEY NOTES.

CODE	DESCRIPTION
①	4x1/C-35 Sq.mm., CV-FD (1.0/0.6 kV Cu.XLPE) G-16 Sq.mm.IEC01 In Cable Tray
②	2x1/C-6 Sq.mm., PV Cable In Cable Tray

Client Name:



Thai Agro Exchange Co., Ltd

EPC Name:



Energy Solution Management Co., Ltd.

Project Name:

Solar Rooftop 200.68 kWp
(ตลาดผลไม่รวม)

Project Location:

ตลาดผลไม่รวม อ. พนาภิรมย์ ตำบล คลองหิน อ. พนาภิรมย์ จ. นครราชสีมา 31120

Architecture:

สถาปัตย์

Civil Engineer:

Electrical Engineer:

Mechanical Engineer:

Revised history :

Revision	Date	By

Drawing Name :

SINGLE LINE DIAGRAM
(ตลาดผลไม่รวม)

Drawings No :

SOR-PD-THM-012

Scale : A1=NTS

Date : 17/03/2023

Revision : A

Page :

3

Total Pages :

4

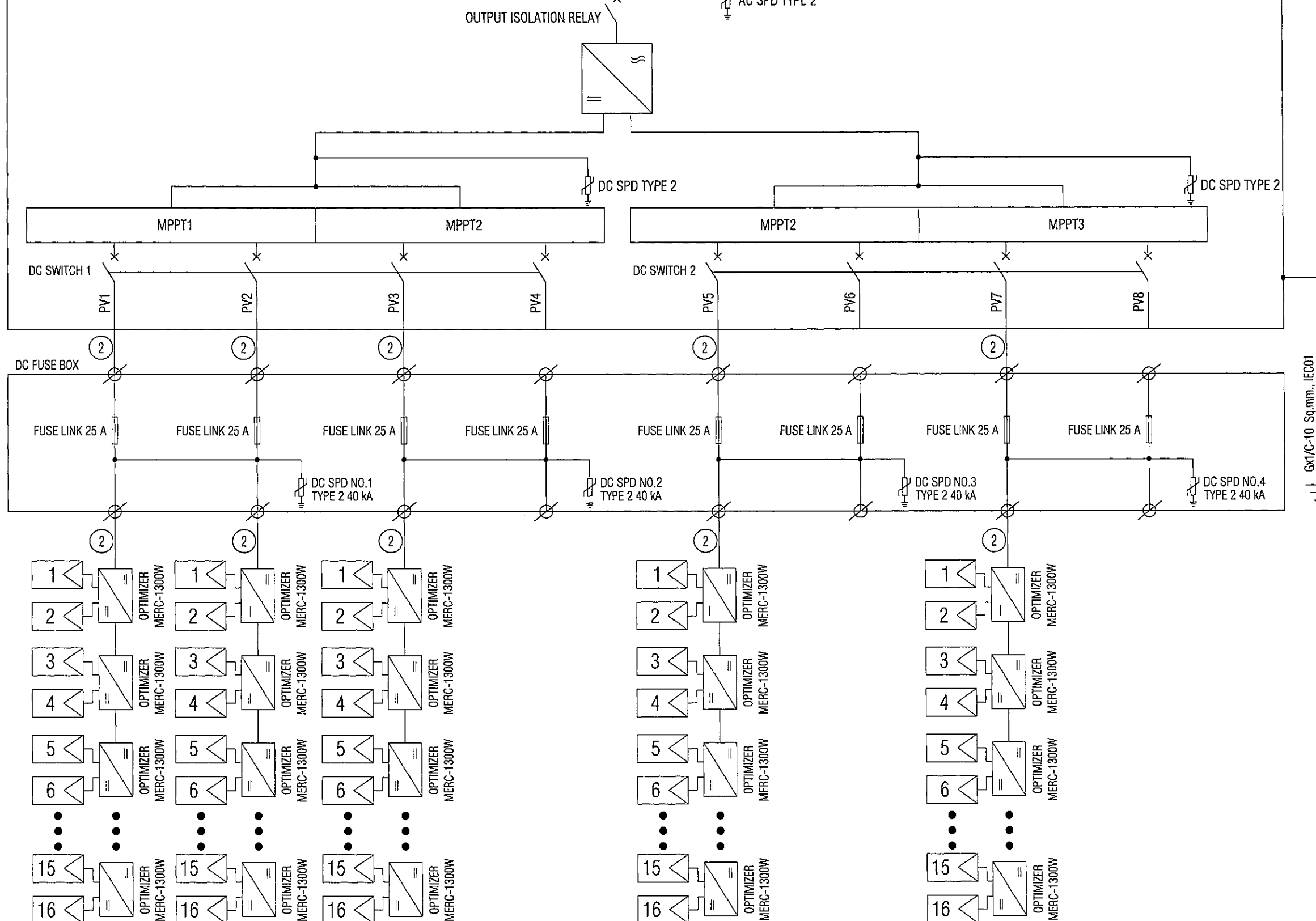

SINGLE LINE DIAGRAM FOR INVERTER NO.02-03

SCALE

A1=NTS



ใบอนุญาตก่อสร้าง ดัดแปลง รื้อถอน หรือเคลื่อนย้ายอาคาร

เลขที่ 209 / 2566

อนุญาตให้.....บริษัท ไทยแอ็กโกร เอ็กสเซนจ์ จำกัด.....เจ้าของอาคาร
 อยู่บ้านเลขที่ 31 ตรอก/ซอย.....ถนน.....หมู่ที่ 9.....
 ตำบล/แขวง คลองหนึ่ง อำเภอ/เขต คลองหลวง จังหวัด ปทุมธานี

ข้อ 1 ทำการ.....ดัดแปลงอาคาร.....
 ที่บ้านเลขที่.....ตรอก/ซอย.....ถนน.....หมู่ที่ 9.....
 ตำบล/แขวง คลองหนึ่ง อำเภอ/เขต คลองหลวง จังหวัด ปทุมธานี
 ในที่ดิน ☒ โฉนดที่ดิน ☐ น.ส. ๓ ☐ น.ส. ๓ ก. ☐ ส.ค. ☐ อื่น ๆ.....
 เลขที่ 94704 เป็นที่ดินของ.....บริษัท ไทยแอ็กโกร เอ็กสเซนจ์ จำกัด.....

ทำการเคลื่อนย้ายอาคารในท้องที่ที่อยู่ในเขตอำนาจของเจ้าพนักงานท้องถิ่นที่อาคารจะทำการ
 เคลื่อนย้ายตั้งอยู่ ไปยังบ้านเลขที่.....ตรอก/ซอย.....ถนน.....หมู่ที่.....
 ตำบล/แขวง.....อำเภอ/เขต.....จังหวัด.....รหัสไปรษณีย์.....

ข้อ 2 เป็นอาคาร

(1) ชนิด ค.ส.ล. โครงเหล็ก 1 ชั้น จำนวน 1 หลัง เพื่อใช้เป็น ระบบผลิตไฟฟ้าพลังงาน
 แสงอาทิตย์แบบติดตั้งบนหลังคา พื้นที่อาคาร/ความยาว 3,153.00 ตารางเมตร โดยมีที่จอดรถ ที่กั๊บลรด
 และทางเข้าออกของรถ จำนวน.....คัน พื้นที่.....ตารางเมตร

(2) ชนิด.....จำนวน.....เพื่อใช้เป็น.....
 พื้นที่อาคาร/ความยาว.....โดยมีที่จอดรถ ที่กั๊บลรด และทางเข้าออกของรถ
 จำนวน.....คัน พื้นที่.....ตารางเมตร

ตามแนวมังบริเวณ แบบแปลน รายการประกอบแบบแปลนและรายการคำนวณเลขที่ 212 / 2566 ที่แนบท้ายใบอนุญาตนี้

ข้อ 3 มี นายชรินทร์ ไกยสิทธิ์ สย.11813, นายพิชัย อรุณสดี ส-สค.1119 เป็นผู้ควบคุมงาน
 หรือ นายชรินทร์ ไกยสิทธิ์ สย.11813, นายพิชัย อรุณสดี ส-สค.1119 เป็นผู้ออกแบบและคำนวณอาคาร

ข้อ 4 ผู้ได้รับใบอนุญาตต้องปฏิบัติตามเงื่อนไข ดังต่อไปนี้

(1) ผู้ได้รับใบอนุญาตต้องปฏิบัติตามหลักเกณฑ์ วิธีการ และเงื่อนไขตามที่กำหนดในกฎกระทรวง ซึ่งออกตาม
 ความในมาตรา 8 (11) แห่งพระราชบัญญัติควบคุมอาคาร พ.ศ. 2522 หรือข้อบัญญัติท้องถิ่นซึ่งออกตามความในมาตรา 9 หรือ
 มาตรา 10 แห่งพระราชบัญญัติควบคุมอาคาร พ.ศ. 2522

(2) เจ้าของอาคารจะต้องขออนุญาตหรือปฏิบัติตามกฎหมายอื่น ๆ ที่เกี่ยวข้องด้วยแล้วแต่กรณี

ใบอนุญาตฉบับนี้ให้ใช้ได้จนถึง วันที่.....เดือน.....ปี.....

ออกให้ ณ วันที่.....เดือน.....ปี.....

(ลายมือชื่อ).....ผู้อนุญาต

ตำแหน่ง.....



การต่ออายุใบอนุญาต

การต่ออายุใบอนุญาต	การต่ออายุใบอนุญาต
ครั้งที่	ครั้งที่
ให้ต่อใบอนุญาต	ให้ต่อใบอนุญาต
ฉบับนี้จนถึง	ฉบับนี้จนถึง
วันที่.....เดือน.....พ.ศ.....	วันที่.....เดือน.....พ.ศ.....
โดยมีเงื่อนไข.....	โดยมีเงื่อนไข.....
.....
(ลายมือชื่อ).....ผู้อนุญาต	(ลายมือชื่อ).....ผู้อนุญาต
(.....)	(.....)
ตำแหน่ง	ตำแหน่ง
เจ้าพนักงานท้องถิ่น	เจ้าพนักงานท้องถิ่น
วันที่	วันที่

คำเตือน

1. ในกรณีที่ผู้ได้รับใบอนุญาตยังมิได้ดำเนินการก่อสร้างและยังไม่ได้แจ้งชื่อผู้ควบคุมงานก่อนเริ่มก่อสร้าง ต้องแจ้งชื่อผู้ควบคุมงานตามแบบ น.3 ต่อเจ้าพนักงานท้องถิ่น
2. ถ้าผู้ได้รับใบอนุญาตจะบอกเลิกตัวผู้ควบคุมงานที่ระบุชื่อไว้ในใบอนุญาต หรือผู้ควบคุมงานจะบอกเลิกการเป็นผู้ควบคุมงาน ให้มีหนังสือแจ้งให้พนักงานท้องถิ่นทราบ ทั้งนี้ ไม่เป็นการกระทบถึงสิทธิและหน้าที่ทางแพ่งระหว่างผู้ได้รับใบอนุญาตกับผู้ควบคุมงานนั้น ในการบอกเลิกตัวผู้ควบคุมงานนี้ ผู้ได้รับใบอนุญาตต้องระงับการดำเนินการตามที่ได้รับอนุญาตไว้ก่อนจนกว่าจะมีผู้ควบคุมงานคนใหม่ และมีหนังสือแจ้งพร้อมกับส่งมอบหนังสือแสดงความยินยอมของผู้ควบคุมงานคนใหม่ให้แก่เจ้าพนักงานท้องถิ่นแล้ว
3. ผู้ได้รับใบอนุญาตที่ต้องจัดให้มีพื้นที่ หรือสิ่งก่อสร้างขึ้นเพื่อใช้เป็นที่จอดรถ ที่กัลบลร และทางเข้าออกของรถตามที่กำหนดไว้ในใบอนุญาตฉบับนี้ ต้องแสดงที่จอดรถ ที่กัลบลร และทางเข้าออกของรถไว้ให้ปรากฏตามแผนผังบริเวณที่ได้รับใบอนุญาต การดัดแปลงหรือใช้ที่จอดรถ ที่กัลบลร และทางเข้าออกของรถเพื่อการอื่นนั้น ต้องได้รับใบอนุญาตจากเจ้าพนักงานท้องถิ่น
4. ผู้ได้รับใบอนุญาตก่อสร้าง ดัดแปลง หรือเคลื่อนย้ายอาคารประเภทควบคุมการใช้ เมื่อได้ทำการตามที่ได้รับใบอนุญาตเสร็จแล้ว ต้องได้รับรับรองจากเจ้าพนักงานท้องถิ่นตามมาตรา ๓๒ วรรคสี่ ก่อน จึงจะใช้อาคารนั้นได้
5. ใบอนุญาตฉบับนี้ให้ใช้ได้ตามระยะเวลาที่กำหนดในใบอนุญาต ถ้าประสงค์จะขอต่ออายุใบอนุญาตจะต้องยื่นคำขอก่อนใบอนุญาตสิ้นอายุ



Mechanical Engineer:

แบบขอออกสูบัตร

กองทะเบียนราษฎร เทศบาลเมืองท่าโขลง

212/66 วันที่ 12 ม.ค. 2566

ใบขอ 209/66 วันที่ 2 ส.ย. 2566

5-1 ส.ย. 2567

5

[Signature]



Thai Agro Exchange Co., Ltd.

31, หมู่ 9, คลองหนึ่ง, คลองหลวง, ปทุมธานี 12120

PROJECT NAME

SOLAR ROOFTOP 501.12 kWp

(ตลาดส้ม)



Energy Absolute

บริษัท พลังงานบริสุทธิ์ จำกัด (มหาชน)

89 ถนนรัชดาภิเษก เขตดินแดง กรุงเทพฯ 10400

ลำดับที่	รายการ
SOR-PD-ORG-001	สารบัญแบบ
SOR-PD-ORG-002	แผนที่พอสั่งแบบ
SOR-PD-ORG-003	ผังบริเวณ และ ผังโหนด
SOR-PD-ORG-004	แปลนพื้น
SOR-PD-ORG-005	แปลนหลังคา และ โครงสร้างหลังคา
SOR-PD-ORG-006	แบบขยาย TRUSS
SOR-PD-ORG-007	รูปตัด A และ B
SOR-PD-ORG-008	รูปด้าน A B C และ D
SOR-PD-ORG-009	แปลนแผงพลังงานแสงอาทิตย์
SOR-PD-ORG-010	รูปแบบการติดตั้งแผงพลังงานแสงอาทิตย์
SOR-PD-ORG-011	แปลนและรายละเอียดห้องอินเวอร์เตอร์
SOR-PD-ORG-012	ไดอะแกรมไฟฟ้าแรงสูงและแรงต่ำ

Client Name:



Thai Agro Exchange Co., Ltd

EPC Name:



Energy Solution Management Co., Ltd.

Project Name:

Solar Rooftop 501.12 kWp
(ตลาดส้ม)

Project Location:

ตลาดส้ม 501.12 kWp, ตลาดส้ม ตำบลคลองหิน, อำเภอคลองหลวง
ปทุมธานี 12120

Architecture:

ศก. 1119 ๘
ศก. 1119 ๘

Civil Engineer:

Electrical Engineer:

Mechanical Engineer:

Revised history :

Revision	Date	By

Drawing Name :

สารบัญแบบ
(ตลาดส้ม)

Drawings No :

SOR-PD-ORG-001

Scale : A1=1:300

Date : 17 / 03 / 2023

Revision : A

Page :	Total Pages :
1	1

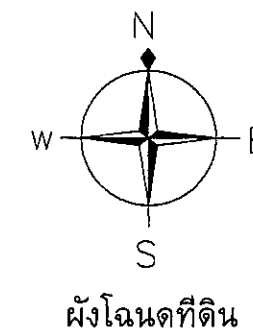
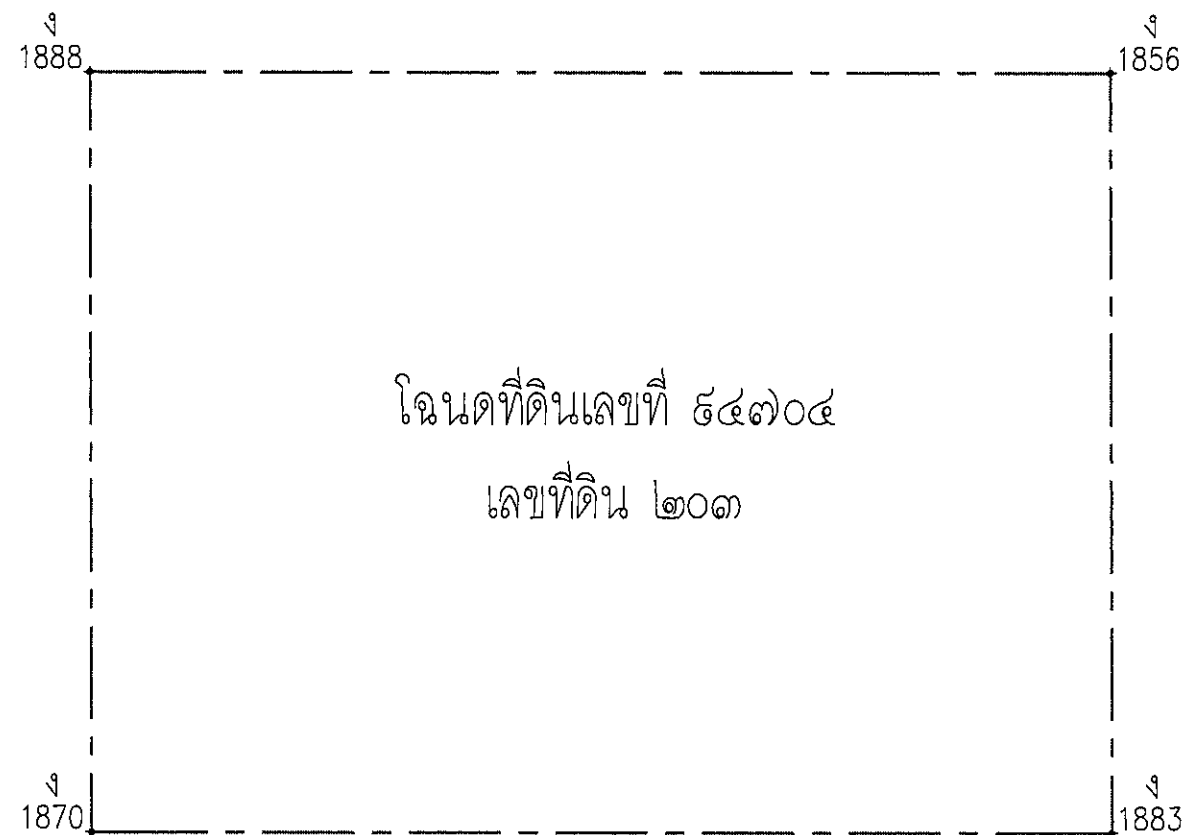
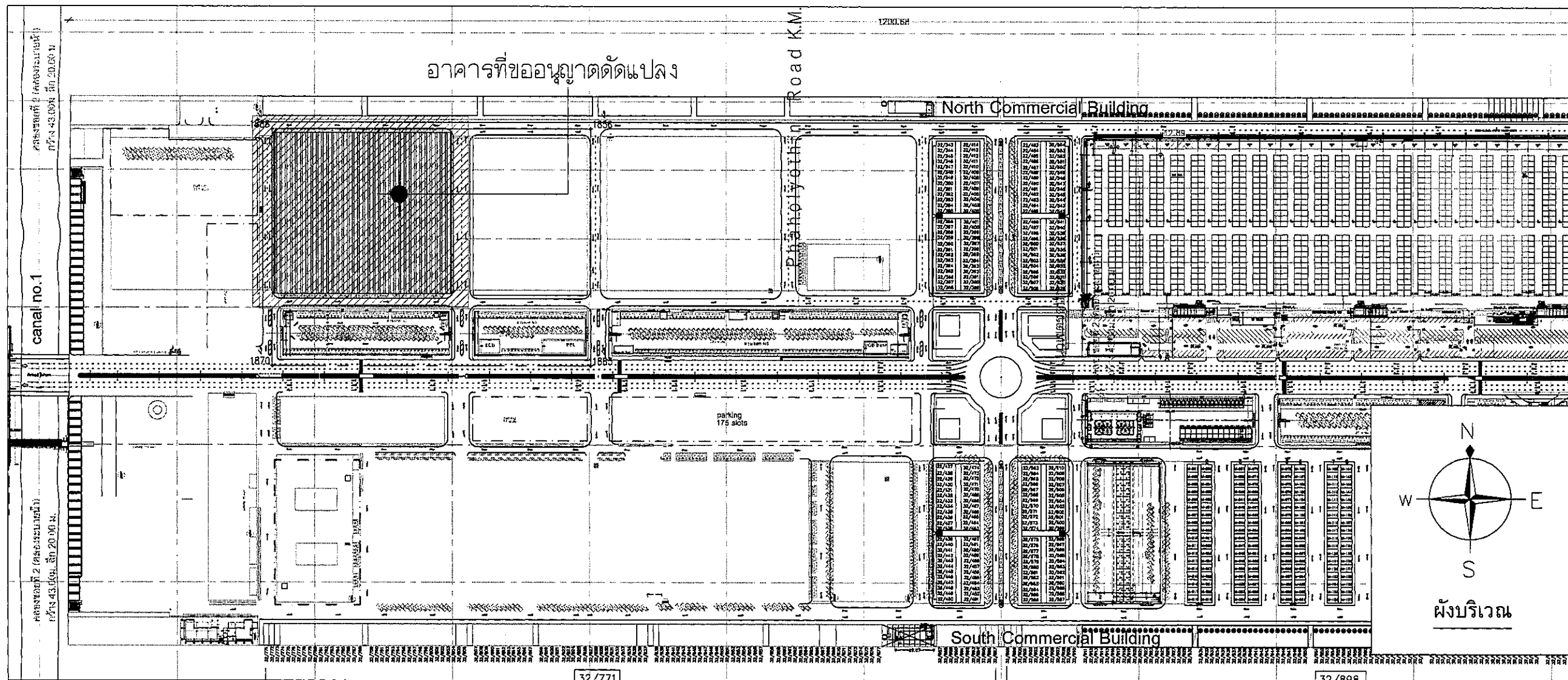

Client Name:



Thai Agro Exchange Co., Ltd

EPC Name:



Energy Solution Management Co., Ltd.

Project Name:

Solar Rooftop 501.12 kWp
(ตลาดส้ม)

Project Location:

ตลาดส้มแฟรนไชส์ อ. พายัพ อ. ค่ายหลวง อ. ชัยภูมิ อ. ชัยภูมิ
พื้นที่ 12123

Architecture: พ.ศ. ๒๕๖๖/๑๑/๑๕

Civil Engineer:

Electrical Engineer:

Mechanical Engineer:

Revised history :

Revision	Date	By

Drawing Name :

ผังบริเวณ และ ผังโฉนด
(ตลาดส้ม)

Drawings No :

SOR-PD-ORG-006

Scale :

A1=1: 250

Date :

17/03/ 2023

Revision :

A

Page :

1

Total Pages :

1



ใบอนุญาตก่อสร้าง ดัดแปลง รื้อถอน หรือเคลื่อนย้ายอาคาร

เลขที่ 210 / 2566

อนุญาตให้ บริษัท ไทยแอ็กโกร เอ็กสเซนจ์ จำกัด เจ้าของอาคาร
อยู่บ้านเลขที่ 31 ตรอก/ซอย - ถนน - หมู่ที่ 9
ตำบล/แขวง คลองหนึ่ง อำเภอ/เขต คลองหลวง จังหวัด ปทุมธานี

ข้อ 1 ทำการ ดัดแปลงอาคาร
ที่บ้านเลขที่ - ตรอก/ซอย - ถนน - หมู่ที่ 9
ตำบล/แขวง คลองสอง อำเภอ/เขต คลองหลวง จังหวัด ปทุมธานี
ในที่ดิน ☒ โฉนดที่ดิน ☐ น.ส. ๓ ☐ น.ส. ๓ ก. ☐ ส.ค. ☐ อื่น ๆ
เลขที่ 96565 เป็นที่ดินของ บริษัท ไทยแอ็กโกร เอ็กสเซนจ์ จำกัด

ทำการเคลื่อนย้ายอาคารในท้องที่ที่อยู่ในเขตอำนาจของเจ้าพนักงานท้องถิ่นที่อาคารจะทำการ
เคลื่อนย้ายตั้งอยู่ ไปยังบ้านเลขที่ - ตรอก/ซอย - ถนน - หมู่ที่ -
ตำบล/แขวง - อำเภอ/เขต - จังหวัด - รหัสไปรษณีย์ -

ข้อ 2 เป็นอาคาร

(1) ชนิด ค.ส.ล. โครงเหล็ก 1 ชั้น จำนวน 1 หลัง เพื่อใช้เป็น ระบบผลิตไฟฟ้าพลังงาน
แสงอาทิตย์แบบติดตั้งบนหลังคา พื้นที่อาคาร/ความยาว 3,635.00 ตารางเมตร โดยมีที่จอดรถ ที่กั๊บลรด
และทางเข้าออกของรถ จำนวน - คัน พื้นที่ - ตารางเมตร

(2) ชนิด - จำนวน - เพื่อใช้เป็น -
พื้นที่อาคาร/ความยาว - โดยมีที่จอดรถ ที่กั๊บลรด และทางเข้าออกของรถ
จำนวน - คัน พื้นที่ - ตารางเมตร

ตามแผนผังบริเวณ แบบแปลน รายการประกอบแบบแปลนและรายการคำนวณเลขที่ 208 / 2566 ที่แนบท้ายใบอนุญาตนี้

ข้อ 3 มี นายชรินทร์ ไกยสิทธิ์ สย.11813, นายพิชัย อรุณสดี ส-สธ.1119 เป็นผู้ควบคุมงาน
หรือ นายชรินทร์ ไกยสิทธิ์ สย.11813, นายพิชัย อรุณสดี ส-สธ.1119 เป็นผู้ออกแบบและคำนวณอาคาร

ข้อ 4 ผู้ได้รับใบอนุญาตต้องปฏิบัติตามเงื่อนไข ดังต่อไปนี้

(1) ผู้ได้รับใบอนุญาตต้องปฏิบัติตามหลักเกณฑ์ วิธีการ และเงื่อนไขตามที่กำหนดในกฎกระทรวง ซึ่งออกตาม
ความในมาตรา 8 (11) แห่งพระราชบัญญัติควบคุมอาคาร พ.ศ. 2522 หรือข้อบัญญัติท้องถิ่นซึ่งออกตามความในมาตรา 9 หรือ
มาตรา 10 แห่งพระราชบัญญัติควบคุมอาคาร พ.ศ. 2522

(2) เจ้าของอาคารจะต้องขออนุญาตหรือปฏิบัติตามกฎหมายอื่น ๆ ที่เกี่ยวข้องด้วยแล้วแต่กรณี

ใบอนุญาตฉบับนี้ให้ใช้ได้จนถึง วันที่ - เดือน - พ.ศ. 2567

ออกให้ ณ วันที่ - เดือน - พ.ศ. 2566

(ลายมือชื่อ) _____ ผู้อนุญาต

ตำแหน่ง นายกเทศมนตรีเมืองท่าโขลง

เจ้าพนักงานท้องถิ่น



การต่ออายุใบอนุญาต

การต่ออายุใบอนุญาต ครั้งที่	การต่ออายุใบอนุญาต ครั้งที่
ให้ต่อใบอนุญาต ฉบับนี้จนถึง	ให้ต่อใบอนุญาต ฉบับนี้จนถึง
วันที่.....เดือน.....พ.ศ.....	วันที่.....เดือน.....พ.ศ.....
โดยมีเงื่อนไข.....	โดยมีเงื่อนไข.....
.....
(ลายมือชื่อ).....ผู้อนุญาต (.....)	(ลายมือชื่อ).....ผู้อนุญาต (.....)
ตำแหน่ง เจ้าพนักงานท้องถิ่น	ตำแหน่ง เจ้าพนักงานท้องถิ่น
วันที่	วันที่

คำเตือน

1. ในกรณีที่ผู้ได้รับใบอนุญาตยังมิได้ดำเนินการก่อสร้างและยังไม่ได้แจ้งชื่อผู้ควบคุมงานก่อนเริ่มก่อสร้าง ต้องแจ้งชื่อผู้ควบคุมงานตามแบบ น.3 ต่อเจ้าพนักงานท้องถิ่น
2. ถ้าผู้ได้รับใบอนุญาตจะบอกเลิกตัวผู้ควบคุมงานที่ระบุชื่อไว้ในใบอนุญาต หรือผู้ควบคุมงานจะบอกเลิกการเป็นผู้ควบคุมงาน ให้มีหนังสือแจ้งให้พนักงานท้องถิ่นทราบ ทั้งนี้ ไม่เป็นการกระทบถึงสิทธิและหน้าที่ทางแพ่งระหว่างผู้ได้รับใบอนุญาตกับผู้ควบคุมงานนั้น ในการบอกเลิกตัวผู้ควบคุมงานนี้ ผู้ได้รับใบอนุญาตต้องระงับการดำเนินการตามที่ได้รับอนุญาตไว้ก่อนจนกว่าจะมีผู้ควบคุมงานคนใหม่ และมีหนังสือแจ้งพร้อมส่งมอบหนังสือแสดงความยินยอมของผู้ควบคุมงานคนใหม่ให้แก่เจ้าพนักงานท้องถิ่นแล้ว
3. ผู้ได้รับใบอนุญาตที่ต้องจัดให้มีพื้นที่ หรือสิ่งที่สร้างขึ้นเพื่อใช้เป็นที่จอดรถ ที่กั๊บลรด และทางเข้าออกของรถตามที่กำหนดไว้ในใบอนุญาตฉบับนี้ ต้องแสดงที่จอดรถ ที่กั๊บลรด และทางเข้าออกของรถไว้ให้ปรากฏตามแผนผังบริเวณที่ได้รับใบอนุญาต การดัดแปลงหรือใช้ที่จอดรถ ที่กั๊บลรด และทางเข้าออกของรถเพื่อการอื่นนั้น ต้องได้รับใบอนุญาตจากเจ้าพนักงานท้องถิ่น
4. ผู้ได้รับใบอนุญาตก่อสร้าง ดัดแปลง หรือเคลื่อนย้ายอาคารประเภทควบคุมการใช้ เมื่อได้ทำการตามที่ได้รับใบอนุญาตเสร็จแล้ว ต้องได้รับใบรับรองจากเจ้าพนักงานท้องถิ่นตามมาตรา ๓๒ วรรคสี่ ก่อน จึงจะใช้อาคารนั้นได้
5. ใบอนุญาตฉบับนี้ให้ใช้ได้ตามระยะเวลาที่กำหนดในใบอนุญาต ถ้าประสงค์จะขอต่ออายุใบอนุญาตจะต้องยื่นคำขอก่อนใบอนุญาตสิ้นอายุ

Architecture: นายนันทวัฒน์ นน. 11198



Civil Engineer:



Electrical Engineer:

Mechanical Engineer:

แบบขออนุญาต	
	กองช่าง เทศบาลเมือง...
	คำร้องเลขที่ 208/66 วันที่ 12 ก.ค. 2566
	ใบอนุญาตเลขที่ 210/66 วันที่ 12 ส.ค. 2566
	หมดอายุวันที่ F-1 ส.ค. 2567
นายคางเขน	
สถาปนิก	
วิศวกร	
ผู้ว่าราชการเมือง...	



Thai Agro Exchange Co., Ltd.

31, หมู่ 9, คลองหนึ่ง, คลองหลวง, ปทุมธานี 12120

PROJECT NAME

SOLAR ROOFTOP 599.72 kWp

(ตลาดคอนเทรนเนอร์)



Energy Absolute

บริษัท พลังงานบริสุทธิ์ จำกัด (มหาชน)

89 ถนนรัชดาภิเษก เขตดินแดง กรุงเทพฯ 10400

สารบัญแบบ	
ลำดับ	รายการ
SOR-PD-CNY-01	DRAWING LIST
SOR-PD-CNY-02	SITE LOCATION LAYOUT PLAN
SOR-PD-CNY-03	LAND AREA AND LAND USED LAYOUT PLAN
SOR-PD-CNY-04	FOUNDATION PLAN
SOR-PD-CNY-05	GROUND FLOOR PLAN
SOR-PD-CNY-06	GROUND FLOOR PLAN & MEZZANINE FLOOR PLAN
SOR-PD-CNY-07	ROOF TRUSS PLAN
SOR-PD-CNY-08	ROOF PLAN
SOR-PD-CNY-09	FRAMING ELEVATION GL.D
SOR-PD-CNY-10	FRAMING ELEVATION GL.F
SOR-PD-CNY-11	FRAING ELEVATION GL.1,7
SOR-PD-CNY-12	ELEVATION 1,3
SOR-PD-CNY-13	ELEVATION 2,4
SOR-PD-CNY-14	SECTION A-A,B-B
SOR-PD-CNY-15	SECTION C-C,D-D
SOR-PD-CNY-16	FOUNDATION DETAILS
SOR-PD-CNY-17	T1,T1A,T1-1,T1A-1,T1-2,T1A-2,T2,T2A,T2B,T2C,T2CA,T2CE,T2EA DETAIL
SOR-PD-CNY-18	T2-1,T2A-1,T2B-1,T2F,T2FA,T2-2,T2A-2,T2B-2,T2D,T2DA DETAIL
SOR-PD-CNY-19	T3,T3A,T3-1,T3A-1,T3-2,T3A-2 DETAIL
SOR-PD-CNY-20	PV MODULE LAYOUT PLAN
SOR-PD-CNY-21	SOLAR MOUNTING INSTALLATION
SOR-PD-CNY-22	INVERTER ROOM
SOR-PD-CNY-23	SOLAR SINGLE LINE DIAGRAM

Client Name:



ตลาดไท

Thai Agro Exchange Co., Ltd

EPC Name:



E@ Group

Energy Solution Management Co., Ltd.

Project Name:

Solar Rooftop 599.72 kWp

(ตลาดคอนเทรนเนอร์)

Project Location:

ตลาดคอนเทรนเนอร์ อ. พหลโยธิน ตำบล คลองหินง. อำเภอคลองหลวง

ปทุมธานี 12120

Architecture:



พ.ศ. ๒๕๖๖

๒๕๖๖

Civil Engineer:



Electrical Engineer:

Mechanical Engineer:

Revised history :

Revision	Date	By

Drawing Name :

DRAWING LIST

Drawings No :

SOR-PD-CNY-01

Scale :

A1=NTS

A3=NTS

Date :

17 / 03 / 2023

Revision :

A

Page :

1

Total Pages :

67

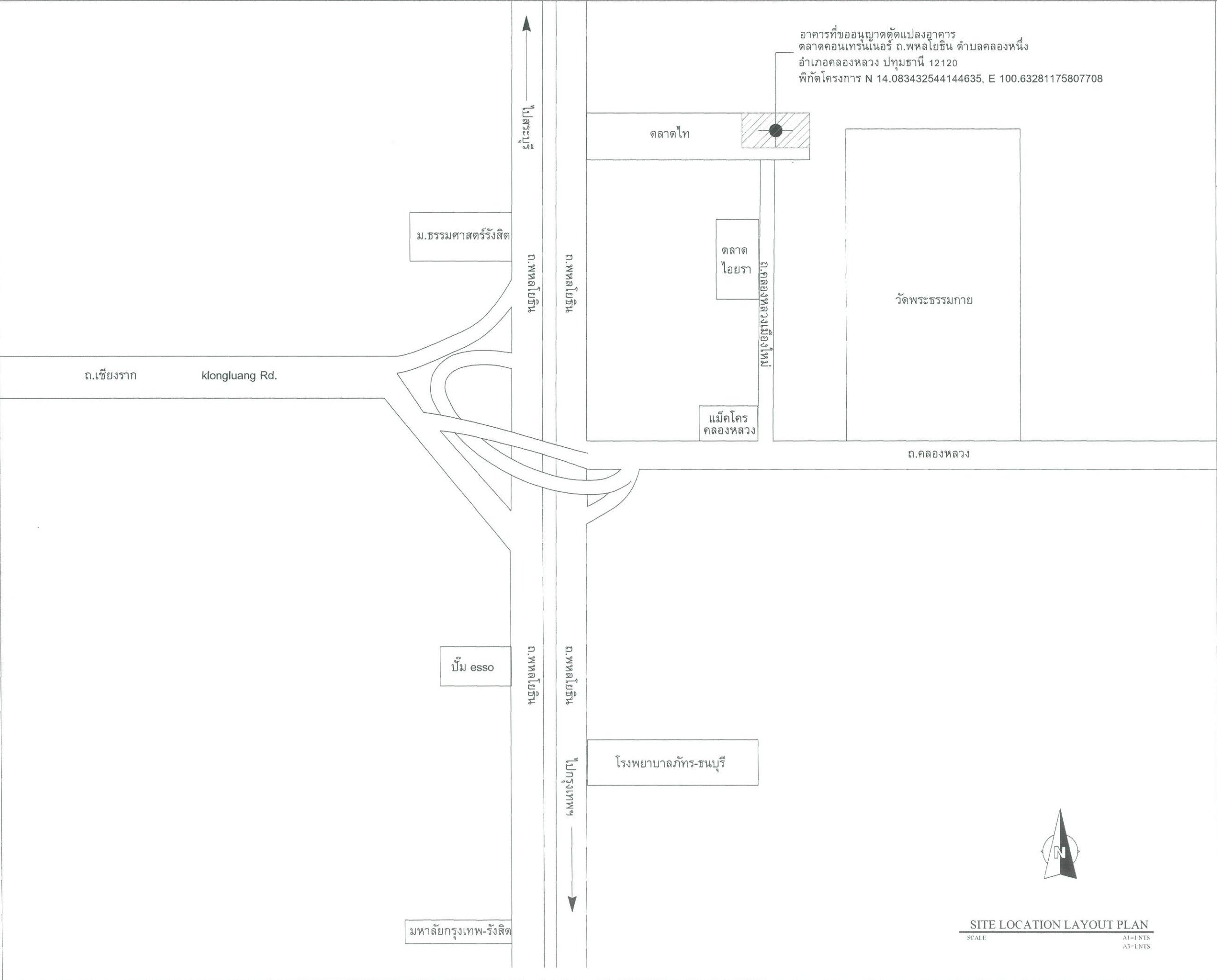

Client Name:

ตลาดไท

Thai Agro Exchange Co., Ltd

EPC Name:

E@ Group

E@ Group

Energy Solution Management Co., Ltd.

Project Name:

Solar Rooftop 599.72 kWp
(ตลาดคอนเทนเนอร์)

Project Location:

ตลาดคอนเทนเนอร์ ถ. พหลโยธิน ตำบล คลองหนึ่ง อำเภอคลองหลวง
ปทุมธานี 12120

Architecture: พ.ศ. ๒๕๖๖

Civil Engineer: พ.ศ. ๒๕๖๖

Electrical Engineer: พ.ศ. ๒๕๖๖

Mechanical Engineer: พ.ศ. ๒๕๖๖

Revised history :

Revision	Date	By

Drawing Name :

SITE LOCATION LAYOUT PLAN

Drawings No :

SOR-PD-CNY-02

Scale :

A1=1:NTS
A3=1:NTS

Date :

17/03/ 2023

Revision :

A

Page :	Total Pages :
2	67

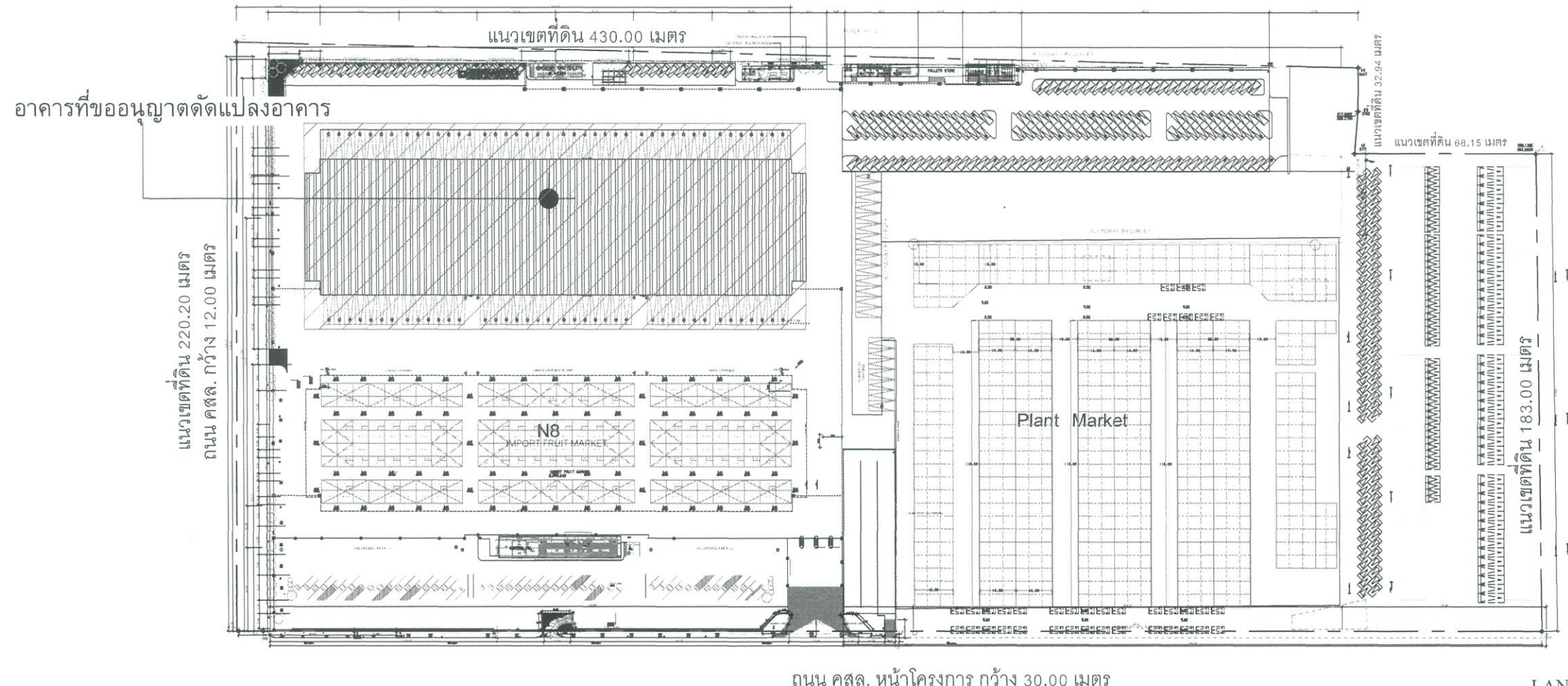





LAND USED LAYOUT PLAN
SCALE: A1=1:1000, A3=1:2000



LAND AREA
SCALE: A1=1:NTS, A3=1:NTS

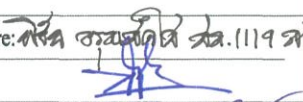

Client Name:		<div></div> <div>Thai Agro Exchange Co., Ltd</div>	
EPC Name:		<div></div> <div>Energy Solution Management Co., Ltd.</div>	
Project Name:		Solar Rooftop 599.72 kWp (ตลาดขอนแก่นเนอ)	
Project Location:		ตลาดขอนแก่นเนอ อ. พหุอิน ตำบล คอหงษ์ อ. อำเภอคลองหลวง ปทุมธานี 12120	
Architecture:		<div></div>	
Civil Engineer:		<div></div>	
Electrical Engineer:			
Mechanical Engineer:			
Revised history :			
Revision	Date	By	
Drawing Name :			
LAND AREA AND LAND USED LAYOUT PLAN			
Drawings No :			
SOR-PD-CNY-03			
Scale :		A1=1:1000 A3=1:2000	
Date :		17/03/ 2023	
Revision :		A	
Page :		Total Pages :	
3		67	