

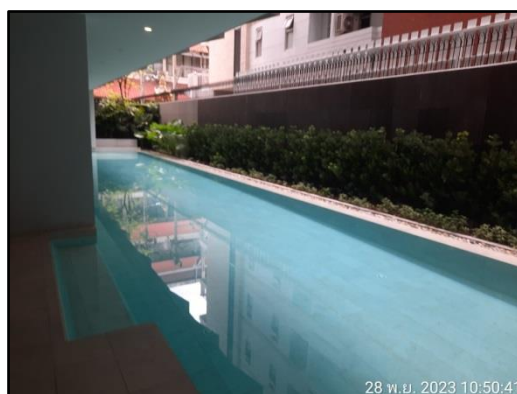

รูปที่ 1 สำนักงานภายในโครงการ



รูปที่ 2 สระว่ายน้ำโครงการ



รูปที่ 3 พื้นที่สีเขียวภายในโครงการ



รูปที่ 4 เจ้าหน้าที่รดน้ำต้นไม้



รูปที่ 5 จุดรวมพลของโครงการ

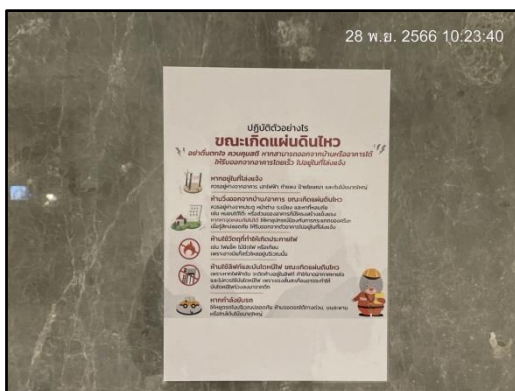

รูปที่ 6 ป้ายปฏิบัติตัวกรณีเกิดแผ่นดินไหว



รูปที่ 7 ข้างประจำอาคาร

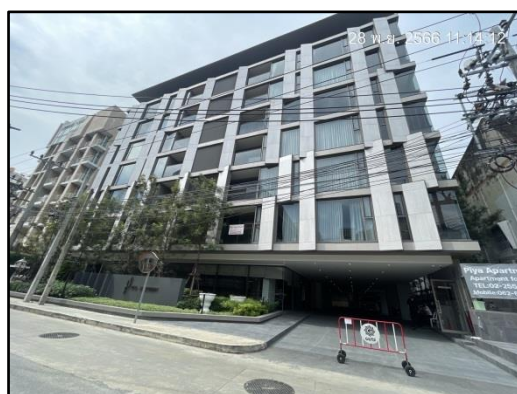

รูปที่ 8 อาคารโครงการ

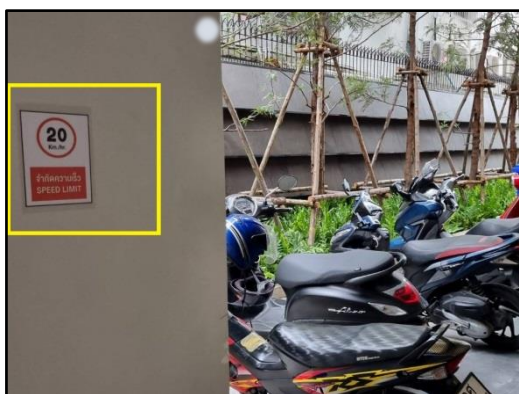

รูปที่ 9 ป้ายจำกัดความเร็วไม่เกิน 20 กม./ชม

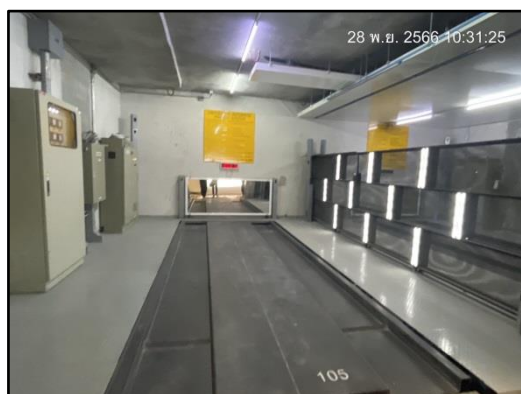

รูปที่ 10 พื้นจอดรถแบบอัตโนมัติ



รูปที่ 11 ป้ายเตือนระวังมีรถเข้าออก



รูปที่ 12 ป้ายห้ามบีบแตร

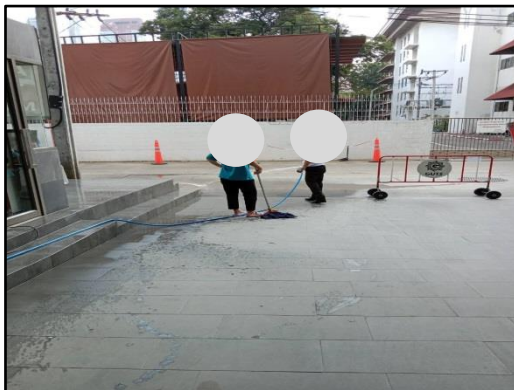

รูปที่ 13 จี๊ดล้างถนนภายในโครงการ



รูปที่ 14 พัดลมดูดอากาศและระบายอากาศ

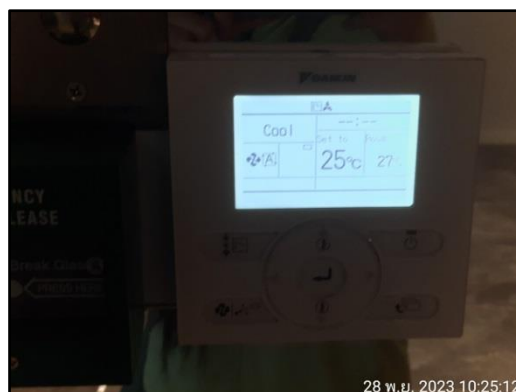

รูปที่ 15 ตั้งอุณหภูมิเครื่องปรับอากาศไว้ที่ 25 องศาเซลเซียส



รูปที่ 16 ป้ายกรุณางดใช้เสียง

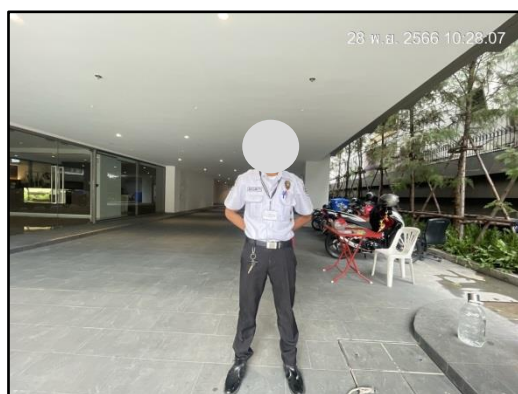

รูปที่ 17 เจ้าหน้าที่รักษาความปลอดภัยของโครงการ



รูปที่ 18 ถังสำรองน้ำใช้ในโครงการ



รูปที่ 19 ระบบเครื่องปั้มน้ำใช้ในโครงการ



รูปที่ 20 ป้ายรณรงค์การประหยัดน้ำ



รูปที่ 21 ใช้สุขภัณฑ์ที่ประหยัดน้ำ



รูปที่ 22 ระบบบำบัดน้ำเสียของโครงการ



รูปที่ 23 ตู้ควบคุมระบบบำบัดน้ำเสีย



รูปที่ 24 ป่อหนองน้ำของโครงการ

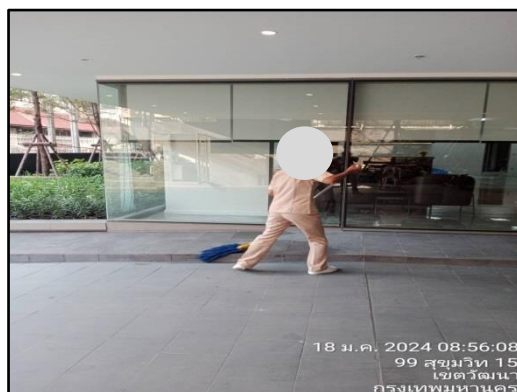
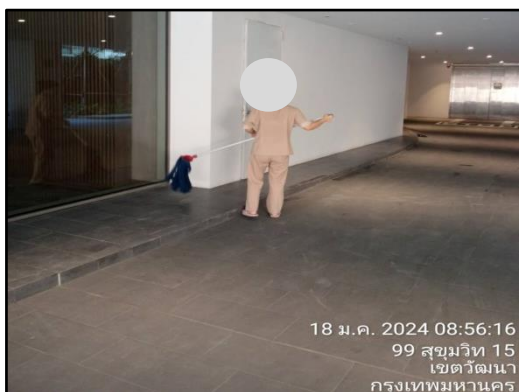

รูปที่ 25 คูแฉความสะอาดโดยรอบโครงการ

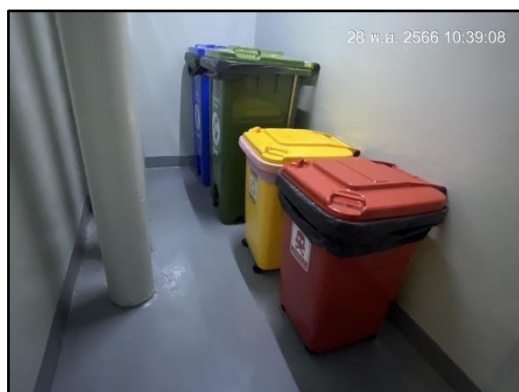

รูปที่ 26 ห้องพักขยะประจำชั้น



รูปที่ 27 ห้องพักขยะรวม



รูปที่ 28 ไฟด้านหน้าโครงการ



รูปที่ 29 แม่บ้านเก็บรวบรวมขยะ

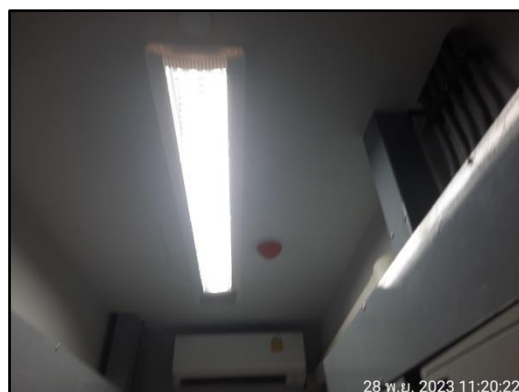

รูปที่ 29 หลอดไฟฟ้าภายในอาคารโครงการ

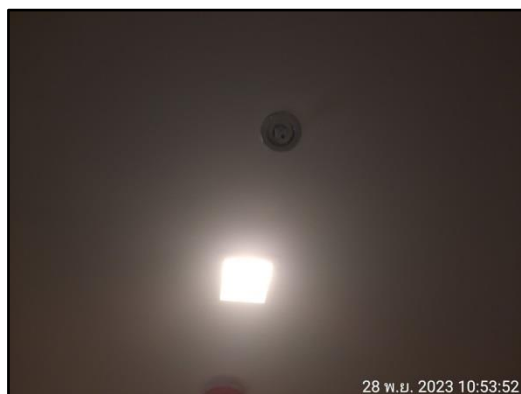

รูปที่ 29 (ต่อ)หลอดไฟฟ้าภายในอาคารโครงการ



รูปที่ 30 ใช้อุปกรณ์ไฟฟ้าแบบประหยัดพลังงาน



รูปที่ 31 ป้ายรณรงค์การใช้ไฟฟ้าแบบประหยัด

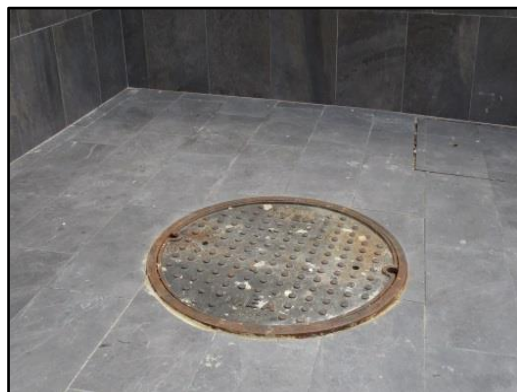

รูปที่ 32 การจัดเก็บสายไฟฟ้าภายในโครงการ



รูปที่ 33 หม้อแปลงของโครงการ

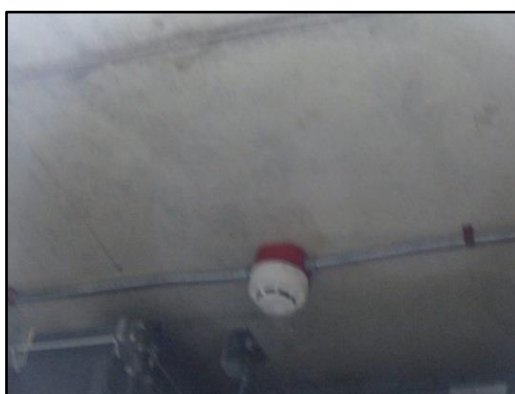

รูปที่ 34 Smoke Detector ในห้อง MDB



รูปที่ 35 ป้ายชื่อโครงการ

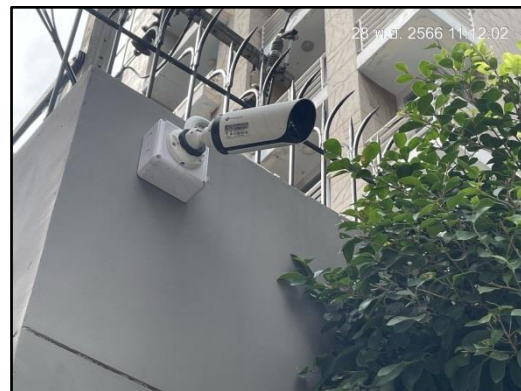

รูปที่ 36 กล้องวงจรปิดภายในโครงการ

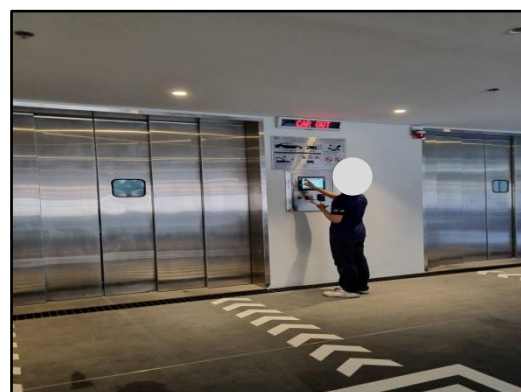
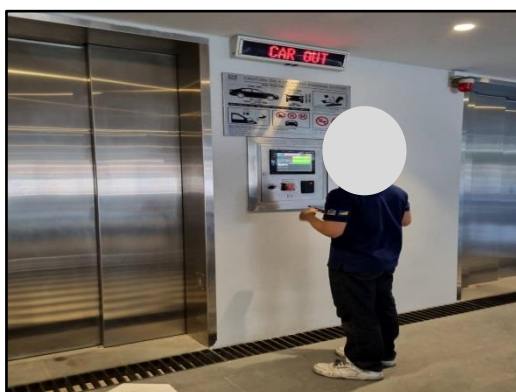

รูปที่ 37 เจ้าหน้าที่ดูแลระบบจอดรถอัตโนมัติ

เลขที่โครงการ 15 : Suburban Road, North Bangkok Subdistrict, Watana District, Bangkok
 P.O.B. : 8420734311 10150
 Tel. 07-045-2888 www.crywomball.com

หมายเลขโทรศัพท์มือถือ		เลขไลน์	โทรศัพท์
โรงพยาบาล	โรงพยาบาลกรุงเทพ	02-011-5222	02-066-8888
สถานีตำรวจ	สถานีตำรวจนครบาลดุสิต		02-255-9994
เขตสวน เขตไร่	สำนักงานตำรวจแห่งชาติ	191	
เขตพื้นที่บ้าน	สถานีดับเพลิงคลองเตย	199	02-258-2094
โทรศัพท์มือถือ	การไฟฟ้าการหลวง เขตคลองเตย	1130	02-348-5089
ประปาเขตเมือง	สำนักงานประปา สาขาสวนจันท	1125	02-331-0028
เขตปทุมธานี	สถานีการแพทย์ฉุกเฉินแห่งชาติ	1669	
เขตดุสิต / ปุริช / ปุริช	สถานีวิทยุร่วมด้วยช่วยกัน	1677	

รูปที่ 38 เบอร์โทรติดต่อฉุกเฉิน

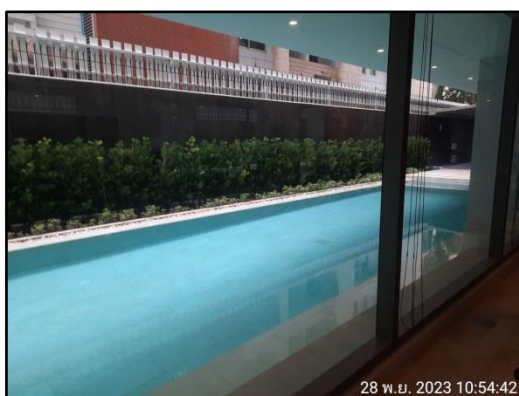

รูปที่ 39 สระว่ายน้ำโครงการ

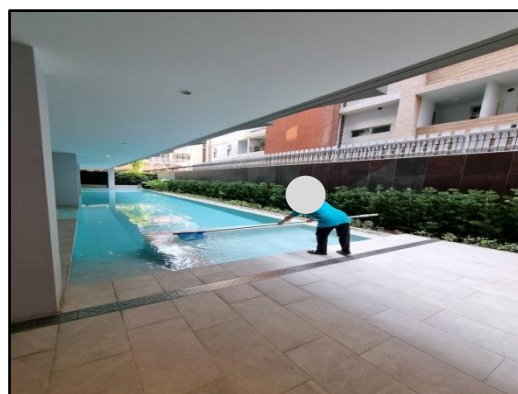
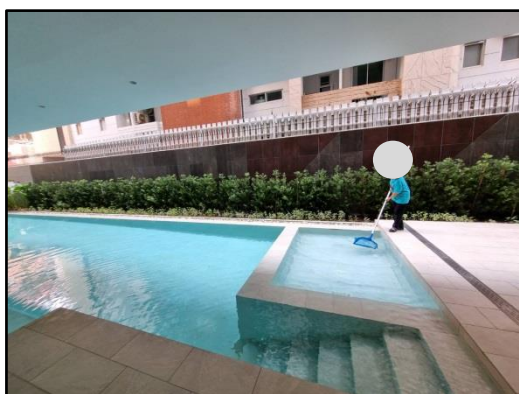

รูปที่ 40 ดูแลทำความสะอาดสระว่ายน้ำและบริเวณพื้นที่สระว่ายน้ำ

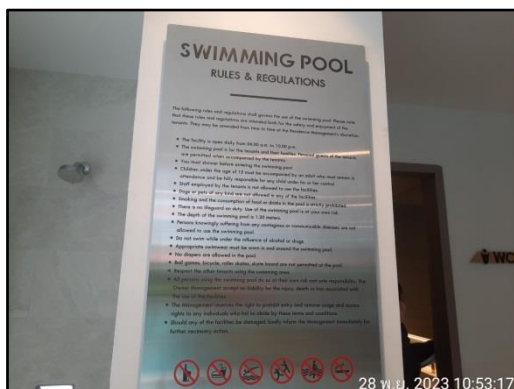

รูปที่ 41 ข้อปฏิบัติสำหรับผู้ใช้บริการสระว่ายน้ำ

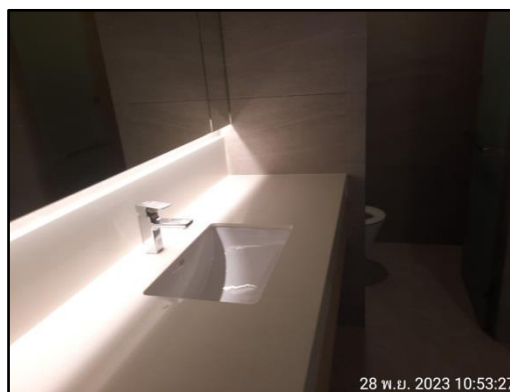
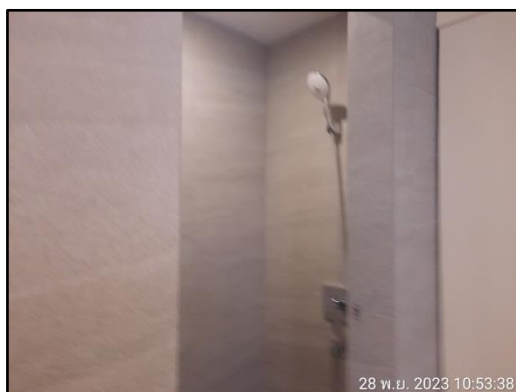

รูปที่ 42 ห้องน้ำ-ห้องส้วม บริเวณสระว่ายน้ำ

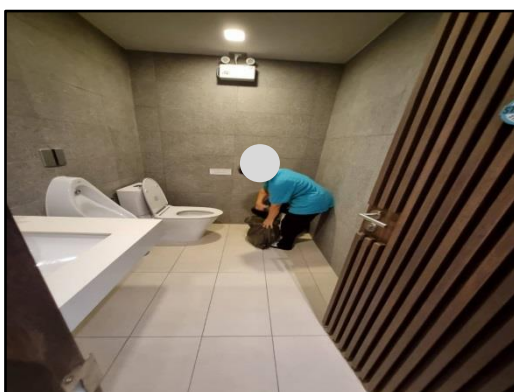

รูปที่ 43 แม่บ้านทำความสะอาดห้องน้ำ-ห้องส้วมบริเวณสระว่ายน้ำ

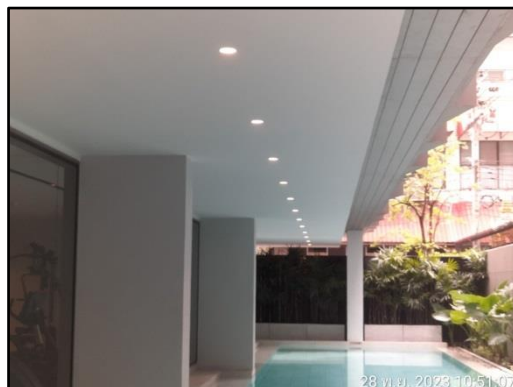

รูปที่ 44 ไฟส่องสว่างบริเวณสระว่ายน้ำ

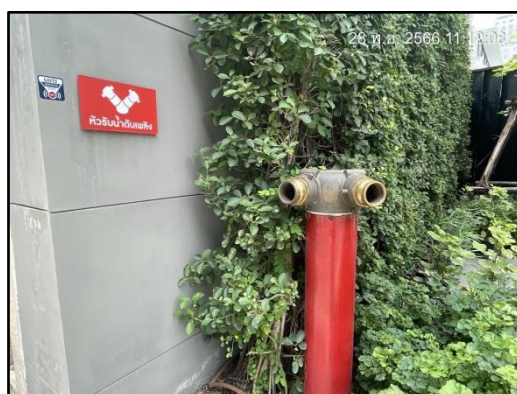

รูปที่ 45 หัวจ่ายรับน้ำดับเพลิงโครงการ

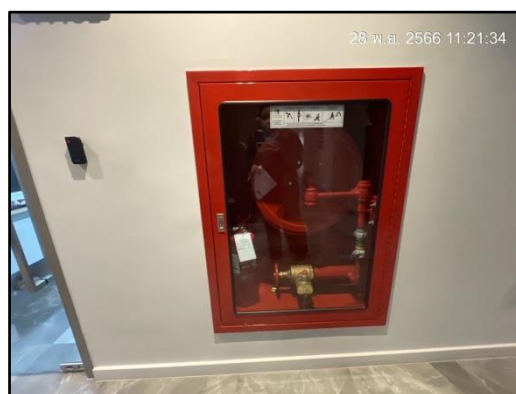

รูปที่ 46 ตู้เก็บสายฉีดดับเพลิง



รูปที่ 47 ถังดับเพลิงแบบมือถือ

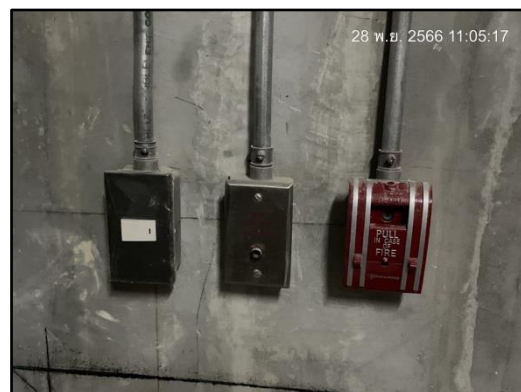

รูปที่ 48 อุปกรณ์เตือนภัยแบบใช้มือดึง



รูปที่ 49 อุปกรณ์เตือนภัยแบบใช้แสงและเสียง



รูปที่ 50 อุปกรณ์ตรวจจับควัน



รูปที่ 51 ป้ายบอกทางหนีไฟ และบันไดหนีไฟ

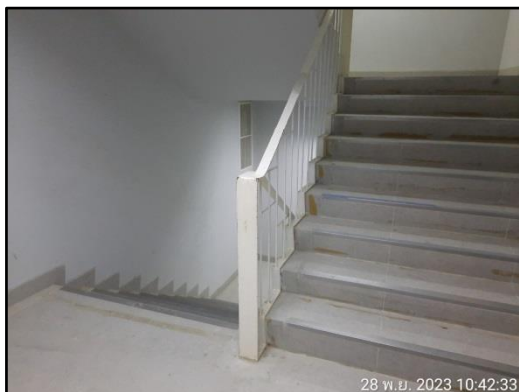

รูปที่ 51 (ต่อ) ป้ายบอกทางหนีไฟ และบันไดหนีไฟ

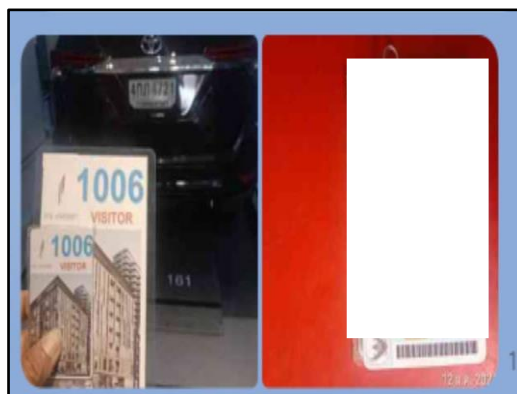

รูปที่ 52 บุคคลภายนอกต้องแลกบัตรก่อนเข้าโครงการ