เอกสารแนบ 3

เอกสารประกอบการปฏิบัติตามมาตรการ
ป้องกันและแก้ไขผลกระทบสิ่งแวดล้อม

แผน PM ประจำปี

ปี 2566

ลำดับ	รายการเครื่องจักร	ม.ค.	ก.พ.	มี.ค	เม.ย.	พ.ค.	มิ.ย.	ก.ค.	ส.ค.	ก.ย.	ต.ค	พ.ย.	ธ.ค.
1	เครื่องสูบน้ำปั๊มน้ำดับเพลิง(Fire Pump)Low Zone	1						1					
2	เครื่องสูบน้ำปั๊มน้ำดับเพลิง (Fire Pump)Hi Zone	1						1					
3	ทรานเฟอร์ปั๊ม (TRANSFER PUMP) อาคาร A	2						2					
4	ทรานเฟอร์ปั๊ม (TRANSFER PUMP) อาคาร B	2						2					
5	บ่อบำบัดน้ำเสีย (wwtp)	3						3					
6	ปั๊มบ่อน้ำฝน 1 (ห้อง cwp)	3						3					
7	ปั๊มบ่อน้ำฝน 2 (ลานจอด)	3						3					
8	เครื่องกำเนิดไฟฟ้า (generator)	4						4					
9	ระบบ เมนไฟฟ้า MDB,RMU ชั้น 2	4						4					
10	ระบบ เมนไฟฟ้า MDB,RMU ชั้น 4	4						4					
11	ปั๊มน้ำระบบสระน้ำ (Swimming Pool)		1						1				
12	ระบบ CCTV		2						2				
13	ระบบ Fire alarm		2						2				
14	ระบบ MATV		1						1				
15	ระบบประตู Access control Face Scan อาคาร A		3						3				
16	ระบบประตู Access control Face Scan อาคาร B		3						3				
17	บู๊ตเตอร์ปั๊ม (Booster pump) A		4						4				
18	บู๊ตเตอร์ปั๊ม (Booster pump) B		4						4				
19	ระบบลิฟต์ 1			1						1			
20	ระบบลิฟต์ 2			1						1			
21	ระบบลิฟต์ 3			1						1			
22	ระบบลิฟต์ 4			2						2			
23	ระบบลิฟต์ 5			2						2			
24	ระบบลิฟต์ 6			2						2			
25	ระบบลิฟต์ 7			3						3			

ลำดับ	รายการเครื่องจักร	ม.ค.	ก.พ.	มี.ค	เม.ย.	พ.ค.	มิ.ย.	ก.ค.	ส.ค.	ก.ย.	ต.ค	พ.ย.	ธ.ค.
25	ระบบลิฟต์ 8			3						3			
26	ระบบลิฟต์ 9			3						3			
27	ระบบ มิเตอร์น้ำ แท้งค์UNDERGROUND TANK A-B			4						4			
28	ระบบ แทงค์น้ำ ROOF TANK ชั้น 5 อาคาร A				1						1		
29	ระบบ แทงค์น้ำ ROOF TANK อาคาร A				2						2		
30	ระบบ แทงค์น้ำ ROOF TANK อาคาร B				3						3		
31	ระบบ PRV (ชั้น 6)				4						4		
32	ระบบ PRV (ชั้น 7)				4						4		
33	ระบบ PRV (ชั้น 11)					1						1	
34	ระบบ PRV (ชั้น 15)					1						1	
35	ระบบ PRV (ชั้น 19)					2						2	
36	ระบบ PRV ชั้น 23					2						2	
37	ระบบ PRV (ชั้น 27)					3							3
38	ระบบ PRV (ชั้น 35)					3							3
39	ระบบ PRV (ชั้น 41)					4							4
40	ระบบ PRV FIRE PUMP ชั้น 5					4							4
41	พัดลมอัดอากาศ Pressurized Fan Control 1						1						1
42	พัดลมอัดอากาศ Pressurized Fan Control 2						1						1
43	พัดลมอัดอากาศ Pressurized Fan Control 3						2						2
44	พัดลมอัดอากาศ Pressurized Fan Control 4						2						2
45	พัดลมอัดอากาศ Pressurized Fan Control 5						3						3
46	พัดลมอัดอากาศ Pressurized Fan Control 6						4						4

หมายเหตุ		
1	หมายถึง	สัปดาห์ที่ 1
2	,,	สัปดาห์ที่ 2
3	,,	สัปดาห์ที่ 3
4	,,	สัปดาห์ที่ 4

[redacted]

วันที่ 01/01/2566

[redacted]

วันที่ 01/01/2566

นิติบุคคลอาคารชุด XT HUAKHWANG

ใบตรวจเช็ค ตู้จ่ายไฟหลัก MDB/หม้อแปลงไฟฟ้า ชั้น 4

SGC MANAGEMENT COMPANY LIMITED

ผลการตรวจเช็คประจำเดือน A.ค

ลำดับ	รายการตรวจเช็ค	1	2	3	4	5	6	7	8	9	10	11	12	13	14	15	16	17	18	19	20	21	22	23	24	25	26	27	28	29	30	31
MDB 4																																
1	ตรวจเช็คแรงดันไฟฟ้าขั้ว RS -ST - TR (380 - 400 V)	/	/	/	/	/	/	/	/	/	/	/	/	/	/	/	/	/	/	/	/	/	/	/	/	/	/	/	/	/	/	
2	ตรวจเช็คแรงดันไฟฟ้า RN - SN - TN 220 V	/	/	/	/	/	/	/	/	/	/	/	/	/	/	/	/	/	/	/	/	/	/	/	/	/	/	/	/	/	/	
3	ตรวจเช็คตำแหน่ง Switch ATS.	/	/	/	/	/	/	/	/	/	/	/	/	/	/	/	/	/	/	/	/	/	/	/	/	/	/	/	/	/	/	
4	ตรวจเช็ค CAP BANK	/	/	/	/	/	/	/	/	/	/	/	/	/	/	/	/	/	/	/	/	/	/	/	/	/	/	/	/	/	/	
5	ตรวจเช็คหลอดไฟแสดงสถานะต่างๆ	/	/	/	/	/	/	/	/	/	/	/	/	/	/	/	/	/	/	/	/	/	/	/	/	/	/	/	/	/	/	
6	ตรวจเช็คทำความสะอาดภายในห้อง	/	/	/	/	/	/	/	/	/	/	/	/	/	/	/	/	/	/	/	/	/	/	/	/	/	/	/	/	/	/	
หม้อแปลงไฟฟ้า 3 1600 KVA																																
1	ความร้อนของหม้อแปลง	/	/	/	/	/	/	/	/	/	/	/	/	/	/	/	/	/	/	/	/	/	/	/	/	/	/	/	/	/	/	
2	การทำงานพัดลมหม้อแปลง	/	/	/	/	/	/	/	/	/	/	/	/	/	/	/	/	/	/	/	/	/	/	/	/	/	/	/	/	/	/	
3	ตรวจเช็คเสียงหม้อแปลง	/	/	/	/	/	/	/	/	/	/	/	/	/	/	/	/	/	/	/	/	/	/	/	/	/	/	/	/	/	/	
MDB 4																																
1	ตรวจเช็คแรงดันไฟฟ้าขั้ว RS -ST - TR (380 - 400 V)	/	/	/	/	/	/	/	/	/	/	/	/	/	/	/	/	/	/	/	/	/	/	/	/	/	/	/	/	/	/	
2	ตรวจเช็คแรงดันไฟฟ้า RN - SN - TN 220 V	/	/	/	/	/	/	/	/	/	/	/	/	/	/	/	/	/	/	/	/	/	/	/	/	/	/	/	/	/	/	
3	ตรวจเช็คตำแหน่ง Switch ATS.	/	/	/	/	/	/	/	/	/	/	/	/	/	/	/	/	/	/	/	/	/	/	/	/	/	/	/	/	/	/	
4	ตรวจเช็ค CAP BANK	/	/	/	/	/	/	/	/	/	/	/	/	/	/	/	/	/	/	/	/	/	/	/	/	/	/	/	/	/	/	
5	ตรวจเช็คหลอดไฟแสดงสถานะต่างๆ	/	/	/	/	/	/	/	/	/	/	/	/	/	/	/	/	/	/	/	/	/	/	/	/	/	/	/	/	/	/	
6	ตรวจเช็คทำความสะอาดภายในห้อง	/	/	/	/	/	/	/	/	/	/	/	/	/	/	/	/	/	/	/	/	/	/	/	/	/	/	/	/	/	/	
หม้อแปลงไฟฟ้า 3 1600 KVA																																
1	ความร้อนของหม้อแปลง	/	/	/	/	/	/	/	/	/	/	/	/	/	/	/	/	/	/	/	/	/	/	/	/	/	/	/	/	/	/	
2	การทำงานพัดลมหม้อแปลง	/	/	/	/	/	/	/	/	/	/	/	/	/	/	/	/	/	/	/	/	/	/	/	/	/	/	/	/	/	/	
3	ตรวจเช็คเสียงหม้อแปลง	/	/	/	/	/	/	/	/	/	/	/	/	/	/	/	/	/	/	/	/	/	/	/	/	/	/	/	/	/	/	
หมายเหตุ																																

[redacted]

5/8/66

[redacted]

5/8/66

นิติบุคคลอาคารชุด XT HUAKHWANG

ใบตรวจเช็ค ตู้จ่ายไฟหลัก MDB/หม้อแปลงไฟฟ้า ชั้น 4

SGC MANAGEMENT COMPANY LIMITED

ลำดับ	รายการตรวจเช็ค	ผลการตรวจเช็คประจำเดือน ส.ค.																													
		1	2	3	4	5	6	7	8	9	10	11	12	13	14	15	16	17	18	19	20	21	22	23	24	25	26	27	28	29	30	31
MDB 3																																
1	ตรวจเช็คแรงดันไฟฟ้าขั้ว RS -ST - TR (380 - 400 V)	✓	✓	✓	✓	✓	✓	✓	✓	✓	✓	✓	✓	✓	✓	✓	✓	✓	✓	✓	✓	✓	✓	✓	✓	✓	✓	✓	✓	✓	✓	
2	ตรวจเช็คแรงดันไฟฟ้า RN - SN - TN 220 V	✓	✓	✓	✓	✓	✓	✓	✓	✓	✓	✓	✓	✓	✓	✓	✓	✓	✓	✓	✓	✓	✓	✓	✓	✓	✓	✓	✓	✓	✓	
3	ตรวจเช็คตำแหน่ง Switch ATS.	✓	✓	✓	✓	✓	✓	✓	✓	✓	✓	✓	✓	✓	✓	✓	✓	✓	✓	✓	✓	✓	✓	✓	✓	✓	✓	✓	✓	✓	✓	
4	ตรวจเช็ค CAP BANK	✓	✓	✓	✓	✓	✓	✓	✓	✓	✓	✓	✓	✓	✓	✓	✓	✓	✓	✓	✓	✓	✓	✓	✓	✓	✓	✓	✓	✓	✓	
5	ตรวจเช็คหลอดไฟแสดงสถานะต่างๆ	✓	✓	✓	✓	✓	✓	✓	✓	✓	✓	✓	✓	✓	✓	✓	✓	✓	✓	✓	✓	✓	✓	✓	✓	✓	✓	✓	✓	✓	✓	
6	ตรวจเช็คทำความสะอาดภายในห้อง	✓	✓	✓	✓	✓	✓	✓	✓	✓	✓	✓	✓	✓	✓	✓	✓	✓	✓	✓	✓	✓	✓	✓	✓	✓	✓	✓	✓	✓	✓	
หม้อแปลงไฟฟ้า 3 1600 KVA																																
1	ความร้อนของหม้อแปลง	✓	✓	✓	✓	✓	✓	✓	✓	✓	✓	✓	✓	✓	✓	✓	✓	✓	✓	✓	✓	✓	✓	✓	✓	✓	✓	✓	✓	✓	✓	
2	การทำงานพัดลมหม้อแปลง	✓	✓	✓	✓	✓	✓	✓	✓	✓	✓	✓	✓	✓	✓	✓	✓	✓	✓	✓	✓	✓	✓	✓	✓	✓	✓	✓	✓	✓	✓	
3	ตรวจเช็คเสียงหม้อแปลง	✓	✓	✓	✓	✓	✓	✓	✓	✓	✓	✓	✓	✓	✓	✓	✓	✓	✓	✓	✓	✓	✓	✓	✓	✓	✓	✓	✓	✓	✓	
MDB 4																																
1	ตรวจเช็คแรงดันไฟฟ้าขั้ว RS -ST - TR (380 - 400 V)	✓	✓	✓	✓	✓	✓	✓	✓	✓	✓	✓	✓	✓	✓	✓	✓	✓	✓	✓	✓	✓	✓	✓	✓	✓	✓	✓	✓	✓	✓	
2	ตรวจเช็คแรงดันไฟฟ้า RN - SN - TN 220 V	✓	✓	✓	✓	✓	✓	✓	✓	✓	✓	✓	✓	✓	✓	✓	✓	✓	✓	✓	✓	✓	✓	✓	✓	✓	✓	✓	✓	✓	✓	
3	ตรวจเช็คตำแหน่ง Switch ATS.	✓	✓	✓	✓	✓	✓	✓	✓	✓	✓	✓	✓	✓	✓	✓	✓	✓	✓	✓	✓	✓	✓	✓	✓	✓	✓	✓	✓	✓	✓	
4	ตรวจเช็ค CAP BANK	✓	✓	✓	✓	✓	✓	✓	✓	✓	✓	✓	✓	✓	✓	✓	✓	✓	✓	✓	✓	✓	✓	✓	✓	✓	✓	✓	✓	✓	✓	
5	ตรวจเช็คหลอดไฟแสดงสถานะต่างๆ	✓	✓	✓	✓	✓	✓	✓	✓	✓	✓	✓	✓	✓	✓	✓	✓	✓	✓	✓	✓	✓	✓	✓	✓	✓	✓	✓	✓	✓	✓	
6	ตรวจเช็คทำความสะอาดภายในห้อง	✓	✓	✓	✓	✓	✓	✓	✓	✓	✓	✓	✓	✓	✓	✓	✓	✓	✓	✓	✓	✓	✓	✓	✓	✓	✓	✓	✓	✓	✓	
หม้อแปลงไฟฟ้า 4 1600 KVA																																
1	ความร้อนของหม้อแปลง	✓	✓	✓	✓	✓	✓	✓	✓	✓	✓	✓	✓	✓	✓	✓	✓	✓	✓	✓	✓	✓	✓	✓	✓	✓	✓	✓	✓	✓	✓	
2	การทำงานพัดลมหม้อแปลง	✓	✓	✓	✓	✓	✓	✓	✓	✓	✓	✓	✓	✓	✓	✓	✓	✓	✓	✓	✓	✓	✓	✓	✓	✓	✓	✓	✓	✓	✓	
3	ตรวจเช็คเสียงหม้อแปลง	✓	✓	✓	✓	✓	✓	✓	✓	✓	✓	✓	✓	✓	✓	✓	✓	✓	✓	✓	✓	✓	✓	✓	✓	✓	✓	✓	✓	✓	✓	
หมายเหตุ																																

[redacted] [redacted]

6/9/66 5/8/66

นิติบุคคลอาคารชุด XT HUAKHWANG

ใบตรวจเช็ค ตู้จ่ายไฟหลัก MDB/หม้อแปลงไฟฟ้า ชั้น 4

SGC MANAGEMENT COMPANY LIMITED

ลำดับ	รายการตรวจเช็ค	ผลการตรวจเช็คประจำเดือน ก.ย.																													
		1	2	3	4	5	6	7	8	9	10	11	12	13	14	15	16	17	18	19	20	21	22	23	24	25	26	27	28	29	30	31
MDB 3																																
1	ตรวจเช็คแรงดันไฟฟ้าขั้ว RS -ST - TR (380 - 400 V)	✓	✓	✓	✓	✓	✓	✓	✓	✓	✓	✓	✓	✓	✓	✓	✓	✓	✓	✓	✓	✓	✓	✓	✓	✓	✓	✓	✓	✓	✓	
2	ตรวจเช็คแรงดันไฟฟ้า RN - SN - TN 220 V	✓	✓	✓	✓	✓	✓	✓	✓	✓	✓	✓	✓	✓	✓	✓	✓	✓	✓	✓	✓	✓	✓	✓	✓	✓	✓	✓	✓	✓	✓	
3	ตรวจเช็คตำแหน่ง Switch ATS.	✓	✓	✓	✓	✓	✓	✓	✓	✓	✓	✓	✓	✓	✓	✓	✓	✓	✓	✓	✓	✓	✓	✓	✓	✓	✓	✓	✓	✓	✓	
4	ตรวจเช็ค CAP BANK	✓	✓	✓	✓	✓	✓	✓	✓	✓	✓	✓	✓	✓	✓	✓	✓	✓	✓	✓	✓	✓	✓	✓	✓	✓	✓	✓	✓	✓	✓	
5	ตรวจเช็คหลอดไฟแสดงสถานะต่างๆ	✓	✓	✓	✓	✓	✓	✓	✓	✓	✓	✓	✓	✓	✓	✓	✓	✓	✓	✓	✓	✓	✓	✓	✓	✓	✓	✓	✓	✓	✓	
6	ตรวจเช็คทำความสะอาดภายในห้อง	✓	✓	✓	✓	✓	✓	✓	✓	✓	✓	✓	✓	✓	✓	✓	✓	✓	✓	✓	✓	✓	✓	✓	✓	✓	✓	✓	✓	✓	✓	
หม้อแปลงไฟฟ้า 3 1600 KVA																																
1	ความร้อนของหม้อแปลง	✓	✓	✓	✓	✓	✓	✓	✓	✓	✓	✓	✓	✓	✓	✓	✓	✓	✓	✓	✓	✓	✓	✓	✓	✓	✓	✓	✓	✓	✓	
2	การทำงานพัดลมหม้อแปลง	✓	✓	✓	✓	✓	✓	✓	✓	✓	✓	✓	✓	✓	✓	✓	✓	✓	✓	✓	✓	✓	✓	✓	✓	✓	✓	✓	✓	✓	✓	
3	ตรวจเช็คเสียงหม้อแปลง	✓	✓	✓	✓	✓	✓	✓	✓	✓	✓	✓	✓	✓	✓	✓	✓	✓	✓	✓	✓	✓	✓	✓	✓	✓	✓	✓	✓	✓	✓	
MDB 4																																
1	ตรวจเช็คแรงดันไฟฟ้าขั้ว RS -ST - TR (380 - 400 V)	✓	✓	✓	✓	✓	✓	✓	✓	✓	✓	✓	✓	✓	✓	✓	✓	✓	✓	✓	✓	✓	✓	✓	✓	✓	✓	✓	✓	✓	✓	
2	ตรวจเช็คแรงดันไฟฟ้า RN - SN - TN 220 V	✓	✓	✓	✓	✓	✓	✓	✓	✓	✓	✓	✓	✓	✓	✓	✓	✓	✓	✓	✓	✓	✓	✓	✓	✓	✓	✓	✓	✓	✓	
3	ตรวจเช็คตำแหน่ง Switch ATS.	✓	✓	✓	✓	✓	✓	✓	✓	✓	✓	✓	✓	✓	✓	✓	✓	✓	✓	✓	✓	✓	✓	✓	✓	✓	✓	✓	✓	✓	✓	
4	ตรวจเช็ค CAP BANK	✓	✓	✓	✓	✓	✓	✓	✓	✓	✓	✓	✓	✓	✓	✓	✓	✓	✓	✓	✓	✓	✓	✓	✓	✓	✓	✓	✓	✓	✓	
5	ตรวจเช็คหลอดไฟแสดงสถานะต่างๆ	✓	✓	✓	✓	✓	✓	✓	✓	✓	✓	✓	✓	✓	✓	✓	✓	✓	✓	✓	✓	✓	✓	✓	✓	✓	✓	✓	✓	✓	✓	
6	ตรวจเช็คทำความสะอาดภายในห้อง	✓	✓	✓	✓	✓	✓	✓	✓	✓	✓	✓	✓	✓	✓	✓	✓	✓	✓	✓	✓	✓	✓	✓	✓	✓	✓	✓	✓	✓	✓	
หม้อแปลงไฟฟ้า 4 1600 KVA																																
1	ความร้อนของหม้อแปลง	✓	✓	✓	✓	✓	✓	✓	✓	✓	✓	✓	✓	✓	✓	✓	✓	✓	✓	✓	✓	✓	✓	✓	✓	✓	✓	✓	✓	✓	✓	
2	การทำงานพัดลมหม้อแปลง	✓	✓	✓	✓	✓	✓	✓	✓	✓	✓	✓	✓	✓	✓	✓	✓	✓	✓	✓	✓	✓	✓	✓	✓	✓	✓	✓	✓	✓	✓	
3	ตรวจเช็คเสียงหม้อแปลง	✓	✓	✓	✓	✓	✓	✓	✓	✓	✓	✓	✓	✓	✓	✓	✓	✓	✓	✓	✓	✓	✓	✓	✓	✓	✓	✓	✓	✓	✓	
หมายเหตุ																																

[redacted] [redacted]

5/10/66 5/8/66

นิติบุคคลอาคารชุด XT HUAKHWANG

ใบตรวจเช็ค ตู้จ่ายไฟหลัก MDB/หม้อแปลงไฟฟ้า ชั้น....4.....

SGC MANAGEMENT COMPANY LIMITED

ลำดับ	รายการตรวจเช็ค	ผลการตรวจเช็คประจำเดือน....ก.ค....																													
		1	2	3	4	5	6	7	8	9	10	11	12	13	14	15	16	17	18	19	20	21	22	23	24	25	26	27	28	29	30	31
MDB ...3...																																
1	ตรวจเช็คแรงดันไฟฟ้าขั้ว RS -ST - TR (380 - 400 V)	✓	✓	✓	✓	✓	✓	✓	✓	✓	✓	✓	✓	✓	✓	✓	✓	✓	✓	✓	✓	✓	✓	✓	✓	✓	✓	✓	✓	✓	✓	
2	ตรวจเช็คแรงดันไฟฟ้า RN - SN - TN 220 V	✓	✓	✓	✓	✓	✓	✓	✓	✓	✓	✓	✓	✓	✓	✓	✓	✓	✓	✓	✓	✓	✓	✓	✓	✓	✓	✓	✓	✓	✓	
3	ตรวจเช็คตำแหน่ง Switch ATS.	✓	✓	✓	✓	✓	✓	✓	✓	✓	✓	✓	✓	✓	✓	✓	✓	✓	✓	✓	✓	✓	✓	✓	✓	✓	✓	✓	✓	✓	✓	
4	ตรวจเช็ค CAP BANK	✓	✓	✓	✓	✓	✓	✓	✓	✓	✓	✓	✓	✓	✓	✓	✓	✓	✓	✓	✓	✓	✓	✓	✓	✓	✓	✓	✓	✓	✓	
5	ตรวจเช็คหลอดไฟแสดงสถานะต่างๆ	✓	✓	✓	✓	✓	✓	✓	✓	✓	✓	✓	✓	✓	✓	✓	✓	✓	✓	✓	✓	✓	✓	✓	✓	✓	✓	✓	✓	✓	✓	
6	ตรวจเช็คทำความสะอาดภายในห้อง	✓	✓	✓	✓	✓	✓	✓	✓	✓	✓	✓	✓	✓	✓	✓	✓	✓	✓	✓	✓	✓	✓	✓	✓	✓	✓	✓	✓	✓	✓	
หม้อแปลงไฟฟ้า....3..... 1600 KVA																																
1	ความร้อนของหม้อแปลง	✓	✓	✓	✓	✓	✓	✓	✓	✓	✓	✓	✓	✓	✓	✓	✓	✓	✓	✓	✓	✓	✓	✓	✓	✓	✓	✓	✓	✓	✓	
2	การทำงานพัดลมหม้อแปลง	✓	✓	✓	✓	✓	✓	✓	✓	✓	✓	✓	✓	✓	✓	✓	✓	✓	✓	✓	✓	✓	✓	✓	✓	✓	✓	✓	✓	✓	✓	
3	ตรวจเช็คเสียงหม้อแปลง	✓	✓	✓	✓	✓	✓	✓	✓	✓	✓	✓	✓	✓	✓	✓	✓	✓	✓	✓	✓	✓	✓	✓	✓	✓	✓	✓	✓	✓	✓	
MDB ...4.....																																
1	ตรวจเช็คแรงดันไฟฟ้าขั้ว RS -ST - TR (380 - 400 V)	✓	✓	✓	✓	✓	✓	✓	✓	✓	✓	✓	✓	✓	✓	✓	✓	✓	✓	✓	✓	✓	✓	✓	✓	✓	✓	✓	✓	✓	✓	
2	ตรวจเช็คแรงดันไฟฟ้า RN - SN - TN 220 V	✓	✓	✓	✓	✓	✓	✓	✓	✓	✓	✓	✓	✓	✓	✓	✓	✓	✓	✓	✓	✓	✓	✓	✓	✓	✓	✓	✓	✓	✓	
3	ตรวจเช็คตำแหน่ง Switch ATS.	✓	✓	✓	✓	✓	✓	✓	✓	✓	✓	✓	✓	✓	✓	✓	✓	✓	✓	✓	✓	✓	✓	✓	✓	✓	✓	✓	✓	✓	✓	
4	ตรวจเช็ค CAP BANK	✓	✓	✓	✓	✓	✓	✓	✓	✓	✓	✓	✓	✓	✓	✓	✓	✓	✓	✓	✓	✓	✓	✓	✓	✓	✓	✓	✓	✓	✓	
5	ตรวจเช็คหลอดไฟแสดงสถานะต่างๆ	✓	✓	✓	✓	✓	✓	✓	✓	✓	✓	✓	✓	✓	✓	✓	✓	✓	✓	✓	✓	✓	✓	✓	✓	✓	✓	✓	✓	✓	✓	
6	ตรวจเช็คทำความสะอาดภายในห้อง	✓	✓	✓	✓	✓	✓	✓	✓	✓	✓	✓	✓	✓	✓	✓	✓	✓	✓	✓	✓	✓	✓	✓	✓	✓	✓	✓	✓	✓	✓	
หม้อแปลงไฟฟ้า....4..... 1600 KVA																																
1	ความร้อนของหม้อแปลง	✓	✓	✓	✓	✓	✓	✓	✓	✓	✓	✓	✓	✓	✓	✓	✓	✓	✓	✓	✓	✓	✓	✓	✓	✓	✓	✓	✓	✓	✓	
2	การทำงานพัดลมหม้อแปลง	✓	✓	✓	✓	✓	✓	✓	✓	✓	✓	✓	✓	✓	✓	✓	✓	✓	✓	✓	✓	✓	✓	✓	✓	✓	✓	✓	✓	✓	✓	
3	ตรวจเช็คเสียงหม้อแปลง	✓	✓	✓	✓	✓	✓	✓	✓	✓	✓	✓	✓	✓	✓	✓	✓	✓	✓	✓	✓	✓	✓	✓	✓	✓	✓	✓	✓	✓	✓	
หมายเหตุ																																

[redacted]

6/11/66

[redacted]

5/8/66

นิติบุคคลอาคารชุด XT HUAKHWANG

ใบตรวจเช็ค ตู้จ่ายไฟหลัก MDB/หม้อแปลงไฟฟ้า ชั้น.....

SGC MANAGEMENT COMPANY LIMITED

ลำดับ	รายการตรวจเช็ค	ผลการตรวจเช็คประจำเดือน....พ.ย....																													
		1	2	3	4	5	6	7	8	9	10	11	12	13	14	15	16	17	18	19	20	21	22	23	24	25	26	27	28	29	30	31
MDB ...3.....																																
1	ตรวจเช็คแรงดันไฟฟ้าขั้ว RS -ST - TR (380 - 400 V)	✓	✓	✓	✓	✓	✓	✓	✓	✓	✓	✓	✓	✓	✓	✓	✓	✓	✓	✓	✓	✓	✓	✓	✓	✓	✓	✓	✓	✓	✓	✓
2	ตรวจเช็คแรงดันไฟฟ้า RN - SN - TN 220 V	✓	✓	✓	✓	✓	✓	✓	✓	✓	✓	✓	✓	✓	✓	✓	✓	✓	✓	✓	✓	✓	✓	✓	✓	✓	✓	✓	✓	✓	✓	✓
3	ตรวจเช็คตำแหน่ง Switch ATS.	✓	✓	✓	✓	✓	✓	✓	✓	✓	✓	✓	✓	✓	✓	✓	✓	✓	✓	✓	✓	✓	✓	✓	✓	✓	✓	✓	✓	✓	✓	✓
4	ตรวจเช็ค CAP BANK	✓	✓	✓	✓	✓	✓	✓	✓	✓	✓	✓	✓	✓	✓	✓	✓	✓	✓	✓	✓	✓	✓	✓	✓	✓	✓	✓	✓	✓	✓	✓
5	ตรวจเช็คหลอดไฟแสดงสถานะต่างๆ	✓	✓	✓	✓	✓	✓	✓	✓	✓	✓	✓	✓	✓	✓	✓	✓	✓	✓	✓	✓	✓	✓	✓	✓	✓	✓	✓	✓	✓	✓	✓
6	ตรวจเช็คทำความสะอาดภายในห้อง	✓	✓	✓	✓	✓	✓	✓	✓	✓	✓	✓	✓	✓	✓	✓	✓	✓	✓	✓	✓	✓	✓	✓	✓	✓	✓	✓	✓	✓	✓	✓
หม้อแปลงไฟฟ้า....3..... 1600 KVA																																
1	ความร้อนของหม้อแปลง	✓	✓	✓	✓	✓	✓	✓	✓	✓	✓	✓	✓	✓	✓	✓	✓	✓	✓	✓	✓	✓	✓	✓	✓	✓	✓	✓	✓	✓	✓	✓
2	การทำงานพัดลมหม้อแปลง	✓	✓	✓	✓	✓	✓	✓	✓	✓	✓	✓	✓	✓	✓	✓	✓	✓	✓	✓	✓	✓	✓	✓	✓	✓	✓	✓	✓	✓	✓	✓
3	ตรวจเช็คเสียงหม้อแปลง	✓	✓	✓	✓	✓	✓	✓	✓	✓	✓	✓	✓	✓	✓	✓	✓	✓	✓	✓	✓	✓	✓	✓	✓	✓	✓	✓	✓	✓	✓	✓
MDB ...4.....																																
1	ตรวจเช็คแรงดันไฟฟ้าขั้ว RS -ST - TR (380 - 400 V)	✓	✓	✓	✓	✓	✓	✓	✓	✓	✓	✓	✓	✓	✓	✓	✓	✓	✓	✓	✓	✓	✓	✓	✓	✓	✓	✓	✓	✓	✓	✓
2	ตรวจเช็คแรงดันไฟฟ้า RN - SN - TN 220 V	✓	✓	✓	✓	✓	✓	✓	✓	✓	✓	✓	✓	✓	✓	✓	✓	✓	✓	✓	✓	✓	✓	✓	✓	✓	✓	✓	✓	✓	✓	✓
3	ตรวจเช็คตำแหน่ง Switch ATS.	✓	✓	✓	✓	✓	✓	✓	✓	✓	✓	✓	✓	✓	✓	✓	✓	✓	✓	✓	✓	✓	✓	✓	✓	✓	✓	✓	✓	✓	✓	✓
4	ตรวจเช็ค CAP BANK	✓	✓	✓	✓	✓	✓	✓	✓	✓	✓	✓	✓	✓	✓	✓	✓	✓	✓	✓	✓	✓	✓	✓	✓	✓	✓	✓	✓	✓	✓	✓
5	ตรวจเช็คหลอดไฟแสดงสถานะต่างๆ	✓	✓	✓	✓	✓	✓	✓	✓	✓	✓	✓	✓	✓	✓	✓	✓	✓	✓	✓	✓	✓	✓	✓	✓	✓	✓	✓	✓	✓	✓	✓
6	ตรวจเช็คทำความสะอาดภายในห้อง	✓	✓	✓	✓	✓	✓	✓	✓	✓	✓	✓	✓	✓	✓	✓	✓	✓	✓	✓	✓	✓	✓	✓	✓	✓	✓	✓	✓	✓	✓	✓
หม้อแปลงไฟฟ้า....4..... 1600 KVA																																
1	ความร้อนของหม้อแปลง	✓	✓	✓	✓	✓	✓	✓	✓	✓	✓	✓	✓	✓	✓	✓	✓	✓	✓	✓	✓	✓	✓	✓	✓	✓	✓	✓	✓	✓	✓	✓
2	การทำงานพัดลมหม้อแปลง	✓	✓	✓	✓	✓	✓	✓	✓	✓	✓	✓	✓	✓	✓	✓	✓	✓	✓	✓	✓	✓	✓	✓	✓	✓	✓	✓	✓	✓	✓	✓
3	ตรวจเช็คเสียงหม้อแปลง	✓	✓	✓	✓	✓	✓	✓	✓	✓	✓	✓	✓	✓	✓	✓	✓	✓	✓	✓	✓	✓	✓	✓	✓	✓	✓	✓	✓	✓	✓	✓
หมายเหตุ																																

[redacted]

5/12/66

[redacted]

5/8/66

นิติบุคคลอาคารชุด XT HUAKHWANG

ใบตรวจเช็ค ตู้จ่ายไฟหลัก MDB/หม้อแปลงไฟฟ้า ชั้น 4

SGC MANAGEMENT COMPANY LIMITED

ผลการตรวจเช็คประจำเดือน ก.ค.

ลำดับ	รายการตรวจเช็ค	1	2	3	4	5	6	7	8	9	10	11	12	13	14	15	16	17	18	19	20	21	22	23	24	25	26	27	28	29	30	31
MDB 3																																
1	ตรวจเช็คแรงดันไฟฟ้าขั้ว RS -ST - TR (380 - 400 V)	✓	✓	✓	✓	✓	✓	✓	✓	✓	✓	✓	✓	✓	✓	✓	✓	✓	✓	✓	✓	✓	✓	✓	✓	✓	✓	✓	✓	✓	✓	✓
2	ตรวจเช็คแรงดันไฟฟ้า RN - SN - TN 220 V	✓	✓	✓	✓	✓	✓	✓	✓	✓	✓	✓	✓	✓	✓	✓	✓	✓	✓	✓	✓	✓	✓	✓	✓	✓	✓	✓	✓	✓	✓	✓
3	ตรวจเช็คตำแหน่ง Switch ATS.	✓	✓	✓	✓	✓	✓	✓	✓	✓	✓	✓	✓	✓	✓	✓	✓	✓	✓	✓	✓	✓	✓	✓	✓	✓	✓	✓	✓	✓	✓	✓
4	ตรวจเช็ค CAP BANK	✓	✓	✓	✓	✓	✓	✓	✓	✓	✓	✓	✓	✓	✓	✓	✓	✓	✓	✓	✓	✓	✓	✓	✓	✓	✓	✓	✓	✓	✓	✓
5	ตรวจเช็คหลอดไฟแสดงสถานะต่างๆ	✓	✓	✓	✓	✓	✓	✓	✓	✓	✓	✓	✓	✓	✓	✓	✓	✓	✓	✓	✓	✓	✓	✓	✓	✓	✓	✓	✓	✓	✓	✓
6	ตรวจเช็คทำความสะอาดภายในห้อง	✓	✓	✓	✓	✓	✓	✓	✓	✓	✓	✓	✓	✓	✓	✓	✓	✓	✓	✓	✓	✓	✓	✓	✓	✓	✓	✓	✓	✓	✓	✓
หม้อแปลงไฟฟ้า 3 1600 KVA																																
1	ความร้อนของหม้อแปลง	✓	✓	✓	✓	✓	✓	✓	✓	✓	✓	✓	✓	✓	✓	✓	✓	✓	✓	✓	✓	✓	✓	✓	✓	✓	✓	✓	✓	✓	✓	✓
2	การทำงานพัดลมหม้อแปลง	✓	✓	✓	✓	✓	✓	✓	✓	✓	✓	✓	✓	✓	✓	✓	✓	✓	✓	✓	✓	✓	✓	✓	✓	✓	✓	✓	✓	✓	✓	✓
3	ตรวจเช็คเสียงหม้อแปลง	✓	✓	✓	✓	✓	✓	✓	✓	✓	✓	✓	✓	✓	✓	✓	✓	✓	✓	✓	✓	✓	✓	✓	✓	✓	✓	✓	✓	✓	✓	✓
MDB 4																																
1	ตรวจเช็คแรงดันไฟฟ้าขั้ว RS -ST - TR (380 - 400 V)	✓	✓	✓	✓	✓	✓	✓	✓	✓	✓	✓	✓	✓	✓	✓	✓	✓	✓	✓	✓	✓	✓	✓	✓	✓	✓	✓	✓	✓	✓	✓
2	ตรวจเช็คแรงดันไฟฟ้า RN - SN - TN 220 V	✓	✓	✓	✓	✓	✓	✓	✓	✓	✓	✓	✓	✓	✓	✓	✓	✓	✓	✓	✓	✓	✓	✓	✓	✓	✓	✓	✓	✓	✓	✓
3	ตรวจเช็คตำแหน่ง Switch ATS.	✓	✓	✓	✓	✓	✓	✓	✓	✓	✓	✓	✓	✓	✓	✓	✓	✓	✓	✓	✓	✓	✓	✓	✓	✓	✓	✓	✓	✓	✓	✓
4	ตรวจเช็ค CAP BANK	✓	✓	✓	✓	✓	✓	✓	✓	✓	✓	✓	✓	✓	✓	✓	✓	✓	✓	✓	✓	✓	✓	✓	✓	✓	✓	✓	✓	✓	✓	✓
5	ตรวจเช็คหลอดไฟแสดงสถานะต่างๆ	✓	✓	✓	✓	✓	✓	✓	✓	✓	✓	✓	✓	✓	✓	✓	✓	✓	✓	✓	✓	✓	✓	✓	✓	✓	✓	✓	✓	✓	✓	✓
6	ตรวจเช็คทำความสะอาดภายในห้อง	✓	✓	✓	✓	✓	✓	✓	✓	✓	✓	✓	✓	✓	✓	✓	✓	✓	✓	✓	✓	✓	✓	✓	✓	✓	✓	✓	✓	✓	✓	✓
หม้อแปลงไฟฟ้า 4 1600 KVA																																
1	ความร้อนของหม้อแปลง	✓	✓	✓	✓	✓	✓	✓	✓	✓	✓	✓	✓	✓	✓	✓	✓	✓	✓	✓	✓	✓	✓	✓	✓	✓	✓	✓	✓	✓	✓	✓
2	การทำงานพัดลมหม้อแปลง	✓	✓	✓	✓	✓	✓	✓	✓	✓	✓	✓	✓	✓	✓	✓	✓	✓	✓	✓	✓	✓	✓	✓	✓	✓	✓	✓	✓	✓	✓	✓
3	ตรวจเช็คเสียงหม้อแปลง	✓	✓	✓	✓	✓	✓	✓	✓	✓	✓	✓	✓	✓	✓	✓	✓	✓	✓	✓	✓	✓	✓	✓	✓	✓	✓	✓	✓	✓	✓	✓

หมายเหตุ [redacted]

[redacted]

6/07/67

5/8/66

นิติบุคคลอาคารชุด XT HUAKHWANG

ใบตรวจเช็ค ตู้จ่ายไฟหลัก MDB/หม้อแปลงไฟฟ้า ชั้น 2

SGC MANAGEMENT COMPANY LIMITED

ผลการตรวจเช็คประจำเดือน ก.ค.

ลำดับ	รายการตรวจเช็ค	1	2	3	4	5	6	7	8	9	10	11	12	13	14	15	16	17	18	19	20	21	22	23	24	25	26	27	28	29	30	31
MDB 1																																
1	ตรวจเช็คแรงดันไฟฟ้าขั้ว RS -ST - TR (380 - 400 V)	✓	✓	✓	✓	✓	✓	✓	✓	✓	✓	✓	✓	✓	✓	✓	✓	✓	✓	✓	✓	✓	✓	✓	✓	✓	✓	✓	✓	✓	✓	✓
2	ตรวจเช็คแรงดันไฟฟ้า RN - SN - TN 220 V	✓	✓	✓	✓	✓	✓	✓	✓	✓	✓	✓	✓	✓	✓	✓	✓	✓	✓	✓	✓	✓	✓	✓	✓	✓	✓	✓	✓	✓	✓	✓
3	ตรวจเช็คตำแหน่ง Switch ATS.	✓	✓	✓	✓	✓	✓	✓	✓	✓	✓	✓	✓	✓	✓	✓	✓	✓	✓	✓	✓	✓	✓	✓	✓	✓	✓	✓	✓	✓	✓	✓
4	ตรวจเช็ค CAP BANK	✓	✓	✓	✓	✓	✓	✓	✓	✓	✓	✓	✓	✓	✓	✓	✓	✓	✓	✓	✓	✓	✓	✓	✓	✓	✓	✓	✓	✓	✓	✓
5	ตรวจเช็คหลอดไฟแสดงสถานะต่างๆ	✓	✓	✓	✓	✓	✓	✓	✓	✓	✓	✓	✓	✓	✓	✓	✓	✓	✓	✓	✓	✓	✓	✓	✓	✓	✓	✓	✓	✓	✓	✓
6	ตรวจเช็คทำความสะอาดภายในห้อง	✓	✓	✓	✓	✓	✓	✓	✓	✓	✓	✓	✓	✓	✓	✓	✓	✓	✓	✓	✓	✓	✓	✓	✓	✓	✓	✓	✓	✓	✓	✓
หม้อแปลงไฟฟ้า 1 2000 KVA																																
1	ความร้อนของหม้อแปลง	✓	✓	✓	✓	✓	✓	✓	✓	✓	✓	✓	✓	✓	✓	✓	✓	✓	✓	✓	✓	✓	✓	✓	✓	✓	✓	✓	✓	✓	✓	✓
2	การทำงานพัดลมหม้อแปลง	✓	✓	✓	✓	✓	✓	✓	✓	✓	✓	✓	✓	✓	✓	✓	✓	✓	✓	✓	✓	✓	✓	✓	✓	✓	✓	✓	✓	✓	✓	✓
3	ตรวจเช็คเสียงหม้อแปลง	✓	✓	✓	✓	✓	✓	✓	✓	✓	✓	✓	✓	✓	✓	✓	✓	✓	✓	✓	✓	✓	✓	✓	✓	✓	✓	✓	✓	✓	✓	✓
MDB 1																																
1	ตรวจเช็คแรงดันไฟฟ้าขั้ว RS -ST - TR (380 - 400 V)	✓	✓	✓	✓	✓	✓	✓	✓	✓	✓	✓	✓	✓	✓	✓	✓	✓	✓	✓	✓	✓	✓	✓	✓	✓	✓	✓	✓	✓	✓	✓
2	ตรวจเช็คแรงดันไฟฟ้า RN - SN - TN 220 V	✓	✓	✓	✓	✓	✓	✓	✓	✓	✓	✓	✓	✓	✓	✓	✓	✓	✓	✓	✓	✓	✓	✓	✓	✓	✓	✓	✓	✓	✓	✓
3	ตรวจเช็คตำแหน่ง Switch ATS.	✓	✓	✓	✓	✓	✓	✓	✓	✓	✓	✓	✓	✓	✓	✓	✓	✓	✓	✓	✓	✓	✓	✓	✓	✓	✓	✓	✓	✓	✓	✓
4	ตรวจเช็ค CAP BANK	✓	✓	✓	✓	✓	✓	✓	✓	✓	✓	✓	✓	✓	✓	✓	✓	✓	✓	✓	✓	✓	✓	✓	✓	✓	✓	✓	✓	✓	✓	✓
5	ตรวจเช็คหลอดไฟแสดงสถานะต่างๆ	✓	✓	✓	✓	✓	✓	✓	✓	✓	✓	✓	✓	✓	✓	✓	✓	✓	✓	✓	✓	✓	✓	✓	✓	✓	✓	✓	✓	✓	✓	✓
6	ตรวจเช็คทำความสะอาดภายในห้อง	✓	✓	✓	✓	✓	✓	✓	✓	✓	✓	✓	✓	✓	✓	✓	✓	✓	✓	✓	✓	✓	✓	✓	✓	✓	✓	✓	✓	✓	✓	✓
หม้อแปลงไฟฟ้า 1 2000 KVA																																
1	ความร้อนของหม้อแปลง	✓	✓	✓	✓	✓	✓	✓	✓	✓	✓	✓	✓	✓	✓	✓	✓	✓	✓	✓	✓	✓	✓	✓	✓	✓	✓	✓	✓	✓	✓	✓
2	การทำงานพัดลมหม้อแปลง	✓	✓	✓	✓	✓	✓	✓	✓	✓	✓	✓	✓	✓	✓	✓	✓	✓	✓	✓	✓	✓	✓	✓	✓	✓	✓	✓	✓	✓	✓	✓
3	ตรวจเช็คเสียงหม้อแปลง	✓	✓	✓	✓	✓	✓	✓	✓	✓	✓	✓	✓	✓	✓	✓	✓	✓	✓	✓	✓	✓	✓	✓	✓	✓	✓	✓	✓	✓	✓	✓

หมายเหตุ [redacted]

[redacted]

5/8/66

5/8/66

นิติบุคคลอาคารชุด XT HUAKHWANG

ใบตรวจเช็ค ตู้จ่ายไฟหลัก MDB/หม้อแปลงไฟฟ้า ชั้น 2

SGC MANAGEMENT COMPANY LIMITED

ลำดับ	รายการตรวจเช็ค	ผลการตรวจเช็คประจำเดือน พ.ค.																													
		1	2	3	4	5	6	7	8	9	10	11	12	13	14	15	16	17	18	19	20	21	22	23	24	25	26	27	28	29	30	31
MDB 1																																
1	ตรวจเช็คแรงดันไฟฟ้าขั้ว RS -ST - TR (380 - 400 V)	✓	✓	✓	✓	✓	✓	✓	✓	✓	✓	✓	✓	✓	✓	✓	✓	✓	✓	✓	✓	✓	✓	✓	✓	✓	✓	✓	✓	✓	✓	✓
2	ตรวจเช็คแรงดันไฟฟ้า RN - SN - TN 220 V	✓	✓	✓	✓	✓	✓	✓	✓	✓	✓	✓	✓	✓	✓	✓	✓	✓	✓	✓	✓	✓	✓	✓	✓	✓	✓	✓	✓	✓	✓	✓
3	ตรวจเช็คตำแหน่ง Switch ATS.	✓	✓	✓	✓	✓	✓	✓	✓	✓	✓	✓	✓	✓	✓	✓	✓	✓	✓	✓	✓	✓	✓	✓	✓	✓	✓	✓	✓	✓	✓	✓
4	ตรวจเช็ค CAP BANK	✓	✓	✓	✓	✓	✓	✓	✓	✓	✓	✓	✓	✓	✓	✓	✓	✓	✓	✓	✓	✓	✓	✓	✓	✓	✓	✓	✓	✓	✓	✓
5	ตรวจเช็คหลอดไฟแสดงสถานะต่างๆ	✓	✓	✓	✓	✓	✓	✓	✓	✓	✓	✓	✓	✓	✓	✓	✓	✓	✓	✓	✓	✓	✓	✓	✓	✓	✓	✓	✓	✓	✓	✓
6	ตรวจเช็คทำความสะอาดภายในห้อง	✓	✓	✓	✓	✓	✓	✓	✓	✓	✓	✓	✓	✓	✓	✓	✓	✓	✓	✓	✓	✓	✓	✓	✓	✓	✓	✓	✓	✓	✓	✓
หม้อแปลงไฟฟ้า 1																																
1	ความร้อนของหม้อแปลง	✓	✓	✓	✓	✓	✓	✓	✓	✓	✓	✓	✓	✓	✓	✓	✓	✓	✓	✓	✓	✓	✓	✓	✓	✓	✓	✓	✓	✓	✓	✓
2	การทำงานพัดลมหม้อแปลง	✓	✓	✓	✓	✓	✓	✓	✓	✓	✓	✓	✓	✓	✓	✓	✓	✓	✓	✓	✓	✓	✓	✓	✓	✓	✓	✓	✓	✓	✓	✓
3	ตรวจเช็คเสียงหม้อแปลง	✓	✓	✓	✓	✓	✓	✓	✓	✓	✓	✓	✓	✓	✓	✓	✓	✓	✓	✓	✓	✓	✓	✓	✓	✓	✓	✓	✓	✓	✓	✓
MDB 2																																
1	ตรวจเช็คแรงดันไฟฟ้าขั้ว RS -ST - TR (380 - 400 V)	✓	✓	✓	✓	✓	✓	✓	✓	✓	✓	✓	✓	✓	✓	✓	✓	✓	✓	✓	✓	✓	✓	✓	✓	✓	✓	✓	✓	✓	✓	✓
2	ตรวจเช็คแรงดันไฟฟ้า RN - SN - TN 220 V	✓	✓	✓	✓	✓	✓	✓	✓	✓	✓	✓	✓	✓	✓	✓	✓	✓	✓	✓	✓	✓	✓	✓	✓	✓	✓	✓	✓	✓	✓	✓
3	ตรวจเช็คตำแหน่ง Switch ATS.	✓	✓	✓	✓	✓	✓	✓	✓	✓	✓	✓	✓	✓	✓	✓	✓	✓	✓	✓	✓	✓	✓	✓	✓	✓	✓	✓	✓	✓	✓	✓
4	ตรวจเช็ค CAP BANK	✓	✓	✓	✓	✓	✓	✓	✓	✓	✓	✓	✓	✓	✓	✓	✓	✓	✓	✓	✓	✓	✓	✓	✓	✓	✓	✓	✓	✓	✓	✓
5	ตรวจเช็คหลอดไฟแสดงสถานะต่างๆ	✓	✓	✓	✓	✓	✓	✓	✓	✓	✓	✓	✓	✓	✓	✓	✓	✓	✓	✓	✓	✓	✓	✓	✓	✓	✓	✓	✓	✓	✓	✓
6	ตรวจเช็คทำความสะอาดภายในห้อง	✓	✓	✓	✓	✓	✓	✓	✓	✓	✓	✓	✓	✓	✓	✓	✓	✓	✓	✓	✓	✓	✓	✓	✓	✓	✓	✓	✓	✓	✓	✓
หม้อแปลงไฟฟ้า 2 200 KVA																																
1	ความร้อนของหม้อแปลง	✓	✓	✓	✓	✓	✓	✓	✓	✓	✓	✓	✓	✓	✓	✓	✓	✓	✓	✓	✓	✓	✓	✓	✓	✓	✓	✓	✓	✓	✓	✓
2	การทำงานพัดลมหม้อแปลง	✓	✓	✓	✓	✓	✓	✓	✓	✓	✓	✓	✓	✓	✓	✓	✓	✓	✓	✓	✓	✓	✓	✓	✓	✓	✓	✓	✓	✓	✓	✓
3	ตรวจเช็คเสียงหม้อแปลง	✓	✓	✓	✓	✓	✓	✓	✓	✓	✓	✓	✓	✓	✓	✓	✓	✓	✓	✓	✓	✓	✓	✓	✓	✓	✓	✓	✓	✓	✓	✓
หมายเหตุ																																

[redacted] [redacted]

6/9/12 5/8/66

นิติบุคคลอาคารชุด XT HUAKHWANG

ใบตรวจเช็ค ตู้จ่ายไฟหลัก MDB/หม้อแปลงไฟฟ้า ชั้น 2

SGC MANAGEMENT COMPANY LIMITED

ลำดับ	รายการตรวจเช็ค	ผลการตรวจเช็คประจำเดือน ก.ย.																													
		1	2	3	4	5	6	7	8	9	10	11	12	13	14	15	16	17	18	19	20	21	22	23	24	25	26	27	28	29	30	31
MDB 1																																
1	ตรวจเช็คแรงดันไฟฟ้าขั้ว RS -ST - TR (380 - 400 V)	✓	✓	✓	✓	✓	✓	✓	✓	✓	✓	✓	✓	✓	✓	✓	✓	✓	✓	✓	✓	✓	✓	✓	✓	✓	✓	✓	✓	✓	✓	✓
2	ตรวจเช็คแรงดันไฟฟ้า RN - SN - TN 220 V	✓	✓	✓	✓	✓	✓	✓	✓	✓	✓	✓	✓	✓	✓	✓	✓	✓	✓	✓	✓	✓	✓	✓	✓	✓	✓	✓	✓	✓	✓	✓
3	ตรวจเช็คตำแหน่ง Switch ATS.	✓	✓	✓	✓	✓	✓	✓	✓	✓	✓	✓	✓	✓	✓	✓	✓	✓	✓	✓	✓	✓	✓	✓	✓	✓	✓	✓	✓	✓	✓	✓
4	ตรวจเช็ค CAP BANK	✓	✓	✓	✓	✓	✓	✓	✓	✓	✓	✓	✓	✓	✓	✓	✓	✓	✓	✓	✓	✓	✓	✓	✓	✓	✓	✓	✓	✓	✓	✓
5	ตรวจเช็คหลอดไฟแสดงสถานะต่างๆ	✓	✓	✓	✓	✓	✓	✓	✓	✓	✓	✓	✓	✓	✓	✓	✓	✓	✓	✓	✓	✓	✓	✓	✓	✓	✓	✓	✓	✓	✓	✓
6	ตรวจเช็คทำความสะอาดภายในห้อง	✓	✓	✓	✓	✓	✓	✓	✓	✓	✓	✓	✓	✓	✓	✓	✓	✓	✓	✓	✓	✓	✓	✓	✓	✓	✓	✓	✓	✓	✓	✓
หม้อแปลงไฟฟ้า 1 2000 KVA																																
1	ความร้อนของหม้อแปลง	✓	✓	✓	✓	✓	✓	✓	✓	✓	✓	✓	✓	✓	✓	✓	✓	✓	✓	✓	✓	✓	✓	✓	✓	✓	✓	✓	✓	✓	✓	✓
2	การทำงานพัดลมหม้อแปลง	✓	✓	✓	✓	✓	✓	✓	✓	✓	✓	✓	✓	✓	✓	✓	✓	✓	✓	✓	✓	✓	✓	✓	✓	✓	✓	✓	✓	✓	✓	✓
3	ตรวจเช็คเสียงหม้อแปลง	✓	✓	✓	✓	✓	✓	✓	✓	✓	✓	✓	✓	✓	✓	✓	✓	✓	✓	✓	✓	✓	✓	✓	✓	✓	✓	✓	✓	✓	✓	✓
MDB 2																																
1	ตรวจเช็คแรงดันไฟฟ้าขั้ว RS -ST - TR (380 - 400 V)	✓	✓	✓	✓	✓	✓	✓	✓	✓	✓	✓	✓	✓	✓	✓	✓	✓	✓	✓	✓	✓	✓	✓	✓	✓	✓	✓	✓	✓	✓	✓
2	ตรวจเช็คแรงดันไฟฟ้า RN - SN - TN 220 V	✓	✓	✓	✓	✓	✓	✓	✓	✓	✓	✓	✓	✓	✓	✓	✓	✓	✓	✓	✓	✓	✓	✓	✓	✓	✓	✓	✓	✓	✓	✓
3	ตรวจเช็คตำแหน่ง Switch ATS.	✓	✓	✓	✓	✓	✓	✓	✓	✓	✓	✓	✓	✓	✓	✓	✓	✓	✓	✓	✓	✓	✓	✓	✓	✓	✓	✓	✓	✓	✓	✓
4	ตรวจเช็ค CAP BANK	✓	✓	✓	✓	✓	✓	✓	✓	✓	✓	✓	✓	✓	✓	✓	✓	✓	✓	✓	✓	✓	✓	✓	✓	✓	✓	✓	✓	✓	✓	✓
5	ตรวจเช็คหลอดไฟแสดงสถานะต่างๆ	✓	✓	✓	✓	✓	✓	✓	✓	✓	✓	✓	✓	✓	✓	✓	✓	✓	✓	✓	✓	✓	✓	✓	✓	✓	✓	✓	✓	✓	✓	✓
6	ตรวจเช็คทำความสะอาดภายในห้อง	✓	✓	✓	✓	✓	✓	✓	✓	✓	✓	✓	✓	✓	✓	✓	✓	✓	✓	✓	✓	✓	✓	✓	✓	✓	✓	✓	✓	✓	✓	✓
หม้อแปลงไฟฟ้า 2 2000 KVA																																
1	ความร้อนของหม้อแปลง	✓	✓	✓	✓	✓	✓	✓	✓	✓	✓	✓	✓	✓	✓	✓	✓	✓	✓	✓	✓	✓	✓	✓	✓	✓	✓	✓	✓	✓	✓	✓
2	การทำงานพัดลมหม้อแปลง	✓	✓	✓	✓	✓	✓	✓	✓	✓	✓	✓	✓	✓	✓	✓	✓	✓	✓	✓	✓	✓	✓	✓	✓	✓	✓	✓	✓	✓	✓	✓
3	ตรวจเช็คเสียงหม้อแปลง	✓	✓	✓	✓	✓	✓	✓	✓	✓	✓	✓	✓	✓	✓	✓	✓	✓	✓	✓	✓	✓	✓	✓	✓	✓	✓	✓	✓	✓	✓	✓
หมายเหตุ																																

[redacted] [redacted]

5/10/66 5/8/66

นิติบุคคลอาคารชุด XT HUAKHWANG

ใบตรวจเช็ค ตู้จ่ายไฟหลัก MDB/หม้อแปลงไฟฟ้า ชั้น 2

SGC MANAGEMENT COMPANY LIMITED

ลำดับ	รายการตรวจเช็ค	ผลการตรวจเช็คประจำเดือน ต.ค.																													
		1	2	3	4	5	6	7	8	9	10	11	12	13	14	15	16	17	18	19	20	21	22	23	24	25	26	27	28	29	30	31
MDB 1																																
1	ตรวจเช็คแรงดันไฟฟ้าขั้ว RS -ST - TR (380 - 400 V)	/	/	/	/	/	/	/	/	/	/	/	/	/	/	/	/	/	/	/	/	/	/	/	/	/	/	/	/	/	/	/
2	ตรวจเช็คแรงดันไฟฟ้า RN - SN - TN 220 V	/	/	/	/	/	/	/	/	/	/	/	/	/	/	/	/	/	/	/	/	/	/	/	/	/	/	/	/	/	/	/
3	ตรวจเช็คตำแหน่ง Switch ATS.	/	/	/	/	/	/	/	/	/	/	/	/	/	/	/	/	/	/	/	/	/	/	/	/	/	/	/	/	/	/	/
4	ตรวจเช็ค CAP BANK	/	/	/	/	/	/	/	/	/	/	/	/	/	/	/	/	/	/	/	/	/	/	/	/	/	/	/	/	/	/	/
5	ตรวจเช็คหลอดไฟแสดงสถานะต่างๆ	/	/	/	/	/	/	/	/	/	/	/	/	/	/	/	/	/	/	/	/	/	/	/	/	/	/	/	/	/	/	/
6	ตรวจเช็คทำความสะอาดภายในห้อง	/	/	/	/	/	/	/	/	/	/	/	/	/	/	/	/	/	/	/	/	/	/	/	/	/	/	/	/	/	/	/
หม้อแปลงไฟฟ้า 1 2000 KVA																																
1	ความร้อนของหม้อแปลง	/	/	/	/	/	/	/	/	/	/	/	/	/	/	/	/	/	/	/	/	/	/	/	/	/	/	/	/	/	/	/
2	การทำงานพัดลมหม้อแปลง	/	/	/	/	/	/	/	/	/	/	/	/	/	/	/	/	/	/	/	/	/	/	/	/	/	/	/	/	/	/	/
3	ตรวจเช็คเสียงหม้อแปลง	/	/	/	/	/	/	/	/	/	/	/	/	/	/	/	/	/	/	/	/	/	/	/	/	/	/	/	/	/	/	/
MDB 2																																
1	ตรวจเช็คแรงดันไฟฟ้าขั้ว RS -ST - TR (380 - 400 V)	/	/	/	/	/	/	/	/	/	/	/	/	/	/	/	/	/	/	/	/	/	/	/	/	/	/	/	/	/	/	/
2	ตรวจเช็คแรงดันไฟฟ้า RN - SN - TN 220 V	/	/	/	/	/	/	/	/	/	/	/	/	/	/	/	/	/	/	/	/	/	/	/	/	/	/	/	/	/	/	/
3	ตรวจเช็คตำแหน่ง Switch ATS.	/	/	/	/	/	/	/	/	/	/	/	/	/	/	/	/	/	/	/	/	/	/	/	/	/	/	/	/	/	/	/
4	ตรวจเช็ค CAP BANK	/	/	/	/	/	/	/	/	/	/	/	/	/	/	/	/	/	/	/	/	/	/	/	/	/	/	/	/	/	/	/
5	ตรวจเช็คหลอดไฟแสดงสถานะต่างๆ	/	/	/	/	/	/	/	/	/	/	/	/	/	/	/	/	/	/	/	/	/	/	/	/	/	/	/	/	/	/	/
6	ตรวจเช็คทำความสะอาดภายในห้อง	/	/	/	/	/	/	/	/	/	/	/	/	/	/	/	/	/	/	/	/	/	/	/	/	/	/	/	/	/	/	/
หม้อแปลงไฟฟ้า 2 2000 KVA																																
1	ความร้อนของหม้อแปลง	/	/	/	/	/	/	/	/	/	/	/	/	/	/	/	/	/	/	/	/	/	/	/	/	/	/	/	/	/	/	/
2	การทำงานพัดลมหม้อแปลง	/	/	/	/	/	/	/	/	/	/	/	/	/	/	/	/	/	/	/	/	/	/	/	/	/	/	/	/	/	/	/
3	ตรวจเช็คเสียงหม้อแปลง	/	/	/	/	/	/	/	/	/	/	/	/	/	/	/	/	/	/	/	/	/	/	/	/	/	/	/	/	/	/	/
หมายเหตุ		/	/	/	/	/	/	/	/	/	/	/	/	/	/	/	/	/	/	/	/	/	/	/	/	/	/	/	/	/	/	/

[redacted]

[redacted]

6/11/66

5/8/66

นิติบุคคลอาคารชุด XT HUAKHWANG

ใบตรวจเช็ค ตู้จ่ายไฟหลัก MDB/หม้อแปลงไฟฟ้า ชั้น 2

SGC MANAGEMENT COMPANY LIMITED

ลำดับ	รายการตรวจเช็ค	ผลการตรวจเช็คประจำเดือน ตุลา																													
		1	2	3	4	5	6	7	8	9	10	11	12	13	14	15	16	17	18	19	20	21	22	23	24	25	26	27	28	29	30	31
MDB 1																																
1	ตรวจเช็คแรงดันไฟฟ้าขั้ว RS -ST - TR (380 - 400 V)	/	/	/	/	/	/	/	/	/	/	/	/	/	/	/	/	/	/	/	/	/	/	/	/	/	/	/	/	/	/	/
2	ตรวจเช็คแรงดันไฟฟ้า RN - SN - TN 220 V	/	/	/	/	/	/	/	/	/	/	/	/	/	/	/	/	/	/	/	/	/	/	/	/	/	/	/	/	/	/	/
3	ตรวจเช็คตำแหน่ง Switch ATS.	/	/	/	/	/	/	/	/	/	/	/	/	/	/	/	/	/	/	/	/	/	/	/	/	/	/	/	/	/	/	/
4	ตรวจเช็ค CAP BANK	/	/	/	/	/	/	/	/	/	/	/	/	/	/	/	/	/	/	/	/	/	/	/	/	/	/	/	/	/	/	/
5	ตรวจเช็คหลอดไฟแสดงสถานะต่างๆ	/	/	/	/	/	/	/	/	/	/	/	/	/	/	/	/	/	/	/	/	/	/	/	/	/	/	/	/	/	/	/
6	ตรวจเช็คทำความสะอาดภายในห้อง	/	/	/	/	/	/	/	/	/	/	/	/	/	/	/	/	/	/	/	/	/	/	/	/	/	/	/	/	/	/	/
หม้อแปลงไฟฟ้า 1 2000 KVA																																
1	ความร้อนของหม้อแปลง	/	/	/	/	/	/	/	/	/	/	/	/	/	/	/	/	/	/	/	/	/	/	/	/	/	/	/	/	/	/	/
2	การทำงานพัดลมหม้อแปลง	/	/	/	/	/	/	/	/	/	/	/	/	/	/	/	/	/	/	/	/	/	/	/	/	/	/	/	/	/	/	/
3	ตรวจเช็คเสียงหม้อแปลง	/	/	/	/	/	/	/	/	/	/	/	/	/	/	/	/	/	/	/	/	/	/	/	/	/	/	/	/	/	/	/
MDB 2																																
1	ตรวจเช็คแรงดันไฟฟ้าขั้ว RS -ST - TR (380 - 400 V)	/	/	/	/	/	/	/	/	/	/	/	/	/	/	/	/	/	/	/	/	/	/	/	/	/	/	/	/	/	/	/
2	ตรวจเช็คแรงดันไฟฟ้า RN - SN - TN 220 V	/	/	/	/	/	/	/	/	/	/	/	/	/	/	/	/	/	/	/	/	/	/	/	/	/	/	/	/	/	/	/
3	ตรวจเช็คตำแหน่ง Switch ATS.	/	/	/	/	/	/	/	/	/	/	/	/	/	/	/	/	/	/	/	/	/	/	/	/	/	/	/	/	/	/	/
4	ตรวจเช็ค CAP BANK	/	/	/	/	/	/	/	/	/	/	/	/	/	/	/	/	/	/	/	/	/	/	/	/	/	/	/	/	/	/	/
5	ตรวจเช็คหลอดไฟแสดงสถานะต่างๆ	/	/	/	/	/	/	/	/	/	/	/	/	/	/	/	/	/	/	/	/	/	/	/	/	/	/	/	/	/	/	/
6	ตรวจเช็คทำความสะอาดภายในห้อง	/	/	/	/	/	/	/	/	/	/	/	/	/	/	/	/	/	/	/	/	/	/	/	/	/	/	/	/	/	/	/
หม้อแปลงไฟฟ้า 2 2000 KVA																																
1	ความร้อนของหม้อแปลง	/	/	/	/	/	/	/	/	/	/	/	/	/	/	/	/	/	/	/	/	/	/	/	/	/	/	/	/	/	/	/
2	การทำงานพัดลมหม้อแปลง	/	/	/	/	/	/	/	/	/	/	/	/	/	/	/	/	/	/	/	/	/	/	/	/	/	/	/	/	/	/	/
3	ตรวจเช็คเสียงหม้อแปลง	/	/	/	/	/	/	/	/	/	/	/	/	/	/	/	/	/	/	/	/	/	/	/	/	/	/	/	/	/	/	/
หมายเหตุ		/	/	/	/	/	/	/	/	/	/	/	/	/	/	/	/	/	/	/	/	/	/	/	/	/	/	/	/	/	/	/

[redacted]

[redacted]

5/12/66

5/8/66

นิติบุคคลอาคารชุด XT HUAKHWANG

ใบตรวจเช็ค ตู้จ่ายไฟหลัก MDB/หม้อแปลงไฟฟ้า ชั้น.....2.....

SGC MANAGEMENT COMPANY LIMITED

ลำดับ	รายการตรวจเช็ค	ผลการตรวจเช็คประจำเดือน.....ธ.ค.																													
		1	2	3	4	5	6	7	8	9	10	11	12	13	14	15	16	17	18	19	20	21	22	23	24	25	26	27	28	29	30	31
MDB ....1....																																
1	ตรวจเช็คแรงดันไฟฟ้าขั้ว RS -ST - TR (380 - 400 V)	/	/	/	/	/	/	/	/	/	/	/	/	/	/	/	/	/	/	/	/	/	/	/	/	/	/	/	/	/	/	/
2	ตรวจเช็คแรงดันไฟฟ้า RN - SN - TN 220 V	/	/	/	/	/	/	/	/	/	/	/	/	/	/	/	/	/	/	/	/	/	/	/	/	/	/	/	/	/	/	/
3	ตรวจเช็คตำแหน่ง Switch ATS.	/	/	/	/	/	/	/	/	/	/	/	/	/	/	/	/	/	/	/	/	/	/	/	/	/	/	/	/	/	/	/
4	ตรวจเช็ค CAP BANK	/	/	/	/	/	/	/	/	/	/	/	/	/	/	/	/	/	/	/	/	/	/	/	/	/	/	/	/	/	/	/
5	ตรวจเช็คหลอดไฟแสดงสถานะต่างๆ	/	/	/	/	/	/	/	/	/	/	/	/	/	/	/	/	/	/	/	/	/	/	/	/	/	/	/	/	/	/	/
6	ตรวจเช็คทำความสะอาดภายในห้อง	/	/	/	/	/	/	/	/	/	/	/	/	/	/	/	/	/	/	/	/	/	/	/	/	/	/	/	/	/	/	/
หม้อแปลงไฟฟ้า.....1..... KVA 2000																																
1	ความร้อนของหม้อแปลง	/	/	/	/	/	/	/	/	/	/	/	/	/	/	/	/	/	/	/	/	/	/	/	/	/	/	/	/	/	/	/
2	การทำงานพัดลมหม้อแปลง	/	/	/	/	/	/	/	/	/	/	/	/	/	/	/	/	/	/	/	/	/	/	/	/	/	/	/	/	/	/	/
3	ตรวจเช็คเสียงหม้อแปลง	/	/	/	/	/	/	/	/	/	/	/	/	/	/	/	/	/	/	/	/	/	/	/	/	/	/	/	/	/	/	/
MDB .....1.....																																
1	ตรวจเช็คแรงดันไฟฟ้าขั้ว RS -ST - TR (380 - 400 V)	/	/	/	/	/	/	/	/	/	/	/	/	/	/	/	/	/	/	/	/	/	/	/	/	/	/	/	/	/	/	/
2	ตรวจเช็คแรงดันไฟฟ้า RN - SN - TN 220 V	/	/	/	/	/	/	/	/	/	/	/	/	/	/	/	/	/	/	/	/	/	/	/	/	/	/	/	/	/	/	/
3	ตรวจเช็คตำแหน่ง Switch ATS.	/	/	/	/	/	/	/	/	/	/	/	/	/	/	/	/	/	/	/	/	/	/	/	/	/	/	/	/	/	/	/
4	ตรวจเช็ค CAP BANK	/	/	/	/	/	/	/	/	/	/	/	/	/	/	/	/	/	/	/	/	/	/	/	/	/	/	/	/	/	/	/
5	ตรวจเช็คหลอดไฟแสดงสถานะต่างๆ	/	/	/	/	/	/	/	/	/	/	/	/	/	/	/	/	/	/	/	/	/	/	/	/	/	/	/	/	/	/	/
6	ตรวจเช็คทำความสะอาดภายในห้อง	/	/	/	/	/	/	/	/	/	/	/	/	/	/	/	/	/	/	/	/	/	/	/	/	/	/	/	/	/	/	/
หม้อแปลงไฟฟ้า.....1..... KVA 2000																																
1	ความร้อนของหม้อแปลง	/	/	/	/	/	/	/	/	/	/	/	/	/	/	/	/	/	/	/	/	/	/	/	/	/	/	/	/	/	/	/
2	การทำงานพัดลมหม้อแปลง	/	/	/	/	/	/	/	/	/	/	/	/	/	/	/	/	/	/	/	/	/	/	/	/	/	/	/	/	/	/	/
3	ตรวจเช็คเสียงหม้อแปลง	/	/	/	/	/	/	/	/	/	/	/	/	/	/	/	/	/	/	/	/	/	/	/	/	/	/	/	/	/	/	/
หมายเหตุ																																

[redacted]

[redacted]

.....6...../.....01...../.....67.....

.....5...../.....8...../.....66.....

นิติบุคคลอาคารชุด XT HUAKHWANG

ใบตรวจเช็ค GENERATOR

SGC MANAGEMENT COMPANY LIMITED

ลำดับ	รายการตรวจเช็ค	ผลการตรวจเช็คประจำเดือน.....ธ.ค.																													
		1	2	3	4	5	6	7	8	9	10	11	12	13	14	15	16	17	18	19	20	21	22	23	24	25	26	27	28	29	30	31
ตรวจสอบสภาพเครื่องจักร																																
1	ตรวจเช็คระบบน้ำมันเชื้อเพลิง	/	/	/	/	/	/	/	/	/	/	/	/	/	/	/	/	/	/	/	/	/	/	/	/	/	/	/	/	/	/	/
2	ตรวจเช็คระดับน้ำมันหล่อลื่น	/	/	/	/	/	/	/	/	/	/	/	/	/	/	/	/	/	/	/	/	/	/	/	/	/	/	/	/	/	/	/
3	ตรวจเช็คระดับน้ำมันหล่อเย็น	/	/	/	/	/	/	/	/	/	/	/	/	/	/	/	/	/	/	/	/	/	/	/	/	/	/	/	/	/	/	/
4	ตรวจเช็คสายพาน	/	/	/	/	/	/	/	/	/	/	/	/	/	/	/	/	/	/	/	/	/	/	/	/	/	/	/	/	/	/	/
5	ตรวจเช็คสภาพ BATTERY 24 V	/	/	/	/	/	/	/	/	/	/	/	/	/	/	/	/	/	/	/	/	/	/	/	/	/	/	/	/	/	/	/
6	ตรวจเช็คระบบ MANUAL START	/	/	/	/	/	/	/	/	/	/	/	/	/	/	/	/	/	/	/	/	/	/	/	/	/	/	/	/	/	/	/
7	ตรวจเช็คสภาพเครื่องยนต์	/	/	/	/	/	/	/	/	/	/	/	/	/	/	/	/	/	/	/	/	/	/	/	/	/	/	/	/	/	/	/
8	ตรวจเช็คสภาพอุปกรณ์ที่ตู้ที่ตัวเครื่อง	/	/	/	/	/	/	/	/	/	/	/	/	/	/	/	/	/	/	/	/	/	/	/	/	/	/	/	/	/	/	/
9	ทำความสะอาดตู้ควบคุม	/	/	/	/	/	/	/	/	/	/	/	/	/	/	/	/	/	/	/	/	/	/	/	/	/	/	/	/	/	/	/
	ผู้ตรวจเช็ค																															
หมายเหตุ																																

[redacted]

[redacted]

.....5...../.....8...../.....66.....

.....5...../.....8...../.....66.....

นิติบุคคลอาคารชุด XT HUAKHWANG

ใบตรวจเช็ค GENERATOR

ลำดับ	รายการตรวจเช็ค	ผลการตรวจเช็คประจำเดือน ส.ค.																													
		1	2	3	4	5	6	7	8	9	10	11	12	13	14	15	16	17	18	19	20	21	22	23	24	25	26	27	28	29	30	31
ตรวจสอบสภาพเครื่องจักร																																
1	ตรวจเช็คระบบน้ำมันเชื้อเพลิง	/	/	/	/	/	/	/	/	/	/	/	/	/	/	/	/	/	/	/	/	/	/	/	/	/	/	/	/	/	/	/
2	ตรวจเช็คระดับน้ำมันหล่อลื่น	/	/	/	/	/	/	/	/	/	/	/	/	/	/	/	/	/	/	/	/	/	/	/	/	/	/	/	/	/	/	/
3	ตรวจเช็คระดับน้ำมันหล่อเย็น	/	/	/	/	/	/	/	/	/	/	/	/	/	/	/	/	/	/	/	/	/	/	/	/	/	/	/	/	/	/	/
4	ตรวจเช็คสายพาน	/	/	/	/	/	/	/	/	/	/	/	/	/	/	/	/	/	/	/	/	/	/	/	/	/	/	/	/	/	/	/
5	ตรวจเช็คสภาพ BATTERY 24 V	/	/	/	/	/	/	/	/	/	/	/	/	/	/	/	/	/	/	/	/	/	/	/	/	/	/	/	/	/	/	/
6	ตรวจเช็คระบบ MANUAL START	/	/	/	/	/	/	/	/	/	/	/	/	/	/	/	/	/	/	/	/	/	/	/	/	/	/	/	/	/	/	/
7	ตรวจเช็คสภาพเครื่องยนต์	/	/	/	/	/	/	/	/	/	/	/	/	/	/	/	/	/	/	/	/	/	/	/	/	/	/	/	/	/	/	/
8	ตรวจเช็คสภาพอุปกรณ์ที่ตู้ที่ตัวเครื่อง	/	/	/	/	/	/	/	/	/	/	/	/	/	/	/	/	/	/	/	/	/	/	/	/	/	/	/	/	/	/	/
9	ทำความสะอาดตู้ควบคุม	/	/	/	/	/	/	/	/	/	/	/	/	/	/	/	/	/	/	/	/	/	/	/	/	/	/	/	/	/	/	/
ผู้ตรวจเช็ค		[redacted]																														

หมายเหตุ

[redacted] [redacted]

6/9/66 5/8/66

นิติบุคคลอาคารชุด XT HUAKHWANG

ใบตรวจเช็ค GENERATOR

ลำดับ	รายการตรวจเช็ค	ผลการตรวจเช็คประจำเดือน ก.ย.																													
		1	2	3	4	5	6	7	8	9	10	11	12	13	14	15	16	17	18	19	20	21	22	23	24	25	26	27	28	29	30	31
ตรวจสอบสภาพเครื่องจักร																																
1	ตรวจเช็คระบบน้ำมันเชื้อเพลิง	/	/	/	/	/	/	/	/	/	/	/	/	/	/	/	/	/	/	/	/	/	/	/	/	/	/	/	/	/	/	/
2	ตรวจเช็คระดับน้ำมันหล่อลื่น	/	/	/	/	/	/	/	/	/	/	/	/	/	/	/	/	/	/	/	/	/	/	/	/	/	/	/	/	/	/	/
3	ตรวจเช็คระดับน้ำมันหล่อเย็น	/	/	/	/	/	/	/	/	/	/	/	/	/	/	/	/	/	/	/	/	/	/	/	/	/	/	/	/	/	/	/
4	ตรวจเช็คสายพาน	/	/	/	/	/	/	/	/	/	/	/	/	/	/	/	/	/	/	/	/	/	/	/	/	/	/	/	/	/	/	/
5	ตรวจเช็คสภาพ BATTERY 24 V	/	/	/	/	/	/	/	/	/	/	/	/	/	/	/	/	/	/	/	/	/	/	/	/	/	/	/	/	/	/	/
6	ตรวจเช็คระบบ MANUAL START	/	/	/	/	/	/	/	/	/	/	/	/	/	/	/	/	/	/	/	/	/	/	/	/	/	/	/	/	/	/	/
7	ตรวจเช็คสภาพเครื่องยนต์	/	/	/	/	/	/	/	/	/	/	/	/	/	/	/	/	/	/	/	/	/	/	/	/	/	/	/	/	/	/	/
8	ตรวจเช็คสภาพอุปกรณ์ที่ตู้ที่ตัวเครื่อง	/	/	/	/	/	/	/	/	/	/	/	/	/	/	/	/	/	/	/	/	/	/	/	/	/	/	/	/	/	/	/
9	ทำความสะอาดตู้ควบคุม	/	/	/	/	/	/	/	/	/	/	/	/	/	/	/	/	/	/	/	/	/	/	/	/	/	/	/	/	/	/	/
ผู้ตรวจเช็ค		[redacted]																														

หมายเหตุ

[redacted] [redacted]

5/10/66 5/8/66

นิติบุคคลอาคารชุด XT HUAKHWANG

ใบตรวจเช็ค GENERATOR

ลำดับ	รายการตรวจเช็ค	ผลการตรวจเช็คประจำเดือน...ก.ค.																														
		1	2	3	4	5	6	7	8	9	10	11	12	13	14	15	16	17	18	19	20	21	22	23	24	25	26	27	28	29	30	31
ตรวจสอบสภาพเครื่องจักร																																
1	ตรวจเช็คระบบน้ำมันเชื้อเพลิง	/	/	/	/	/	/	/	/	/	/	/	/	/	/	/	/	/	/	/	/	/	/	/	/	/	/	/	/	/	/	/
2	ตรวจเช็คระดับน้ำมันหล่อลื่น	/	/	/	/	/	/	/	/	/	/	/	/	/	/	/	/	/	/	/	/	/	/	/	/	/	/	/	/	/	/	/
3	ตรวจเช็คระดับน้ำมันหล่อเย็น	/	/	/	/	/	/	/	/	/	/	/	/	/	/	/	/	/	/	/	/	/	/	/	/	/	/	/	/	/	/	/
4	ตรวจเช็คสายพาน	/	/	/	/	/	/	/	/	/	/	/	/	/	/	/	/	/	/	/	/	/	/	/	/	/	/	/	/	/	/	/
5	ตรวจเช็คสภาพ BATTERY 24 V	/	/	/	/	/	/	/	/	/	/	/	/	/	/	/	/	/	/	/	/	/	/	/	/	/	/	/	/	/	/	/
6	ตรวจเช็คระบบ MANUAL START	/	/	/	/	/	/	/	/	/	/	/	/	/	/	/	/	/	/	/	/	/	/	/	/	/	/	/	/	/	/	/
7	ตรวจเช็คสภาพเครื่องยนต์	/	/	/	/	/	/	/	/	/	/	/	/	/	/	/	/	/	/	/	/	/	/	/	/	/	/	/	/	/	/	/
8	ตรวจเช็คสภาพอุปกรณ์ที่ตู้ที่ตัวเครื่อง	/	/	/	/	/	/	/	/	/	/	/	/	/	/	/	/	/	/	/	/	/	/	/	/	/	/	/	/	/	/	/
9	ทำความสะอาดตู้ควบคุม	/	/	/	/	/	/	/	/	/	/	/	/	/	/	/	/	/	/	/	/	/	/	/	/	/	/	/	/	/	/	/
ผู้ตรวจเช็ค		[redacted]																														

หมายเหตุ

[redacted]

.....6...../.....11...../.....66.....

[redacted]

.....5...../.....8...../.....66.....

นิติบุคคลอาคารชุด XT HUAKHWANG

ใบตรวจเช็ค GENERATOR

ลำดับ	รายการตรวจเช็ค	ผลการตรวจเช็คประจำเดือน...ส.ค.																														
		1	2	3	4	5	6	7	8	9	10	11	12	13	14	15	16	17	18	19	20	21	22	23	24	25	26	27	28	29	30	31
ตรวจสอบสภาพเครื่องจักร																																
1	ตรวจเช็คระบบน้ำมันเชื้อเพลิง	/	/	/	/	/	/	/	/	/	/	/	/	/	/	/	/	/	/	/	/	/	/	/	/	/	/	/	/	/	/	/
2	ตรวจเช็คระดับน้ำมันหล่อลื่น	/	/	/	/	/	/	/	/	/	/	/	/	/	/	/	/	/	/	/	/	/	/	/	/	/	/	/	/	/	/	/
3	ตรวจเช็คระดับน้ำมันหล่อเย็น	/	/	/	/	/	/	/	/	/	/	/	/	/	/	/	/	/	/	/	/	/	/	/	/	/	/	/	/	/	/	/
4	ตรวจเช็คสายพาน	/	/	/	/	/	/	/	/	/	/	/	/	/	/	/	/	/	/	/	/	/	/	/	/	/	/	/	/	/	/	/
5	ตรวจเช็คสภาพ BATTERY 24 V	/	/	/	/	/	/	/	/	/	/	/	/	/	/	/	/	/	/	/	/	/	/	/	/	/	/	/	/	/	/	/
6	ตรวจเช็คระบบ MANUAL START	/	/	/	/	/	/	/	/	/	/	/	/	/	/	/	/	/	/	/	/	/	/	/	/	/	/	/	/	/	/	/
7	ตรวจเช็คสภาพเครื่องยนต์	/	/	/	/	/	/	/	/	/	/	/	/	/	/	/	/	/	/	/	/	/	/	/	/	/	/	/	/	/	/	/
8	ตรวจเช็คสภาพอุปกรณ์ที่ตู้ที่ตัวเครื่อง	/	/	/	/	/	/	/	/	/	/	/	/	/	/	/	/	/	/	/	/	/	/	/	/	/	/	/	/	/	/	/
9	ทำความสะอาดตู้ควบคุม	/	/	/	/	/	/	/	/	/	/	/	/	/	/	/	/	/	/	/	/	/	/	/	/	/	/	/	/	/	/	/
ผู้ตรวจเช็ค		[redacted]																														

หมายเหตุ

[redacted]

.....5...../.....12...../.....66.....

[redacted]

.....5...../.....8...../.....66.....

XT

นิติบุคคลอาคารชุด XT HUAKHWANG

ใบตรวจเช็ค GENERATOR

SGC MANAGEMENT COMPANY LIMITED

ลำดับ	รายการตรวจเช็ค	ผลการตรวจเช็คประจำเดือน.....ส.ค.....																													
		1	2	3	4	5	6	7	8	9	10	11	12	13	14	15	16	17	18	19	20	21	22	23	24	25	26	27	28	29	30	31
ตรวจสอบสภาพเครื่องจักร																																
1	ตรวจเช็คระบบน้ำมันเชื้อเพลิง	/	/	/	/	/	/	/	/	/	/	/	/	/	/	/	/	/	/	/	/	/	/	/	/	/	/	/	/	/	/	/
2	ตรวจเช็คระดับน้ำมันหล่อลื่น	/	/	/	/	/	/	/	/	/	/	/	/	/	/	/	/	/	/	/	/	/	/	/	/	/	/	/	/	/	/	/
3	ตรวจเช็คระดับน้ำมันหล่อเย็น	/	/	/	/	/	/	/	/	/	/	/	/	/	/	/	/	/	/	/	/	/	/	/	/	/	/	/	/	/	/	/
4	ตรวจเช็คสายพาน	/	/	/	/	/	/	/	/	/	/	/	/	/	/	/	/	/	/	/	/	/	/	/	/	/	/	/	/	/	/	/
5	ตรวจเช็คสภาพ BATTERY 24 V	/	/	/	/	/	/	/	/	/	/	/	/	/	/	/	/	/	/	/	/	/	/	/	/	/	/	/	/	/	/	/
6	ตรวจเช็คระบบ MANUAL START	/	/	/	/	/	/	/	/	/	/	/	/	/	/	/	/	/	/	/	/	/	/	/	/	/	/	/	/	/	/	/
7	ตรวจเช็คสภาพเครื่องยนต์	/	/	/	/	/	/	/	/	/	/	/	/	/	/	/	/	/	/	/	/	/	/	/	/	/	/	/	/	/	/	/
8	ตรวจเช็คสภาพอุปกรณ์ที่ตู้ที่ตัวเครื่อง	/	/	/	/	/	/	/	/	/	/	/	/	/	/	/	/	/	/	/	/	/	/	/	/	/	/	/	/	/	/	/
9	ทำความสะอาดตู้ควบคุม	/	/	/	/	/	/	/	/	/	/	/	/	/	/	/	/	/	/	/	/	/	/	/	/	/	/	/	/	/	/	/
	ผู้ตรวจเช็ค																															

หมายเหตุ

[redacted]

6/08/66

[redacted]

5/8/66

XT

นิติบุคคลอาคารชุด XT HUAKHWANG

ใบตรวจเช็ค BOOSTER PUM ....A.....

SGC MANAGEMENT COMPANY LIMITED

ลำดับ	รายการตรวจเช็ค	ผลการตรวจเช็คประจำเดือน....A...ส.ค.....																													
		1	2	3	4	5	6	7	8	9	10	11	12	13	14	15	16	17	18	19	20	21	22	23	24	25	26	27	28	29	30	31
ตรวจสอบมอเตอร์และปั๊ม																															
1	ตรวจเช็คแท่นเครื่องและอุปกรณ์กันสะเทือน	/	/	/	/	/	/	/	/	/	/	/	/	/	/	/	/	/	/	/	/	/	/	/	/	/	/	/	/	/	/	/
2	ตรวจเช็คแรงดันถังลม ..25.... Psi	/	/	/	/	/	/	/	/	/	/	/	/	/	/	/	/	/	/	/	/	/	/	/	/	/	/	/	/	/	/	/
3	ตรวจเช็คการทำงานของ MOTROR	/	/	/	/	/	/	/	/	/	/	/	/	/	/	/	/	/	/	/	/	/	/	/	/	/	/	/	/	/	/	/
4	ตรวจเช็คการทำงานของมอเตอร์และปั๊ม	/	/	/	/	/	/	/	/	/	/	/	/	/	/	/	/	/	/	/	/	/	/	/	/	/	/	/	/	/	/	/
5	ตรวจเช็คแรงดัน START...15.... Psi	/	/	/	/	/	/	/	/	/	/	/	/	/	/	/	/	/	/	/	/	/	/	/	/	/	/	/	/	/	/	/
6	ตรวจเช็คแรงดัน STOP ....30.... PSI	/	/	/	/	/	/	/	/	/	/	/	/	/	/	/	/	/	/	/	/	/	/	/	/	/	/	/	/	/	/	/
ตรวจสอบตู้ควบคุม																															
1	ตรวจเช็คไฟแสดงสถานะ	/	/	/	/	/	/	/	/	/	/	/	/	/	/	/	/	/	/	/	/	/	/	/	/	/	/	/	/	/	/	/
2	ตรวจเช็คสภาพตู้ควบคุม	/	/	/	/	/	/	/	/	/	/	/	/	/	/	/	/	/	/	/	/	/	/	/	/	/	/	/	/	/	/	/
3	ทำความสะอาดตู้ควบคุม	/	/	/	/	/	/	/	/	/	/	/	/	/	/	/	/	/	/	/	/	/	/	/	/	/	/	/	/	/	/	/
	ผู้ตรวจเช็ค																															

หมายเหตุ

[redacted]

5/8/66

[redacted]

5/8/66

XT

นิติบุคคลอาคารชุด XT HUAKHWANG

ใบตรวจเช็ค BOOSTER PUM ....A....

SGC MANAGEMENT COMPANY LIMITED

ลำดับ	รายการตรวจเช็ค	ผลการตรวจเช็คประจำเดือน....ส.ค....																														
		1	2	3	4	5	6	7	8	9	10	11	12	13	14	15	16	17	18	19	20	21	22	23	24	25	26	27	28	29	30	31
ตรวจสอบมอเตอร์และปั๊ม																																
1	ตรวจเช็คแท่นเครื่องและอุปกรณ์กันสะเทือน	✓	✓	✓	✓	✓	✓	✓	✓	✓	✓	✓	✓	✓	✓	✓	✓	✓	✓	✓	✓	✓	✓	✓	✓	✓	✓	✓	✓	✓	✓	✓
2	ตรวจเช็คแรงดันถังลม ....25.... Psi	✓	✓	✓	✓	✓	✓	✓	✓	✓	✓	✓	✓	✓	✓	✓	✓	✓	✓	✓	✓	✓	✓	✓	✓	✓	✓	✓	✓	✓	✓	✓
3	ตรวจเช็คการทำงานของ MOTROR	✓	✓	✓	✓	✓	✓	✓	✓	✓	✓	✓	✓	✓	✓	✓	✓	✓	✓	✓	✓	✓	✓	✓	✓	✓	✓	✓	✓	✓	✓	✓
4	ตรวจเช็คการทำงานของมอเตอร์และปั๊ม	✓	✓	✓	✓	✓	✓	✓	✓	✓	✓	✓	✓	✓	✓	✓	✓	✓	✓	✓	✓	✓	✓	✓	✓	✓	✓	✓	✓	✓	✓	✓
5	ตรวจเช็คแรงดัน START....15..... Psi	✓	✓	✓	✓	✓	✓	✓	✓	✓	✓	✓	✓	✓	✓	✓	✓	✓	✓	✓	✓	✓	✓	✓	✓	✓	✓	✓	✓	✓	✓	✓
6	ตรวจเช็คแรงดัน STOP ....30.... PSI	✓	✓	✓	✓	✓	✓	✓	✓	✓	✓	✓	✓	✓	✓	✓	✓	✓	✓	✓	✓	✓	✓	✓	✓	✓	✓	✓	✓	✓	✓	✓
ตรวจสอบตู้ควบคุม																																
1	ตรวจเช็คไฟแสดงสถานะ	✓	✓	✓	✓	✓	✓	✓	✓	✓	✓	✓	✓	✓	✓	✓	✓	✓	✓	✓	✓	✓	✓	✓	✓	✓	✓	✓	✓	✓	✓	✓
2	ตรวจเช็คสภาพตู้ควบคุม	✓	✓	✓	✓	✓	✓	✓	✓	✓	✓	✓	✓	✓	✓	✓	✓	✓	✓	✓	✓	✓	✓	✓	✓	✓	✓	✓	✓	✓	✓	✓
3	ทำความสะอาดตู้ควบคุม	✓	✓	✓	✓	✓	✓	✓	✓	✓	✓	✓	✓	✓	✓	✓	✓	✓	✓	✓	✓	✓	✓	✓	✓	✓	✓	✓	✓	✓	✓	✓
	ผู้ตรวจเช็ค																															

หมายเหตุ

[redacted]

[redacted]

...6.../...09.../...66...

...5.../...8.../...66...

XT

นิติบุคคลอาคารชุด XT HUAKHWANG

ใบตรวจเช็ค BOOSTER PUM ....A....

SGC MANAGEMENT COMPANY LIMITED

ลำดับ	รายการตรวจเช็ค	ผลการตรวจเช็คประจำเดือน....ต.ค....																														
		1	2	3	4	5	6	7	8	9	10	11	12	13	14	15	16	17	18	19	20	21	22	23	24	25	26	27	28	29	30	31
ตรวจสอบมอเตอร์และปั๊ม																																
1	ตรวจเช็คแท่นเครื่องและอุปกรณ์กันสะเทือน	✓	✓	✓	✓	✓	✓	✓	✓	✓	✓	✓	✓	✓	✓	✓	✓	✓	✓	✓	✓	✓	✓	✓	✓	✓	✓	✓	✓	✓	✓	✓
2	ตรวจเช็คแรงดันถังลม ....25.... Psi	✓	✓	✓	✓	✓	✓	✓	✓	✓	✓	✓	✓	✓	✓	✓	✓	✓	✓	✓	✓	✓	✓	✓	✓	✓	✓	✓	✓	✓	✓	✓
3	ตรวจเช็คการทำงานของ MOTROR	✓	✓	✓	✓	✓	✓	✓	✓	✓	✓	✓	✓	✓	✓	✓	✓	✓	✓	✓	✓	✓	✓	✓	✓	✓	✓	✓	✓	✓	✓	✓
4	ตรวจเช็คการทำงานของมอเตอร์และปั๊ม	✓	✓	✓	✓	✓	✓	✓	✓	✓	✓	✓	✓	✓	✓	✓	✓	✓	✓	✓	✓	✓	✓	✓	✓	✓	✓	✓	✓	✓	✓	✓
5	ตรวจเช็คแรงดัน START....15..... Psi	✓	✓	✓	✓	✓	✓	✓	✓	✓	✓	✓	✓	✓	✓	✓	✓	✓	✓	✓	✓	✓	✓	✓	✓	✓	✓	✓	✓	✓	✓	✓
6	ตรวจเช็คแรงดัน STOP ....30.... PSI	✓	✓	✓	✓	✓	✓	✓	✓	✓	✓	✓	✓	✓	✓	✓	✓	✓	✓	✓	✓	✓	✓	✓	✓	✓	✓	✓	✓	✓	✓	✓
ตรวจสอบตู้ควบคุม																																
1	ตรวจเช็คไฟแสดงสถานะ	✓	✓	✓	✓	✓	✓	✓	✓	✓	✓	✓	✓	✓	✓	✓	✓	✓	✓	✓	✓	✓	✓	✓	✓	✓	✓	✓	✓	✓	✓	✓
2	ตรวจเช็คสภาพตู้ควบคุม	✓	✓	✓	✓	✓	✓	✓	✓	✓	✓	✓	✓	✓	✓	✓	✓	✓	✓	✓	✓	✓	✓	✓	✓	✓	✓	✓	✓	✓	✓	✓
3	ทำความสะอาดตู้ควบคุม	✓	✓	✓	✓	✓	✓	✓	✓	✓	✓	✓	✓	✓	✓	✓	✓	✓	✓	✓	✓	✓	✓	✓	✓	✓	✓	✓	✓	✓	✓	✓
	ผู้ตรวจเช็ค																															

หมายเหตุ

[redacted]

[redacted]

...5.../...10.../...66...

...5.../...8.../...66...

XT

นิติบุคคลอาคารชุด XT HUAKHWANG

ใบตรวจเช็ค BOOSTER PUM ....A....

ลำดับ	รายการตรวจเช็ค	ผลการตรวจเช็คประจำเดือน....ต.ค....																														
		1	2	3	4	5	6	7	8	9	10	11	12	13	14	15	16	17	18	19	20	21	22	23	24	25	26	27	28	29	30	31
ตรวจสอบมอเตอร์และปั๊ม																																
1	ตรวจเช็คแท่นเครื่องและอุปกรณ์กันสะเทือน	/	/	/	/	/	/	/	/	/	/	/	/	/	/	/	/	/	/	/	/	/	/	/	/	/	/	/	/	/	/	/
2	ตรวจเช็คแรงดันถังลม ...23.... Psi	/	/	/	/	/	/	/	/	/	/	/	/	/	/	/	/	/	/	/	/	/	/	/	/	/	/	/	/	/	/	/
3	ตรวจเช็คการทำงานของ MOTROR	/	/	/	/	/	/	/	/	/	/	/	/	/	/	/	/	/	/	/	/	/	/	/	/	/	/	/	/	/	/	/
4	ตรวจเช็คการทำงานของมอเตอร์และปั๊ม	/	/	/	/	/	/	/	/	/	/	/	/	/	/	/	/	/	/	/	/	/	/	/	/	/	/	/	/	/	/	/
5	ตรวจเช็คแรงดัน START...15..... Psi	/	/	/	/	/	/	/	/	/	/	/	/	/	/	/	/	/	/	/	/	/	/	/	/	/	/	/	/	/	/	/
6	ตรวจเช็คแรงดัน STOP ...30.... PSI	/	/	/	/	/	/	/	/	/	/	/	/	/	/	/	/	/	/	/	/	/	/	/	/	/	/	/	/	/	/	/
ตรวจสอบตู้ควบคุม																																
1	ตรวจเช็คไฟแสดงสถานะ	/	/	/	/	/	/	/	/	/	/	/	/	/	/	/	/	/	/	/	/	/	/	/	/	/	/	/	/	/	/	/
2	ตรวจเช็คสภาพตู้ควบคุม	/	/	/	/	/	/	/	/	/	/	/	/	/	/	/	/	/	/	/	/	/	/	/	/	/	/	/	/	/	/	/
3	ทำความสะอาดตู้ควบคุม	/	/	/	/	/	/	/	/	/	/	/	/	/	/	/	/	/	/	/	/	/	/	/	/	/	/	/	/	/	/	/
	ผู้ตรวจเช็ค																															

หมายเหตุ

[redacted]

...6.../...11.../...66...

[redacted]

...5.../...8.../...68...

XT

นิติบุคคลอาคารชุด XT HUAKHWANG

ใบตรวจเช็ค BOOSTER PUM ....A....

ลำดับ	รายการตรวจเช็ค	ผลการตรวจเช็คประจำเดือน....พ.ย....																														
		1	2	3	4	5	6	7	8	9	10	11	12	13	14	15	16	17	18	19	20	21	22	23	24	25	26	27	28	29	30	31
ตรวจสอบมอเตอร์และปั๊ม																																
1	ตรวจเช็คแท่นเครื่องและอุปกรณ์กันสะเทือน	/	/	/	/	/	/	/	/	/	/	/	/	/	/	/	/	/	/	/	/	/	/	/	/	/	/	/	/	/	/	/
2	ตรวจเช็คแรงดันถังลม ...22... Psi	/	/	/	/	/	/	/	/	/	/	/	/	/	/	/	/	/	/	/	/	/	/	/	/	/	/	/	/	/	/	/
3	ตรวจเช็คการทำงานของ MOTROR	/	/	/	/	/	/	/	/	/	/	/	/	/	/	/	/	/	/	/	/	/	/	/	/	/	/	/	/	/	/	/
4	ตรวจเช็คการทำงานของมอเตอร์และปั๊ม	/	/	/	/	/	/	/	/	/	/	/	/	/	/	/	/	/	/	/	/	/	/	/	/	/	/	/	/	/	/	/
5	ตรวจเช็คแรงดัน START...15..... Psi	/	/	/	/	/	/	/	/	/	/	/	/	/	/	/	/	/	/	/	/	/	/	/	/	/	/	/	/	/	/	/
6	ตรวจเช็คแรงดัน STOP ...30.... PSI	/	/	/	/	/	/	/	/	/	/	/	/	/	/	/	/	/	/	/	/	/	/	/	/	/	/	/	/	/	/	/
ตรวจสอบตู้ควบคุม																																
1	ตรวจเช็คไฟแสดงสถานะ	/	/	/	/	/	/	/	/	/	/	/	/	/	/	/	/	/	/	/	/	/	/	/	/	/	/	/	/	/	/	/
2	ตรวจเช็คสภาพตู้ควบคุม	/	/	/	/	/	/	/	/	/	/	/	/	/	/	/	/	/	/	/	/	/	/	/	/	/	/	/	/	/	/	/
3	ทำความสะอาดตู้ควบคุม	/	/	/	/	/	/	/	/	/	/	/	/	/	/	/	/	/	/	/	/	/	/	/	/	/	/	/	/	/	/	/
	ผู้ตรวจเช็ค																															

หมายเหตุ

[redacted]

...5.../...12.../...66...

[redacted]

...5.../...8.../...66...

XT

นิติบุคคลอาคารชุด XT HUAKHWANG

ใบตรวจเช็ค BOOSTER PUM ....A.....

ลำดับ	รายการตรวจเช็ค	ผลการตรวจเช็คประจำเดือน....ส.ค....																													
		1	2	3	4	5	6	7	8	9	10	11	12	13	14	15	16	17	18	19	20	21	22	23	24	25	26	27	28	29	30	31
ตรวจสอบมอเตอร์และปั๊ม																																
1	ตรวจเช็คแท่นเครื่องและอุปกรณ์กันสะเทือน	/	/	/	/	/	/	/	/	/	/	/	/	/	/	/	/	/	/	/	/	/	/	/	/	/	/	/	/	/	/	/
2	ตรวจเช็คแรงดันถังลม ....95.... Psi	/	/	/	/	/	/	/	/	/	/	/	/	/	/	/	/	/	/	/	/	/	/	/	/	/	/	/	/	/	/	/
3	ตรวจเช็คการทำงานของ MOTROR	/	/	/	/	/	/	/	/	/	/	/	/	/	/	/	/	/	/	/	/	/	/	/	/	/	/	/	/	/	/	/
4	ตรวจเช็คการทำงานของมอเตอร์และปั๊ม	/	/	/	/	/	/	/	/	/	/	/	/	/	/	/	/	/	/	/	/	/	/	/	/	/	/	/	/	/	/	/
5	ตรวจเช็คแรงดัน START....15..... Psi	/	/	/	/	/	/	/	/	/	/	/	/	/	/	/	/	/	/	/	/	/	/	/	/	/	/	/	/	/	/	/
6	ตรวจเช็คแรงดัน STOP ....30.... PSI	/	/	/	/	/	/	/	/	/	/	/	/	/	/	/	/	/	/	/	/	/	/	/	/	/	/	/	/	/	/	/
ตรวจสอบตู้ควบคุม																																
1	ตรวจเช็คไฟแสดงสถานะ	/	/	/	/	/	/	/	/	/	/	/	/	/	/	/	/	/	/	/	/	/	/	/	/	/	/	/	/	/	/	/
2	ตรวจเช็คสภาพตู้ควบคุม	/	/	/	/	/	/	/	/	/	/	/	/	/	/	/	/	/	/	/	/	/	/	/	/	/	/	/	/	/	/	/
3	ทำความสะอาดตู้ควบคุม	/	/	/	/	/	/	/	/	/	/	/	/	/	/	/	/	/	/	/	/	/	/	/	/	/	/	/	/	/	/	/
	ผู้ตรวจเช็ค																															

หมายเหตุ

[redacted]

...6.../...01.../...67...

[redacted]

...5.../...8.../...66...

XT

นิติบุคคลอาคารชุด XT HUAKHWANG

ใบตรวจเช็ค BOOSTER PUM ....B.....

ลำดับ	รายการตรวจเช็ค	ผลการตรวจเช็คประจำเดือน....ส.ค....																													
		1	2	3	4	5	6	7	8	9	10	11	12	13	14	15	16	17	18	19	20	21	22	23	24	25	26	27	28	29	30	31
ตรวจสอบมอเตอร์และปั๊ม																																
1	ตรวจเช็คแท่นเครื่องและอุปกรณ์กันสะเทือน	/	/	/	/	/	/	/	/	/	/	/	/	/	/	/	/	/	/	/	/	/	/	/	/	/	/	/	/	/	/	/
2	ตรวจเช็คแรงดันถังลม ..95.... Psi	/	/	/	/	/	/	/	/	/	/	/	/	/	/	/	/	/	/	/	/	/	/	/	/	/	/	/	/	/	/	/
3	ตรวจเช็คการทำงานของ MOTROR	/	/	/	/	/	/	/	/	/	/	/	/	/	/	/	/	/	/	/	/	/	/	/	/	/	/	/	/	/	/	/
4	ตรวจเช็คการทำงานของมอเตอร์และปั๊ม	/	/	/	/	/	/	/	/	/	/	/	/	/	/	/	/	/	/	/	/	/	/	/	/	/	/	/	/	/	/	/
5	ตรวจเช็คแรงดัน START....15..... Psi	/	/	/	/	/	/	/	/	/	/	/	/	/	/	/	/	/	/	/	/	/	/	/	/	/	/	/	/	/	/	/
6	ตรวจเช็คแรงดัน STOP ....30.... PSI	/	/	/	/	/	/	/	/	/	/	/	/	/	/	/	/	/	/	/	/	/	/	/	/	/	/	/	/	/	/	/
ตรวจสอบตู้ควบคุม																																
1	ตรวจเช็คไฟแสดงสถานะ	/	/	/	/	/	/	/	/	/	/	/	/	/	/	/	/	/	/	/	/	/	/	/	/	/	/	/	/	/	/	/
2	ตรวจเช็คสภาพตู้ควบคุม	/	/	/	/	/	/	/	/	/	/	/	/	/	/	/	/	/	/	/	/	/	/	/	/	/	/	/	/	/	/	/
3	ทำความสะอาดตู้ควบคุม	/	/	/	/	/	/	/	/	/	/	/	/	/	/	/	/	/	/	/	/	/	/	/	/	/	/	/	/	/	/	/
	ผู้ตรวจเช็ค																															

หมายเหตุ

[redacted]

...5.../...7.../...66...

[redacted]

...5.../...8.../...66...

XT

นิติบุคคลอาคารชุด XT HUAKHWANG

ใบตรวจเช็ค BOOSTER PUM ....B.....

SGC MANAGEMENT COMPANY LIMITED

ลำดับ	รายการตรวจเช็ค	ผลการตรวจเช็คประจำเดือน....ธ.ค....																													
		1	2	3	4	5	6	7	8	9	10	11	12	13	14	15	16	17	18	19	20	21	22	23	24	25	26	27	28	29	30	31
ตรวจสอบมอเตอร์และปั๊ม																																
1	ตรวจเช็คแท่นเครื่องและอุปกรณ์กันสะเทือน	/	/	/	/	/	/	/	/	/	/	/	/	/	/	/	/	/	/	/	/	/	/	/	/	/	/	/	/	/	/	/
2	ตรวจเช็คแรงดันถังลม ...28... Psi	/	/	/	/	/	/	/	/	/	/	/	/	/	/	/	/	/	/	/	/	/	/	/	/	/	/	/	/	/	/	/
3	ตรวจเช็คการทำงานของ MOTROR	/	/	/	/	/	/	/	/	/	/	/	/	/	/	/	/	/	/	/	/	/	/	/	/	/	/	/	/	/	/	/
4	ตรวจเช็คการทำงานของมอเตอร์และปั๊ม	/	/	/	/	/	/	/	/	/	/	/	/	/	/	/	/	/	/	/	/	/	/	/	/	/	/	/	/	/	/	/
5	ตรวจเช็คแรงดัน START....15.... Psi	/	/	/	/	/	/	/	/	/	/	/	/	/	/	/	/	/	/	/	/	/	/	/	/	/	/	/	/	/	/	/
6	ตรวจเช็คแรงดัน STOP ...30... PSI	/	/	/	/	/	/	/	/	/	/	/	/	/	/	/	/	/	/	/	/	/	/	/	/	/	/	/	/	/	/	/
ตรวจสอบตู้ควบคุม																																
1	ตรวจเช็คไฟแสดงสถานะ	/	/	/	/	/	/	/	/	/	/	/	/	/	/	/	/	/	/	/	/	/	/	/	/	/	/	/	/	/	/	/
2	ตรวจเช็คสภาพตู้ควบคุม	/	/	/	/	/	/	/	/	/	/	/	/	/	/	/	/	/	/	/	/	/	/	/	/	/	/	/	/	/	/	/
3	ทำความสะอาดตู้ควบคุม	/	/	/	/	/	/	/	/	/	/	/	/	/	/	/	/	/	/	/	/	/	/	/	/	/	/	/	/	/	/	/
	ผู้ตรวจเช็ค	[redacted]																														

หมายเหตุ

[redacted] [redacted]

6/9/66 5/8/66

XT

นิติบุคคลอาคารชุด XT HUAKHWANG

ใบตรวจเช็ค BOOSTER PUM ....B.....

SGC MANAGEMENT COMPANY LIMITED

ลำดับ	รายการตรวจเช็ค	ผลการตรวจเช็คประจำเดือน....ก.ย....																													
		1	2	3	4	5	6	7	8	9	10	11	12	13	14	15	16	17	18	19	20	21	22	23	24	25	26	27	28	29	30	31
ตรวจสอบมอเตอร์และปั๊ม																																
1	ตรวจเช็คแท่นเครื่องและอุปกรณ์กันสะเทือน	/	/	/	/	/	/	/	/	/	/	/	/	/	/	/	/	/	/	/	/	/	/	/	/	/	/	/	/	/	/	/
2	ตรวจเช็คแรงดันถังลม ...28... Psi	/	/	/	/	/	/	/	/	/	/	/	/	/	/	/	/	/	/	/	/	/	/	/	/	/	/	/	/	/	/	/
3	ตรวจเช็คการทำงานของ MOTROR	/	/	/	/	/	/	/	/	/	/	/	/	/	/	/	/	/	/	/	/	/	/	/	/	/	/	/	/	/	/	/
4	ตรวจเช็คการทำงานของมอเตอร์และปั๊ม	/	/	/	/	/	/	/	/	/	/	/	/	/	/	/	/	/	/	/	/	/	/	/	/	/	/	/	/	/	/	/
5	ตรวจเช็คแรงดัน START...15..... Psi	/	/	/	/	/	/	/	/	/	/	/	/	/	/	/	/	/	/	/	/	/	/	/	/	/	/	/	/	/	/	/
6	ตรวจเช็คแรงดัน STOP ...30... PSI	/	/	/	/	/	/	/	/	/	/	/	/	/	/	/	/	/	/	/	/	/	/	/	/	/	/	/	/	/	/	/
ตรวจสอบตู้ควบคุม																																
1	ตรวจเช็คไฟแสดงสถานะ	/	/	/	/	/	/	/	/	/	/	/	/	/	/	/	/	/	/	/	/	/	/	/	/	/	/	/	/	/	/	/
2	ตรวจเช็คสภาพตู้ควบคุม	/	/	/	/	/	/	/	/	/	/	/	/	/	/	/	/	/	/	/	/	/	/	/	/	/	/	/	/	/	/	/
3	ทำความสะอาดตู้ควบคุม	/	/	/	/	/	/	/	/	/	/	/	/	/	/	/	/	/	/	/	/	/	/	/	/	/	/	/	/	/	/	/
	ผู้ตรวจเช็ค	[redacted]																														

หมายเหตุ

[redacted] [redacted]

5/10/66 5/8/66

XT

นิติบุคคลอาคารชุด XT HUAKHWANG

ใบตรวจเช็ค BOOSTER PUM ...B.....

SGC MANAGEMENT COMPANY LIMITED

ลำดับ	รายการตรวจเช็ค	ผลการตรวจเช็คประจำเดือน...ก.ค....																														
		1	2	3	4	5	6	7	8	9	10	11	12	13	14	15	16	17	18	19	20	21	22	23	24	25	26	27	28	29	30	31
ตรวจสอบมอเตอร์และปั๊ม																																
1	ตรวจเช็คแท่นเครื่องและอุปกรณ์กันสะเทือน	✓	✓	✓	✓	✓	✓	✓	✓	✓	✓	✓	✓	✓	✓	✓	✓	✓	✓	✓	✓	✓	✓	✓	✓	✓	✓	✓	✓	✓	✓	✓
2	ตรวจเช็คแรงดันถังลม ...25.... Psi	✓	✓	✓	✓	✓	✓	✓	✓	✓	✓	✓	✓	✓	✓	✓	✓	✓	✓	✓	✓	✓	✓	✓	✓	✓	✓	✓	✓	✓	✓	✓
3	ตรวจเช็คการทำงานของ MOTROR	✓	✓	✓	✓	✓	✓	✓	✓	✓	✓	✓	✓	✓	✓	✓	✓	✓	✓	✓	✓	✓	✓	✓	✓	✓	✓	✓	✓	✓	✓	✓
4	ตรวจเช็คการทำงานของมอเตอร์และปั๊ม	✓	✓	✓	✓	✓	✓	✓	✓	✓	✓	✓	✓	✓	✓	✓	✓	✓	✓	✓	✓	✓	✓	✓	✓	✓	✓	✓	✓	✓	✓	✓
5	ตรวจเช็คแรงดัน START...15..... Psi	✓	✓	✓	✓	✓	✓	✓	✓	✓	✓	✓	✓	✓	✓	✓	✓	✓	✓	✓	✓	✓	✓	✓	✓	✓	✓	✓	✓	✓	✓	✓
6	ตรวจเช็คแรงดัน STOP ...30.... PSI	✓	✓	✓	✓	✓	✓	✓	✓	✓	✓	✓	✓	✓	✓	✓	✓	✓	✓	✓	✓	✓	✓	✓	✓	✓	✓	✓	✓	✓	✓	✓
ตรวจสอบตู้ควบคุม																																
1	ตรวจเช็คไฟแสดงสถานะ	✓	✓	✓	✓	✓	✓	✓	✓	✓	✓	✓	✓	✓	✓	✓	✓	✓	✓	✓	✓	✓	✓	✓	✓	✓	✓	✓	✓	✓	✓	✓
2	ตรวจเช็คสภาพตู้ควบคุม	✓	✓	✓	✓	✓	✓	✓	✓	✓	✓	✓	✓	✓	✓	✓	✓	✓	✓	✓	✓	✓	✓	✓	✓	✓	✓	✓	✓	✓	✓	✓
3	ทำความสะอาดตู้ควบคุม	✓	✓	✓	✓	✓	✓	✓	✓	✓	✓	✓	✓	✓	✓	✓	✓	✓	✓	✓	✓	✓	✓	✓	✓	✓	✓	✓	✓	✓	✓	✓
	ผู้ตรวจเช็ค	[redacted]																														

หมายเหตุ

[redacted] [redacted]

...6.../...11.../...66... ...5.../...8.../...66...

XT

นิติบุคคลอาคารชุด XT HUAKHWANG

ใบตรวจเช็ค BOOSTER PUM ...B.....

SGC MANAGEMENT COMPANY LIMITED

ลำดับ	รายการตรวจเช็ค	ผลการตรวจเช็คประจำเดือน...ส.ค....																														
		1	2	3	4	5	6	7	8	9	10	11	12	13	14	15	16	17	18	19	20	21	22	23	24	25	26	27	28	29	30	31
ตรวจสอบมอเตอร์และปั๊ม																																
1	ตรวจเช็คแท่นเครื่องและอุปกรณ์กันสะเทือน	✓	✓	✓	✓	✓	✓	✓	✓	✓	✓	✓	✓	✓	✓	✓	✓	✓	✓	✓	✓	✓	✓	✓	✓	✓	✓	✓	✓	✓	✓	✓
2	ตรวจเช็คแรงดันถังลม ...25.... Psi	✓	✓	✓	✓	✓	✓	✓	✓	✓	✓	✓	✓	✓	✓	✓	✓	✓	✓	✓	✓	✓	✓	✓	✓	✓	✓	✓	✓	✓	✓	✓
3	ตรวจเช็คการทำงานของ MOTROR	✓	✓	✓	✓	✓	✓	✓	✓	✓	✓	✓	✓	✓	✓	✓	✓	✓	✓	✓	✓	✓	✓	✓	✓	✓	✓	✓	✓	✓	✓	✓
4	ตรวจเช็คการทำงานของมอเตอร์และปั๊ม	✓	✓	✓	✓	✓	✓	✓	✓	✓	✓	✓	✓	✓	✓	✓	✓	✓	✓	✓	✓	✓	✓	✓	✓	✓	✓	✓	✓	✓	✓	✓
5	ตรวจเช็คแรงดัน START...15..... Psi	✓	✓	✓	✓	✓	✓	✓	✓	✓	✓	✓	✓	✓	✓	✓	✓	✓	✓	✓	✓	✓	✓	✓	✓	✓	✓	✓	✓	✓	✓	✓
6	ตรวจเช็คแรงดัน STOP ...30.... PSI	✓	✓	✓	✓	✓	✓	✓	✓	✓	✓	✓	✓	✓	✓	✓	✓	✓	✓	✓	✓	✓	✓	✓	✓	✓	✓	✓	✓	✓	✓	✓
ตรวจสอบตู้ควบคุม																																
1	ตรวจเช็คไฟแสดงสถานะ	✓	✓	✓	✓	✓	✓	✓	✓	✓	✓	✓	✓	✓	✓	✓	✓	✓	✓	✓	✓	✓	✓	✓	✓	✓	✓	✓	✓	✓	✓	✓
2	ตรวจเช็คสภาพตู้ควบคุม	✓	✓	✓	✓	✓	✓	✓	✓	✓	✓	✓	✓	✓	✓	✓	✓	✓	✓	✓	✓	✓	✓	✓	✓	✓	✓	✓	✓	✓	✓	✓
3	ทำความสะอาดตู้ควบคุม	✓	✓	✓	✓	✓	✓	✓	✓	✓	✓	✓	✓	✓	✓	✓	✓	✓	✓	✓	✓	✓	✓	✓	✓	✓	✓	✓	✓	✓	✓	✓
	ผู้ตรวจเช็ค	[redacted]																														

หมายเหตุ

[redacted] [redacted]

...5.../...12.../...66... ...5.../...8.../...66...

XT

นิติบุคคลอาคารชุด XT HUAKHWANG

ใบตรวจเช็ค BOOSTER PUM ....B.....

ลำดับ	รายการตรวจเช็ค	ผลการตรวจเช็คประจำเดือน....ส.ค....																													
		1	2	3	4	5	6	7	8	9	10	11	12	13	14	15	16	17	18	19	20	21	22	23	24	25	26	27	28	29	30	31
ตรวจสอบมอเตอร์และปั๊ม																																
1	ตรวจเช็คแท่นเครื่องและอุปกรณ์กันสะเทือน	/	/	/	/	/	/	/	/	/	/	/	/	/	/	/	/	/	/	/	/	/	/	/	/	/	/	/	/	/	/	/
2	ตรวจเช็คแรงดันถังลม ...33.... Psi	/	/	/	/	/	/	/	/	/	/	/	/	/	/	/	/	/	/	/	/	/	/	/	/	/	/	/	/	/	/	/
3	ตรวจเช็คการทำงานของ MOTROR	/	/	/	/	/	/	/	/	/	/	/	/	/	/	/	/	/	/	/	/	/	/	/	/	/	/	/	/	/	/	/
4	ตรวจเช็คการทำงานของมอเตอร์และปั๊ม	/	/	/	/	/	/	/	/	/	/	/	/	/	/	/	/	/	/	/	/	/	/	/	/	/	/	/	/	/	/	/
5	ตรวจเช็คแรงดัน START....15.... Psi	/	/	/	/	/	/	/	/	/	/	/	/	/	/	/	/	/	/	/	/	/	/	/	/	/	/	/	/	/	/	/
6	ตรวจเช็คแรงดัน STOP ....30.... PSI	/	/	/	/	/	/	/	/	/	/	/	/	/	/	/	/	/	/	/	/	/	/	/	/	/	/	/	/	/	/	/
ตรวจสอบตู้ควบคุม																																
1	ตรวจเช็คไฟแสดงสถานะ	/	/	/	/	/	/	/	/	/	/	/	/	/	/	/	/	/	/	/	/	/	/	/	/	/	/	/	/	/	/	/
2	ตรวจเช็คสภาพตู้ควบคุม	/	/	/	/	/	/	/	/	/	/	/	/	/	/	/	/	/	/	/	/	/	/	/	/	/	/	/	/	/	/	/
3	ทำความสะอาดตู้ควบคุม	/	/	/	/	/	/	/	/	/	/	/	/	/	/	/	/	/	/	/	/	/	/	/	/	/	/	/	/	/	/	/
	ผู้ตรวจเช็ค																															

หมายเหตุ

[redacted]

[redacted]

6/01/67

5/8/66

XT

นิติบุคคลอาคารชุด XT HUAKHWANG

ใบตรวจเช็ค BOOSTER PUM ....B.....

ลำดับ	รายการตรวจเช็ค	ผลการตรวจเช็คประจำเดือน.....																													
		1	2	3	4	5	6	7	8	9	10	11	12	13	14	15	16	17	18	19	20	21	22	23	24	25	26	27	28	29	30	31
ตรวจสอบมอเตอร์และปั๊ม																																
1	ตรวจเช็คแท่นเครื่องและอุปกรณ์กันสะเทือน	/	/	/	/	/	/	/	/	/	/	/	/	/	/	/	/	/	/	/	/	/	/	/	/	/	/	/	/	/	/	/
2	ตรวจเช็คแรงดันถังลม ...33.... Psi	/	/	/	/	/	/	/	/	/	/	/	/	/	/	/	/	/	/	/	/	/	/	/	/	/	/	/	/	/	/	/
3	ตรวจเช็คการทำงานของ MOTROR	/	/	/	/	/	/	/	/	/	/	/	/	/	/	/	/	/	/	/	/	/	/	/	/	/	/	/	/	/	/	/
4	ตรวจเช็คการทำงานของมอเตอร์และปั๊ม	/	/	/	/	/	/	/	/	/	/	/	/	/	/	/	/	/	/	/	/	/	/	/	/	/	/	/	/	/	/	/
5	ตรวจเช็คแรงดัน START....15.... Psi	/	/	/	/	/	/	/	/	/	/	/	/	/	/	/	/	/	/	/	/	/	/	/	/	/	/	/	/	/	/	/
6	ตรวจเช็คแรงดัน STOP ....30.... PSI	/	/	/	/	/	/	/	/	/	/	/	/	/	/	/	/	/	/	/	/	/	/	/	/	/	/	/	/	/	/	/
ตรวจสอบตู้ควบคุม																																
1	ตรวจเช็คไฟแสดงสถานะ	/	/	/	/	/	/	/	/	/	/	/	/	/	/	/	/	/	/	/	/	/	/	/	/	/	/	/	/	/	/	/
2	ตรวจเช็คสภาพตู้ควบคุม	/	/	/	/	/	/	/	/	/	/	/	/	/	/	/	/	/	/	/	/	/	/	/	/	/	/	/	/	/	/	/
3	ทำความสะอาดตู้ควบคุม	/	/	/	/	/	/	/	/	/	/	/	/	/	/	/	/	/	/	/	/	/	/	/	/	/	/	/	/	/	/	/
	ผู้ตรวจเช็ค																															

หมายเหตุ

[redacted]

[redacted]

...../...../.....

5/8/66

XT

นิติบุคคลอาคารชุด XT HUAKHWANG

ใบตรวจเช็ค FIRE PUMP .....1..... Zone

ลำดับ	รายการตรวจเช็ค	ผลการตรวจเช็คประจำเดือน...ส.ค....																													
		1	2	3	4	5	6	7	8	9	10	11	12	13	14	15	16	17	18	19	20	21	22	23	24	25	26	27	28	29	30	31
เครื่องยนต์ Fire Pump																																
1	.....60 %..... ลิตร	/	/	/	/	/	/	/	/	/	/	/	/	/	/	/	/	/	/	/	/	/	/	/	/	/	/	/	/	/	/	/
2	ตรวจเช็คระดับน้ำหล่อเย็น	/	/	/	/	/	/	/	/	/	/	/	/	/	/	/	/	/	/	/	/	/	/	/	/	/	/	/	/	/	/	/
3	ตรวจเช็คสภาพเครื่องยนต์	/	/	/	/	/	/	/	/	/	/	/	/	/	/	/	/	/	/	/	/	/	/	/	/	/	/	/	/	/	/	/
4	ตรวจเช็คระบบระบายความร้อน	/	/	/	/	/	/	/	/	/	/	/	/	/	/	/	/	/	/	/	/	/	/	/	/	/	/	/	/	/	/	/
5	วจเช็คแท่นเครื่องและอุปกรณ์กันสะเท	/	/	/	/	/	/	/	/	/	/	/	/	/	/	/	/	/	/	/	/	/	/	/	/	/	/	/	/	/	/	/
6	ตรวจเช็คสภาพอุปกรณ์ที่ตู้ตัวเครื่อง	/	/	/	/	/	/	/	/	/	/	/	/	/	/	/	/	/	/	/	/	/	/	/	/	/	/	/	/	/	/	/
ตรวจสอบตู้ควบคุม																																
1	เช็คไฟตรวจเช็คสภาพตู้และจุดต่อภาย	/	/	/	/	/	/	/	/	/	/	/	/	/	/	/	/	/	/	/	/	/	/	/	/	/	/	/	/	/	/	/
2	ตรวจเช็คไฟแสดงสถานะ	/	/	/	/	/	/	/	/	/	/	/	/	/	/	/	/	/	/	/	/	/	/	/	/	/	/	/	/	/	/	/
3	ทำความสะอาดตู้ควบคุม	/	/	/	/	/	/	/	/	/	/	/	/	/	/	/	/	/	/	/	/	/	/	/	/	/	/	/	/	/	/	/
4	ตรวจสอบการทำงาน Manual Start	/	/	/	/	/	/	/	/	/	/	/	/	/	/	/	/	/	/	/	/	/	/	/	/	/	/	/	/	/	/	/
MOTOR & PUMP Jockey Pump																																
1	ตรวจเช็คลูกยางล็อคจุดต่อเพลา	/	/	/	/	/	/	/	/	/	/	/	/	/	/	/	/	/	/	/	/	/	/	/	/	/	/	/	/	/	/	/
2	ตรวจเช็คจุดรั่วซึมข้อต่อท่อ	/	/	/	/	/	/	/	/	/	/	/	/	/	/	/	/	/	/	/	/	/	/	/	/	/	/	/	/	/	/	/
3	ตรวจเช็คการทำงานของปั๊ม	/	/	/	/	/	/	/	/	/	/	/	/	/	/	/	/	/	/	/	/	/	/	/	/	/	/	/	/	/	/	/
4	ตรวจเช็ค Pressure Gauge ขาเข้า/อ	/	/	/	/	/	/	/	/	/	/	/	/	/	/	/	/	/	/	/	/	/	/	/	/	/	/	/	/	/	/	/
5	ตรวจเช็คฐานยึด MOTOR	/	/	/	/	/	/	/	/	/	/	/	/	/	/	/	/	/	/	/	/	/	/	/	/	/	/	/	/	/	/	/
ตรวจสอบตู้ควบคุม																																
1	ตรวจเช็คไฟตรวจเช็คสภาพตู้และจุดต	/	/	/	/	/	/	/	/	/	/	/	/	/	/	/	/	/	/	/	/	/	/	/	/	/	/	/	/	/	/	/
2	ตรวจเช็คสภาพตู้ควบคุม	/	/	/	/	/	/	/	/	/	/	/	/	/	/	/	/	/	/	/	/	/	/	/	/	/	/	/	/	/	/	/
3	ตรวจเช็คความสะอาด	/	/	/	/	/	/	/	/	/	/	/	/	/	/	/	/	/	/	/	/	/	/	/	/	/	/	/	/	/	/	/
	ผู้ตรวจเช็ค																															

หมายเหตุ

[redacted] [redacted]

...5.../...8.../...68... ...5.../...8.../...68...

XT

นิติบุคคลอาคารชุด XT HUAKHWANG

ใบตรวจเช็ค FIRE PUMP .....1..... Zone

ลำดับ	รายการตรวจเช็ค	ผลการตรวจเช็คประจำเดือน.....ส.ค.....																													
		1	2	3	4	5	6	7	8	9	10	11	12	13	14	15	16	17	18	19	20	21	22	23	24	25	26	27	28	29	30	31
เครื่องยนต์ Fire Pump																																
1	.....60 %..... ลิตร	/	/	/	/	/	/	/	/	/	/	/	/	/	/	/	/	/	/	/	/	/	/	/	/	/	/	/	/	/	/	/
2	ตรวจเช็คระดับน้ำหล่อเย็น	/	/	/	/	/	/	/	/	/	/	/	/	/	/	/	/	/	/	/	/	/	/	/	/	/	/	/	/	/	/	/
3	ตรวจเช็คสภาพเครื่องยนต์	/	/	/	/	/	/	/	/	/	/	/	/	/	/	/	/	/	/	/	/	/	/	/	/	/	/	/	/	/	/	/
4	ตรวจเช็คระบบระบายความร้อน	/	/	/	/	/	/	/	/	/	/	/	/	/	/	/	/	/	/	/	/	/	/	/	/	/	/	/	/	/	/	/
5	วจเช็คแท่นเครื่องและอุปกรณ์กันสะเท	/	/	/	/	/	/	/	/	/	/	/	/	/	/	/	/	/	/	/	/	/	/	/	/	/	/	/	/	/	/	/
6	ตรวจเช็คสภาพอุปกรณ์ที่ตู้ตัวเครื่อง	/	/	/	/	/	/	/	/	/	/	/	/	/	/	/	/	/	/	/	/	/	/	/	/	/	/	/	/	/	/	/
ตรวจสอบตู้ควบคุม																																
1	เช็คไฟตรวจเช็คสภาพตู้และจุดต่อภาย	/	/	/	/	/	/	/	/	/	/	/	/	/	/	/	/	/	/	/	/	/	/	/	/	/	/	/	/	/	/	/
2	ตรวจเช็คไฟแสดงสถานะ	/	/	/	/	/	/	/	/	/	/	/	/	/	/	/	/	/	/	/	/	/	/	/	/	/	/	/	/	/	/	/
3	ทำความสะอาดตู้ควบคุม	/	/	/	/	/	/	/	/	/	/	/	/	/	/	/	/	/	/	/	/	/	/	/	/	/	/	/	/	/	/	/
4	ตรวจสอบการทำงาน Manual Start	/	/	/	/	/	/	/	/	/	/	/	/	/	/	/	/	/	/	/	/	/	/	/	/	/	/	/	/	/	/	/
MOTOR & PUMP Jockey Pump																																
1	ตรวจเช็คลูกยางล็อคจุดต่อเพลา	/	/	/	/	/	/	/	/	/	/	/	/	/	/	/	/	/	/	/	/	/	/	/	/	/	/	/	/	/	/	/
2	ตรวจเช็คจุดรั่วซึมข้อต่อท่อ	/	/	/	/	/	/	/	/	/	/	/	/	/	/	/	/	/	/	/	/	/	/	/	/	/	/	/	/	/	/	/
3	ตรวจเช็คการทำงานของปั๊ม	/	/	/	/	/	/	/	/	/	/	/	/	/	/	/	/	/	/	/	/	/	/	/	/	/	/	/	/	/	/	/
4	ตรวจเช็ค Pressure Gauge ขาเข้า/อ	/	/	/	/	/	/	/	/	/	/	/	/	/	/	/	/	/	/	/	/	/	/	/	/	/	/	/	/	/	/	/
5	ตรวจเช็คฐานยึด MOTOR	/	/	/	/	/	/	/	/	/	/	/	/	/	/	/	/	/	/	/	/	/	/	/	/	/	/	/	/	/	/	/
ตรวจสอบตู้ควบคุม																																
1	ตรวจเช็คไฟตรวจเช็คสภาพตู้และจุดต	/	/	/	/	/	/	/	/	/	/	/	/	/	/	/	/	/	/	/	/	/	/	/	/	/	/	/	/	/	/	/
2	ตรวจเช็คสภาพตู้ควบคุม	/	/	/	/	/	/	/	/	/	/	/	/	/	/	/	/	/	/	/	/	/	/	/	/	/	/	/	/	/	/	/
3	ตรวจเช็คความสะอาด	/	/	/	/	/	/	/	/	/	/	/	/	/	/	/	/	/	/	/	/	/	/	/	/	/	/	/	/	/	/	/
	ผู้ตรวจเช็ค																															

หมายเหตุ

[redacted] [redacted]

...5.../...9.../...68... ...5.../...8.../...68...

นิติบุคคลอาคารชุด XT HUAKHWANG

ใบตรวจเช็ค FIRE PUMP .....1..... Zone

ลำดับ	รายการตรวจเช็ค	ผลการตรวจเช็คประจำเดือน.....ส.ค..... 1	2	3	4	5	6	7	8	9	10	11	12	13	14	15	16	17	18	19	20	21	22	23	24	25	26	27	28	29	30	31
เครื่องยนต์ Fire Pump																																
1	....ดีเซล.....ลิตร	/	/	/	/	/	/	/	/	/	/	/	/	/	/	/	/	/	/	/	/	/	/	/	/	/	/	/	/	/	/	/
2	ตรวจเช็คระดับน้ำหล่อเย็น	/	/	/	/	/	/	/	/	/	/	/	/	/	/	/	/	/	/	/	/	/	/	/	/	/	/	/	/	/	/	/
3	ตรวจเช็คสภาพเครื่องยนต์	/	/	/	/	/	/	/	/	/	/	/	/	/	/	/	/	/	/	/	/	/	/	/	/	/	/	/	/	/	/	/
4	ตรวจเช็คระบบระบายความร้อน	/	/	/	/	/	/	/	/	/	/	/	/	/	/	/	/	/	/	/	/	/	/	/	/	/	/	/	/	/	/	/
5	วจเช็คแท่นเครื่องและอุปกรณ์กันสะเทื	/	/	/	/	/	/	/	/	/	/	/	/	/	/	/	/	/	/	/	/	/	/	/	/	/	/	/	/	/	/	/
6	ตรวจเช็คสภาพอุปกรณ์ที่ตู้ตัวเครื่อง	/	/	/	/	/	/	/	/	/	/	/	/	/	/	/	/	/	/	/	/	/	/	/	/	/	/	/	/	/	/	/
ตรวจสอบตู้ควบคุม																																
1	เช็คไฟตรวจเช็คสภาพตู้และจุดต่อภาย	/	/	/	/	/	/	/	/	/	/	/	/	/	/	/	/	/	/	/	/	/	/	/	/	/	/	/	/	/	/	/
2	ตรวจเช็คไฟแสดงสถานะ	/	/	/	/	/	/	/	/	/	/	/	/	/	/	/	/	/	/	/	/	/	/	/	/	/	/	/	/	/	/	/
3	ทำความสะอาดตู้ควบคุม	/	/	/	/	/	/	/	/	/	/	/	/	/	/	/	/	/	/	/	/	/	/	/	/	/	/	/	/	/	/	/
4	ตรวจสอบการทำงาน Manual Start	/	/	/	/	/	/	/	/	/	/	/	/	/	/	/	/	/	/	/	/	/	/	/	/	/	/	/	/	/	/	/
MOTOR & PUMP Jockey Pump																																
1	ตรวจเช็คลูกยางล็อคจุดต่อเพลา	/	/	/	/	/	/	/	/	/	/	/	/	/	/	/	/	/	/	/	/	/	/	/	/	/	/	/	/	/	/	/
2	ตรวจเช็คจุดรั่วซึมข้อต่อท่อ	/	/	/	/	/	/	/	/	/	/	/	/	/	/	/	/	/	/	/	/	/	/	/	/	/	/	/	/	/	/	/
3	ตรวจเช็คการทำงานของปั๊ม	/	/	/	/	/	/	/	/	/	/	/	/	/	/	/	/	/	/	/	/	/	/	/	/	/	/	/	/	/	/	/
4	ตรวจเช็ค Pressure Gauge ขาเข้า/อ	/	/	/	/	/	/	/	/	/	/	/	/	/	/	/	/	/	/	/	/	/	/	/	/	/	/	/	/	/	/	/
5	ตรวจเช็คฐานยึด MOTOR	/	/	/	/	/	/	/	/	/	/	/	/	/	/	/	/	/	/	/	/	/	/	/	/	/	/	/	/	/	/	/
ตรวจสอบตู้ควบคุม																																
1	ตรวจเช็คไฟตรวจเช็คสภาพตู้และจุดต	/	/	/	/	/	/	/	/	/	/	/	/	/	/	/	/	/	/	/	/	/	/	/	/	/	/	/	/	/	/	/
2	ตรวจเช็คสภาพตู้ควบคุม	/	/	/	/	/	/	/	/	/	/	/	/	/	/	/	/	/	/	/	/	/	/	/	/	/	/	/	/	/	/	/
3	ตรวจเช็คความสะอาด	/	/	/	/	/	/	/	/	/	/	/	/	/	/	/	/	/	/	/	/	/	/	/	/	/	/	/	/	/	/	/
	ผู้ตรวจเช็ค																															

หมายเหตุ [redacted]

[redacted]

...5.../...10.../...60...

...2.../...11.../...60...

นิติบุคคลอาคารชุด XT HUAKHWANG

ใบตรวจเช็ค FIRE PUMP .....1..... Zone

ลำดับ	รายการตรวจเช็ค	ผลการตรวจเช็คประจำเดือน.....ก.ย..... 1	2	3	4	5	6	7	8	9	10	11	12	13	14	15	16	17	18	19	20	21	22	23	24	25	26	27	28	29	30	31
เครื่องยนต์ Fire Pump																																
1	....ดีเซล.....ลิตร	/	/	/	/	/	/	/	/	/	/	/	/	/	/	/	/	/	/	/	/	/	/	/	/	/	/	/	/	/	/	/
2	ตรวจเช็คระดับน้ำหล่อเย็น	/	/	/	/	/	/	/	/	/	/	/	/	/	/	/	/	/	/	/	/	/	/	/	/	/	/	/	/	/	/	/
3	ตรวจเช็คสภาพเครื่องยนต์	/	/	/	/	/	/	/	/	/	/	/	/	/	/	/	/	/	/	/	/	/	/	/	/	/	/	/	/	/	/	/
4	ตรวจเช็คระบบระบายความร้อน	/	/	/	/	/	/	/	/	/	/	/	/	/	/	/	/	/	/	/	/	/	/	/	/	/	/	/	/	/	/	/
5	วจเช็คแท่นเครื่องและอุปกรณ์กันสะเทื	/	/	/	/	/	/	/	/	/	/	/	/	/	/	/	/	/	/	/	/	/	/	/	/	/	/	/	/	/	/	/
6	ตรวจเช็คสภาพอุปกรณ์ที่ตู้ตัวเครื่อง	/	/	/	/	/	/	/	/	/	/	/	/	/	/	/	/	/	/	/	/	/	/	/	/	/	/	/	/	/	/	/
ตรวจสอบตู้ควบคุม																																
1	เช็คไฟตรวจเช็คสภาพตู้และจุดต่อภาย	/	/	/	/	/	/	/	/	/	/	/	/	/	/	/	/	/	/	/	/	/	/	/	/	/	/	/	/	/	/	/
2	ตรวจเช็คไฟแสดงสถานะ	/	/	/	/	/	/	/	/	/	/	/	/	/	/	/	/	/	/	/	/	/	/	/	/	/	/	/	/	/	/	/
3	ทำความสะอาดตู้ควบคุม	/	/	/	/	/	/	/	/	/	/	/	/	/	/	/	/	/	/	/	/	/	/	/	/	/	/	/	/	/	/	/
4	ตรวจสอบการทำงาน Manual Start	/	/	/	/	/	/	/	/	/	/	/	/	/	/	/	/	/	/	/	/	/	/	/	/	/	/	/	/	/	/	/
MOTOR & PUMP Jockey Pump																																
1	ตรวจเช็คลูกยางล็อคจุดต่อเพลา	/	/	/	/	/	/	/	/	/	/	/	/	/	/	/	/	/	/	/	/	/	/	/	/	/	/	/	/	/	/	/
2	ตรวจเช็คจุดรั่วซึมข้อต่อท่อ	/	/	/	/	/	/	/	/	/	/	/	/	/	/	/	/	/	/	/	/	/	/	/	/	/	/	/	/	/	/	/
3	ตรวจเช็คการทำงานของปั๊ม	/	/	/	/	/	/	/	/	/	/	/	/	/	/	/	/	/	/	/	/	/	/	/	/	/	/	/	/	/	/	/
4	ตรวจเช็ค Pressure Gauge ขาเข้า/อ	/	/	/	/	/	/	/	/	/	/	/	/	/	/	/	/	/	/	/	/	/	/	/	/	/	/	/	/	/	/	/
5	ตรวจเช็คฐานยึด MOTOR	/	/	/	/	/	/	/	/	/	/	/	/	/	/	/	/	/	/	/	/	/	/	/	/	/	/	/	/	/	/	/
ตรวจสอบตู้ควบคุม																																
1	ตรวจเช็คไฟตรวจเช็คสภาพตู้และจุดต	/	/	/	/	/	/	/	/	/	/	/	/	/	/	/	/	/	/	/	/	/	/	/	/	/	/	/	/	/	/	/
2	ตรวจเช็คสภาพตู้ควบคุม	/	/	/	/	/	/	/	/	/	/	/	/	/	/	/	/	/	/	/	/	/	/	/	/	/	/	/	/	/	/	/
3	ตรวจเช็คความสะอาด	/	/	/	/	/	/	/	/	/	/	/	/	/	/	/	/	/	/	/	/	/	/	/	/	/	/	/	/	/	/	/
	ผู้ตรวจเช็ค																															

หมายเหตุ [redacted]

[redacted]

...5.../...11.../...60...

...2.../...11.../...60...

นิติบุคคลอาคารชุด XT HUAKHWANG

ใบตรวจเช็ค FIRE PUMP ..... 1 ..... Zone

ลำดับ	รายการตรวจเช็ค	ผลการตรวจเช็คประจำเดือน.....																													
		1	2	3	4	5	6	7	8	9	10	11	12	13	14	15	16	17	18	19	20	21	22	23	24	25	26	27	28	29	30	31
เครื่องยนต์ Fire Pump																																
1	.....70.7.....ลิตร	✓	✓	✓	✓	✓	✓	✓	✓	✓	✓	✓	✓	✓	✓	✓	✓	✓	✓	✓	✓	✓	✓	✓	✓	✓	✓	✓	✓	✓	✓	✓
2	ตรวจเช็คระดับน้ำหล่อเย็น	✓	✓	✓	✓	✓	✓	✓	✓	✓	✓	✓	✓	✓	✓	✓	✓	✓	✓	✓	✓	✓	✓	✓	✓	✓	✓	✓	✓	✓	✓	✓
3	ตรวจเช็คสภาพเครื่องยนต์	✓	✓	✓	✓	✓	✓	✓	✓	✓	✓	✓	✓	✓	✓	✓	✓	✓	✓	✓	✓	✓	✓	✓	✓	✓	✓	✓	✓	✓	✓	✓
4	ตรวจเช็คระบบระบายความร้อน	✓	✓	✓	✓	✓	✓	✓	✓	✓	✓	✓	✓	✓	✓	✓	✓	✓	✓	✓	✓	✓	✓	✓	✓	✓	✓	✓	✓	✓	✓	✓
5	วจเช็คแท่นเครื่องและอุปกรณ์กันสะเทื	✓	✓	✓	✓	✓	✓	✓	✓	✓	✓	✓	✓	✓	✓	✓	✓	✓	✓	✓	✓	✓	✓	✓	✓	✓	✓	✓	✓	✓	✓	✓
6	ตรวจเช็คสภาพอุปกรณ์ที่ตู้ตัวเครื่อง	✓	✓	✓	✓	✓	✓	✓	✓	✓	✓	✓	✓	✓	✓	✓	✓	✓	✓	✓	✓	✓	✓	✓	✓	✓	✓	✓	✓	✓	✓	✓
ตรวจสอบตู้ควบคุม																																
1	เช็คไฟตรวจเช็คสภาพตู้และจุดต่อภาย	✓	✓	✓	✓	✓	✓	✓	✓	✓	✓	✓	✓	✓	✓	✓	✓	✓	✓	✓	✓	✓	✓	✓	✓	✓	✓	✓	✓	✓	✓	✓
2	ตรวจเช็คไฟแสดงสถานะ	✓	✓	✓	✓	✓	✓	✓	✓	✓	✓	✓	✓	✓	✓	✓	✓	✓	✓	✓	✓	✓	✓	✓	✓	✓	✓	✓	✓	✓	✓	✓
3	ทำความสะอาดตู้ควบคุม	✓	✓	✓	✓	✓	✓	✓	✓	✓	✓	✓	✓	✓	✓	✓	✓	✓	✓	✓	✓	✓	✓	✓	✓	✓	✓	✓	✓	✓	✓	✓
4	ตรวจสอบการทำงาน Manual Start	✓	✓	✓	✓	✓	✓	✓	✓	✓	✓	✓	✓	✓	✓	✓	✓	✓	✓	✓	✓	✓	✓	✓	✓	✓	✓	✓	✓	✓	✓	✓
MOTOR & PUMP Jockey Pump																																
1	ตรวจเช็คลูกยางล็อคจุดต่อเพลา	✓	✓	✓	✓	✓	✓	✓	✓	✓	✓	✓	✓	✓	✓	✓	✓	✓	✓	✓	✓	✓	✓	✓	✓	✓	✓	✓	✓	✓	✓	✓
2	ตรวจเช็คจุดรั่วซึมข้อต่อท่อ	✓	✓	✓	✓	✓	✓	✓	✓	✓	✓	✓	✓	✓	✓	✓	✓	✓	✓	✓	✓	✓	✓	✓	✓	✓	✓	✓	✓	✓	✓	✓
3	ตรวจเช็คการทำงานของปั๊ม	✓	✓	✓	✓	✓	✓	✓	✓	✓	✓	✓	✓	✓	✓	✓	✓	✓	✓	✓	✓	✓	✓	✓	✓	✓	✓	✓	✓	✓	✓	✓
4	ตรวจเช็ค Pressure Gauge ขาเข้า/อ	✓	✓	✓	✓	✓	✓	✓	✓	✓	✓	✓	✓	✓	✓	✓	✓	✓	✓	✓	✓	✓	✓	✓	✓	✓	✓	✓	✓	✓	✓	✓
5	ตรวจเช็คฐานยึด MOTOR	✓	✓	✓	✓	✓	✓	✓	✓	✓	✓	✓	✓	✓	✓	✓	✓	✓	✓	✓	✓	✓	✓	✓	✓	✓	✓	✓	✓	✓	✓	✓
ตรวจสอบตู้ควบคุม																																
1	ตรวจเช็คไฟตรวจเช็คสภาพตู้และจุดต	✓	✓	✓	✓	✓	✓	✓	✓	✓	✓	✓	✓	✓	✓	✓	✓	✓	✓	✓	✓	✓	✓	✓	✓	✓	✓	✓	✓	✓	✓	✓
2	ตรวจเช็คสภาพตู้ควบคุม	✓	✓	✓	✓	✓	✓	✓	✓	✓	✓	✓	✓	✓	✓	✓	✓	✓	✓	✓	✓	✓	✓	✓	✓	✓	✓	✓	✓	✓	✓	✓
3	ตรวจเช็คความสะอาด	✓	✓	✓	✓	✓	✓	✓	✓	✓	✓	✓	✓	✓	✓	✓	✓	✓	✓	✓	✓	✓	✓	✓	✓	✓	✓	✓	✓	✓	✓	✓
	ผู้ตรวจเช็ค																															

หมายเหตุ

[redacted]

[redacted]

...5.../...12.../...68...

...../...../.....

นิติบุคคลอาคารชุด XT HUAKHWANG

ใบตรวจเช็ค FIRE PUMP ..... 1 ..... Zone

ลำดับ	รายการตรวจเช็ค	ผลการตรวจเช็คประจำเดือน.....																													
		1	2	3	4	5	6	7	8	9	10	11	12	13	14	15	16	17	18	19	20	21	22	23	24	25	26	27	28	29	30	31
เครื่องยนต์ Fire Pump																																
1	.....70.7.....ลิตร	✓	✓	✓	✓	✓	✓	✓	✓	✓	✓	✓	✓	✓	✓	✓	✓	✓	✓	✓	✓	✓	✓	✓	✓	✓	✓	✓	✓	✓	✓	
2	ตรวจเช็คระดับน้ำหล่อเย็น	✓	✓	✓	✓	✓	✓	✓	✓	✓	✓	✓	✓	✓	✓	✓	✓	✓	✓	✓	✓	✓	✓	✓	✓	✓	✓	✓	✓	✓	✓	
3	ตรวจเช็คสภาพเครื่องยนต์	✓	✓	✓	✓	✓	✓	✓	✓	✓	✓	✓	✓	✓	✓	✓	✓	✓	✓	✓	✓	✓	✓	✓	✓	✓	✓	✓	✓	✓	✓	
4	ตรวจเช็คระบบระบายความร้อน	✓	✓	✓	✓	✓	✓	✓	✓	✓	✓	✓	✓	✓	✓	✓	✓	✓	✓	✓	✓	✓	✓	✓	✓	✓	✓	✓	✓	✓	✓	
5	วจเช็คแท่นเครื่องและอุปกรณ์กันสะเทื	✓	✓	✓	✓	✓	✓	✓	✓	✓	✓	✓	✓	✓	✓	✓	✓	✓	✓	✓	✓	✓	✓	✓	✓	✓	✓	✓	✓	✓	✓	
6	ตรวจเช็คสภาพอุปกรณ์ที่ตู้ตัวเครื่อง	✓	✓	✓	✓	✓	✓	✓	✓	✓	✓	✓	✓	✓	✓	✓	✓	✓	✓	✓	✓	✓	✓	✓	✓	✓	✓	✓	✓	✓	✓	
ตรวจสอบตู้ควบคุม																																
1	เช็คไฟตรวจเช็คสภาพตู้และจุดต่อภาย	✓	✓	✓	✓	✓	✓	✓	✓	✓	✓	✓	✓	✓	✓	✓	✓	✓	✓	✓	✓	✓	✓	✓	✓	✓	✓	✓	✓	✓	✓	
2	ตรวจเช็คไฟแสดงสถานะ	✓	✓	✓	✓	✓	✓	✓	✓	✓	✓	✓	✓	✓	✓	✓	✓	✓	✓	✓	✓	✓	✓	✓	✓	✓	✓	✓	✓	✓	✓	
3	ทำความสะอาดตู้ควบคุม	✓	✓	✓	✓	✓	✓	✓	✓	✓	✓	✓	✓	✓	✓	✓	✓	✓	✓	✓	✓	✓	✓	✓	✓	✓	✓	✓	✓	✓	✓	
4	ตรวจสอบการทำงาน Manual Start	✓	✓	✓	✓	✓	✓	✓	✓	✓	✓	✓	✓	✓	✓	✓	✓	✓	✓	✓	✓	✓	✓	✓	✓	✓	✓	✓	✓	✓	✓	
MOTOR & PUMP Jockey Pump																																
1	ตรวจเช็คลูกยางล็อคจุดต่อเพลา	✓	✓	✓	✓	✓	✓	✓	✓	✓	✓	✓	✓	✓	✓	✓	✓	✓	✓	✓	✓	✓	✓	✓	✓	✓	✓	✓	✓	✓	✓	
2	ตรวจเช็คจุดรั่วซึมข้อต่อท่อ	✓	✓	✓	✓	✓	✓	✓	✓	✓	✓	✓	✓	✓	✓	✓	✓	✓	✓	✓	✓	✓	✓	✓	✓	✓	✓	✓	✓	✓	✓	
3	ตรวจเช็คการทำงานของปั๊ม	✓	✓	✓	✓	✓	✓	✓	✓	✓	✓	✓	✓	✓	✓	✓	✓	✓	✓	✓	✓	✓	✓	✓	✓	✓	✓	✓	✓	✓	✓	
4	ตรวจเช็ค Pressure Gauge ขาเข้า/อ	✓	✓	✓	✓	✓	✓	✓	✓	✓	✓	✓	✓	✓	✓	✓	✓	✓	✓	✓	✓	✓	✓	✓	✓	✓	✓	✓	✓	✓	✓	
5	ตรวจเช็คฐานยึด MOTOR	✓	✓	✓	✓	✓	✓	✓	✓	✓	✓	✓	✓	✓	✓	✓	✓	✓	✓	✓	✓	✓	✓	✓	✓	✓	✓	✓	✓	✓	✓	
ตรวจสอบตู้ควบคุม																																
1	ตรวจเช็คไฟตรวจเช็คสภาพตู้และจุดต	✓	✓	✓	✓	✓	✓	✓	✓	✓	✓	✓	✓	✓	✓	✓	✓	✓	✓	✓	✓	✓	✓	✓	✓	✓	✓	✓	✓	✓	✓	
2	ตรวจเช็คสภาพตู้ควบคุม	✓	✓	✓	✓	✓	✓	✓	✓	✓	✓	✓	✓	✓	✓	✓	✓	✓	✓	✓	✓	✓	✓	✓	✓	✓	✓	✓	✓	✓	✓	
3	ตรวจเช็คความสะอาด	✓	✓	✓	✓	✓	✓	✓	✓	✓	✓	✓	✓	✓	✓	✓	✓	✓	✓	✓	✓	✓	✓	✓	✓	✓	✓	✓	✓	✓	✓	
	ผู้ตรวจเช็ค																															

หมายเหตุ

[redacted]

[redacted]

...8.../...01.../...68...

...5.../...6.../...68...

นิติบุคคลอาคารชุด XT HUAKHWANG

ใบตรวจเช็ค FIRE PUMP ..... Zone

ลำดับ	รายการตรวจเช็ค	ผลการตรวจเช็คประจำเดือน.....A.ค.....																													
		1	2	3	4	5	6	7	8	9	10	11	12	13	14	15	16	17	18	19	20	21	22	23	24	25	26	27	28	29	30	31
เครื่องยนต์ Fire Pump																																
1	ตรวจเช็คระบบน้ำมันเชื้อเพลิง...70%...ลิตร	/	/	/	/	/	/	/	/	/	/	/	/	/	/	/	/	/	/	/	/	/	/	/	/	/	/	/	/	/	/	
2	ตรวจเช็คระดับน้ำหล่อเย็น	/	/	/	/	/	/	/	/	/	/	/	/	/	/	/	/	/	/	/	/	/	/	/	/	/	/	/	/	/	/	
3	ตรวจเช็คสภาพเครื่องยนต์	/	/	/	/	/	/	/	/	/	/	/	/	/	/	/	/	/	/	/	/	/	/	/	/	/	/	/	/	/	/	
4	ตรวจเช็คระบบระบายความร้อน	/	/	/	/	/	/	/	/	/	/	/	/	/	/	/	/	/	/	/	/	/	/	/	/	/	/	/	/	/	/	
5	ตรวจเช็คแท่นเครื่องและอุปกรณ์กันสะเทือน	/	/	/	/	/	/	/	/	/	/	/	/	/	/	/	/	/	/	/	/	/	/	/	/	/	/	/	/	/	/	
6	ตรวจเช็คสภาพอุปกรณ์ที่ตู้ตัวเครื่อง	/	/	/	/	/	/	/	/	/	/	/	/	/	/	/	/	/	/	/	/	/	/	/	/	/	/	/	/	/	/	
ตรวจสอบตู้ควบคุม																																
1	ตรวจเช็คไฟตรวจเช็คสภาพตู้และจุดต่อภายในตู้	/	/	/	/	/	/	/	/	/	/	/	/	/	/	/	/	/	/	/	/	/	/	/	/	/	/	/	/	/	/	
2	ตรวจเช็คไฟแสดงสถานะ	/	/	/	/	/	/	/	/	/	/	/	/	/	/	/	/	/	/	/	/	/	/	/	/	/	/	/	/	/	/	
3	ทำความสะอาดตู้ควบคุม	/	/	/	/	/	/	/	/	/	/	/	/	/	/	/	/	/	/	/	/	/	/	/	/	/	/	/	/	/	/	
4	ตรวจสอบการทำงาน Manual Start	/	/	/	/	/	/	/	/	/	/	/	/	/	/	/	/	/	/	/	/	/	/	/	/	/	/	/	/	/	/	
MOTOR & PUMP Jockey Pump																																
1	ตรวจเช็คลูกยางล็อคจุดต่อเพลา	/	/	/	/	/	/	/	/	/	/	/	/	/	/	/	/	/	/	/	/	/	/	/	/	/	/	/	/	/	/	
2	ตรวจเช็คจุดรั่วซึมข้อต่อท่อ	/	/	/	/	/	/	/	/	/	/	/	/	/	/	/	/	/	/	/	/	/	/	/	/	/	/	/	/	/	/	
3	ตรวจเช็คการทำงานของปั๊ม	/	/	/	/	/	/	/	/	/	/	/	/	/	/	/	/	/	/	/	/	/	/	/	/	/	/	/	/	/	/	
4	ตรวจเช็ค Pressure Gauge ขาเข้า/ออก	/	/	/	/	/	/	/	/	/	/	/	/	/	/	/	/	/	/	/	/	/	/	/	/	/	/	/	/	/	/	
5	ตรวจเช็คฐานยึด MOTOR	/	/	/	/	/	/	/	/	/	/	/	/	/	/	/	/	/	/	/	/	/	/	/	/	/	/	/	/	/	/	
ตรวจสอบตู้ควบคุม																																
1	ตรวจเช็คไฟตรวจเช็คสภาพตู้และจุดต่อภายในตู้	/	/	/	/	/	/	/	/	/	/	/	/	/	/	/	/	/	/	/	/	/	/	/	/	/	/	/	/	/	/	
2	ตรวจเช็คสภาพตู้ควบคุม	/	/	/	/	/	/	/	/	/	/	/	/	/	/	/	/	/	/	/	/	/	/	/	/	/	/	/	/	/	/	
3	ตรวจเช็คความสะอาด	/	/	/	/	/	/	/	/	/	/	/	/	/	/	/	/	/	/	/	/	/	/	/	/	/	/	/	/	/	/	
	ผู้ตรวจเช็ค	[illegible]																														

หมายเหตุ

[redacted]

[redacted]

...5.../...8.../...66...

......./...../.....

นิติบุคคลอาคารชุด XT HUAKHWANG

ใบตรวจเช็ค FIRE PUMP ..... Zone

ลำดับ	รายการตรวจเช็ค	ผลการตรวจเช็คประจำเดือน.....ส.ค.....																													
		1	2	3	4	5	6	7	8	9	10	11	12	13	14	15	16	17	18	19	20	21	22	23	24	25	26	27	28	29	30	31
เครื่องยนต์ Fire Pump																																
1	ตรวจเช็คระบบน้ำมันเชื้อเพลิง...70%...ลิตร	/	/	/	/	/	/	/	/	/	/	/	/	/	/	/	/	/	/	/	/	/	/	/	/	/	/	/	/	/	/	
2	ตรวจเช็คระดับน้ำหล่อเย็น	/	/	/	/	/	/	/	/	/	/	/	/	/	/	/	/	/	/	/	/	/	/	/	/	/	/	/	/	/	/	
3	ตรวจเช็คสภาพเครื่องยนต์	/	/	/	/	/	/	/	/	/	/	/	/	/	/	/	/	/	/	/	/	/	/	/	/	/	/	/	/	/	/	
4	ตรวจเช็คระบบระบายความร้อน	/	/	/	/	/	/	/	/	/	/	/	/	/	/	/	/	/	/	/	/	/	/	/	/	/	/	/	/	/	/	
5	ตรวจเช็คแท่นเครื่องและอุปกรณ์กันสะเทือน	/	/	/	/	/	/	/	/	/	/	/	/	/	/	/	/	/	/	/	/	/	/	/	/	/	/	/	/	/	/	
6	ตรวจเช็คสภาพอุปกรณ์ที่ตู้ตัวเครื่อง	/	/	/	/	/	/	/	/	/	/	/	/	/	/	/	/	/	/	/	/	/	/	/	/	/	/	/	/	/	/	
ตรวจสอบตู้ควบคุม																																
1	ตรวจเช็คไฟตรวจเช็คสภาพตู้และจุดต่อภายในตู้	/	/	/	/	/	/	/	/	/	/	/	/	/	/	/	/	/	/	/	/	/	/	/	/	/	/	/	/	/	/	
2	ตรวจเช็คไฟแสดงสถานะ	/	/	/	/	/	/	/	/	/	/	/	/	/	/	/	/	/	/	/	/	/	/	/	/	/	/	/	/	/	/	
3	ทำความสะอาดตู้ควบคุม	/	/	/	/	/	/	/	/	/	/	/	/	/	/	/	/	/	/	/	/	/	/	/	/	/	/	/	/	/	/	
4	ตรวจสอบการทำงาน Manual Start	/	/	/	/	/	/	/	/	/	/	/	/	/	/	/	/	/	/	/	/	/	/	/	/	/	/	/	/	/	/	
MOTOR & PUMP Jockey Pump																																
1	ตรวจเช็คลูกยางล็อคจุดต่อเพลา	/	/	/	/	/	/	/	/	/	/	/	/	/	/	/	/	/	/	/	/	/	/	/	/	/	/	/	/	/	/	
2	ตรวจเช็คจุดรั่วซึมข้อต่อท่อ	/	/	/	/	/	/	/	/	/	/	/	/	/	/	/	/	/	/	/	/	/	/	/	/	/	/	/	/	/	/	
3	ตรวจเช็คการทำงานของปั๊ม	/	/	/	/	/	/	/	/	/	/	/	/	/	/	/	/	/	/	/	/	/	/	/	/	/	/	/	/	/	/	
4	ตรวจเช็ค Pressure Gauge ขาเข้า/ออก	/	/	/	/	/	/	/	/	/	/	/	/	/	/	/	/	/	/	/	/	/	/	/	/	/	/	/	/	/	/	
5	ตรวจเช็คฐานยึด MOTOR	/	/	/	/	/	/	/	/	/	/	/	/	/	/	/	/	/	/	/	/	/	/	/	/	/	/	/	/	/	/	
ตรวจสอบตู้ควบคุม																																
1	ตรวจเช็คไฟตรวจเช็คสภาพตู้และจุดต่อภายในตู้	/	/	/	/	/	/	/	/	/	/	/	/	/	/	/	/	/	/	/	/	/	/	/	/	/	/	/	/	/	/	
2	ตรวจเช็คสภาพตู้ควบคุม	/	/	/	/	/	/	/	/	/	/	/	/	/	/	/	/	/	/	/	/	/	/	/	/	/	/	/	/	/	/	
3	ตรวจเช็คความสะอาด	/	/	/	/	/	/	/	/	/	/	/	/	/	/	/	/	/	/	/	/	/	/	/	/	/	/	/	/	/	/	
	ผู้ตรวจเช็ค	[illegible]																														

หมายเหตุ

[redacted]

[redacted]

...../...../.....

...5.../...8.../...66...

นิติบุคคลอาคารชุด XT HUAKHWANG

ใบตรวจเช็ค FIRE PUMP ....2.... Zone

ลำดับ	รายการตรวจเช็ค	ผลการตรวจเช็คประจำเดือน....ก.พ....																													
		1	2	3	4	5	6	7	8	9	10	11	12	13	14	15	16	17	18	19	20	21	22	23	24	25	26	27	28	29	30	31
เครื่องยนต์ Fire Pump																																
1	ตรวจเช็คระบบน้ำมันเชื้อเพลิง....70%....ลิตร	/	/	/	/	/	/	/	/	/	/	/	/	/	/	/	/	/	/	/	/	/	/	/	/	/	/	/	/	/	/	
2	ตรวจเช็คระดับน้ำหล่อเย็น	/	/	/	/	/	/	/	/	/	/	/	/	/	/	/	/	/	/	/	/	/	/	/	/	/	/	/	/	/	/	
3	ตรวจเช็คสภาพเครื่องยนต์	/	/	/	/	/	/	/	/	/	/	/	/	/	/	/	/	/	/	/	/	/	/	/	/	/	/	/	/	/	/	
4	ตรวจเช็คระบบระบายความร้อน	/	/	/	/	/	/	/	/	/	/	/	/	/	/	/	/	/	/	/	/	/	/	/	/	/	/	/	/	/	/	
5	ตรวจเช็คแท่นเครื่องและอุปกรณ์กันสะเทือน	/	/	/	/	/	/	/	/	/	/	/	/	/	/	/	/	/	/	/	/	/	/	/	/	/	/	/	/	/	/	
6	ตรวจเช็คสภาพอุปกรณ์ที่ตู้ตัวเครื่อง	/	/	/	/	/	/	/	/	/	/	/	/	/	/	/	/	/	/	/	/	/	/	/	/	/	/	/	/	/	/	
ตรวจสอบตู้ควบคุม																																
1	ตรวจเช็คไฟตรวจเช็คสภาพตู้และจุดต่อภายในตู้	/	/	/	/	/	/	/	/	/	/	/	/	/	/	/	/	/	/	/	/	/	/	/	/	/	/	/	/	/	/	
2	ตรวจเช็คไฟแสดงสถานะ	/	/	/	/	/	/	/	/	/	/	/	/	/	/	/	/	/	/	/	/	/	/	/	/	/	/	/	/	/	/	
3	ทำความสะอาดตู้ควบคุม	/	/	/	/	/	/	/	/	/	/	/	/	/	/	/	/	/	/	/	/	/	/	/	/	/	/	/	/	/	/	
4	ตรวจสอบการทำงาน Manual Start	/	/	/	/	/	/	/	/	/	/	/	/	/	/	/	/	/	/	/	/	/	/	/	/	/	/	/	/	/	/	
MOTOR & PUMP Jockey Pump																																
1	ตรวจเช็คลูกยางล็อคจุดต่อเพลา	/	/	/	/	/	/	/	/	/	/	/	/	/	/	/	/	/	/	/	/	/	/	/	/	/	/	/	/	/	/	
2	ตรวจเช็คจุดรั่วซึมข้อต่อท่อ	/	/	/	/	/	/	/	/	/	/	/	/	/	/	/	/	/	/	/	/	/	/	/	/	/	/	/	/	/	/	
3	ตรวจเช็คการทำงานของปั๊ม	/	/	/	/	/	/	/	/	/	/	/	/	/	/	/	/	/	/	/	/	/	/	/	/	/	/	/	/	/	/	
4	ตรวจเช็ค Pressure Gauge ขาเข้า/ออก	/	/	/	/	/	/	/	/	/	/	/	/	/	/	/	/	/	/	/	/	/	/	/	/	/	/	/	/	/	/	
5	ตรวจเช็คฐานยึด MOTOR	/	/	/	/	/	/	/	/	/	/	/	/	/	/	/	/	/	/	/	/	/	/	/	/	/	/	/	/	/	/	
ตรวจสอบตู้ควบคุม																																
1	ตรวจเช็คไฟตรวจเช็คสภาพตู้และจุดต่อภายในตู้	/	/	/	/	/	/	/	/	/	/	/	/	/	/	/	/	/	/	/	/	/	/	/	/	/	/	/	/	/	/	
2	ตรวจเช็คสภาพตู้ควบคุม	/	/	/	/	/	/	/	/	/	/	/	/	/	/	/	/	/	/	/	/	/	/	/	/	/	/	/	/	/	/	
3	ตรวจเช็คความสะอาด	/	/	/	/	/	/	/	/	/	/	/	/	/	/	/	/	/	/	/	/	/	/	/	/	/	/	/	/	/	/	
	ผู้ตรวจเช็ค	[redacted]																														

หมายเหตุ

[redacted]

[redacted]

...5.../...16.../...66...

...2.../...3.../...66...

นิติบุคคลอาคารชุด XT HUAKHWANG

ใบตรวจเช็ค FIRE PUMP ....8.... Zone

ลำดับ	รายการตรวจเช็ค	ผลการตรวจเช็คประจำเดือน....ก.พ....																													
		1	2	3	4	5	6	7	8	9	10	11	12	13	14	15	16	17	18	19	20	21	22	23	24	25	26	27	28	29	30	31
เครื่องยนต์ Fire Pump																																
1	ตรวจเช็คระบบน้ำมันเชื้อเพลิง....60%....ลิตร	/	/	/	/	/	/	/	/	/	/	/	/	/	/	/	/	/	/	/	/	/	/	/	/	/	/	/	/	/	/	
2	ตรวจเช็คระดับน้ำหล่อเย็น	/	/	/	/	/	/	/	/	/	/	/	/	/	/	/	/	/	/	/	/	/	/	/	/	/	/	/	/	/	/	
3	ตรวจเช็คสภาพเครื่องยนต์	/	/	/	/	/	/	/	/	/	/	/	/	/	/	/	/	/	/	/	/	/	/	/	/	/	/	/	/	/	/	
4	ตรวจเช็คระบบระบายความร้อน	/	/	/	/	/	/	/	/	/	/	/	/	/	/	/	/	/	/	/	/	/	/	/	/	/	/	/	/	/	/	
5	ตรวจเช็คแท่นเครื่องและอุปกรณ์กันสะเทือน	/	/	/	/	/	/	/	/	/	/	/	/	/	/	/	/	/	/	/	/	/	/	/	/	/	/	/	/	/	/	
6	ตรวจเช็คสภาพอุปกรณ์ที่ตู้ตัวเครื่อง	/	/	/	/	/	/	/	/	/	/	/	/	/	/	/	/	/	/	/	/	/	/	/	/	/	/	/	/	/	/	
ตรวจสอบตู้ควบคุม																																
1	ตรวจเช็คไฟตรวจเช็คสภาพตู้และจุดต่อภายในตู้	/	/	/	/	/	/	/	/	/	/	/	/	/	/	/	/	/	/	/	/	/	/	/	/	/	/	/	/	/	/	
2	ตรวจเช็คไฟแสดงสถานะ	/	/	/	/	/	/	/	/	/	/	/	/	/	/	/	/	/	/	/	/	/	/	/	/	/	/	/	/	/	/	
3	ทำความสะอาดตู้ควบคุม	/	/	/	/	/	/	/	/	/	/	/	/	/	/	/	/	/	/	/	/	/	/	/	/	/	/	/	/	/	/	
4	ตรวจสอบการทำงาน Manual Start	/	/	/	/	/	/	/	/	/	/	/	/	/	/	/	/	/	/	/	/	/	/	/	/	/	/	/	/	/	/	
MOTOR & PUMP Jockey Pump																																
1	ตรวจเช็คลูกยางล็อคจุดต่อเพลา	/	/	/	/	/	/	/	/	/	/	/	/	/	/	/	/	/	/	/	/	/	/	/	/	/	/	/	/	/	/	
2	ตรวจเช็คจุดรั่วซึมข้อต่อท่อ	/	/	/	/	/	/	/	/	/	/	/	/	/	/	/	/	/	/	/	/	/	/	/	/	/	/	/	/	/	/	
3	ตรวจเช็คการทำงานของปั๊ม	/	/	/	/	/	/	/	/	/	/	/	/	/	/	/	/	/	/	/	/	/	/	/	/	/	/	/	/	/	/	
4	ตรวจเช็ค Pressure Gauge ขาเข้า/ออก	/	/	/	/	/	/	/	/	/	/	/	/	/	/	/	/	/	/	/	/	/	/	/	/	/	/	/	/	/	/	
5	ตรวจเช็คฐานยึด MOTOR	/	/	/	/	/	/	/	/	/	/	/	/	/	/	/	/	/	/	/	/	/	/	/	/	/	/	/	/	/	/	
ตรวจสอบตู้ควบคุม																																
1	ตรวจเช็คไฟตรวจเช็คสภาพตู้และจุดต่อภายในตู้	/	/	/	/	/	/	/	/	/	/	/	/	/	/	/	/	/	/	/	/	/	/	/	/	/	/	/	/	/	/	
2	ตรวจเช็คสภาพตู้ควบคุม	/	/	/	/	/	/	/	/	/	/	/	/	/	/	/	/	/	/	/	/	/	/	/	/	/	/	/	/	/	/	
3	ตรวจเช็คความสะอาด	/	/	/	/	/	/	/	/	/	/	/	/	/	/	/	/	/	/	/	/	/	/	/	/	/	/	/	/	/	/	
	ผู้ตรวจเช็ค	[redacted]																														

หมายเหตุ

[redacted]

[redacted]

...6.../...3.../...66...

...2.../...3.../...66...

นิติบุคคลอาคารชุด XT HUAKHWANG

ใบตรวจเช็ค FIRE PUMP ..... 9 ..... Zone

ลำดับ	รายการตรวจเช็ค	ผลการตรวจเช็คประจำเดือน..... ม.ค.																													
		1	2	3	4	5	6	7	8	9	10	11	12	13	14	15	16	17	18	19	20	21	22	23	24	25	26	27	28	29	30	31
เครื่องยนต์ Fire Pump																																
1	ตรวจเช็คระบบน้ำมันเชื้อเพลิง..60 %..ลิตร	✓	✓	✓	✓	✓	✓	✓	✓	✓	✓	✓	✓	✓	✓	✓	✓	✓	✓	✓	✓	✓	✓	✓	✓	✓	✓	✓	✓	✓	✓	
2	ตรวจเช็คระดับน้ำหล่อเย็น	✓	✓	✓	✓	✓	✓	✓	✓	✓	✓	✓	✓	✓	✓	✓	✓	✓	✓	✓	✓	✓	✓	✓	✓	✓	✓	✓	✓	✓	✓	
3	ตรวจเช็คสภาพเครื่องยนต์	✓	✓	✓	✓	✓	✓	✓	✓	✓	✓	✓	✓	✓	✓	✓	✓	✓	✓	✓	✓	✓	✓	✓	✓	✓	✓	✓	✓	✓	✓	
4	ตรวจเช็คระบบระบายความร้อน	✓	✓	✓	✓	✓	✓	✓	✓	✓	✓	✓	✓	✓	✓	✓	✓	✓	✓	✓	✓	✓	✓	✓	✓	✓	✓	✓	✓	✓	✓	
5	ตรวจเช็คแท่นเครื่องและอุปกรณ์กันสะเทือน	✓	✓	✓	✓	✓	✓	✓	✓	✓	✓	✓	✓	✓	✓	✓	✓	✓	✓	✓	✓	✓	✓	✓	✓	✓	✓	✓	✓	✓	✓	
6	ตรวจเช็คสภาพอุปกรณ์ที่ตู้ควัวเครื่อง	✓	✓	✓	✓	✓	✓	✓	✓	✓	✓	✓	✓	✓	✓	✓	✓	✓	✓	✓	✓	✓	✓	✓	✓	✓	✓	✓	✓	✓	✓	
ตรวจสอบตู้ควบคุม																																
1	ตรวจเช็คไฟตรวจเช็คสภาพตู้และจุดต่อภายในตู้	✓	✓	✓	✓	✓	✓	✓	✓	✓	✓	✓	✓	✓	✓	✓	✓	✓	✓	✓	✓	✓	✓	✓	✓	✓	✓	✓	✓	✓	✓	
2	ตรวจเช็คไฟแสดงสถานะ	✓	✓	✓	✓	✓	✓	✓	✓	✓	✓	✓	✓	✓	✓	✓	✓	✓	✓	✓	✓	✓	✓	✓	✓	✓	✓	✓	✓	✓	✓	
3	ทำความสะอาดตู้ควบคุม	✓	✓	✓	✓	✓	✓	✓	✓	✓	✓	✓	✓	✓	✓	✓	✓	✓	✓	✓	✓	✓	✓	✓	✓	✓	✓	✓	✓	✓	✓	
4	ตรวจสอบการทำงาน Manual Start	✓	✓	✓	✓	✓	✓	✓	✓	✓	✓	✓	✓	✓	✓	✓	✓	✓	✓	✓	✓	✓	✓	✓	✓	✓	✓	✓	✓	✓	✓	
MOTOR & PUMP Jockey Pump																																
1	ตรวจเช็คลูกยางล็อคจุดต่อเพลา	✓	✓	✓	✓	✓	✓	✓	✓	✓	✓	✓	✓	✓	✓	✓	✓	✓	✓	✓	✓	✓	✓	✓	✓	✓	✓	✓	✓	✓	✓	
2	ตรวจเช็คจุดรั่วซึมข้อต่อท่อ	✓	✓	✓	✓	✓	✓	✓	✓	✓	✓	✓	✓	✓	✓	✓	✓	✓	✓	✓	✓	✓	✓	✓	✓	✓	✓	✓	✓	✓	✓	
3	ตรวจเช็คการทำงานของปั๊ม	✓	✓	✓	✓	✓	✓	✓	✓	✓	✓	✓	✓	✓	✓	✓	✓	✓	✓	✓	✓	✓	✓	✓	✓	✓	✓	✓	✓	✓	✓	
4	ตรวจเช็ค Pressure Gauge ขาเข้า/ออก	✓	✓	✓	✓	✓	✓	✓	✓	✓	✓	✓	✓	✓	✓	✓	✓	✓	✓	✓	✓	✓	✓	✓	✓	✓	✓	✓	✓	✓	✓	
5	ตรวจเช็คฐานยึด MOTOR	✓	✓	✓	✓	✓	✓	✓	✓	✓	✓	✓	✓	✓	✓	✓	✓	✓	✓	✓	✓	✓	✓	✓	✓	✓	✓	✓	✓	✓	✓	
ตรวจสอบตู้ควบคุม																																
1	ตรวจเช็คไฟตรวจเช็คสภาพตู้และจุดต่อภายในตู้	✓	✓	✓	✓	✓	✓	✓	✓	✓	✓	✓	✓	✓	✓	✓	✓	✓	✓	✓	✓	✓	✓	✓	✓	✓	✓	✓	✓	✓	✓	
2	ตรวจเช็คสภาพตู้ควบคุม	✓	✓	✓	✓	✓	✓	✓	✓	✓	✓	✓	✓	✓	✓	✓	✓	✓	✓	✓	✓	✓	✓	✓	✓	✓	✓	✓	✓	✓	✓	
3	ตรวจเช็คความสะอาด	✓	✓	✓	✓	✓	✓	✓	✓	✓	✓	✓	✓	✓	✓	✓	✓	✓	✓	✓	✓	✓	✓	✓	✓	✓	✓	✓	✓	✓	✓	
	ผู้ตรวจเช็ค																															

หมายเหตุ

[redacted]

[redacted]

...5.../...12.../...01...

...../...../.....

นิติบุคคลอาคารชุด XT HUAKHWANG

ใบตรวจเช็ค FIRE PUMP ..... 8 ..... Zone

ลำดับ	รายการตรวจเช็ค	ผลการตรวจเช็คประจำเดือน..... ธ.ค.																													
		1	2	3	4	5	6	7	8	9	10	11	12	13	14	15	16	17	18	19	20	21	22	23	24	25	26	27	28	29	30	31
เครื่องยนต์ Fire Pump																																
1	ตรวจเช็คระบบน้ำมันเชื้อเพลิง..60 %..ลิตร	✓	✓	✓	✓	✓	✓	✓	✓	✓	✓	✓	✓	✓	✓	✓	✓	✓	✓	✓	✓	✓	✓	✓	✓	✓	✓	✓	✓	✓	✓	
2	ตรวจเช็คระดับน้ำหล่อเย็น	✓	✓	✓	✓	✓	✓	✓	✓	✓	✓	✓	✓	✓	✓	✓	✓	✓	✓	✓	✓	✓	✓	✓	✓	✓	✓	✓	✓	✓	✓	
3	ตรวจเช็คสภาพเครื่องยนต์	✓	✓	✓	✓	✓	✓	✓	✓	✓	✓	✓	✓	✓	✓	✓	✓	✓	✓	✓	✓	✓	✓	✓	✓	✓	✓	✓	✓	✓	✓	
4	ตรวจเช็คระบบระบายความร้อน	✓	✓	✓	✓	✓	✓	✓	✓	✓	✓	✓	✓	✓	✓	✓	✓	✓	✓	✓	✓	✓	✓	✓	✓	✓	✓	✓	✓	✓	✓	
5	ตรวจเช็คแท่นเครื่องและอุปกรณ์กันสะเทือน	✓	✓	✓	✓	✓	✓	✓	✓	✓	✓	✓	✓	✓	✓	✓	✓	✓	✓	✓	✓	✓	✓	✓	✓	✓	✓	✓	✓	✓	✓	
6	ตรวจเช็คสภาพอุปกรณ์ที่ตู้ควัวเครื่อง	✓	✓	✓	✓	✓	✓	✓	✓	✓	✓	✓	✓	✓	✓	✓	✓	✓	✓	✓	✓	✓	✓	✓	✓	✓	✓	✓	✓	✓	✓	
ตรวจสอบตู้ควบคุม																																
1	ตรวจเช็คไฟตรวจเช็คสภาพตู้และจุดต่อภายในตู้	✓	✓	✓	✓	✓	✓	✓	✓	✓	✓	✓	✓	✓	✓	✓	✓	✓	✓	✓	✓	✓	✓	✓	✓	✓	✓	✓	✓	✓	✓	
2	ตรวจเช็คไฟแสดงสถานะ	✓	✓	✓	✓	✓	✓	✓	✓	✓	✓	✓	✓	✓	✓	✓	✓	✓	✓	✓	✓	✓	✓	✓	✓	✓	✓	✓	✓	✓	✓	
3	ทำความสะอาดตู้ควบคุม	✓	✓	✓	✓	✓	✓	✓	✓	✓	✓	✓	✓	✓	✓	✓	✓	✓	✓	✓	✓	✓	✓	✓	✓	✓	✓	✓	✓	✓	✓	
4	ตรวจสอบการทำงาน Manual Start	✓	✓	✓	✓	✓	✓	✓	✓	✓	✓	✓	✓	✓	✓	✓	✓	✓	✓	✓	✓	✓	✓	✓	✓	✓	✓	✓	✓	✓	✓	
MOTOR & PUMP Jockey Pump																																
1	ตรวจเช็คลูกยางล็อคจุดต่อเพลา	✓	✓	✓	✓	✓	✓	✓	✓	✓	✓	✓	✓	✓	✓	✓	✓	✓	✓	✓	✓	✓	✓	✓	✓	✓	✓	✓	✓	✓	✓	
2	ตรวจเช็คจุดรั่วซึมข้อต่อท่อ	✓	✓	✓	✓	✓	✓	✓	✓	✓	✓	✓	✓	✓	✓	✓	✓	✓	✓	✓	✓	✓	✓	✓	✓	✓	✓	✓	✓	✓	✓	
3	ตรวจเช็คการทำงานของปั๊ม	✓	✓	✓	✓	✓	✓	✓	✓	✓	✓	✓	✓	✓	✓	✓	✓	✓	✓	✓	✓	✓	✓	✓	✓	✓	✓	✓	✓	✓	✓	
4	ตรวจเช็ค Pressure Gauge ขาเข้า/ออก	✓	✓	✓	✓	✓	✓	✓	✓	✓	✓	✓	✓	✓	✓	✓	✓	✓	✓	✓	✓	✓	✓	✓	✓	✓	✓	✓	✓	✓	✓	
5	ตรวจเช็คฐานยึด MOTOR	✓	✓	✓	✓	✓	✓	✓	✓	✓	✓	✓	✓	✓	✓	✓	✓	✓	✓	✓	✓	✓	✓	✓	✓	✓	✓	✓	✓	✓	✓	
ตรวจสอบตู้ควบคุม																																
1	ตรวจเช็คไฟตรวจเช็คสภาพตู้และจุดต่อภายในตู้	✓	✓	✓	✓	✓	✓	✓	✓	✓	✓	✓	✓	✓	✓	✓	✓	✓	✓	✓	✓	✓	✓	✓	✓	✓	✓	✓	✓	✓	✓	
2	ตรวจเช็คสภาพตู้ควบคุม	✓	✓	✓	✓	✓	✓	✓	✓	✓	✓	✓	✓	✓	✓	✓	✓	✓	✓	✓	✓	✓	✓	✓	✓	✓	✓	✓	✓	✓	✓	
3	ตรวจเช็คความสะอาด	✓	✓	✓	✓	✓	✓	✓	✓	✓	✓	✓	✓	✓	✓	✓	✓	✓	✓	✓	✓	✓	✓	✓	✓	✓	✓	✓	✓	✓	✓	
	ผู้ตรวจเช็ค																															

หมายเหตุ

[redacted]

[redacted]

...5.../...../.....

...../...../.....

XT

นิติบุคคลอาคารชุด XT HUAKHWANG

ใบตรวจเช็ค TRANSFER PUMP ....A.....

SGC MANAGEMENT COMPANY LIMITED

ลำดับ	รายการตรวจเช็ค	ผลการตรวจเช็คประจำเดือน....n.a.....																													
		1	2	3	4	5	6	7	8	9	10	11	12	13	14	15	16	17	18	19	20	21	22	23	24	25	26	27	28	29	30	31
ตรวจสอบมอเตอร์และปั๊ม																																
1	ตรวจเช็คแท่นเครื่องและอุปกรณ์กันสะเทือน	/	/	/	/	/	/	/	/	/	/	/	/	/	/	/	/	/	/	/	/	/	/	/	/	/	/	/	/	/	/	/
2	ตรวจเช็คแรงดันถังลม ....5..... Psi	/	/	/	/	/	/	/	/	/	/	/	/	/	/	/	/	/	/	/	/	/	/	/	/	/	/	/	/	/	/	/
3	ตรวจเช็คการทำงานของ MOTROR	/	/	/	/	/	/	/	/	/	/	/	/	/	/	/	/	/	/	/	/	/	/	/	/	/	/	/	/	/	/	/
4	ตรวจเช็คการทำงานของมอเตอร์และปั๊ม	/	/	/	/	/	/	/	/	/	/	/	/	/	/	/	/	/	/	/	/	/	/	/	/	/	/	/	/	/	/	/
5	ตรวจเช็คแรงดัน START···....5..... Psi	/	/	/	/	/	/	/	/	/	/	/	/	/	/	/	/	/	/	/	/	/	/	/	/	/	/	/	/	/	/	/
6	ตรวจเช็คแรงดัน STOP ....5.. PSI	/	/	/	/	/	/	/	/	/	/	/	/	/	/	/	/	/	/	/	/	/	/	/	/	/	/	/	/	/	/	/
ตรวจสอบตู้ควบคุม																																
1	ตรวจเช็คไฟแสดงสถานะ	/	/	/	/	/	/	/	/	/	/	/	/	/	/	/	/	/	/	/	/	/	/	/	/	/	/	/	/	/	/	/
2	ตรวจเช็คสภาพตู้ควบคุม	/	/	/	/	/	/	/	/	/	/	/	/	/	/	/	/	/	/	/	/	/	/	/	/	/	/	/	/	/	/	/
3	ทำความสะอาดตู้ควบคุม	/	/	/	/	/	/	/	/	/	/	/	/	/	/	/	/	/	/	/	/	/	/	/	/	/	/	/	/	/	/	/
	ผู้ตรวจเช็ค																															

หมายเหตุ

[redacted]

[redacted]

5/8/66

5/8/66

XT

นิติบุคคลอาคารชุด XT HUAKHWANG

ใบตรวจเช็ค TRANSFER PUMP ....A.....

SGC MANAGEMENT COMPANY LIMITED

ลำดับ	รายการตรวจเช็ค	ผลการตรวจเช็คประจำเดือน....6.9.....																													
		1	2	3	4	5	6	7	8	9	10	11	12	13	14	15	16	17	18	19	20	21	22	23	24	25	26	27	28	29	30	31
ตรวจสอบมอเตอร์และปั๊ม																																
1	ตรวจเช็คแท่นเครื่องและอุปกรณ์กันสะเทือน	/	/	/	/	/	/	/	/	/	/	/	/	/	/	/	/	/	/	/	/	/	/	/	/	/	/	/	/	/	/	/
2	ตรวจเช็คแรงดันถังลม .....5..... Psi	/	/	/	/	/	/	/	/	/	/	/	/	/	/	/	/	/	/	/	/	/	/	/	/	/	/	/	/	/	/	/
3	ตรวจเช็คการทำงานของ MOTROR	/	/	/	/	/	/	/	/	/	/	/	/	/	/	/	/	/	/	/	/	/	/	/	/	/	/	/	/	/	/	/
4	ตรวจเช็คการทำงานของมอเตอร์และปั๊ม	/	/	/	/	/	/	/	/	/	/	/	/	/	/	/	/	/	/	/	/	/	/	/	/	/	/	/	/	/	/	/
5	ตรวจเช็คแรงดัน START···....5..... Psi	/	/	/	/	/	/	/	/	/	/	/	/	/	/	/	/	/	/	/	/	/	/	/	/	/	/	/	/	/	/	/
6	ตรวจเช็คแรงดัน STOP ....5.. PSI	/	/	/	/	/	/	/	/	/	/	/	/	/	/	/	/	/	/	/	/	/	/	/	/	/	/	/	/	/	/	/
ตรวจสอบตู้ควบคุม																																
1	ตรวจเช็คไฟแสดงสถานะ	/	/	/	/	/	/	/	/	/	/	/	/	/	/	/	/	/	/	/	/	/	/	/	/	/	/	/	/	/	/	/
2	ตรวจเช็คสภาพตู้ควบคุม	/	/	/	/	/	/	/	/	/	/	/	/	/	/	/	/	/	/	/	/	/	/	/	/	/	/	/	/	/	/	/
3	ทำความสะอาดตู้ควบคุม	/	/	/	/	/	/	/	/	/	/	/	/	/	/	/	/	/	/	/	/	/	/	/	/	/	/	/	/	/	/	/
	ผู้ตรวจเช็ค																															

หมายเหตุ

[redacted]

[redacted]

6/9/66

5/8/66

XT

นิติบุคคลอาคารชุด XT HUAKHWANG

ใบตรวจเช็ค TRANSFER PUMP ....A.....

SGC MANAGEMENT COMPANY LIMITED

ลำดับ	รายการตรวจเช็ค	ผลการตรวจเช็คประจำเดือน....ก.ค....																														
		1	2	3	4	5	6	7	8	9	10	11	12	13	14	15	16	17	18	19	20	21	22	23	24	25	26	27	28	29	30	31
ตรวจสอบมอเตอร์และปั๊ม																																
1	ตรวจเช็คแท่นเครื่องและอุปกรณ์กันสะเทือน	/	/	/	/	/	/	/	/	/	/	/	/	/	/	/	/	/	/	/	/	/	/	/	/	/	/	/	/	/	/	/
2	ตรวจเช็คแรงดันถังลม ....5..... Psi	/	/	/	/	/	/	/	/	/	/	/	/	/	/	/	/	/	/	/	/	/	/	/	/	/	/	/	/	/	/	/
3	ตรวจเช็คการทำงานของ MOTROR	/	/	/	/	/	/	/	/	/	/	/	/	/	/	/	/	/	/	/	/	/	/	/	/	/	/	/	/	/	/	/
4	ตรวจเช็คการทำงานของมอเตอร์และปั๊ม	/	/	/	/	/	/	/	/	/	/	/	/	/	/	/	/	/	/	/	/	/	/	/	/	/	/	/	/	/	/	/
5	ตรวจเช็คแรงดัน START....5..... Psi	/	/	/	/	/	/	/	/	/	/	/	/	/	/	/	/	/	/	/	/	/	/	/	/	/	/	/	/	/	/	/
6	ตรวจเช็คแรงดัน STOP ....5.... PSI	/	/	/	/	/	/	/	/	/	/	/	/	/	/	/	/	/	/	/	/	/	/	/	/	/	/	/	/	/	/	/
ตรวจสอบตู้ควบคุม																																
1	ตรวจเช็คไฟแสดงสถานะ	/	/	/	/	/	/	/	/	/	/	/	/	/	/	/	/	/	/	/	/	/	/	/	/	/	/	/	/	/	/	/
2	ตรวจเช็คสภาพตู้ควบคุม	/	/	/	/	/	/	/	/	/	/	/	/	/	/	/	/	/	/	/	/	/	/	/	/	/	/	/	/	/	/	/
3	ทำความสะอาดตู้ควบคุม	/	/	/	/	/	/	/	/	/	/	/	/	/	/	/	/	/	/	/	/	/	/	/	/	/	/	/	/	/	/	/
	ผู้ตรวจเช็ค	[redacted]																														

หมายเหตุ

[redacted] [redacted]

5/10/66 5/8/66

XT

นิติบุคคลอาคารชุด XT HUAKHWANG

ใบตรวจเช็ค TRANSFER PUMP ....A.....

SGC MANAGEMENT COMPANY LIMITED

ลำดับ	รายการตรวจเช็ค	ผลการตรวจเช็คประจำเดือน....ก.ค....																														
		1	2	3	4	5	6	7	8	9	10	11	12	13	14	15	16	17	18	19	20	21	22	23	24	25	26	27	28	29	30	31
ตรวจสอบมอเตอร์และปั๊ม																																
1	ตรวจเช็คแท่นเครื่องและอุปกรณ์กันสะเทือน	/	/	/	/	/	/	/	/	/	/	/	/	/	/	/	/	/	/	/	/	/	/	/	/	/	/	/	/	/	/	/
2	ตรวจเช็คแรงดันถังลม ....5..... Psi	/	/	/	/	/	/	/	/	/	/	/	/	/	/	/	/	/	/	/	/	/	/	/	/	/	/	/	/	/	/	/
3	ตรวจเช็คการทำงานของ MOTROR	/	/	/	/	/	/	/	/	/	/	/	/	/	/	/	/	/	/	/	/	/	/	/	/	/	/	/	/	/	/	/
4	ตรวจเช็คการทำงานของมอเตอร์และปั๊ม	/	/	/	/	/	/	/	/	/	/	/	/	/	/	/	/	/	/	/	/	/	/	/	/	/	/	/	/	/	/	/
5	ตรวจเช็คแรงดัน START....5..... Psi	/	/	/	/	/	/	/	/	/	/	/	/	/	/	/	/	/	/	/	/	/	/	/	/	/	/	/	/	/	/	/
6	ตรวจเช็คแรงดัน STOP ....5.... PSI	/	/	/	/	/	/	/	/	/	/	/	/	/	/	/	/	/	/	/	/	/	/	/	/	/	/	/	/	/	/	/
ตรวจสอบตู้ควบคุม																																
1	ตรวจเช็คไฟแสดงสถานะ	/	/	/	/	/	/	/	/	/	/	/	/	/	/	/	/	/	/	/	/	/	/	/	/	/	/	/	/	/	/	/
2	ตรวจเช็คสภาพตู้ควบคุม	/	/	/	/	/	/	/	/	/	/	/	/	/	/	/	/	/	/	/	/	/	/	/	/	/	/	/	/	/	/	/
3	ทำความสะอาดตู้ควบคุม	/	/	/	/	/	/	/	/	/	/	/	/	/	/	/	/	/	/	/	/	/	/	/	/	/	/	/	/	/	/	/
	ผู้ตรวจเช็ค	[redacted]																														

หมายเหตุ

[redacted] [redacted]

6/11/66 5/8/66

XT

นิติบุคคลอาคารชุด XT HUAKHWANG

ใบตรวจเช็ค TRANSFER PUMP ....A.....

SGC MANAGEMENT COMPANY LIMITED

ลำดับ	รายการตรวจเช็ค	ผลการตรวจเช็คประจำเดือน....ส.ค....																															
		1	2	3	4	5	6	7	8	9	10	11	12	13	14	15	16	17	18	19	20	21	22	23	24	25	26	27	28	29	30	31
ตรวจสอบมอเตอร์และปั๊ม																																	
1	ตรวจเช็คแท่นเครื่องและอุปกรณ์กันสะเทือน	✓	✓	✓	✓	✓	✓	✓	✓	✓	✓	✓	✓	✓	✓	✓	✓	✓	✓	✓	✓	✓	✓	✓	✓	✓	✓	✓	✓	✓	✓	✓
2	ตรวจเช็คแรงดันถังลม ....ก.... Psi	✓	✓	✓	✓	✓	✓	✓	✓	✓	✓	✓	✓	✓	✓	✓	✓	✓	✓	✓	✓	✓	✓	✓	✓	✓	✓	✓	✓	✓	✓	✓
3	ตรวจเช็คการทำงานของ MOTROR	✓	✓	✓	✓	✓	✓	✓	✓	✓	✓	✓	✓	✓	✓	✓	✓	✓	✓	✓	✓	✓	✓	✓	✓	✓	✓	✓	✓	✓	✓	✓
4	ตรวจเช็คการทำงานของมอเตอร์และปั๊ม	✓	✓	✓	✓	✓	✓	✓	✓	✓	✓	✓	✓	✓	✓	✓	✓	✓	✓	✓	✓	✓	✓	✓	✓	✓	✓	✓	✓	✓	✓	✓
5	ตรวจเช็คแรงดัน START....ก..... Psi	✓	✓	✓	✓	✓	✓	✓	✓	✓	✓	✓	✓	✓	✓	✓	✓	✓	✓	✓	✓	✓	✓	✓	✓	✓	✓	✓	✓	✓	✓	✓
6	ตรวจเช็คแรงดัน STOP ....ก.... PSI	✓	✓	✓	✓	✓	✓	✓	✓	✓	✓	✓	✓	✓	✓	✓	✓	✓	✓	✓	✓	✓	✓	✓	✓	✓	✓	✓	✓	✓	✓	✓
ตรวจสอบตู้ควบคุม																																	
1	ตรวจเช็คไฟแสดงสถานะ	✓	✓	✓	✓	✓	✓	✓	✓	✓	✓	✓	✓	✓	✓	✓	✓	✓	✓	✓	✓	✓	✓	✓	✓	✓	✓	✓	✓	✓	✓	✓
2	ตรวจเช็คสภาพตู้ควบคุม	✓	✓	✓	✓	✓	✓	✓	✓	✓	✓	✓	✓	✓	✓	✓	✓	✓	✓	✓	✓	✓	✓	✓	✓	✓	✓	✓	✓	✓	✓	✓
3	ทำความสะอาดตู้ควบคุม	✓	✓	✓	✓	✓	✓	✓	✓	✓	✓	✓	✓	✓	✓	✓	✓	✓	✓	✓	✓	✓	✓	✓	✓	✓	✓	✓	✓	✓	✓	✓
	ผู้ตรวจเช็ค	[redacted]																															

หมายเหตุ

[redacted] [redacted]...

5 / 12 / 66 ..... 5 / 8 / 66

XT

นิติบุคคลอาคารชุด XT HUAKHWANG

ใบตรวจเช็ค TRANSFER PUMP ....A.....

SGC MANAGEMENT COMPANY LIMITED

ลำดับ	รายการตรวจเช็ค	ผลการตรวจเช็คประจำเดือน....ส.ค....																															
		1	2	3	4	5	6	7	8	9	10	11	12	13	14	15	16	17	18	19	20	21	22	23	24	25	26	27	28	29	30	31
ตรวจสอบมอเตอร์และปั๊ม																																	
1	ตรวจเช็คแท่นเครื่องและอุปกรณ์กันสะเทือน	✓	✓	✓	✓	✓	✓	✓	✓	✓	✓	✓	✓	✓	✓	✓	✓	✓	✓	✓	✓	✓	✓	✓	✓	✓	✓	✓	✓	✓	✓	✓
2	ตรวจเช็คแรงดันถังลม ....ก.... Psi	✓	✓	✓	✓	✓	✓	✓	✓	✓	✓	✓	✓	✓	✓	✓	✓	✓	✓	✓	✓	✓	✓	✓	✓	✓	✓	✓	✓	✓	✓	✓
3	ตรวจเช็คการทำงานของ MOTROR	✓	✓	✓	✓	✓	✓	✓	✓	✓	✓	✓	✓	✓	✓	✓	✓	✓	✓	✓	✓	✓	✓	✓	✓	✓	✓	✓	✓	✓	✓	✓
4	ตรวจเช็คการทำงานของมอเตอร์และปั๊ม	✓	✓	✓	✓	✓	✓	✓	✓	✓	✓	✓	✓	✓	✓	✓	✓	✓	✓	✓	✓	✓	✓	✓	✓	✓	✓	✓	✓	✓	✓	✓
5	ตรวจเช็คแรงดัน START....ก..... Psi	✓	✓	✓	✓	✓	✓	✓	✓	✓	✓	✓	✓	✓	✓	✓	✓	✓	✓	✓	✓	✓	✓	✓	✓	✓	✓	✓	✓	✓	✓	✓
6	ตรวจเช็คแรงดัน STOP ....ก.... PSI	✓	✓	✓	✓	✓	✓	✓	✓	✓	✓	✓	✓	✓	✓	✓	✓	✓	✓	✓	✓	✓	✓	✓	✓	✓	✓	✓	✓	✓	✓	✓
ตรวจสอบตู้ควบคุม																																	
1	ตรวจเช็คไฟแสดงสถานะ	✓	✓	✓	✓	✓	✓	✓	✓	✓	✓	✓	✓	✓	✓	✓	✓	✓	✓	✓	✓	✓	✓	✓	✓	✓	✓	✓	✓	✓	✓	✓
2	ตรวจเช็คสภาพตู้ควบคุม	✓	✓	✓	✓	✓	✓	✓	✓	✓	✓	✓	✓	✓	✓	✓	✓	✓	✓	✓	✓	✓	✓	✓	✓	✓	✓	✓	✓	✓	✓	✓
3	ทำความสะอาดตู้ควบคุม	✓	✓	✓	✓	✓	✓	✓	✓	✓	✓	✓	✓	✓	✓	✓	✓	✓	✓	✓	✓	✓	✓	✓	✓	✓	✓	✓	✓	✓	✓	✓
	ผู้ตรวจเช็ค	[redacted]																															

หมายเหตุ

[redacted] [redacted]

6 / 09 / 67 ..... 5 / 8 / 66

XT

นิติบุคคลอาคารชุด XT HUAKHWANG

ใบตรวจเช็ค TRANSFER PUMP .....A.....

SGC MANAGEMENT COMPANY LIMITED

ลำดับ	รายการตรวจเช็ค	ผลการตรวจเช็คประจำเดือน.....																													
		1	2	3	4	5	6	7	8	9	10	11	12	13	14	15	16	17	18	19	20	21	22	23	24	25	26	27	28	29	30	31
ตรวจสอบมอเตอร์และปั๊ม																																
1	ตรวจเช็คแท่นเครื่องและอุปกรณ์กันสะเทือน	/	/	/	/	/	/	/	/	/	/	/	/	/	/	/	/	/	/	/	/	/	/	/	/	/	/	/	/	/	/	/
2	ตรวจเช็คแรงดันถังลม ...-..... Psi	/	/	/	/	/	/	/	/	/	/	/	/	/	/	/	/	/	/	/	/	/	/	/	/	/	/	/	/	/	/	/
3	ตรวจเช็คการทำงานของ MOTROR	/	/	/	/	/	/	/	/	/	/	/	/	/	/	/	/	/	/	/	/	/	/	/	/	/	/	/	/	/	/	/
4	ตรวจเช็คการทำงานของมอเตอร์และปั๊ม	/	/	/	/	/	/	/	/	/	/	/	/	/	/	/	/	/	/	/	/	/	/	/	/	/	/	/	/	/	/	/
5	ตรวจเช็คแรงดัน START...-..... Psi	/	/	/	/	/	/	/	/	/	/	/	/	/	/	/	/	/	/	/	/	/	/	/	/	/	/	/	/	/	/	/
6	ตรวจเช็คแรงดัน STOP ...-... PSI	/	/	/	/	/	/	/	/	/	/	/	/	/	/	/	/	/	/	/	/	/	/	/	/	/	/	/	/	/	/	/
ตรวจสอบตู้ควบคุม																																
1	ตรวจเช็คไฟแสดงสถานะ	/	/	/	/	/	/	/	/	/	/	/	/	/	/	/	/	/	/	/	/	/	/	/	/	/	/	/	/	/	/	/
2	ตรวจเช็คสภาพตู้ควบคุม	/	/	/	/	/	/	/	/	/	/	/	/	/	/	/	/	/	/	/	/	/	/	/	/	/	/	/	/	/	/	/
3	ทำความสะอาดตู้ควบคุม	/	/	/	/	/	/	/	/	/	/	/	/	/	/	/	/	/	/	/	/	/	/	/	/	/	/	/	/	/	/	/
	ผู้ตรวจเช็ค	\	\	\	\	\	\	\	\	\	\	\	\	\	\	\	\	\	\	\	\	\	\	\	\	\	\	\	\	\	\	\

หมายเหตุ

[redacted] [redacted]

...6.../...01.../...67... ...5.../...8.../...66...

XT

นิติบุคคลอาคารชุด XT HUAKHWANG

ใบตรวจเช็ค TRANSFER PUMP .....B.....

SGC MANAGEMENT COMPANY LIMITED

ลำดับ	รายการตรวจเช็ค	ผลการตรวจเช็คประจำเดือน.....ก.ค.....																													
		1	2	3	4	5	6	7	8	9	10	11	12	13	14	15	16	17	18	19	20	21	22	23	24	25	26	27	28	29	30	31
ตรวจสอบมอเตอร์และปั๊ม																																
1	ตรวจเช็คแท่นเครื่องและอุปกรณ์กันสะเทือน	/	/	/	/	/	/	/	/	/	/	/	/	/	/	/	/	/	/	/	/	/	/	/	/	/	/	/	/	/	/	/
2	ตรวจเช็คแรงดันถังลม .....-..... Psi	/	/	/	/	/	/	/	/	/	/	/	/	/	/	/	/	/	/	/	/	/	/	/	/	/	/	/	/	/	/	/
3	ตรวจเช็คการทำงานของ MOTROR	/	/	/	/	/	/	/	/	/	/	/	/	/	/	/	/	/	/	/	/	/	/	/	/	/	/	/	/	/	/	/
4	ตรวจเช็คการทำงานของมอเตอร์และปั๊ม	/	/	/	/	/	/	/	/	/	/	/	/	/	/	/	/	/	/	/	/	/	/	/	/	/	/	/	/	/	/	/
5	ตรวจเช็คแรงดัน START...-..... Psi	/	/	/	/	/	/	/	/	/	/	/	/	/	/	/	/	/	/	/	/	/	/	/	/	/	/	/	/	/	/	/
6	ตรวจเช็คแรงดัน STOP ...-... PSI	/	/	/	/	/	/	/	/	/	/	/	/	/	/	/	/	/	/	/	/	/	/	/	/	/	/	/	/	/	/	/
ตรวจสอบตู้ควบคุม																																
1	ตรวจเช็คไฟแสดงสถานะ	/	/	/	/	/	/	/	/	/	/	/	/	/	/	/	/	/	/	/	/	/	/	/	/	/	/	/	/	/	/	/
2	ตรวจเช็คสภาพตู้ควบคุม	/	/	/	/	/	/	/	/	/	/	/	/	/	/	/	/	/	/	/	/	/	/	/	/	/	/	/	/	/	/	/
3	ทำความสะอาดตู้ควบคุม	/	/	/	/	/	/	/	/	/	/	/	/	/	/	/	/	/	/	/	/	/	/	/	/	/	/	/	/	/	/	/
	ผู้ตรวจเช็ค	\	\	\	\	\	\	\	\	\	\	\	\	\	\	\	\	\	\	\	\	\	\	\	\	\	\	\	\	\	\	\

หมายเหตุ

[redacted] [redacted]

...5.../...8.../...66... ...5.../...8.../...66...

XT

นิติบุคคลอาคารชุด XT HUAKHWANG

ใบตรวจเช็ค TRANSFER PUMP ....B.....

SGC MANAGEMENT COMPANY LIMITED

ลำดับ	รายการตรวจเช็ค	ผลการตรวจเช็คประจำเดือน....ส.ค....																															
		1	2	3	4	5	6	7	8	9	10	11	12	13	14	15	16	17	18	19	20	21	22	23	24	25	26	27	28	29	30	31
ตรวจสอบมอเตอร์และปั๊ม																																	
1	ตรวจเช็คแท่นเครื่องและอุปกรณ์กันสะเทือน	✓	✓	✓	✓	✓	✓	✓	✓	✓	✓	✓	✓	✓	✓	✓	✓	✓	✓	✓	✓	✓	✓	✓	✓	✓	✓	✓	✓	✓	✓	✓
2	ตรวจเช็คแรงดันถังลม ....ก..... Psi	✓	✓	✓	✓	✓	✓	✓	✓	✓	✓	✓	✓	✓	✓	✓	✓	✓	✓	✓	✓	✓	✓	✓	✓	✓	✓	✓	✓	✓	✓	✓
3	ตรวจเช็คการทำงานของ MOTROR	✓	✓	✓	✓	✓	✓	✓	✓	✓	✓	✓	✓	✓	✓	✓	✓	✓	✓	✓	✓	✓	✓	✓	✓	✓	✓	✓	✓	✓	✓	✓
4	ตรวจเช็คการทำงานของมอเตอร์และปั๊ม	✓	✓	✓	✓	✓	✓	✓	✓	✓	✓	✓	✓	✓	✓	✓	✓	✓	✓	✓	✓	✓	✓	✓	✓	✓	✓	✓	✓	✓	✓	✓
5	ตรวจเช็คแรงดัน START....ก..... Psi	✓	✓	✓	✓	✓	✓	✓	✓	✓	✓	✓	✓	✓	✓	✓	✓	✓	✓	✓	✓	✓	✓	✓	✓	✓	✓	✓	✓	✓	✓	✓
6	ตรวจเช็คแรงดัน STOP ...ก... PSI	✓	✓	✓	✓	✓	✓	✓	✓	✓	✓	✓	✓	✓	✓	✓	✓	✓	✓	✓	✓	✓	✓	✓	✓	✓	✓	✓	✓	✓	✓	✓
ตรวจสอบตู้ควบคุม																																	
1	ตรวจเช็คไฟแสดงสถานะ	✓	✓	✓	✓	✓	✓	✓	✓	✓	✓	✓	✓	✓	✓	✓	✓	✓	✓	✓	✓	✓	✓	✓	✓	✓	✓	✓	✓	✓	✓	✓
2	ตรวจเช็คสภาพตู้ควบคุม	✓	✓	✓	✓	✓	✓	✓	✓	✓	✓	✓	✓	✓	✓	✓	✓	✓	✓	✓	✓	✓	✓	✓	✓	✓	✓	✓	✓	✓	✓	✓
3	ทำความสะอาดตู้ควบคุม	✓	✓	✓	✓	✓	✓	✓	✓	✓	✓	✓	✓	✓	✓	✓	✓	✓	✓	✓	✓	✓	✓	✓	✓	✓	✓	✓	✓	✓	✓	✓
	ผู้ตรวจเช็ค																															

หมายเหตุ

[redacted]

[redacted]

...6.../...9.../...61...

...5.../...8.../...66...

XT

นิติบุคคลอาคารชุด XT HUAKHWANG

ใบตรวจเช็ค TRANSFER PUMP ....B.....

SGC MANAGEMENT COMPANY LIMITED

ลำดับ	รายการตรวจเช็ค	ผลการตรวจเช็คประจำเดือน....ส.ค....																															
		1	2	3	4	5	6	7	8	9	10	11	12	13	14	15	16	17	18	19	20	21	22	23	24	25	26	27	28	29	30	31
ตรวจสอบมอเตอร์และปั๊ม																																	
1	ตรวจเช็คแท่นเครื่องและอุปกรณ์กันสะเทือน	✓	✓	✓	✓	✓	✓	✓	✓	✓	✓	✓	✓	✓	✓	✓	✓	✓	✓	✓	✓	✓	✓	✓	✓	✓	✓	✓	✓	✓	✓	✓
2	ตรวจเช็คแรงดันถังลม ....ก..... Psi	✓	✓	✓	✓	✓	✓	✓	✓	✓	✓	✓	✓	✓	✓	✓	✓	✓	✓	✓	✓	✓	✓	✓	✓	✓	✓	✓	✓	✓	✓	✓
3	ตรวจเช็คการทำงานของ MOTROR	✓	✓	✓	✓	✓	✓	✓	✓	✓	✓	✓	✓	✓	✓	✓	✓	✓	✓	✓	✓	✓	✓	✓	✓	✓	✓	✓	✓	✓	✓	✓
4	ตรวจเช็คการทำงานของมอเตอร์และปั๊ม	✓	✓	✓	✓	✓	✓	✓	✓	✓	✓	✓	✓	✓	✓	✓	✓	✓	✓	✓	✓	✓	✓	✓	✓	✓	✓	✓	✓	✓	✓	✓
5	ตรวจเช็คแรงดัน START....ก..... Psi	✓	✓	✓	✓	✓	✓	✓	✓	✓	✓	✓	✓	✓	✓	✓	✓	✓	✓	✓	✓	✓	✓	✓	✓	✓	✓	✓	✓	✓	✓	✓
6	ตรวจเช็คแรงดัน STOP ...ก... PSI	✓	✓	✓	✓	✓	✓	✓	✓	✓	✓	✓	✓	✓	✓	✓	✓	✓	✓	✓	✓	✓	✓	✓	✓	✓	✓	✓	✓	✓	✓	✓
ตรวจสอบตู้ควบคุม																																	
1	ตรวจเช็คไฟแสดงสถานะ	✓	✓	✓	✓	✓	✓	✓	✓	✓	✓	✓	✓	✓	✓	✓	✓	✓	✓	✓	✓	✓	✓	✓	✓	✓	✓	✓	✓	✓	✓	✓
2	ตรวจเช็คสภาพตู้ควบคุม	✓	✓	✓	✓	✓	✓	✓	✓	✓	✓	✓	✓	✓	✓	✓	✓	✓	✓	✓	✓	✓	✓	✓	✓	✓	✓	✓	✓	✓	✓	✓
3	ทำความสะอาดตู้ควบคุม	✓	✓	✓	✓	✓	✓	✓	✓	✓	✓	✓	✓	✓	✓	✓	✓	✓	✓	✓	✓	✓	✓	✓	✓	✓	✓	✓	✓	✓	✓	✓
	ผู้ตรวจเช็ค																															

หมายเหตุ

[redacted]

[redacted]

...5.../...10.../...61...

...5.../...8.../...66...

XT

นิติบุคคลอาคารชุด XT HUAKHWANG

ใบตรวจเช็ค TRANSFER PUMP .....B.....

SGC MANAGEMENT COMPANY LIMITED

ลำดับ	รายการตรวจเช็ค	ผลการตรวจเช็คประจำเดือน.....ต.ค..... 1	2	3	4	5	6	7	8	9	10	11	12	13	14	15	16	17	18	19	20	21	22	23	24	25	26	27	28	29	30	31
ตรวจสอบมอเตอร์และปั๊ม																																
1	ตรวจเช็คแท่นเครื่องและอุปกรณ์กันสะเทือน	/	/	/	/	/	/	/	/	/	/	/	/	/	/	/	/	/	/	/	/	/	/	/	/	/	/	/	/	/	/	/
2	ตรวจเช็คแรงดันถังลม .....ว..... Psi	/	/	/	/	/	/	/	/	/	/	/	/	/	/	/	/	/	/	/	/	/	/	/	/	/	/	/	/	/	/	/
3	ตรวจเช็คการทำงานของ MOTROR	/	/	/	/	/	/	/	/	/	/	/	/	/	/	/	/	/	/	/	/	/	/	/	/	/	/	/	/	/	/	/
4	ตรวจเช็คการทำงานของมอเตอร์และปั๊ม	/	/	/	/	/	/	/	/	/	/	/	/	/	/	/	/	/	/	/	/	/	/	/	/	/	/	/	/	/	/	/
5	ตรวจเช็คแรงดัน START…..ว..... Psi	/	/	/	/	/	/	/	/	/	/	/	/	/	/	/	/	/	/	/	/	/	/	/	/	/	/	/	/	/	/	/
6	ตรวจเช็คแรงดัน STOP ....ว.... PSI	/	/	/	/	/	/	/	/	/	/	/	/	/	/	/	/	/	/	/	/	/	/	/	/	/	/	/	/	/	/	/
ตรวจสอบตู้ควบคุม																																
1	ตรวจเช็คไฟแสดงสถานะ	/	/	/	/	/	/	/	/	/	/	/	/	/	/	/	/	/	/	/	/	/	/	/	/	/	/	/	/	/	/	/
2	ตรวจเช็คสภาพตู้ควบคุม	/	/	/	/	/	/	/	/	/	/	/	/	/	/	/	/	/	/	/	/	/	/	/	/	/	/	/	/	/	/	/
3	ทำความสะอาดตู้ควบคุม	/	/	/	/	/	/	/	/	/	/	/	/	/	/	/	/	/	/	/	/	/	/	/	/	/	/	/	/	/	/	/
	ผู้ตรวจเช็ค																															

หมายเหตุ

[redacted]

[redacted]

5/11/61

5/8/66

XT

นิติบุคคลอาคารชุด XT HUAKHWANG

ใบตรวจเช็ค TRANSFER PUMP .....B.....

SGC MANAGEMENT COMPANY LIMITED

ลำดับ	รายการตรวจเช็ค	ผลการตรวจเช็คประจำเดือน.....พ.ย..... 1	2	3	4	5	6	7	8	9	10	11	12	13	14	15	16	17	18	19	20	21	22	23	24	25	26	27	28	29	30	31
ตรวจสอบมอเตอร์และปั๊ม																																
1	ตรวจเช็คแท่นเครื่องและอุปกรณ์กันสะเทือน	/	/	/	/	/	/	/	/	/	/	/	/	/	/	/	/	/	/	/	/	/	/	/	/	/	/	/	/	/	/	/
2	ตรวจเช็คแรงดันถังลม .....ว..... Psi	/	/	/	/	/	/	/	/	/	/	/	/	/	/	/	/	/	/	/	/	/	/	/	/	/	/	/	/	/	/	/
3	ตรวจเช็คการทำงานของ MOTROR	/	/	/	/	/	/	/	/	/	/	/	/	/	/	/	/	/	/	/	/	/	/	/	/	/	/	/	/	/	/	/
4	ตรวจเช็คการทำงานของมอเตอร์และปั๊ม	/	/	/	/	/	/	/	/	/	/	/	/	/	/	/	/	/	/	/	/	/	/	/	/	/	/	/	/	/	/	/
5	ตรวจเช็คแรงดัน START…..ว..... Psi	/	/	/	/	/	/	/	/	/	/	/	/	/	/	/	/	/	/	/	/	/	/	/	/	/	/	/	/	/	/	/
6	ตรวจเช็คแรงดัน STOP ....ว.... PSI	/	/	/	/	/	/	/	/	/	/	/	/	/	/	/	/	/	/	/	/	/	/	/	/	/	/	/	/	/	/	/
ตรวจสอบตู้ควบคุม																																
1	ตรวจเช็คไฟแสดงสถานะ	/	/	/	/	/	/	/	/	/	/	/	/	/	/	/	/	/	/	/	/	/	/	/	/	/	/	/	/	/	/	/
2	ตรวจเช็คสภาพตู้ควบคุม	/	/	/	/	/	/	/	/	/	/	/	/	/	/	/	/	/	/	/	/	/	/	/	/	/	/	/	/	/	/	/
3	ทำความสะอาดตู้ควบคุม	/	/	/	/	/	/	/	/	/	/	/	/	/	/	/	/	/	/	/	/	/	/	/	/	/	/	/	/	/	/	/
	ผู้ตรวจเช็ค																															

หมายเหตุ

[redacted]

[redacted]

5/12/61

5/8/66

XT

นิติบุคคลอาคารชุด XT HUAKHWANG

ใบตรวจเช็ค TRANSFER PUMP ....B.....

SGC MANAGEMENT COMPANY LIMITED

ลำดับ	รายการตรวจเช็ค	ผลการตรวจเช็คประจำเดือน....ธ.ค....																													
		1	2	3	4	5	6	7	8	9	10	11	12	13	14	15	16	17	18	19	20	21	22	23	24	25	26	27	28	29	30	31
ตรวจสอบมอเตอร์และปั๊ม																																
1	ตรวจเช็คแท่นเครื่องและอุปกรณ์กันสะเทือน	/	/	/	/	/	/	/	/	/	/	/	/	/	/	/	/	/	/	/	/	/	/	/	/	/	/	/	/	/	/	/
2	ตรวจเช็คแรงดันถังลม ....5..... Psi	/	/	/	/	/	/	/	/	/	/	/	/	/	/	/	/	/	/	/	/	/	/	/	/	/	/	/	/	/	/	/
3	ตรวจเช็คการทำงานของ MOTROR	/	/	/	/	/	/	/	/	/	/	/	/	/	/	/	/	/	/	/	/	/	/	/	/	/	/	/	/	/	/	/
4	ตรวจเช็คการทำงานของมอเตอร์และปั๊ม	/	/	/	/	/	/	/	/	/	/	/	/	/	/	/	/	/	/	/	/	/	/	/	/	/	/	/	/	/	/	/
5	ตรวจเช็คแรงดัน START....-..... Psi	/	/	/	/	/	/	/	/	/	/	/	/	/	/	/	/	/	/	/	/	/	/	/	/	/	/	/	/	/	/	/
6	ตรวจเช็คแรงดัน STOP ....5.... PSI	/	/	/	/	/	/	/	/	/	/	/	/	/	/	/	/	/	/	/	/	/	/	/	/	/	/	/	/	/	/	/
ตรวจสอบตู้ควบคุม																																
1	ตรวจเช็คไฟแสดงสถานะ	/	/	/	/	/	/	/	/	/	/	/	/	/	/	/	/	/	/	/	/	/	/	/	/	/	/	/	/	/	/	/
2	ตรวจเช็คสภาพตู้ควบคุม	/	/	/	/	/	/	/	/	/	/	/	/	/	/	/	/	/	/	/	/	/	/	/	/	/	/	/	/	/	/	/
3	ทำความสะอาดตู้ควบคุม	/	/	/	/	/	/	/	/	/	/	/	/	/	/	/	/	/	/	/	/	/	/	/	/	/	/	/	/	/	/	/
	ผู้ตรวจเช็ค	[redacted]																														

หมายเหตุ

[redacted] [redacted]

...6.../...1.../...67... ...5.../...8.../...66...

XT

นิติบุคคลอาคารชุด XT HUAKHWANG

ใบตรวจเช็ค FIRE ALARM CONTROL PANAL

SGC MANAGEMENT COMPANY LIMITED

ลำดับ	รายการตรวจเช็ค	ผลการตรวจเช็คประจำเดือน....ธ.ค....																													
		1	2	3	4	5	6	7	8	9	10	11	12	13	14	15	16	17	18	19	20	21	22	23	24	25	26	27	28	29	30	31
FIRE ALARM CONTROL PANAL																																
1	ตรวจเช็คอุปกรณ์และ SOCKET สาย	/	/	/	/	/	/	/	/	/	/	/	/	/	/	/	/	/	/	/	/	/	/	/	/	/	/	/	/	/	/	/
2	ตรวจเช็คสภาพสายสัญญาณภายในตู้	/	/	/	/	/	/	/	/	/	/	/	/	/	/	/	/	/	/	/	/	/	/	/	/	/	/	/	/	/	/	/
3	ตรวจเช็ค BATTERY	/	/	/	/	/	/	/	/	/	/	/	/	/	/	/	/	/	/	/	/	/	/	/	/	/	/	/	/	/	/	/
4	ตรวจเช็คแรงดันที่จ่ายเข้าระบบ. 220. VAC.	/	/	/	/	/	/	/	/	/	/	/	/	/	/	/	/	/	/	/	/	/	/	/	/	/	/	/	/	/	/	/
5	ตรวจเช็คไฟ SHOW ตู้	/	/	/	/	/	/	/	/	/	/	/	/	/	/	/	/	/	/	/	/	/	/	/	/	/	/	/	/	/	/	/
6	ตรวจเช็คจอแสดงผล	/	/	/	/	/	/	/	/	/	/	/	/	/	/	/	/	/	/	/	/	/	/	/	/	/	/	/	/	/	/	/
7	ความสะอาดภายในตู้	/	/	/	/	/	/	/	/	/	/	/	/	/	/	/	/	/	/	/	/	/	/	/	/	/	/	/	/	/	/	/
	ผู้ตรวจเช็ค	[redacted]																														

หมายเหตุ

[redacted] [redacted]

...5.../...8.../...66... ...5.../...8.../...66...

XT

นิติบุคคลอาคารชุด XT HUAKHWANG

ใบตรวจเช็ค FIRE ALARM CONTROL PANAL

SGC MANAGEMENT COMPANY LIMITED

ลำดับ	รายการตรวจเช็ค	ผลการตรวจเช็คประจำเดือน....ส.ค....																														
		1	2	3	4	5	6	7	8	9	10	11	12	13	14	15	16	17	18	19	20	21	22	23	24	25	26	27	28	29	30	31
FIRE ALARM CONTROL PANAL																																
1	ตรวจเช็คอุปกรณ์และ SOCKET สาย	/	/	/	/	/	/	/	/	/	/	/	/	/	/	/	/	/	/	/	/	/	/	/	/	/	/	/	/	/	/	/
2	ตรวจเช็คสภาพสายสัญญาณภายในตู้	/	/	/	/	/	/	/	/	/	/	/	/	/	/	/	/	/	/	/	/	/	/	/	/	/	/	/	/	/	/	/
3	ตรวจเช็ค BATTERY	/	/	/	/	/	/	/	/	/	/	/	/	/	/	/	/	/	/	/	/	/	/	/	/	/	/	/	/	/	/	/
4	ตรวจเช็คแรงดันที่จ่ายเข้าระบบ. 220. VAC.	/	/	/	/	/	/	/	/	/	/	/	/	/	/	/	/	/	/	/	/	/	/	/	/	/	/	/	/	/	/	/
5	ตรวจเช็คไฟ SHOW ตู้	/	/	/	/	/	/	/	/	/	/	/	/	/	/	/	/	/	/	/	/	/	/	/	/	/	/	/	/	/	/	/
6	ตรวจเช็คจอแสดงผล	/	/	/	/	/	/	/	/	/	/	/	/	/	/	/	/	/	/	/	/	/	/	/	/	/	/	/	/	/	/	/
7	ความสะอาดภายในตู้	/	/	/	/	/	/	/	/	/	/	/	/	/	/	/	/	/	/	/	/	/	/	/	/	/	/	/	/	/	/	/
	ผู้ตรวจเช็ค																															

หมายเหตุ

[redacted]

6/9/66

[redacted]

5/8/66

XT

นิติบุคคลอาคารชุด XT HUAKHWANG

ใบตรวจเช็ค FIRE ALARM CONTROL PANAL

SGC MANAGEMENT COMPANY LIMITED

ลำดับ	รายการตรวจเช็ค	ผลการตรวจเช็คประจำเดือน.....ก.ย.....																														
		1	2	3	4	5	6	7	8	9	10	11	12	13	14	15	16	17	18	19	20	21	22	23	24	25	26	27	28	29	30	31
FIRE ALARM CONTROL PANAL																																
1	ตรวจเช็คอุปกรณ์และ SOCKET สาย	/	/	/	/	/	/	/	/	/	/	/	/	/	/	/	/	/	/	/	/	/	/	/	/	/	/	/	/	/	/	/
2	ตรวจเช็คสภาพสายสัญญาณภายในตู้	/	/	/	/	/	/	/	/	/	/	/	/	/	/	/	/	/	/	/	/	/	/	/	/	/	/	/	/	/	/	/
3	ตรวจเช็ค BATTERY	/	/	/	/	/	/	/	/	/	/	/	/	/	/	/	/	/	/	/	/	/	/	/	/	/	/	/	/	/	/	/
4	ตรวจเช็คแรงดันที่จ่ายเข้าระบบ. 220. VAC.	/	/	/	/	/	/	/	/	/	/	/	/	/	/	/	/	/	/	/	/	/	/	/	/	/	/	/	/	/	/	/
5	ตรวจเช็คไฟ SHOW ตู้	/	/	/	/	/	/	/	/	/	/	/	/	/	/	/	/	/	/	/	/	/	/	/	/	/	/	/	/	/	/	/
6	ตรวจเช็คจอแสดงผล	/	/	/	/	/	/	/	/	/	/	/	/	/	/	/	/	/	/	/	/	/	/	/	/	/	/	/	/	/	/	/
7	ความสะอาดภายในตู้	/	/	/	/	/	/	/	/	/	/	/	/	/	/	/	/	/	/	/	/	/	/	/	/	/	/	/	/	/	/	/
	ผู้ตรวจเช็ค																															

หมายเหตุ

[redacted]

5/10/66

[redacted]

5/8/66

XT

นิติบุคคลอาคารชุด XT HUAKHWANG

ใบตรวจเช็ค FIRE ALARM CONTROL PANAL

SGC MANAGEMENT COMPANY LIMITED

ลำดับ	รายการตรวจเช็ค	ผลการตรวจเช็คประจำเดือน.....ก.ค.....																													
		1	2	3	4	5	6	7	8	9	10	11	12	13	14	15	16	17	18	19	20	21	22	23	24	25	26	27	28	29	30	31
FIRE ALARM CONTROL PANAL																																
1	ตรวจเช็คอุปกรณ์และ SOCKET สาย	/	/	/	/	/	/	/	/	/	/	/	/	/	/	/	/	/	/	/	/	/	/	/	/	/	/	/	/	/	/	/
2	ตรวจเช็คสภาพสายสัญญาณภายในตู้	/	/	/	/	/	/	/	/	/	/	/	/	/	/	/	/	/	/	/	/	/	/	/	/	/	/	/	/	/	/	/
3	ตรวจเช็ค BATTERY	/	/	/	/	/	/	/	/	/	/	/	/	/	/	/	/	/	/	/	/	/	/	/	/	/	/	/	/	/	/	/
4	ตรวจเช็คแรงดันที่จ่ายเข้าระบบ. 220. VAC.	/	/	/	/	/	/	/	/	/	/	/	/	/	/	/	/	/	/	/	/	/	/	/	/	/	/	/	/	/	/	/
5	ตรวจเช็คไฟ SHOW ตู้	/	/	/	/	/	/	/	/	/	/	/	/	/	/	/	/	/	/	/	/	/	/	/	/	/	/	/	/	/	/	/
6	ตรวจเช็คจอแสดงผล	/	/	/	/	/	/	/	/	/	/	/	/	/	/	/	/	/	/	/	/	/	/	/	/	/	/	/	/	/	/	/
7	ความสะอาดภายในตู้	/	/	/	/	/	/	/	/	/	/	/	/	/	/	/	/	/	/	/	/	/	/	/	/	/	/	/	/	/	/	/
	ผู้ตรวจเช็ค																															

หมายเหตุ

[redacted]

..6../..11../..66..

[redacted].....

...../...../..66..

XT

นิติบุคคลอาคารชุด XT HUAKHWANG

ใบตรวจเช็ค FIRE ALARM CONTROL PANAL

SGC MANAGEMENT COMPANY LIMITED

ลำดับ	รายการตรวจเช็ค	ผลการตรวจเช็คประจำเดือน.....พ.ย.....																													
		1	2	3	4	5	6	7	8	9	10	11	12	13	14	15	16	17	18	19	20	21	22	23	24	25	26	27	28	29	30	31
FIRE ALARM CONTROL PANAL																																
1	ตรวจเช็คอุปกรณ์และ SOCKET สาย	/	/	/	/	/	/	/	/	/	/	/	/	/	/	/	/	/	/	/	/	/	/	/	/	/	/	/	/	/	/	/
2	ตรวจเช็คสภาพสายสัญญาณภายในตู้	/	/	/	/	/	/	/	/	/	/	/	/	/	/	/	/	/	/	/	/	/	/	/	/	/	/	/	/	/	/	/
3	ตรวจเช็ค BATTERY	/	/	/	/	/	/	/	/	/	/	/	/	/	/	/	/	/	/	/	/	/	/	/	/	/	/	/	/	/	/	/
4	ตรวจเช็คแรงดันที่จ่ายเข้าระบบ. 220 VAC.	/	/	/	/	/	/	/	/	/	/	/	/	/	/	/	/	/	/	/	/	/	/	/	/	/	/	/	/	/	/	/
5	ตรวจเช็คไฟ SHOW ตู้	/	/	/	/	/	/	/	/	/	/	/	/	/	/	/	/	/	/	/	/	/	/	/	/	/	/	/	/	/	/	/
6	ตรวจเช็คจอแสดงผล	/	/	/	/	/	/	/	/	/	/	/	/	/	/	/	/	/	/	/	/	/	/	/	/	/	/	/	/	/	/	/
7	ความสะอาดภายในตู้	/	/	/	/	/	/	/	/	/	/	/	/	/	/	/	/	/	/	/	/	/	/	/	/	/	/	/	/	/	/	/
	ผู้ตรวจเช็ค																															

หมายเหตุ

[redacted]

..5../..12../..66..

[redacted]

..5../..8../..66..

XT

นิติบุคคลอาคารชุด XT HUAKHWANG

ใบตรวจเช็ค FIRE ALARM CONTROL PANAL

SGC MANAGEMENT COMPANY LIMITED

ลำดับ	รายการตรวจเช็ค	ผลการตรวจเช็คประจำเดือน.....ธ.ค.....																														
		1	2	3	4	5	6	7	8	9	10	11	12	13	14	15	16	17	18	19	20	21	22	23	24	25	26	27	28	29	30	31
FIRE ALARM CONTROL PANAL																																
1	ตรวจเช็คอุปกรณ์และ SOCKET สาย	/	/	/	/	/	/	/	/	/	/	/	/	/	/		/	/	/	/	/	/	/	/	/	/	/	/	/	/	/	/
2	ตรวจเช็คสภาพสายสัญญาณภายในตู้	/	/	/	/	/	/	/	/	/	/	/	/	/	/	/	/	/	/	/	/	/	/	/	/	/	/	/	/	/	/	/
3	ตรวจเช็ค BATTERY	/	/	/	/	/	/	/	/	/	/	/	/	/	/	/	/	/	/	/	/	/	/	/	/	/	/	/	/	/	/	/
4	ตรวจเช็คแรงดันที่จ่ายเข้าระบบ. 230 VAC.	/	/	/	/	/	/	/	/	/	/	/	/	/	/	/	/	/	/	/	/	/	/	/	/	/	/	/	/	/	/	/
5	ตรวจเช็คไฟ SHOW ตู้	/	/	/	/	/	/	/	/	/	/	/	/	/	/	/	/	/	/	/	/	/	/	/	/	/	/	/	/	/	/	/
6	ตรวจเช็คจอแสดงผล	/	/	/	/	/	/	/	/	/	/	/	/	/	/	/	/	/	/	/	/	/	/	/	/	/	/	/	/	/	/	/
7	ความสะอาดภายในตู้	/	/	/	/	/	/	/	/	/	/	/	/	/	/	/	/	/	/	/	/	/	/	/	/	/	/	/	/	/	/	/
	ผู้ตรวจเช็ค																															

หมายเหตุ

[redacted]

...6.../...01.../...67...

[redacted]....

...5.../...8.../...66...

XT

นิติบุคคลอาคารชุด XT HUAKHWANG

ใบตรวจเช็ค FIRE ALARM CONTROL PANAL

SGC MANAGEMENT COMPANY LIMITED

ลำดับ	รายการตรวจเช็ค	ผลการตรวจเช็คประจำเดือน.....																														
		1	2	3	4	5	6	7	8	9	10	11	12	13	14	15	16	17	18	19	20	21	22	23	24	25	26	27	28	29	30	31
FIRE ALARM CONTROL PANAL																																
1	ตรวจเช็คอุปกรณ์และ SOCKET สาย	/	/	/	/	/	/	/	/	/	/	/	/	/	/	/	/	/	/	/	/	/	/	/	/	/	/	/	/	/	/	/
2	ตรวจเช็คสภาพสายสัญญาณภายในตู้	/	/	/	/	/	/	/	/	/	/	/	/	/	/	/	/	/	/	/	/	/	/	/	/	/	/	/	/	/	/	/
3	ตรวจเช็ค BATTERY	/	/	/	/	/	/	/	/	/	/	/	/	/	/	/	/	/	/	/	/	/	/	/	/	/	/	/	/	/	/	/
4	ตรวจเช็คแรงดันที่จ่ายเข้าระบบ. 220 VAC.	/	/	/	/		/	/	/	/	/	/	/	/	/	/	/	/	/	/	/	/	/	/	/	/	/	/	/	/	/	/
5	ตรวจเช็คไฟ SHOW ตู้	/	/	/	/	/	/	/	/	/	/	/	/	/	/	/	/	/	/	/	/	/	/	/	/	/	/	/	/	/	/	/
6	ตรวจเช็คจอแสดงผล	/	/	/	/	/	/	/	/	/	/	/	/	/	/	/	/	/	/	/	/	/	/	/	/	/	/	/	/	/	/	/
7	ความสะอาดภายในตู้	/	/	/	/	/	/	/	/	/	/	/	/	/	/	/	/	/	/	/	/	/	/	/	/	/	/	/	/	/	/	/
	ผู้ตรวจเช็ค																															

หมายเหตุ

[redacted]

...../...../.....

[redacted]

...5.../...8.../...66...

แบบ ทส.๑

แบบบันทึกรายละเอียดของสถิติและข้อมูลซึ่งแสดงผลการทำงานของระบบบำบัดน้ำเสีย
ของแหล่งกำเนิดมลพิษ
เดือน ธันวาคม ปี 66

แหล่งกำเนิดมลพิษ ตั้งอยู่เลขที่ 298 ถนนรัชดาภิเษก แขวงห้วยขวาง เขตห้วยขวาง จังหวัด กรุงเทพมหานคร 10310 โทรศัพท์ [redacted]

นิติบุคคลอาคารชุด เอ็กซ์ที ห้วยขวาง เป็นเจ้าของหรือผูครอบครองแหล่งกำเนิดมลพิษ ประกอบกิจการประเภทห้องชุดพักอาศัยเท่านั้น ใบอนุญาตเลขที่ ไม่มี กทม.6 ออกให้โดยกรมการปกครอง และสิ่งแวดล้อม ไม่มีซึ่งมีแผนผังแสดงการทำงานของระบบบำบัดน้ำเสีย ดังนี้

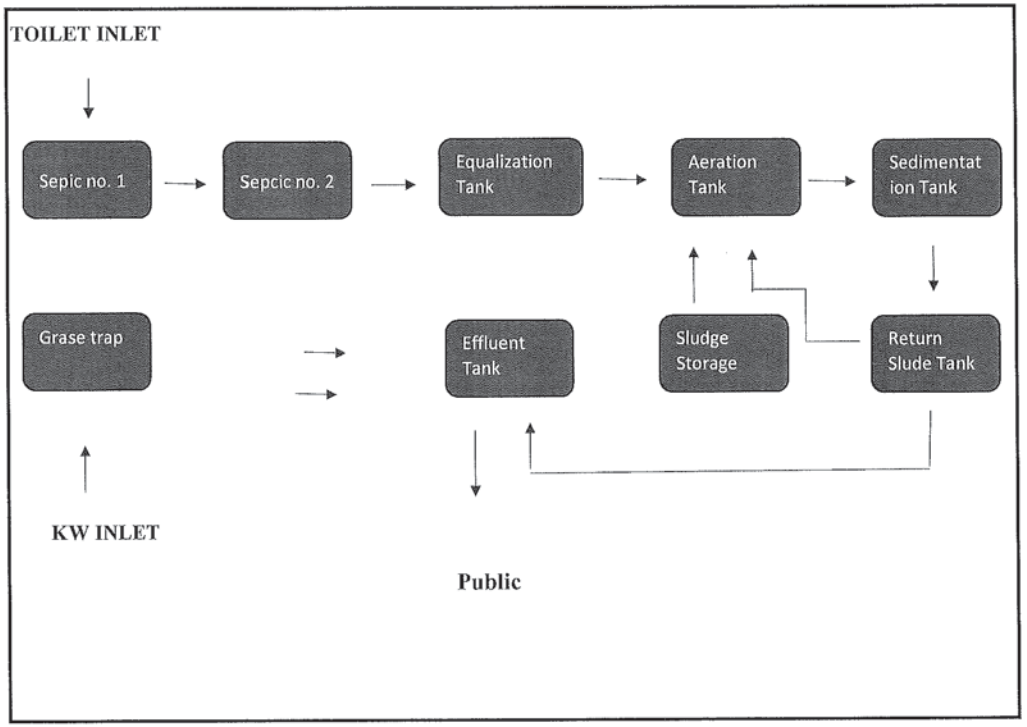

วัน/เดือน/ปี	สถิติและข้อมูลที่เกิดจากแหล่งกำเนิดมลพิษ														[redacted]
	ปริมาณการใช้ไฟฟ้าของระบบบำบัดน้ำเสีย (หน่วย)	ปริมาณน้ำใช้ในกุศกิจกรรมของแหล่งกำเนิดมลพิษ (ลบ.ม.)	ปริมาณน้ำเสียที่เข้าระบบบำบัดน้ำเสีย (ลบ.ม.)	การระบายน้ำทิ้งจากระบบบำบัดน้ำเสีย (ระบาย/ไม่ระบาย)	ปริมาณสารเคมีหรือสารสกัดชีวภาพที่ใช้ (ชื่อ/ปริมาณ) (ลิตรหรือกิโลกรัม)	การทำงานของระบบบำบัดน้ำเสีย							ปริมาณตะกอนส่วนเกินที่เกิดขึ้นจากระบบบำบัดน้ำเสียที่นำไปกำจัด (ลบ.ม.)	ปัญหาอุปสรรคและแนวทางแก้ไข	
						ระบบบำบัดน้ำเสีย (ปกติ/ผิดปกติ)	เครื่องสูบน้ำ (ปกติ/ผิดปกติ)	เครื่องเติมอากาศ (ปกติ/ผิดปกติ)	เครื่องกวน/ผสมน้ำเสีย (ปกติ/ผิดปกติ)	เครื่องกวน/ผสมสารเคมี (ปกติ/ผิดปกติ)	เครื่องสูบตะกอน(ปกติ/ผิดปกติ)	อื่น ๆ (ระบุ) (ปกติ/ผิดปกติ)			
1/12/2566	42520	42520	34016	ระบาย	-	ปกติ	ปกติ	ปกติ	-	-	-	-	-	-	[redacted]
2/12/2566	42728	208	166.4	ระบาย	-	ปกติ	ปกติ	ปกติ	-	-	-	-	-	-	[redacted]
3/12/2566	42957	229	183.2	ระบาย	-	ปกติ	ปกติ	ปกติ	-	-	-	-	-	-	[redacted]
4/12/2566	43222	265	212	ระบาย	-	ปกติ	ปกติ	ปกติ	-	-	-	-	-	-	[redacted]
5/12/2566	43366	144	115.2	ระบาย	-	ปกติ	ปกติ	ปกติ	-	-	-	-	-	-	[redacted]
6/12/2566	43627	261	208.8	ระบาย	-	ปกติ	ปกติ	ปกติ	-	-	-	-	-	-	[redacted]
7/12/2566	43867	240	192	ระบาย	-	ปกติ	ปกติ	ปกติ	-	-	-	-	-	-	[redacted]
8/12/2566	44074	207	165.6	ระบาย	-	ปกติ	ปกติ	ปกติ	-	-	-	-	-	-	[redacted]
9/12/2566	44324	250	200	ระบาย	-	ปกติ	ปกติ	ปกติ	-	-	-	-	-	-	[redacted]
10/12/2566	44733	409	327.2	ระบาย	-	ปกติ	ปกติ	ปกติ	-	-	-	-	-	-	[redacted]
11/12/2566	44996	263	210.4	ระบาย	-	ปกติ	ปกติ	ปกติ	-	-	-	-	-	-	[redacted]
12/12/2566	45216	220	176	ระบาย	-	ปกติ	ปกติ	ปกติ	-	-	-	-	-	-	[redacted]
13/12/2566	45431	215	172	ระบาย	-	ปกติ	ปกติ	ปกติ	-	-	-	-	-	-	[redacted]
14/12/2566	45698	267	213.6	ระบาย	-	ปกติ	ปกติ	ปกติ	-	-	-	-	-	-	[redacted]
15/12/2566	45879	181	144.8	ระบาย	-	ปกติ	ปกติ	ปกติ	-	-	-	-	-	-	[redacted]
16/12/2566	46130	251	200.8	ระบาย	-	ปกติ	ปกติ	ปกติ	-	-	-	-	-	-	[redacted]
17/12/2566	46366	236	188.8	ระบาย	-	ปกติ	ปกติ	ปกติ	-	-	-	-	-	-	[redacted]
18/12/2566	46541	175	140	ระบาย	-	ปกติ	ปกติ	ปกติ	-	-	-	-	-	-	[redacted]

วันเดือนปี	สถิติและข้อมูลที่เกิดจากแหล่งกำเนิดมลพิษ														ลายมือชื่อ ผู้บันทึก
	ปริมาณการใช้ไฟฟ้าของระบบบำบัดน้ำเสีย (หน่วย)	ปริมาณน้ำใช้ในทุกกิจกรรมของแหล่งกำเนิดมลพิษ (ลบ.ม.)	ปริมาณน้ำเสียที่เข้าระบบบำบัดน้ำเสีย (ลบ.ม.)	การระบายน้ำทิ้งจากระบบบำบัดน้ำเสีย (ระบาย/ไม่ระบาย)	ปริมาณสารเคมีหรือสารสกัดชีวภาพที่ใช้ (ชื่อ/ปริมาณ) (ลิตรหรือกิโลกรัม)	การทำงานของระบบบำบัดน้ำเสีย							ปริมาณตะกอนส่วนเกินที่เกิดขึ้นจากระบบบำบัดน้ำเสียที่นำไปกำจัด (ลบ.ม.)	ปัญหาอุปสรรคและแนวทางแก้ไข	
						ระบบบำบัดน้ำเสีย (ปกติ/ผิดปกติ)	เครื่องสูบน้ำ (ปกติ/ผิดปกติ)	เครื่องเติมอากาศ (ปกติ/ผิดปกติ)	เครื่องกวน/ผสมน้ำเสีย (ปกติ/ผิดปกติ)	เครื่องกวน/ผสมสารเคมี (ปกติ/ผิดปกติ)	เครื่องสูบตะกอน(ปกติ/ผิดปกติ)	อื่น ๆ (ระบุ) (ปกติ/ผิดปกติ)			
19/12/2566	46803	262	209.6	ระบาย	-	ปกติ	ปกติ	ปกติ	-	-	-	-	-	-	[redacted]
20/12/2566	47027	224	179.2	ระบาย	-	ปกติ	ปกติ	ปกติ	-	-	-	-	-	-	[redacted]
21/12/2566	47234	207	165.6	ระบาย	-	ปกติ	ปกติ	ปกติ	-	-	-	-	-	-	[redacted]
22/12/2566	47458	224	179.2	ระบาย	-	ปกติ	ปกติ	ปกติ	-	-	-	-	-	-	[redacted]
23/12/2566	47643	185	148	ระบาย	-	ปกติ	ปกติ	ปกติ	-	-	-	-	-	-	[redacted]
24/12/2566	47906	263	210.4	ระบาย	-	ปกติ	ปกติ	ปกติ	-	-	-	-	-	-	[redacted]
25/12/2566	48068	162	129.6	ระบาย	-	ปกติ	ปกติ	ปกติ	-	-	-	-	-	-	[redacted]
26/12/2566	48522	454	363.2	ระบาย	-	ปกติ	ปกติ	ปกติ	-	-	-	-	-	-	[redacted]
27/12/2566	48777	255	204	ระบาย	-	ปกติ	ปกติ	ปกติ	-	-	-	-	-	-	[redacted]
28/12/2566	48966	189	151.2	ระบาย	-	ปกติ	ปกติ	ปกติ	-	-	-	-	-	-	[redacted]
29/12/2566	49178	212	169.6	ระบาย	-	ปกติ	ปกติ	ปกติ	-	-	-	-	-	-	[redacted]
30/12/2566	49322	144	115.2	ระบาย	-	ปกติ	ปกติ	ปกติ	-	-	-	-	-	-	[redacted]
31/12/2566				-	-	ปกติ	ปกติ	ปกติ	-	-	-	-	-	-	

หมายเหตุ

หมายเหตุ

๑. ให้กรอกสถิติและข้อมูลเฉพาะในในกรณีที่มีสถิติและข้อมูลนั้น ๆ ในแต่ละวัน

๒. ในกรณีระบบบำบัดน้ำเสียที่มีการติดตั้งเครื่องตรวจวัดคุณภาพน้ำทิ้งแบบอัตโนมัติ ให้แนบผลการตรวจวัดคุณภาพน้ำทิ้งทุกวันแยกตามพารามิเตอร์ที่ตรวจวัด และทำการสรุปผลเป็นสถิติและข้อมูลรายเดือน

ขอรับรองว่าการบันทึกสถิติและข้อมูลตามตารางข้างต้นถูกต้องทุกประการ

ผู้จัดการนิติบุคคล ..... เจ้าของหรือผู้ครอบครองแหล่งกำเนิดมลพิษ

(ผู้จัดการนิติบุคคลอาคารชุด เอ็กซ์ที ห้วยขวาง)

ผู้ควบคุมหัวหน้าช่าง [redacted] ..... ผู้ควบคุมระบบบำบัดน้ำเสีย

(หัวหน้าช่างประจำอาคารชุด เอ็กซ์ที ห้วยขวาง)

ใบอนุญาตเลขที่.....หมดอายุ.....

ออกให้โดย.....

บริษัทผู้ตรวจคุณภาพน้ำ.....

(.....)

ใบอนุญาตเลขที่.....หมดอายุ.....

ออกให้โดย.....

แบบ ทส.๑

แบบบันทึกรายละเอียดของสถิติและข้อมูลซึ่งแสดงผลการทำงานของระบบบำบัดน้ำเสีย
ของแหล่งกำเนิดมลพิษ
เดือน พฤศจิกายน ปี 66

แหล่งกำเนิดมลพิษ ตั้งอยู่เลขที่ 298 ถนนรัชดาภิเษก แขวงห้วยขวาง เขตห้วยขวาง จังหวัด กรุงเทพมหานคร 10310 โทรศัพท์ [redacted]

นิติบุคคลอาคารชุด เอ็กซ์ที ห้วยขวาง เป็นเจ้าของหรือผู้ครอบครองแหล่งกำเนิดมลพิษ ประกอบกิจการประเภทห้องชุดพักอาศัยเท่านั้น ใบอนุญาตเลขที่ ไม่มี กทม.6 ออกให้โดยกรมการปกครอง และสิ่งแวดล้อม ไม่มีซึ่งมีแผนผังแสดงการทำงานของระบบบำบัดน้ำเสีย ดังนี้

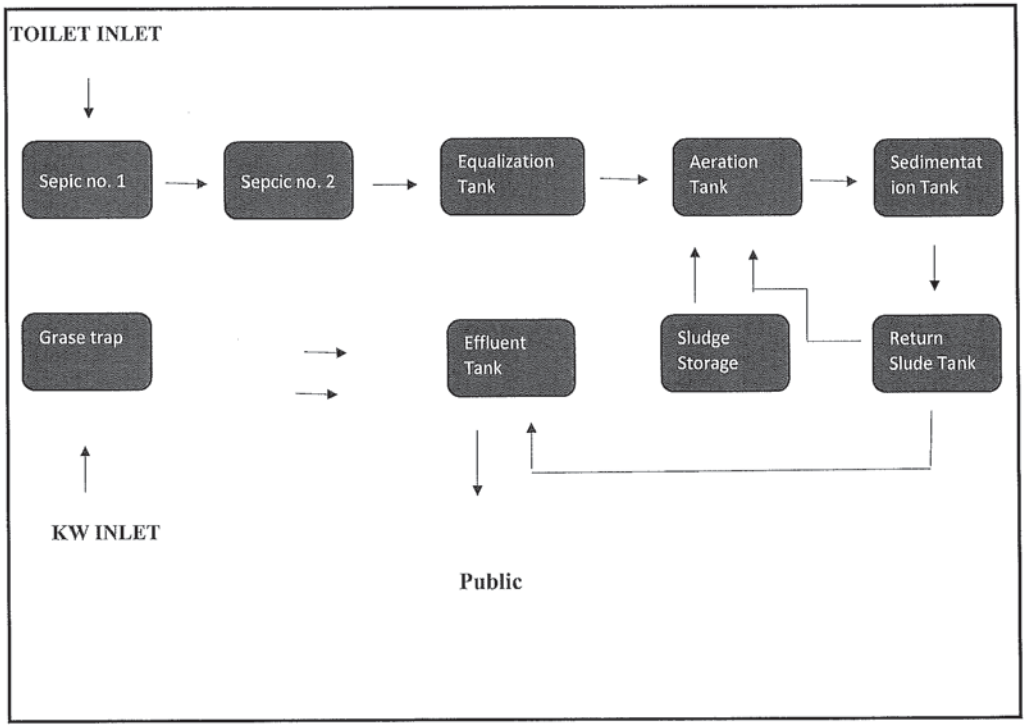

วันเดือนปี	สถิติและข้อมูลที่ถึงจากแหล่งกำเนิดมลพิษ														[redacted]
	ปริมาณการใช้ไฟฟ้าของระบบบำบัดน้ำเสีย (หน่วย)	ปริมาณน้ำใช้ในทุกกิจกรรมของแหล่งกำเนิดมลพิษ (ลบ.ม.)	ปริมาณน้ำเสียที่เข้าระบบบำบัดน้ำเสีย (ลบ.ม.)	การระบายน้ำทิ้งจากระบบบำบัดน้ำเสีย (ระบาย/ไม่ระบาย)	ปริมาณสารเคมีหรือสารชะตัดชีวภาพที่ใช้ (ชื่อ/ปริมาณ) (ลิตรหรือกิโลกรัม)	การทำงานของระบบบำบัดน้ำเสีย							ปริมาณตะกอนส่วนเกินที่เกิดขึ้นจากระบบบำบัดน้ำเสียที่นำไปกำจัด (ลบ.ม.)	ปัญหาอุปสรรคและแนวทางแก้ไข	
						ระบบบำบัดน้ำเสีย (ปกติ/ผิดปกติ)	เครื่องสูบน้ำ (ปกติ/ผิดปกติ)	เครื่องเติมอากาศ (ปกติ/ผิดปกติ)	เครื่องกวน/ผสมน้ำเสีย (ปกติ/ผิดปกติ)	เครื่องกวน/ผสมสารเคมี (ปกติ/ผิดปกติ)	เครื่องสูบตะกอน(ปกติ/ผิดปกติ)	อื่น ๆ (ระบุ) (ปกติ/ผิดปกติ)			
1/11/2566	35769	188	150.4	ระบาย	-	ปกติ	ปกติ	ปกติ	-	-	-	-	-	-	
2/11/2566	36016	247	197.6	ระบาย	-	ปกติ	ปกติ	ปกติ	-	-	-	-	-	-	
3/11/2566	36168	152	121.6	ระบาย	-	ปกติ	ปกติ	ปกติ	-	-	-	-	-	-	
4/11/2566	36441	273	218.4	ระบาย	-	ปกติ	ปกติ	ปกติ	-	-	-	-	-	-	
5/11/2566	36654	213	170.4	ระบาย	-	ปกติ	ปกติ	ปกติ	-	-	-	-	-	-	
6/11/2566	37106	452	361.6	ระบาย	-	ปกติ	ปกติ	ปกติ	-	-	-	-	-	-	
7/11/2566	37285	179	143.2	ระบาย	-	ปกติ	ปกติ	ปกติ	-	-	-	-	-	-	
8/11/2566	37436	151	120.8	ระบาย	-	ปกติ	ปกติ	ปกติ	-	-	-	-	-	-	
9/11/2566	37539	103	82.4	ระบาย	-	ปกติ	ปกติ	ปกติ	-	-	-	-	-	-	
10/11/2566	37689	150	120	ระบาย	-	ปกติ	ปกติ	ปกติ	-	-	-	-	-	-	
11/11/2566	37953	264	211.2	ระบาย	-	ปกติ	ปกติ	ปกติ	-	-	-	-	-	-	
12/11/2566	38193	240	192	ระบาย	-	ปกติ	ปกติ	ปกติ	-	-	-	-	-	-	
13/11/2566	38367	174	139.2	ระบาย	-	ปกติ	ปกติ	ปกติ	-	-	-	-	-	-	
14/11/2566	38621	254	203.2	ระบาย	-	ปกติ	ปกติ	ปกติ	-	-	-	-	-	-	
15/11/2566	38832	211	168.8	ระบาย	-	ปกติ	ปกติ	ปกติ	-	-	-	-	-	-	
16/11/2566	39086	254	203.2	ระบาย	-	ปกติ	ปกติ	ปกติ	-	-	-	-	-	-	
17/11/2566	39238	152	121.6	ระบาย	-	ปกติ	ปกติ	ปกติ	-	-	-	-	-	-	
18/11/2566	39516	278	222.4	ระบาย	-	ปกติ	ปกติ	ปกติ	-	-	-	-	-	-	

น.3/36

วันเดือนปี	สถิติและข้อมูลที่เกิดจากแหล่งกำเนิดมลพิษ														ลายมือชื่อ ผู้บันทึก
	ปริมาณการใช้ไฟฟ้าของระบบบำบัดน้ำเสีย (หน่วย)	ปริมาณน้ำใช้ในทุกกิจกรรมของแหล่งกำเนิดมลพิษ (ลบ.ม.)	ปริมาณน้ำเสียที่เข้าระบบบำบัดน้ำเสีย (ลบ.ม.)	การระบายน้ำทิ้งจากระบบบำบัดน้ำเสีย (ระบาย/ไม่ระบาย)	ปริมาณสารเคมีหรือสารชีวภาพที่ใช้ (ชื่อ/ปริมาณ) (ลิตรหรือกิโลกรัม)	การทำงานของระบบบำบัดน้ำเสีย							ปริมาณตะกอนส่วนเกินที่เกิดขึ้นจากระบบบำบัดน้ำเสียที่นำไปกำจัด (ลบ.ม.)	ปัญหาอุปสรรคและแนวทางแก้ไข	
						ระบบบำบัดน้ำเสีย (ปกติ/ผิดปกติ)	เครื่องสูบน้ำ (ปกติ/ผิดปกติ)	เครื่องเติมอากาศ (ปกติ/ผิดปกติ)	เครื่องกวน/ผสมน้ำเสีย (ปกติ/ผิดปกติ)	เครื่องกวน/ผสมสารเคมี (ปกติ/ผิดปกติ)	เครื่องสูบตะกอน(ปกติ/ผิดปกติ)	อื่น ๆ (ระบุ) (ปกติ/ผิดปกติ)			
19/11/2566	39783	267	213.6	ระบาย	-	ปกติ	ปกติ	ปกติ	-	-	-	-	-	-	[redacted]
20/11/2566	39938	155	124	ระบาย	-	ปกติ	ปกติ	ปกติ	-	-	-	-	-	-	[redacted]
21/11/2566	40200	262	209.6	ระบาย	-	ปกติ	ปกติ	ปกติ	-	-	-	-	-	-	[redacted]
22/11/2566	40446	246	196.8	ระบาย	-	ปกติ	ปกติ	ปกติ	-	-	-	-	-	-	[redacted]
23/11/2566	40635	189	151.2	ระบาย	-	ปกติ	ปกติ	ปกติ	-	-	-	-	-	-	[redacted]
24/11/2566	40898	263	210.4	ระบาย	-	ปกติ	ปกติ	ปกติ	-	-	-	-	-	-	[redacted]
25/11/2566	41150	252	201.6	ระบาย	-	ปกติ	ปกติ	ปกติ	-	-	-	-	-	-	[redacted]
26/11/2566	41336	186	148.8	ระบาย	-	ปกติ	ปกติ	ปกติ	-	-	-	-	-	-	[redacted]
27/11/2566	41596	260	208	ระบาย	-	ปกติ	ปกติ	ปกติ	-	-	-	-	-	-	[redacted]
28/11/2566	41847	251	200.8	ระบาย	-	ปกติ	ปกติ	ปกติ	-	-	-	-	-	-	[redacted]
29/11/2566	42002	155	124	ระบาย	-	ปกติ	ปกติ	ปกติ	-	-	-	-	-	-	[redacted]
30/11/2566	42282	280	224	ระบาย	-	ปกติ	ปกติ	ปกติ	-	-	-	-	-	-	[redacted]
31/11/2566				-	-	ปกติ	ปกติ	ปกติ	-	-	-	-	-	-	

หมายเหตุ

หมายเหตุ

๑. ให้กรอกสถิติและข้อมูลเฉพาะในในกรณีที่มีสถิติและข้อมูลนั้น ๆ ในแต่ละวัน

๒. ในกรณีระบบบำบัดน้ำเสียที่มีการติดตั้งเครื่องตรวจวัดคุณภาพน้ำทิ้งแบบอัตโนมัติ ให้แนบผลการตรวจวัดคุณภาพน้ำทิ้งทุกวันแยกตามพารามิเตอร์ที่ตรวจวัด และทำการสรุปผลเป็นสถิติและข้อมูลรายเดือน

ขอรับรองว่าการบันทึกสถิติและข้อมูลตามตารางข้างต้นถูกต้องทุกประการ

ผู้จัดการนิติบุคคล ..... เจ้าของหรือผู้ครอบครองแหล่งกำเนิดมลพิษ

(ผู้จัดการนิติบุคคลอาคารชุด เอ็กซ์ที ห้วยขวาง)

ผู้ควบคุมหัวหน้าช่าง ..... [redacted] ..... ผู้ควบคุมระบบบำบัดน้ำเสีย

(หัวหน้าช่างประจำอาคารชุด เอ็กซ์ที ห้วยขวาง)

ใบอนุญาตเลขที่.....หมดอายุ.....

ออกให้โดย.....

บริษัทผู้ตรวจคุณภาพน้ำ .....

(.....)

ใบอนุญาตเลขที่.....หมดอายุ.....

ออกให้โดย.....

(10)

แบบ ทส. ๑

แบบบันทึกรายละเอียดของสถิติและข้อมูลซึ่งแสดงผลการทำงานของระบบบำบัดน้ำเสีย
ของแหล่งกำเนิดมลพิษ
ตุลาคม 66

แหล่งกำเนิดมลพิษ ตั้งอยู่เลขที่ 298 ถนนรัชดาภิเษก แขวงห้วยขวาง เขตห้วยขวาง จังหวัดกรุงเทพมหานคร 10310 โทรศัพท์ [redacted]

นิติบุคคลอาคารชุด เอ็กซ์ที ห้วยขวาง เป็นเจ้าของหรือผู้ครอบครองแหล่งกำเนิดมลพิษ ประกอบกิจการประเภทห้องชุดพักอาศัยเท่านั้น ใบอนุญาตเลขที่ ไม่มี กทม.6 ออกให้โดยกรมการปรกครอง และสิ่งแวดล้อม ไม่มี ซึ่งมีแผนผังแสดงการทำงานของระบบบำบัดน้ำเสีย ดังนี้

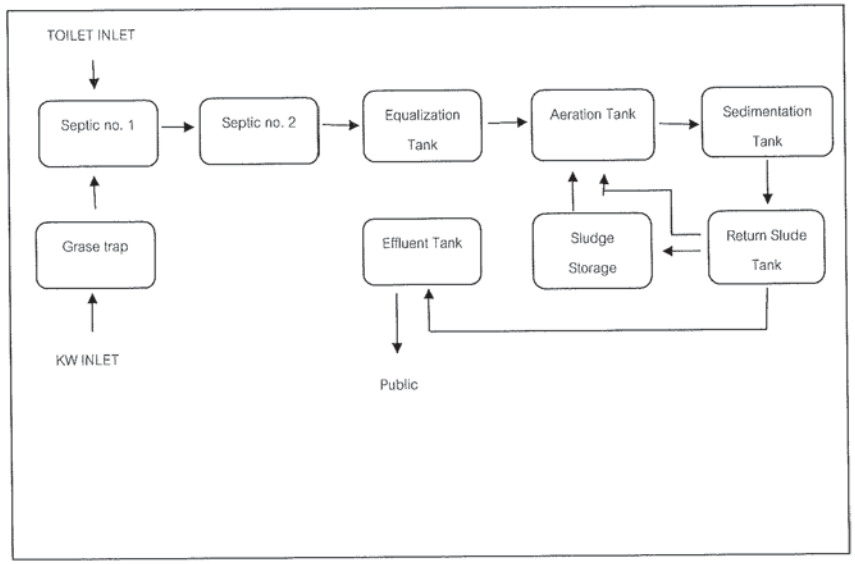

วัน/เดือน/ปี	สถิติและข้อมูลที่เก็บจากแหล่งกำเนิดมลพิษ															ลายมือชื่อผู้บันทึก
	ปริมาณการใช้ไฟฟ้าของระบบบำบัดน้ำเสีย (หน่วย)	ปริมาณน้ำใช้ในทุกกิจกรรมของแหล่งกำเนิดมลพิษ (ลบ.ม.)	ปริมาณน้ำเสียที่เข้าระบบบำบัดน้ำเสีย (ลบ.ม.)	การระบายน้ำทิ้งจากระบบบำบัดน้ำเสีย (ระบาย/ไม่ระบาย)	ปริมาณสารเคมีหรือสารสกัดชีวภาพที่ใช้ (ชื่อปริมาณ) (ลิตร หรือ กิโลกรัม)	การทำงานของระบบบำบัดน้ำเสีย							ปริมาณตะกอนส่วนเกินที่เกิดขึ้นจากระบบบำบัดน้ำเสียที่นำไปกำจัด (ลบ.ม.)	ปัญหาอุปสรรคและแนวทางแก้ไข	
						ระบบบำบัดน้ำเสีย (ปกติ/มีผิดปกติ)	เครื่องสูบน้ำ (ปกติ/มีผิดปกติ)	เครื่องเติมอากาศ (ปกติ/มีผิดปกติ)	เครื่องกวนผสมน้ำเสีย (ปกติ/มีผิดปกติ)	เครื่องกวนผสมสารเคมี (ปกติ/มีผิดปกติ)	เครื่องสูบตะกอน (ปกติ/มีผิดปกติ)	อื่น ๆ (ระบุ) (ปกติ/มีผิดปกติ)				
1/10/2023	1111	159	127.20	ระบาย	-	ปกติ	ปกติ	ปกติ	-	-	ปกติ	ปกติ	สูบทิ้ง 1 ปีครั้ง	ปกติ		[redacted]
2/10/2023	1000	150	120.00	ระบาย	-	ปกติ	ปกติ	ปกติ	-	-	ปกติ	ปกติ	สูบทิ้ง 1 ปีครั้ง	ปกติ		
3/10/2023	1230	200	160.00	ระบาย	-	ปกติ	ปกติ	ปกติ	-	-	ปกติ	ปกติ	สูบทิ้ง 1 ปีครั้ง	ปกติ		
4/10/2023	1151	316	252.80	ระบาย	-	ปกติ	ปกติ	ปกติ	-	-	ปกติ	ปกติ	สูบทิ้ง 1 ปีครั้ง	ปกติ		
5/10/2023	1076	154	123.20	ระบาย	-	ปกติ	ปกติ	ปกติ	-	-	ปกติ	ปกติ	สูบทิ้ง 1 ปีครั้ง	ปกติ		
6/10/2023	1187	268	214.40	ระบาย	DOS BIO-Clean 0.03 kg	ปกติ	ปกติ	ปกติ	-	-	ปกติ	ปกติ	สูบทิ้ง 1 ปีครั้ง	ปกติ		
7/10/2023	1171	236	188.80	ระบาย	-	ปกติ	ปกติ	ปกติ	-	-	ปกติ	ปกติ	สูบทิ้ง 1 ปีครั้ง	ปกติ		
8/10/2023	1026	184	147.20	ระบาย	-	ปกติ	ปกติ	ปกติ	-	-	ปกติ	ปกติ	สูบทิ้ง 1 ปีครั้ง	ปกติ		
9/10/2023	1085	145	116.00	ระบาย	-	ปกติ	ปกติ	ปกติ	-	-	ปกติ	ปกติ	สูบทิ้ง 1 ปีครั้ง	ปกติ		
10/10/2023	1112	262	209.60	ระบาย	-	ปกติ	ปกติ	ปกติ	-	-	ปกติ	ปกติ	สูบทิ้ง 1 ปีครั้ง	ปกติ		
11/10/2023	1227	248	198.40	ระบาย	-	ปกติ	ปกติ	ปกติ	-	-	ปกติ	ปกติ	สูบทิ้ง 1 ปีครั้ง	ปกติ		
12/10/2023	1279	184	147.20	ระบาย	-	ปกติ	ปกติ	ปกติ	-	-	ปกติ	ปกติ	สูบทิ้ง 1 ปีครั้ง	ปกติ		
13/10/2023	836	195	156.00	ระบาย	DOS BIO-Clean 0.03 kg	ปกติ	ปกติ	ปกติ	-	-	ปกติ	ปกติ	สูบทิ้ง 1 ปีครั้ง	ปกติ		
14/10/2023	1196	214	171.20	ระบาย	-	ปกติ	ปกติ	ปกติ	-	-	ปกติ	ปกติ	สูบทิ้ง 1 ปีครั้ง	ปกติ		
15/10/2023	1047	164	131.20	ระบาย	-	ปกติ	ปกติ	ปกติ	-	-	ปกติ	ปกติ	สูบทิ้ง 1 ปีครั้ง	ปกติ		
16/10/2023	1188	241	192.80	ระบาย	-	ปกติ	ปกติ	ปกติ	-	-	ปกติ	ปกติ	สูบทิ้ง 1 ปีครั้ง	ปกติ		
17/10/2023	1085	176	140.80	ระบาย	-	ปกติ	ปกติ	ปกติ	-	-	ปกติ	ปกติ	สูบทิ้ง 1 ปีครั้ง	ปกติ		
18/10/2023	1133	262	209.60	ระบาย	-	ปกติ	ปกติ	ปกติ	-	-	ปกติ	ปกติ	สูบทิ้ง 1 ปีครั้ง	ปกติ		
19/10/2023	1115	154	123.20	ระบาย	-	ปกติ	ปกติ	ปกติ	-	-	ปกติ	ปกติ	สูบทิ้ง 1 ปีครั้ง	ปกติ		

หมายเหตุ: กรณีไม่มีมิเตอร์ไฟฟ้าระบบบำบัดน้ำเสียจึงคำนวณการใช้ไฟฟ้าจากอุปกรณ์นั้นในแต่ละวันแทน (ปริมาณการใช้ไฟฟ้าของระบบบำบัดน้ำเสีย)

วัน/เดือน/ปี	ปริมาณการใช้ไฟฟ้าของระบบบำบัดน้ำเสีย (หน่วย)	ปริมาณน้ำใช้ในทุกกิจกรรมของแหล่งกำเนิดมลพิษ (ลบ.ม.)	ปริมาณน้ำเสียที่เข้าระบบบำบัดน้ำเสีย (ลบ.ม.)	การระบายน้ำทิ้งจากระบบบำบัดน้ำเสีย (ระบาย/ไม่ระบาย)	ปริมาณสารเคมีหรือสารสกัดชีวภาพที่ใช้ (ชื่อ/ปริมาณ) (ล./กก.)	การทำงานของระบบบำบัดน้ำเสีย							ปริมาณตะกอนส่วนเกินที่เกิดขึ้นจากระบบบำบัดน้ำเสียที่นำไปกำจัด (ลบ.ม.)	ปัญหาอุปสรรคและแนวทางแก้ไข	ลายมือชื่อผู้บันทึก
						ระบบบำบัดน้ำเสีย (ปกติ/ผิดปกติ)	เครื่องสูบน้ำ (ปกติ/ผิดปกติ)	เครื่องเติมอากาศ (ปกติ/ผิดปกติ)	เครื่องกวน/ผสมน้ำเสีย (ปกติ/ผิดปกติ)	เครื่องกวน/ผสมสารเคมี (ปกติ/ผิดปกติ)	เครื่องสูบตะกอน (ปกติ/ผิดปกติ)	อื่น ๆ (ระบุ) (ปกติ/ผิดปกติ)			
20/10/2023	1049	244	195.20	ระบาย	DOS BIO-Clean 0.03 kg	ปกติ	ปกติ	ปกติ	-	-	ปกติ	ปกติ	สูบทิ้ง 1 ปีครั้ง	ปกติ	[redacted]
21/10/2023	1097	235	188.00	ระบาย	-	ปกติ	ปกติ	ปกติ	-	-	ปกติ	ปกติ	สูบทิ้ง 1 ปีครั้ง	ปกติ	
22/10/2023	1112	221	176.80	ระบาย	-	ปกติ	ปกติ	ปกติ	-	-	ปกติ	ปกติ	สูบทิ้ง 1 ปีครั้ง	ปกติ	
23/10/2023	1200	179	143.20	ระบาย	-	ปกติ	ปกติ	ปกติ	-	-	ปกติ	ปกติ	สูบทิ้ง 1 ปีครั้ง	ปกติ	
24/10/2023	1100	257	205.60	ระบาย	-	ปกติ	ปกติ	ปกติ	-	-	ปกติ	ปกติ	สูบทิ้ง 1 ปีครั้ง	ปกติ	
25/10/2023	1040	148	118.40	ระบาย	-	ปกติ	ปกติ	ปกติ	-	-	ปกติ	ปกติ	สูบทิ้ง 1 ปีครั้ง	ปกติ	
26/10/2023	1131	267	213.60	ระบาย	-	ปกติ	ปกติ	ปกติ	-	-	ปกติ	ปกติ	สูบทิ้ง 1 ปีครั้ง	ปกติ	
27/10/2023	1148	165	132.00	ระบาย	DOS BIO-Clean 0.03 kg	ปกติ	ปกติ	ปกติ	-	-	ปกติ	ปกติ	สูบทิ้ง 1 ปีครั้ง	ปกติ	
28/10/2023	1079	265	212.00	ระบาย	-	ปกติ	ปกติ	ปกติ	-	-	ปกติ	ปกติ	สูบทิ้ง 1 ปีครั้ง	ปกติ	
29/10/2023	1096	145	116.00	ระบาย	-	ปกติ	ปกติ	ปกติ	-	-	ปกติ	ปกติ	สูบทิ้ง 1 ปีครั้ง	ปกติ	
30/10/2023	1094	290	232.00	ระบาย	-	ปกติ	ปกติ	ปกติ	-	-	ปกติ	ปกติ	สูบทิ้ง 1 ปีครั้ง	ปกติ	
31/10/2023	1108	221	176.80	ระบาย	-	ปกติ	ปกติ	ปกติ	-	-	ปกติ	ปกติ	สูบทิ้ง 1 ปีครั้ง	ปกติ	

หมายเหตุ: กรณีไม่มีมิเตอร์ไฟฟ้าระบบบ่อบำบัดน้ำเสียจึงคำนวณการใช้ไฟฟ้าจากอุปกรณ์นั้นในแต่ละวันแทน (ปริมาณการใช้ไฟฟ้าของระบบบำบัดน้ำเสีย)

หมายเหตุ ๑. ให้กรอกสถิติและข้อมูลเฉพาะในกรณีที่มีสถิติและข้อมูลนั้น ๆ ในแต่ละวัน

๒. ในกรณีระบบบำบัดน้ำเสียที่มีการติดตั้งเครื่องตรวจวัดคุณภาพน้ำทิ้งแบบอัตโนมัติ ให้แนบผลการตรวจวัดคุณภาพน้ำทิ้งทุกวันแยกตามพารามิเตอร์ที่ตรวจวัด และทำการสรุปผลเป็นสถิติและข้อมูลรายเดือน

ขอรับรองว่าการบันทึกสถิติและข้อมูลตามตารางข้างต้นถูกต้องทุกประการ

..... เจ้าของหรือผู้ครอบครองแหล่งกำเนิดมลพิษ

(ผู้จัดการนิติบุคคลอาคารชุด เอ็กซ์ที ห้วยขวาง)

[redacted].....ผู้ควบคุมระบบบำบัดน้ำเสีย

(หัวหน้าช่างประจำอาคารชุด เอ็กซ์ที ห้วยขวาง)

ใบอนุญาตเลขที่ .....หมดอายุ .....

ออกให้โดย .....

.....ผู้รับจ้างให้บริการบำบัดน้ำเสีย

(.....)

ใบอนุญาตเลขที่ .....หมดอายุ .....

ออกให้โดย.....

(9)

แบบ ทส. ๑

แบบบันทึกรายละเอียดของสถิติและข้อมูลซึ่งแสดงผลการทำงานของระบบบำบัดน้ำเสีย
ของแหล่งกำเนิดมลพิษ
<u>กันยายน 66</u>

แหล่งกำเนิดมลพิษ ตั้งอยู่เลขที่ 298 ถนนรัชดาภิเษก แขวงห้วยขวาง เขตห้วยขวาง จังหวัดกรุงเทพมหานคร 10310 โทรศัพท์ [redacted]

นิติบุคคลอาคารชุด เอ็กซ์ที ห้วยขวาง เป็นเจ้าของหรือผู้ครอบครองแหล่งกำเนิดมลพิษ ประกอบกิจการประเภทห้องชุดพักอาศัยเท่านั้น ใบอนุญาตเลขที่ ไม่มี กทม.6 ออกให้โดยกรมการปรกครอง และสิ่งแวดล้อม ไม่มี ซึ่งมีแผนผังแสดงการทำงานของระบบบำบัดน้ำเสีย ดังนี้

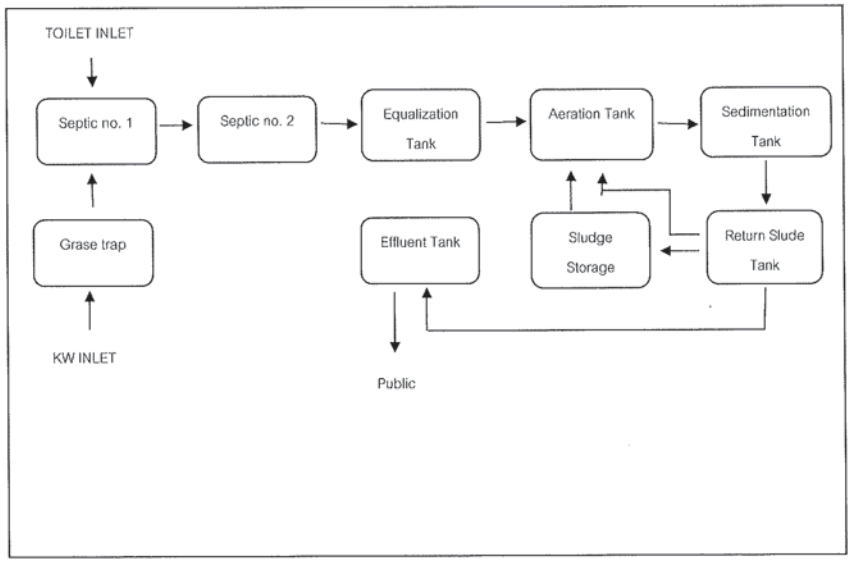

วันเดือนปี	สถิติและข้อมูลที่เก็บจากแหล่งกำเนิดมลพิษ															ลายมือชื่อผู้บันทึก
	ปริมาณการใช้ไฟฟ้าของระบบบำบัดน้ำเสีย (หน่วย)	ปริมาณน้ำใช้ในกิจกรรมของแหล่งกำเนิดมลพิษ (ลบ.ม.)	ปริมาณน้ำเสียที่เข้าระบบบำบัดน้ำเสีย (ลบ.ม.)	การระบายน้ำทิ้งจากระบบบำบัดน้ำเสีย (ระบาย/ไม่ระบาย)	ปริมาณสารเคมีหรือสารสกัดชีวภาพที่ใช้ (ชื่อ/ปริมาณ) (ลิตรหรือกิโลกรัม)	การทำงานของระบบบำบัดน้ำเสีย								ปริมาณตะกอนส่วนเกินที่เกิดขึ้นจากระบบบำบัดน้ำเสียที่นำไปกำจัด (ลบ.ม.)	ปัญหาอุปสรรคและแนวทางแก้ไข	
						ระบบบำบัดน้ำเสีย (ปกติ/ผิดปกติ)	เครื่องสูบน้ำ (ปกติ/ผิดปกติ)	เครื่องเติมอากาศ (ปกติ/ผิดปกติ)	เครื่องกวน/ผสมน้ำเสีย (ปกติ/ผิดปกติ)	เครื่องกวน/ผสมสารเคมี (ปกติ/ผิดปกติ)	เครื่องสูบตะกอน (ปกติ/ผิดปกติ)	อื่นๆ (ระบุ) (ปกติ/ผิดปกติ)			
1/9/66	1075	125	116	ระบาย	DES 810-2566 0.05 kg	ปกติ	ปกติ	ปกติ	-	-	ปกติ	ปกติ	เช้า/ตั้ง	ปกติ	[redacted]
2/9/66	1067	956	906.6	ระบาย	-	ปกติ	ปกติ	ปกติ	-	-	ปกติ	ปกติ	เช้า/ตั้ง	ปกติ	
3/9/66	759	125	116	ระบาย	-	ปกติ	ปกติ	ปกติ	-	-	ปกติ	ปกติ	เช้า/ตั้ง	ปกติ	
4/9/66	1114	954	906.4	ระบาย	-	ปกติ	ปกติ	ปกติ	-	-	ปกติ	ปกติ	เช้า/ตั้ง	ปกติ	
5/9/66	1116	115	109	ระบาย	-	ปกติ	ปกติ	ปกติ	-	-	ปกติ	ปกติ	เช้า/ตั้ง	ปกติ	
6/9/66	1099	965	919	ระบาย	-	ปกติ	ปกติ	ปกติ	-	-	ปกติ	ปกติ	เช้า/ตั้ง	ปกติ	
7/9/66	1109	124	118.8	ระบาย	-	ปกติ	ปกติ	ปกติ	-	-	ปกติ	ปกติ	เช้า/ตั้ง	ปกติ	
8/9/66	1061	919	909.6	ระบาย	DES 810-2566 0.05 kg	ปกติ	ปกติ	ปกติ	-	-	ปกติ	ปกติ	เช้า/ตั้ง	ปกติ	
9/9/66	1094	124	119.6	ระบาย	-	ปกติ	ปกติ	ปกติ	-	-	ปกติ	ปกติ	เช้า/ตั้ง	ปกติ	
10/9/66	1116	976	919.9	ระบาย	-	ปกติ	ปกติ	ปกติ	-	-	ปกติ	ปกติ	เช้า/ตั้ง	ปกติ	
11/9/66	1167	974	919.6	ระบาย	-	ปกติ	ปกติ	ปกติ	-	-	ปกติ	ปกติ	เช้า/ตั้ง	ปกติ	
12/9/66	1151	129	119.9	ระบาย	-	ปกติ	ปกติ	ปกติ	-	-	ปกติ	ปกติ	เช้า/ตั้ง	ปกติ	
13/9/66	1043	910	906	ระบาย	-	ปกติ	ปกติ	ปกติ	-	-	ปกติ	ปกติ	เช้า/ตั้ง	ปกติ	
14/9/66	1196	126	118.8	ระบาย	-	ปกติ	ปกติ	ปกติ	-	-	ปกติ	ปกติ	เช้า/ตั้ง	ปกติ	
15/9/66	1110	990	989	ระบาย	DES 810-2566 0.05 kg	ปกติ	ปกติ	ปกติ	-	-	ปกติ	ปกติ	เช้า/ตั้ง	ปกติ	
16/9/66	1066	123	116.6	ระบาย	-	ปกติ	ปกติ	ปกติ	-	-	ปกติ	ปกติ	เช้า/ตั้ง	ปกติ	

หมายเหตุ: กรณีไม่มีมิเตอร์ไฟฟ้าระบบบ่อบำบัดน้ำเสียจึงคำนวณการใช้ไฟฟ้าจากอุปกรณ์นั้นในแต่ละวันแทน (ปริมาณการใช้ไฟฟ้าของระบบบำบัดน้ำเสีย)

วัน/เดือน/ปี	ปริมาณการใช้ไฟฟ้าของระบบบำบัดน้ำเสีย (หน่วย)	ปริมาณน้ำใช้ในกิจกรรมของแหล่งกำเนิดมลพิษ (ลบ.ม.)	ปริมาณน้ำเสียที่เข้าระบบบำบัดน้ำเสีย (ลบ.ม.)	การระบายน้ำทิ้งจากระบบบำบัดน้ำเสีย (ระบาย/ไม่ระบาย)	ปริมาณสารเคมีหรือสารสกัดชีวภาพที่ใช้ (ชื่อ/ปริมาณ) (ลิตรหรือกิโลกรัม)	การทำงานของระบบบำบัดน้ำเสีย							ปริมาณตะกอนส่วนเกินที่เกิดขึ้นจากระบบบำบัดน้ำเสียที่นำไปกำจัด (ลบ.ม.)	ปัญหาอุปสรรคและแนวทางแก้ไข	ลายมือชื่อผู้บันทึก
						ระบบบำบัดน้ำเสีย (ปกติ/ผิดปกติ)	เครื่องสูบน้ำ (ปกติ/ผิดปกติ)	เครื่องเติมอากาศ (ปกติ/ผิดปกติ)	เครื่องกวน/ผสมน้ำเสีย (ปกติ/ผิดปกติ)	เครื่องกวน/ผสมสารเคมี (ปกติ/ผิดปกติ)	เครื่องสูบตะกอน (ปกติ/ผิดปกติ)	อื่นๆ (ระบุ) (ปกติ/ผิดปกติ)			
12/9/68	1105	912	912	ระบาย	–	ปกติ	ปกติ	ปกติ	–	–	ปกติ	ปกติ	เช้า/เย็น	ปกติ	[redacted]
13/9/68	1100	946	1052	ระบาย	–	ปกติ	ปกติ	ปกติ	–	–	ปกติ	ปกติ	เช้า/เย็น	ปกติ	
14/9/68	1152	968	1500	ระบาย	–	ปกติ	ปกติ	ปกติ	–	–	ปกติ	ปกติ	เช้า/เย็น	ปกติ	
15/9/68	1092	952	900.6	ระบาย	–	ปกติ	ปกติ	ปกติ	–	–	ปกติ	ปกติ	เช้า/เย็น	ปกติ	
16/9/68	1121	1125	1600	ระบาย	–	ปกติ	ปกติ	ปกติ	–	–	ปกติ	ปกติ	เช้า/เย็น	ปกติ	
17/9/68	1060	1092	1382	ระบาย	DOS BIO-SUPER 0.05 kg	ปกติ	ปกติ	ปกติ	–	–	ปกติ	ปกติ	เช้า/เย็น	ปกติ	
18/9/68	1109	911	1162	ระบาย	–	ปกติ	ปกติ	ปกติ	–	–	ปกติ	ปกติ	เช้า/เย็น	ปกติ	
19/9/68	1119	906	1160	ระบาย	–	ปกติ	ปกติ	ปกติ	–	–	ปกติ	ปกติ	เช้า/เย็น	ปกติ	
20/9/68	1114	925	990	ระบาย	–	ปกติ	ปกติ	ปกติ	–	–	ปกติ	ปกติ	เช้า/เย็น	ปกติ	
21/9/68	1105	954	901.6	ระบาย	–	ปกติ	ปกติ	ปกติ	–	–	ปกติ	ปกติ	เช้า/เย็น	ปกติ	
22/9/68	1114	996	1114	ระบาย	–	ปกติ	ปกติ	ปกติ	–	–	ปกติ	ปกติ	เช้า/เย็น	ปกติ	
23/9/68	1090	989	902.9	ระบาย	–	ปกติ	ปกติ	ปกติ	–	–	ปกติ	ปกติ	เช้า/เย็น	ปกติ	
24/9/68	1195	1135	1116	ระบาย	DOS BIO-SUPER 0.05 kg	ปกติ	ปกติ	ปกติ	–	–	ปกติ	ปกติ	เช้า/เย็น	ปกติ	
25/9/68	1106	942	919.9	ระบาย	–	ปกติ	ปกติ	ปกติ	–	–	ปกติ	ปกติ	เช้า/เย็น	ปกติ	
	33,195	29,952	31,122.6												

หมายเหตุ: กรณีไม่มีมิเตอร์ไฟฟ้าระบบบ่อบำบัดน้ำเสียจึงคำนวณการใช้ไฟฟ้าจากอุปกรณ์นั้นในแต่ละวันแทน (ปริมาณการใช้ไฟฟ้าของระบบบำบัดน้ำเสีย)

วัน/เดือน/ปี	สถิติและข้อมูลที่เก็บจากแหล่งกำเนิดมลพิษ														
	ปริมาณการใช้ไฟฟ้าของระบบบำบัดน้ำเสีย (หน่วย)	ปริมาณน้ำใช้ในกิจกรรมของแหล่งกำเนิดมลพิษ (ลบ.ม.)	ปริมาณน้ำเสียที่เข้าระบบบำบัดน้ำเสีย (ลบ.ม.)	การระบายน้ำทิ้งจากระบบบำบัดน้ำเสีย (ระบาย/ไม่ระบาย)	ปริมาณสารเคมีหรือสารสกัดชีวภาพที่ใช้ (ชื่อ/ปริมาณ) (ลิตรหรือกิโลกรัม)	การทำงานของระบบบำบัดน้ำเสีย							ปริมาณตะกอนส่วนเกินที่เกิดขึ้นจากระบบบำบัดน้ำเสียที่นำไปกำจัด (ลบ.ม.)	ปัญหาอุปสรรคและแนวทางแก้ไข	ลายมือชื่อผู้บันทึก
						ระบบบำบัดน้ำเสีย (ปกติ/ผิดปกติ)	เครื่องสูบน้ำ (ปกติ/ผิดปกติ)	เครื่องเติมอากาศ (ปกติ/ผิดปกติ)	เครื่องกวน/ผสมน้ำเสีย (ปกติ/ผิดปกติ)	เครื่องกวน/ผสมสารเคมี (ปกติ/ผิดปกติ)	เครื่องสูบตะกอน (ปกติ/ผิดปกติ)	อื่นๆ (ระบุ) (ปกติ/ผิดปกติ)			
1/9/68	1095	1125	116	ระบาย	DOS BIO-SUPER 0.05 kg	ปกติ	ปกติ	ปกติ	–	–	ปกติ	ปกติ	เช้า/เย็น	ปกติ	[redacted]
2/9/68	1152	952	905.9	ระบาย	–	ปกติ	ปกติ	ปกติ	–	–	ปกติ	ปกติ	เช้า/เย็น	ปกติ	
3/9/68	1192	1125	116	ระบาย	–	ปกติ	ปกติ	ปกติ	–	–	ปกติ	ปกติ	เช้า/เย็น	ปกติ	
4/9/68	1116	952	901.6	ระบาย	–	ปกติ	ปกติ	ปกติ	–	–	ปกติ	ปกติ	เช้า/เย็น	ปกติ	
5/9/68	1116	1125	109	ระบาย	–	ปกติ	ปกติ	ปกติ	–	–	ปกติ	ปกติ	เช้า/เย็น	ปกติ	
6/9/68	1097	965	919	ระบาย	–	ปกติ	ปกติ	ปกติ	–	–	ปกติ	ปกติ	เช้า/เย็น	ปกติ	
7/9/68	1109	1142	1159	ระบาย	–	ปกติ	ปกติ	ปกติ	–	–	ปกติ	ปกติ	เช้า/เย็น	ปกติ	
8/9/68	1091	919	909.6	ระบาย	DOS BIO-SUPER 0.05 kg	ปกติ	ปกติ	ปกติ	–	–	ปกติ	ปกติ	เช้า/เย็น	ปกติ	
9/9/68	1092	1129	1139.6	ระบาย	–	ปกติ	ปกติ	ปกติ	–	–	ปกติ	ปกติ	เช้า/เย็น	ปกติ	
10/9/68	1116	976	919.9	ระบาย	–	ปกติ	ปกติ	ปกติ	–	–	ปกติ	ปกติ	เช้า/เย็น	ปกติ	
11/9/68	1192	929	919.6	ระบาย	–	ปกติ	ปกติ	ปกติ	–	–	ปกติ	ปกติ	เช้า/เย็น	ปกติ	
12/9/68	1151	1129	1119.9	ระบาย	–	ปกติ	ปกติ	ปกติ	–	–	ปกติ	ปกติ	เช้า/เย็น	ปกติ	
13/9/68	1025	910	906	ระบาย	–	ปกติ	ปกติ	ปกติ	–	–	ปกติ	ปกติ	เช้า/เย็น	ปกติ	
14/9/68	1196	1126	1159	ระบาย	–	ปกติ	ปกติ	ปกติ	–	–	ปกติ	ปกติ	เช้า/เย็น	ปกติ	
15/9/68	1110	990	959	ระบาย	DOS BIO-SUPER 0.05 kg	ปกติ	ปกติ	ปกติ	–	–	ปกติ	ปกติ	เช้า/เย็น	ปกติ	
16/9/68	1046	1129	1139.6	ระบาย	–	ปกติ	ปกติ	ปกติ	–	–	ปกติ	ปกติ	เช้า/เย็น	ปกติ	

หมายเหตุ: กรณีไม่มีมิเตอร์ไฟฟ้าระบบบ่อบำบัดน้ำเสียจึงคำนวณการใช้ไฟฟ้าจากอุปกรณ์นั้นในแต่ละวันแทน (ปริมาณการใช้ไฟฟ้าของระบบบำบัดน้ำเสีย)

วัน เดือน ปี	ปริมาณการใช้ไฟฟ้าของระบบบำบัดน้ำเสีย (หน่วย)	ปริมาณน้ำใช้ในกิจกรรมของแหล่งกำเนิดมลพิษ (ลบ.ม.)	ปริมาณน้ำเสียที่เข้าระบบบำบัดน้ำเสีย (ลบ.ม.)	การระบายน้ำทิ้งจากระบบบำบัดน้ำเสีย (ระบาย/ไม่ระบาย)	ปริมาณสารเคมีหรือสารสกัดชีวภาพที่ใช้ (ชื่อ/ปริมาณ) (ลิตรหรือกิโลกรัม)	การทำงานของระบบบำบัดน้ำเสีย							ปริมาณตะกอนส่วนเกินที่เกิดขึ้นจากระบบบำบัดน้ำเสียที่นำไปกำจัด (ลบ.ม.)	ปัญหาอุปสรรคและแนวทางแก้ไข	ลายมือชื่อผู้บันทึก
						ระบบบำบัดน้ำเสีย (ปกติ/ผิดปกติ)	เครื่องสูบน้ำ (ปกติ/ผิดปกติ)	เครื่องเติมอากาศ (ปกติ/ผิดปกติ)	เครื่องกรวน/ผสมน้ำเสีย (ปกติ/ผิดปกติ)	เครื่องกรวน/ผสมสารเคมี (ปกติ/ผิดปกติ)	เครื่องสูบตะกอน (ปกติ/ผิดปกติ)	อื่นๆ (ระบุ) (ปกติ/ผิดปกติ)			
๑๔/๑๑/๖๖	๑๑๐๖	๑๑๕	๑๑๙	ระบาย	–	ปกติ	ปกติ	ปกติ	–	–	ปกติ	ปกติ	เช้า/เย็น	ปกติ	[redacted]
๑๕/๑๑/๖๖	๑๑๐๐	๑๑๖	๑๑๕.๑	ระบาย	–	ปกติ	ปกติ	ปกติ	–	–	ปกติ	ปกติ	เช้า/เย็น	ปกติ	
๑๖/๑๑/๖๖	๑๑๕๔	๑๑๘	๑๕๐.๖	ระบาย	–	ปกติ	ปกติ	ปกติ	–	–	ปกติ	ปกติ	เช้า/เย็น	ปกติ	
๑๗/๑๑/๖๖	๑๑๑๔	๑๑๔	๑๐๐.๖	ระบาย	–	ปกติ	ปกติ	ปกติ	–	–	ปกติ	ปกติ	เช้า/เย็น	ปกติ	
๑๘/๑๑/๖๖	๑๑๑๑	๑๑๕	๑๕๐.๖	ระบาย	–	ปกติ	ปกติ	ปกติ	–	–	ปกติ	ปกติ	เช้า/เย็น	ปกติ	
๑๙/๑๑/๖๖	๑๐๖๖	๑๑๔	๑๑๔.๖	ระบาย	ปูนขาว-ปูนขาว 0.05 kg	ปกติ	ปกติ	ปกติ	–	–	ปกติ	ปกติ	เช้า/เย็น	ปกติ	
๒๐/๑๑/๖๖	๑๑๑๑	๑๑๑	๑๑๕.๔	ระบาย	–	ปกติ	ปกติ	ปกติ	–	–	ปกติ	ปกติ	เช้า/เย็น	ปกติ	
๒๑/๑๑/๖๖	๑๑๑๒	๑๐๖	๑๑๖.๔	ระบาย	–	ปกติ	ปกติ	ปกติ	–	–	ปกติ	ปกติ	เช้า/เย็น	ปกติ	
๒๒/๑๑/๖๖	๑๑๑๔	๑๑๕	๑๑๐	ระบาย	–	ปกติ	ปกติ	ปกติ	–	–	ปกติ	ปกติ	เช้า/เย็น	ปกติ	
๒๓/๑๑/๖๖	๑๑๑๕	๑๑๔	๑๐๑.๖	ระบาย	–	ปกติ	ปกติ	ปกติ	–	–	ปกติ	ปกติ	เช้า/เย็น	ปกติ	
๒๔/๑๑/๖๖	๑๑๑๔	๑๑๖	๑๑๔.๔	ระบาย	–	ปกติ	ปกติ	ปกติ	–	–	ปกติ	ปกติ	เช้า/เย็น	ปกติ	
๒๕/๑๑/๖๖	๑๐๙๐	๑๐๙	๑๐๔.๔	ระบาย	ปูนขาว-ปูนขาว 0.05 kg	ปกติ	ปกติ	ปกติ	–	–	ปกติ	ปกติ	เช้า/เย็น	ปกติ	
๒๖/๑๑/๖๖	๑๑๑๕	๑๑๓	๑๑๖	ระบาย	–	ปกติ	ปกติ	ปกติ	–	–	ปกติ	ปกติ	เช้า/เย็น	ปกติ	
๒๗/๑๑/๖๖	๑๑๐๖	๑๑๖	๑๑๙.๑	ระบาย	–	ปกติ	ปกติ	ปกติ	–	–	ปกติ	ปกติ	เช้า/เย็น	ปกติ	
	๑๑,๑๑๑	๑,๑๑๔	๑๑๑๓.๖												

หมายเหตุ: กรณีไม่มีมิเตอร์ไฟฟ้าระบบบ่อบำบัดน้ำเสียจึงคำนวณการใช้ไฟฟ้าจากอุปกรณ์นั้นในแต่ละวันแทน (ปริมาณการใช้ไฟฟ้าของระบบบำบัดน้ำเสีย)

หมายเหตุ ๑. ให้กรอกสถิติและข้อมูลเฉพาะในกรณีที่มีสถิติและข้อมูลนั้น ๆ ในแต่ละวัน

๒. ในกรณีระบบบำบัดน้ำเสียที่มีการติดตั้งเครื่องตรวจวัดคุณภาพน้ำทิ้งแบบอัตโนมัติ ให้แถบผลการตรวจวัดคุณภาพน้ำทิ้งทุกวันแยกตามพารามิเตอร์ที่ตรวจวัด และทำการสรุปผลเป็นสถิติและข้อมูลรายเดือน

[redacted] ตามตารางข้างต้นถูกต้องทุกประการ

..... เจ้าของหรือผู้ครอบครองแหล่งกำเนิดมลพิษ

(ห้วยขวาง)

..... ผู้ควบคุมระบบบำบัดน้ำเสีย

(หัวหน้าช่างประจำอาคารชุด เอ็กซ์ที ห้วยขวาง)

ใบอนุญาตเลขที่ ..... หมดอายุ .....

ออกให้โดย .....

..... ผู้รับจ้างให้บริการบำบัดน้ำเสีย

(.....)

ใบอนุญาตเลขที่ .....หมดอายุ .....

ออกให้โดย .....

แบบ ทส. ๑

แบบบันทึกรายละเอียดของสถิติและข้อมูลซึ่งแสดงผลการทำงานของระบบบำบัดน้ำเสีย
ของแหล่งกำเนิดมลพิษ
<u>สิงหาคม 66</u>

แหล่งกำเนิดมลพิษ ตั้งอยู่เลขที่ 298 ถนนรัชดาภิเษก แขวงห้วยขวาง เขตห้วยขวาง จังหวัดกรุงเทพมหานคร 10310 โทรศัพท์ [redacted]

นิติบุคคลอาคารชุด เอ็กซ์ที ห้วยขวาง เป็นเจ้าของหรือผู้ครอบครองแหล่งกำเนิดมลพิษ ประกอบกิจการประเภทห้องชุดพักอาศัยเท่านั้น ใบอนุญาตเลขที่ ไม่มี กทม.6 ออกให้โดยกรมการปรกครอง และสิ่งแวดล้อม ไม่มี ซึ่งมีแผนผังแสดงการทำงานของระบบบำบัดน้ำเสีย ดังนี้

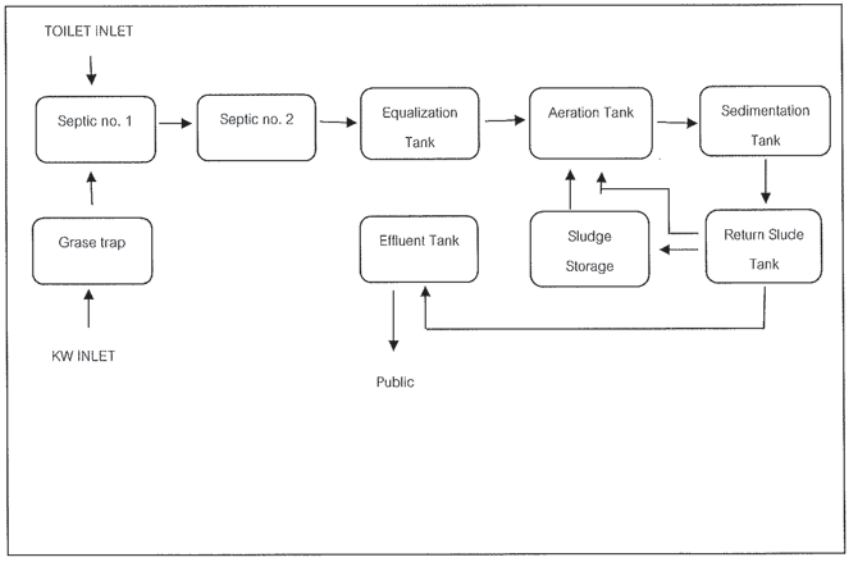

วัน/เดือน/ปี	สถิติและข้อมูลที่เก็บจากแหล่งกำเนิดมลพิษ														ลายมือชื่อผู้บันทึก
	ปริมาณการใช้ไฟฟ้าของระบบบำบัดน้ำเสีย (หน่วย)	ปริมาณน้ำใช้ในทุกกิจกรรมของแหล่งกำเนิดมลพิษ (ลบ.ม.)	ปริมาณน้ำเสียที่เข้าระบบบำบัดน้ำเสีย (ลบ.ม.)	การระบายน้ำทิ้งจากระบบบำบัดน้ำเสีย (ระบาย/ไม่ระบาย)	ปริมาณสารเคมีหรือสารสกัดชีวภาพที่ใช้ (ชื่อ/ปริมาณ) (ลิตรหรือกิโลกรัม)	การทำงานของระบบบำบัดน้ำเสีย							ปริมาณตะกอนส่วนเกินที่เกิดขึ้นจากระบบบำบัดน้ำเสียที่นำไปกำจัด (ลบ.ม.)	ปัญหาอุปสรรคและแนวทางแก้ไข	[redacted]
						ระบบบำบัดน้ำเสีย (ปกติ/ผิดปกติ)	เครื่องสูบน้ำ (ปกติ/ผิดปกติ)	เครื่องเติมอากาศ (ปกติ/ผิดปกติ)	เครื่องกวน/ผสมน้ำเสีย (ปกติ/ผิดปกติ)	เครื่องกวน/ผสมสารเคมี (ปกติ/ผิดปกติ)	เครื่องสูบตะกอน (ปกติ/ผิดปกติ)	อื่นๆ (ระบุ) (ปกติ/ผิดปกติ)			
1/8/66	1097	141	118.6	ระบาย	-	ปกติ	ปกติ	ปกติ	-	-	ปกติ	-	-	-	
2/8/66	116	975	996	ระบาย	-	ปกติ	ปกติ	ปกติ	-	-	ปกติ	-	-	-	
3/8/66	1056	156	136.4	ระบาย	-	ปกติ	ปกติ	ปกติ	-	-	ปกติ	-	-	-	
4/8/66	1986	987	192.6	ระบาย	ปูนขาว 0.05kg	ปกติ	ปกติ	ปกติ	-	-	ปกติ	-	-	-	
5/8/66	990	141	115.3	ระบาย	-	ปกติ	ปกติ	ปกติ	-	-	ปกติ	-	-	-	
6/8/66	706	509	995.3	ระบาย	-	ปกติ	ปกติ	ปกติ	-	-	ปกติ	-	-	-	
7/8/66	943	193	156	ระบาย	-	ปกติ	ปกติ	ปกติ	-	-	ปกติ	-	-	-	
8/8/66	109	905	166	ระบาย	-	ปกติ	ปกติ	ปกติ	-	-	ปกติ	-	-	-	
9/8/66	599	961	906.4	ระบาย	-	ปกติ	ปกติ	ปกติ	-	-	ปกติ	-	-	-	
10/8/66	706	141	115.3	ระบาย	-	ปกติ	ปกติ	ปกติ	-	-	ปกติ	-	-	-	
11/8/66	615	991	995.3	ระบาย	ปูนขาว 0.05kg	ปกติ	ปกติ	ปกติ	-	-	ปกติ	-	-	-	
12/8/66	961	141	116.6	ระบาย	-	ปกติ	ปกติ	ปกติ	-	-	ปกติ	-	-	-	
13/8/66	639	961	906.6	ระบาย	-	ปกติ	ปกติ	ปกติ	-	-	ปกติ	-	-	-	
14/8/66	999	145	116	ระบาย	-	ปกติ	ปกติ	ปกติ	-	-	ปกติ	-	-	-	
15/8/66	995	946	992.3	ระบาย	-	ปกติ	ปกติ	ปกติ	-	-	ปกติ	-	-	-	
16/8/66	911	908	115.6	ระบาย	-	ปกติ	ปกติ	ปกติ	-	-	ปกติ	-	-	-	

หมายเหตุ: กรณีไม่มีมิเตอร์ไฟฟ้าระบบบ่อบำบัดน้ำเสียซึ่งคำนวณการใช้ไฟฟ้าจากอุปกรณ์นั้นในแต่ละวันแทน (ปริมาณการใช้ไฟฟ้าของระบบบำบัดน้ำเสีย)

วัน เดือน ปี	ปริมาณการใช้ไฟฟ้าของระบบบำบัดน้ำเสีย (หน่วย)	ปริมาณน้ำใช้ในกิจกรรมของแหล่งกำเนิดมลพิษ (ลบ.ม.)	ปริมาณน้ำเสียที่เข้าระบบบำบัดน้ำเสีย (ลบ.ม.)	การระบายน้ำทิ้งจากระบบบำบัดน้ำเสีย (ระบาย/ไม่ระบาย)	ปริมาณสารเคมีหรือสารสกัดชีวภาพที่ใช้ (ชื่อ/ปริมาณ) (ลิตรหรือกิโลกรัม)	การทำงานของระบบบำบัดน้ำเสีย							ปริมาณตะกอนส่วนเกินที่เกิดขึ้นจากระบบบำบัดน้ำเสียที่นำไปกำจัด (ลบ.ม.)	ปัญหาอุปสรรคและแนวทางแก้ไข	ลายมือชื่อผู้บันทึก
						ระบบบำบัดน้ำเสีย (ปกติ/ผิดปกติ)	เครื่องสูบน้ำ (ปกติ/ผิดปกติ)	เครื่องเติมอากาศ (ปกติ/ผิดปกติ)	เครื่องกวน/ผสมน้ำเสีย (ปกติ/ผิดปกติ)	เครื่องกวน/ผสมสารเคมี (ปกติ/ผิดปกติ)	เครื่องสูบตะกอน (ปกติ/ผิดปกติ)	อื่นๆ (ระบุ) (ปกติ/ผิดปกติ)			
13/6/63	820	196	131.6	ระบาย	DOS 810-21.5% 0.05 kg	ปกติ	ปกติ	ปกติ	-	-	ปกติ	-	-	-	[redacted]
14/6/63	999	949	951.9	ระบาย	-	ปกติ	ปกติ	ปกติ	-	-	ปกติ	-	-	-	
15/6/63	961	1116	115.9	ระบาย	-	ปกติ	ปกติ	ปกติ	-	-	ปกติ	-	-	-	
16/6/63	959	955	903	ระบาย	-	ปกติ	ปกติ	ปกติ	-	-	ปกติ	-	-	-	
17/6/63	416	199	159.8	ระบาย	-	ปกติ	ปกติ	ปกติ	-	-	ปกติ	-	-	-	
18/6/63	1807	905	196	ระบาย	-	ปกติ	ปกติ	ปกติ	-	-	ปกติ	-	-	-	
19/6/63	780	109	113.6	ระบาย	-	ปกติ	ปกติ	ปกติ	-	-	ปกติ	-	-	-	
20/6/63	990	916	910.6	ระบาย	-	ปกติ	ปกติ	ปกติ	-	-	ปกติ	-	-	-	
21/6/63	659	1103	113.6	ระบาย	DOS 810-21.5% 0.05 kg	ปกติ	ปกติ	ปกติ	-	-	ปกติ	-	-	-	
22/6/63	1098	913	909.6	ระบาย	-	ปกติ	ปกติ	ปกติ	-	-	ปกติ	-	-	-	
23/6/63	1112	121	131.6	ระบาย	-	ปกติ	ปกติ	ปกติ	-	-	ปกติ	-	-	-	
24/6/63	1113	916	911.8	ระบาย	-	ปกติ	ปกติ	ปกติ	-	-	ปกติ	-	-	-	
25/6/63	1096	164	1300.6	ระบาย	-	ปกติ	ปกติ	ปกติ	-	-	ปกติ	-	-	-	
26/6/63	1110	939	896.6	ระบาย	-	ปกติ	ปกติ	ปกติ	-	-	ปกติ	-	-	-	
27/6/63	1195	955	903	ระบาย	-	ปกติ	ปกติ	ปกติ	-	-	ปกติ	-	-	-	
	31,159	6,169	5,551.2												

หมายเหตุ: กรณีไม่มีมิเตอร์ไฟฟ้าระบบบ่อบำบัดน้ำเสียจึงคำนวณการใช้ไฟฟ้าจากอุปกรณ์นั้นในแต่ละวันแทน (ปริมาณการใช้ไฟฟ้าของระบบบำบัดน้ำเสีย)

วัน เดือน ปี	ปริมาณการใช้ไฟฟ้าของระบบบำบัดน้ำเสีย (หน่วย)	ปริมาณน้ำใช้ในกิจกรรมของแหล่งกำเนิดมลพิษ (ลบ.ม.)	ปริมาณน้ำเสียที่เข้าระบบบำบัดน้ำเสีย (ลบ.ม.)	การระบายน้ำทิ้งจากระบบบำบัดน้ำเสีย (ระบาย/ไม่ระบาย)	ปริมาณสารเคมีหรือสารสกัดชีวภาพที่ใช้ (ชื่อ/ปริมาณ) (ลิตรหรือกิโลกรัม)	การทำงานของระบบบำบัดน้ำเสีย							ปริมาณตะกอนส่วนเกินที่เกิดขึ้นจากระบบบำบัดน้ำเสียที่นำไปกำจัด (ลบ.ม.)	ปัญหาอุปสรรคและแนวทางแก้ไข	ลายมือชื่อผู้บันทึก
						ระบบบำบัดน้ำเสีย (ปกติ/ผิดปกติ)	เครื่องสูบน้ำ (ปกติ/ผิดปกติ)	เครื่องเติมอากาศ (ปกติ/ผิดปกติ)	เครื่องกวน/ผสมน้ำเสีย (ปกติ/ผิดปกติ)	เครื่องกวน/ผสมสารเคมี (ปกติ/ผิดปกติ)	เครื่องสูบตะกอน (ปกติ/ผิดปกติ)	อื่นๆ (ระบุ) (ปกติ/ผิดปกติ)			
1/6/63	1089	1101	119.6	ระบาย	-	ปกติ	ปกติ	ปกติ	-	-	ปกติ	-	-	-	[redacted]
2/6/63	1116	903	906	ระบาย	-	ปกติ	ปกติ	ปกติ	-	-	ปกติ	-	-	-	
3/6/63	1056	156	131.6	ระบาย	-	ปกติ	ปกติ	ปกติ	-	-	ปกติ	-	-	-	
4/6/63	1976	907	192.6	ระบาย	DOS 810-21.5% 0.05 kg	ปกติ	ปกติ	ปกติ	-	-	ปกติ	-	-	-	
5/6/63	990	1113	115.8	ระบาย	-	ปกติ	ปกติ	ปกติ	-	-	ปกติ	-	-	-	
6/6/63	906	805	909.8	ระบาย	-	ปกติ	ปกติ	ปกติ	-	-	ปกติ	-	-	-	
7/6/63	893	193	156	ระบาย	-	ปกติ	ปกติ	ปกติ	-	-	ปกติ	-	-	-	
8/6/63	1089	905	166	ระบาย	-	ปกติ	ปกติ	ปกติ	-	-	ปกติ	-	-	-	
9/6/63	589	961	906.6	ระบาย	-	ปกติ	ปกติ	ปกติ	-	-	ปกติ	-	-	-	
10/6/63	906	1103	115.8	ระบาย	-	ปกติ	ปกติ	ปกติ	-	-	ปกติ	-	-	-	
11/6/63	415	913	955.8	ระบาย	DOS 810-21.5% 0.05 kg	ปกติ	ปกติ	ปกติ	-	-	ปกติ	-	-	-	
12/6/63	961	1116	116.6	ระบาย	-	ปกติ	ปกติ	ปกติ	-	-	ปกติ	-	-	-	
13/6/63	659	961	906.6	ระบาย	-	ปกติ	ปกติ	ปกติ	-	-	ปกติ	-	-	-	
14/6/63	893	1105	116	ระบาย	-	ปกติ	ปกติ	ปกติ	-	-	ปกติ	-	-	-	
15/6/63	995	946	932.8	ระบาย	-	ปกติ	ปกติ	ปกติ	-	-	ปกติ	-	-	-	
16/6/63	911	907	165.6	ระบาย	-	ปกติ	ปกติ	ปกติ	-	-	ปกติ	-	-	-	

หมายเหตุ: กรณีไม่มีมิเตอร์ไฟฟ้าระบบบ่อบำบัดน้ำเสียจึงคำนวณการใช้ไฟฟ้าจากอุปกรณ์นั้นในแต่ละวันแทน (ปริมาณการใช้ไฟฟ้าของระบบบำบัดน้ำเสีย)

วัน เดือน ปี	ปริมาณการใช้ไฟฟ้าของระบบบำบัดน้ำเสีย (หน่วย)	ปริมาณน้ำใช้ในกิจกรรมของแหล่งกำเนิดมลพิษ (ลบ.ม.)	ปริมาณน้ำเสียที่เข้าระบบบำบัดน้ำเสีย (ลบ.ม.)	การระบายน้ำทิ้งจากระบบบำบัดน้ำเสีย (ระบาย/ไม่ระบาย)	ปริมาณสารเคมีหรือสารสกัดชีวภาพที่ใช้ (ชื่อ/ปริมาณ) (ลิตรหรือกิโลกรัม)	การทำงานของระบบบำบัดน้ำเสีย							ปริมาณตะกอนส่วนเกินที่เกิดขึ้นจากระบบบำบัดน้ำเสียที่นำไปกำจัด (ลบ.ม.)	ปัญหาอุปสรรคและแนวทางแก้ไข	ลายมือชื่อผู้บันทึก
						ระบบบำบัดน้ำเสีย (ปกติ/ผิดปกติ)	เครื่องสูบน้ำ (ปกติ/ผิดปกติ)	เครื่องเติมอากาศ (ปกติ/ผิดปกติ)	เครื่องกวน/ผสมน้ำเสีย (ปกติ/ผิดปกติ)	เครื่องกวน/ผสมสารเคมี (ปกติ/ผิดปกติ)	เครื่องสูบตะกอน (ปกติ/ผิดปกติ)	อื่น ๆ (ระบุ) (ปกติ/ผิดปกติ)			
1/6/68	980	196	156.6	ระบาย	PAC 250-25,000 0.05 kg	ปกติ	ปกติ	ปกติ	-	-	ปกติ	-	-	-	[redacted]
2/6/68	999	949	951.9	ระบาย	-	ปกติ	ปกติ	ปกติ	-	-	ปกติ	-	-	-	[redacted]
3/6/68	951	146	115.9	ระบาย	-	ปกติ	ปกติ	ปกติ	-	-	ปกติ	-	-	-	[redacted]
4/6/68	989	955	904	ระบาย	-	ปกติ	ปกติ	ปกติ	-	-	ปกติ	-	-	-	[redacted]
5/6/68	910	199	159.6	ระบาย	-	ปกติ	ปกติ	ปกติ	-	-	ปกติ	-	-	-	[redacted]
6/6/68	1804	905	196	ระบาย	-	ปกติ	ปกติ	ปกติ	-	-	ปกติ	-	-	-	[redacted]
7/6/68	950	194	118.6	ระบาย	-	ปกติ	ปกติ	ปกติ	-	-	ปกติ	-	-	-	[redacted]
8/6/68	990	965	910.4	ระบาย	-	ปกติ	ปกติ	ปกติ	-	-	ปกติ	-	-	-	[redacted]
9/6/68	959	148	112.4	ระบาย	PAC 250-25,000 0.05 kg	ปกติ	ปกติ	ปกติ	-	-	ปกติ	-	-	-	[redacted]
10/6/68	1094	969	907.6	ระบาย	-	ปกติ	ปกติ	ปกติ	-	-	ปกติ	-	-	-	[redacted]
11/6/68	1198	141	156.5	ระบาย	-	ปกติ	ปกติ	ปกติ	-	-	ปกติ	-	-	-	[redacted]
12/6/68	1115	964	911.9	ระบาย	-	ปกติ	ปกติ	ปกติ	-	-	ปกติ	-	-	-	[redacted]
13/6/68	1096	164	130.4	ระบาย	-	ปกติ	ปกติ	ปกติ	-	-	ปกติ	-	-	-	[redacted]
14/6/68	1110	948	893.6	ระบาย	-	ปกติ	ปกติ	ปกติ	-	-	ปกติ	-	-	-	[redacted]
15/6/68	1195	955	904	ระบาย	-	ปกติ	ปกติ	ปกติ	-	-	ปกติ	-	-	-	[redacted]
	9,159	6,149	5,551.9												

หมายหตุ: กรณีไม่มีมิเตอร์ไฟฟ้าระบบย่อยบำบัดน้ำเสียจึงคำนวณการใช้ไฟฟ้าจากอุปกรณ์นั้นในแต่ละวันแทน (ปริมาณการใช้ไฟฟ้าของระบบบำบัดน้ำเสีย)

หมายเหตุ ๑. ให้กรอกสถิติและข้อมูลเฉพาะในกรณีที่มีสถิติและข้อมูลนั้น ๆ ในแต่ละวัน

๒. ในกรณีระบบบำบัดน้ำเสียที่มีการติดตั้งเครื่องตรวจวัดคุณภาพน้ำทิ้งแบบอัตโนมัติ ให้แนบผลการตรวจวัดคุณภาพน้ำทิ้งทุกวันแยกตามพารามิเตอร์ที่ตรวจวัด และทำการสรุปผลเป็นสถิติและข้อมูลรายเดือน

[redacted] ตามตารางข้างต้นถูกต้องทุกประการ

[redacted] ..... เจ้าของหรือผู้ครอบครองแหล่งกำเนิดมลพิษ

[redacted] วยขวาง)

[redacted] ..... ผู้ควบคุมระบบบำบัดน้ำเสีย

(หัวหน้าช่างประจำอาคารชุด เอกชัย ห้วยขวาง)

ใบอนุญาตเลขที่ ..... หมดอายุ .....

ออกให้โดย .....

..... ผู้รับจ้างให้บริการบำบัดน้ำเสีย

(.....)

ใบอนุญาตเลขที่ .....หมดอายุ .....

ออกให้โดย .....

แบบ ทส. ๑

แบบบันทึกรายละเอียดของสถิติและข้อมูลซึ่งแสดงผลการทำงานของระบบบำบัดน้ำเสีย
ของแหล่งกำเนิดมลพิษ
<u>กรกฎาคม 66</u>

แหล่งกำเนิดมลพิษ ตั้งอยู่เลขที่ 298 ถนนรัชดาภิเษก แขวงห้วยขวาง เขตห้วยขวาง จังหวัดกรุงเทพมหานคร 10310 โทรศัพท์ [redacted]

นิติบุคคลอาคารชุด เอ็กซ์ที ห้วยขวาง เป็นเจ้าของหรือผู้ครอบครองแหล่งกำเนิดมลพิษ ประกอบกิจการประเภทห้องชุดพักอาศัยเท่านั้น ใบอนุญาตเลขที่ ไม่มี กทม.6 ออกให้โดยกรมการปรกครอง และสิ่งแวดล้อม ไม่มี ซึ่งมีแผนผังแสดงการทำงานของระบบบำบัดน้ำเสีย ดังนี้

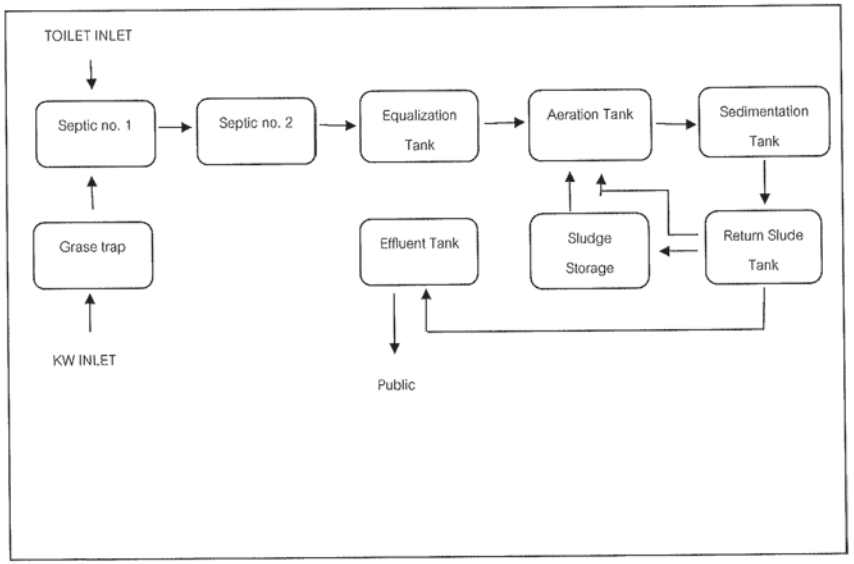

วัน เดือน ปี	ปริมาณการใช้ไฟฟ้าของระบบบำบัดน้ำเสีย (หน่วย)	ปริมาณน้ำใช้ในกิจกรรมของแหล่งกำเนิดมลพิษ (ลบ.ม.)	ปริมาณน้ำเสียที่เข้าระบบบำบัดน้ำเสีย (ลบ.ม.)	การระบายน้ำทิ้งจากระบบบำบัดน้ำเสีย (ระบาย/ไม่ระบาย)	ปริมาณสารเคมีหรือสารสกัดชีวภาพที่ใช้ (ชื่อ/ปริมาณ) (ลิตรหรือกิโลกรัม)	การทำงานของระบบบำบัดน้ำเสีย							ปริมาณตะกอนส่วนเกินที่เกิดขึ้นจากระบบบำบัดน้ำเสียที่นำไปกำจัด (ลบ.ม.)	ปัญหาอุปสรรคและแนวทางแก้ไข	ลายมือชื่อผู้บันทึก
						ระบบบำบัดน้ำเสีย (ปกติ/ผิดปกติ)	เครื่องสูบน้ำ (ปกติ/ผิดปกติ)	เครื่องเติมอากาศ (ปกติ/ผิดปกติ)	เครื่องกวน/ผสมน้ำเสีย (ปกติ/ผิดปกติ)	เครื่องกวน/ผสมสารเคมี (ปกติ/ผิดปกติ)	เครื่องสูบตะกอน (ปกติ/ผิดปกติ)	อื่นๆ (ระบุ) (ปกติ/ผิดปกติ)			
1/7/66	1250	939	1096.6	ระบาย	–	ปกติ	ปกติ	ปกติ	–	–	ปกติ	ปกติ	–	–	[redacted]
2/7/66	1149	160	194	ระบาย	–	ปกติ	ปกติ	ปกติ	–	–	ปกติ	ปกติ	–	–	
3/7/66	1310	957	905.6	ระบาย	–	ปกติ	ปกติ	ปกติ	–	–	ปกติ	ปกติ	–	–	
4/7/66	1016	1018	117.6	ระบาย	–	ปกติ	ปกติ	ปกติ	–	–	ปกติ	ปกติ	–	–	
5/7/66	1995	1178	1054.6	ระบาย	–	ปกติ	ปกติ	ปกติ	–	–	ปกติ	ปกติ	–	–	
6/7/66	1170	1012	1153.8	ระบาย	–	ปกติ	ปกติ	ปกติ	–	–	ปกติ	ปกติ	–	–	
7/7/66	1350	955	901.6	ระบาย	BOD-ปริมาณ 30g	ปกติ	ปกติ	ปกติ	–	–	ปกติ	ปกติ	–	–	
8/7/66	1181	136	116.4	ระบาย	–	ปกติ	ปกติ	ปกติ	–	–	ปกติ	ปกติ	–	–	
9/7/66	1175	1109	1092.4	ระบาย	–	ปกติ	ปกติ	ปกติ	–	–	ปกติ	ปกติ	–	–	
10/7/66	900	156	196.4	ระบาย	–	ปกติ	ปกติ	ปกติ	–	–	ปกติ	ปกติ	–	–	
11/7/66	1355	957	905.6	ระบาย	–	ปกติ	ปกติ	ปกติ	–	–	ปกติ	ปกติ	–	–	
12/7/66	1191	143	116.6	ระบาย	–	ปกติ	ปกติ	ปกติ	–	–	ปกติ	ปกติ	–	–	
13/7/66	1196	166	1054.4	ระบาย	–	ปกติ	ปกติ	ปกติ	–	–	ปกติ	ปกติ	–	–	
14/7/66	1199	906	116.6	ระบาย	BOD-ปริมาณ 30g	ปกติ	ปกติ	ปกติ	–	–	ปกติ	ปกติ	–	–	
15/7/66	1180	946	140.4	ระบาย	–	ปกติ	ปกติ	ปกติ	–	–	ปกติ	ปกติ	–	–	

หมายเหตุ: กรณีไม่มีมิเตอร์ไฟฟ้าระบบบ่อบำบัดน้ำเสียจึงคำนวณการใช้ไฟฟ้าจากอุปกรณ์นั้นในแต่ละวันแทน (ปริมาณการใช้ไฟฟ้าของระบบบำบัดน้ำเสีย)

วันเดือนปี	สถิติและข้อมูลที่เก็บจากแหล่งกำเนิดมลพิษ														[redacted]
	ปริมาณการใช้ไฟฟ้าของระบบบำบัดน้ำเสีย (หน่วย)	ปริมาณน้ำใช้ในกิจกรรมของแหล่งกำเนิดมลพิษ (ลบ.ม.)	ปริมาณน้ำเสียที่เข้าระบบบำบัดน้ำเสีย (ลบ.ม.)	การระบายน้ำทิ้งจากระบบบำบัดน้ำเสีย (ระบาย/ไม่ระบาย)	ปริมาณสารเคมีหรือสารสกัดชีวภาพที่ใช้ (ชื่อ/ปริมาณ) (ลิตรหรือกิโลกรัม)	การทำงานของระบบบำบัดน้ำเสีย							ปริมาณตะกอนส่วนเกินที่เกิดขึ้นจากระบบบำบัดน้ำเสียที่นำไปกำจัด (ลบ.ม.)	บัญหาอุปสรรคและแนวทางแก้ไข	
						ระบบบำบัดน้ำเสีย (ปกติ/ผิดปกติ)	เครื่องสูบน้ำ (ปกติ/ผิดปกติ)	เครื่องเติมอากาศ (ปกติ/ผิดปกติ)	เครื่องกวน/ผสมน้ำเสีย (ปกติ/ผิดปกติ)	เครื่องกวน/ผสมสารเคมี (ปกติ/ผิดปกติ)	เครื่องสูบตะกอน (ปกติ/ผิดปกติ)	อื่นๆ (ระบุ) (ปกติ/ผิดปกติ)			
1/1/25	681	196	154.1	ระบาย	–	ปกติ	ปกติ	ปกติ	–	–	ปกติ	ปกติ	–	–	
2/1/25	606	186	131.1	ระบาย	–	ปกติ	ปกติ	ปกติ	–	–	ปกติ	ปกติ	–	–	
3/1/25	680	116	151.1	ระบาย	–	ปกติ	ปกติ	ปกติ	–	–	ปกติ	ปกติ	–	–	
4/1/25	712	132	171.6	ระบาย	–	ปกติ	ปกติ	ปกติ	–	–	ปกติ	ปกติ	–	–	
5/1/25	911	135	101	ระบาย	–	ปกติ	ปกติ	ปกติ	–	–	ปกติ	ปกติ	–	–	
6/1/25	952	119	172.2	ระบาย	โซดาไฟ-ปรับค่า 10 g	ปกติ	ปกติ	ปกติ	–	–	ปกติ	ปกติ	–	–	
7/1/25	912	186	170.6	ระบาย	–	ปกติ	ปกติ	ปกติ	–	–	ปกติ	ปกติ	–	–	
8/1/25	915	135	176	ระบาย	–	ปกติ	ปกติ	ปกติ	–	–	ปกติ	ปกติ	–	–	
9/1/25	922	160	104	ระบาย	–	ปกติ	ปกติ	ปกติ	–	–	ปกติ	ปกติ	–	–	
10/1/25	917	161	132.4	ระบาย	–	ปกติ	ปกติ	ปกติ	–	–	ปกติ	ปกติ	–	–	
11/1/25	1016	150	140	ระบาย	–	ปกติ	ปกติ	ปกติ	–	–	ปกติ	ปกติ	–	–	
12/1/25	1026	160	106	ระบาย	–	ปกติ	ปกติ	ปกติ	–	–	ปกติ	ปกติ	–	–	
13/1/25	1001	135	116	ระบาย	โซดาไฟ-ปรับค่า 50 g	ปกติ	ปกติ	ปกติ	–	–	ปกติ	ปกติ	–	–	
14/1/25	962	166	111.2	ระบาย	–	ปกติ	ปกติ	ปกติ	–	–	ปกติ	ปกติ	–	–	
15/1/25	961	129	132.2	ระบาย	–	ปกติ	ปกติ	ปกติ	–	–	ปกติ	ปกติ	–	–	
16/1/25	975	159	155.6	ระบาย	–	ปกติ	ปกติ	ปกติ	–	–	ปกติ	ปกติ	–	–	

หมายเหตุ: กรณีไม่มีมิเตอร์ไฟฟ้าระบบบ่อบำบัดน้ำเสียจึงคำนวณการใช้ไฟฟ้าจากอุปกรณ์นั้นในแต่ละวันแทน (ปริมาณการใช้ไฟฟ้าของระบบบำบัดน้ำเสีย)

50,325 6,691 5,106.6

หมายเหตุ ๑. ให้กรอกสถิติและข้อมูลเฉพาะในกรณีที่มีสถิติและข้อมูลนั้น ๆ ในแต่ละวัน

๒. ในกรณีระบบบำบัดน้ำเสียที่มีการติดตั้งเครื่องตรวจวัดคุณภาพน้ำทิ้งแบบอัตโนมัติ ให้แนบผลการตรวจวัดคุณภาพน้ำทิ้งทุกวันแยกตามพารามิเตอร์ที่ตรวจวัด และทำการสรุปผลเป็นสถิติและข้อมูลรายเดือน

[redacted]ถูกตามตารางข้างต้นถูกต้องทุกประการ

.....เจ้าของหรือผู้ครอบครองแหล่งกำเนิดมลพิษ

[redacted]ห้วยขวาง)

.....ผู้ควบคุมระบบบำบัดน้ำเสีย

(หัวหน้าช่างประจำอาคารชุด เอ็กซ์ที ห้วยขวาง)

ใบอนุญาตเลขที่ ..... หมดอายุ .....

ออกให้โดย .....

.....ผู้รับจ้างให้บริการบำบัดน้ำเสีย

(.....)

ใบอนุญาตเลขที่ .....หมดอายุ .....

ออกให้โดย .....

(7)

แบบ ทส. 2

รายงานสรุปผลการทำงานของระบบบำบัดน้ำเสีย

ชื่อแหล่งกำเนิดมลพิษ : นิติบุคคลอาคารชุด เอ็กซ์ที ห้วยขวาง

แหล่งกำเนิดมลพิษ ตั้งอยู่เลขที่ : 298 หมู่ที่ : ซอย :

ถนน : รัชดาภิเษก แขวง/ตำบล : ห้วยขวาง เขต/ตำบล : เขตห้วยขวาง

จังหวัด : กรุงเทพมหานคร โทรศัพท์ : [redacted] โทรสาร :

มี : นิติบุคคลอาคารชุด เอ็กซ์ที ห้วยขวาง เป็นเจ้าของหรือผู้ครอบครองแหล่งกำเนิดมลพิษ

ประกอบกิจการประเภท : อาคารชุด

ประเภทย่อย : ประเภท ก ตั้งแต่ 500 ห้องขึ้นไป จำนวนห้อง : 1404

สังกัด : เอกชน

ใบอนุญาตเลขที่ (ถ้ามี) : ออกให้โดย : หมดอายุ : วว/ดด/ปปปป

ในการนี้ ขอรายงานสรุปผลการทำงานของระบบบำบัดน้ำเสีย ของแหล่งกำเนิดมลพิษสำหรับ เดือน กรกฎาคม พ.ศ. 2566 ตามที่ได้กำหนดในมาตรา 80 แห่งพระราชบัญญัติส่งเสริมและรักษาคุณภาพสิ่งแวดล้อมแห่งชาติ พ.ศ. 2535 ในฐานะ

ลงชื่อ เกษฎา น้อยหลุบเลา เจ้าของหรือผู้ครอบครองแหล่งกำเนิดมลพิษ

ลงชื่อ [redacted] ผู้ควบคุมระบบบำบัดน้ำเสีย

ใบอนุญาตเลขที่ _____ หมดอายุ _____

ออกให้โดย _____

ลงชื่อ _____ ผู้รับจ้างให้บริการบำบัดน้ำเสีย

ใบอนุญาตเลขที่ _____ หมดอายุ _____

ออกให้โดย _____

2. ข้อมูลเกี่ยวกับระบบน้ำเสีย และแหล่งรองรับน้ำทิ้ง

(1) ประเภท / ชนิดของระบบบำบัดน้ำเสีย ความสามารถในการบำบัดน้ำเสีย

1. ระบบบำบัดน้ำเสียแบบบ่อปรับเสถียร (Stabilization Pond) 723.78 ลบ.ม./วัน

(2) การทำงานของระบบบำบัดน้ำเสีย [X] แบบต่อเนื่อง 24 ชั่วโมง/วัน

[ ] แบบไม่ต่อเนื่อง (ระบุ)

(3) อุปกรณ์และเครื่องมือที่ใช้ในระบบบำบัดน้ำเสีย [X] เครื่องสูบน้ำ [X] ระบบเติมอากาศ

[ ] เครื่องกวน/ผสมน้ำเสีย [ ] เครื่องกวน/ผสมสารเคมี

[X] เครื่องสูบตะกอน [ ] อื่นๆ

[ ] อื่นๆ

[ ] อื่นๆ

(4) แหล่งรองรับน้ำทิ้ง (ระบุ) แหล่งรองรับน้ำสาธารณะ

(5) วิธีจัดการตะกอนที่เกิดขึ้นจากระบบบำบัดน้ำเสียและวิธีการกำจัด ยังไม่กำจัด

3. สรุปผลการทำงานของระบบบำบัดน้ำเสียเป็นรายเดือน

(1) ปริมาณการใช้ไฟฟ้าของระบบบำบัดน้ำเสีย (หน่วย) 30,445.000 หน่วย

(2) ปริมาณน้ำใช้ในทุกกิจกรรมของแหล่งกำเนิดมลพิษ (ลบ.ม.) 6,496.000 ลบ.ม.

(3) ปริมาณน้ำเสียที่เข้าระบบบำบัดน้ำเสีย (ลบ.ม.) 5,196.800 ลบ.ม.

(4) การระบายน้ำทิ้งจากระบบบำบัดน้ำเสีย [X] ระบายทุกวัน

[ ] ระบายบางวัน (ระบุจำนวนวันที่ระบาย) วัน

[ ] ไม่ระบายเลย

(5) ปริมาณสารเคมี หรือสารสกัดชีวภาพที่ใช้ ปริมาณ หน่วย

1. DOS BIO-CLEAN 0.120 กิโลกรัม

(6) การทำงานของระบบบำบัดน้ำเสีย

ระบบบำบัดน้ำเสีย	[X] ปกติ	[ ] ผิดปกติ
เครื่องสูบน้ำ	[X] ปกติ	[ ] ผิดปกติ
ระบบเติมอากาศ	[X] ปกติ	[ ] ผิดปกติ
เครื่องสูบตะกอน	[X] ปกติ	[ ] ผิดปกติ

(7) ปริมาณตะกอนส่วนเกินที่เกิดขึ้นจากระบบบำบัดน้ำเสียที่นำไปกำจัด 0.00 กิโลกรัม

(8) ปัญหา อุปสรรค และแนวทางแก้ไข ไม่มี

คำเตือน ๑. เจ้าของหรือผู้ครอบครองแหล่งกำเนิดมลพิษ ผู้ควบคุมระบบบำบัดน้ำเสีย หรือผู้รับจ้างให้บริการบำบัดน้ำเสียผู้ใดไม่จัดเก็บสถิติ ข้อมูล หรือไม่ทำบันทึกหรือรายงาน ตามมาตรา ๘๐ ต้องระวางโทษจำคุกไม่เกินหนึ่งเดือน หรือปรับไม่เกินหนึ่งหมื่นบาท หรือทั้งจำทั้งปรับตามมาตรา ๑๐๖

๒. ผู้ควบคุมระบบบำบัดน้ำเสียหรือผู้รับจ้างให้บริการบำบัดน้ำเสียผู้ใดทำบันทึกหรือรายงาน โดยแสดงข้อความอันเป็นเท็จ ต้องระวางโทษจำคุกไม่เกินหนึ่งปี หรือปรับไม่เกิน หนึ่งแสนบาท หรือทั้งจำทั้งปรับตามมาตรา ๑๐๗

แบบ ทส. 2

รายงานสรุปผลการทำงานของระบบบำบัดน้ำเสีย

ชื่อแหล่งกำเนิดมลพิษ : นิติบุคคลอาคารชุด เอ็กซ์ที ห้วยขวาง

แหล่งกำเนิดมลพิษ ตั้งอยู่เลขที่ : 298 หมู่ที่ : ซอย :

ถนน : รัชดาภิเษก แขวง/ตำบล : ห้วยขวาง เขต/ตำบล : เขตห้วยขวาง

จังหวัด : กรุงเทพมหานคร โทรศัพท์ : [redacted] โทรสาร :

มี : นิติบุคคลอาคารชุด เอ็กซ์ที ห้วยขวาง เป็นเจ้าของหรือผู้ครอบครองแหล่งกำเนิดมลพิษ

ประกอบกิจการประเภท : อาคารชุด

ประเภทย่อย : ประเภท ก ตั้งแต่ 500 ห้องขึ้นไป จำนวนห้อง : 1404

สังกัด : เอกชน

ใบอนุญาตเลขที่ (ถ้ามี) : ออกให้โดย : หมดอายุ : วว/ดด/ปปปป

ในการนี้ ขอรายงานสรุปผลการทำงานของระบบบำบัดน้ำเสีย ของแหล่งกำเนิดมลพิษสำหรับ เดือน สิงหาคม พ.ศ. 2566 ตามที่ได้กำหนดในมาตรา 80 แห่งพระราชบัญญัติส่งเสริมและรักษาคุณภาพสิ่งแวดล้อมแห่งชาติ พ.ศ. 2535 ในฐานะ

ลงชื่อ เกษฎา น้อยหลุบเลา เจ้าของหรือผู้ครอบครองแหล่งกำเนิดมลพิษ

ลงชื่อ [redacted] ผู้ควบคุมระบบบำบัดน้ำเสีย

ใบอนุญาตเลขที่ _____ หมดอายุ _____

ออกให้โดย _____

ลงชื่อ _____ ผู้รับจ้างให้บริการบำบัดน้ำเสีย

ใบอนุญาตเลขที่ _____ หมดอายุ _____

ออกให้โดย _____

2. ข้อมูลเกี่ยวกับระบบน้ำเสีย และแหล่งรองรับน้ำทิ้ง

(1) ประเภท / ชนิดของระบบบำบัดน้ำเสีย ความสามารถในการบำบัดน้ำเสีย

1. ระบบบำบัดน้ำเสียแบบบ่อปรับเสถียร (Stabilization Pond) 723.78 ลบ.ม./วัน

(2) การทำงานของระบบบำบัดน้ำเสีย [X] แบบต่อเนื่อง 24 ชั่วโมง/วัน

[ ] แบบไม่ต่อเนื่อง (ระบุ)

(3) อุปกรณ์และเครื่องมือที่ใช้ในระบบบำบัดน้ำเสีย [X] เครื่องสูบน้ำ [X] ระบบเติมอากาศ

[ ] เครื่องกวน/ผสมน้ำเสีย [ ] เครื่องกวน/ผสมสารเคมี

[X] เครื่องสูบตะกอน [ ] อื่นๆ

[ ] อื่นๆ

[ ] อื่นๆ

(4) แหล่งรองรับน้ำทิ้ง (ระบุ) แหล่งรองรับน้ำสาธารณะ

(5) วิธีจัดการตะกอนที่เกิดขึ้นจากระบบบำบัดน้ำเสียและวิธีการกำจัด ยังไม่มีการจำกัด

3. สรุปผลการทำงานของระบบบำบัดน้ำเสียเป็นรายเดือน

(1) ปริมาณการใช้ไฟฟ้าของระบบบำบัดน้ำเสีย (หน่วย) 29,659.000 หน่วย

(2) ปริมาณน้ำใช้ในทุกกิจกรรมของแหล่งกำเนิดมลพิษ (ลบ.ม.) 6,689.000 ลบ.ม.

(3) ปริมาณน้ำเสียที่เข้าระบบบำบัดน้ำเสีย (ลบ.ม.) 5,351.200 ลบ.ม.

(4) การระบายน้ำทิ้งจากระบบบำบัดน้ำเสีย [X] ระบายทุกวัน

[ ] ระบายบางวัน (ระบุจำนวนวันที่ระบาย) วัน

[ ] ไม่ระบายเลย

(5) ปริมาณสารเคมี หรือสารสกัดชีวภาพที่ใช้ ปริมาณ หน่วย

1. DOS BOI-CLEAN 0.120 กิโลกรัม

(6) การทำงานของระบบบำบัดน้ำเสีย

ระบบบำบัดน้ำเสีย	[X] ปกติ	[ ] ผิดปกติ
เครื่องสูบน้ำ	[X] ปกติ	[ ] ผิดปกติ
ระบบเติมอากาศ	[X] ปกติ	[ ] ผิดปกติ
เครื่องสูบตะกอน	[X] ปกติ	[ ] ผิดปกติ

(7) ปริมาณตะกอนส่วนเกินที่เกิดขึ้นจากระบบบำบัดน้ำเสียที่นำไปกำจัด 0.00 กิโลกรัม

(8) ปัญหา อุปสรรค และแนวทางแก้ไข ไม่มี

คำเตือน ๑. เจ้าของหรือผู้ครอบครองแหล่งกำเนิดมลพิษ ผู้ควบคุมระบบบำบัดน้ำเสีย หรือผู้รับจ้างให้บริการบำบัดน้ำเสียผู้ใดไม่จัดเก็บสถิติ ข้อมูล หรือไม่ทำบันทึกหรือรายงาน ตามมาตรา ๘๐ ต้องระวางโทษจำคุกไม่เกินหนึ่งเดือน หรือปรับไม่เกินหนึ่งหมื่นบาท หรือทั้งจำทั้งปรับตามมาตรา ๑๐๖

๒. ผู้ควบคุมระบบบำบัดน้ำเสียหรือผู้รับจ้างให้บริการบำบัดน้ำเสียผู้ใดทำบันทึกหรือรายงาน โดยแสดงข้อความอันเป็นเท็จ ต้องระวางโทษจำคุกไม่เกินหนึ่งปี หรือปรับไม่เกิน หนึ่งแสนบาท หรือทั้งจำทั้งปรับตามมาตรา ๑๐๗

น.3/49

แบบ ทส. 2

รายงานสรุปผลการทำงานของระบบบำบัดน้ำเสีย

ชื่อแหล่งกำเนิดมลพิษ : นิติบุคคลอาคารชุด เอ็กซ์ที ห้วยขวาง

แหล่งกำเนิดมลพิษ ตั้งอยู่เลขที่ : 298 หมู่ที่ : ซอย :

ถนน : รัชดาภิเษก แขวง/ตำบล : ห้วยขวาง เขต/ตำบล : เขตห้วยขวาง

จังหวัด : กรุงเทพมหานคร โทรศัพท์ : [redacted] โทรสาร :

มี : นิติบุคคลอาคารชุด เอ็กซ์ที ห้วยขวาง เป็นเจ้าของหรือผู้ครอบครองแหล่งกำเนิดมลพิษ

ประกอบกิจการประเภท : อาคารชุด

ประเภทย่อย : ประเภท ก ตั้งแต่ 500 ห้องขึ้นไป จำนวนห้อง : 1404

สังกัด : เอกชน

ใบอนุญาตเลขที่ (ถ้ามี) : ออกให้โดย : หมดอายุ : วว/ดด/ปปปป

ในการนี้ ขอรายงานสรุปผลการทำงานของระบบบำบัดน้ำเสีย ของแหล่งกำเนิดมลพิษสำหรับ เดือน กันยายน พ.ศ. 2566 ตามที่ได้กำหนดในมาตรา 80 แห่งพระราชบัญญัติส่งเสริมและรักษาคุณภาพสิ่งแวดล้อมแห่งชาติ พ.ศ. 2535 ในฐานะ

ลงชื่อ เกษฎา น้อยหลุบเลา เจ้าของหรือผู้ครอบครองแหล่งกำเนิดมลพิษ

ลงชื่อ [redacted] ผู้ควบคุมระบบบำบัดน้ำเสีย

ใบอนุญาตเลขที่ _____ หมดอายุ _____

ออกให้โดย _____

ลงชื่อ _____ ผู้รับจ้างให้บริการบำบัดน้ำเสีย

ใบอนุญาตเลขที่ _____ หมดอายุ _____

ออกให้โดย _____

2. ข้อมูลเกี่ยวกับระบบน้ำเสีย และแหล่งรองรับน้ำทิ้ง

(1) ประเภท / ชนิดของระบบบำบัดน้ำเสีย ความสามารถในการบำบัดน้ำเสีย

1. ระบบบำบัดน้ำเสียแบบบ่อปรับเสถียร (Stabilization Pond) 723.78 ลบ.ม./วัน

(2) การทำงานของระบบบำบัดน้ำเสีย [X] แบบต่อเนื่อง 24 ชั่วโมง/วัน

[ ] แบบไม่ต่อเนื่อง (ระบุ)

(3) อุปกรณ์และเครื่องมือที่ใช้ในระบบบำบัดน้ำเสีย [X] เครื่องสูบน้ำ [X] ระบบเติมอากาศ

[ ] เครื่องกวน/ผสมน้ำเสีย [ ] เครื่องกวน/ผสมสารเคมี

[X] เครื่องสูบตะกอน [ ] อื่นๆ

[ ] อื่นๆ

[ ] อื่นๆ

(4) แหล่งรองรับน้ำทิ้ง (ระบุ) แหล่งรองรับน้ำสาธารณะ

(5) วิธีจัดการตะกอนที่เกิดขึ้นจากระบบบำบัดน้ำเสียและวิธีการกำจัด ยังไม่มีการจำกัด

3. สรุปผลการทำงานของระบบบำบัดน้ำเสียเป็นรายเดือน

(1) ปริมาณการใช้ไฟฟ้าของระบบบำบัดน้ำเสีย (หน่วย) 33,193.000 หน่วย

(2) ปริมาณน้ำใช้ในทุกกิจกรรมของแหล่งกำเนิดมลพิษ (ลบ.ม.) 6,437.000 ลบ.ม.

(3) ปริมาณน้ำเสียที่เข้าระบบบำบัดน้ำเสีย (ลบ.ม.) 5,149.600 ลบ.ม.

(4) การระบายน้ำทิ้งจากระบบบำบัดน้ำเสีย [X] ระบายทุกวัน

[ ] ระบายบางวัน (ระบุจำนวนวันที่ระบาย) วัน

[ ] ไม่ระบายเลย

(5) ปริมาณสารเคมี หรือสารสกัดชีวภาพที่ใช้ ปริมาณ หน่วย

1. DOS BOI-CLEAN 0.120 กิโลกรัม

(6) การทำงานของระบบบำบัดน้ำเสีย

ระบบบำบัดน้ำเสีย	[X] ปกติ	[ ] ผิดปกติ
เครื่องสูบน้ำ	[X] ปกติ	[ ] ผิดปกติ
ระบบเติมอากาศ	[X] ปกติ	[ ] ผิดปกติ
เครื่องสูบตะกอน	[X] ปกติ	[ ] ผิดปกติ

(7) ปริมาณตะกอนส่วนเกินที่เกิดขึ้นจากระบบบำบัดน้ำเสียที่นำไปกำจัด 0.00 กิโลกรัม

(8) ปัญหา อุปสรรค และแนวทางแก้ไข ปกติ

คำเตือน ๑. เจ้าของหรือผู้ครอบครองแหล่งกำเนิดมลพิษ ผู้ควบคุมระบบบำบัดน้ำเสีย หรือผู้รับจ้างให้บริการบำบัดน้ำเสียผู้ใดไม่จัดเก็บสถิติ ข้อมูล หรือไม่ทำบันทึกหรือรายงานตามมาตรา ๘๐ ต้องระวางโทษจำคุกไม่เกินหนึ่งเดือน หรือปรับไม่เกินหนึ่งหมื่นบาท หรือทั้งจำทั้งปรับตามมาตรา ๑๐๖

๒. ผู้ควบคุมระบบบำบัดน้ำเสียหรือผู้รับจ้างให้บริการบำบัดน้ำเสียผู้ใดทำบันทึกหรือรายงานโดยแสดงข้อความอันเป็นเท็จ ต้องระวางโทษจำคุกไม่เกินหนึ่งปี หรือปรับไม่เกินหนึ่งแสนบาท หรือทั้งจำทั้งปรับตามมาตรา ๑๐๗

น.3/50

แบบ ทส. 2

รายงานสรุปผลการทำงานของระบบบำบัดน้ำเสีย

(10)

ชื่อแหล่งกำเนิดมลพิษ : นิติบุคคลอาคารชุด เอ็กซ์ที ห้วยขวาง

แหล่งกำเนิดมลพิษ ตั้งอยู่เลขที่ : 298 หมู่ที่ : ซอย :

ถนน : รัชดาภิเษก แขวง/ตำบล : ห้วยขวาง เขต/ตำบล : เขตห้วยขวาง

จังหวัด : กรุงเทพมหานคร โทรศัพท์ : [redacted] โทรสาร :

มี : นิติบุคคลอาคารชุด เอ็กซ์ที ห้วยขวาง เป็นเจ้าของหรือผู้ครอบครองแหล่งกำเนิดมลพิษ

ประกอบกิจการประเภท : อาคารชุด

ประเภทย่อย : ประเภท ก ตั้งแต่ 500 ห้องขึ้นไป จำนวนห้อง : 1404

สังกัด : เอกชน

ใบอนุญาตเลขที่ (ถ้ามี) : ออกให้โดย : หมดอายุ : วว/ดด/ปปปป

ในการนี้ ขอรายงานสรุปผลการทำงานของระบบบำบัดน้ำเสีย ของแหล่งกำเนิดมลพิษสำหรับ เดือน ตุลาคม พ.ศ. 2566 ตามที่ได้กำหนดในมาตรา 80 แห่งพระราชบัญญัติส่งเสริมและรักษาคุณภาพสิ่งแวดล้อมแห่งชาติ พ.ศ. 2535 ในฐานะ

ลงชื่อ เกษฎา น้อยหลุบเลา เจ้าของหรือผู้ครอบครองแหล่งกำเนิดมลพิษ

ลงชื่อ _____ ผู้ควบคุมระบบบำบัดน้ำเสีย

ใบอนุญาตเลขที่ _____ หมดอายุ _____

ออกให้โดย _____

ลงชื่อ _____ ผู้รับจ้างให้บริการบำบัดน้ำเสีย

ใบอนุญาตเลขที่ _____ หมดอายุ _____

ออกให้โดย _____

2. ข้อมูลเกี่ยวกับระบบน้ำเสีย และแหล่งรองรับน้ำทิ้ง

(1) ประเภท / ชนิดของระบบบำบัดน้ำเสีย ความสามารถในการบำบัดน้ำเสีย

1. ระบบบำบัดน้ำเสียแบบบ่อปรับเสถียร (Stabilization Pond) 213.6 ลบ.ม./วัน

(2) การทำงานของระบบบำบัดน้ำเสีย [X] แบบต่อเนื่อง 24 ชั่วโมง/วัน

[ ] แบบไม่ต่อเนื่อง (ระบุ)

(3) อุปกรณ์และเครื่องมือที่ใช้ในระบบบำบัดน้ำเสีย [X] เครื่องสูบน้ำ [X] ระบบเติมอากาศ

[ ] เครื่องกวน/ผสมน้ำเสีย [ ] เครื่องกวน/ผสมสารเคมี

[X] เครื่องสูบตะกอน [ ] อื่นๆ

[ ] อื่นๆ

[ ] อื่นๆ

น.3/51

รายงานสรุปผลการทำงานของระบบบำบัดน้ำเสีย

(10)

1. ข้อมูลทั่วไป

ชื่อผู้ใช้ : xthuaikhwang แหล่งกำเนิดมลพิษ : นิติบุคคลอาคารชุด เอ็กซ์ที ห้วยขวาง

แหล่งกำเนิดมลพิษ ตั้งอยู่ 298 หมู่ที่ :

ซอย : ถนน : รัชดาภิเษก

แขวง/ตำบล : ห้วยขวาง เขต/อำเภอ : เขตห้วยขวาง

จังหวัด : กรุงเทพมหานคร รหัสไปรษณีย์ : 10310

โทรศัพท์ : [redacted] โทรสาร :

อีเมล :

โดยมี : นิติบุคคลอาคารชุด เอ็กซ์ที ห้วยขวาง เป็นเจ้าของหรือผู้ครอบครองแหล่งกำเนิดมลพิษ

เขตปกครอง : เขตห้วยขวาง

ประกอบกิจการ อาคารชุด

ประเภทย่อย : ประเภท ก ตั้งแต่ 500 ห้องขึ้นไป จำนวนห้อง : 1404

สังกัด : เอกชน

2. ข้อมูลเกี่ยวกับระบบน้ำเสีย และแหล่งรองรับน้ำทิ้ง

(1) ประเภท/ ชนิดของระบบบำบัดน้ำเสีย ความสามารถในการบำบัดน้ำเสีย

1. ระบบบำบัดน้ำเสียแบบบ่อปรับเสถียร (Stabilization 213.6 ลบ.ม./วัน
2. < ระบบบำบัด > 0 ลบ.ม./วัน
3. < ระบบบำบัด > 0 ลบ.ม./วัน
4. < ระบบบำบัด > 0 ลบ.ม./วัน
5. < ระบบบำบัด > 0 ลบ.ม./วัน

(2) การทำงานของระบบบำบัดน้ำเสีย ◉ แบบต่อเนื่อง 24 ชั่วโมง/วัน

○ แบบไม่ต่อเนื่อง (ระบุ)

(3) อุปกรณ์และเครื่องมือที่ใช้ในระบบบำบัดน้ำ ☑ เครื่องสูบน้ำ ☑ ระบบเติมอากาศ

☐ เครื่องกวน/ผสมน้ำเสีย ☐ เครื่องกวน/ผสมสารเคมี

☐ เครื่องสูบตะกอน ☐ อื่นๆ

☐ อื่นๆ (2)

☐ อื่นๆ (3)

(4) แหล่งรองรับน้ำทิ้ง แหล่งรองรับน้ำสาธารณะ

(5) วิธีกำจัดตะกอนที่เกิดขึ้นจากระบบบำบัดน้ำเสียและวิธีการกำจัด ยังไม่มีการจำกัด

3. สรุปผลการทำงานของระบบบำบัดน้ำ

(1) ปริมาณการใช้ไฟฟ้าของระบบบำบัดน้ำเสีย 33,193.00 หน่วย

(2) ปริมาณน้ำใช้ในทุกกิจกรรมของแหล่งกำเนิดมลพิษ 6,549.00 ลบ.ม.

(3) ปริมาณน้ำเสียที่เข้าระบบบำบัดน้ำเสีย 5,239.20 ลบ.ม.

(4) การระบายน้ำทิ้งจากระบบบำบัดน้ำเสีย
- (●) ระบายทุกวัน
- ( ) ระบายบางวัน (ระบุจำนวนวันที่ระบาย) วัน
- ( ) ไม่ระบายเลย

(5) ปริมาณสารเคมี หรือสารสกัดชีวภาพที่ใช้

ชื่อสารเคมี หรือสารสกัดชีวภาพ	ปริมาณที่ใช้	หน่วย
1 DOS BOI-CLEAN	0.12	กิโลกรัม

(6) การทำงานของระบบบำบัดน้ำเสีย

ระบบบำบัดน้ำเสีย	(●) ปกติ	( ) ผิดปกติ
เครื่องสูบน้ำ	(●) ปกติ	( ) ผิดปกติ
ระบบเติมอากาศ	(●) ปกติ	( ) ผิดปกติ
เครื่องสูบตะกอน	(●) ปกติ	( ) ผิดปกติ

(7) ปริมาณเตะกอนส่วนเกินที่เกิดขึ้นจากระบบบำบัดน้ำ 0 กิโลกรัม

(8) ปัญหา อุปสรรค และแนวทางแก้ไข ปกติ

ในการนี้ขอรายงานสรุปผลการทำงานของระบบบำบัดน้ำเสียของแหล่งกำเนิดมลพิษสำหรับ เดือน: ตุลาคม พ.ศ. 2566

ตามที่ได้กำหนดในมาตรา 80 แห่งพระราชบัญญัติส่งเสริมและรักษาคุณภาพสิ่งแวดล้อมแห่งชาติ พ.ศ. 2535 ในฐานะ

ลงชื่อ เกษฎา น้อยหลุบเลา เจ้าของหรือผู้ครอบครองแหล่งกำเนิดมลพิษ

น.3/52

(11)

แบบ ทส. 2

รายงานสรุปผลการทำงานของระบบบำบัดน้ำเสีย

ชื่อแหล่งกำเนิดมลพิษ : นิติบุคคลอาคารชุด เอ็กซ์ที ห้วยขวาง

แหล่งกำเนิดมลพิษ ตั้งอยู่เลขที่ : 298 หมู่ที่ : ซอย :

ถนน : รัชดาภิเษก แขวง/ตำบล : ห้วยขวาง เขต/ตำบล : เขตห้วยขวาง

จังหวัด : กรุงเทพมหานคร โทรศัพท์ : [redacted] โทรสาร :

มี : นิติบุคคลอาคารชุด เอ็กซ์ที ห้วยขวาง เป็นเจ้าของหรือผู้ครอบครองแหล่งกำเนิดมลพิษ

ประกอบกิจการประเภท : อาคารชุด

ประเภทย่อย : ประเภท ก ตั้งแต่ 500 ห้องขึ้นไป จำนวนห้อง : 1404

สังกัด : เอกชน

ใบอนุญาตเลขที่ (ถ้ามี) : ออกให้โดย : หมดอายุ : วว/ดด/ปปปป

ในการนี้ ขอรายงานสรุปผลการทำงานของระบบบำบัดน้ำเสีย ของแหล่งกำเนิดมลพิษสำหรับ เดือน พฤศจิกายน พ.ศ. 2566 ตามที่ได้กำหนดในมาตรา 80 แห่งพระราชบัญญัติส่งเสริมและรักษาคุณภาพสิ่งแวดล้อมแห่งชาติ พ.ศ. 2535 ในฐานะ

ลงชื่อ นาย ดำรงศักดิ์ พิพิธวรรณ เจ้าของหรือผู้ครอบครองแหล่งกำเนิดมลพิษ

ลงชื่อ [redacted] ผู้ควบคุมระบบบำบัดน้ำเสีย

ใบอนุญาตเลขที่ _____ หมดอายุ _____

ออกให้โดย _____

ลงชื่อ _____ ผู้รับจ้างให้บริการบำบัดน้ำเสีย

ใบอนุญาตเลขที่ _____ หมดอายุ _____

ออกให้โดย _____

2. ข้อมูลเกี่ยวกับระบบน้ำเสีย และแหล่งรองรับน้ำทิ้ง

(1) ประเภท / ชนิดของระบบบำบัดน้ำเสีย	ความสามารถในการบำบัดน้ำเสีย
1. ระบบบำบัดน้ำเสียแบบบ่อเติมอากาศ (Aerated Lagoon หรือ AL)	209.00 ลบ.ม./วัน

(2) การทำงานของระบบบำบัดน้ำเสีย
- [X] แบบต่อเนื่อง 24 ชั่วโมง/วัน
- [ ] แบบไม่ต่อเนื่อง (ระบุ)

(3) อุปกรณ์และเครื่องมือที่ใช้ในระบบบำบัดน้ำเสีย
- [ ] เครื่องสูบน้ำ
- [X] ระบบเติมอากาศ
- [ ] เครื่องกวน/ผสมน้ำเสีย
- [ ] เครื่องกวน/ผสมสารเคมี
- [ ] เครื่องสูบตะกอน
- [ ] อื่นๆ
- [ ] อื่นๆ
- [ ] อื่นๆ

(4) แหล่งรองรับน้ำทิ้ง (ระบุ)

(5) วิธีจัดการตะกอนที่เกิดขึ้นจากระบบบำบัดน้ำเสียและวิธีการกำจัด

3. สรุปผลการทำงานของระบบบำบัดน้ำเสียเป็นรายเดือน

(1) ปริมาณการใช้ไฟฟ้าของระบบบำบัดน้ำเสีย (หน่วย) 32,172.000 หน่วย

(2) ปริมาณน้ำใช้ในทุกกิจกรรมของแหล่งกำเนิดมลพิษ (ลบ.ม.) 6,421.000 ลบ.ม.

(3) ปริมาณน้ำเสียที่เข้าระบบบำบัดน้ำเสีย (ลบ.ม.) 5,136.800 ลบ.ม.

(4) การระบายน้ำทิ้งจากระบบบำบัดน้ำเสีย [X] ระบายทุกวัน

[ ] ระบายบางวัน (ระบุจำนวนวันที่ระบาย) วัน

[ ] ไม่ระบายเลย

(5) ปริมาณสารเคมี หรือสารสกัดชีวภาพที่ใช้ ปริมาณ หน่วย

1. 0.000 กิโลกรัม

(6) การทำงานของระบบบำบัดน้ำเสีย

ระบบบำบัดน้ำเสีย [X] ปกติ [ ] ผิดปกติ

ระบบเติมอากาศ [X] ปกติ [ ] ผิดปกติ

(7) ปริมาณตะกอนส่วนเกินที่เกิดขึ้นจากระบบบำบัดน้ำเสียที่นำไปกำจัด 0.00 กิโลกรัม

(8) ปัญหา อุปสรรค และแนวทางแก้ไข

คำเตือน ๑. เจ้าของหรือผู้ครอบครองแหล่งกำเนิดมลพิษ ผู้ควบคุมระบบบำบัดน้ำเสีย หรือผู้รับจ้างให้บริการบำบัดน้ำเสียผู้ใดไม่จัดเก็บสถิติ ข้อมูล หรือไม่ทำบันทึกหรือรายงานตามมาตรา ๘๐ ต้องระวางโทษจำคุกไม่เกินหนึ่งเดือน หรือปรับไม่เกินหนึ่งหมื่นบาท หรือทั้งจำทั้งปรับตามมาตรา ๑๐๖

๒. ผู้ควบคุมระบบบำบัดน้ำเสียหรือผู้รับจ้างให้บริการบำบัดน้ำเสียผู้ใดทำบันทึกหรือรายงานโดยแสดงข้อความอันเป็นเท็จ ต้องระวางโทษจำคุกไม่เกินหนึ่งปี หรือปรับไม่เกินหนึ่งแสนบาท หรือทั้งจำทั้งปรับตามมาตรา ๑๐๗

รายงานสรุปผลการทำงานของระบบบำบัดน้ำเสีย

ชื่อแหล่งกำเนิดมลพิษ : นิติบุคคลอาคารชุด เอ็กซ์ที ห้วยขวาง

แหล่งกำเนิดมลพิษ ตั้งอยู่เลขที่ : 298 หมู่ที่ : ซอย :

ถนน : รัชดาภิเษก แขวง/ตำบล : ห้วยขวาง เขต/ตำบล : เขตห้วยขวาง

จังหวัด : กรุงเทพมหานคร โทรศัพท์ : [redacted] โทรสาร :

มี : นิติบุคคลอาคารชุด เอ็กซ์ที ห้วยขวาง เป็นเจ้าของหรือผู้ครอบครองแหล่งกำเนิดมลพิษ

ประกอบกิจการประเภท : อาคารชุด

ประเภทย่อย : ประเภท ก ตั้งแต่ 500 ห้องขึ้นไป จำนวนห้อง : 1404

สังกัด : เอกชน

ใบอนุญาตเลขที่ (ถ้ามี) : ออกให้โดย : หมดอายุ : วว/ดด/ปปปป

ในการนี้ ขอรายงานสรุปผลการทำงานของระบบบำบัดน้ำเสีย ของแหล่งกำเนิดมลพิษสำหรับ เดือน ธันวาคม พ.ศ. 2566 ตามที่ได้กำหนดในมาตรา 80 แห่งพระราชบัญญัติส่งเสริมและรักษาคุณภาพสิ่งแวดล้อมแห่งชาติ พ.ศ. 2535 ในฐานะ

ลงชื่อ นาย ดำรงศักดิ์ พิพิธวรรณ เจ้าของหรือผู้ครอบครองแหล่งกำเนิดมลพิษ

ลงชื่อ [redacted] ผู้ควบคุมระบบบำบัดน้ำเสีย

ใบอนุญาตเลขที่ _____ หมดอายุ _____

ออกให้โดย _____

ลงชื่อ _____ ผู้รับจ้างให้บริการบำบัดน้ำเสีย

ใบอนุญาตเลขที่ _____ หมดอายุ _____

ออกให้โดย _____

2. ข้อมูลเกี่ยวกับระบบน้ำเสีย และแหล่งรองรับน้ำทิ้ง

(1) ประเภท / ชนิดของระบบบำบัดน้ำเสีย ความสามารถในการบำบัดน้ำเสีย

1. ระบบบำบัดน้ำเสียแบบบ่อเติมอากาศ (Aerated Lagoon หรือ AL) 209.00 ลบ.ม./วัน

(2) การทำงานของระบบบำบัดน้ำเสีย [X] แบบต่อเนื่อง 24 ชั่วโมง/วัน

[ ] แบบไม่ต่อเนื่อง (ระบุ)

(3) อุปกรณ์และเครื่องมือที่ใช้ในระบบบำบัดน้ำเสีย [ ] เครื่องสูบน้ำ [X] ระบบเติมอากาศ

[ ] เครื่องกวน/ผสมน้ำเสีย [ ] เครื่องกวน/ผสมสารเคมี

[ ] เครื่องสูบตะกอน [ ] อื่นๆ

[ ] อื่นๆ

[ ] อื่นๆ

(4) แหล่งรองรับน้ำทิ้ง (ระบุ)

(5) วิธีจัดการตะกอนที่เกิดขึ้นจากระบบบำบัดน้ำเสียและวิธีการกำจัด

3. สรุปผลการทำงานของระบบบำบัดน้ำเสียเป็นรายเดือน

(1) ปริมาณการใช้ไฟฟ้าของระบบบำบัดน้ำเสีย (หน่วย) 31,141.000 หน่วย

(2) ปริมาณน้ำใช้ในทุกกิจกรรมของแหล่งกำเนิดมลพิษ (ลบ.ม.) 6,896.000 ลบ.ม.

(3) ปริมาณน้ำเสียที่เข้าระบบบำบัดน้ำเสีย (ลบ.ม.) 5,401.600 ลบ.ม.

(4) การระบายน้ำทิ้งจากระบบบำบัดน้ำเสีย [X] ระบายทุกวัน

[ ] ระบายบางวัน (ระบุจำนวนวันที่ระบาย) วัน

[ ] ไม่ระบายเลย

(5) ปริมาณสารเคมี หรือสารสกัดชีวภาพที่ใช้ ปริมาณ หน่วย

1. 0.000 กิโลกรัม

(6) การทำงานของระบบบำบัดน้ำเสีย

ระบบบำบัดน้ำเสีย [X] ปกติ [ ] ผิดปกติ

ระบบเติมอากาศ [X] ปกติ [ ] ผิดปกติ

(7) ปริมาณตะกอนส่วนเกินที่เกิดขึ้นจากระบบบำบัดน้ำเสียที่นำไปกำจัด 0.00 กิโลกรัม

(8) ปัญหา อุปสรรค และแนวทางแก้ไข

คำเตือน ๑. เจ้าของหรือผู้ครอบครองแหล่งกำเนิดมลพิษ ผู้ควบคุมระบบบำบัดน้ำเสีย หรือผู้รับจ้างให้บริการบำบัดน้ำเสียผู้ใดไม่จัดเก็บสถิติ ข้อมูล หรือไม่ทำบันทึกหรือรายงานตามมาตรา ๘๐ ต้องระวางโทษจำคุกไม่เกินหนึ่งเดือน หรือปรับไม่เกินหนึ่งหมื่นบาท หรือทั้งจำทั้งปรับตามมาตรา ๑๐๖

๒. ผู้ควบคุมระบบบำบัดน้ำเสียหรือผู้รับจ้างให้บริการบำบัดน้ำเสียผู้ใดทำบันทึกหรือรายงานโดยแสดงข้อความอันเป็นเท็จ ต้องระวางโทษจำคุกไม่เกินหนึ่งปี หรือปรับไม่เกินหนึ่งแสนบาท หรือทั้งจำทั้งปรับตามมาตรา ๑๐๗

น.3/54

XT

นิติบุคคลอาคารชุด XT HUAKHWANG

แบบฟอร์มรายงานการจดบันทึกมิเตอร์น้ำประปา

12

SGC MANAGEMENT

วันที่	มิเตอร์ประปา ห้วยหวาง			มิเตอร์สระว่ายน้ำ		บันทึกโดย
	เลขมิเตอร์	หน่วยที่ใช้	หน่วยที่ใช้ X 0.8	เลขมิเตอร์	หน่วยที่ใช้	
1	42520	238	190.4	2401	0	[redacted]
2	42728	208	166.4	2405	4	
3	42957	229	183.2	2406	1	
4	43222	265	212	2408	2	
5	43366	144	115.2	2408	0	
6	43627	261	208.8	2410	2	
7	43867	240	192	2411	1	
8	44074	207	165.6	2413	2	
9	44324	250	200	2417	4	
10	44733	409	327.2	2421	4	
11	44996	263	210.4	2422	1	
12	45216	220	176	2423	1	
13	45431	215	172	2429	6	
14	45698	267	213.6	2431	2	
15	45879	181	144.8	2434	3	
16	46130	251	200.8	2436	2	
17	46366	236	188.8	2439	3	
18	46541	175	140	2441	2	
19	46803	262	209.6	2445	4	
20	47027	224	179.2	2447	2	
21	47234	207	165.6	2448	1	
22	47458	224	179.2	2453	5	
23	47643	185	148	2455	2	
24	47906	263	210.4	2457	2	
25	48068	162	129.6	2459	2	
26	48522	454	363.2	2462	3	
27	48777	255	204	2466	4	
28	48966	189	151.2	2467	1	
29	49178	212	169.6	2468	1	
30	49322	144	115.2	2470	2	
	รวมเลขมิเตอร์	6896	5401.6	รวมเลขมิเตอร์	25	เดือนปัจจุบัน
	[redacted]					เดือนที่แล้ว

ตรวจสอบโดยหัวหน้าช่าง [redacted] บทบวนตตยผู้จัดการอาคาร

วันที่... วันที่.....

นิติบุคคลอาคารชุด XT HUAKHWANG

แบบฟอร์มรายงานการจดบันทึกมิเตอร์น้ำประปา

วันที่	มิเตอร์ประปา ห้วยหวาง			มิเตอร์สระว่ายน้ำ		บันทึกโดย
	เลขมิเตอร์	หน่วยที่ใช้	หน่วยที่ใช้ X 0.8	เลขมิเตอร์	หน่วยที่ใช้	
1	35769	188	150.4		#REF!	[redacted]
2	36016	247	197.6			
3	36168	152	121.6			
4	36441	273	218.4			
5	36654	213	170.4			
6	37106	452	361.6			
7	37285	179	143.2			
8	37436	151	120.8			
9	37539	103	82.4			
10	37689	150	120			
11	37953	264	211.2			
12	38193	240	192			
13	38367	174	139.2			
14	38621	254	203.2			
15	38832	211	168.8			
16	39086	254	203.2			
17	39238	152	121.6			
18	39516	278	222.4			
19	39783	267	213.6	2376	0	
20	39938	155	124	2380	4	
21	40200	262	209.6	2382	2	
22	40446	246	196.8	2384	2	
23	40635	189	151.2	2385	1	
24	40898	263	210.4	2388	3	
25	41150	252	201.6	2390	2	
26	41336	186	148.8	2392	2	
27	41596	260	208	2393	1	
28	41847	251	200.8	2398	5	
29	42002	155	124	2400	2	
30	42282	280	224	2401	1	
	รวมเลขมิเตอร์	6421	5136.8	รวมเลขมิเตอร์	25	เดือนปัจจุบัน
	[redacted]					เดือนที่แล้ว

ตรวจสอบโดยหัวหน้าช่าง..[redacted]

วันที่..[redacted]

บทบวนดดยผู้จัดการอาคาร

วันที่.....

ตารางจดมิเตอร์น้ำประปา ประจำเดือน ตุลาคม พ.ศ. 2566				หน่วยงาน XT HUAIKHWANG เวลาบันทึก 09.00 น.		
วันที่	มิเตอร์ หน้าโครงการ		ปริมาณน้ำเสียเข้าระบบบำบัดน้ำเสีย		มิเตอร์ 4 หุน ชั้วคราว	
	เลขมิเตอร์	ผลต่าง	ปริมาณน้ำเสียคิดเป็น 80% (ลบ.ม.)		เลขมิเตอร์	ผลต่าง
30	29,032					
1	29,191	159	127.2			
2	29,341	150	120			
3	29,541	200	160			
4	29,857	316	252.8			
5	30,011	154	123.2			
6	30,279	268	214.4			
7	30,515	236	188.8			
8	30,699	184	147.2			
9	30,844	145	116			
10	31,106	262	209.6			
11	31,354	248	198.4			
12	31,538	184	147.2			
13	31,733	195	156			
14	31,947	214	171.2			
15	32,111	164	131.2			
16	32,352	241	192.8			
17	32,528	176	140.8			
18	32,790	262	209.6			
19	32,944	154	123.2			
20	33,188	244	195.2			
21	33,423	235	188			
22	33,644	221	176.8			
23	33,823	179	143.2			
24	34,080	257	205.6			
25	34,228	148	118.4			
26	34,495	267	213.6			
27	34,660	165	132			
28	34,925	265	212			
29	35,070	145	116			
30	35,360	290	232			
31	35,581	221	176.8			
ผลรวม		6549	5239.2			

ช่างเทคนิค	[redacted]	ผู้จัดการ	[redacted]
วันที่	31/10/23	วันที่	31/10/66

ตารางจดมิเตอร์น้ำประปา ประจำเดือน กันยายน พ.ศ. 2566			หน่วยงาน XT HUAIKHWANG เวลาบันทึก 09.00 น.			
วันที่	มิเตอร์ หน้าโครงการ		ปริมาณน้ำเสียเข้าระบบบำบัดน้ำเสีย		มิเตอร์ 4 หุน ชั่วคราว	
	เลขมิเตอร์	ผลต่าง	ปริมาณน้ำเสียคิดเป็น 80% (ลบ.ม.)		เลขมิเตอร์	ผลต่าง
31	22595					
1	22740	145	116			
2	22994	254	203.2			
3	23139	145	116			
4	23397	258	206.4			
5	23562	165	132			
6	23647	265	212			
7	23931	284	115.2			
8	24233	212	209.6			
9	24411	178	142.4			
10	24645	234	219.2			
11	24854	243	214.4			
12	25107	149	119.2			
13	25367	260	208			
14	25511	144	115.2			
15	25801	290	232			
16	25914	143	114.4			
17	26209	265	212			
18	26453	244	195.2			
19	26641	188	150.4			
20	26896	257	205.6			
21	27.061	163	130.4			
22	27256	197	157.6			
23	27469	211	168.8			
24	27675	206	164.8			
25	27950	275	220			
26	28206	256	204.8			
27	28354	148	118.4			
28	28613	259	207.2			
29	28856	143	114			
30	29039	274	219.2			
31						
ผลรวม		6437	5149.6			

ช่างเทคนิค [redacted]
วันที่ 2/10/23

ผู้จัดการ [redacted]
วันที่ 2/10/23

ตารางจดมิเตอร์น้ำประปา ประจำเดือน สิงหาคม พ.ศ. 2566			หน่วยงาน XT HUAIKHWANG เวลาบันทึก 09.00 น.			
วันที่	มิเตอร์ หน้าโครงการ		ปริมาณน้ำเสียเข้าระบบบำบัดน้ำเสีย		มิเตอร์ 4 หุน ชั่วคราว	
	เลขมิเตอร์	ผลต่าง	ปริมาณน้ำเสียคิดเป็น 80% (ลบ.ม.)		เลขมิเตอร์	ผลต่าง
30 ~~31~~	15906					
1	16047	141	112.8			
2	16342	295	236			
3	16500	158	126.4			
4	16747	247	197.6			
5	16891	144	115.2			
6	17195	304	243.2			
7	17390	195	156			
8	17595	205	164			
9	17856	261	208.8			
10	18000	144	115.2			
11	18294	294	235.2			
12	18440	146	116.8			
13	18701	261	208.8			
14	18846	145	116			
15	19130	284	227.2			
16	19357	207	165.6			
17	19573	196	156.8			
18	19799	269	231.2			
19	19966	144	115.2			
20	20221	255	204			
21	20420	199	159.2			
22	20665	245	196			
23	20807	142	113.6			
24	21070	263	210.4			
25	21213	143	114.4			
26	21475	262	209.6			
27	21646	171	136.8			
28	21910	264	211.2			
29	22096	186	150.4			
30	22340	244	195.2			
31	22595	255	204			
ผลรวม		6,689	5,351.2			

ช่างเทคนิค [redacted]
วันที่ 2/9/23

ผู้จัดการ [redacted]
วันที่ 2/9/23

น.3/56

ตารางจดมิเตอร์น้ำประปา ประจำเดือน กรกฎาคม พ.ศ. 2566			หน่วยงาน XT HUAIKHWANG เวลาบันทึก 09.00 น.			
วันที่	มิเตอร์ หน้าโครงการ		ปริมาณน้ำเสียเข้าระบบบำบัดน้ำเสีย		มิเตอร์ 4 หุน ชั้วคราว	
	เลขมิเตอร์	ผลต่าง	ปริมาณน้ำเสียคิดเป็น 80% (ลบ.ม.)		เลขมิเตอร์	ผลต่าง
30	9410					
1	9652	242	193.6			
2	9812	160	128			
3	10017	205	205.6			
4	10216	199	119.6			
5	10369	153	122.4			
6	10573	204	163.2			
7	10628	255	204			
8	10794	166	116.8			
9	10943	149	119.2			
10	11099	156	124.8			
11	11256	157	125.6			
12	11439	183	146.4			
13	11625	186	148.8			
14	11833	208	166.4			
15	11959	126	100.8			
16	12157	198	158.4			
17	12375	218	174.4			
18	12533	158	126.4			
19	12640	107	85.6			
20	12755	115	92			
21	12874	119	95.2			
22	12990	116	92.8			
23	13085	95	76			
24	13175	90	72			
25	13276	101	80.8			
26	13426	150	120			
27	13626	200	160			
28	13731	105	84			
29	13895	164	131.2			
30	13974	79	63.2			
31	14106	132	105.6			
ผลรวม		6396	5116.8			

ช่างเทคนิค [redacted]
วันที่ 3/8/23

ผู้จัดการ [redacted]
วันที่ 3/8/23

XT

นิติบุคคลอาคารชุด XT HUAKHWANG

(12)

แบบฟอร์มรายงานการจดบันทึกมิเตอร์ไฟฟ้า

SGC MANAGEMENT COMPANY LIMITED

วันที่	มิเตอร์ไฟฟ้า ห้วยหวาง MR.1		มิเตอร์ไฟฟ้า รัชดา MR.2		มิเตอร์ไฟฟ้าบ่อบำบัด		บันทึกโดย
	เลขมิเตอร์	หน่วยที่ใช้	เลขมิเตอร์	หน่วยที่ใช้	เลขมิเตอร์	หน่วยที่ใช้	
1	3493	7	5029	7	771376	955	[redacted]
2	3500	7	5036	7	772371	995	
3	3507	7	5043	7	773324	953	
4	3515	8	5050	7	774305	981	
5	3522	7	5057	7	775271	966	
6	3530	8	5065	8	776277	1006	
7	3537	7	5072	7	777217	940	
8	3552	15	5086	14	779205	1988	
9	3559	7	5094	8	780116	911	
10	3567	8	5102	8	781138	1022	
11	3575	8	5110	8	782119	981	
12	3583	8	5117	7	783091	972	
13	3591	8	5125	8	784095	1004	
14	3598	7	5132	7	785040	945	
15	3606	8	5139	7	786023	983	
16	3615	9	5147	8	787017	994	
17	3623	8	5155	8	787959	942	
18	3631	8	5162	7	788941	982	
19	3639	8	5170	8	789945	1004	
20	3646	7	5177	7	790937	992	
21	3652	6	5184	7	791883	946	
22	3657	5	5190	6	792850	967	
23	3663	6	5196	6	793838	988	
24	3669	6	5201	5	794808	970	
25	3671	2	5207	6	795804	996	
26	3681	10	5218	11	797716	1912	
27	3687	6	5224	6	798646	930	
28	3693	6	5230	6	799648	1002	
29	3698	5	5236	6	800617	969	
30	3704	6	5242	6	801562	945	
	รวมเลขมิเตอร์	218	รวมเลขมิเตอร์	220	รวมเลขมิเตอร์	31141	เดือนปัจุบัน
							เดือนที่แล้ว

ตรวจสอบโดยหัวหน้าช่าง [redacted]
วันที่.....

บทบวนดดยผู้จัดการอาคาร
วันที่.....

XT

นิติบุคคลอาคารชุด XT HUAKHWANG

(11)

แบบฟอร์มรายงานการจดบันทึกมิเตอร์ไฟฟ้า

SGC MANAGEMENT COMPANY LIMITED

วันที่	มิเตอร์ไฟฟ้า ห้วยหวาง MR.1		มิเตอร์ไฟฟ้า รัชดา MR.2		มิเตอร์ไฟฟ้าบ่อบำบัด		บันทึกโดย
	เลขมิเตอร์	หน่วยที่ใช้	เลขมิเตอร์	หน่วยที่ใช้	เลขมิเตอร์	หน่วยที่ใช้	
1	3301	6	4817	7	740366	1102	[redacted]
2	3307	6	4824	7	741470	1104	
3	3314	7	4832	8	742574	1108	
4	3322	8	4840	8	743680	1106	
5	3328	6	4847	7	744781	1101	
6	3335	7	4854	7	745943	1162	
7	3341	6	4862	8	747105	1160	
8	3347	6	4869	7	748265	996	
9	3354	7	4877	8	749261	1107	
10	3360	6	4884	7	750368	1102	
11	3366	6	4891	7	751470	1108	
12	3372	6	4899	8	752578	1103	
13	3379	7	4906	7	753681	1110	
14	3386	7	4914	8	754791	1100	
15	3393	7	4921	7	755891	1220	
16	3400	7	4929	8	757111	1230	
17	3406	6	4936	7	758341	980	
18	3412	6	4942	6	759321	990	
19	3417	5	4949	7	760311	1100	
20	3422	5	4955	6	761411	1110	
21	3428	6	4961	6	761478	1115	
22	3434	6	4968	7	762526	995	
23	3440	6	4974	6	763521	1105	
24	3447	7	4982	8	764626	916	
25	3454	7	4988	6	765542	905	
26	3460	6	4995	7	766447	1063	
27	3467	7	5002	7	767510	1063	
28	3474	7	5009	7	768466	956	
29	3480	6	5015	6	769394	928	
30	3486	6	5022	7	770421	1027	
	รวมเลขมิเตอร์	191	รวมเลขมิเตอร์	212	รวมเลขมิเตอร์	32172	เดือนปัจจุบัน
							เดือนที่แล้ว

ตรวจสอบโดยหัวหน้าช่าง [redacted]

วันที่.....

บทบวนดดยผู้จัดการอาคาร

วันที่.....

น.3/58

ตารางจดมิเตอร์ไฟฟ้า ประจำเดือน ตุลาคม พ.ศ. 2566	หน่วยงาน XT HUAIKHWANG เวลาบันทึก 09.00 น.

วันที่	มิเตอร์บ่อบำบัด		มิเตอร์.....		มิเตอร์.....	
	เลขมิเตอร์	ผลต่าง	เลขมิเตอร์	ผลต่าง	เลขมิเตอร์	ผลต่าง
30	704752					
1	705863	1111				
2	706863	1000				
3	708093	1230				
4	709244	1151				
5	710320	1076				
6	711507	1187				
7	712678	1171				
8	713704	1026				
9	714789	1085				
10	715901	1112				
11	717128	1227				
12	718407	1279				
13	719243	836				
14	720439	1196				
15	721486	1047				
16	722674	1188				
17	723759	1085				
18	724692	933				
19	726007	1315				
20	727056	1049				
21	728153	1097				
22	729265	1112				
23	730465	1200				
24	731565	1100				
25	732605	1040				
26	733736	1131				
27	734884	1148				
28	735963	1079				
29	737059	1096				
30	738153	1094				
31	739261	1108				
ผลรวม		34509				

ช่างเทคนิค [redacted]

วันที่ 31/10/66

ผู้จัดการ [redacted]

วันที่ 31/10/66

ตารางจดมิเตอร์ไฟฟ้า ประจำเดือน กันยายน พ.ศ. 2566	หน่วยงาน XT HUAIKHWANG เวลาบันทึก 09.00 น.

วันที่	มิเตอร์บ่อบำบัด		มิเตอร์.....		มิเตอร์.....	
	เลขมิเตอร์	ผลต่าง	เลขมิเตอร์	ผลต่าง	เลขมิเตอร์	ผลต่าง
31	171559					
1	172634	1075				
2	173131	1497				
3	173673	542				
4	175937	1114				
5	177103	1116				
6	178202	1099				
7	179311	1109				
8	180342	1031				
9	181364	1022				
10	182478	1114				
11	183605	1127				
12	184756	1151				
13	185829	1073				
14	186953	1124				
15	188063	1110				
16	189151	1088				
17	190254	1103				
18	191354	1100				
19	192511	1157				
20	193608	1097				
21	194749	1141				
22	195833	1084				
23	196942	1109				
24	198054	1112				
25	199166	1114				
26	200313	1147				
27	201431	1118				
28	202521	1090				
29	203646	1125				
30	204759	1106				
31						
ผลรวม		33193				

ช่างเทคนิค	[redacted]	ผู้จัดการ	[redacted]
วันที่	2/10/23	วันที่	2/10/23

ตารางจดมิเตอร์ไฟฟ้า ประจำเดือน สิงหาคม พ.ศ. 2566	หน่วยงาน XT HUAIKHWANG เวลาบันทึก 09.00 น.

วันที่	มิเตอร์บ่อบำบัด		มิเตอร์.....		มิเตอร์.....	
	เลขมิเตอร์	ผลต่าง	เลขมิเตอร์	ผลต่าง	เลขมิเตอร์	ผลต่าง
30	161900					
1	162934	1034				
2	163050	1116				
3	164106	1056				
4	165046	1946				
5	166036	990				
6	167942	906				
7	168905	963				
8	169806	903				
9	170407	599				
10	171115	708				
11	171930	815				
12	172911	981				
13	173746	835				
14	174715	969				
15	175710	995				
16	176621	911				
17	177541	920				
18	178433	892				
19	179346	913				
20	180313	967				
21	181127	814				
22	182037	1907				
23	183111	1074				
24	184037	926				
25	184693	656				
26	185937	1091				
27	186911	1174				
28	187926	1115				
29	189034	1108				
30	190144	1110				
31	191559	1125				
ผลรวม		29,659				

ช่างเทคนิค	[redacted]	ผู้จัดการ	[redacted]
วันที่	2/9/23	วันที่	2/9/23

น.3/59

ตารางจดมิเตอร์ไฟฟ้า ประจำเดือน กรกฎาคม พ.ศ. 2566	หน่วยงาน XT HUAIKHWANG เวลาบันทึก 09.00 น.

วันที่	มิเตอร์บ่อบำบัด		มิเตอร์.....		มิเตอร์.....	
	เลขมิเตอร์	ผลต่าง	เลขมิเตอร์	ผลต่าง	เลขมิเตอร์	ผลต่าง
30	61155					
1	61271	1359				
2	61536	1352				
3	61705	1369				
4	61811	1806				
5	61819	1483				
6	61966	1170				
7	62036	754				
8	62090	686				
9	62176	773				
10	62266	900				
11	62355	855				
12	62396	841				
13	62511	846				
14	62605	849				
15	62693	870				
16	62774	881				
17	62859	846				
18	62928	830				
19	63069	776				
20	63105	916				
21	63202	957				
22	63309	917				
23	63422	913				
24	63533	977				
25	63616	919				
26	63717	1013				
27	63796	1096				
28	63896	1001				
29	63991	948				
30	64095	941				
31	64190	935				
ผลรวม		30,335				

[redacted]

บริหารงานโดย บริษัท พลัส พร็อพเพอร์ตี้ จำกัด

FRM-PMR-061 Rev.00/ 15 Aug 2020

น.3/60

XT

Swimming Pool Daily Checklist

SGC MANAGEMENT COMPANY LIMITED

เดือน/ปี ...ก.ค..... / ...66.....

XT HUAKHWANG

วันที่	ค่า PH / CL		สภาพอุปกรณ์		Adding / การเติม					มิเตอร์น้ำสระ	จำนวนหน่วยที่ใช้	Recorded By บันทึกโดย
	CL (0.2-3.0)	PH (6.8-8.2)	Pump Set ปั๊มน้ำ No.1	Pressure Tank แรงดันถัง (...PSI)	Salt เกลือผงกระสอบ	S.B. กรดเกลือ KG	Diatomite ผงกรอง KG	SodaAsh โซดาแอช KG	Chlorine คลอรีน KG			
1	3.0	7.6	✓	15			3					✓
2	2.8	7.6	✓									✓
3	2.8	7.6	✓									✓
4	2.8	7.6	✓		5							✓
5	3.0	7.8	✓									✓
6	3.0	7.8	✓									✓
7	3.0	7.8	✓									✓
8	2.5	7.8	✓	15			3					✓
9	2.5	8.0	✓									✓
10	2.5	8.0	✓									✓
11	3.0	8.0	✓									✓
12	3.0	8.0	✓									✓
13	3.0	7.5	✓									✓
14	3.0	7.5	✓									✓
15	2.5	7.8	✓	15			3					✓
16	2.5	7.5	✓									✓
17	2.8	7.2	✓									✓
18	2.8	7.2	✓									✓
19	2.8	7.8	✓		5							✓
20	2.8	7.6	✓									✓
21	2.8	7.8	✓									✓
22	3.0	7.8	✓	15			3					✓
23	3.0	7.8	✓									✓
24	3.0	7.6	✓									✓
25	3.0	7.6	✓									✓
26	2.8	7.6	✓									✓
27	2.8	7.6	✓									✓
28	2.8	8.0	✓									✓
29	2.5	8.0	✓	15			3					✓
30	2.5	7.6	✓									✓
31	2.5	7.6	✓									

Suggestion / ข้อเสนอแนะ

[redacted]

XT Swimming Pool Daily Checklist

SGC MANAGEMENT COMPANY LIMITED

เดือน/ปี ...มี.ค.... / ...66.....

XT HUAKHWANG

วันที่	ค่า PH / CL		สภาพอุปกรณ์		Adding / การเติม					มิเตอร์น้ำสระ	จำนวนหน่วยที่ใช้	Recorded By บันทึกโดย
	CL (0.2-3.0)	PH (6.8-8.2)	Pump Set ปั๊มน้ำ No.1	Pressure Tank แรงดันถัง (...PSI)	Salt เกลือผง กระสอบ	S.B. กรดเกลือ KG	Diatomite ผงกรอง KG	SodaAsh โซดาแอช KG	Chlorine คลอรีน KG			
1	3.0	7.6	✓	15			3					
2	2.8	8.2	✓									
3	3.0	8.2	✓									
4	3.0	7.8	✓		5							
5	2.6	8.2	✓				3					
6	2.7	7.6	✓									
7	2.9	7.8	✓									
8	3.0	8.0	✓	15			3					
9	3.0	8.2	✓									
10	2.7	8.0	✓									
11	2.8	7.8	✓									
12	3.0	7.6	✓									
13	2.9	7.8	✓									
14	2.7	8.0	✓									
15	2.8	8.0	✓	15			3					
16	3.0	8.0	✓									
17	3.0	8.2	✓									
18	3.0	8.2	✓									
19	2.5	8.2	✓		5							
20	3.0	8.2	✓									
21	2.5	7.8	✓									
22	2.8	7.8	✓	15			3					
23	3.0	8.0	✓									
24	3.0	8.0	✓									
25	3.0	8.2	✓									
26	3.0	8.2	✓									
27	3.0	7.8	✓									
28	3.0	7.8	✓									
29	2.8	8.0	✓	15			3					
30	2.8	8.2	✓									
31	3.0	8.2	✓									

Suggestion / ข้อเสนอแนะ

[redacted]

XT Swimming Pool Daily Checklist

SGC MANAGEMENT COMPANY LIMITED

เดือน/ปี ...ก.พ.... / ...66.....

XT HUAKHWANG

วันที่	ค่า PH / CL		สภาพอุปกรณ์		Adding / การเติม					มิเตอร์น้ำสระ	จำนวนหน่วยที่ใช้	Recorded By บันทึกโดย
	CL (0.2-3.0)	PH (6.8-8.2)	Pump Set ปั๊มน้ำ No.1	Pressure Tank แรงดันถัง (...PSI)	Salt เกลือผง กระสอบ	S.B. กรดเกลือ KG	Diatomite ผงกรอง KG	SodaAsh โซดาแอช KG	Chlorine คลอรีน KG			
1	3.0	8.2	✓	15			3					
2	3.0	8.0	✓									
3	2.8	8.0	✓									
4	2.9	8.2	✓		5							
5	3.0	8.2	✓				3					
6	2.9	7.8	✓									
7	3.0	8.2	✓									
8	3.0	8.2	✓	15			3					
9	3.0	8.0	✓									
10	2.8	8.2	✓									
11	2.8	8.2	✓									
12	3.0	8.2	✓									
13	3.0	8.2	✓									
14	3.0	8.2	✓									
15	3.0	8.0	✓	15			3					
16	3.0	7.5	✓									
17	2.5	7.9	✓									
18	2.8	8.0	✓									
19	2.5	8.2	✓		5							
20	3.0	8.2	✓									
21	2.9	8.2	✓									
22	2.5	7.8	✓	15			3					
23	2.8	7.9	✓									
24	2.8	8.0	✓									
25	3.0	8.2	✓									
26	3.0	8.2	✓									
27	3.0	7.8	✓									
28	3.0	7.9	✓									
29	3.0	8.0	✓	15			3					
30	2.8	8.2	✓									
31	3.0	8.2	✓									

Suggestion / ข้อเสนอแนะ

[redacted]

XT

Swimming Pool Daily Checklist

SGC MANAGEMENT COMPANY LIMITED

เดือน/ปี ม.ค. / 66

XT HUAKHWANG

วันที่	ค่า PH / CL		สภาพอุปกรณ์		Adding / การเติม					มิเตอร์น้ำสระ	จำนวนหน่วยที่ใช้	Recorded By บันทึกโดย
	CL (0.2-3.0)	PH (6.8-8.2)	Pump Set ปั๊มน้ำ No.1	Pressure Tank แรงดันถัง (...PSI)	Salt เกลือผง กระสอบ	S.B. กรดเกลือ KG	Diatomite ผงกรอง KG	SodaAsh โซดาแอช KG	Chlorine คลอรีน KG			
1	3.0	8.2	✓	15			3					✓
2	3.0	8.2	✓									✓
3	3.0	8.0	✓									✓
4	2.8	8.0	✓		5							✓
5	2.8	8.2	✓									✓
6	3.0	8.2	✓									✓
7	2.8	8.0	✓									✓
8	3.0	8.0	✓	15			3					✓
9	3.0	8.0	✓									✓
10	2.8	7.5	✓									✓
11	2.5	7.9	✓									✓
12	2.8	8.2	✓									✓
13	3.0	8.2	✓									✓
14	3.0	8.2	✓									✓
15	3.0	8.2	✓	15			3					✓
16	3.0	8.2	✓									✓
17	3.0	8.0	✓									✓
18	3.0	7.9	✓									✓
19	3.0	8.0	✓		5							✓
20	3.0	8.2	✓									✓
21	2.8	8.2	✓									✓
22	2.8	8.2	✓	15			3					✓
23	2.8	7.5	✓									✓
24	3.0	7.9	✓									✓
25	3.0	7.6	✓									✓
26	3.0	7.6	✓									✓
27	3.0	8.0	✓									✓
28	3.0	8.2	✓									✓
29	3.0	8.2	✓	15			3					✓
30	2.8	7.5	✓									✓
31	3.0	7.9	✓									✓

Suggestion / ข้อเสนอแนะ

[redacted]

XT

Swimming Pool Daily Checklist

SGC MANAGEMENT COMPANY LIMITED

เดือน/ปี พ.ค. / 66

XT HUAKHWANG

วันที่	ค่า PH / CL		สภาพอุปกรณ์		Adding / การเติม					มิเตอร์น้ำสระ	จำนวนหน่วยที่ใช้	Recorded By บันทึกโดย
	CL (0.2-3.0)	PH (6.8-8.2)	Pump Set ปั๊มน้ำ No.1	Pressure Tank แรงดันถัง (...PSI)	Salt เกลือผง กระสอบ	S.B. กรดเกลือ KG	Diatomite ผงกรอง KG	SodaAsh โซดาแอช KG	Chlorine คลอรีน KG			
1	3.0	7.6	✓	15			3					✓
2	3.0	7.6	✓									✓
3	2.8	7.6	✓									✓
4	2.8	7.9	✓		5							✓
5	3.0	8.0	✓									✓
6	2.5	8.0	✓									✓
7	2.5	8.0	✓									✓
8	2.8	8.2	✓	15			3					✓
9	3.0	8.2	✓									✓
10	3.0	8.2	✓									✓
11	3.0	8.2	✓									✓
12	2.8	8.0	✓									✓
13	2.8	7.2	✓									✓
14	2.8	7.6	✓									✓
15	2.9	7.9	✓	15			3					✓
16	3.0	7.8	✓									✓
17	3.0	8.0	✓									✓
18	2.5	8.2	✓									✓
19	2.8	8.2	✓		5							✓
20	2.5	8.2	✓									✓
21	2.7	8.2	✓									✓
22	2.8	8.2	✓	15			3					✓
23	3.0	8.2	✓									✓
24	3.0	8.0	✓									✓
25	3.0	7.9	✓									✓
26	3.0	7.8	✓									✓
27	3.0	7.6	✓									✓
28	3.0	8.0	✓									✓
29	3.0	8.2	✓	15			3					✓
30	2.8	8.2	✓									✓
31	3.0	8.2	✓									✓

Suggestion / ข้อเสนอแนะ

[redacted]

XT

Swimming Pool Daily Checklist

SGC MANAGEMENT COMPANY LIMITED

เดือน/ปี ....ก.ค..... / .....66.....

XT HUAKHWANG

วันที่	ค่า PH / CL		สภาพอุปกรณ์		Adding / การเติม					มิเตอร์น้ำสระ	จำนวนหน่วยที่ใช้	Recorded By บันทึกโดย
	CL	PH	Pump Set	Pressure Tank	Salt	S.B.	Diatomite	SodaAsh	Chlorine			
	(0.2-3.0)	(6.8-8.2)	ปั๊มน้ำ No.1	แรงดันถัง (...PSI)	เกลือผง กระสอบ	กรดเกลือ KG	ผงกรอง KG	โซดาแอช KG	คลอรีน KG			
1	2.8	8.2	✓									✓
2	2.8	8.2	✓									✓
3	3.0	8.0	✓									✓
4	3.0	7.8	✓									✓
5	2.6	7.6	✓									✓
6	2.6	7.8	✓									✓
7	2.6	7.8	✓									✓
8	2.8	8.0	✓									✓
9	3.0	8.2	✓									✓
10	3.0	8.2	✓									✓
11	3.0	8.2	✓									✓
12	2.8	8.2	✓									✓
13	3.0	8.0	✓									✓
14	3.2	8.2	✓									✓
15	3.0	7.8	✓									✓
16	3.0	7.8	✓									✓
17	2.8	7.6	✓									✓
18	3.0	7.8	✓									✓
19	3.0	8.2	✓									✓
20	3.0	8.2	✓									✓
21	3.0	8.2	✓									✓
22	3.0	8.0	✓									✓
23	2.8	7.8	✓									✓
24	2.8	7.6	✓									✓
25	3.0	8.0	✓									✓
26	2.8	8.2	✓									✓
27	2.8	8.2	✓									✓
28	3.0	8.0	✓									✓
29	3.0	8.2	✓									✓
30	3.0	8.0	✓									✓
31	2.8	8.2	✓									

Suggestion / ข้อเสนอแนะ

[redacted]

การทำความสะอาดพื้นที่ส่วนกลาง

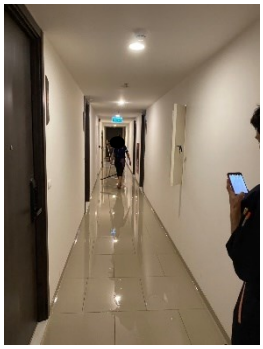

การทำความสะอาดสระว่ายน้ำ

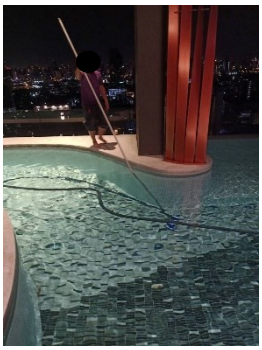
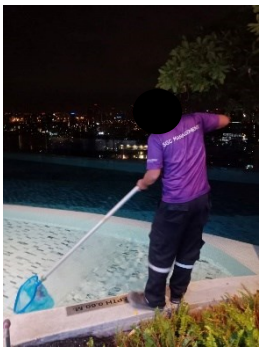

ชุดทดสอบคุณภาพน้ำสระว่ายน้ำเบื้องต้น

การทำความสะอาดเครื่องปรับอากาศ

การดูแลพื้นที่สีเขียว

การกำจัดสัตว์พาหะนำโรค

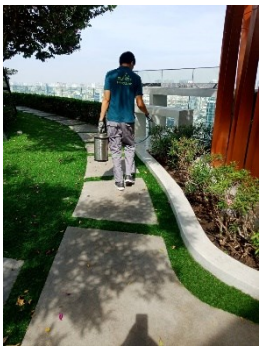
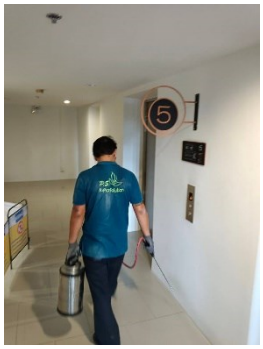
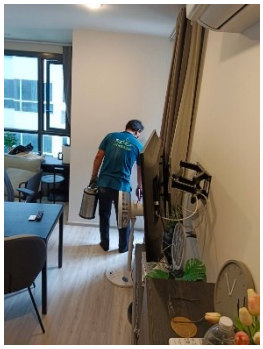

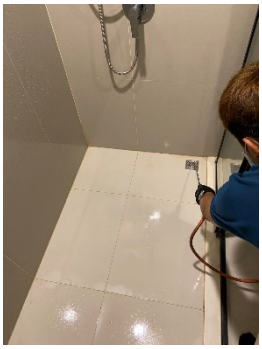

การตรวจเช็คระบบไฟฟ้า

การตรวจเช็คระบบประปา

การตักไขมันจากระบบบำบัดน้ำเสีย

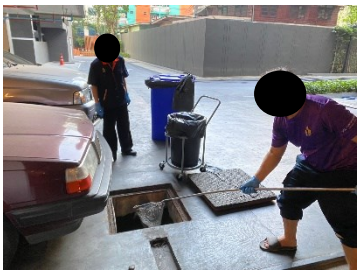

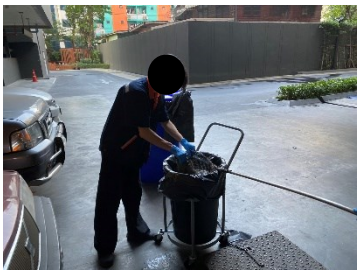

การตรวจเช็คระบบป้องกันอัคคีภัย

การอบรมและซ้อมอพยพหนีไฟ

การอบรมและซ้อมอพยพหนีไฟ (ต่อ)

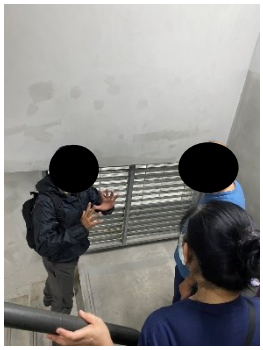
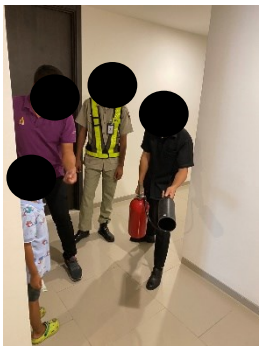

กิจกรรมสร้างความสัมพันธ์ภายในโครงการ

สติกเกอร์จอดรถสำหรับผู้พักอาศัย
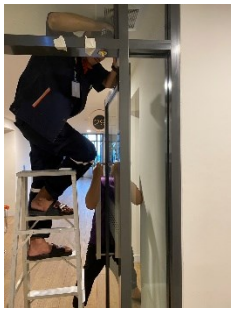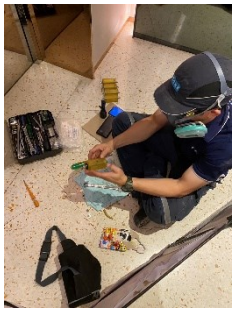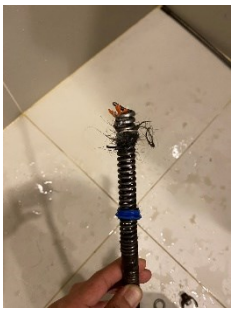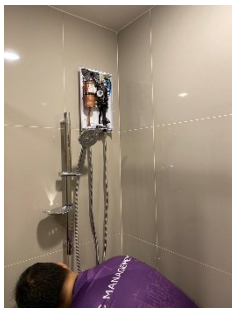
การซ่อมแซมส่วนงานต่าง ๆ ภายในโครงการ