

รายงานผลการปฏิบัติตามมาตรการป้องกันและแก้ไขผลกระทบสิ่งแวดล้อม  
และมาตรการติดตามตรวจสอบคุณภาพสิ่งแวดล้อม  
ระยะดำเนินการ

อันทารา รีสอร์ท แอนด์ วิลล่า



เจ้าของ : บริษัท อันทามันดารา จำกัด  
ประจำเดือนกรกฎาคม – ธันวาคม พ.ศ.2566

จัดทำโดย



บริษัท เซาธเทิร์น แล็บ แอนด์ เอ็นจิเนียริง จำกัด

รายงานผลการปฏิบัติตามมาตรการป้องกันและแก้ไขผลกระทบสิ่งแวดล้อม  
และมาตรการติดตามตรวจสอบคุณภาพสิ่งแวดล้อม  
ระยะดำเนินการ

อันดารา รีสอร์ท แอนด์ วิลล่า



เจ้าของ : บริษัท อันดามันดารา จำกัด  
ประจำเดือนกรกฎาคม – ธันวาคม พ.ศ.2566

จัดทำโดย



บริษัท เซาธเทิร์น แล็บ แอนด์ เอ็นจิเนียริง จำกัด

หนังสือรับรองการจัดทำรายงานผลการปฏิบัติตามมาตรการป้องกันและแก้ไขผลกระทบสิ่งแวดล้อม  
และมาตรการติดตามตรวจสอบผลกระทบสิ่งแวดล้อม  
โครงการอันดารา รีสอร์ท แอนด์ วิลล่า

25 ธันวาคม 2566

หนังสือรับรองฉบับนี้ ขอรับรองว่า บริษัท เซาท์เทิร์น แล็บ แอนด์ เอ็นจิเนียริง จำกัด เป็นผู้จัดทำ  
รายงานผลการปฏิบัติตามมาตรการป้องกันและแก้ไขผลกระทบสิ่งแวดล้อม และมาตรการติดตามตรวจสอบ  
ผลกระทบสิ่งแวดล้อม โครงการอันดารา รีสอร์ท แอนด์ วิลล่า ตั้งอยู่ที่ ตำบลกมลา อำเภอกะทู้ จังหวัดภูเก็ต  
บริษัท อันดามันดารา จำกัด ฉบับประจำเดือนเดือน

- ( ) มกราคม - มิถุนายน พ.ศ.2566  
( ✓ ) กรกฎาคม - ธันวาคม พ.ศ.2566  
( ) อื่นๆ(ระบุ)

โดยมีผู้จัดทำรายงาน ดังต่อไปนี้

ผู้จัดทำรายงาน

ลายมือชื่อ

ตำแหน่ง

นางกฤติกา ปัจฉิม

นางสาวผกาพรรณ วิศาล

นางสาวพิชชาพร วชิรวงศานุวัฒน์

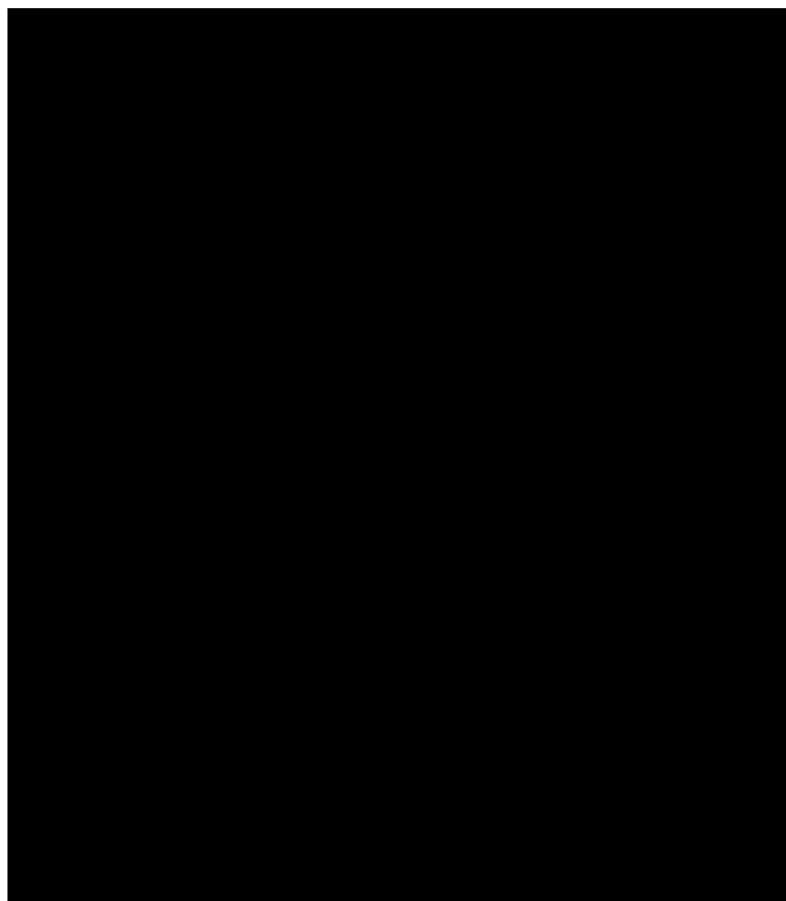

**รายงานผลการปฏิบัติตามมาตรการป้องกันและแก้ไขผลกระทบสิ่งแวดล้อม  
และมาตรการติดตามตรวจสอบผลกระทบสิ่งแวดล้อม  
โครงการ อังคารา รีสอร์ท แอนด์ วิลล่า (ระยะดำเนินการ)**

๑. ชื่อโครงการ : อังคารา รีสอร์ท แอนด์ วิลล่า

ชื่อเดิมโครงการก่อนมีการเปลี่ยนแปลง -

๒. สถานที่ตั้ง : หมู่ 6 ตำบลกมลา อำเภอกะทู้ จังหวัดภูเก็ต

๓. ชื่อเจ้าของโครงการ : บริษัท อังคารามันดารา จำกัด

๔. สถานที่ติดต่อ : หมู่ 6 ตำบลกมลา อำเภอกะทู้ จังหวัดภูเก็ต

โทรศัพท์ : 076 338 777

e-mail : reservation@andaraphuket.com

๕. จัดทำโดย : บริษัท เซาท์เทิร์น แล็บ แอนด์ เอ็นจิเนียริง จำกัด

๖. โครงการได้รับความเห็นชอบในรายงานการประเมินผลกระทบสิ่งแวดล้อม เมื่อ : 12 มิถุนายน 2560

๗. โครงการได้นำเสนอรายงานผลการปฏิบัติตามมาตรการฯ ครึ่งสุดท้ายเมื่อ : 31 ธันวาคม 2564

๘. รายละเอียดโครงการ

- ลักษณะ/ประเภทโครงการที่พักอาศัย : สถานที่พักตากอากาศ

- ขนาดพื้นที่โครงการ/ระยะทาง 32-2-29 ไร่ หรือ 52,116 ตารางเมตร

- กิจกรรมในโครงการ (โดยสรุป)

\* การบำบัดน้ำเสีย : ระบบบำบัดน้ำเสียที่ทางโครงการเลือกใช้เป็นระบบบำบัดน้ำเสียแยกอิสระแต่ละวิลล่าที่มีประสิทธิภาพเป็นระบบบำบัดแบบชีวภาพ มีระบบผสมผสานแบบเติมอากาศ กังไรอากาศและแบบไร้อากาศ ซึ่งเป็นระบบที่สามารถบำบัดน้ำเสียได้อย่างมีประสิทธิภาพ น้ำทิ้งที่ผ่านการบำบัดมีคุณภาพดี และนอกจากนี้โครงการได้ให้บริษัทเอกชน เข้ามาเก็บตัวอย่างน้ำเสียที่ผ่านการบำบัดไปวิเคราะห์เป็นประจำทุกเดือน

\* อาชีวอนามัย : โครงการปฏิบัติตามมาตรการตรวจสอบคุณภาพสิ่งแวดล้อมครบถ้วน โดยมีการตรวจสอบการติดตั้งระบบอค์คีภัยต่างๆ ภายในและภายนอกอาคารโครงการ มีการตรวจสอบระบบเตือนอค์คีภัยสม่ำเสมอ และมีการจัดการอพยพหนีภัยอย่างน้อยปีละ 1 ครั้ง ในวันที่ 12 กันยายน 2566

\* การจัดการขยะมูลฝอยและ/กากของเสีย : แผนแม่บ้านจะรวบรวมขยะจากส่วนต่างๆ นำมาคัดแยกประเภทขยะเป็นขยะอินทรีย์ ขยะแห้ง ขยะอันตราย และขยะที่รีไซเคิลอีกครั้ง ขยะจากส่วนต่างๆ ของโครงการจะรวบรวมมาพักไว้ที่ห้องพักขยะรวม และโครงการได้จ้างให้บริษัทเอกชนที่มีใบอนุญาตเก็บขนมูลฝอยที่ออกโดยส่วนราชการเป็นผู้เก็บขนมูลฝอยเพื่อนำไปกำจัดยังสถานที่กำจัดขยะของจังหวัดภูเก็ตต่อไป





## หนังสือมอบอำนาจ

ที่ บริษัท อันดามันดารา จำกัด

26 ธันวาคม 2566

โดยหนังสือฉบับนี้ข้าพเจ้า บริษัท อันดามันดารา จำกัด โดย นางณัฐกัญญา แสงโพธิ์ กรรมการผู้จัดการและประธานคณะผู้บริหารกลุ่มบริษัท ผู้มีอำนาจลงนาม สำนักงานเลขที่ 15 หมู่ที่ 6 ตำบลกมลา อำเภอกะทู้ จังหวัดภูเก็ต ขอมอบอำนาจให้ บริษัท เซาท์เทิร์น แล็บ แอนด์ เอ็นจิเนียริง จำกัด โดยนาย อุกฤษ ปัจฉิม กรรมการผู้มีอำนาจลงนาม สำนักงานเลขที่ 6/107 หมู่ 9 ซอยเสาชะเข้ม ถนนคัคติเดช ตำบลวิจิต อำเภอมะเมือง จังหวัดภูเก็ต เป็นผู้มีอำนาจแทนข้าพเจ้าในการจัดทำรายงานผลการปฏิบัติตามมาตรการป้องกันและแก้ไขผลกระทบสิ่งแวดล้อม และมาตรการติดตามตรวจสอบคุณภาพสิ่งแวดล้อม หรือการกระทำอื่นๆที่เกี่ยวข้อง

ข้าพเจ้ารับรองว่าการกระทำที่ผู้รับมอบอำนาจได้กระทำไปนั้น ให้ถือเสมือนหนึ่งเป็นการกระทำของข้าพเจ้า และเพื่อเป็นหลักฐานรับรองหนังสือฉบับนี้ ผู้มอบอำนาจ และผู้รับมอบอำนาจต่างได้ลงลายมือชื่อไว้เป็นสำคัญต่อหน้าพยาน



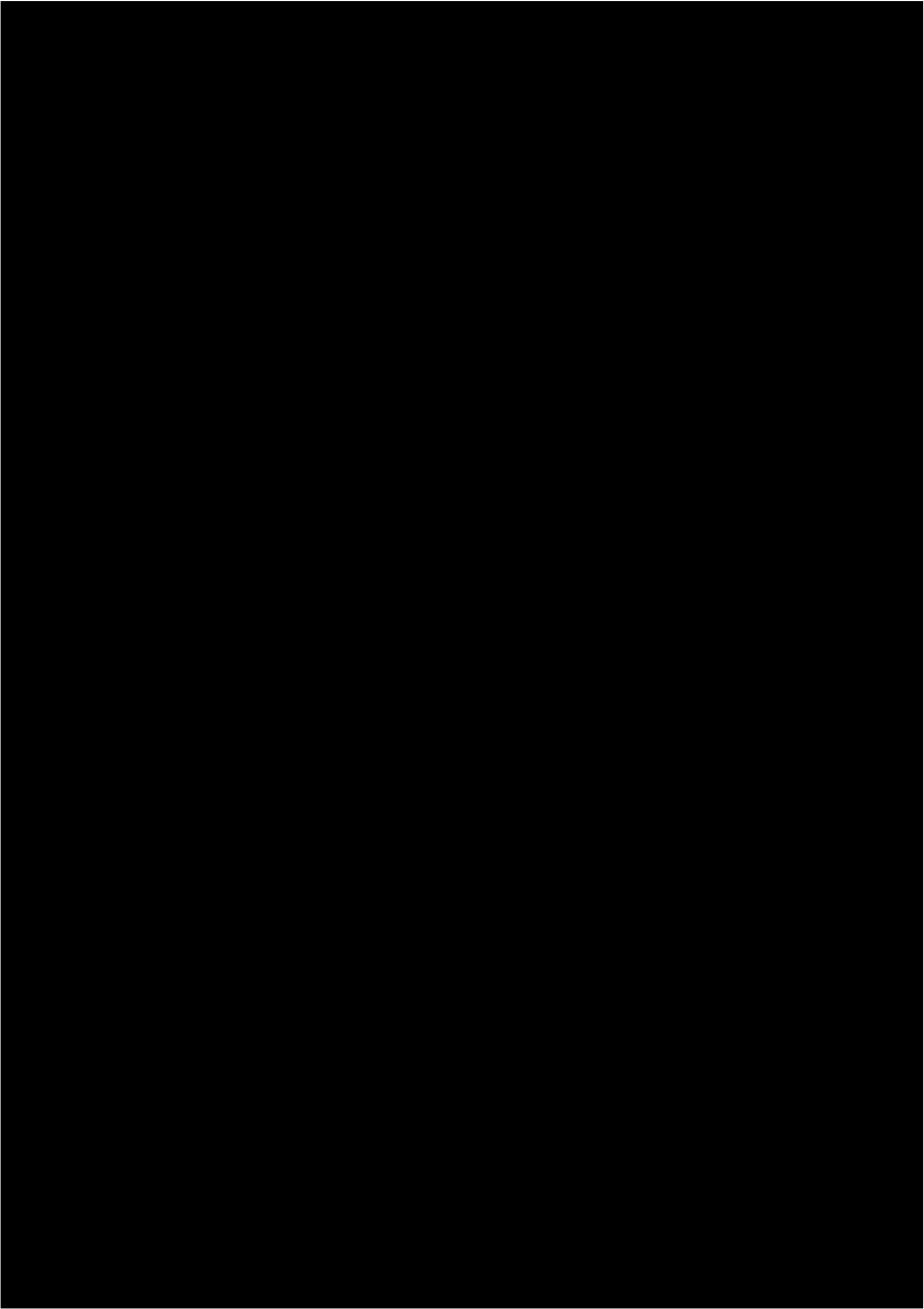



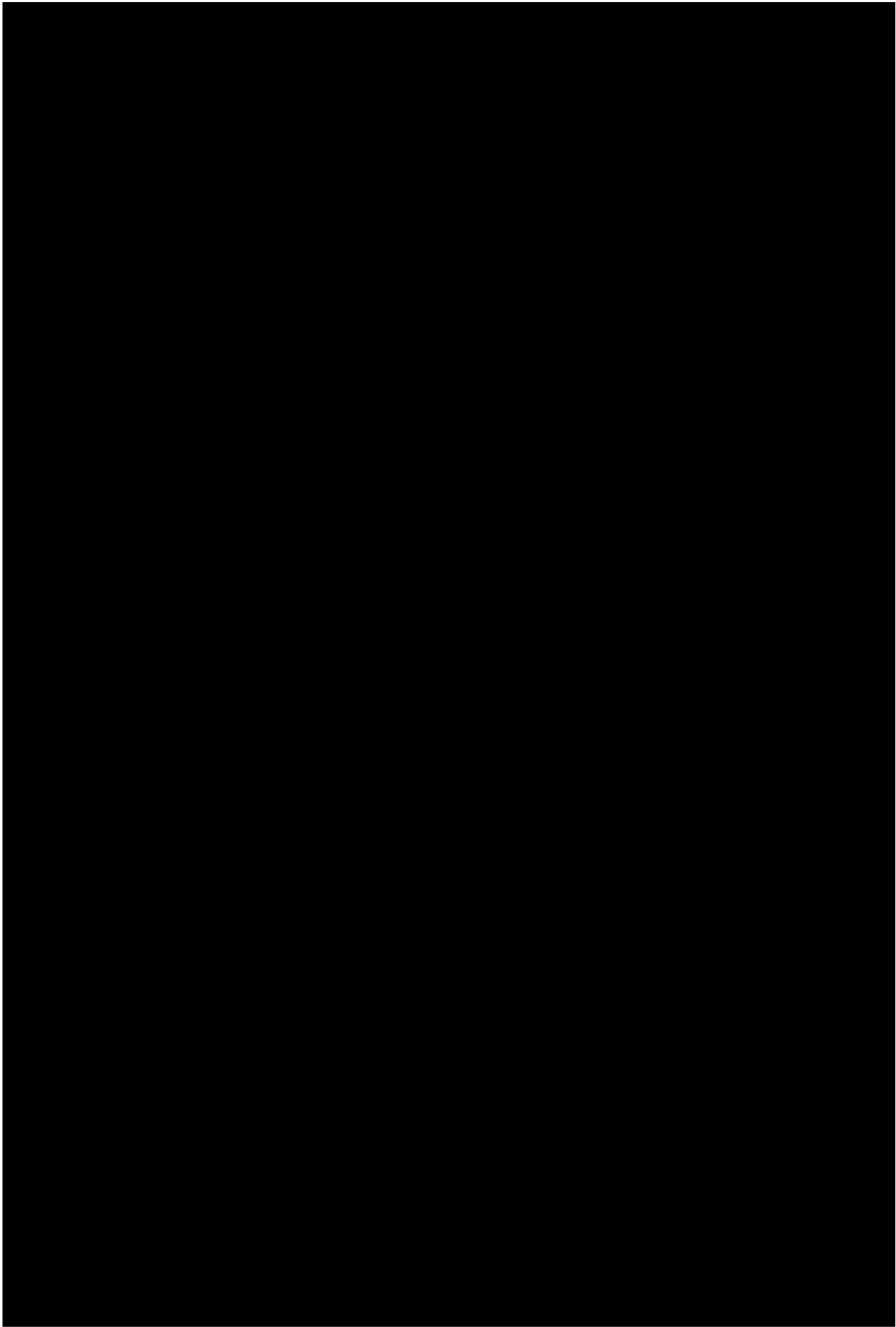





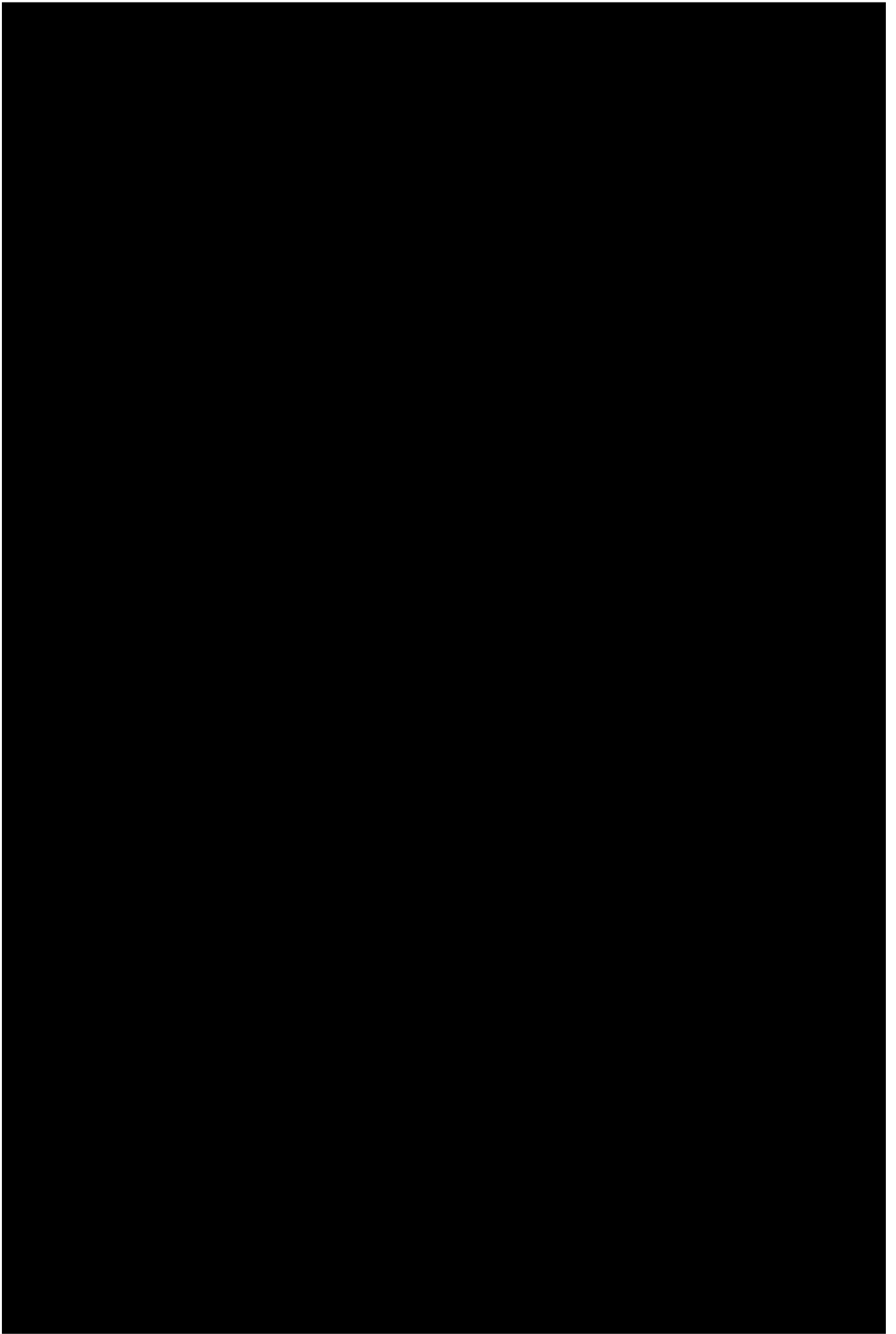

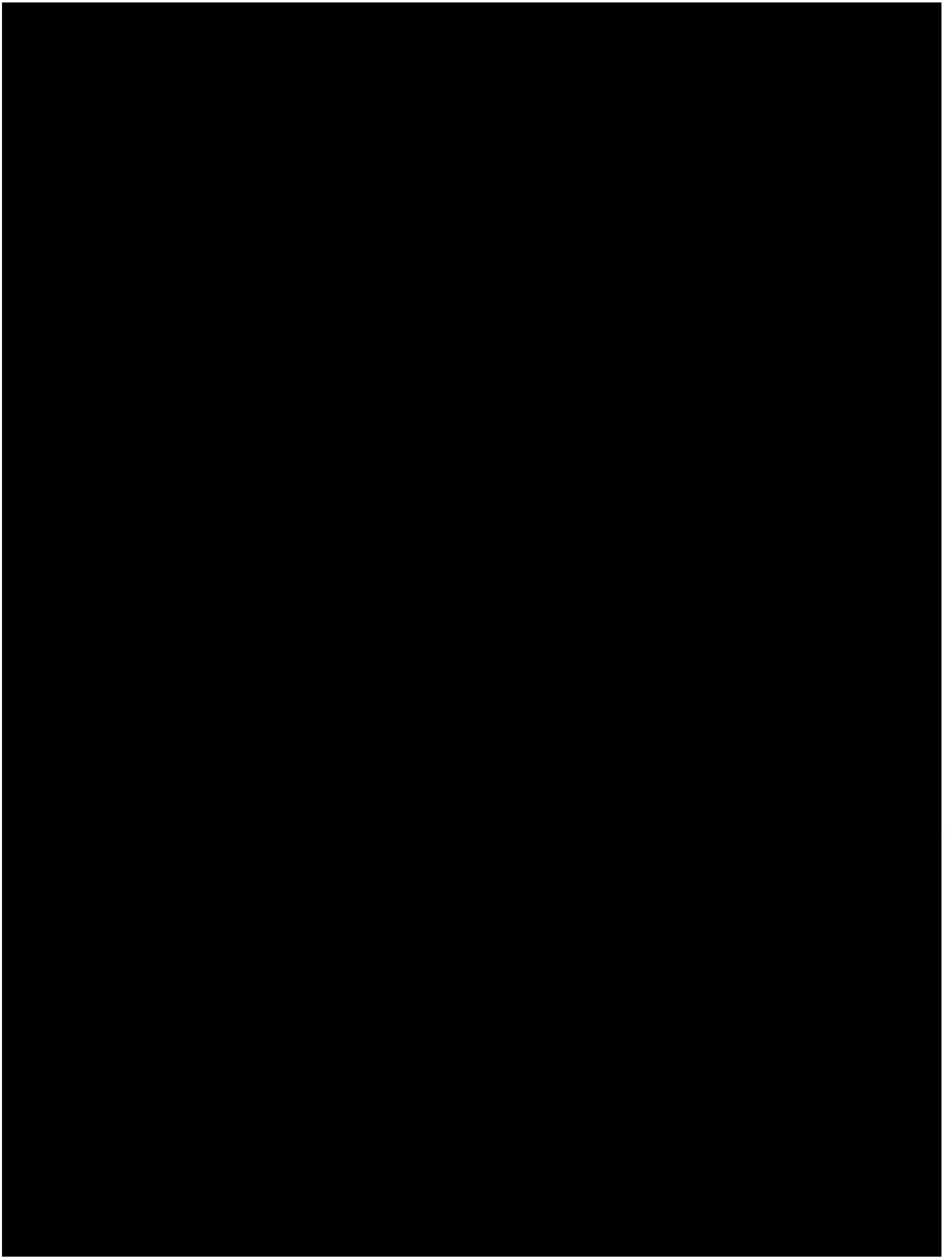



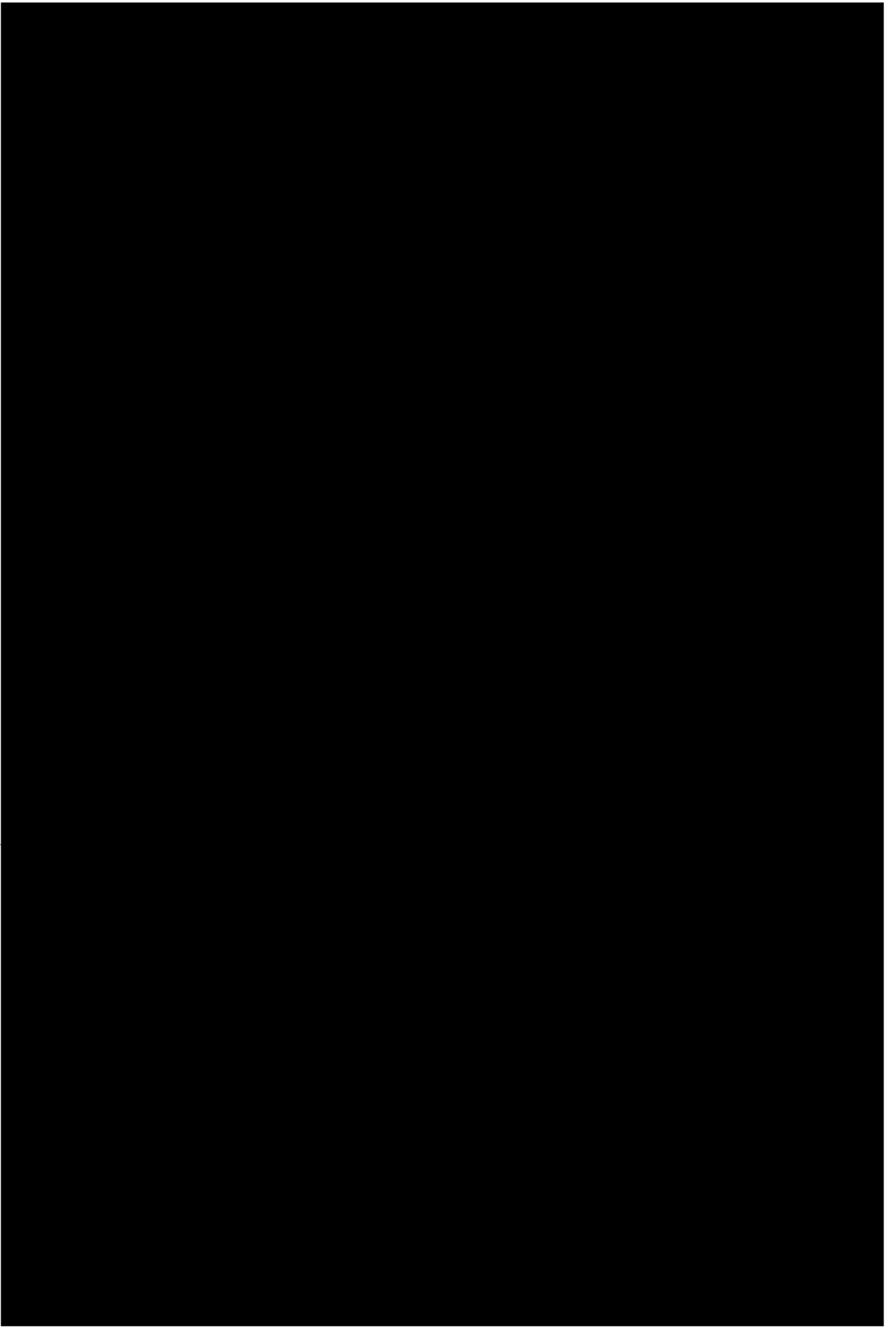



the 1990s, the number of people in the UK who are employed in the public sector has increased by 1.5 million, from 2.5 million in 1980 to 4 million in 1995. The public sector has become a major employer in the UK, and its growth has been a key factor in the overall growth of the economy.

The public sector has also become a major provider of social services, and its growth has been a key factor in the overall growth of the economy. The public sector has become a major provider of social services, and its growth has been a key factor in the overall growth of the economy.

The public sector has also become a major provider of social services, and its growth has been a key factor in the overall growth of the economy. The public sector has become a major provider of social services, and its growth has been a key factor in the overall growth of the economy.

The public sector has also become a major provider of social services, and its growth has been a key factor in the overall growth of the economy. The public sector has become a major provider of social services, and its growth has been a key factor in the overall growth of the economy.

The public sector has also become a major provider of social services, and its growth has been a key factor in the overall growth of the economy. The public sector has become a major provider of social services, and its growth has been a key factor in the overall growth of the economy.

The public sector has also become a major provider of social services, and its growth has been a key factor in the overall growth of the economy. The public sector has become a major provider of social services, and its growth has been a key factor in the overall growth of the economy.

The public sector has also become a major provider of social services, and its growth has been a key factor in the overall growth of the economy. The public sector has become a major provider of social services, and its growth has been a key factor in the overall growth of the economy.

The public sector has also become a major provider of social services, and its growth has been a key factor in the overall growth of the economy. The public sector has become a major provider of social services, and its growth has been a key factor in the overall growth of the economy.



\_\_\_\_\_



## สารบัญ

### บทที่ 1 บทนำ

1.1 บทนำ	1-1
1.2 รายละเอียดโครงการ	1-2
1.2.1 ตำแหน่งที่ตั้ง	1-2
1.2.2 ประเภทและขนาดโครงการ	1-3
1.2.3 รายละเอียดการใช้พื้นที่โครงการ	1-4
1.2.4 รายละเอียดระบบสาธารณูปโภคภายในโครงการ	1-5

### บทที่ 2 ผลการปฏิบัติตามมาตรการป้องกันและแก้ไขผลกระทบสิ่งแวดล้อม

2.1 ผลการปฏิบัติตามมาตรการป้องกันและแก้ไขผลกระทบสิ่งแวดล้อม	2-1
---	-----

### บทที่ 3 ผลการปฏิบัติตามมาตรการติดตามตรวจสอบคุณภาพสิ่งแวดล้อม

3.1 ผลการปฏิบัติตามมาตรการตรวจสอบคุณภาพสิ่งแวดล้อม	3-1
--	-----

### บทที่ 4 สรุปผลการปฏิบัติตามมาตรการและข้อเสนอแนะ

4-1

## ภาคผนวก

ภาคผนวก ก	หนังสือขอรายงานการวิเคราะห์ผลกระทบสิ่งแวดล้อม
ภาคผนวก ข	ผลวิเคราะห์คุณภาพน้ำทิ้ง
ภาคผนวก ค	ผลวิเคราะห์คุณภาพน้ำใช้
ภาคผนวก ง	สำเนาใบเสร็จค่าเก็บขนมูลฝอย
ภาคผนวก จ	เอกสารการฝึกซ้อมหนีไฟ ประจำปี 2566
ภาคผนวก ช	สำเนาใบเสร็จค่าสูบตะกอน
ภาคผนวก ซ	สำเนาใบเสร็จซื้อน้ำรณน้ำเอกชน



## สารบัญตาราง

### บทที่ 1 บทนำ

### บทที่ 2 ผลการปฏิบัติตามมาตรการป้องกันและแก้ไขผลกระทบสิ่งแวดล้อม

ตารางที่ 2.1 ผลการปฏิบัติตามมาตรการป้องกันและแก้ไขผลกระทบสิ่งแวดล้อม	2-1
--	-----

### บทที่ 3 ผลการปฏิบัติตามมาตรการติดตามตรวจสอบคุณภาพสิ่งแวดล้อม

ตารางที่ 3.1 ผลการปฏิบัติตามมาตรการตรวจสอบคุณภาพสิ่งแวดล้อม	3-1
ตารางที่ 3.2 ผลวิเคราะห์คุณภาพน้ำทิ้งแควนที่นระหว่างเดือนมกราคม – ธันวาคม พ.ศ. 2566	3-5
ตารางที่ 3.3 ผลวิเคราะห์คุณภาพน้ำทิ้งแควนที่นระหว่างปี พ.ศ. 2564 – 2566	3-7
ตารางที่ 3.4 ผลวิเคราะห์คุณภาพน้ำทิ้งวิลล่าระหว่างเดือนมกราคม – ธันวาคม พ.ศ. 2566	3-12
ตารางที่ 3.5 ผลวิเคราะห์คุณภาพน้ำทิ้งวิลล่าระหว่างปี พ.ศ. 2564 – 2566	3-14
ตารางที่ 3.6 ผลวิเคราะห์คุณภาพน้ำใช้ประจำเดือน มกราคม – ธันวาคม พ .ศ. 2566	3-19

### บทที่ 4 สรุปผลการปฏิบัติตามมาตรการและข้อเสนอแนะ

## สารบัญรูป

### บทที่ 1 บทนำ

รูปที่ 1.1 พื้นที่โดยรอบโครงการ	1-2
รูปที่ 1.2 ระบบปรับปรุงคุณภาพน้ำใช้	1-6

### บทที่ 2 ผลการปฏิบัติตามมาตรการป้องกันและแก้ไขผลกระทบสิ่งแวดล้อม

#### บทที่ 3 ผลการปฏิบัติตามมาตรการติดตามตรวจสอบคุณภาพสิ่งแวดล้อม

รูปที่ 3.1 แนวโน้มค่าความเป็นกรด-ด่าง ย้อนหลัง 3 ปี	3-9
รูปที่ 3.2 แนวโน้มค่าของแข็งแขวนลอยทั้งหมด ย้อนหลัง 3 ปี	3-9
รูปที่ 3.3 แนวโน้มค่าซัลไฟด์ ย้อนหลัง 3 ปี	3-9
รูปที่ 3.4 แนวโน้มค่าทีเคเอ็น ไนโตรเจน ย้อนหลัง 3 ปี	3-10
รูปที่ 3.5 แนวโน้มค่าน้ำมันและไขมัน ย้อนหลัง 3 ปี	3-10
รูปที่ 3.6 แนวโน้มค่าความสกปรกในรูปสารอินทรีย์ ย้อนหลัง 3 ปี	3-10
รูปที่ 3.7 แนวโน้มค่าของแข็งละลายทั้งหมด ย้อนหลัง 3 ปี	3-11
รูปที่ 3.8 แนวโน้มค่าตะกอนหนัก ย้อนหลัง 3 ปี	3-11
รูปที่ 3.9 แนวโน้มค่าความเป็นกรด-ด่าง ย้อนหลัง 3 ปี	3-16
รูปที่ 3.10 แนวโน้มค่าของแข็งแขวนลอยทั้งหมด ย้อนหลัง 3 ปี	1-16
รูปที่ 3.11 แนวโน้มค่าซัลไฟด์ ย้อนหลัง 3 ปี	3-16
รูปที่ 3.12 แนวโน้มค่าทีเคเอ็น ไนโตรเจน ย้อนหลัง 3 ปี	3-17
รูปที่ 3.13 แนวโน้มค่าน้ำมันและไขมัน ย้อนหลัง 3 ปี	3-17
รูปที่ 3.14 แนวโน้มค่าความสกปรกในรูปสารอินทรีย์ ย้อนหลัง 3 ปี	3-17
รูปที่ 3.15 แนวโน้มค่าของแข็งละลายทั้งหมด ย้อนหลัง 3 ปี	3-18
รูปที่ 3.16 แนวโน้มค่าตะกอนหนัก ย้อนหลัง 3 ปี	3-18

#### บทที่ 4 สรุปผลการปฏิบัติตามมาตรการและข้อเสนอแนะ

บทที่ 1

บทนำ

## บทที่ 1

### บทนำ

รายงานผลการปฏิบัติตามมาตรการป้องกันและแก้ไขผลกระทบสิ่งแวดล้อม  
และมาตรการติดตามตรวจสอบคุณภาพสิ่งแวดล้อม  
ที่พักตากอากาศ อันดารา รีสอร์ท แอนด์ วิลล่า  
เจ้าของ : บริษัท อันดามันดารา จำกัด  
ประจำเดือนกรกฎาคม – ธันวาคม พ.ศ.2566

#### 1.1 บทนำ

##### ความเป็นมาของการจัดทำรายงาน

ที่พักตากอากาศอันดารา รีสอร์ท แอนด์ วิลล่า ของบริษัท อันดามันดารา จำกัด เป็นโครงการประกอบกิจการประเภทที่พักตากอากาศ ระดับสูงแบบให้เช่าระยะยาว ภายในโครงการประกอบด้วยที่พักตากอากาศจำนวน 24 หน่วย ซึ่งโครงการเข้าข่ายต้องจัดทำรายงานการวิเคราะห์ผลกระทบสิ่งแวดล้อมเบื้องต้น (IEE) ตามประกาศกระทรวงทรัพยากรธรรมชาติและสิ่งแวดล้อม เรื่อง กำหนดเขตพื้นที่และมาตรการคุ้มครองสิ่งแวดล้อมในบริเวณจังหวัดภูเก็ต พ.ศ.2546 (ประกาศในราชกิจจานุเบกษาฉบับทั่วไป เล่ม 120 ตอนพิเศษ 133ง ลงวันที่ 30 กันยายน 2546) กำหนดว่า การก่อสร้างอาคารหรือการดำเนินโครงการ หรือประกอบกิจการโรงแรมหรือสถานที่พักตากอากาศที่มีจำนวนห้องพักตั้งแต่ 10 ห้อง ถึง 79 ห้องจะต้องทำรายงานสิ่งแวดล้อมเบื้องต้น (IEE) เพื่อให้ประกอบการพิจารณาในการขออนุญาตก่อสร้างอาคารจากหน่วยงานที่เกี่ยวข้อง ตามหลักเกณฑ์ วิธีการ และระเบียบปฏิบัติที่กำหนดในมาตรา 45 แห่งพระราชบัญญัติส่งเสริมและรักษาคุณภาพสิ่งแวดล้อมแห่งชาติ พ.ศ.2535 โดยมีหนังสือเห็นชอบรายงานการวิเคราะห์ผลกระทบสิ่งแวดล้อม ที่ ภก0013.2/8746

รายงานฉบับนี้เป็นรายงานการปฏิบัติตามมาตรการป้องกันและแก้ไขผลกระทบสิ่งแวดล้อมและมาตรการติดตามตรวจสอบคุณภาพสิ่งแวดล้อมที่พักตากอากาศ อันดารา รีสอร์ท แอนด์ วิลล่า ของบริษัท อันดามันดารา จำกัด ฉบับประจำเดือน กรกฎาคม – ธันวาคม พ.ศ.2566 โดยได้มอบหมายให้ บริษัท เซาท์เทิร์น แอนด์ เอ็นจิเนียริง จำกัด จัดทำรายงานเพื่อนำเสนอต่อหน่วยงานราชการที่เกี่ยวข้องพิจารณาให้ความเป็นชอบและขอเสนอแนะในการปรับปรุงแก้ไขเพื่อความถูกต้องและเหมาะสมต่อไป

## 1.2 รายละเอียดโครงการ

ชื่อโครงการ : อันดารา รีสอร์ท แอนด์ วิลล่า  
สถานที่ตั้ง : ตำบลกมลา อำเภอกะทู้ จังหวัดภูเก็ต  
ชื่อเจ้าของ : บริษัท อันดามันดารา จำกัด

โครงการได้รับความเห็นชอบในรายงานวิเคราะห์ผลกระทบสิ่งแวดล้อม เลขที่ ภก 0013.2/8746  
ลงวันที่ 29 มิถุนายน 2550 (ตามเอกสารในภาคผนวก ก)

### 1.2.1 ตำแหน่งที่ตั้ง

โครงการอันดารา รีสอร์ท แอนด์ วิลล่า ขนาด 24 หน่วย ตั้งอยู่ที่ตำบลกมลา อำเภอกะทู้ จังหวัดภูเก็ต อยู่ในความรับผิดชอบขององค์การบริหารส่วนตำบลกมลา

การใช้ที่ดินโดยรอบโครงการ พื้นที่โครงการตามเอกสารแสดงกรรมสิทธิ์ที่ดินมีขนาด 32-2-29 ไร่ หรือ 52,116 ตารางเมตร มีอาณาเขตติดต่อกับพื้นที่ใกล้เคียงโดยรอบ ดังต่อไปนี้

ทิศเหนือ	ติดกับ	ถนนสาธารณประโยชน์ (ลาอี-นาคาเล) กว้าง 6.0 เมตร และที่ดินบุคคลอื่น ถัดไปเป็นชายหาดทะเลกมลา
ทิศใต้	ติดกับ	ที่ดินบุคคลอื่น
ทิศตะวันตก	ติดกับ	ถนนสาธารณะ กว้าง 3 เมตร ถัดไปเป็นที่ดินบุคคลอื่น
ทิศตะวันออก	ติดกับ	ที่ดินบุคคลอื่น



รูปที่ 1.1 พื้นที่โดยรอบโครงการ

## 1.2.2 ประเภทและขนาดโครงการ

### 1. ประเภทโครงการ

โครงการขายสถานที่พักตากอากาศ ‘อันดารา วิลล่า ขนาด 24 หน่วย’ เป็นโครงการสถานที่พักตากอากาศให้เช่าระยะยาว ซึ่งมีแนวคิดที่จะให้ผู้ที่ต้องการเช่าระยะยาวเป็นผู้ขออนุญาตก่อสร้างเอง โดยบริษัทจะเป็นผู้อำนวยความสะดวกให้ โดยในขณะนี้โครงการได้รับอนุญาตก่อสร้างแล้วสำหรับการดำเนินการ ดังนั้น บริษัทฯ จึงมีแนวคิดที่จะช่วยอำนวยความสะดวกมากยิ่งขึ้น นั่นคือ การขอรับใบอนุญาตก่อสร้างรอให้กับลูกค้าทันทีที่ตัดสินใจเข้ามาเช่าซื้อพื้นที่ในโครงการ

### 2. รูปแบบโครงการ

สำหรับอาคารของโครงการเป็นวิลล่า 2 ชั้น มีความสูง 7.95 เมตร จำนวน 24 หน่วย โดยมีรูปแบบของวิลล่า จำนวน 3 รูปแบบให้เลือก แต่จะมีรูปลักษณ์และการใช้พื้นที่ที่ไม่เหมือนกัน เนื่องจากพื้นที่โครงการเป็นพื้นที่ใหญ่เขามีระดับพื้นที่ลดหลั่นแตกต่างกัน ดังนั้น การออกแบบโครงการจึงเน้นการใช้พื้นที่นอกอาคารให้มีมากกว่า เพื่อสามารถชื่นชมวิวทิวทัศน์ได้จากทุกมุมมองไม่มีการบดบังกันเอง ในบริเวณบ้านจะมีพื้นที่ว่างที่ถูกจัดเป็นพื้นที่สีเขียวไม่น้อยกว่าร้อยละ 60 ของพื้นที่ และที่สำคัญพื้นที่แต่ละแปลงไม่น้อยกว่า 1 ไร่

### 3. ขนาดของโครงการ

โครงการสถานที่พักตากอากาศ ‘อันดารา วิลล่า ขนาด 24 หน่วย’ มีพื้นที่ทั้งหมด 32-2-29 ไร่ (พื้นที่ยื่นขออนุญาต) หรือ 52,116 ตารางเมตร ประกอบด้วยส่วนหลัก 2 ส่วนคือ อาคารห้องพักที่เป็นรูปแบบวิลล่า จำนวน 24 หน่วย พื้นที่บริการและสำนักงานจำนวน 1 อาคาร ที่จอดรถยนต์ ที่พักขยะ ถนน และพื้นที่สีเขียว ดังรายละเอียด ต่อไปนี้

1. อาคารห้องพัก เป็นแบบวิลล่า 2 ชั้น จำนวน 24 หน่วย ซึ่งมีแบบวิลล่าทั้งหมด 3 แบบ รายละเอียด ดังนี้

- วิลล่าแบบ Paradise เป็นวิลล่า 2 ชั้น มีความสูง 7.95 เมตร โดยแต่ละหน่วย มีพื้นที่ใช้สอย 1,010 ตารางเมตร/หน่วย ดังนั้นรวมพื้นที่ใช้สอยทั้งหมดของวิลล่าแบบ Paradise ประมาณ 6,060 ตารางเมตร ส่วนพื้นที่ปกคลุมอาคาร 458 ตารางเมตร/หน่วย ดังนั้นรวมพื้นที่ปกคลุมทั้งหมดของวิลล่าแบบ Paradise ประมาณ 2,740 ตารางเมตร

- วิลล่าแบบ Serenity เป็นวิลล่า 2 ชั้น ความสูง 7.95 เมตร โดยแต่ละหน่วย มีพื้นที่ใช้สอย 1,156 ตารางเมตร/หน่วย ดังนั้นรวมพื้นที่ใช้สอยทั้งหมดของวิลล่าแบบ Serenity ประมาณ 12,716 ตารางเมตร ส่วนพื้นที่ปกคลุมอาคาร 458 ตารางเมตร/หน่วย ดังนั้นรวมพื้นที่ปกคลุมทั้งหมดของวิลล่าแบบ Serenity ประมาณ 5,038 ตารางเมตร

- วิลล่าแบบ Tranquility เป็นวิลล่า 2 ชั้น ความสูง 7.95 เมตร โดยแต่ละหน่วย มีพื้นที่ใช้สอย 1,176 ตารางเมตร/หน่วย ดังนั้นรวมพื้นที่ใช้สอยทั้งหมดของวิลล่าแบบ Tranquility ประมาณ 4,704

ตารางเมตร ส่วนพื้นที่ปกคลุมอาคาร 506 ตารางเมตร/หน่วย ดังนั้นรวมพื้นที่ปกคลุมทั้งหมดของวิลล่าแบบ Transquility ประมาณ 2,040 ตารางเมตร

## 2. พื้นที่บริการอื่นๆ ได้แก่

- อาคารบริการและสำนักงาน เป็นอาคารชั้นเดียวแต่มีชั้นใต้ดินสูงประมาณ 4.65 เมตร ตั้งอยู่ในเนื้อที่ 400 ตารางเมตร โดยชั้นบนจะเป็นส่วนของห้องควบคุมระบบไฟฟ้า ห้องพักขยะ ห้องพักคนสวน ห้องน้ำและห้องทำงานสำหรับพนักงาน ส่วนชั้นใต้ดินจะเป็นส่วนของห้องเครื่อง ถังเก็บน้ำน้ำดิบขนาด 50 ลบ.ม. และน้ำดี 130 ลบ.ม. ถังเก็บน้ำทิ้งเพื่อการนำกลับมาใช้ขนาด 30 ลบ.ม. โดยมีพื้นที่ใช้สอยในอาคารทั้งหมดประมาณ 255.6 ตารางเมตร และมีพื้นที่ปกคลุม 127.8 ตารางเมตร

- พื้นที่สวนหย่อม มีเนื้อที่รวม 15,140.98 ตารางเมตร

- พื้นที่ของถนนการจ่ายอม ที่โครงการใช้เป็นทางเข้าออกสู่ถนนสาธารณะ ลายี-นาคาเล เนื้อที่รวม 1,431.47 ตารางเมตร (พื้นที่นี้ไม่รวมอยู่ในพื้นที่ของโครงการ)

## 1.2.3 รายละเอียดการใช้พื้นที่โครงการ

### 1. ขนาดที่ดินของโครงการ

โครงการขยายที่พักตากอากาศ ‘อันดารา วิลล่า ขนาด 24 หน่วย’ มีพื้นที่ทั้งหมด 32-2-29 ไร่ (พื้นที่ที่ขออนุญาต) หรือ 52,116 ตารางเมตร เนื้อที่ตามเอกสารสิทธิ์ทั้งหมด 32-2-29 ไร่ หรือ 52,116 ตารางเมตร ส่วนถนนการจ่ายอม เนื้อที่ 1,431.47 ตารางเมตร

### 2. ขนาดพื้นที่ใช้สอยของอาคารทั้งหมด

- ขนาดพื้นที่โครงการ	= 52,116	ตารางเมตร
- ขนาดพื้นที่อาคารปกคลุมดิน	= 9,929.80	ตารางเมตร
- พื้นที่อาคารรวมต่อพื้นที่ทั้งหมดของโครงการ	= 0.46:1	
- พื้นที่ว่างต่อพื้นที่ทั้งหมดของโครงการ (OSR)	= 80.95 %	ของพื้นที่โครงการ

### 3. สภาพภูมิสถาปัตยกรรมของโครงการ

เนื่องจากพื้นที่โครงการเป็นพื้นที่เชิงเขาที่สามารถมองเห็นทิวทัศน์ของอ่าวอมลาได้เป็นอย่างดีอยู่แล้ว ดังนั้น ทางโครงการมีแนวความคิดที่จะก่อสร้างวิลล่าที่มีความสูงเพียง 2 ชั้น โดยมีรูปแบบของวิลล่าจำนวน 3 แบบให้เลือกที่มีความสูงเท่ากัน และมีจำนวน 3 ห้องนอนเท่ากันแต่จะมีรูปลักษณ์และการใช้พื้นที่ที่ไม่เหมือนกัน

วิลล่าจะได้รับการออกแบบมาแบบหรูหรา มีระดับ ราคาแพง สำหรับผู้ที่ต้องการที่พักอาศัยที่มีความพร้อมในทุกด้าน ทั้งตัววิลล่าที่จะถูกออกแบบและก่อสร้างด้วยวัสดุชั้นดี มีสิ่งอำนวยความสะดวกครบครันและเห็นวิวอ่าวอมลาทุกหลัง เนื่องจากพื้นที่โครงการเป็นพื้นที่ไหล่เขามีระดับพื้นที่ลดหลั่นแตกต่างกัน ดังนั้นการออกแบบโครงการจึงเน้นการใช้พื้นที่นอกอาคารให้มากกว่า เพื่อสามารถชื่นชมทิวทัศน์ได้จากทุก

มุมมองไม่มีการบดบังกันเอง ในบริเวณบ้านจะมีพื้นที่ว่างที่ถูกจัดเป็นพื้นที่สีเขียวไม่น้อยกว่าร้อยละ 60 ของพื้นที่ และที่สำคัญพื้นที่แต่ละแปลงไม่น้อยกว่าร้อยละ 1 ไร่

สำหรับสถาปัตยกรรมที่ใช้ในการออกแบบจะเป็นลักษณะไทยประยุกต์ ที่เน้นความโปร่ง โล่ง สบาย เน้นการใช้พื้นที่ส่วนด้านหน้าอาคาร เน้นการจัดพื้นที่ว่างรอบๆตัวอาคารเป็นสวนทั้งหมด มีศาลาเล็กในพื้นที่สวน โดยมีทั้งพื้นที่สวนน้ำ สวนบก ซึ่งต้นไม้ที่เลือกใช้ทั้งหมดจะเป็นต้นไม้เขตร้อน ที่ประกอบด้วยไม้ยืนต้น ไม้ดอก และไม้พุ่มคลุมดิน อาทิเช่น ลีลาวดี เบิร์ดออฟพาราไดส์ มะพร้าว กระดุมทอง เฟื่องฟ้า สร้อยม่วง เป็นต้น

#### 1.2.4 รายละเอียดระบบสาธารณูปโภคภายในโครงการ

##### 1. การใช้น้ำ

##### - ปริมาตรถังเก็บน้ำสำหรับโครงการ

โครงการจัดให้มีถังเก็บน้ำใต้ดิน จำนวน 2 ถัง โดยแบ่งเป็นถังเก็บน้ำดิบ ขนาด 300 ลูกบาศก์เมตร และถังเก็บน้ำหลังจากผ่านระบบปรับปรุงคุณภาพขนาด 300 ลูกบาศก์เมตร รวมปริมาตรของถังเก็บน้ำของโครงการ เท่ากับ 600 ลูกบาศก์เมตร

##### - แหล่งน้ำใช้หลัก

แหล่งน้ำใช้หลักของโครงการคือน้ำประปามี ทางโครงการได้จัดให้มีระบบปรับปรุงคุณภาพน้ำที่มีประสิทธิภาพก่อนที่จะเก็บไว้ในถังเก็บน้ำใต้ดินแล้วจึงปั๊มไปยังอาคารต่างๆ ของโครงการต่อไป โดยใช้ระบบกรองน้ำ 2 ขั้นตอนและการเติมคลอรีนเพื่อใช้ในการฆ่าเชื้อโรคในน้ำ

##### - ระบบปรับปรุงคุณภาพน้ำ

1. ถังปรับสมดุล เครื่องสูบน้ำดิบจากบ่อน้ำดิบเข้าถังปรับสมดุล เพื่อปรับค่า pH โดยการเติมสารละลายต่างจนค่า pH เป็นกลาง ประมาณ 7 ในกรณีที่น้ำดิบมีค่า pH ต่ำกว่ามาตรฐาน หลังจากนั้นน้ำดิบจะไหลลงสู่ถังพักน้ำ

2. ถังกรองทราย เครื่องสูบน้ำจะสูบน้ำจากถังพักน้ำเข้าไปในถังกรองทรายที่มีหน้าที่ในการกรองความขุ่นและตะกอนต่างๆที่มีอยู่ในน้ำ ซึ่งน้ำดิบที่ผ่านถังกรองทรายจะมีค่าความขุ่นต่ำกว่า 5 NTU

3. ถังกรองคาร์บอน หลังจากน้ำดิบไหลผ่านถังกรองทรายแล้วจะไหลเข้าสู่ถังกรองคาร์บอน ซึ่งทำหน้าที่กำจัดสี กลิ่น และรสนอกจากนี้ยังกำจัดโลหะหนักบางชนิด เช่น พรอท ตะกั่ว ทองแดง ให้เหลือในระดับที่ยอมรับได้

4. ถังลดความกระด้าง หลังตักน้ำดิบไหลผ่านถังกรองคาร์บอนแล้วน้ำจะไหลเข้ามาในถังลดความกระด้าง ภายในถังบรรจุสารเรซินบางชนิดที่สามารถกำจัดความกระด้าง และยังลดปริมาณโลหะบางชนิด เช่น เหล็ก และแมงกานีสจนเหลือในระดับที่ยอมรับให้มีได้ในน้ำดื่ม

5. ระบบเติมคลอรีนเพื่อฆ่าเชื้อโรค เป็นระบบเติมสารคลอรีน โดยใช้เครื่องสูบสารละลายคลอรีน โดยใช้เครื่องสูบสารละลายคลอรีนอัดเข้าท่อน้ำหลังจากผ่านถังลดความกระด้าง ก่อนเก็บเข้าถังเก็บน้ำ



สะอาด ปริมาณคลอรีนที่ใช้เท่ากับ 5 มิลลิกรัมต่อลิตร และน้ำจากถังเก็บสะอาดนี้จะถูกสูบไปยังระบบท่อกระจายน้ำประปา โดยสูบน้ำแบบอัดความดันต่อไป

- แหล่งสำรองน้ำใช้

โครงการใช้ถังเก็บน้ำใต้ดินที่จัดเตรียมไว้นั้นเป็นแหล่งเก็บน้ำสำรองของโครงการด้วย โดยสามารถสำรองน้ำได้อย่างน้อย 5.59 วัน รวมทั้งมีแผนการจัดหาน้ำสำรองโดยการซื้อน้ำจากรถน้ำเอกชนที่จำหน่ายน้ำในพื้นที่องค์การบริหารส่วนตำบลกลายอยู่แล้ว เพื่อใช้ในกรณีที่ปริมาณน้ำไม่เพียงพอ ซึ่งทางโครงการจะมีการตรวจสอบคุณภาพน้ำของบริษัทผู้จำหน่ายก่อน เพื่อยืนยันคุณภาพน้ำว่าได้มาตรฐานตามค่ามาตรฐานคุณภาพน้ำใช้

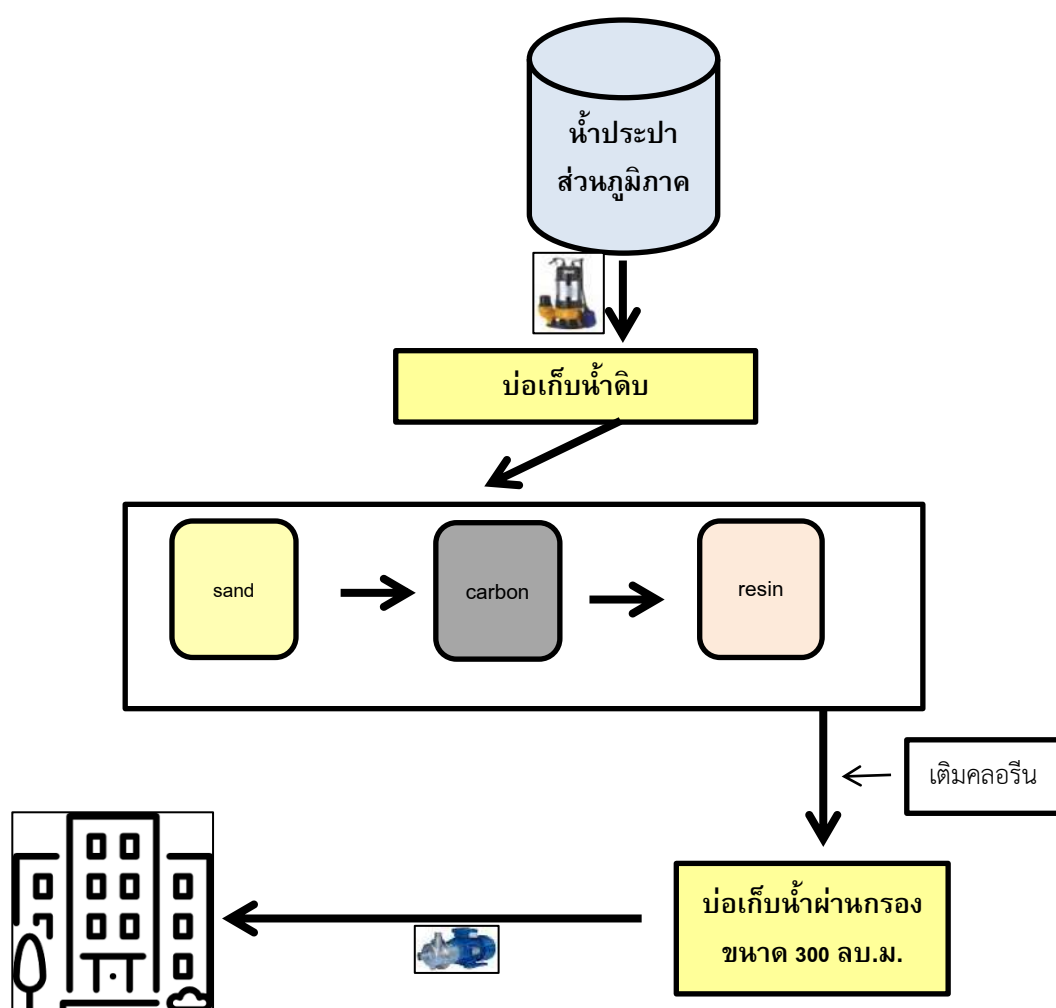

รูปที่ 1.2 ระบบปรับปรุงคุณภาพน้ำใช้

## 2. การบำบัดน้ำเสีย

### ชนิดและประสิทธิภาพของระบบบำบัดน้ำเสีย

ระบบบำบัดน้ำเสียที่ทางโครงการเลือกใช้เป็นระบบบำบัดน้ำเสียแยกอิสระแต่ละวิลล่าที่มีประสิทธิภาพเป็นระบบบำบัดแบบชีวภาพ มีระบบผสมผสานแบบเติมอากาศ กึ่งไร้อากาศและแบบไร้อากาศ โดยจุลินทรีย์ประเภท Aereobic bacteria และ anaerobic bacteria ในการย่อยสลายสารอินทรีย์ ในน้ำทิ้งที่ไหลเข้าระบบที่เป็นถังบำบัดน้ำเสียที่รู้จักชื่อทางการค้าคือ HICLEAR 500DC สามารถรับน้ำเสียได้ถึง 5.0 ลูกบาศก์เมตร/วัน ที่มีความสกปรก 250 มิลลิกรัม/ลิตร ให้สามารถบำบัดน้ำเสียให้มีค่าความสกปรกเหลือไม่เกิน 40 มิลลิกรัม/ลิตร ซึ่งเป็นไปตามมาตรฐานคุณภาพน้ำทิ้งอาคารประเภท ค

ในส่วนของห้องครัว ทางโครงการได้ติดตั้งถังดักไขมันที่สามารถดักไขมันในน้ำทิ้งจากห้องครัว ก่อนไหลลงสู่ระบบบำบัดน้ำเสียของแต่ละวิลล่า

ระบบบำบัดน้ำเสีย Hiclear 500DC ประกอบด้วย 3 ส่วน คือ

- ส่วนกรองแยกตะกอน
- ส่วนกรองไร้อากาศ
- ส่วนเติมอากาศชนิดติดในที่ และ ชนิดแขวนลอย
- ส่วนตกตะกอน

### ตะกอนส่วนเกินในถังเติมอากาศของระบบบำบัดน้ำเสีย

ปกติตะกอนส่วนเกินจะถูกสูบกลับเข้าสู่ส่วนเติมอากาศอัตโนมัติอยู่แล้ว แต่อย่างไรก็ตามผู้ออกแบบระบบก็มีการตรวจสอบปริมาณการสะสมตะกอนในบ่อตกตะกอน เพื่อเป็นการรักษาระบบให้มีประสิทธิภาพ โดยการสูบน้ำตะกอนจากส่วนตกตะกอนทุกๆ 6 เดือน และนำตะกอนไปใช้ประโยชน์เป็นปุ๋ยใส่ต้นไม้ได้ เนื่องจากจะกอนส่วนเกินเป็นที่เกิดจากจุลินทรีย์ตายแล้วหลุดออกมากับน้ำทิ้ง แต่ปริมาณตะกอนน้อยมาก ดังนั้น จึงไม่ก่อให้เกิดอันตราย

## 3. ระบบการระบายน้ำ

### การระบายน้ำฝนและน้ำทิ้งของอาคาร

ระบบระบายน้ำทิ้งและน้ำฝนภายในโครงการเป็นระบบรวม โดยเป็นท่อคอนกรีตเสริมเหล็ก บริเวณถนนสายหลักพบบนพื้นที่โครงการ โดยน้ำทิ้งที่ผ่านการบำบัดแล้วจะถูกเก็บไว้ในถังน้ำขนาด 30 ลูกบาศก์เมตรเพื่อนำกลับมาใช้ภายในโครงการ ส่วนน้ำฝนจะถูกระบายออกสู่ท่อระบายน้ำของโครงการลงสู่ท่อระบายน้ำสาธารณะขององค์การบริหารส่วนตำบลกมล บริเวณทางทิศเหนือของของพื้นที่โครงการก่อนที่จะออกสู่คลองและทะเลในที่สุด

#### 4. การเก็บรวบรวมและกำจัดขยะมูลฝอย

##### - จำนวนและขนาดถังของถังรองรับมูลฝอย

ทางโครงการได้จัดให้มีถังรองรับขยะแห้งขนาด 50 ลิตร อย่างละ 1 ถัง บริเวณด้านหน้าและวิลล่า ซึ่งสามารถรองรับขยะได้นานถึง 5 วัน นอกจากนี้ยังได้จัดเตรียมถังขยะเปียก ถังขยะแห้ง และถังสำหรับขวด และกระป๋องขนาด 50 ลิตร/ถัง บริเวณพื้นที่อาคารสำนักงาน พื้นที่ให้บริการส่วนต่างๆ เช่น สวนและทางเดินภายในโครงการทั่วบริเวณ จำนวน 20 ถัง

##### - วิธีการจัดการมูลฝอย

แม่บ้านจะทำการเก็บขนและแยกขยะจากห้องพักทุกวัน ไปรวบรวมไว้ยังที่พักขยะรวมของโครงการ บริเวณทางเข้า-ออกของโครงการ เพื่อให้สะดวกในการเก็บขนขององค์การบริหารส่วนตำบลกมลา

##### - ที่พักขยะรวม

ที่พักขยะรวมของโครงการอยู่บริเวณอาคารบริการและสำนักงาน โดยจะแยกเป็นห้องพักขยะเปียก ห้องพักขยะแห้ง และห้องพักขยะรีไซเคิล อย่างละ 1 ห้อง ขนาดความจุ 2-2-3 ลูกบาศก์เมตร จำนวน 1 แห่ง สามารถรองรับขยะที่เกิดขึ้นได้นานถึง 12 วัน

#### 5. การจราจร

เส้นทางเข้า-ออกโครงการมี 1 ทาง คือ อยู่บริเวณด้านหน้าโครงการด้านทิศเหนือ ผ่านถนนภาระจำยอมเชื่อมออกสู่ถนนสาธารณะประโยชน์ ทางหลวงชนบท ลายี-นาคาเล มีความกว้างของผิวจราจร 6.0 เมตร เติมน้ำ 2 ทาง ขนาด 3.0 เมตร ที่จอดรถของโครงการสามารถจอดรถได้ 26 คันและจอดรถจักรยานยนต์ได้ 10 คัน เพื่ออำนวยความสะดวกแก่ผู้พักอาศัยในโครงการ

#### 6. ระบบไฟฟ้า

โครงการติดตั้งหม้อแปลงขนาด 1,000 KVA จำนวน 2 เครื่อง สำหรับจ่ายไฟฟ้าให้กับการใช้ประโยชน์แต่ละส่วนของโครงการ โดยรับการจ่ายไฟฟ้าจากสถานีไฟฟ้าย่อยภูเก็ตที่ 2 มีจำนวนสายป้อน 2 สาย และมีเครื่องกำเนิดไฟฟ้าสำรอง (Generator) ขนาด 270 KVA จำนวน 1 เครื่อง สำหรับสำรองไฟให้กับอัคคีภัยและปั๊มต่างๆ

#### 7. ระบบป้องกันอัคคีภัย

สำหรับโครงการขยายสถานที่พักตากอากาศ อันดารา รีสอร์ท แอนด์ วิลล่า โครงการได้ติดตั้งระบบป้องกันอัคคีภัย ให้มีความเพียงพอตามกฎหมายควบคุมอาคาร ดังนี้

ทั้งนี้ตามที่ได้เสนอรายละเอียดระบบป้องกันอัคคีภัยในรายละเอียดโครงการ จะเห็นได้ว่าโครงการได้เตรียมระบบป้องกันอัคคีภัยเป็นไปตามข้อกำหนดตามกฎหมายควบคุมอาคารกำหนดไว้ โดยมีรายละเอียด ดังนี้

- จัดให้มีการติดตั้งเครื่องดับเพลิงมือถือชนิดผงเคมีแห้ง บริเวณทางเดินที่มองเห็นง่าย



- ติดตั้งหัวต่อดับเพลิง (Fire Department Connection) 1 จุดบริเวณแนวเขตพื้นที่โครงการ เพื่อใช้รับน้ำจากระบบดับเพลิงของทางราชการ เพื่อส่งเข้าระบบได้โดยสะดวกและจัดให้มีตู้ดับเพลิงพร้อมอุปกรณ์ป้องกันอัคคีภัยและผจญเพลิงภายในโครงการในทุกระยะของวิลล่า 2 หลังต่อตู้ ซึ่งจะสามารถใช้งานได้อย่างสะดวกและสายดับเพลิงสามารถมาเชื่อมต่อเพื่อผจญเพลิงได้อย่างสะดวก



- ติดตั้งระบบสัญญาณเตือนเพลิงไหม้ให้ห้องพักทุกหน่วย ซึ่งประกอบไปด้วยอุปกรณ์ส่งเสียงหรือสัญญาณให้คนที่อยู่ในอาคารได้ยินหรือทราบทั่วถึง และอุปกรณ์แจ้งเหตุที่มีทั้งระบบแจ้งเหตุอัตโนมัติ ได้แก่ เครื่องตรวจจับควันและเครื่องตรวจจับความร้อนซึ่งต้องติดตั้งในห้องโถงและห้องนอนทุกหน่วยและระบบที่ใช้มือเพื่อให้อุปกรณ์ส่งเสียงหรือส่งสัญญาณทำงาน (Fire Alarm) ซึ่งจะติดตั้งบริเวณโถงของแต่ละวิลล่า และในอาคารสำนักงานตามบริเวณทางเดินที่สะดวกในการกดแจ้งเหตุ



- ติดตั้งแบบแปลนแผนผังของโครงการพร้อมกับแสดงตำแหน่งที่ตั้งอุปกรณ์ดับเพลิงต่างๆ ที่ใกล้ที่สุดบริเวณวิลล่าและอาคารสำนักงานที่สามารถสังเกตเห็นง่าย

- ระบบป้องกันอันตรายจากฟ้าผ่าซึ่งประกอบด้วยเสาหล่อฟ้า สายล่อฟ้า สายตัวนำ สายนำลงดิน และหลักสายดินที่เชื่อมโยงกันเป็นระบบ

อย่างไรก็ตาม ทางโครงการก็จะมีแผนซ่อมการใช้งานและทดสอบประสิทธิภาพของระบบอยู่เสมอ พร้อมทั้งเปลี่ยนสารเคมีให้สามารถใช้งานได้ตลอดเวลาด้วย ซึ่งเป็นมาตรการที่จะกล่าวต่อไป

## บทที่ 2

---

ผลการปฏิบัติตามมาตรการป้องกันและ  
แก้ไขผลกระทบสิ่งแวดล้อม

## บทที่ 2

### การปฏิบัติตามมาตรการป้องกันและแก้ไขผลกระทบสิ่งแวดล้อม และมาตรการติดตามตรวจสอบคุณภาพสิ่งแวดล้อม

#### 2.1 การปฏิบัติตามมาตรการป้องกันและแก้ไขผลกระทบสิ่งแวดล้อม

ตารางที่ 2.1 ผลการปฏิบัติตามมาตรการ ป้องกันและแก้ไขผลกระทบสิ่งแวดล้อม (ระยะดำเนินการ)

องค์ประกอบสิ่งแวดล้อม/ ผลกระทบต่อสิ่งแวดล้อม	มาตรการป้องกันและแก้ไขผลกระทบสิ่งแวดล้อม	การปฏิบัติตามมาตรการป้องกันและแก้ไขผลกระทบ สิ่งแวดล้อม	ปัญหาและอุปสรรค
<b>1. ทรัพยากรกายภาพ</b> <b>1.1 สภาพภูมิประเทศ</b> มีการเปลี่ยนแปลงสภาพพื้นที่ก่อสร้างทั้งร่าง ให้เป็นพื้นที่โครงการสถานที่พักตากอากาศระดับสูง ที่มี การออกแบบและตกแต่งพื้นที่เป็นอย่างดี ในบรรยากาศ เดียวกับธรรมชาติรอบๆพื้นที่ ซึ่งพื้นที่ใกล้เคียงโครงการก็ ได้มีการพัฒนาเพื่อรองรับกิจกรรมด้านการท่องเที่ยวอยู่ แล้วซึ่งการดำเนินการก็มีความสอดคล้องกับการใช้พื้นที่ โดยรอบจึงคาดว่าจะเกิดผลในระดับต่ำ	1. จัดให้มีการดูแลต้นไม้ และพื้นที่สีเขียวบริเวณ ภายในพื้นที่โครงการให้อยู่ในสภาพดีอยู่เสมอ รวมทั้ง มีการจัดสภาพภูมิทัศน์ภายในโครงการให้มีความเป็น ธรรมชาติมากที่สุด	1. ปฏิบัติตามมาตรการ ทางโครงการมีแผนคนสวน เป็นผู้รับผิดชอบ 	- ไม่มีปัญหาและอุปสรรค
<b>1.2 คุณภาพอากาศ</b> อาจก่อให้เกิดผลกระทบต่อคุณภาพอากาศ เพิ่มขึ้นของการจราจรแต่ก็เป็นการเพิ่มขึ้นเพียงเล็กน้อย	-	-	-



องค์ประกอบสิ่งแวดล้อม/ ผลกระทบต่อสิ่งแวดล้อม	มาตรการป้องกันและแก้ไขผลกระทบสิ่งแวดล้อม	การปฏิบัติตามมาตรการป้องกันและแก้ไขผลกระทบ สิ่งแวดล้อม	ปัญหาและอุปสรรค
จากการประเมินแล้วผลกระทบด้านคุณภาพอากาศอยู่ในระดับที่ยอมรับได้ ดังนั้น ผลกระทบที่เกิดขึ้นจึงน่าจะอยู่ในระดับต่ำ			
<b>1.3 ทรัพยากรดินและการชะล้างพังทลายของดิน</b> โครงการได้สร้างกำแพงหินตลอดแนวถนนด้านหน้าโครงการที่ติดกับถนนสาธารณะ และมีการก่อสร้างกำแพงกันดินในส่วนพื้นที่เสี่ยงต่อการพังทลายเพื่อป้องกันการชะล้างพังทลายของดิน มีการปลูกต้นไม้และจัดสวน เพื่อให้มีพื้นที่สีเขียวภายในโครงการตามที่ต้องการแบบไว้และเพื่อเป็นการปกคลุมหน้าดิน นอกจากนี้ในพื้นที่ที่ยังไม่มีการก่อสร้างก็จะปูทับด้วยผ้าพลาสติกสีเขียวซึ่งสามารถลดผลกระทบด้านการชะล้างพังทลายของดินได้เป็นอย่างดี	1. จัดให้มีการดูแลต้นไม้ และพื้นที่สีเขียวบริเวณภายในพื้นที่โครงการให้อยู่ในสภาพดีอยู่เสมอ รวมทั้งมีการจัดสภาพภูมิทัศน์ภายในโครงการให้มีความเป็นธรรมชาติมากที่สุด  2. มีการสร้างกำแพงหินตลอดแนวพื้นที่โครงการที่ติดกับถนนด้านหน้าโครงการเพื่อป้องกันการชะล้างพังทลายของดิน มีการปลูกต้นไม้และจัดสวน เพื่อให้มีพื้นที่สีเขียวภายในโครงการตามที่ต้องการแบบไว้และเพื่อเป็นการปกคลุมหน้าดิน	1. ปฏิบัติตามมาตรการ ทางโครงการมีแผนคนสวนเป็นผู้รับผิดชอบ    2. ปฏิบัติตามมาตรการ โครงการสร้างกำแพงหินตลอดแนวพื้นที่โครงการ  	- ไม่มีปัญหาและอุปสรรค  - ไม่มีปัญหาและอุปสรรค



องค์ประกอบสิ่งแวดล้อม/ ผลกระทบต่อสิ่งแวดล้อม	มาตรการป้องกันและแก้ไขผลกระทบสิ่งแวดล้อม	การปฏิบัติตามมาตรการป้องกันและแก้ไขผลกระทบ สิ่งแวดล้อม	ปัญหาและอุปสรรค
	3. จัดให้มีการปูทับพื้นที่ที่ยังไม่มีการก่อสร้างด้วยผ้าพลาสติกสีเขียว ซึ่งสามารถลดผลกระทบด้านการชะล้างพังทลายของดินได้ในระดับหนึ่ง	3. ปฏิบัติตามมาตรการ ในปัจจุบันโครงการก่อสร้างโครงการครบ 100% แล้ว ในส่วนพื้นที่ว่างได้มีการจัดทำสวนและพื้นที่สีเขียวเพื่อลดผลกระทบจากการชะล้างพังทลายของหน้าดิน 	- ไม่มีปัญหาและอุปสรรค
<b>1.4 ทรัพยากรน้ำ</b> <p>น้ำเสียที่เกิดขึ้นรวมทั้งสิ้น 24.48 ลูกบาศก์เมตร/วัน จะถูกส่งเข้าระบบบำบัดแยกอิสระในแต่ละวิลล่าและอาคารสำนักงาน โดยเป็นระบบบำบัดน้ำเสียที่มีประสิทธิภาพมากกว่า 80 เปอร์เซ็นต์ เป็นแบบเกราะกรองไร้อากาศและเติมอากาศ รุ่น HICLEAR500 DC ที่มีขนาดมากกว่าปริมาณน้ำเสียที่เกิดขึ้นจริงในแต่ละวิลล่าและรวบรวมเข้าสู่บ่อเก็บน้ำทิ้งขนาด 30 ลบ.ม. ของโครงการเพื่อนำกลับมาใช้โดยผ่านระบบที่เกิดขึ้นจึงมีน้อยมาก</p>	1. จัดให้มีการติดตั้งระบบน้ำเสียแยกอิสระในส่วนของวิลล่าและอาคารสำนักงาน ซึ่งเป็นถังบำบัดน้ำเสียสำเร็จรูปซึ่งเป็นระบบแบบชีวภาพ มีทั้งระบบไร้อากาศ และเติมอากาศ เพื่อให้สามารถบำบัดน้ำทิ้งให้มีค่า BOD ไม่เกิน 40 มิลลิกรัม/ลิตร แล้วเก็บเข้าถังเก็บน้ำทิ้งเพื่อรอการนำกลับมาใช้รดน้ำต้นไม้	1. ปฏิบัติตามมาตรการ โครงการมีระบบบำบัดน้ำเสีย 2 ระบบ โดยมีระบบที่มาจากอาคารสำนักงาน และระบบที่มาจากวิลล่า นอกจากนี้ทางโครงการยังได้จ้างให้บริษัทเอกชนเข้ามาดำเนินการเก็บตัวอย่างน้ำเพื่อนำไปวิเคราะห์เป็นประจำทุกเดือน โดยผลการวิเคราะห์พบว่า คุณภาพน้ำทิ้งผ่านการบำบัดมีค่าเป็นไปตามมาตรฐานน้ำทิ้งจากอาคารประเภท ข ตามเอกสารในภาคผนวก ข	- ไม่มีปัญหาและอุปสรรค

องค์ประกอบสิ่งแวดล้อม/ ผลกระทบต่อสิ่งแวดล้อม	มาตรการป้องกันและแก้ไขผลกระทบสิ่งแวดล้อม	การปฏิบัติตามมาตรการป้องกันและแก้ไขผลกระทบ สิ่งแวดล้อม	ปัญหาและอุปสรรค
	<p>2. จัดให้มีการสูบกากตะกอนในถังเกรอะและถังตกตะกอนไปกำจัดอย่างสม่ำเสมอเพื่อรักษาประสิทธิภาพของระบบ</p> <p>3. จัดให้มีวิศวกรสุขาภิบาลและช่างเทคนิคที่มีความชำนาญไว้ดูแลควบคุมปรับปรุงคุณภาพระบบบำบัดน้ำเสียให้มีประสิทธิภาพที่อยู่ตลอดเวลาและตลอดระยะเวลาเปิดดำเนินการ</p>	 <p>2. ปฏิบัติตามมาตรการ โครงการได้ว่าจ้างให้บริษัทเอกชนที่มีใบอนุญาตจากราชการเข้ามาดำเนินการสูบกากตะกอนทุกๆ 6 เดือน ตามเอกสารในภาคผนวก ข</p> <p>3. ปฏิบัติตามมาตรการ โครงการมีเจ้าหน้าที่วิศวกรที่มีความรู้ ความสามารถดูแลระบบบำบัดน้ำเสียให้มีประสิทธิภาพที่อยู่ตลอดเวลา</p>	<p>- ไม่มีปัญหาและอุปสรรค</p> <p>- ไม่มีปัญหาและอุปสรรค</p>
<p><b>1.5 เสี่ยง</b></p> <p>เสี่ยงที่เกิดขึ้นส่วนใหญ่เกิดจากยานพาหนะที่เข้า-ออกในโครงการซึ่งเป็นเสี่ยงที่เกิดขึ้นชั่วคราว ในระยะสั้นๆ และมีระดับเสี่ยงปกติ คาดว่าผลกระทบที่เกิดขึ้นอยู่ในระดับต่ำ</p>	-	-	-

องค์ประกอบสิ่งแวดล้อม/ ผลกระทบต่อสิ่งแวดล้อม	มาตรการป้องกันและแก้ไขผลกระทบสิ่งแวดล้อม	การปฏิบัติตามมาตรการป้องกันและแก้ไขผลกระทบ สิ่งแวดล้อม	ปัญหาและอุปสรรค
<b>2. ทรัพยากรทางชีวภาพ</b> <b>2.1 ระบบนิเวศบนบก</b> เนื่องจากทางโครงการมีนโยบายที่จะจัดให้มีการปลูกไม้ยืนต้นและไม่ประดับ เพื่อรักษาสภาพความเป็นธรรมชาติและประดับตกแต่งอาคาร ทั้งนี้ เพื่อความสวยงามแล้วยังเป็นที่อยู่อาศัยของสัตว์เล็กอีกด้วย เช่น แมลง ผีเสื้อ ผึ้ง หนอน นก เป็นต้น	1. ดูแลพื้นที่สีเขียวให้มีสภาพดีและสวยงามเพื่อรักษาสภาพความเป็นธรรมชาติอยู่เสมอ	1. ปฏิบัติตามมาตรการ โครงการมีแผนคนสวนเป็นผู้ดูแลรับผิดชอบ หากพบว่าไม้ต้นไม่ตาย จะทำการปลูกทดแทนทันที	- ไม่มีปัญหาและอุปสรรค
			
<b>2.2 ระบบนิเวศในแหล่งน้ำ</b> - บริเวณใกล้เคียงพื้นที่โครงการมีชายหาดกมลาและคลองสาธารณะ ซึ่งปัจจุบันมีการใช้ประโยชน์หาด	1. รณรงค์ให้ผู้เข้าพักอาศัยในโครงการช่วยกันดูแลสภาพชายหาดกมลาให้อยู่ในสภาพที่สวยงามอยู่เสมอ โดย	1. ปฏิบัติตามมาตรการ โครงการมีการรณรงค์ให้ผู้เข้าพักอาศัยในโครงการและพนักงานในโครงการช่วยกันดูแล	- ไม่มีปัญหาและอุปสรรค

องค์ประกอบสิ่งแวดล้อม/ ผลกระทบต่อสิ่งแวดล้อม	มาตรการป้องกันและแก้ไขผลกระทบสิ่งแวดล้อม	การปฏิบัติตามมาตรการป้องกันและแก้ไขผลกระทบ สิ่งแวดล้อม	ปัญหาและอุปสรรค
<p>กมลเป็นสถานที่ท่องเที่ยวและพักผ่อนหย่อนใจ ซึ่งถือว่าเป็นการใช้ประโยชน์หลักและการดำเนินการก็เป็นการส่งเสริมด้านการท่องเที่ยว ส่วนคลองถูกใช้เพื่อการระบายน้ำของชุมชนเป็นหลักและการประมงชาวบ้านบางส่วน ซึ่งการดำเนินโครงการจะดำเนินเฉพาะในพื้นที่โครงการเท่านั้น จึงไม่ก่อให้เกิดผลกระทบต่อทรัพยากรชีวภาพโดยรวม</p>	<p>ไม่ให้มีการรุกรานพื้นที่ที่เป็นที่อยู่อาศัยของสัตว์บริเวณชายหาด</p> <p>2. ธรณรังคิให้ผู้เข้าพักอาศัยในโครงการช่วยกันดูแลคลองสาธารณะ โดยไม่ทิ้งเศษขยะ น้ำเสียและก่อสร้างล้ำลำน้ำในพื้นที่คลอง</p>	<p>สภาพชายหาดกมลให้อยู่ในสภาพที่สวยงามอยู่เสมอ</p> <p>2.ปฏิบัติตามมาตรการ โครงการมีการธรณรังคิให้ผู้เข้าพักอาศัยในโครงการและพนักงานในโครงการช่วยกันดูแลคลองสาธารณะ โดยไม่ทิ้งเศษขยะลงในพื้นที่คลอง</p>	<p>- ไม่มีปัญหาและอุปสรรค</p>
<p><b>3. คุณค่าการใช้ประโยชน์ของมนุษย์</b></p> <p><b>3.1 การใช้น้ำ</b></p> <p>ปริมาณการใช้น้ำของโครงการมีประมาณ 32.20 ลูกบาศก์เมตร/วัน ทางโครงการใช้น้ำจากบ่อน้ำตื้นที่มีคุณภาพอยู่ในเกณฑ์ดี และทางโครงการได้จัดให้มีระบบปรับปรุงคุณภาพน้ำที่มีประสิทธิภาพ ที่ประกอบด้วยระบบกรองและระบบฆ่าเชื้อโรคก่อนให้บริการ ส่วนน้ำดื่มจะซื้อผลิตภัณฑ์น้ำดื่มบรรจุขวดมาใช้ ดังนั้นการใช้น้ำของโครงการจึงไม่ก่อให้เกิดผลกระทบต่อชุมชน</p>	<p>1. ธรณรังคิให้มีการใช้น้ำอย่างประหยัดหรือคุ่มค่าที่สุด</p> <p>2. จัดให้มีระบบปรับปรุงคุณภาพน้ำที่มีประสิทธิภาพ</p> <p>3. จัดให้มีการตรวจสอบคุณภาพน้ำดิบในบ่อน้ำตื้นตามมาตรฐานน้ำบาดาลอย่างน้อย 1 ครั้งต่อปี</p>	<p>1. ปฏิบัติตามมาตรการ โครงการมีป้ายธรณรังคิให้เจ้าหน้าที่ในโครงการใช้น้ำอย่างประหยัด</p> <p>2. ปฏิบัติตามมาตรการ มีระบบปรับปรุงคุณภาพน้ำที่มีประสิทธิภาพ</p> <p>3. ปฏิบัติตามมาตรการ ในปัจจุบัน ทางโครงการรับน้ำดิบจากการปะปาส่วนภูมิภาคจังหวัดภูเก็ต และได้มีการปรับปรุงคุณภาพน้ำให้ได้คุณภาพก่อนจะจ่ายไปยังส่วนต่างๆของโครงการ และนอกจากนี้ทางโครงการยังได้ว่าจ้างให้บริษัทเอกชนเข้ามาดำเนินการเก็บตัวอย่างน้ำใช้ไปวิเคราะห์ความถี่ 3 เดือน/ครั้ง พบว่าคุณภาพ</p>	<p>- ไม่มีปัญหาและอุปสรรค</p> <p>- ไม่มีปัญหาและอุปสรรค</p> <p>- ไม่มีปัญหาและอุปสรรค</p>

องค์ประกอบสิ่งแวดล้อม/ ผลกระทบต่อสิ่งแวดล้อม	มาตรการป้องกันและแก้ไขผลกระทบสิ่งแวดล้อม	การปฏิบัติตามมาตรการป้องกันและแก้ไขผลกระทบ สิ่งแวดล้อม	ปัญหาและอุปสรรค
		น้ำอยู่ในเกณฑ์มาตรฐานน้ำประปาดื่มได้ ตามประกาศ กรมอนามัย พ.ศ.2563	
<b>3.2 การจัดการขยะ</b> ปริมาณขยะที่เกิดขึ้นประมาณ 0.5 ลูกบาศก์ เมตร/วัน ซึ่งพื้นที่โครงการอยู่ในความรับผิดชอบของ องค์การบริหารส่วนตำบลกลมา จัดให้มีห้องพักขยะอยู่ บริเวณอาคารบริการและสำนักงานเพื่อสะดวกในการเก็บ ขนขององค์การบริหารส่วนตำบลกลมา ดังนั้น ผลกระทบ ด้านขยะมูลฝอยจึงอยู่ในระดับต่ำ	1. ได้จัดให้มีถังรองรับขยะแยกและขยะแห้งขนาด 50 ลิตร จำนวน 2 ถัง ในแต่ละวิลล่า นอกจากนี้ยังได้จัดเตรียมถัง ขยะเปียก ถังขยะแห้ง และถังสำหรับขวดและกระป๋อง ขนาด 50 ลิตร/ถัง บริเวณพื้นที่อาคารบริการและ สำนักงาน พื้นที่อื่นๆ เช่น สวนและทางเดินภายในพื้นที่ โครงการทั่วบริเวณ จำนวน 20 ถัง  2. ทางโครงการได้จัดให้มีห้องพักขยะขนาด 2*2*3 ลูกบาศก์เมตร อยู่บริเวณอาคารบริการและสำนักงาน โดย แยกเป็นห้องพักขยะเปียก ห้องพักขยะแห้งและห้องพักรี ไซเคิลอย่างละ 1 ห้อง สามารถรองรับขยะประมาณ 10 วัน และมีการตรวจสอบไม่ให้มีขยะตกค้าง หากพบว่ามีขยะ ตกค้างให้แจ้งทางองค์การบริหารส่วนตำบลกลมาเข้ามาทำ การเก็บขนไปกำจัดทันทีเพื่อป้องกันการเน่าเหม็นของขยะ เปียก	1. ปฏิบัติตามมาตรการ โครงการมีถังรองรับขยะแยก และขยะแห้งขนาด 50 ลิตร จำนวน 2 ถัง ในแต่ละวิลล่า และตามส่วนต่างๆของโครงการ  2. ปฏิบัติตามมาตรการ ทางโครงการมีห้องพักขยะขนาด 2*2*3 ลูกบาศก์เมตร โดยแบ่งเป็นห้องพักขยะเปียก ห้องพักขยะแห้ง และห้องพักขยะรีไซเคิล ตามรูป	- ไม่มีปัญหาและอุปสรรค           - ไม่มีปัญหาและอุปสรรค



องค์ประกอบสิ่งแวดล้อม/ ผลกระทบต่อสิ่งแวดล้อม	มาตรการป้องกันและแก้ไขผลกระทบสิ่งแวดล้อม	การปฏิบัติตามมาตรการป้องกันและแก้ไขผลกระทบ สิ่งแวดล้อม	ปัญหาและอุปสรรค
			
<p><b>3.3 การระบายน้ำและการป้องกันน้ำท่วม</b></p> <p>จัดให้มีระบบท่อระบายน้ำ และบ่อเก็บน้ำทิ้งขนาด 30 ลบ.ม. พร้อมทั้งติดตั้งระบบบำบัดน้ำเสียให้ได้มาตรฐานน้ำทิ้งให้เป็นไปตามข้อกำหนดของอาคารประเภท ค BOD ไม่เกิน 40 มิลลิกรัม/ลิตร และมีการขุดลอกทำความสะอาดท่อระบายน้ำและบ่อพักน้ำที่มีสภาพคล่องอย่างสม่ำเสมอ ดังนั้นผลกระทบที่เกิดขึ้นจากการระบายน้ำอยู่ในระดับต่ำ</p>	<p>1. โครงการจัดให้มีท่อระบายน้ำพร้อมทั้งติดตั้งระบบบำบัดน้ำเสียและจัดให้มีการขุดลอกท่อระบายน้ำและบ่อพักน้ำอย่างน้อย 2 ครั้ง/ปี</p> <p>2. ทางโครงการจะต้องปฏิบัติตามมาตรการป้องกันแก้ไขผลกระทบด้านการระบายน้ำและการป้องกันน้ำท่วมตามที่เสนอไว้อย่างเคร่งครัด เพื่อไม่ก่อให้เกิดผลกระทบต่อ</p>	<p>1. ปฏิบัติตามมาตรการ โครงการจัดให้มีท่อระบายน้ำพร้อมทั้งติดตั้งระบบบำบัดน้ำเสียและจัดให้มีการขุดลอกท่อระบายน้ำเป็นประจำ</p>  <p>2. ปฏิบัติตามมาตรการ โครงการปฏิบัติตามมาตรการป้องกันแก้ไขผลกระทบด้านการระบายน้ำและการป้องกันน้ำท่วมตามที่เสนอไว้อย่างเคร่งครัด</p>	<p>- ไม่มีปัญหาและอุปสรรค</p> <p>- ไม่มีปัญหาและอุปสรรค</p>

องค์ประกอบสิ่งแวดล้อม/ ผลกระทบต่อสิ่งแวดล้อม	มาตรการป้องกันและแก้ไขผลกระทบสิ่งแวดล้อม	การปฏิบัติตามมาตรการป้องกันและแก้ไขผลกระทบ สิ่งแวดล้อม	ปัญหาและอุปสรรค
	สิ่งแวดล้อมและพื้นที่ใกล้เคียง		
<b>3.4 การจราจร</b> <p>ช่วงเปิดดำเนินการ จะมีปริมาณรถที่เพิ่มมากขึ้น แต่จากการประเมินความหนาแน่นและสภาพคล่องตัวของการจราจร พบว่าสภาพคล่องตัวยังอยู่ในระดับดีมาก ดังนั้น ผลกระทบด้านการจราจรโครงการอยู่ในระดับต่ำ</p>	<p>1. จัดระบบการจราจรให้มีความปลอดภัยโดยการติดป้ายสัญญาณจราจรบริเวณทางเข้า- ออกพื้นที่โครงการและบริเวณจอดรถ ตลอดระยะเวลาเปิดดำเนินการ</p> <p>2. ติดป้ายจราจรบริเวณพื้นที่โครงการตามบริเวณทางแยก เช่น ป้ายจำกัดความเร็ว อุปกรณ์สะท้อนแสง ลูกกระพรวน เป็นต้น พร้อมทั้งมีการซ่อมแซมเมื่อชำรุด</p> <p>3. จัดให้มีที่จอดรถอย่างเพียงพอเพื่อให้สามารถรองรับปริมาณรถของผู้ที่เข้ามาใช้บริการในโครงการ</p>	<p>1. ปฏิบัติตามมาตรการ โครงการมีการจัดระบบการจราจรให้มีความปลอดภัยโดยการติดป้ายสัญญาณจราจรบริเวณทางเข้า- ออกพื้นที่โครงการ</p>  <p>2. ไม่ปฏิบัติตามมาตรการ โครงการจะเพิ่มเติมมาตรการส่วนนี้และจะรายงานให้ทราบในรายงานเล่มถัดไป</p> <p>3. ปฏิบัติตามมาตรการ โครงการมีที่จอดรถเพียงพอสำหรับผู้ที่เข้ามาพักในโครงการแล้วผู้ที่เข้ามาติดต่อใช้บริการในโครงการ</p>	<p>- ไม่มีปัญหาและอุปสรรค</p> <p>- ไม่มีปัญหาและอุปสรรค</p> <p>- ไม่มีปัญหาและอุปสรรค</p>

องค์ประกอบสิ่งแวดล้อม/ ผลกระทบต่อสิ่งแวดล้อม	มาตรการป้องกันและแก้ไขผลกระทบสิ่งแวดล้อม	การปฏิบัติตามมาตรการป้องกันและแก้ไขผลกระทบ สิ่งแวดล้อม	ปัญหาและอุปสรรค
	<p>4. จัดให้มียามรักษาการณ์บริเวณทางเข้า - ออก โครงการตลอด 24 ชั่วโมง เพื่อความปลอดภัย และอำนวยความสะดวกแก่ผู้เข้าพักอาศัยและผู้ที่เกี่ยวข้อง</p>	<div data-bbox="1294 341 1697 647"></div> <div data-bbox="1709 341 2112 647"></div> <p>4. ปฏิบัติตามมาตรการ โครงการมีเจ้าหน้าที่รักษาความปลอดภัยตลอด 24 ชั่วโมงบริเวณทางเข้า-ออกโครงการ</p> <div data-bbox="1357 780 1762 1088"></div>	<p>- ไม่มีปัญหาและอุปสรรค</p>
<p><b>3.5 การใช้ประโยชน์ที่ดิน</b></p> <p>การดำเนินโครงการเป็นโครงการก่อสร้างที่พักตากอากาศเพื่อรองรับนักท่องเที่ยวที่เข้ามาท่องเที่ยวและพักอาศัยระยะยาวในพื้นที่จังหวัดภูเก็ต ซึ่งเป็นการพัฒนาที่สอดคล้องกับบริเวณโดยรอบ ซึ่งเป็นสถานที่ท่องเที่ยวและ</p>	<p>1. ไม่มีมาตรการ</p>	<p>1. ไม่มีมาตรการ</p>	<p>- ไม่มีปัญหาและอุปสรรค</p>



องค์ประกอบสิ่งแวดล้อม/ ผลกระทบต่อสิ่งแวดล้อม	มาตรการป้องกันและแก้ไขผลกระทบสิ่งแวดล้อม	การปฏิบัติตามมาตรการป้องกันและแก้ไขผลกระทบ สิ่งแวดล้อม	ปัญหาและอุปสรรค
พักผ่อน ดังนั้น จึงไม่มีผลกระทบต่อการใช้ประโยชน์ที่ดินโดยรอบ			
<b>4. คุณค่าต่อคุณภาพชีวิต</b> <b>4.1 สภาพเศรษฐกิจและสังคม</b> เมื่อเปิดดำเนินโครงการ เป็นการเพิ่มศักยภาพเพื่อให้สอดคล้องกับพื้นที่บริเวณโดยรอบ มีส่วนช่วยส่งเสริมอาชีพให้แก่ชุมชนและเป็นการพัฒนาด้านเศรษฐกิจในท้องถิ่นให้ดียิ่งขึ้น	1. ไม่มีมาตรการ	1. ไม่มีมาตรการ	- ไม่มีปัญหาและอุปสรรค
<b>4.2 อาชีวอนามัยและความปลอดภัย</b> เมื่อเปิดดำเนินการ คาดว่าจะก่อให้เกิดผลกระทบทางด้านอาชีวอนามัยต่อชุมชนและผู้พักอาศัยภายในโครงการในระดับต่ำ เนื่องจากทางโครงการได้จัดให้มีระบบสาธารณสุขโรคและระบบรักษาความปลอดภัยไว้อย่างครบครัน	1. ไม่มีมาตรการ	1. ไม่มีมาตรการ	- ไม่มีปัญหาและอุปสรรค
<b>4.3 การป้องกันอัคคีภัยและเหตุธรณีพิบัติภัย</b> ทางโครงการได้ออกแบบระบบป้องกันอัคคีภัยภายในโครงการที่ถูกต้องตามมาตรฐานที่กำหนดไว้ พื้นที่โครงการอยู่ในพื้นที่เสี่ยงต่อการเกิดธรณีพิบัติภัย	1. การเดินระบบสายไฟทุกชั้นตอนต้องกระทำอย่างถูกหลักวิชาการ  2. ระบบป้องกันอัคคีภัยที่ได้ออกแบบมีประสิทธิภาพและถูกต้องตามมาตรฐานกฎหมายที่กำหนดไว้	1. ปฏิบัติตามมาตรการ โครงการได้วางระบบสายไฟทุกชั้นตอนถูกหลักวิชาการ และมีแผนวิศวกรรม เป็นผู้ดูแลตรวจเช็คเป็นประจำทุกเดือน หากพบว่าชำรุดเสียหาย จะแก้ไขทันที  2. ปฏิบัติตามมาตรการ โครงการมีระบบป้องกันอัคคีภัยที่มีประสิทธิภาพ โดยมีแผนวิศวกรรมเป็น	- ไม่มีปัญหาและอุปสรรค  - ไม่มีปัญหาและอุปสรรค

องค์ประกอบสิ่งแวดล้อม/ ผลกระทบต่อสิ่งแวดล้อม	มาตรการป้องกันและแก้ไขผลกระทบสิ่งแวดล้อม	การปฏิบัติตามมาตรการป้องกันและแก้ไขผลกระทบ สิ่งแวดล้อม	ปัญหาและอุปสรรค
	<p>3. โครงการต้องจัดให้มีระบบแจ้งเตือนภาวะที่จะเกิด ธรณีพิบัติภัย โดยใช้เสียงไซเรน ซึ่งจะต้องมีการชี้แจง ให้ผู้เข้าพักอาศัยทราบถึงความหมายและต้องอพยพ ขึ้นไปในระดับบริเวณอาคารสำนักงาน</p> 	<p>ผู้ดูแลเป็นประจำทุกเดือน</p> <p>3. ปฏิบัติตามมาตรการ โครงการมีระบบแจ้งเตือน ภาวะที่จะเกิดธรณีพิบัติภัย และนอกจากนี้ยังมีการ ฝึกซ้อมป้องกันอัคคีภัยและภัยพิบัติเป็นประจำทุกปี ใน ปี 2566 จัดกิจกรรมขึ้นในวันที่12 กันยายน 2566 ตาม เอกสารในภาคผนวก จ</p> 	<p>- ไม่มีปัญหาและอุปสรรค</p>
<p><b>4.4 สุทธิภาพและทัศนียภาพ</b></p> <p>เนื่องจากโครงการดำเนินโครงการได้ออกแบบ ให้มีการจัดสภาพภูมิทัศน์ทั้งภายในโครงการและโดยรอบ โครงการให้มีความเป็นธรรมชาติมากที่สุด ซึ่งมีความ</p>	<p>1. ควบคุมดูแลอาคารภายในโครงการให้อยู่ในสภาพดี และสวยงาม ตามแบบภูมิสถาปัตยกรรมที่ออกแบบไว้ อยู่เสมอ</p>	<p>1. ปฏิบัติตามมาตรการ โครงการมีการดูแลรักษาสภาพ ภายในโครงการให้อยู่ในสภาพดีอยู่เสมอ นอกจากนี้ยังมี แผนกคนสวนคอยดูแลตกแต่งต้นไม้ให้อยู่ในสภาพดีอยู่</p>	<p>- ไม่มีปัญหาและอุปสรรค</p>

องค์ประกอบสิ่งแวดล้อม/ ผลกระทบต่อสิ่งแวดล้อม	มาตรการป้องกันและแก้ไขผลกระทบสิ่งแวดล้อม	การปฏิบัติตามมาตรการป้องกันและแก้ไขผลกระทบ สิ่งแวดล้อม	ปัญหาและอุปสรรค
สอดคล้องกับการใช้ที่ดินบริเวณโดยรอบ ดังนั้น ผลกระทบต่อทัศนียภาพของพื้นที่โดยรอบจึงอยู่ในระดับ ต่ำ		เสมออีกด้วย	
			
			

## บทที่ 3

---

---

ผลการปฏิบัติตามมาตรการตรวจสอบ  
คุณภาพสิ่งแวดล้อม

### บทที่ 3

## การปฏิบัติตามมาตรการติดตามตรวจสอบคุณภาพสิ่งแวดล้อม

### 3.1 การปฏิบัติตามมาตรการติดตามตรวจสอบคุณภาพสิ่งแวดล้อม

ตาราง 3.1 ผลการปฏิบัติตามมาตรการติดตามตรวจสอบคุณภาพสิ่งแวดล้อม (ระยะดำเนินการ)

คุณภาพสิ่งแวดล้อมและการ ตรวจติดตาม	รายละเอียดวิธีการดำเนินการติดตาม ตรวจสอบ	ความถี่ในการปฏิบัติ	ผลการปฏิบัติตามมาตรการฯ	ปัญหาและอุปสรรค
1. การใช้น้ำ	1. มีการใช้น้ำอย่างประหยัด  2. ตรวจสอบคุณภาพน้ำใช้	1. ตลอดระยะเวลาการ ดำเนินการ  2. 1 ครั้ง/ปี	1. ปฏิบัติตามมาตรการ โดยโครงการมีป้าย ประชาสัมพันธ์การใช้น้ำอย่างประหยัด ตามจุด ต่างๆ เช่น ห้องน้ำพนักงานและห้องครัว  2. ปฏิบัติตามมาตรการ โดยโครงการได้ให้ บริษัทเอกชนเข้ามาเก็บตัวอย่างน้ำไปวิเคราะห์ ตามผลการวิเคราะห์ในตารางที่ 3.6 รายงาน ผลภาคผนวก ค	- ไม่มีปัญหาและอุปสรรค  - ไม่มีปัญหาและอุปสรรค
2. การบำบัดน้ำเสีย	1. ระบบบำบัดน้ำเสียที่ใช้ในโครงการมี ประสิทธิภาพตรงตามที่ได้กำหนดไว้ใน มาตรการฯ  2. วิศวกรสุขาภิบาลและช่างเทคนิคที่มี ความชำนาญเข้าไปดูแล ควบคุม	1. ตลอดระยะเวลาดำเนินการ  2. 6 เดือน/ 1 ครั้ง	1. ปฏิบัติตามมาตรการ โครงการมีแผนก วิศวกรรมเป็นผู้ดูแล  2. ปฏิบัติตามมาตรการ โครงการมีวิศวกรและ ช่างเทคนิคที่มีความรู้ ความสามารถเป็นผู้ดูแล	- ไม่มีปัญหาและอุปสรรค  - ไม่มีปัญหาและอุปสรรค

คุณภาพสิ่งแวดล้อมและการ ตรวจติดตาม	รายละเอียดวิธีการดำเนินการติดตาม ตรวจสอบ	ความถี่ในการปฏิบัติ	ผลการปฏิบัติตามมาตรการฯ	ปัญหาและอุปสรรค
	ปรับปรุงคุณภาพระบบบำบัดน้ำเสียให้มี ประสิทธิภาพคืออยู่ตลอดเวลา  3. ตรวจสอบคุณภาพน้ำทิ้ง โดยตรวจวัด ในรูปของ BOD, SS, pH, FCB บริเวณ บ่อตรวจคุณภาพน้ำทิ้งของโครงการ	3. 6 เดือน / ครั้ง	ระบบบำบัดน้ำเสียให้สามารถใช้งานได้ ตลอดเวลา หากพบว่ามีสารอุดตันหรือไม่ สามารถทำงานได้อย่างมีประสิทธิภาพ จะเร่ง ดำเนินการแก้ไขทันที  3. ปฏิบัติตามมาตรการ โดยโครงการได้ให้ บริษัทเอกชนเข้ามาเก็บตัวอย่างน้ำไปวิเคราะห์ ตามผลการวิเคราะห์ในตารางที่ 3.2 รายงาน ผลภาคผนวก ข	- ไม่มีปัญหาและอุปสรรค
3. การระบายน้ำ	1. มีระบบระบายน้ำภายในโครงการ เช่น ขนาดเส้นท่อ ทิศทางการไหลของน้ำ ว่า เป็นไปตามมาตรฐานที่ได้กำหนดหรือไม่  2. โครงการได้มีการขุดลอกท่อระบายน้ำ และบ่อบำบัดตามมาตรการฯที่ได้กำหนดไว้	1. อย่างน้อย 2 ครั้งต่อปี  2. อย่างน้อย 2 ครั้งต่อปี	1. ปฏิบัติตามมาตรการ โครงการมีท่อระบาย น้ำเป็นไปตามที่มาตรฐานที่ได้กำหนด  2. ปฏิบัติตามมาตรการ โครงการได้มีการขุด ลอกท่อระบายน้ำและบ่อบำบัดตามมาตรการฯที่ ได้กำหนดไว้	- ไม่มีปัญหาและอุปสรรค  - ไม่มีปัญหาและอุปสรรค
4. การจัดการมูลฝอย	1. มีการจัดเก็บเศษวัสดุที่เหลือจากการ ก่อสร้างอย่างเรียบร้อย ไม่ปล่อยให้ปะปน ภาระและเป็นอันตรายต่อชุมชนและ สิ่งแวดล้อม	1. หลังก่อสร้างโครงการเสร็จ	1. ปฏิบัติตามมาตรการ เจ้าหน้าที่ของ โครงการได้ว่าจ้างให้บริษัทเอกชนที่มี ใบอนุญาตประกอบกิจการเป็นผู้เก็บขนขยะ ทั้งหมดภายในโครงการ	- ไม่มีปัญหาและอุปสรรค



คุณภาพสิ่งแวดล้อมและการ ตรวจติดตาม	รายละเอียดวิธีการดำเนินการติดตาม ตรวจสอบ	ความถี่ในการปฏิบัติ	ผลการปฏิบัติตามมาตรการฯ	ปัญหาและอุปสรรค
	2. โครงการได้มีการแยกขยะตามที่ได้ระบุไว้ในมาตรการฯ	2. ตลอดระยะเวลาดำเนินการ	2. ปฏิบัติตามมาตรการ โครงการมีถังรองรับขยะขนาด 20 ลิตร จำนวน 2 ถัง แยกเป็นขยะแห้ง และขยะเปียกตั้งไว้เพื่อรองรับขยะแยกแต่ละประเภท	- ไม่มีปัญหาและอุปสรรค
	3. ปริมาณและขนาดของถังรองรับขยะแต่ละประเภทมีจำนวนเพียงพอ ตลอดจนมีการแยกประเภทถังรองรับ ตามที่เสนอไว้ในมาตรการฯ	3. ตลอดระยะเวลาดำเนินการ	3. ปฏิบัติตามมาตรการ โครงการมีถังรองรับขยะ จำนวน 2 ถัง แยกเป็นขยะแห้ง และขยะเปียกตั้งไว้เพื่อรองรับขยะแยกแต่ละวิลล่า	- ไม่มีปัญหาและอุปสรรค
5. การป้องกันอัคคีภัย	1. ระบบการเดินสายไฟและติดตั้งอุปกรณ์ไฟฟ้าให้เป็นไปตามหลักวิชาการทุกขั้นตอน	1. หลังจากก่อสร้างโครงการเสร็จ	1. ปฏิบัติตามมาตรการ โครงการมีระบบการเดินสายไฟและติดตั้งอุปกรณ์ไฟฟ้าให้เป็นไปตามหลักวิชาการ	- ไม่มีปัญหาและอุปสรรค
	2. มีการติดตั้งถังดับเพลิงแบบมือถือในสถานที่ทำงาน และบริเวณสำนักงาน	2. หลังจากก่อสร้างโครงการเสร็จ	2. ปฏิบัติตามมาตรการ โครงการได้ติดตั้งถังดับเพลิงแบบมือถือไว้ในบริเวณที่สามารถมองเห็นง่าย ตามจุดต่างๆของโครงการ	- ไม่มีปัญหาและอุปสรรค
	3. มีการประชาสัมพันธ์ให้ผู้เข้าพักอาศัยในโครงการทราบถึงเบอร์โทรศัพท์ฉุกเฉินที่ต้องทราบ ศูนย์บรรเทาสาธารณภัย	3. หลังจากก่อสร้างโครงการเสร็จ	3. ปฏิบัติตามมาตรการ ปฏิบัติตามมาตรการโครงการมีการประชาสัมพันธ์ให้ผู้เข้าพักทราบถึงเบอร์โทรศัพท์ฉุกเฉินของนิติบุคคล	- ไม่มีปัญหาและอุปสรรค

คุณภาพสิ่งแวดล้อมและการ ตรวจติดตาม	รายละเอียดวิธีการดำเนินการติดตาม ตรวจสอบ	ความถี่ในการปฏิบัติ	ผลการปฏิบัติตามมาตรการฯ	ปัญหาและอุปสรรค
	ธาราณภัยของเทศบาลกมลา และสถานี ตำรวจเป็นต้น		และเบอร์สายด่วนของสถานีตำรวจ	
4. ระบบไฟฟ้า	1. ระบบการเดินสายไฟและอุปกรณ์ไฟฟ้า ให้เป็นไปตามหลักวิชาการทุกขั้นตอน	1. หลังจากก่อสร้างโครงการ เสร็จแล้ว	1. ปฏิบัติตามมาตรการ โครงการมีระบบการ เดินสายไฟและติดตั้งอุปกรณ์ไฟฟ้าให้เป็นไป ตามหลักวิชาการ	- ไม่มีปัญหาและอุปสรรค
7. สุนทรียภาพ	1. ความสะอาดเรียบร้อยบริเวณโครงการ หลังจากดำเนินการก่อสร้างเสร็จ เรียบร้อย ว่าไม่มีเศษวัสดุกองทิ้งไว้ทำให้ เกิดทัศนียภาพที่ไม่น่ามอง  2. โครงการได้จัดให้มีพื้นที่สีเขียวตามที่ กำหนดไว้	1. ตลอดระยะเวลาการ ดำเนินการ  2. ตลอดระยะเวลาการ ดำเนินการ	1. ไม่มีผลกระทบกับสิ่งแวดล้อม  2. ปฏิบัติตามมาตรการ โครงการพื้นที่สีเขียว ประมาณร้อยละ 50 ของพื้นที่ โดยมีการจัด สวนเพื่อความสวยงามและมีแผนคนสวนคอย ดูแลอย่างสม่ำเสมอ	- ไม่มีปัญหาและอุปสรรค  - ไม่มีปัญหาและอุปสรรค
8. อื่นๆ				



ตารางที่ 3.2 ผลวิเคราะห์คุณภาพน้ำทิ้งแคว้น ระหว่างเดือนมกราคม – ธันวาคม พ.ศ. 2566

เดือน \ ดัชนีตรวจวัด	pH	TSS (mg /l)	S <sup>-</sup> (mg /l)	TKN (mg /l)	G&O (mg /l)	BOD (mg /l)	TDS (mg /l)	Set.Solids (mg/l)
ค่ามาตรฐาน	5.0 – 9.0	≤ 40	≤ 1.0	≤ 35	≤ 20	≤ 30	≤ 500*	≤ 0.5
16 มกราคม 2566	6.46	11	0.81	63.84	0.4	4.40	783 (58.2)	< 0.1
15 กุมภาพันธ์ 2566	3.92	< 10	0.53	30.24	2.60	12.35	642 (36)	< 0.1
13 มีนาคม 2566	3.02	< 10	0.27	39.20	0.2	3.20	891 (47.4)	< 0.1
6 เมษายน 2566	7.04	18	0.27	61.60	0.2	16.40	621 (41.8)	< 0.1
15 พฤษภาคม 2566	6.01	< 10	< 0.1	17.36	0.6	19.85	385 (59.8)	< 0.1
13 มิถุนายน 2566	6.80	< 10	0.93	33.6	1.0	22.05	494 (62.3)	< 0.1
10 กรกฎาคม 2566	6.32	< 10	0.27	26.32	0.8	8.4	464 (51.9)	< 0.1
08 สิงหาคม 2566	7.01	< 10	1.20	35.28	0.6	1.04	406 (72.4)	< 0.1
08 กันยายน 2566	7.32	< 10	0.4	27.72	1.0	5.02	465 (70.2)	< 0.1
05 ตุลาคม 2566	6.81	< 10	0.27	28.56	0.2	6.60	453	< 0.1

ดัชนีตรวจวัด เดือน	pH	TSS (mg /l)	S <sup>-</sup> (mg /l)	TKN (mg /l)	G&O (mg /l)	BOD (mg /l)	TDS (mg /l)	Set.Solids (mg/l)
ค่ามาตรฐาน	5.0 – 9.0	≤ 40	≤ 1.0	≤ 35	≤ 20	≤ 30	≤ 500*	≤ 0.5
							(96.3)	
02 พฤศจิกายน 2566	6.50	< 10	0.27	27.44	0.4	10.24	418 (69.8)	< 0.1
07 ธันวาคม 2566	6.40	< 10	0.93	37.15	1.0	10.64	513 (75.7)	< 0.1
ค่าสูงสุด	7.32	18	1.2	63.84	2.6	22.05	891	< 0.1
ค่าต่ำสุด	3.02	< 10	0.27	17.36	0.2	1.04	385	< 0.1

ค่ามาตรฐาน : เกณฑ์มาตรฐานสูงสุดตามมาตรฐานควบคุมการระบายน้ำทิ้งจากอาคารประเภท ข : โรงแรมที่มีจำนวนห้องสำหรับใช้เป็นห้องพักรวมกันทุกชั้นของอาคารหรือกลุ่มของอาคารตั้งแต่ 60 แต่ไม่เกิน 200 ห้อง ประกาศกระทรวงทรัพยากรธรรมชาติและสิ่งแวดล้อม เรื่อง กำหนดมาตรฐานควบคุมการระบายน้ำทิ้งจากอาคารบางประเภท และบางขนาด ลงวันที่ 7 พฤศจิกายน 2548 ประกาศในราชกิจจานุเบกษาเล่มที่ 122 ตอนที่ 125ง วันที่ 29 ธันวาคม 2548

\*เป็นค่าที่เพิ่มขึ้นจากปริมาณสารละลายในน้ำปกติ (ค่าในวงเล็บคือค่า TDS ของน้ำใช้ในโครงการ)

บริษัทผู้ตรวจวัด บริษัท เซาท์เทิร์น แล็บ แอนด์ เอ็นจิเนียริง จำกัด เลขที่ ว- 192

ชื่อผู้วิเคราะห์ นายอำนาจ ธารณะ ทะเบียนเลขที่ ว-192-ค-0002

ชื่อผู้ควบคุม นางกฤติกา ทองสมบัติ ทะเบียนเลขที่ ว-192-ค-0001

ชื่อผู้เก็บตัวอย่าง นายกิตติชัย แก้วละเอียด ทะเบียนเลขที่ ว-192-จ-0005

ตารางที่ 3.3 ผลวิเคราะห์คุณภาพน้ำทิ้งแคว้นดิน ระหว่างปี พ.ศ. 2564 - 2566

ดัชนีตรวจวัด  เดือน	ผลการวิเคราะห์คุณภาพน้ำทิ้ง							
	pH	TSS (mg /l)	S <sup>-</sup> (mg /l)	TKN (mg /l)	G&O (mg /l)	BOD (mg /l)	TDS (mg /l)	Set.Solids (mg/l)
2564								
12 มกราคม 2564	2.57	16	0.67	6.72	0.2	2.0	513	0.1
09 กุมภาพันธ์ 2564	6.73	15	0.66	2.8	0.6	2.65	506	< 0.1
09 มีนาคม 2564	3.5	< 10	0.13	1.68	1.0	7.0	479	< 0.1
05 เมษายน 2564	2.84	< 10	0.0	7.28	0.8	4.90	477	< 0.1
11 พฤษภาคม 2564	3.48	< 10	0.21	6.72	< 0.2	1.55	470	< 0.1
--- มิถุนายน 2564	-	-	-	-	-	-	-	-
-- กรกฎาคม 2564	-	-	-	-	-	-	-	-
16 สิงหาคม 2564	3.55	< 10	0.32	5.6	0.6	8.5	471	< 0.1
07 กันยายน 2564	3.64	13	0.19	5.04	1.20	3.70	467	< 0.1
05 ตุลาคม 2564	3.29	< 10	0.19	6.72	1.0	2.05	468	< 0.1
02 พฤศจิกายน 2564	3.25	< 10	0.4	5.04	0.6	1.0	443	< 0.1
09 ธันวาคม 2564	3.58	12	0.4	8.4	1.0	1.10	465	< 0.1
2565								
13 มกราคม 2565	3.24	15	0.27	5.04	0.8	6.13	459	< 0.1
15 กุมภาพันธ์ 2565	7.43	66	< 0.1	70	0.4	5.15	696	0.3
10 มีนาคม 2565	3.16	45	0.13	17.36	0.8	10.18	827	0.2
01 เมษายน 2565	2.68	21	0.32	10.64	0.6	7.50	926	0.1
12 พฤษภาคม 2565	2.94	< 10	0.13	64.96	1.20	9.0	838	0.6
08 มิถุนายน 2566	2.94	< 10	0.13	61.60	0.6	2.48	912	< 0.1
11 กรกฎาคม 2565	6.76	12	0.13	75.6	1.0	1.85	768	< 0.1
08 สิงหาคม 2565	3.32	< 10	0.21	56	1.80	4.25	840	< 0.1
12 กันยายน 2565	4.57	< 10	0.21	59.36	< 0.2	2.63	820	< 0.1
10 ตุลาคม 2565	3.0	< 10	0.27	49.84	0.4	1.7	1063	< 0.1
08 พฤศจิกายน 2565	6.61	< 10	0.27	54.88	0.4	2.5	807	< 0.1
13 ธันวาคม 2565	2.78	< 10	< 0.1	59.92	0.4	1.6	1050	< 0.1
2566								
16 มกราคม 2566	6.46	11	0.81	63.84	0.4	4.40	783	< 0.1
15 กุมภาพันธ์ 2566	3.92	< 10	0.53	30.24	2.60	12.35	642	< 0.1
13 มีนาคม 2566	3.02	< 10	0.27	39.20	0.2	3.20	891	< 0.1
6 เมษายน 2566	7.04	18	0.27	61.60	0.2	16.40	621	< 0.1
15 พฤษภาคม 2566	6.01	< 10	< 0.1	17.36	0.6	19.85	385	< 0.1
13 มิถุนายน 2566	6.80	< 10	0.93	33.6	1.0	22.05	494	< 0.1
10 กรกฎาคม 2566	6.32	< 10	0.27	26.32	0.8	8.4	464	< 0.1
8 สิงหาคม 2566	7.01	< 10	1.20	35.28	0.6	1.04	406	< 0.1
8 กันยายน 2566	7.32	< 10	0.4	27.72	1.0	5.02	465	< 0.1
5 ตุลาคม 2566	6.81	< 10	0.27	28.56	0.2	6.60	453	< 0.1
2 พฤศจิกายน 2566	6.50	< 10	0.27	27.44	0.4	10.24	418	< 0.1

ดัชนีตรวจวัด เดือน	ผลการวิเคราะห์คุณภาพน้ำทิ้ง							
	pH	TSS (mg /l)	S <sup>-</sup> (mg /l)	TKN (mg /l)	G&O (mg /l)	BOD (mg /l)	TDS (mg /l)	Set.Solids (mg/l)
7 ธันวาคม 2566	6.40	< 10	0.93	37.15	1.0	10.64	513	< 0.1

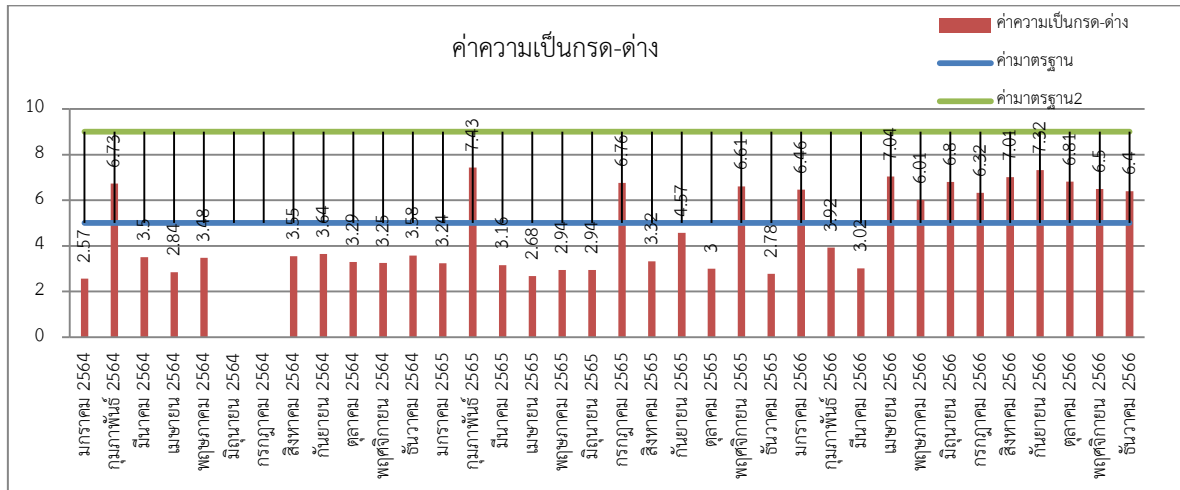

รูปที่ 3.1 แนวโน้มค่าความเป็นกรด-ด่าง ย้อนหลัง 3 ปี

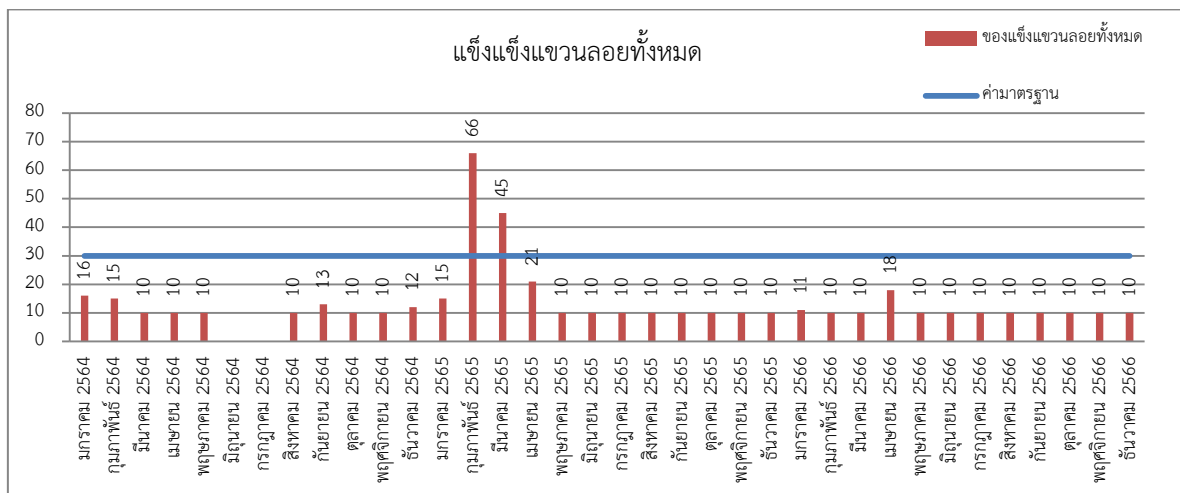

รูปที่ 3.2 แนวโน้มค่าของแข็งแขวนลอยทั้งหมด ย้อนหลัง 3 ปี

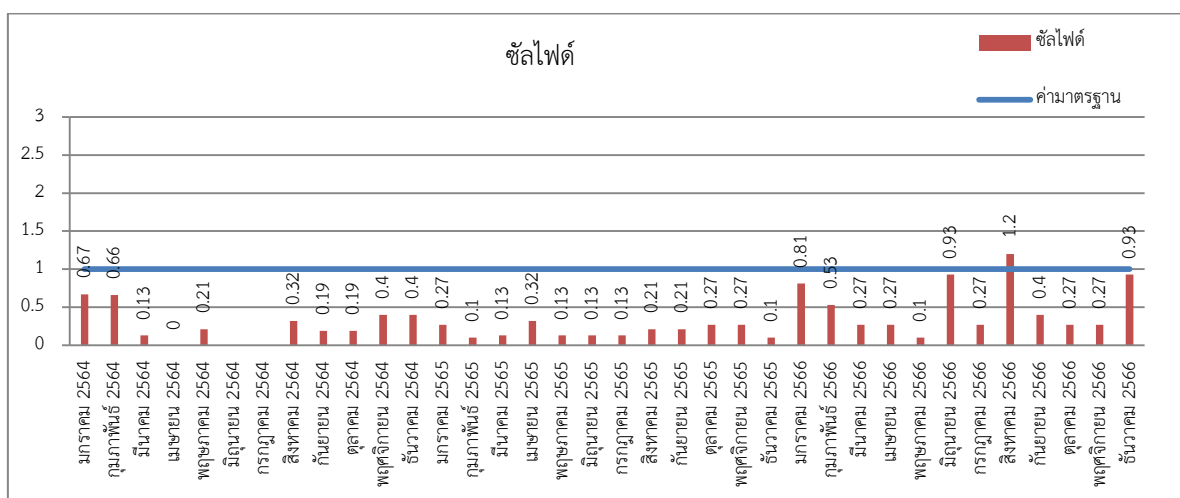

รูปที่ 3.3 แนวโน้มค่าซิลิไฟต์ ย้อนหลัง 3 ปี

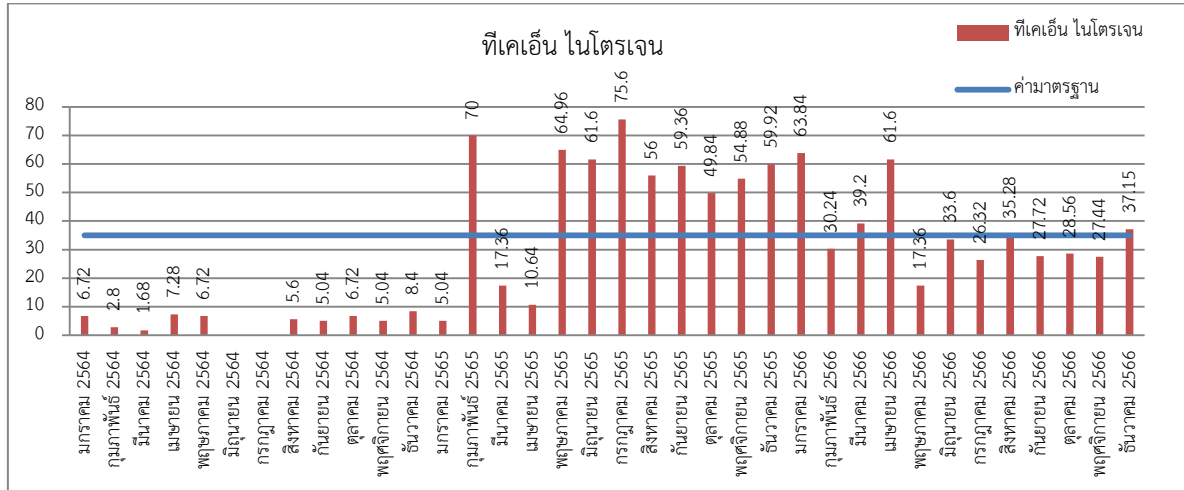

รูปที่ 3.4 แนวโน้มค่าทีเคเอ็น ไนโตรเจน ย้อนหลัง 3 ปี

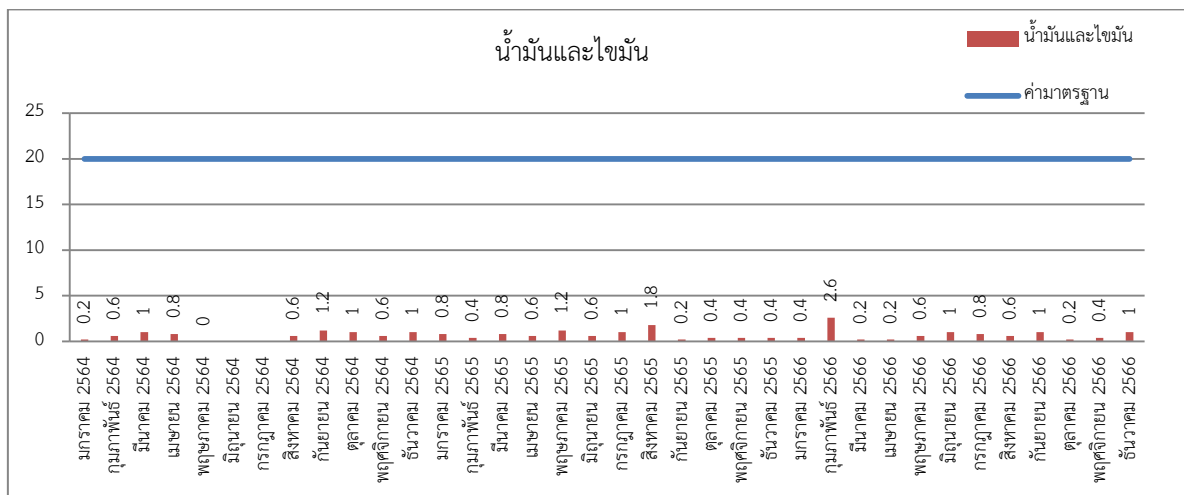

รูปที่ 3.5 แนวโน้มค่าน้ำมันและไขมัน ย้อนหลัง 3 ปี

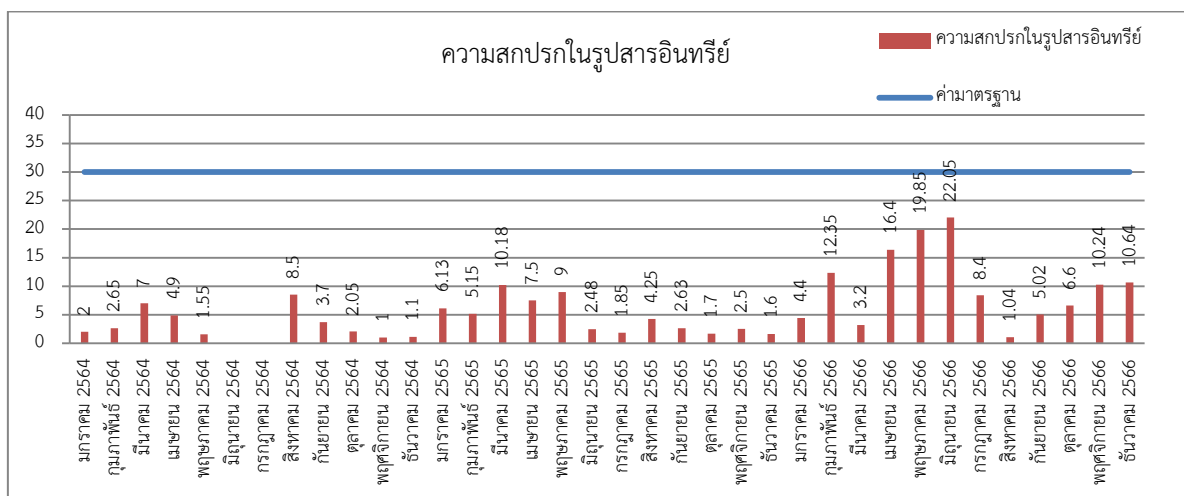

รูปที่ 3.6 แนวโน้มค่าความสกปรกในรูปสารอินทรีย์ ย้อนหลัง 3 ปี

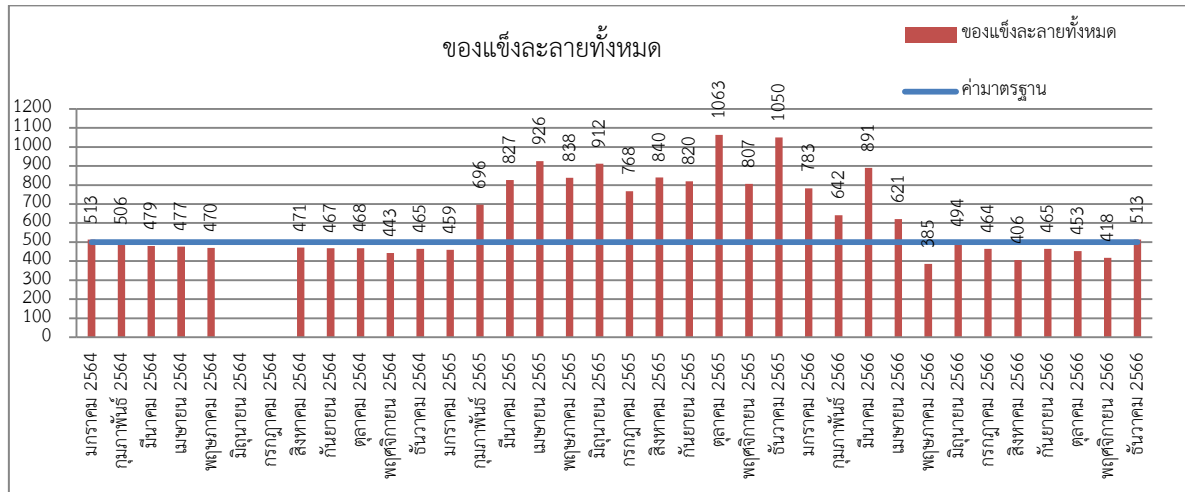

รูปที่ 3.7 แนวโน้มค่าของแข็งละลายทั้งหมด ย้อนหลัง 3 ปี

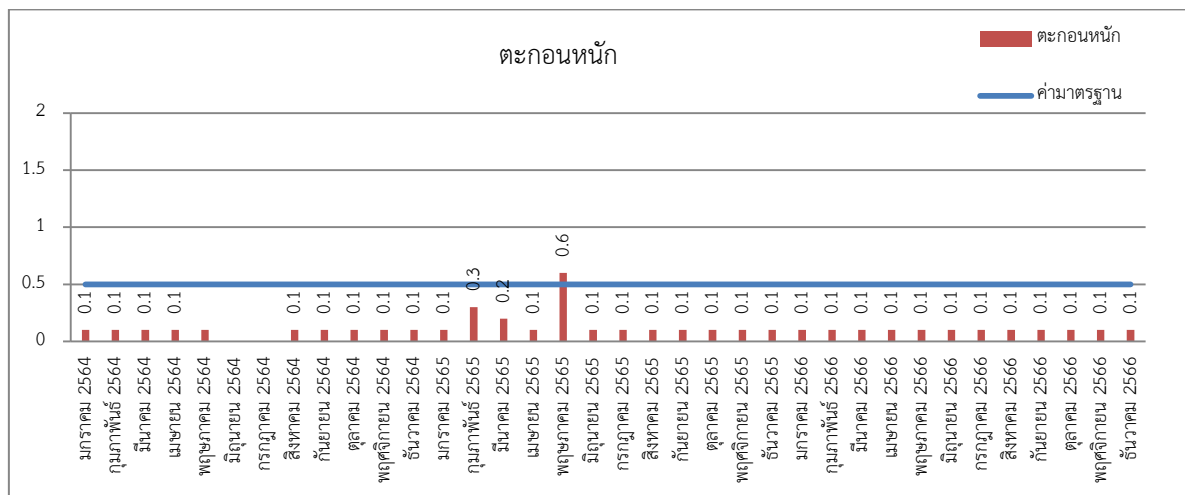

รูปที่ 3.8 แนวโน้มค่าตะกอนหนัก ย้อนหลัง 3 ปี

ตารางที่ 3.4 ผลวิเคราะห์คุณภาพน้ำทิ้งวิลล่า ระหว่างเดือนมกราคม – ธันวาคม พ.ศ. 2566

เดือน \ ดัชนีตรวจวัด	pH	TSS (mg /l)	S <sup>-</sup> (mg /l)	TKN (mg /l)	G&O (mg /l)	BOD (mg /l)	TDS (mg /l)	Set.Solids (mg/l)
ค่ามาตรฐาน	5.0 – 9.0	≤ 40	≤ 1.0	≤ 35	≤ 20	≤ 30	≤ 500*	≤ 0.5
16 มกราคม 2566	7.27	< 10	0.94	1.68	< 0.2	4.02	236 (58.2)	< 0.1
15 กุมภาพันธ์ 2566	7.06	< 10	0.4	1.68	< 0.2	2.45	418 (36.0)	< 0.1
13 มีนาคม 2566	7.47	< 10	0.27	2.8	< 0.2	3.78	525 (47.4)	< 0.1
06 เมษายน 2566	6.93	< 10	0.80	5.40	< 0.2	9.50	1,238 (41.8)	< 0.1
15 พฤษภาคม 2566	6.91	< 10	< 0.1	6.16	< 0.2	3.32	619 (59.8)	< 0.1
13 มิถุนายน 2566	6.67	< 10	1.07	2.80	0.2	13.35	320 (62.3)	< 0.1
10 กรกฎาคม 2566	6.89	< 10	0.13	1.68	< 0.2	4.88	337 (51.9)	< 0.1
08 สิงหาคม 2566	7.08	< 10	0.93	29.12	< 0.2	1.22	466 (72.4)	< 0.1
08 กันยายน 2566	7.77	< 10	0.27	0.56	< 0.2	5.28	306 (70.2)	< 0.1



ดัชนีตรวจวัด เดือน	pH	TSS (mg /l)	S <sup>-</sup> (mg /l)	TKN (mg /l)	G&O (mg /l)	BOD (mg /l)	TDS (mg /l)	Set.Solids (mg/l)
ค่ามาตรฐาน	5.0 – 9.0	≤ 40	≤ 1.0	≤ 35	≤ 20	≤ 30	≤ 500*	≤ 0.5
05 ตุลาคม 2566	7.78	< 10	< 0.1	3.92	< 0.2	1.39	748 (96.3)	< 0.1
02 พฤศจิกายน 2566	6.72	< 10	0.67	3.92	< 0.2	2.93	1,418 (69.8)	< 0.1
07 ธันวาคม 2566	6.98	< 10	0.53	1.62	< 0.2	7.73	472 (75.7)	< 0.1
ค่าสูงสุด	7.78	7.78	1.07	29.12	< 0.2	13.35	1,418	< 0.1
ค่าต่ำสุด	6.67	6.67	0.13	0.56	< 0.2	1.22	236	< 0.1

ค่ามาตรฐาน : เกณฑ์มาตรฐานสูงสุดตามมาตรฐานควบคุมการระบายน้ำทิ้งจากอาคารประเภท ข : โรงแรมที่มีจำนวนห้องสำหรับใช้เป็นห้องพักพร้อมกันทุกชั้นของอาคารหรือกลุ่มของอาคารตั้งแต่ 60 แต่ไม่เกิน 200 ห้อง ประกาศกระทรวงทรัพยากรธรรมชาติและสิ่งแวดล้อม เรื่อง กำหนดมาตรฐานควบคุมการระบายน้ำทิ้งจากอาคารบางประเภทและบางขนาด ลงวันที่ 7 พฤศจิกายน 2548 ประกาศในราชกิจจานุเบกษาเล่มที่ 122 ตอนที่ 125ง วันที่ 29 ธันวาคม 2548

\*เป็นค่าที่เพิ่มขึ้นจากปริมาณสารละลายในน้ำปกติ

บริษัทผู้ตรวจวัด บริษัท เซาท์เทิร์น แล็บ แอนด์ เอ็นจิเนียริง จำกัด เลขที่ ว- 192

ชื่อผู้วิเคราะห์ นายอำนาจ ธารณะ ทะเบียนเลขที่ ว-192-ค-0002

ชื่อผู้ควบคุม นางกฤติกา ทองสมบัติ ทะเบียนเลขที่ ว-192-ค-0001

ชื่อผู้เก็บตัวอย่าง นายกิตติชัย แก้วละเอียด ทะเบียนเลขที่ ว-192-จ-0005

ตารางที่ 3.5 ผลวิเคราะห์คุณภาพน้ำทิ้งวิลล่า ระหว่างปี พ.ศ. 2564 - 2566

ดัชนีตรวจวัด เดือน	ผลการวิเคราะห์คุณภาพน้ำทิ้ง							
	pH	TSS (mg /l)	S <sup>-</sup> (mg /l)	TKN (mg /l)	G&O (mg /l)	BOD (mg /l)	TDS (mg /l)	Set.Solids (mg/l)
2564								
12 มกราคม 2564	7.18	< 10	0.40	2.8	< 0.2	6.85	306	< 0.1
09 กุมภาพันธ์ 2564	6.73	< 10	0.40	4.48	0.6	2.46	249	< 0.1
09 มีนาคม 2564	7.47	< 10	0.40	1.12	1.0	12.20	248	< 0.1
05 เมษายน 2564	7.17	13	0.08	6.72	0.8	3.1	1348	< 0.1
11 พฤษภาคม 2564	7.12	< 10	0.08	4.48	< 0.2	1.0	516	< 0.1
-- มิถุนายน 2564	-	-	-	-	-	-	-	-
-- กรกฎาคม 2564	-	-	-	-	-	-	-	-
16 สิงหาคม 2564	6.91	22	0.19	5.04	0.4	8.25	352	0.1
07 กันยายน 2564	7.42	< 10	0.05	5.04	1.40	5.60	674	< 0.1
05 ตุลาคม 2564	7.25	10	0.19	6.16	1.0	4.2	212	< 0.1
02 พฤศจิกายน 2564	6.54	< 10	0.27	5.04	< 0.2	1.92	369	< 0.1
09 ธันวาคม 2564	6.95	12	0.27	6.16	0.2	5.60	234	< 0.1
2565								
13 มกราคม 2565	6.94	< 10	0.27	4.48	< 0.2	10.68	552	< 0.1
15 กุมภาพันธ์ 2565	7.31	< 10	< 0.1	3.36	0.8	1.75	409	< 0.1
10 มีนาคม 2565	7.0	41	0.27	5.04	1.0	6.65	339	0.2
01 เมษายน 2565	6.57	< 10	0.19	5.04	0.8	3.45	314	< 0.1
12 พฤษภาคม 2565	7.34	20	0.13	2.80	0.8	10.50	589	< 0.1
08 มิถุนายน 2566	6.85	13	< 0.1	2.24	< 0.2	2.15	222	< 0.1
11 กรกฎาคม 2565	6.86	< 10	< 0.1	2.80	< 0.2	0.44	271	< 0.1
08 สิงหาคม 2565	6.54	< 10	< 0.1	3.36	0.8	2.0	231	< 0.1
12 กันยายน 2565	7.23	< 10	< 0.1	0.56	1.0	4.23	194	< 0.1
10 ตุลาคม 2565	7.04	< 10	0.27	2.80	< 0.2	1.60	301	< 0.1
08 พฤศจิกายน 2565	7.47	< 10	0.41	0.84	< 0.2	8.30	249	< 0.1
13 ธันวาคม 2565	7.74	< 10	< 0.1	1.12	< 0.2	2.10	275	< 0.1
2566								
16 มกราคม 2566	7.27	< 10	0.94	1.68	< 0.2	4.02	236	< 0.1
15 กุมภาพันธ์ 2566	7.06	< 10	0.4	1.68	< 0.2	2.45	418	< 0.1
13 มีนาคม 2566	7.47	< 10	0.27	2.8	< 0.2	3.78	525	< 0.1
6 เมษายน 2566	6.93	< 10	0.80	5.40	< 0.2	9.50	1,238	< 0.1
15 พฤษภาคม 2566	6.91	< 10	< 0.1	6.16	< 0.2	3.32	619	< 0.1
13 มิถุนายน 2566	6.67	< 10	1.07	2.80	0.2	13.35	320	< 0.1
10 กรกฎาคม 2566	6.89	< 10	0.13	1.68	< 0.2	4.88	337	< 0.1
8 สิงหาคม 2566	7.08	< 10	0.93	29.12	< 0.2	1.22	466	< 0.1
8 กันยายน 2566	7.77	< 10	0.27	0.56	< 0.2	5.28	306	< 0.1
5 ตุลาคม 2566	7.78	< 10	< 0.1	3.92	< 0.2	1.39	748	< 0.1
2 พฤศจิกายน 2566	6.72	< 10	0.67	3.92	< 0.2	2.93	1418	< 0.1

ดัชนีตรวจวัด เดือน	ผลการวิเคราะห์คุณภาพน้ำทิ้ง							
	pH	TSS (mg /l)	S <sup>-</sup> (mg /l)	TKN (mg /l)	G&O (mg /l)	BOD (mg /l)	TDS (mg /l)	Set.Solids (mg/l)
7 ธันวาคม 2566	6.98	< 10	0.53	1.62	< 0.2	7.73	472	< 0.1

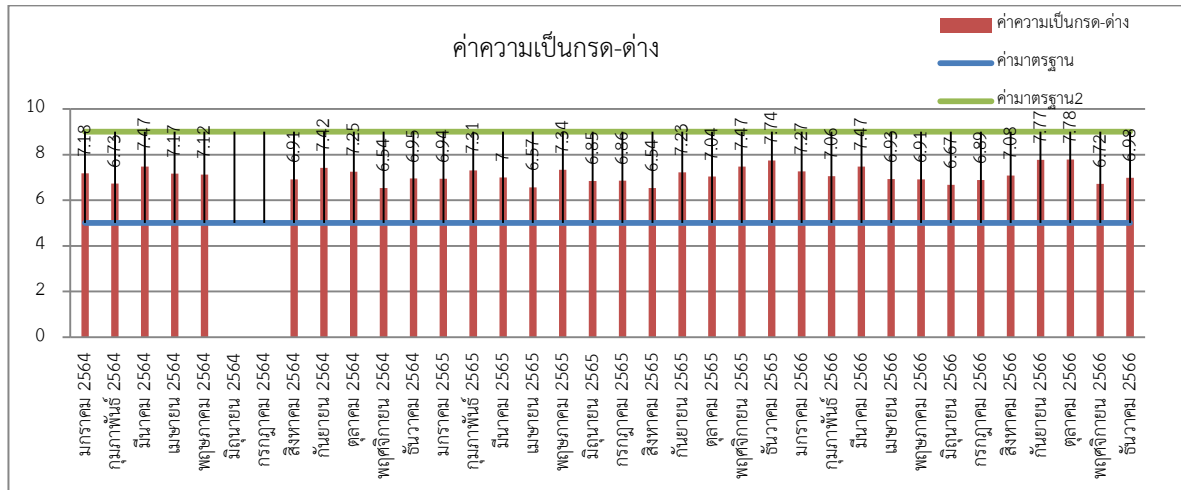

รูปที่ 3.9 แนวโน้มค่าความเป็นกรด-ด่าง ย้อนหลัง 3 ปี

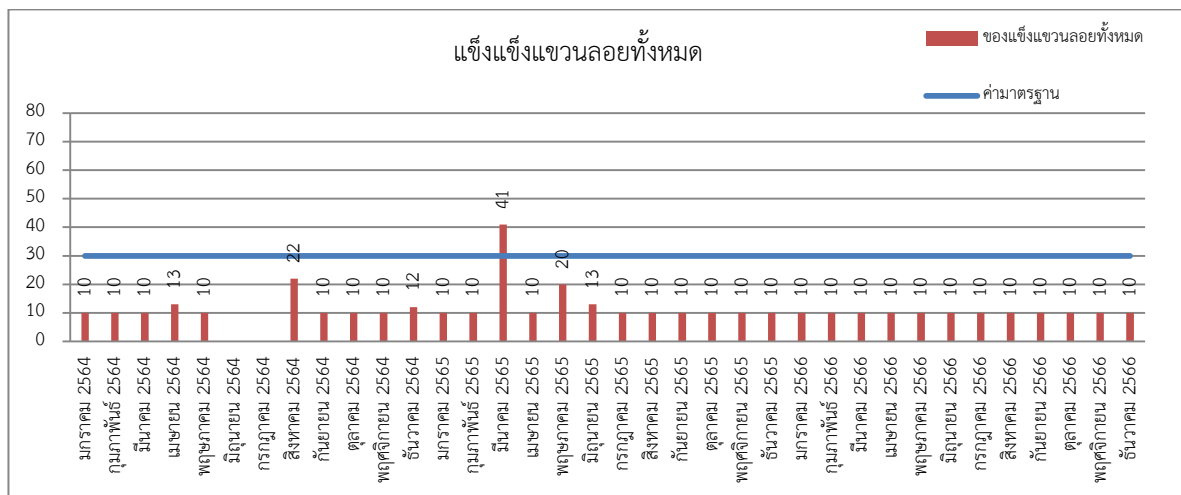

รูปที่ 3.10 แนวโน้มค่าของแข็งแขวนลอยทั้งหมด ย้อนหลัง 3 ปี

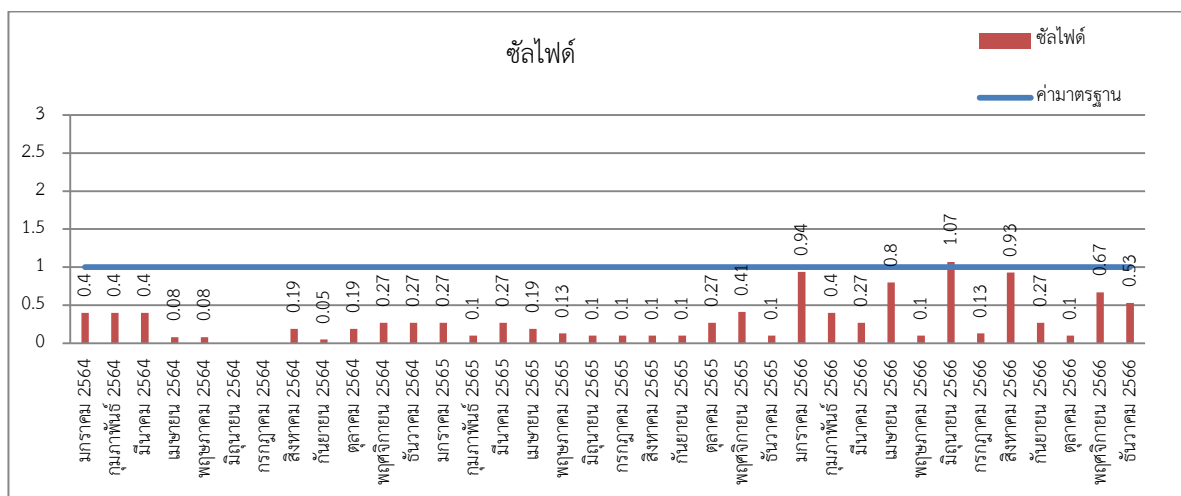

รูปที่ 3.11 แนวโน้มค่าซีลไฟต์ ย้อนหลัง 3 ปี

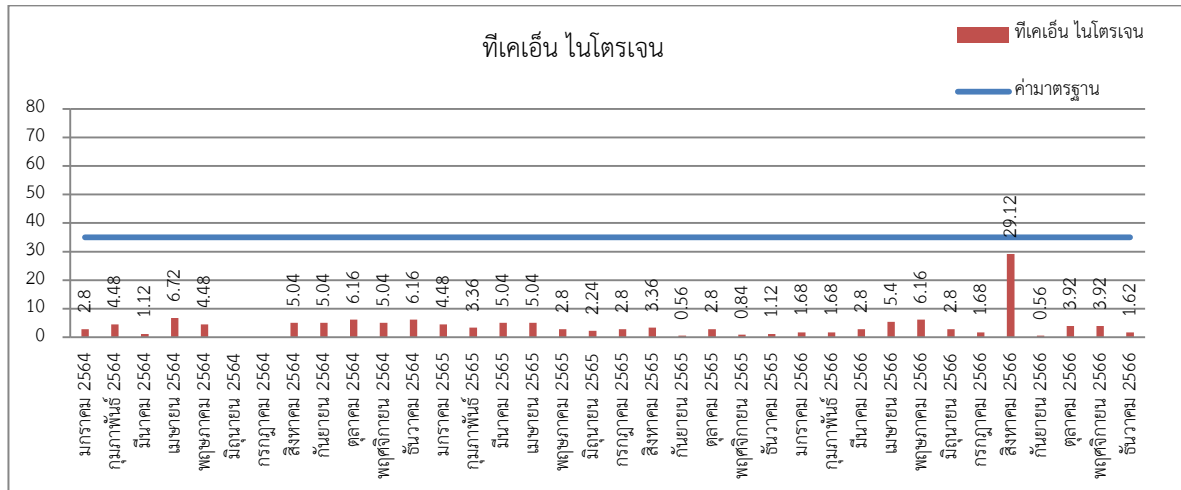

รูปที่ 3.12 แนวโน้มค่าทีเคเอ็น ไนโตรเจน ย้อนหลัง 3 ปี

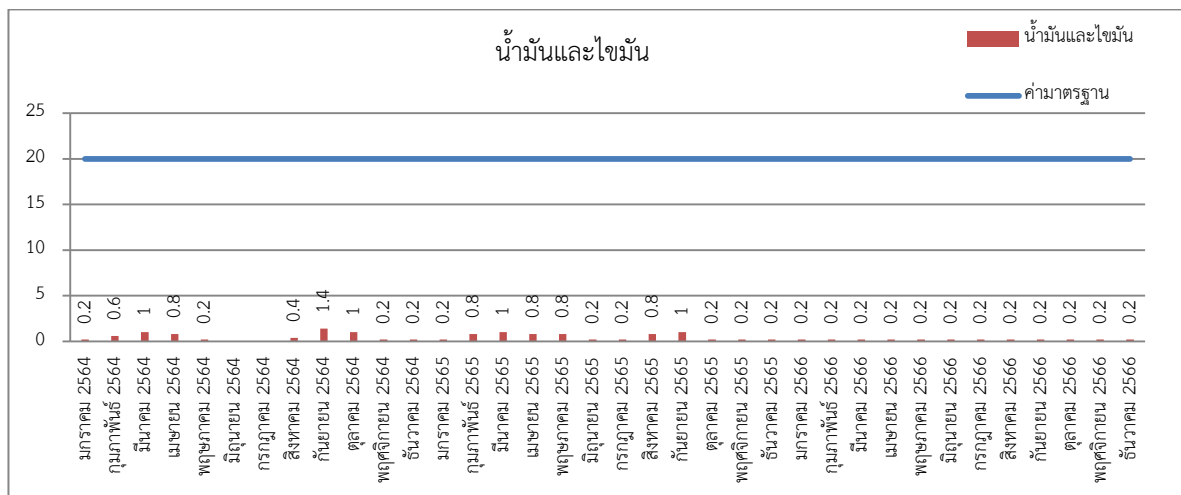

รูปที่ 3.13 แนวโน้มค่าน้ำมันและไขมัน ย้อนหลัง 3 ปี

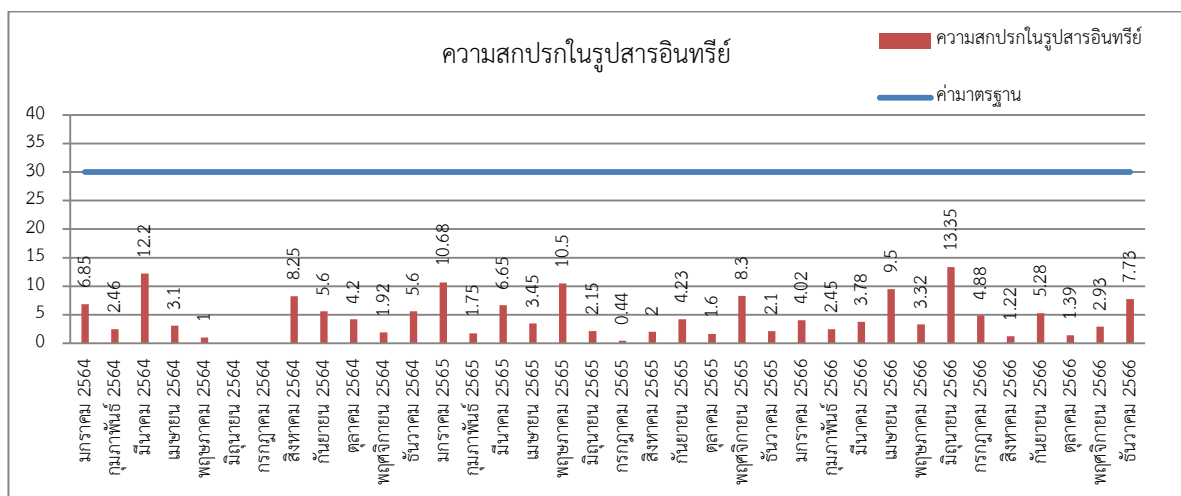

รูปที่ 3.14 แนวโน้มค่าความสกปรกในรูปสารอินทรีย์ ย้อนหลัง 3 ปี

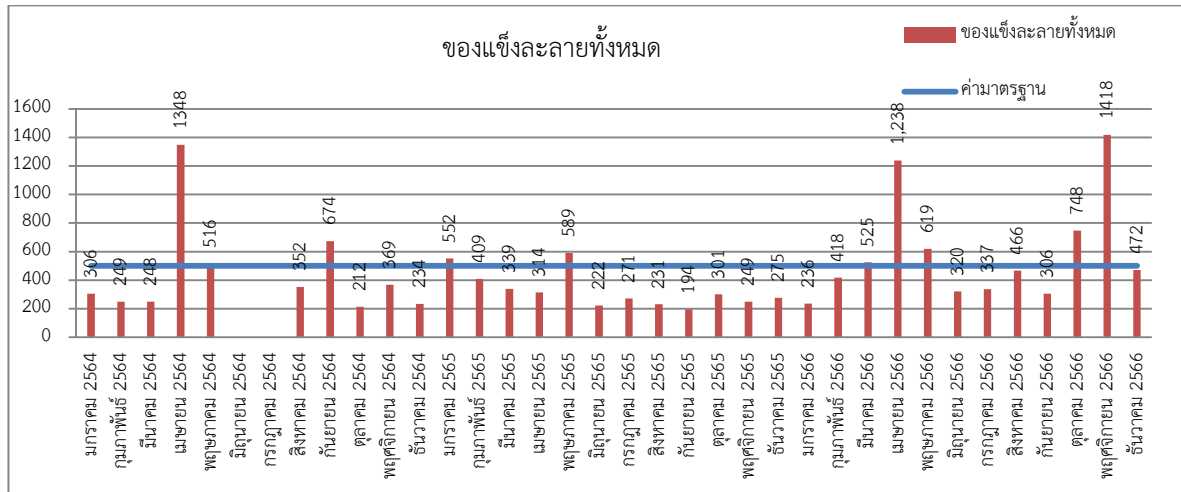

รูปที่ 3.15 แนวโน้มค่าของแข็งละลายทั้งหมด ย้อนหลัง 3 ปี

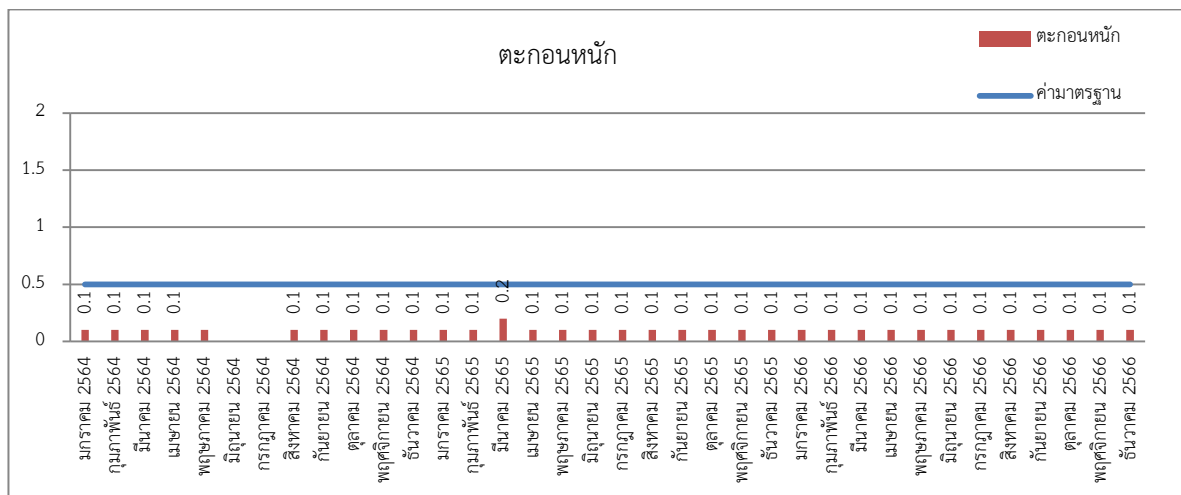

รูปที่ 3.16 แนวโน้มค่าตะกอนหนัก ย้อนกลับ 3 ปี

ตารางที่ 3.6 ผลวิเคราะห์คุณภาพน้ำใช้ ประจำเดือน มกราคม – ธันวาคม พ .ศ. 2566

ดัชนีตรวจวัด เดือน	pH	TDS	Turbidity	Total Hardness	Chloride	Iron	Alkalinity	EC	Residue Chlorine	Bicarbonate	TCB	E.Coli
ค่ามาตรฐาน	6.5 - 8.5	< 500	< 5	< 300	< 250	< 0.3	-	-	-	-	< 1.1	< 1.1
16 มกราคม 2566	-	-	-	-	-	-	-	-	-	-	5.1	5.1
15 กุมภาพันธ์ 2566	5.93	34	1.96	20	8.0	0.1	16	71	0.8	16	< 1.1	< 1.1
13 มีนาคม 2566	-	-	-	-	-	-	-	-	-	-	< 1.1	< 1.1
06 เมษายน 2566	-	-	-	-	-	-	-	-	-	-	< 1.1	< 1.1
15 พฤษภาคม 2566	5.89	54	1.38	24	19.6	0.15	16	108	1.50	16	< 1.1	< 1.1
13 มิถุนายน 2566	-	-	-	-	-	-	-	-	-	-	< 1.1	< 1.1
10 กรกฎาคม 2566	-	-	-	-	-	-	-	-	-	-	< 1.1	< 1.1
08 สิงหาคม 2566	6.98	66	0.65	38	14.50	0.06	24	134	0.00	24	< 1.1	< 1.1
08 กันยายน 2566	-	-	-	-	-	-	-	-	-	-	< 1.1	< 1.1
05 ตุลาคม 2566	-	-	-	-	-	-	-	-	-	-	< 1.1	< 1.1
02 พฤศจิกายน 2566	5.92	63	1.49	40	13.50	0.05	24	126	0.00	24	< 1.1	< 1.1
07 ธันวาคม 2566	-	-	-	-	-	-	-	-	-	-	< 1.1	< 1.1
ค่าสูงสุด	6.98	66	1.96	40	19.6	0.15	24	134	1.5	24	5.1	5.1
ค่าต่ำสุด	5.89	34	0.65	20	8	0.05	16	71	0	16	< 1.1	< 1.1

ค่ามาตรฐาน : เกณฑ์คุณภาพน้ำประปาดื่มได้ กรมอนามัย พ.ศ. 2563

บริษัทผู้ตรวจวัด บริษัท เซาท์เทิร์น แล็บ แอนด์ เอ็นจิเนียริง จำกัด เลขที่ ว- 192

ชื่อผู้วิเคราะห์ นายอำนาจ ธารณะ ทะเบียนเลขที่ ว-192-ค-0002

ชื่อผู้ควบคุม นางกฤติกา ทองสมบัติ ทะเบียนเลขที่ ว-192-ค-0001

ชื่อผู้เก็บตัวอย่าง นายกิตติชัย แก้วละเอียด ทะเบียนเลขที่ ว-192-จ-0005

## บทที่ 4

---

---

สรุปผลการปฏิบัติตามมาตรการและ  
ข้อเสนอแนะ



## บทที่ 4

### สรุปผลการปฏิบัติตามมาตรการและข้อเสนอแนะ

โครงการ พักตากอากาศอันตารา รีสอร์ท แอนด์ วิลล่า ของบริษัท อันตามันตารา จำกัด ปฏิบัติและให้ความสำคัญในส่วนของการป้องกัน และแก้ไขผลกระทบสิ่งแวดล้อมและมาตรการติดตามตรวจสอบคุณภาพสิ่งแวดล้อมการปฏิบัติตามมาตรการของโครงการมีทั้งส่วนที่ปฏิบัติตามครบถ้วนตามที่ระบุในมาตรการ แต่ยังมีมาตรการบางส่วนที่ต้องปรับปรุง ดังนี้

#### 4.1 มาตรการป้องกันและแก้ไขผลกระทบสิ่งแวดล้อม

##### 4.1.1 ทรัพยากรทางกายภาพ

การปฏิบัติตามมาตรการป้องกันและแก้ไขผลกระทบสิ่งแวดล้อม ด้านทรัพยากรทางกายภาพ ซึ่งครอบคลุมในส่วนของการอนุรักษ์ดินและน้ำ สภาพภูมิประเทศ ทรัพยากรดิน สภาพภูมิอากาศและอุทกนิยมนิเวศวิทยา เสียงและความสั่นสะเทือน ทรัพยากรน้ำ การเกิดแผ่นดินไหว มีการปฏิบัติตามมาตรการอย่างครบถ้วน

##### 4.1.2 ทรัพยากรชีวภาพ

การปฏิบัติตามมาตรการป้องกันและแก้ไขผลกระทบสิ่งแวดล้อม ด้านทรัพยากรชีวภาพ ซึ่งครอบคลุมในส่วนของการทรัพยากรชีวภาพบนบกและในน้ำ โครงการมีการดำเนินการตามมาตรการป้องกันและลดผลกระทบอย่างเคร่งครัด ซึ่งสามารถช่วยลดผลกระทบต่อทรัพยากรด้านชีวภาพได้

##### 4.1.3 คุณค่าการใช้ประโยชน์ของมนุษย์

การปฏิบัติตามมาตรการป้องกันและแก้ไขผลกระทบสิ่งแวดล้อม ด้านคุณค่าการใช้ประโยชน์ของมนุษย์มีการปฏิบัติตามมาตรการที่ระบุดังนี้

**การใช้น้ำ** ทางโครงการปฏิบัติตามมาตรการครบถ้วนตามที่ระบุในรายงาน ซึ่งมีเจ้าหน้าที่ของโครงการเป็นผู้ดูแลรับผิดชอบ โดยว่าจ้างให้บริษัทเอกชนเป็นผู้เข้าเก็บตัวอย่างเพื่อนำไปทำการวิเคราะห์เป็นประจำทุกเดือน พบว่า คุณภาพน้ำให้อยู่ในเกณฑ์มาตรฐานน้ำประปาดื่มได้ กรมอนามัย พ.ศ.2563

**การจัดการขยะ** ทางโครงการปฏิบัติตามมาตรการครบถ้วนตามที่ระบุในรายงาน ซึ่งมีเจ้าหน้าที่ของโครงการได้ว่าจ้างให้บริษัทเอกชนที่มีใบอนุญาตจากหน่วยงานของรัฐเป็นผู้รับผิดชอบ

**การระบายน้ำและการป้องกันน้ำท่วม** ทางโครงการปฏิบัติตามมาตรการครบถ้วนตามที่ระบุในรายงาน ซึ่งมีเจ้าหน้าที่ของโครงการผู้ดูแลรับผิดชอบ

**การจราจร** ทางโครงการปฏิบัติตามมาตรการครบถ้วนตามที่ระบุในรายงาน โดยมีป้ายจำกัดความเร็ว มีการติดตั้งคมไฟส่องสว่างเพียงพอตลอดทั้งโครงการ โดยมีเจ้าหน้าที่ของโครงการเป็นผู้รับผิดชอบ

**การใช้ประโยชน์ที่ดิน** ทางโครงการปฏิบัติตามมาตรการครบถ้วนตามที่ระบุในรายงาน ซึ่งมีเจ้าหน้าที่ของโครงการเป็นผู้ดูแลรับผิดชอบ

#### 4.1.4 คุณค่าต่อคุณภาพชีวิต

การปฏิบัติตามมาตรการป้องกันและแก้ไขผลกระทบสิ่งแวดล้อมด้านคุณค่าต่อคุณภาพชีวิตซึ่งครอบคลุมด้านเศรษฐกิจและสังคม การศึกษา การสาธารณสุข อาชีวอนามัยและความปลอดภัยสาธารณะ การป้องกันอัคคีภัย โครงการมีการปฏิบัติตามมาตรการอย่างครบถ้วนสมบูรณ์

### 4.2 มาตรการติดตามตรวจสอบคุณภาพสิ่งแวดล้อม

#### 4.2.1 แหล่งน้ำใช้

โครงการปฏิบัติตามมาตรการตรวจสอบคุณภาพสิ่งแวดล้อม มีการตรวจสอบการทำงานของระบบท่อส่งน้ำ และระบบจ่ายน้ำประปา เป็นประจำทุกๆ เดือน รวมทั้งการตรวจสอบรอยแตกรั่วของถังเก็บน้ำเป็นประจำ

#### 4.2.2 ระบบบำบัดน้ำเสีย

โครงการปฏิบัติตามมาตรการตรวจสอบคุณภาพสิ่งแวดล้อมครบถ้วน โดยเจ้าหน้าที่ของโครงการมีหน้าที่ดูแลระบบบำบัดน้ำเสียให้มีประสิทธิภาพในการบำบัดน้ำเสียอยู่เสมอ

นอกจากนี้ ทางโครงการยังได้ให้บริษัทเอกชน เก็บน้ำทิ้งที่ผ่านการบำบัด ไปทำการวิเคราะห์เป็นประจำทุกเดือน พบว่า คุณภาพน้ำทิ้งอยู่ในเกณฑ์มาตรฐานน้ำทิ้งอาคารประเภท ข ในบางเดือนจากการผลการวิเคราะห์น้ำทิ้งผ่านการบำบัดพบว่าน้ำทิ้งผ่านการบำบัดมีค่าไม่ปฏิบัติตามมาตรฐานน้ำทิ้งจากอาคารประเภท ข ซึ่งโครงการกำลังเร่งหาสาเหตุและจะแก้ไขให้ดีขึ้นทันที โดยจะแจ้งให้ทราบในรายงานเล่มถัดไป

#### 4.2.3 การระบายน้ำ

โครงการปฏิบัติตามมาตรการตรวจสอบคุณภาพสิ่งแวดล้อมครบถ้วน โดยเจ้าหน้าที่ของโครงการ มีการตรวจสอบบ่อบำบัด ท่อระบายน้ำรอบโครงการอย่างสม่ำเสมอ

#### 4.2.4 การจัดการมูลฝอยและสิ่งปฏิกูล

โครงการปฏิบัติตามมาตรการตรวจสอบคุณภาพสิ่งแวดล้อม โดยเจ้าหน้าที่ของโครงการว่าจ้างให้บริษัทเอกชนที่มีใบอนุญาตจากหน่วยงานของรัฐเป็นผู้รับผิดชอบทำหน้าที่เก็บรวบรวม แยกประเภท เพื่อนำไปกำจัดยังสถานที่กำจัดขยะของจังหวัดภูเก็ตต่อไป

#### 4.2.5 ระบบป้องกันอัคคีภัย

โครงการปฏิบัติตามมาตรการตรวจสอบคุณภาพสิ่งแวดล้อมครบถ้วน โดยมีการตรวจสอบการติดตั้งระบบอัคคีภัยต่างๆทั้งภายในและภายนอกอาคาร โครงการมีการตรวจสอบระบบสัญญาณเตือนอัคคีภัยอยู่เสมอ มีการจัดเจ้าหน้าที่ตรวจสอบระบบป้องกันอัคคีภัย และตรวจสอบประสิทธิภาพของอุปกรณ์ป้องกันอัคคีภัย ติดป้ายแนะนำการใช้อุปกรณ์ การจัดทำแผนปฏิบัติเส้นทางหนีไฟและการปฏิบัติตัวเมื่อเกิดอัคคีภัย ให้กับพนักงานเป็นประจำทุกปี

เจ้าหน้าที่รักษาความปลอดภัยดูแล ไม่ให้มีสิ่งกีดขวางการเข้าดับเพลิงของรถดับเพลิงโครงการมีความกว้างของถนนด้านหน้าโครงการให้รถดับเพลิงสามารถเข้าไปได้

#### 4.2.6 การใช้ไฟฟ้า

โครงการปฏิบัติตามมาตรการตรวจสอบคุณภาพสิ่งแวดล้อม มีการตรวจสอบการติดตั้งตามที่ออกแบบและได้มาตรฐาน รวมถึงความเป็นระเบียบเรียบร้อยการใช้งานหรือการชำรุด การเลือกใช้อุปกรณ์ประหยัดพลังงาน การรณรงค์ให้มีการประหยัดไฟฟ้า การดำเนินการอนุรักษ์พลังงานตามที่กฎหมายกำหนด

#### 4.2.7 ทศนียภาพ

โครงการปฏิบัติตามมาตรการตรวจสอบคุณภาพสิ่งแวดล้อมครบถ้วน โดยแผนกดูแลสวนของโครงการจะทำหน้าที่คอยตัด ตกแต่ง และดูแลต้นไม้ในโครงการให้อยู่ในสภาพดีอยู่เสมอ

## ภาคผนวก ก

หนังสือเห็นชอบรายงานการวิเคราะห์  
ผลกระทบสิ่งแวดล้อม

ที่ ภก 0013.2/ 8746



ศาลากลางจังหวัดภูเก็ต  
ถนนนคร ภูเก็ต 83000

20 มิถุนายน 2550

เรื่อง แจ้งผลการพิจารณารายงานผลกระทบสิ่งแวดล้อมเบื้องต้นโครงการ อังคารา วิลล่า (ขยาย)

เรียน กรรมการผู้จัดการ บริษัท อังคารามันดารา จำกัด

อ้างถึง หนังสือ บริษัท อังคารามันดารา จำกัด ลงวันที่ ลงวันที่ 21 พฤษภาคม 2550

ตามหนังสือที่อ้างถึง ท่านได้เสนอรายงานผลกระทบสิ่งแวดล้อมเบื้องต้น โครงการ อังคารา วิลล่า (ขยาย) จำนวน 24 ห้องพักตั้งอยู่ที่ ถ. ลายี-นาคาเล ต.กมลา อ.กะทู้ จ.ภูเก็ต มีเนื้อที่ 40-1-06.30 ไร่ หรือ 64,425.2 ตารางเมตร โฉนดที่ดินเลขที่ 10725, 10726 และ หนังสือรับรองการทำประโยชน์ (น.ส.3ก) เลขที่ 711 จัดทำรายงานโดย ห้างหุ้นส่วนจำกัด ทรีเดคเคด ให้จังหวัดดำเนินการตามขั้นตอนการพิจารณารายงานฯ ดังความละเอียดแจ้งแล้ว นั้น

จังหวัดภูเก็ต โดยคณะกรรมการผู้ชำนาญการพิจารณารายงานผลกระทบสิ่งแวดล้อมเบื้องต้นและรายงานการวิเคราะห์ผลกระทบสิ่งแวดล้อม ในเขตพื้นที่คุ้มครองสิ่งแวดล้อม บริเวณจังหวัดภูเก็ต ในคราวประชุมครั้งที่ 6/2550 เมื่อวันที่ 11 มิถุนายน พ.ศ.2550 มีมติเห็นชอบรายงานฯ แล้ว จึงขอแจ้งมติคณะกรรมการฯ เห็นชอบรายงานผลกระทบสิ่งแวดล้อมเบื้องต้น โครงการ อังคารา วิลล่า เพื่อทราบและให้โครงการฯ ต้องปฏิบัติตามเงื่อนไข ดังต่อไปนี้

1. โครงการต้องยึดถือปฏิบัติตามมาตรการป้องกันและแก้ไขผลกระทบสิ่งแวดล้อมตามที่เสนอไว้ในรายงานผลกระทบสิ่งแวดล้อมเบื้องต้นอย่างเคร่งครัด

2. โครงการต้องบันทึกผลการติดตามตรวจสอบการปฏิบัติตามมาตรการ ตามแบบรายงานผลการปฏิบัติตามมาตรการป้องกันและแก้ไขผลกระทบสิ่งแวดล้อม และมาตรการติดตามตรวจสอบคุณภาพสิ่งแวดล้อมตามที่เสนอไว้ในรายงาน และส่งผลการดำเนินการมายังหน่วยงานผู้อนุญาตและจังหวัด ปีละ 2 ครั้ง ในเดือนกรกฎาคมและธันวาคม ของทุกปี

3. หากโครงการจะเปลี่ยนแปลงรายละเอียดโครงการ รวมทั้งมาตรการป้องกันและแก้ไขผลกระทบสิ่งแวดล้อมและมาตรการติดตามตรวจสอบคุณภาพสิ่งแวดล้อม แตกต่างจากที่เสนอไว้ในรายงาน โครงการ จะต้องเสนอรายละเอียดการเปลี่ยนแปลงดังกล่าวให้หน่วยงานผู้อนุญาตและจังหวัด เพื่อนำเสนอคณะกรรมการผู้ชำนาญการพิจารณาให้ความเห็นชอบด้านสิ่งแวดล้อมก่อนดำเนินการเปลี่ยนแปลงใด ๆ

4. หากได้รับการร้องเรียนจากประชาชนว่าได้รับความเดือดร้อนรำคาญ จากกิจกรรมการดำเนินโครงการ หรือโครงการก่อให้เกิดความเสียหายแก่สาธารณสมบัติ เจ้าของโครงการจะต้องดำเนินการ แก้ไขปัญหาดังกล่าวทันที และแจ้งหน่วยงานอนุญาตจังหวัดและหน่วยงานที่เกี่ยวข้องทราบ เพื่อหาแนวทาง และมาตรการในการแก้ไขปัญหาดังกล่าวต่อไป

อนึ่ง เพื่อให้มีหลักฐานเอกสารอ้างอิง จึงขอให้โครงการจัดทำเอกสารต่อไปนี้

1. รายงานฉบับสมบูรณ์ ในรูปเอกสาร จำนวน 1 เล่ม พร้อมแผ่นบันทึกข้อมูลซีดีรอม จำนวน 3 แผ่น
2. เอกสารมาตรการป้องกันและลดผลกระทบสิ่งแวดล้อมและมาตรการติดตามตรวจสอบ คุณภาพสิ่งแวดล้อม จำนวน 4 เล่ม

จัดส่งให้จังหวัด ภายในระยะเวลา 7 วัน นับจากวันที่ได้รับหนังสือแจ้งเห็นชอบนี้ เพื่อจังหวัด จะได้ส่งให้อำเภอและองค์กรปกครองส่วนท้องถิ่นที่รับผิดชอบต่อไป ทั้งนี้ จังหวัดได้สำเนาหนังสือแจ้งบริษัทที่ปรึกษาของโครงการเพื่อดำเนินการด้วยแล้ว.

จึงเรียนมาเพื่อทราบและดำเนินการต่อไป

ขอแสดงความนับถือ

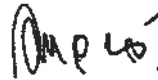

(นายวรพจน์ รัฐสีมา)

รองผู้ว่าราชการจังหวัด ปฏิบัติราชการแทน  
ผู้ว่าราชการจังหวัดภูเก็ต

สำนักงานทรัพยากรธรรมชาติและสิ่งแวดล้อมจังหวัดภูเก็ต

กลุ่มงานสิ่งแวดล้อม

โทร./โทรสาร 0-7621-1067 ต่อ 14

# ภาคผนวก ข

ผลวิเคราะห์คุณภาพน้ำทิ้ง



บริษัท เซาท์เทิร์น แล็บ แอนด์ เอ็นจิเนียริง จำกัด

Southern Lab & Engineering Co., Ltd.

6/107 ม.9 ซอยเสาช้าง ถนนศักดิ์เดช ต.วิชิต อ.เมือง จ.ภูเก็ต 83000 โทรศัพท์ 076-215-900 โทรสาร 076-215-925

6/107 M.9 Soi Saokhem Sakdided Road Wichit, Maung, Phuket 83000 Tel. 076-215-900 Fax. 076-215-925



NSC - TISI - TIS 17025

TESTING 1661

## Analysis Report

CUSTOMER	: บริษัท อันดามันดารา จำกัด	REPORT NO.	: 660125-163
PROJECT	: อันดารา วิลล่า แอนด์ รีสอร์ท	SAMPLE NO.	: 66010127
LOCATION	: 15 หมู่ 6 ต.กมลา อ.กะทู้ จ.ภูเก็ต	RECEIVED DATE	: 16/01/2023
SAMPLING SOURCE	: น้ำทิ้งจากการบำบัด (วิลล่า)	TESTED DATE	: 17/01/2023 - 25/01/2023
SAMPLING DATE	: 16/01/2023	REPORTED DATE	: 25/01/2023
SAMPLING BY	: Kittichai 7-192-จ-0005		
SAMPLING METHOD	: GRAB SAMPLING		

PARAMETER	UNIT	METHOD	RESULT	STANDARD
ความเป็นกรด-ด่าง <sup>/1</sup>	-	4500-H <sup>+</sup> B. Electrometric Method	7.27	5.0 - 9.0
ของแข็งแขวนลอย <sup>/1,2</sup>	mg/l	2540 D. Total Suspended Solids Dried at 103 - 105 °C	< 10	≤ 40
ซัลไฟด์ <sup>/1</sup>	mg/l	4500-S <sup>2-</sup> F. Iodometric Method	0.94	≤ 1.0
ทีเคเอ็น-ไนโตรเจน <sup>/1</sup>	mg/l	4500-N <sub>org</sub> B. Macro-Kjeldahl Method	1.68	≤ 35
ไขมันและน้ำมัน <sup>/1</sup>	mg/l	5520 B. Liquid-Liquid, Partition-Gravimetric Method	< 0.2	≤ 20
ความสกปรกในรูปสารอินทรีย์	mg/l	5210 B. 5-Day BOD Test	4.02	≤ 30
ลักษณะทางกายภาพ	ของเหลวขุ่นเล็กน้อย			

### Remark

Analysis Method : Standard Methods For the Examination of Water and Wastewater 23<sup>rd</sup> Edition 2017

STANDARD : มาตรฐานควบคุมการระบายน้ำทิ้งจากอาคารบางประเภทและบางขนาด : อาคารประเภท ข โรงแรมที่มีจำนวนห้องอาคาร  
สำหรับใช้เป็นห้องพักอาศัยรวมกันทุกชั้นของอาคารหรือกลุ่มของตั้งแต่ 60 ห้อง แต่ไม่ถึง 200 ห้อง  
ตามประกาศกระทรวงทรัพยากรธรรมชาติและสิ่งแวดล้อม เรื่อง กำหนดมาตรฐานควบคุม การระบายน้ำทิ้งจากอาคาร  
บางประเภทและบางขนาด ลงวันที่ 7 พฤศจิกายน 2548 ประกาศในราชกิจจานุเบกษาเล่มที่ 122  
ตอนที่ 125ง วันที่ 29 ธันวาคม 2548

/1 : Registered by DIW 7-192

/2 : Accredited by TISI 2017





บริษัท เซาเทิร์น แล็บ แอนด์ เอ็นจิเนียริง จำกัด

Southern Lab & Engineering Co., Ltd.

6/107 ม.9 ซอยเสาชิม ถนนศักดิ์เดช ต.วิชิต อ.เมือง จ.ภูเก็ต 83000 โทรศัพท์ 076-215-900 โทรสาร 076-215-925

6/107 M.9 Soi Saokhem Sakdided Road Wichit, Maung, Phuket 83000 Tel. 076-215-900 Fax. 076-215-925

### Analysis Report

CUSTOMER : บริษัท อันดามันดารา จำกัด REPORT NO. : 660125-163  
PROJECT : อันดามัน วิลล่า แอนด์ รีสอร์ท SAMPLE NO. : 66010127  
LOCATION : 15 หมู่ 6 ต.กมลา อ.กะทู้ จ.ภูเก็ต RECEIVED DATE : 16/01/2023  
SAMPLING SOURCE : น้ำทิ้งจากการบำบัด (วิลล่า) TESTED DATE : 17/01/2023 - 25/01/2023  
SAMPLING DATE : 16/01/2023 REPORTED DATE : 25/01/2023  
SAMPLING BY : Kittichai 2-192-จ-0005  
SAMPLING METHOD : GRAB SAMPLING

PARAMETER	UNIT	METHOD	RESULT	STANDARD
ของแข็งละลาย	mg/l	Electrometric Method	236	≤ 500*
ตะกอนหนัก	ml/l	2540 F. Settleable Solids	< 0.1	≤ 0.5
ลักษณะทางกายภาพ	ของเหลวขุ่นเล็กน้อย			

#### Remark

Analysis Method : Standard Methods For the Examination of Water and Wastewater 23<sup>rd</sup> Edition 2017

STANDARD : มาตรฐานควบคุมการระบายน้ำทิ้งจากอาคารบางประเภทและบางขนาด : อาคารประเภท ข โรงแรมที่มีจำนวนห้องอาคารสำหรับใช้เป็นห้องพักอาศัยรวมกันทุกชั้นของอาคารหรือกลุ่มของตั้งแต่ 60 ห้อง แต่ไม่ถึง 200 ห้อง ตามประกาศกระทรวงทรัพยากรธรรมชาติและสิ่งแวดล้อม เรื่อง กำหนดมาตรฐานควบคุม การระบายน้ำทิ้งจากอาคารบางประเภทและบางขนาด ลงวันที่ 7 พฤศจิกายน 2548 ประกาศในราชกิจจานุเบกษาเล่มที่ 122 ตอนที่ 125 ง วันที่ 29 ธันวาคม 2548

\* : เป็นค่าที่เพิ่มขึ้นจากปริมาณสารละลายในน้ำตามปกติ (ของแข็งละลายในน้ำใช้ เท่ากับ 58.2 มก./ล.)



บริษัท เซาเทิร์น แล็บ แอนด์ เอ็นจิเนียริง จำกัด

Southern Lab & Engineering Co., Ltd.

6/107 ม.9 ซอยเสาเข็ม ถนนศักดิ์เดช ต.วิชิต อ.เมือง จ.ภูเก็ต 83000 โทรศัพท์ 076-215-900 โทรสาร 076-215-925  
6/107 M.9 Soi Saokhem Sakdided Road Wichit, Maung, Phuket 83000 Tel. 076-215-900 Fax. 076-215-925



TESTING 1681

## Analysis Report

CUSTOMER	: บริษัท อันดามันดารา จำกัด	REPORT NO.	: 660125-164
PROJECT	: อันดามัน วิลล่า แอนด์ รีสอร์ท	SAMPLE NO.	: 66010128
LOCATION	: 15 หมู่ 6 ต.กมลา อ.กะทู้ จ.ภูเก็ต	RECEIVED DATE	: 16/01/2023
SAMPLING SOURCE	: น้ำทิ้งผ่านการบำบัด (แควนหิน)	TESTED DATE	: 17/01/2023 - 25/01/2023
SAMPLING DATE	: 16/01/2023	REPORTED DATE	: 25/01/2023
SAMPLING BY	: Kittichai ๖-192-๖-0005		
SAMPLING METHOD	: GRAB SAMPLING		

PARAMETER	UNIT	METHOD	RESULT	STANDARD
ความเป็นกรด-ด่าง <sup>/1</sup>	-	4500-H <sup>+</sup> B. Electrometric Method	6.46	5.0 - 9.0
ของแข็งแขวนลอย <sup>/1,2</sup>	mg/l	2540 D. Total Suspended Solids Dried at 103 - 105 ° C	11	≤ 40
ซัลไฟด์ <sup>/1</sup>	mg/l	4500-S <sup>2-</sup> F. Iodometric Method	0.81	≤ 1.0
ทีเคเอ็น-ไนโตรเจน <sup>/1</sup>	mg/l	4500-N <sub>org</sub> B. Macro-Kjeldahl Method	63.84	≤ 35
ไขมันและน้ำมัน <sup>/1</sup>	mg/l	5520 B. Liquid-Liquid, Partition-Gravimetric Method	0.40	≤ 20
ความสกปรกในรูปสารอินทรีย์	mg/l	5210 B. 5-Day BOD Test	4.40	≤ 30
ลักษณะทางกายภาพ	ของเหลวขุ่นเล็กน้อย			

### Remark

Analysis Method : Standard Methods For the Examination of Water and Wastewater 23<sup>rd</sup> Edition 2017

STANDARD : มาตรฐานควบคุมการระบายน้ำทิ้งจากอาคารบางประเภทและบางขนาด : อาคารประเภท ข โรงแรมที่มีจำนวนห้องอาคาร  
สำหรับใช้เป็นห้องพักอาศัยรวมกันทุกชั้นของอาคารหรือกลุ่มของตั้งแต่ 60 ห้อง แต่ไม่ถึง 200 ห้อง  
ตามประกาศกระทรวงทรัพยากรธรรมชาติและสิ่งแวดล้อม เรื่อง กำหนดมาตรฐานควบคุม การระบายน้ำทิ้งจากอาคาร  
บางประเภทและบางขนาด ลงวันที่ 7 พฤศจิกายน 2548 ประกาศในราชกิจจานุเบกษาเล่มที่ 122  
ตอนที่ 125 ง วันที่ 29 ธันวาคม 2548

/1 : Registered by DIW ๖-192

/2 : Accredited by TISI 2017

A



บริษัท เซาเทิร์น แล็บ แอนด์ เอ็นจิเนียริง จำกัด

Southern Lab & Engineering Co., Ltd.

6/107 ม.9 ซอยเขาเข็ม ถนนตึกเคหะ ด.วิชิต อ.เมือง จ.ภูเก็ต 83000 โทรศัพท์ 076-215-900 โทรสาร 076-215-925

6/107 M.9 Soi Saokhem Sakdided Road Wichit, Maung, Phuket 83000 Tel. 076-215-900 Fax. 076-215-925

### Analysis Report

CUSTOMER : บริษัท อัคราแอนด์เอ็นจิเนียริง จำกัด REPORT NO. : 660125-164  
PROJECT : อัครา วิลล่า แอนด์ รีสอร์ท SAMPLE NO. : 66010128  
LOCATION : 15 หมู่ 6 ต.กมลา อ.กะทู้ จ.ภูเก็ต RECEIVED DATE : 16/01/2023  
SAMPLING SOURCE : น้ำทิ้งผ่านการบำบัด (แควหิน) TESTED DATE : 17/01/2023 - 25/01/2023  
SAMPLING DATE : 16/01/2023 REPORTED DATE : 25/01/2023  
SAMPLING BY : Kittichai 7-192-จ-0005  
SAMPLING METHOD : GRAB SAMPLING

PARAMETER	UNIT	METHOD	RESULT	STANDARD
ของแข็งละลาย	mg/l	Electrometric Method	783	≤ 500*
ตะกอนหนัก	ml/l	2540 F. Settleable Solids	< 0.1	≤ 0.5
ลักษณะทางกายภาพ	ของเหลวขุ่นเล็กน้อย			

#### Remark

Analysis Method : Standard Methods For the Examination of Water and Wastewater 23<sup>rd</sup> Edition 2017

STANDARD : มาตรฐานควบคุมการระบายน้ำทิ้งจากอาคารบางประเภทและบางขนาด : อาคารประเภท ข โรงแรมที่มีจำนวนห้องอาคาร  
สำหรับใช้เป็นห้องพักอาศัยรวมกันทุกชั้นของอาคารหรือกลุ่มของตั้งแต่ 60 ห้อง แต่ไม่ถึง 200 ห้อง  
ตามประกาศกระทรวงทรัพยากรธรรมชาติและสิ่งแวดล้อม เรื่อง กำหนดมาตรฐานควบคุม การระบายน้ำทิ้งจากอาคาร  
บางประเภทและบางขนาด ลงวันที่ 7 พฤศจิกายน 2548 ประกาศในราชกิจจานุเบกษาเล่มที่ 122  
ตอนที่ 125 ง วันที่ 29 ธันวาคม 2548

\* : เป็นค่าที่เพิ่มขึ้นจากปริมาณสารละลายในน้ำตามปกติ (ของแข็งละลายในน้ำใช้เท่ากับ 58.2 มก./ล.)



บริษัท เซาท์เทิร์น แล็บ แอนด์ เอ็นจิเนียริง จำกัด

Southern Lab & Engineering Co., Ltd.

6/107 ม.9 ซอยเสาช้าง ถนนศักดิ์เดช ต.วิชิต อ.เมือง จ.ภูเก็ต 83000 โทรศัพท์ 076-215-900 โทรสาร 076-215-925

6/107 M.9 Soi Saokhem Sakdided Road Wichit, Maung, Phuket 83000 Tel. 076-215-900 Fax. 076-215-925



TESTING 1661

## Analysis Report

CUSTOMER	: บริษัท อังคณาณัติ จำกัด	REPORT NO.	: 660302-034
PROJECT	: อังคารา วิลล่า แอนด์ รีสอร์ท	SAMPLE NO.	: 66020448
LOCATION	: 15 หมู่ 6 ต.กมลา อ.กะทู้ จ.ภูเก็ต	RECEIVED DATE	: 15/02/2023
SAMPLING SOURCE	: น้ำทิ้งผ่านการบำบัด (วิลล่า)	TESTED DATE	: 16/02/2023 - 02/03/2023
SAMPLING DATE	: 15/02/2023	REPORTED DATE	: 02/03/2023
SAMPLING BY	: Kittichai 2-192-จ-0005		
SAMPLING METHOD	: GRAB SAMPLING		

PARAMETER	UNIT	METHOD	RESULT	STANDARD
ความเป็นกรด-ด่าง <sup>/1</sup>	-	4500-H <sup>+</sup> B. Electrometric Method	7.06	5.0 - 9.0
ของแข็งแขวนลอย <sup>/1,2</sup>	mg/l	2540 D. Total Suspended Solids Dried at 103 - 105 °C	< 10	≤ 40
ซัลไฟด์ <sup>/1</sup>	mg/l	4500-S <sup>2-</sup> F. Iodometric Method	0.40	≤ 1.0
ทีเคเอ็น-ไนโตรเจน <sup>/1</sup>	mg/l	4500-N <sub>org</sub> B. Macro-Kjeldahl Method	1.68	≤ 35
ไขมันและน้ำมัน <sup>/1</sup>	mg/l	5520 B. Liquid-Liquid, Partition-Gravimetric Method	< 0.2	≤ 20
ความสกปรกในรูปสารอินทรีย์	mg/l	5210 B. 5-Day BOD Test	2.45	≤ 30
ลักษณะทางกายภาพ	ของเหลวขุ่นเล็กน้อย			

### Remark

Analysis Method : Standard Methods For the Examination of Water and Wastewater 23<sup>rd</sup> Edition 2017

STANDARD : มาตรฐานควบคุมการระบายน้ำทิ้งจากอาคารบางประเภทและบางขนาด : อาคารประเภท ข โรงแรมที่มีจำนวนห้องพักสำหรับใช้เป็นห้องพักอาศัยรวมกันทุกชั้นของอาคารหรือกลุ่มของตั้งแต่ 60 ห้อง แต่ไม่ถึง 200 ห้อง  
ตามประกาศกระทรวงทรัพยากรธรรมชาติและสิ่งแวดล้อม เรื่อง กำหนดมาตรฐานควบคุม การระบายน้ำทิ้งจากอาคารบางประเภทและบางขนาด ลงวันที่ 7 พฤศจิกายน 2548 ประกาศในราชกิจจานุเบกษาเล่มที่ 122 ตอนที่ 125ง วันที่ 29 ธันวาคม 2548

/1 : Registered by DIW 2-192

/2 : Accredited by TISI 2017



บริษัท เซาท์เทิร์น แล็บ แอนด์ เอ็นจิเนียริง จำกัด

Southern Lab & Engineering Co., Ltd.

6/107 ม.9 ซอยเสนาี่ยม ถนนศักดิ์เดช ต.วิชิต อ.เมือง จ.ภูเก็ต 83000 โทรศัพท์ 076-215-900 โทรสาร 076-215-925

6/107 M.9 Soi Saokhem Sakdided Road Wichit, Maung, Phuket 83000 Tel. 076-215-900 Fax. 076-215-925

### Analysis Report

CUSTOMER : บริษัท อันดามันดารา จำกัด REPORT NO. : 660302-034  
PROJECT : อันดามัน วิลล่า แอนด์ รีสอร์ท SAMPLE NO. : 66020448  
LOCATION : 15 หมู่ 6 ต.กมลา อ.กะทู้ จ.ภูเก็ต RECEIVED DATE : 15/02/2023  
SAMPLING SOURCE : น้ำทิ้งผ่านการบำบัด (วิลล่า) TESTED DATE : 16/02/2023 - 02/03/2023  
SAMPLING DATE : 15/02/2023 REPORTED DATE : 02/03/2023  
SAMPLING BY : Kittichai ว-192-จ-0005  
SAMPLING METHOD : GRAB SAMPLING

PARAMETER	UNIT	METHOD	RESULT	STANDARD
ของแข็งละลาย	mg/l	Electrometric Method	418	$\leq 500^*$
ตะกอนหนัก	ml/l	2540 F. Settleable Solids	< 0.1	$\leq 0.5$
ลักษณะทางกายภาพ	ของเหลวขุ่นเล็กน้อย			

#### Remark

Analysis Method : Standard Methods For the Examination of Water and Wastewater 23<sup>rd</sup> Edition 2017

STANDARD : มาตรฐานควบคุมการระบายน้ำทิ้งจากอาคารบางประเภทและบางขนาด : อาคารประเภท ข โรงแรมที่มีจำนวนห้องอาคาร  
สำหรับใช้เป็นห้องพักอาศัยรวมกันทุกชั้นของอาคารหรือกลุ่มของตั้งแต่ 60 ห้อง แต่ไม่ถึง 200 ห้อง  
ตามประกาศกระทรวงทรัพยากรธรรมชาติและสิ่งแวดล้อม เรื่อง กำหนดมาตรฐานควบคุม การระบายน้ำทิ้งจากอาคาร  
บางประเภทและบางขนาด ลงวันที่ 7 พฤศจิกายน 2548 ประกาศในราชกิจจานุเบกษาเล่มที่ 122  
ตอนที่ 125 ง วันที่ 29 ธันวาคม 2548

\* : เป็นค่าที่เพิ่มขึ้นจากปริมาณสารละลายในน้ำตามปกติ (ของแข็งละลายในน้ำใช้ เท่ากับ 36 มก./ล.)



บริษัท เซาเทิร์น แล็บ แอนด์ เอ็นจิเนียริง จำกัด

Southern Lab & Engineering Co., Ltd.

6/107 ม.9 ซอยเสาช้าง ถนนศักดิ์เดช ต.วิชิต อ.เมือง จ.ภูเก็ต 83000 โทรศัพท์ 076-215-900 โทรสาร 076-215-925

6/107 M.9 Soi Saokhem Sakdided Road Wichit, Maung, Phuket 83000 Tel. 076-215-900 Fax. 076-215-925



NSC - TISI - TIS 17025

TESTING 1661

## Analysis Report

CUSTOMER	: บริษัท อันดามันดารา จำกัด	REPORT NO.	: 660302-035
PROJECT	: อันดามัน วิลล่า แอนด์ รีสอร์ท	SAMPLE NO.	: 66020449
LOCATION	: 15 หมู่ 6 ต.กมลา อ.กะปง จ.ภูเก็ต	RECEIVED DATE	: 15/02/2023
SAMPLING SOURCE	: น้ำทิ้งผ่านการบำบัด (แค่นทีน)	TESTED DATE	: 16/02/2023 - 02/03/2023
SAMPLING DATE	: 15/02/2023	REPORTED DATE	: 02/03/2023
SAMPLING BY	: Kittichai 3-192-จ-0005		
SAMPLING METHOD	: GRAB SAMPLING		

PARAMETER	UNIT	METHOD	RESULT	STANDARD
ความเป็นกรด-ด่าง <sup>/1</sup>	-	4500-H <sup>+</sup> B. Electrometric Method	3.92	5.0 - 9.0
ของแข็งแขวนลอย <sup>/1,2</sup>	mg/l	2540 D. Total Suspended Solids Dried at 103 - 105 ° C	< 10	≤ 40
ซัลไฟด์ <sup>/1</sup>	mg/l	4500-S <sup>2-</sup> F. Iodometric Method	0.53	≤ 1.0
ทีเคเอ็น-ไนโตรเจน <sup>/1</sup>	mg/l	4500-N <sub>org</sub> B. Macro-Kjeldahl Method	30.24	≤ 35
ไขมันและน้ำมัน <sup>/1</sup>	mg/l	5520 B. Liquid-Liquid, Partition-Gravimetric Method	2.60	≤ 20
ความสกปรกในรูปสารอินทรีย์	mg/l	5210 B. 5-Day BOD Test	12.35	≤ 30
ลักษณะทางกายภาพ	ของเหลวขุ่นเล็กน้อย			

### Remark

Analysis Method : Standard Methods For the Examination of Water and Wastewater 23<sup>rd</sup> Edition 2017

STANDARD : มาตรฐานควบคุมการระบายน้ำทิ้งจากอาคารบางประเภทและบางขนาด : อาคารประเภท ข โรงแรมที่มีจำนวนห้องอาคาร สำหรับใช้เป็นห้องพักอาศัยรวมกันทุกชั้นของอาคารหรือกลุ่มของตั้งแต่ 60 ห้อง แต่ไม่ถึง 200 ห้อง ตามประกาศกระทรวงทรัพยากรธรรมชาติและสิ่งแวดล้อม เรื่อง กำหนดมาตรฐานควบคุม การระบายน้ำทิ้งจากอาคาร บางประเภทและบางขนาด ลงวันที่ 7 พฤศจิกายน 2548 ประกาศในราชกิจจานุเบกษาเล่มที่ 122 ตอนที่ 125ง วันที่ 29 ธันวาคม 2548

/1 : Registered by DIW 3-192

/2 : Accredited by TISI 2017



บริษัท เซาท์เทิร์น แล็บ แอนด์ เอ็นจิเนียริง จำกัด

Southern Lab & Engineering Co., Ltd.

6/107 ม.9 ซอยเสาช้าง ถนนศักดิ์เดช ด.วิชิต อ.เมือง จ.ภูเก็ต 83000 โทรศัพท์ 076-215-900 โทรสาร 076-215-925

6/107 M.9 Soi Saokhem Sakdided Road Wichit, Maung, Phuket 83000 Tel. 076-215-900 Fax. 076-215-925

### Analysis Report

CUSTOMER : บริษัท อ้นคามันดารา จำกัด REPORT NO. : 660302-035  
PROJECT : อ้นดารา วิลล่า แอนด์ รีสอร์ท SAMPLE NO. : 66020449  
LOCATION : 15 หมู่ 6 ต.กมลา อ.กะทู้ จ.ภูเก็ต RECEIVED DATE : 15/02/2023  
SAMPLING SOURCE : น้ำทิ้งจากการบำบัด (แคนทีน) TESTED DATE : 16/02/2023 - 02/03/2023  
SAMPLING DATE : 15/02/2023 REPORTED DATE : 02/03/2023  
SAMPLING BY : Kittichai 7-192-จ-0005  
SAMPLING METHOD : GRAB SAMPLING

PARAMETER	UNIT	METHOD	RESULT	STANDARD
ของแข็งละลาย	mg/l	Electrometric Method	642	$\leq 500^*$
ตะกอนหนัก	ml/l	2540 F. Settleable Solids	< 0.1	$\leq 0.5$
ลักษณะทางกายภาพ	ของเหลวขุ่นเล็กน้อย			

#### Remark

Analysis Method : Standard Methods For the Examination of Water and Wastewater 23<sup>rd</sup> Edition 2017

STANDARD : มาตรฐานควบคุมการระบายน้ำทิ้งจากอาคารบางประเภทและบางขนาด : อาคารประเภท ข โรงแรมที่มีจำนวนห้องอาคาร  
สำหรับใช้เป็นห้องพักอาศัยรวมกันทุกชั้นของอาคารหรือกลุ่มของตั้งแต่ 60 ห้อง แต่ไม่ถึง 200 ห้อง  
ตามประกาศกระทรวงทรัพยากรธรรมชาติและสิ่งแวดล้อม เรื่อง กำหนดมาตรฐานควบคุม การระบายน้ำทิ้งจากอาคาร  
บางประเภทและบางขนาด ลงวันที่ 7 พฤศจิกายน 2548 ประกาศในราชกิจจานุเบกษาเล่มที่ 122  
ตอนที่ 125 ง วันที่ 29 ธันวาคม 2548

\* : เป็นค่าที่เพิ่มขึ้นจากปริมาณสารละลายในน้ำตามปกติ (ของแข็งละลายในน้ำใช้ เท่ากับ 36 มก./ล.)



## Analysis Report

CUSTOMER	: บริษัท อันดามันดารา จำกัด	REPORT NO.	: 660321-232
PROJECT	: อันดารา วิลล่า แอนด์ รีสอร์ท	SAMPLE NO.	: 66030718
LOCATION	: 15 หมู่ 6 ต.กมลา อ.กะทู้ จ.ภูเก็ต	RECEIVED DATE	: 13/03/2023
SAMPLING SOURCE	: น้ำทิ้งผ่านการบำบัด (วิลล่า)	TESTED DATE	: 14/03/2023 - 21/013/2023
SAMPLING DATE	: 13/03/2023	REPORTED DATE	: 21/03/2023
SAMPLING BY	: Kittichai 2-192-จ-0005		
SAMPLING METHOD	: GRAB SAMPLING		

PARAMETER	UNIT	METHOD	RESULT	STANDARD
ความเป็นกรด-ด่าง <sup>/1</sup>	-	4500-H <sup>+</sup> B. Electrometric Method	7.47	5.0 - 9.0
ของแข็งแขวนลอย <sup>/1,2</sup>	mg/l	2540 D. Total Suspended Solids Dried at 103 - 105 ° C	< 10	≤ 40
ซัลไฟด์ <sup>/1</sup>	mg/l	4500-S <sup>2-</sup> F. Iodometric Method	0.27	≤ 1.0
ทีเคเอ็น-ไนโตรเจน <sup>/1</sup>	mg/l	4500-N <sub>org</sub> B. Macro-Kjeldahl Method	2.80	≤ 35
ไขมันและน้ำมัน <sup>/1</sup>	mg/l	5520 B. Liquid-Liquid, Partition-Gravimetric Method	< 0.2	≤ 20
ความสกปรกในรูปสารอินทรีย์	mg/l	5210 B. 5-Day BOD Test	3.78	≤ 30
ลักษณะทางกายภาพ	ของเหลวขุ่นเล็กน้อย			

### Remark

Analysis Method : Standard Methods For the Examination of Water and Wastewater 23<sup>rd</sup> Edition 2017

STANDARD : มาตรฐานควบคุมการระบายน้ำทิ้งจากอาคารบางประเภทและบางขนาด : อาคารประเภท ข โรงแรมที่มีจำนวนห้องอาคาร  
สำหรับใช้เป็นห้องพักอาศัยรวมกันทุกชั้นของอาคารหรือกลุ่มของตั้งแต่ 60 ห้อง แต่ไม่ถึง 200 ห้อง  
ตามประกาศกระทรวงทรัพยากรธรรมชาติและสิ่งแวดล้อม เรื่อง กำหนดมาตรฐานควบคุม การระบายน้ำทิ้งจากอาคาร  
บางประเภทและบางขนาด ลงวันที่ 7 พฤศจิกายน 2548 ประกาศในราชกิจจานุเบกษาเล่มที่ 122  
ตอนที่ 125 ง วันที่ 29 ธันวาคม 2548

/1 : Registered by DIW 2-192

/2 : Accredited by TISI 2017





บริษัท เซาท์เทิร์น แล็บ แอนด์ เอ็นจิเนียริง จำกัด

Southern Lab & Engineering Co., Ltd.

6/107 ม.9 ซอยเขาชัยสน ถนนศักดิ์เดช ต.วิชิต อ.เมือง จ.ภูเก็ต 83000 โทรศัพท์ 076-215-900 โทรสาร 076-215-925

6/107 M.9 Soi Saokhem Sakdided Road Wichit, Maung, Phuket 83000 Tel. 076-215-900 Fax. 076-215-925

## Analysis Report

CUSTOMER : บริษัท อันดามันดารา จำกัด REPORT NO. : 660321-232  
PROJECT : อันดามัน วิลล่า แอนด์ รีสอร์ท SAMPLE NO. : 66030718  
LOCATION : 15 หมู่ 6 ต.กมลา อ.กะทู้ จ.ภูเก็ต RECEIVED DATE : 13/03/2023  
SAMPLING SOURCE : น้ำทิ้งจากการบำบัด (วิลล่า) TESTED DATE : 14/03/2023 - 21/013/2023  
SAMPLING DATE : 13/03/2023 REPORTED DATE : 21/03/2023  
SAMPLING BY : Kittichai 3-192-จ-0005  
SAMPLING METHOD : GRAB SAMPLING

PARAMETER	UNIT	METHOD	RESULT	STANDARD
ของแข็งละลาย	mg/l	Electrometric Method	525	$\leq 500^*$
ตะกอนหนัก	ml/l	2540 F. Settleable Solids	< 0.1	$\leq 0.5$
ลักษณะทางกายภาพ	ของเหลวขุ่นเล็กน้อย			

### Remark

Analysis Method : Standard Methods For the Examination of Water and Wastewater 23<sup>rd</sup> Edition 2017

STANDARD : มาตรฐานควบคุมการระบายน้ำทิ้งจากอาคารบางประเภทและบางขนาด : อาคารประเภท ข โรงแรมที่มีจำนวนห้องอาคารสำหรับใช้เป็นห้องพักอาศัยรวมกันทุกชั้นของอาคารหรือกลุ่มของตั้งแต่ 60 ห้อง แต่ไม่ถึง 200 ห้อง ตามประกาศกระทรวงทรัพยากรธรรมชาติและสิ่งแวดล้อม เรื่อง กำหนดมาตรฐานควบคุม การระบายน้ำทิ้งจากอาคารบางประเภทและบางขนาด ลงวันที่ 7 พฤศจิกายน 2548 ประกาศในราชกิจจานุเบกษาเล่มที่ 122 ตอนที่ 125 ง วันที่ 29 ธันวาคม 2548

\* : เป็นค่าที่เพิ่มขึ้นจากปริมาณสารละลายในน้ำตามปกติ (ของแข็งละลายในน้ำใช้เท่ากับ 47.4 มก./ล.)



บริษัท เซาท์เทิร์น แล็บ แอนด์ เอ็นจิเนียริง จำกัด

Southern Lab & Engineering Co., Ltd.

6/107 ม.9 ซอยเสาช้าง ถนนศักดิ์เดช ต.วิชิต อ.เมือง จ.ภูเก็ต 83000 โทรศัพท์ 076-215-900 โทรสาร 076-215-925

6/107 M.9 Soi Saokhem Sakdided Road Wichit, Maung, Phuket 83000 Tel. 076-215-900 Fax. 076-215-925



NSC - TISI - TIS 17025

TESTING 1661

## Analysis Report

CUSTOMER	: บริษัท อันทามันดารา จำกัด	REPORT NO.	: 660321-233
PROJECT	: อันทารา วิลล่า แอนด์ รีสอร์ท	SAMPLE NO.	: 66030719
LOCATION	: 15 หมู่ 6 ต.กมลา อ.กะทู้ จ.ภูเก็ต	RECEIVED DATE	: 13/03/2023
SAMPLING SOURCE	: น้ำทิ้งจากการบำบัด (แคนทีน)	TESTED DATE	: 14/03/2023 - 21/013/2023
SAMPLING DATE	: 13/03/2023	REPORTED DATE	: 21/03/2023
SAMPLING BY	: Kittichai 2-192-จ-0005		
SAMPLING METHOD	: GRAB SAMPLING		

PARAMETER	UNIT	METHOD	RESULT	STANDARD
ความเป็นกรด-ด่าง <sup>/1</sup>	-	4500-H <sup>+</sup> B. Electrometric Method	3.02	5.0 - 9.0
ของแข็งแขวนลอย <sup>/1,2</sup>	mg/l	2540 D. Total Suspended Solids Dried at 103 - 105 °C	< 10	≤ 40
ซัลไฟด์ <sup>/1</sup>	mg/l	4500-S <sup>2-</sup> F. Iodometric Method	0.27	≤ 1.0
ทีเคเอ็น-ไนโตรเจน <sup>/1</sup>	mg/l	4500-N <sub>org</sub> B. Macro-Kjeldahl Method	39.20	≤ 35
ไขมันและน้ำมัน <sup>/1</sup>	mg/l	5520 B. Liquid-Liquid, Partition-Gravimetric Method	0.20	≤ 20
ความสกปรกในรูปสารอินทรีย์	mg/l	5210 B. 5-Day BOD Test	3.20	≤ 30
ลักษณะทางกายภาพ	ของเหลวขุ่น มีตะกอนเล็กน้อย			

### Remark

Analysis Method : Standard Methods For the Examination of Water and Wastewater 23<sup>rd</sup> Edition 2017

STANDARD : มาตรฐานควบคุมการระบายน้ำทิ้งจากอาคารบางประเภทและบางขนาด : อาคารประเภท ข โรงแรมที่มีจำนวนห้องอาคาร  
สำหรับใช้เป็นห้องพักอาศัยรวมกันทุกชั้นของอาคารหรือกลุ่มของตั้งแต่ 60 ห้อง แต่ไม่ถึง 200 ห้อง  
ตามประกาศกระทรวงทรัพยากรธรรมชาติและสิ่งแวดล้อม เรื่อง กำหนดมาตรฐานควบคุม การระบายน้ำทิ้งจากอาคาร  
บางประเภทและบางขนาด ลงวันที่ 7 พฤศจิกายน 2548 ประกาศในราชกิจจานุเบกษาเล่มที่ 122  
ตอนที่ 125 ง วันที่ 29 ธันวาคม 2548

/1 : Registered by DIW 2-192

/2 : Accredited by TISI 2017



บริษัท เซาเทิร์น แล็บ แอนด์ เอ็นจิเนียริง จำกัด

Southern Lab & Engineering Co., Ltd.

6/107 ม.9 ซอยเสาเข็ม ถนนศักดิ์เดช ต.วิชิต อ.เมือง จ.ภูเก็ต 83000 โทรศัพท์ 076-215-900 โทรสาร 076-215-925

6/107 M.9 Soi Saokhem Sakdided Road Wichit, Maung, Phuket 83000 Tel. 076-215-900 Fax. 076-215-925

### Analysis Report

CUSTOMER	: บริษัท อันตามันดารา จำกัด	REPORT NO.	: 660321-233
PROJECT	: อันคารา วิลล่า แอนด์ รีสอร์ท	SAMPLE NO.	: 66030719
LOCATION	: 15 หมู่ 6 ต.กมลา อ.กะทู้ จ.ภูเก็ต	RECEIVED DATE	: 13/03/2023
SAMPLING SOURCE	: น้ำทิ้งผ่านการบำบัด (แคนทีน)	TESTED DATE	: 14/03/2023 - 21/013/2023
SAMPLING DATE	: 13/03/2023	REPORTED DATE	: 21/03/2023
SAMPLING BY	: Kittichai 9-192-จ-0005		
SAMPLING METHOD	: GRAB SAMPLING		

PARAMETER	UNIT	METHOD	RESULT	STANDARD
ของแข็งละลาย	mg/l	Electrometric Method	891	$\leq 500^*$
ตะกอนหนัก	ml/l	2540 F. Settleable Solids	< 0.1	$\leq 0.5$
ลักษณะทางกายภาพ	ของเหลวขุ่น มีตะกอนเล็กน้อย			

#### Remark

Analysis Method : Standard Methods For the Examination of Water and Wastewater 23<sup>rd</sup> Edition 2017

STANDARD : มาตรฐานควบคุมการระบายน้ำทิ้งจากอาคารบางประเภทและบางขนาด : อาคารประเภท ข โรงแรมที่มีจำนวนห้องอาคาร  
สำหรับใช้เป็นห้องพักอาศัยรวมกันทุกชั้นของอาคารหรือกลุ่มของตั้งแต่ 60 ห้อง แต่ไม่ถึง 200 ห้อง  
ตามประกาศกระทรวงทรัพยากรธรรมชาติและสิ่งแวดล้อม เรื่อง กำหนดมาตรฐานควบคุม การระบายน้ำทิ้งจากอาคาร  
บางประเภทและบางขนาด ลงวันที่ 7 พฤศจิกายน 2548 ประกาศในราชกิจจานุเบกษาเล่มที่ 122  
ตอนที่ 125 ง วันที่ 29 ธันวาคม 2548

\* : เป็นค่าที่เพิ่มขึ้นจากปริมาณสารละลายในน้ำตามปกติ (ของแข็งละลายในน้ำใช้ เท่ากับ 47.4 มก./ล.)



บริษัท เซาท์เทิร์น แล็บ แอนด์ เอ็นจิเนียริง จำกัด

Southern Lab & Engineering Co., Ltd.

6/107 ม.9 ซอยสาเข็ม ถนนศักดิ์เดช ต.วิชิต อ.เมือง จ.ภูเก็ต 83000 โทรศัพท์ 076-215-900 โทรสาร 076-215-925

6/107 M.9 Soi Saokhem Sakdided Road Wichit, Maung, Phuket 83000 Tel. 076-215-900 Fax. 076-215-925

### Analysis Report

CUSTOMER : บริษัท อันตามันดารา จำกัด REPORT NO. : 660327-322  
PROJECT : อันตารา วิลล่า แอนด์ รีสอร์ท SAMPLE NO. : 66030877  
LOCATION : 15 หมู่ 6 ต.กมลา อ.กะปง จ.ภูเก็ต RECEIVED DATE : 22/03/2023  
SAMPLING SOURCE : น้ำทิ้งจากการบำบัด TESTED DATE : 23/03/2023 - 27/03/2023  
SAMPLING DATE : 22/03/2023 REPORTED DATE : 27/03/2023  
SAMPLING BY : Kittichai 7-192-จ-0005  
SAMPLING METHOD : GRAB SAMPLING

PARAMETER	UNIT	METHOD	RESULT	STANDARD
ความเป็นกรด-ด่าง	-	4500-H <sup>+</sup> B. Electrometric Method	5.45	5.0 - 9.0
ของแข็งละลาย	mg/l	Electrometric Method	735	≤ 500*
ลักษณะทางกายภาพ	ของเหลวขุ่นเล็กน้อย			

### Remark

Analysis Method : Standard Methods For the Examination of Water and Wastewater 23<sup>rd</sup> Edition 2017

STANDARD : มาตรฐานควบคุมการระบายน้ำทิ้งจากอาคารบางประเภทและบางขนาด : อาคารประเภท ข โรงแรมที่มีจำนวนห้องอาคาร  
สำหรับใช้เป็นห้องพักอาศัยรวมกันทุกชั้นของอาคารหรือกลุ่มของตั้งแต่ 60 ห้อง แต่ไม่ถึง 200 ห้อง  
ตามประกาศกระทรวงทรัพยากรธรรมชาติและสิ่งแวดล้อม เรื่อง กำหนดมาตรฐานควบคุม การระบายน้ำทิ้งจากอาคาร  
บางประเภทและบางขนาด ลงวันที่ 7 พฤศจิกายน 2548 ประกาศในราชกิจจานุเบกษาเล่มที่ 122  
ตอนที่ 125 ง วันที่ 29 ธันวาคม 2548

\* : เป็นค่าที่เพิ่มขึ้นจากปริมาณสารละลายในน้ำตามปกติ



บริษัท เซาท์เทิร์น แล็บ แอนด์ เอ็นจิเนียริง จำกัด

Southern Lab & Engineering Co., Ltd.

6/107 ม.9 ซอยเสาชิม ถนนศักดิ์เดช ต.วิชิต อ.เมือง จ.ภูเก็ต 83000 โทรศัพท์ 076-215-900 โทรสาร 076-215-925

6/107 M.9 Soi Saokhem Sakdided Road Wichit, Maung, Phuket 83000 Tel. 076-215-900 Fax. 076-215-925



NSC - TISI - TIS 17025  
TESTING 1661

### Analysis Report

CUSTOMER	: บริษัท อ้นดามันดารา จำกัด	REPORT NO.	: 660411-156
PROJECT	: อ้นดารา วิลล่า แอนด์ รีสอร์ท	SAMPLE NO.	: 66041040
LOCATION	: 15 หมู่ 6 ต.กมลา อ.กะทู้ จ.ภูเก็ต	RECEIVED DATE	: 06/04/2023
SAMPLING SOURCE	: น้ำทิ้งจากการบำบัด (วิลล่า)	TESTED DATE	: 07/04/2023 - 11/04/2023
SAMPLING DATE	: 06/04/2023	REPORTED DATE	: 11/04/2023
SAMPLING BY	: Kittichai ๖-192-จ-0005		
SAMPLING METHOD	: GRAB SAMPLING		

PARAMETER	UNIT	METHOD	RESULT	STANDARD
ความเป็นกรด-ด่าง <sup>/1</sup>	-	4500-H <sup>+</sup> B. Electrometric Method	6.93	5.0 - 9.0
ของแข็งแขวนลอย <sup>/1,2</sup>	mg/l	2540 D. Total Suspended Solids Dried at 103 - 105 °C	< 10	≤ 40
ซีลีไฟต์ <sup>/1</sup>	mg/l	4500-S <sup>2-</sup> F. Iodometric Method	0.80	≤ 1.0
ทีเคเอ็น-ไนโตรเจน <sup>/1</sup>	mg/l	4500-N <sub>org</sub> B. Macro-Kjeldahl Method	5.04	≤ 35
ไขมันและน้ำมัน <sup>/1</sup>	mg/l	5520 B. Liquid-Liquid, Partition-Gravimetric Method	< 0.2	≤ 20
ความสกปรกในรูปสารอินทรีย์	mg/l	5210 B. 5-Day BOD Test	9.50	≤ 30
ลักษณะทางกายภาพ	ของเหลวขุ่นเล็กน้อย			

#### Remark

Analysis Method : Standard Methods For the Examination of Water and Wastewater 23<sup>rd</sup> Edition 2017

STANDARD : มาตรฐานควบคุมการระบายน้ำทิ้งจากอาคารบางประเภทและบางขนาด : อาคารประเภท ข โรงแรมที่มีจำนวนห้องอาคาร  
สำหรับใช้เป็นห้องพักอาศัยรวมกันทุกชั้นของอาคารหรือกลุ่มของตั้งแต่ 60 ห้อง แต่ไม่ถึง 200 ห้อง  
ตามประกาศกระทรวงทรัพยากรธรรมชาติและสิ่งแวดล้อม เรื่อง กำหนดมาตรฐานควบคุม การระบายน้ำทิ้งจากอาคาร  
บางประเภทและบางขนาด ลงวันที่ 7 พฤศจิกายน 2548 ประกาศในราชกิจจานุเบกษาเล่มที่ 122  
ตอนที่ 125 ง วันที่ 29 ธันวาคม 2548

/1 : Registered by DIW ๖-192

/2 : Accredited by TISI 2017

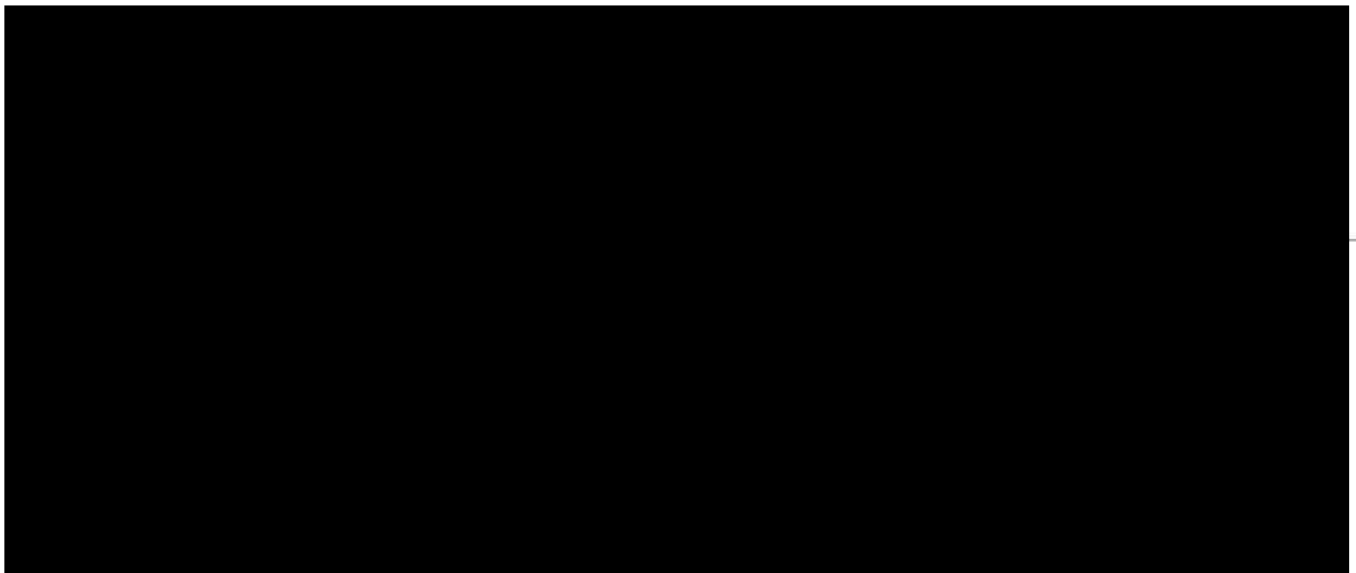



บริษัท เซาท์เทิร์น แล็บ แอนด์ เอ็นจิเนียริง จำกัด

Southern Lab & Engineering Co., Ltd.

6/107 ม.9 ซอยเสาช้าง ถนนศักดิ์เดช ต.วิชิต อ.เมือง จ.ภูเก็ต 83000 โทรศัพท์ 076-215-900 โทรสาร 076-215-925

6/107 M.9 Soi Saokhem Sakdided Road Wichit, Maung, Phuket 83000 Tel. 076-215-900 Fax. 076-215-925

### Analysis Report

CUSTOMER : บริษัท อันดามันดารา จำกัด REPORT NO. : 660411-156  
PROJECT : อันดามัน วิลล่า แอนด์ รีสอร์ท SAMPLE NO. : 66041040  
LOCATION : 15 หมู่ 6 ต.กมลา อ.กะทู้ จ.ภูเก็ต RECEIVED DATE : 06/04/2023  
SAMPLING SOURCE : น้ำทิ้งจากการบำบัด (วิลล่า) TESTED DATE : 07/04/2023 - 11/04/2023  
SAMPLING DATE : 06/04/2023 REPORTED DATE : 11/04/2023  
SAMPLING BY : Kittichai ว-192-จ-0005  
SAMPLING METHOD : GRAB SAMPLING

PARAMETER	UNIT	METHOD	RESULT	STANDARD
ของแข็งละลาย	mg/l	Electrometric Method	1,238	$\leq 500^*$
ตะกอนหนัก	ml/l	2540 F. Settleable Solids	< 0.1	$\leq 0.5$
ลักษณะทางกายภาพ	ของเหลวขุ่นเล็กน้อย			

#### Remark

Analysis Method : Standard Methods For the Examination of Water and Wastewater 23<sup>rd</sup> Edition 2017

STANDARD : มาตรฐานควบคุมการระบายน้ำทิ้งจากอาคารบางประเภทและบางขนาด : อาคารประเภท ข โรงแรมที่มีจำนวนห้องอาคาร  
สำหรับใช้เป็นห้องพักอาศัยรวมกันทุกชั้นของอาคารหรือกลุ่มของตั้งแต่ 60 ห้อง แต่ไม่ถึง 200 ห้อง  
ตามประกาศกระทรวงทรัพยากรธรรมชาติและสิ่งแวดล้อม เรื่อง กำหนดมาตรฐานควบคุม การระบายน้ำทิ้งจากอาคาร  
บางประเภทและบางขนาด ลงวันที่ 7 พฤศจิกายน 2548 ประกาศในราชกิจจานุเบกษาเล่มที่ 122  
ตอนที่ 125 ง วันที่ 29 ธันวาคม 2548

\* : เป็นค่าที่เพิ่มขึ้นจากปริมาณสารละลายในน้ำตามปกติ (ของแข็งละลายในน้ำใช้เท่ากับ 41.8 มก./ล.)



บริษัท เซาท์เทิร์น แล็บ แอนด์ เอ็นจิเนียริง จำกัด

Southern Lab & Engineering Co., Ltd.

6/107 ม.9 ซอยเสาช้าง ถนนศักดิ์เดช ต.วิชิต อ.เมือง จ.ภูเก็ต 83000 โทรศัพท์ 076-215-900 โทรสาร 076-215-925

6/107 M.9 Soi Sackhem Sakdided Road Wichit, Maung, Phuket 83000 Tel. 076-215-900 Fax. 076-215-925



NSC - TISI - TIS 17025

TESTING 1681

## Analysis Report

CUSTOMER	: บริษัท อันทามันดารา จำกัด	REPORT NO.	: 660411-157
PROJECT	: อันทามัน วิถีชีวิต แอนด์ รีสอร์ท	SAMPLE NO.	: 66041041
LOCATION	: 15 หมู่ 6 ต.กมลา อ.กะทู้ จ.ภูเก็ต	RECEIVED DATE	: 06/04/2023
SAMPLING SOURCE	: น้ำทิ้งผ่านการบำบัด (แค่น้ำ)	TESTED DATE	: 07/04/2023 - 11/04/2023
SAMPLING DATE	: 06/04/2023	REPORTED DATE	: 11/04/2023
SAMPLING BY	: Kittichai ว-192-จ-0005		
SAMPLING METHOD	: GRAB SAMPLING		

PARAMETER	UNIT	METHOD	RESULT	STANDARD
ความเป็นกรด-ด่าง <sup>/1</sup>	-	4500-H <sup>+</sup> B. Electrometric Method	7.04	5.0 - 9.0
ของแข็งแขวนลอย <sup>/1,2</sup>	mg/l	2540 D. Total Suspended Solids Dried at 103 - 105 °C	18	≤ 40
ซัลไฟด์ <sup>/1</sup>	mg/l	4500-S <sup>2-</sup> F. Iodometric Method	0.27	≤ 1.0
ทีเคเอ็น-ไนโตรเจน <sup>/1</sup>	mg/l	4500-N <sub>org</sub> B. Macro-Kjeldahl Method	61.60	≤ 35
ไขมันและน้ำมัน <sup>/1</sup>	mg/l	5520 B. Liquid-Liquid, Partition-Gravimetric Method	0.20	≤ 20
ความสกปรกในรูปสารอินทรีย์	mg/l	5210 B. 5-Day BOD Test	16.40	≤ 30
ลักษณะทางกายภาพ	ของเหลวขุ่นเล็กน้อย			

### Remark

Analysis Method : Standard Methods For the Examination of Water and Wastewater 23<sup>rd</sup> Edition 2017

STANDARD : มาตรฐานควบคุมการระบายน้ำทิ้งจากอาคารบางประเภทและบางขนาด : อาคารประเภท ข โรงแรมที่มีจำนวนห้องอาคาร  
สำหรับใช้เป็นห้องพักอาศัยรวมกันทุกชั้นของอาคารหรือกลุ่มของตั้งแต่ 60 ห้อง แต่ไม่ถึง 200 ห้อง  
ตามประกาศกระทรวงทรัพยากรธรรมชาติและสิ่งแวดล้อม เรื่อง กำหนดมาตรฐานควบคุม การระบายน้ำทิ้งจากอาคาร  
บางประเภทและบางขนาด ลงวันที่ 7 พฤศจิกายน 2548 ประกาศในราชกิจจานุเบกษาเล่มที่ 122  
ตอนที่ 125 ง วันที่ 29 ธันวาคม 2548

/1 : Registered by DIW ว-192

/2 : Accredited by TISI 2017



บริษัท เซาเทิร์น แล็บ แอนด์ เอ็นจิเนียริง จำกัด

Southern Lab & Engineering Co., Ltd.

6/107 ม.9 ซอยเกษมเข็ม ถนนศักดิ์เดช ต.วิชิต อ.เมือง จ.ภูเก็ต 83000 โทรศัพท์ 076-215-900 โทรสาร 076-215-925

6/107 M.9 Soi Sakhem Sakdided Road Wichit, Maung, Phuket 83000 Tel. 076-215-900 Fax. 076-215-925

### Analysis Report

CUSTOMER : บริษัท อันดามันดารา จำกัด REPORT NO. : 660411-157  
PROJECT : อันดามัน วิลล่า แอนด์ รีสอร์ท SAMPLE NO. : 66041041  
LOCATION : 15 หมู่ 6 ต.กมลา อ.กะปง จ.ภูเก็ต RECEIVED DATE : 06/04/2023  
SAMPLING SOURCE : น้ำทิ้งผ่านการบำบัด (แคนทีน) TESTED DATE : 07/04/2023 - 11/04/2023  
SAMPLING DATE : 06/04/2023 REPORTED DATE : 11/04/2023  
SAMPLING BY : Kittichai 2-192-จ-0005  
SAMPLING METHOD : GRAB SAMPLING

PARAMETER	UNIT	METHOD	RESULT	STANDARD
ของแข็งละลาย	mg/l	Electrometric Method	621	$\leq 500^*$
ตะกอนหนัก	ml/l	2540 F. Settleable Solids	< 0.1	$\leq 0.5$
ลักษณะทางกายภาพ	ของเหลวขุ่นเล็กน้อย			

#### Remark

Analysis Method : Standard Methods For the Examination of Water and Wastewater 23<sup>rd</sup> Edition 2017

STANDARD : มาตรฐานควบคุมการระบายน้ำทิ้งจากอาคารบางประเภทและบางขนาด : อาคารประเภท ข โรงแรมที่มีจำนวนห้องอาคาร  
สำหรับใช้เป็นห้องพักอาศัยรวมกันทุกชั้นของอาคารหรือกลุ่มของตั้งแต่ 60 ห้อง แต่ไม่ถึง 200 ห้อง  
ตามประกาศกระทรวงทรัพยากรธรรมชาติและสิ่งแวดล้อม เรื่อง กำหนดมาตรฐานควบคุม การระบายน้ำทิ้งจากอาคาร  
บางประเภทและบางขนาด ลงวันที่ 7 พฤศจิกายน 2548 ประกาศในราชกิจจานุเบกษาเล่มที่ 122  
ตอนที่ 125 ง วันที่ 29 ธันวาคม 2548

\* : เป็นค่าที่เพิ่มขึ้นจากปริมาณสารละลายในน้ำตามปกติ (ของแข็งละลายในน้ำใช้เท่ากับ 41.8 มก./ล.)





บริษัท เซาท์เทิร์น แล็บ แอนด์ เอ็นจิเนียริง จำกัด

Southern Lab & Engineering Co., Ltd.

6/107 ม.9 ซอยเสาช้าง ถนนศักดิ์เดช ต.วิชิต อ.เมือง จ.ภูเก็ต 83000 โทรศัพท์ 076-215-900 โทรสาร 076-215-925

6/107 M.9 Soi Saokhem Sakdided Road Wichit, Maung, Phuket 83000 Tel. 076-215-900 Fax. 076-215-925



TESTING 1661

## Analysis Report

CUSTOMER	: บริษัท อันดามันดารา จำกัด	REPORT NO.	: 660529-268
PROJECT	: อังคารา วิลล่า แอนด์ รีสอร์ท	SAMPLE NO.	: 66051428
LOCATION	: 15 หมู่ 6 ต.กมลา อ.กะทู้ จ.ภูเก็ต	RECEIVED DATE	: 15/05/2023
SAMPLING SOURCE	: น้ำทิ้งผ่านการบำบัด (วิลล่า)	TESTED DATE	: 16/05/2023 - 29/05/2023
SAMPLING DATE	: 15/05/2023	REPORTED DATE	: 29/05/2023
SAMPLING BY	: Kittichai ว-192-จ-0005		
SAMPLING METHOD	: GRAB SAMPLING		

PARAMETER	UNIT	METHOD	RESULT	STANDARD
ความเป็นกรด-ด่าง <sup>/1</sup>	-	4500-H <sup>+</sup> B. Electrometric Method	6.91	5.0 - 9.0
ของแข็งแขวนลอย <sup>/1,2</sup>	mg/l	2540 D. Total Suspended Solids Dried at 103 - 105 ° C	< 10	≤ 40
ซัลไฟด์ <sup>/1</sup>	mg/l	4500-S <sup>2-</sup> F. Iodometric Method	< 0.10	≤ 1.0
ทีเคเอ็น-ไนโตรเจน <sup>/1</sup>	mg/l	4500-N <sub>org</sub> B. Macro-Kjeldahl Method	6.16	≤ 35
ไขมันและน้ำมัน <sup>/1</sup>	mg/l	5520 B. Liquid-Liquid, Partition-Gravimetric Method	< 0.2	≤ 20
ความสกปรกในรูปสารอินทรีย์	mg/l	5210 B. 5-Day BOD Test	3.32	≤ 30
ลักษณะทางกายภาพ	ของเหลวขุ่นเล็กน้อย			

### Remark

Analysis Method : Standard Methods For the Examination of Water and Wastewater 23<sup>rd</sup> Edition 2017

STANDARD : มาตรฐานควบคุมการระบายน้ำทิ้งจากอาคารบางประเภทและบางขนาด : อาคารประเภท ข โรงแรมที่มีจำนวนห้องอาคาร  
สำหรับใช้เป็นห้องพักอาศัยรวมกันทุกชั้นของอาคารหรือกลุ่มของตั้งแต่ 60 ห้อง แต่ไม่ถึง 200 ห้อง  
ตามประกาศกระทรวงทรัพยากรธรรมชาติและสิ่งแวดล้อม เรื่อง กำหนดมาตรฐานควบคุม การระบายน้ำทิ้งจากอาคาร  
บางประเภทและบางขนาด ลงวันที่ 7 พฤศจิกายน 2548 ประกาศในราชกิจจานุเบกษาเล่มที่ 122  
ตอนที่ 125 ง วันที่ 29 ธันวาคม 2548

/1 : Registered by DIW ว-192

/2 : Accredited by TISI 2017



บริษัท เซาท์เทิร์น แล็บ แอนด์ เอ็นจิเนียริง จำกัด

Southern Lab & Engineering Co., Ltd.

6/107 ม.9 ซอยเสาช้าง ถนนศักดิ์เดช ต.วิชิต อ.เมือง จ.ภูเก็ต 83000 โทรศัพท์ 076-215-900 โทรสาร 076-215-925

6/107 M.9 Soi Saokhem Sakdided Road Wichit, Maung, Phuket 83000 Tel. 076-215-900 Fax. 076-215-925

## Analysis Report

CUSTOMER : บริษัท อันดามันดารา จำกัด REPORT NO. : 660529-268  
PROJECT : อันดารา วิลล่า แอนด์ รีสอร์ท SAMPLE NO. : 66051428  
LOCATION : 15 หมู่ 6 ต.กมลา อ.กะทู้ จ.ภูเก็ต RECEIVED DATE : 15/05/2023  
SAMPLING SOURCE : น้ำทิ้งผ่านการบำบัด (วิลล่า) TESTED DATE : 16/05/2023 - 29/05/2023  
SAMPLING DATE : 15/05/2023 REPORTED DATE : 29/05/2023  
SAMPLING BY : Kittichai ว-192-จ-0005  
SAMPLING METHOD : GRAB SAMPLING

PARAMETER	UNIT	METHOD	RESULT	STANDARD
ของแข็งละลาย	mg/l	Electrometric Method	619	$\leq 500^*$
ตะกอนหนัก	ml/l	2540 F. Settleable Solids	< 0.1	$\leq 0.5$
ลักษณะทางกายภาพ	ของเหลวขุ่นเล็กน้อย			

### Remark

Analysis Method : Standard Methods For the Examination of Water and Wastewater 23<sup>rd</sup> Edition 2017

STANDARD : มาตรฐานควบคุมการระบายน้ำทิ้งจากอาคารบางประเภทและบางขนาด : อาคารประเภท ข โรงแรมที่มีจำนวนห้องอาคาร  
สำหรับใช้เป็นห้องพักอาศัยรวมกันทุกชั้นของอาคารหรือกลุ่มของตั้งแต่ 60 ห้อง แต่ไม่ถึง 200 ห้อง  
ตามประกาศกระทรวงทรัพยากรธรรมชาติและสิ่งแวดล้อม เรื่อง กำหนดมาตรฐานควบคุม การระบายน้ำทิ้งจากอาคาร  
บางประเภทและบางขนาด ลงวันที่ 7 พฤศจิกายน 2548 ประกาศในราชกิจจานุเบกษาเล่มที่ 122  
ตอนที่ 125 ง วันที่ 29 ธันวาคม 2548

\* : เป็นค่าที่เพิ่มขึ้นจากปริมาณสารละลายในน้ำตามปกติ (ของแข็งละลายในน้ำใช้เท่ากับ 59.8 มก./ล.)



บริษัท เซาท์เทิร์น แล็บ แอนด์ เอ็นจิเนียริง จำกัด

Southern Lab & Engineering Co., Ltd.

6/107 ม.9 ซอยเสาช้าง ถนนศักดิ์เดช ต.วิชิต อ.เมือง จ.ภูเก็ต 83000 โทรศัพท์ 076-215-900 โทรสาร 076-215-925

6/107 M.9 Soi Saokhem Sakdided Road Wichit, Maung, Phuket 83000 Tel. 076-215-900 Fax. 076-215-925



TESTING 1661

## Analysis Report

CUSTOMER	: บริษัท อันดามันดารา จำกัด	REPORT NO.	: 660529-269
PROJECT	: อันดารา วิลล่า แอนด์ รีสอร์ท	SAMPLE NO.	: 66051429
LOCATION	: 15 หมู่ 6 ต.กมลา อ.กะทู้ จ.ภูเก็ต	RECEIVED DATE	: 15/05/2023
SAMPLING SOURCE	: น้ำทิ้งผ่านการบำบัด (แคนทีน)	TESTED DATE	: 16/05/2023 - 29/05/2023
SAMPLING DATE	: 15/05/2023	REPORTED DATE	: 29/05/2023
SAMPLING BY	: Kittichai ๖-192-๖-0005		
SAMPLING METHOD	: GRAB SAMPLING		

PARAMETER	UNIT	METHOD	RESULT	STANDARD
ความเป็นกรด-ด่าง <sup>/1</sup>	-	4500-H <sup>+</sup> B. Electrometric Method	6.01	5.0 - 9.0
ของแข็งแขวนลอย <sup>/1,2</sup>	mg/l	2540 D. Total Suspended Solids Dried at 103 - 105 °C	< 10	≤ 40
ซัลไฟด์ <sup>/1</sup>	mg/l	4500-S <sup>2-</sup> F. Iodometric Method	< 0.10	≤ 1.0
ทีเคเอ็น-ไนโตรเจน <sup>/1</sup>	mg/l	4500-N <sub>org</sub> B. Macro-Kjeldahl Method	17.36	≤ 35
ไขมันและน้ำมัน <sup>/1</sup>	mg/l	5520 B. Liquid-Liquid, Partition-Gravimetric Method	0.60	≤ 20
ความสกปรกในรูปสารอินทรีย์	mg/l	5210 B. 5-Day BOD Test	19.85	≤ 30
ลักษณะทางกายภาพ	ของเหลวขุ่นเล็กน้อย			

### Remark

Analysis Method : Standard Methods For the Examination of Water and Wastewater 23<sup>rd</sup> Edition 2017

STANDARD : มาตรฐานควบคุมการระบายน้ำทิ้งจากอาคารบางประเภทและบางขนาด : อาคารประเภท ข โรงแรมที่มีจำนวนห้องอาคาร  
สำหรับใช้เป็นห้องพักอาศัยรวมกันทุกชั้นของอาคารหรือกลุ่มของตั้งแต่ 60 ห้อง แต่ไม่ถึง 200 ห้อง  
ตามประกาศกระทรวงทรัพยากรธรรมชาติและสิ่งแวดล้อม เรื่อง กำหนดมาตรฐานควบคุม การระบายน้ำทิ้งจากอาคาร  
บางประเภทและบางขนาด ลงวันที่ 7 พฤศจิกายน 2548 ประกาศในราชกิจจานุเบกษาเล่มที่ 122  
ตอนที่ 125 ง วันที่ 29 ธันวาคม 2548

/1 : Registered by DIW ๖-192

/2 : Accredited by TISI 2017



บริษัท เซาท์เทิร์น แล็บ แอนด์ เอ็นจิเนียริง จำกัด

Southern Lab & Engineering Co., Ltd.

6/107 ม.9 ซอยเสาช้าง ถนนศักดิ์เดช ต.วิชิต อ.เมือง จ.ภูเก็ต 83000 โทรศัพท์ 076-215-900 โทรสาร 076-215-925

6/107 M.9 Soi Saokhem Sakdided Road Wichit, Maung, Phuket 83000 Tel. 076-215-900 Fax. 076-215-925

### Analysis Report

CUSTOMER	: บริษัท อันทามันดารา จำกัด	REPORT NO.	: 660529-269
PROJECT	: อันทารา วิลล่า แอนด์ รีสอร์ท	SAMPLE NO.	: 66051429
LOCATION	: 15 หมู่ 6 ต.กมลา อ.กะทู้ จ.ภูเก็ต	RECEIVED DATE	: 15/05/2023
SAMPLING SOURCE	: น้ำทิ้งผ่านการบำบัด (แคนทีน)	TESTED DATE	: 16/05/2023 - 29/05/2023
SAMPLING DATE	: 15/05/2023	REPORTED DATE	: 29/05/2023
SAMPLING BY	: Kittichai ๖-192-จ-0005		
SAMPLING METHOD	: GRAB SAMPLING		

PARAMETER	UNIT	METHOD	RESULT	STANDARD
ของแข็งละลาย	mg/l	Electrometric Method	385	≤ 500*
ตะกอนหนัก	ml/l	2540 F. Settleable Solids	< 0.1	≤ 0.5
ลักษณะทางกายภาพ	ของเหลวขุ่นเล็กน้อย			

#### Remark

Analysis Method : Standard Methods For the Examination of Water and Wastewater 23<sup>rd</sup> Edition 2017

STANDARD : มาตรฐานควบคุมการระบายน้ำทิ้งจากอาคารบางประเภทและบางขนาด : อาคารประเภท ข โรงแรมที่มีจำนวนห้องอาคาร  
สำหรับใช้เป็นห้องพักอาศัยรวมกันทุกชั้นของอาคารหรือกลุ่มของตั้งแต่ 60 ห้อง แต่ไม่ถึง 200 ห้อง  
ตามประกาศกระทรวงทรัพยากรธรรมชาติและสิ่งแวดล้อม เรื่อง กำหนดมาตรฐานควบคุม การระบายน้ำทิ้งจากอาคาร  
บางประเภทและบางขนาด ลงวันที่ 7 พฤศจิกายน 2548 ประกาศในราชกิจจานุเบกษาเล่มที่ 122  
ตอนที่ 125 ง วันที่ 29 ธันวาคม 2548

\* : เป็นค่าที่เพิ่มขึ้นจากปริมาณสารละลายในน้ำตามปกติ (ของแข็งละลายในน้ำใช้เท่ากับ 59.8 มก./ล.)





บริษัท เซาท์เทิร์น แล็บ แอนด์ เอ็นจิเนียริง จำกัด  
Southern Lab & Engineering Co., Ltd.

6/107 ม.9 ซอยเสาชิม ถนนศักดิ์เดช ต.วิชิต อ.เมือง จ.ภูเก็ต 83000 โทรศัพท์ 076-215-900 โทรสาร 076-215-925  
6/107 M.9 Soi Saokhem Sakdided Road Wichit, Maung, Phuket 83000 Tel. 076-215-900 Fax. 076-215-925



TESTING 1661

## Analysis Report

CUSTOMER	: บริษัท อันดามันดารา จำกัด	REPORT NO.	: 660626-247
PROJECT	: อันดารา วิลล่า แอนด์ รีสอร์ท	SAMPLE NO.	: 66061785
LOCATION	: 15 หมู่ 6 ต.กมลา อ.กะปง จ.ภูเก็ต	RECEIVED DATE	: 13/06/2023
SAMPLING SOURCE	: น้ำทิ้งผ่านการบำบัด (วิลล่า)	TESTED DATE	: 14/06/2023 - 26/06/2023
SAMPLING DATE	: 13/06/2023	REPORTED DATE	: 26/06/2023
SAMPLING BY	: Kittichai ว-192-จ-0005		
SAMPLING METHOD	: GRAB SAMPLING		

PARAMETER	UNIT	METHOD	RESULT	STANDARD
ความเป็นกรด-ด่าง <sup>/1</sup>	-	4500-H <sup>+</sup> B. Electrometric Method	6.77	5.0 - 9.0
ของแข็งแขวนลอย <sup>/1,2</sup>	mg/l	2540 D. Total Suspended Solids Dried at 103 - 105 °C	< 10	≤ 40
ซัลไฟด์ <sup>/1</sup>	mg/l	4500-S <sup>2-</sup> F. Iodometric Method	1.07	≤ 1.0
ทีเคเอ็น-ไนโตรเจน <sup>/1</sup>	mg/l	4500-N <sub>org</sub> B. Macro-Kjeldahl Method	2.80	≤ 35
ไขมันและน้ำมัน <sup>/1</sup>	mg/l	5520 B. Liquid-Liquid, Partition-Gravimetric Method	0.20	≤ 20
ความสกปรกในรูปสารอินทรีย์	mg/l	5210 B. 5-Day BOD Test	13.35	≤ 30
ลักษณะทางกายภาพ	ของเหลวขุ่นเล็กน้อย			

### Remark

Analysis Method : Standard Methods For the Examination of Water and Wastewater 23<sup>rd</sup> Edition 2017

STANDARD : มาตรฐานควบคุมการระบายน้ำทิ้งจากอาคารบางประเภทและบางขนาด : อาคารประเภท ข โรงแรมที่มีจำนวนห้องพักสำหรับใช้เป็นห้องพักอาศัยรวมกันทุกชั้นของอาคารหรือกลุ่มของตั้งแต่ 60 ห้อง แต่ไม่ถึง 200 ห้อง  
ตามประกาศกระทรวงทรัพยากรธรรมชาติและสิ่งแวดล้อม เรื่อง กำหนดมาตรฐานควบคุม การระบายน้ำทิ้งจากอาคาร  
บางประเภทและบางขนาด ลงวันที่ 7 พฤศจิกายน 2548 ประกาศในราชกิจจานุเบกษาเล่มที่ 122  
ตอนที่ 125 ง วันที่ 29 ธันวาคม 2548

/1 : Registered by DIW ว-192

/2 : Accredited by TISI 2017



บริษัท เซาท์เทิร์น แล็บ แอนด์ เอ็นจิเนียริง จำกัด

Southern Lab & Engineering Co., Ltd.

6/107 ม.9 ซอยเสาช้าง ถนนศักดิ์เดช ต.วิชิต อ.เมือง จ.ภูเก็ต 83000 โทรศัพท์ 076-215-900 โทรสาร 076-215-925

6/107 M.9 Soi Saokhem Sakdided Road Wichit, Maung, Phuket 83000 Tel. 076-215-900 Fax. 076-215-925

## Analysis Report

CUSTOMER : บริษัท อันทามันดารา จำกัด REPORT NO. : 660626-247  
PROJECT : อันทารา วิลล่า แอนด์ รีสอร์ท SAMPLE NO. : 66061785  
LOCATION : 15 หมู่ 6 ต.กมลา อ.กะทู้ จ.ภูเก็ต RECEIVED DATE : 13/06/2023  
SAMPLING SOURCE : น้ำทิ้งผ่านการบำบัด (วิลล่า) TESTED DATE : 14/06/2023 - 26/06/2023  
SAMPLING DATE : 13/06/2023 REPORTED DATE : 26/06/2023  
SAMPLING BY : Kittichai ว-192-จ-0005  
SAMPLING METHOD : GRAB SAMPLING

PARAMETER	UNIT	METHOD	RESULT	STANDARD
ของแข็งละลาย	mg/l	Electrometric Method	320	$\leq 500^*$
ตะกอนหนัก	ml/l	2540 F. Settleable Solids	< 0.1	$\leq 0.5$
ลักษณะทางกายภาพ	ของเหลวขุ่นเล็กน้อย			

### Remark

Analysis Method : Standard Methods For the Examination of Water and Wastewater 23<sup>rd</sup> Edition 2017

STANDARD : มาตรฐานควบคุมการระบายน้ำทิ้งจากอาคารบางประเภทและบางขนาด : อาคารประเภท ข โรงแรมที่มีจำนวนห้องอาคารสำหรับใช้เป็นห้องพักอาศัยรวมกันทุกชั้นของอาคารหรือกลุ่มของตั้งแต่ 60 ห้อง แต่ไม่ถึง 200 ห้อง  
ตามประกาศกระทรวงทรัพยากรธรรมชาติและสิ่งแวดล้อม เรื่อง กำหนดมาตรฐานควบคุม การระบายน้ำทิ้งจากอาคารบางประเภทและบางขนาด ลงวันที่ 7 พฤศจิกายน 2548 ประกาศในราชกิจจานุเบกษาเล่มที่ 122 ตอนที่ 125ง วันที่ 29 ธันวาคม 2548

\* : เป็นค่าที่เพิ่มขึ้นจากปริมาณสารละลายในน้ำตามปกติ (ของแข็งละลายในน้ำใช้เท่ากับ 62.3 มก./ล.)



บริษัท เซาท์เทิร์น แล็บ แอนด์ เอ็นจิเนียริง จำกัด

Southern Lab & Engineering Co., Ltd.

6/107 ม.9 ซอยเสาเข็ม ถนนศักดิ์เดช ต.วิชิต อ.เมือง จ.ภูเก็ต 83000 โทรศัพท์ 076-215-900 โทรสาร 076-215-925

6/107 M.9 Soi Saokhem Sakdided Road Wichit, Maung, Phuket 83000 Tel. 076-215-900 Fax. 076-215-925



NSC - TISI - TIS 17025

TESTING 1661

## Analysis Report

CUSTOMER	: บริษัท อ้นดามันดารา จำกัด	REPORT NO.	: 660626-248
PROJECT	: อ้นดารา วิลล่า แอนด์ รีสอร์ท	SAMPLE NO.	: 66061786
LOCATION	: 15 หมู่ 6 ต.กมลา อ.กะทู้ จ.ภูเก็ต	RECEIVED DATE	: 13/06/2023
SAMPLING SOURCE	: น้ำทิ้งผ่านการบำบัด (แคนทีน)	TESTED DATE	: 14/06/2023 - 26/06/2023
SAMPLING DATE	: 13/06/2023	REPORTED DATE	: 26/06/2023
SAMPLING BY	: Kittichai ๖-192-จ-0005		
SAMPLING METHOD	: GRAB SAMPLING		

PARAMETER	UNIT	METHOD	RESULT	STANDARD
ความเป็นกรด-ด่าง <sup>/1</sup>	-	4500-H <sup>+</sup> B. Electrometric Method	6.80	5.0 - 9.0
ของแข็งแขวนลอย <sup>/1,2</sup>	mg/l	2540 D. Total Suspended Solids Dried at 103 - 105 °C	< 10	≤ 40
ซัลไฟด์ <sup>/1</sup>	mg/l	4500-S <sup>2-</sup> F. Iodometric Method	0.93	≤ 1.0
ทีเคเอ็น-ไนโตรเจน <sup>/1</sup>	mg/l	4500-N <sub>org</sub> B. Macro-Kjeldahl Method	33.60	≤ 35
ไขมันและน้ำมัน <sup>/1</sup>	mg/l	5520 B. Liquid-Liquid, Partition-Gravimetric Method	1.00	≤ 20
ความสกปรกในรูปสารอินทรีย์	mg/l	5210 B. 5-Day BOD Test	22.05	≤ 30
ลักษณะทางกายภาพ	ของเหลวขุ่นเล็กน้อย			

### Remark

Analysis Method : Standard Methods For the Examination of Water and Wastewater 23<sup>rd</sup> Edition 2017

STANDARD : มาตรฐานควบคุมการระบายน้ำทิ้งจากอาคารบางประเภทและบางขนาด : อาคารประเภท ข โรงแรมที่มีจำนวนห้องอาคาร  
สำหรับใช้เป็นห้องพักอาศัยรวมกันทุกชั้นของอาคารหรือกลุ่มของตั้งแต่ 60 ห้อง แต่ไม่ถึง 200 ห้อง  
ตามประกาศกระทรวงทรัพยากรธรรมชาติและสิ่งแวดล้อม เรื่อง กำหนดมาตรฐานควบคุม การระบายน้ำทิ้งจากอาคาร  
บางประเภทและบางขนาด ลงวันที่ 7 พฤศจิกายน 2548 ประกาศในราชกิจจานุเบกษาเล่มที่ 122  
ตอนที่ 125 ง วันที่ 29 ธันวาคม 2548

/1 : Registered by DIW ๖-192

/2 : Accredited by TISI 2017



บริษัท เซาท์เทิร์น แล็บ แอนด์ เอ็นจิเนียริง จำกัด

Southern Lab & Engineering Co., Ltd.

6/107 ม.9 ซอยเสาช้าง ถนนศักดิ์เดช ต.วิชิต อ.เมือง จ.ภูเก็ต 83000 โทรศัพท์ 076-215-900 โทรสาร 076-215-925

6/107 M.9 Soi Saokhem Sakdided Road Wichit, Maung, Phuket 83000 Tel. 076-215-900 Fax. 076-215-925

### Analysis Report

CUSTOMER : บริษัท อันดามันดารา จำกัด REPORT NO. : 660626-248  
PROJECT : อันดามัน วิลล่า แอนด์ รีสอร์ท SAMPLE NO. : 66061786  
LOCATION : 15 หมู่ 6 ต.กมลา อ.กะทู้ จ.ภูเก็ต RECEIVED DATE : 13/06/2023  
SAMPLING SOURCE : น้ำทิ้งจากการบำบัด (แค่นทีน) TESTED DATE : 14/06/2023 - 26/06/2023  
SAMPLING DATE : 13/06/2023 REPORTED DATE : 26/06/2023  
SAMPLING BY : Kittichai ว-192-จ-0005  
SAMPLING METHOD : GRAB SAMPLING

PARAMETER	UNIT	METHOD	RESULT	STANDARD
ของแข็งละลาย	mg/l	Electrometric Method	494	$\leq 500^*$
ตะกอนหนัก	ml/l	2540 F. Settleable Solids	< 0.1	$\leq 0.5$
ลักษณะทางกายภาพ	ของเหลวขุ่นเล็กน้อย			

### Remark

Analysis Method : Standard Methods For the Examination of Water and Wastewater 23<sup>rd</sup> Edition 2017

STANDARD : มาตรฐานควบคุมการระบายน้ำทิ้งจากอาคารบางประเภทและบางขนาด : อาคารประเภท ข โรงแรมที่มีจำนวนห้องอาคาร  
สำหรับใช้เป็นห้องพักอาศัยรวมกันทุกชั้นของอาคารหรือกลุ่มของตั้งแต่ 60 ห้อง แต่ไม่ถึง 200 ห้อง  
ตามประกาศกระทรวงทรัพยากรธรรมชาติและสิ่งแวดล้อม เรื่อง กำหนดมาตรฐานควบคุม การระบายน้ำทิ้งจากอาคาร  
บางประเภทและบางขนาด ลงวันที่ 7 พฤศจิกายน 2548 ประกาศในราชกิจจานุเบกษาเล่มที่ 122  
ตอนที่ 125 ง วันที่ 29 ธันวาคม 2548

\* : เป็นค่าที่เพิ่มขึ้นจากปริมาณสารละลายในน้ำตามปกติ (ของแข็งละลายในน้ำใช้ เท่ากับ 62.3 มก./ล.)





บริษัท เซาท์เทิร์น แล็บ แอนด์ เอ็นจิเนียริง จำกัด

Southern Lab & Engineering Co., Ltd.

6/107 ม.9 ซอยสาเข็ม ถนนศักดิ์เดช ต.วิชิต อ.เมือง จ.ภูเก็ต 83000 โทรศัพท์ 076-215-900 โทรสาร 076-215-925

6/107 M.9 Soi Saokhem Sakdided Road Wichit, Maung, Phuket 83000 Tel. 076-215-900 Fax. 076-215-925



TESTING 1661

## Analysis Report

CUSTOMER	: บริษัท อันดามันดารา จำกัด	REPORT NO.	: 660717-128
PROJECT	: อันดารา วิลล่า แอนด์ รีสอร์ท	SAMPLE NO.	: 66072069
LOCATION	: 15 หมู่ 6 ต.กมลา อ.กะทู้ จ.ภูเก็ต	RECEIVED DATE	: 10/07/2023
SAMPLING SOURCE	: น้ำทิ้งผ่านการบำบัด (วิลล่า)	TESTED DATE	: 11/07/2023 - 17/07/2023
SAMPLING DATE	: 10/07/2023	REPORTED DATE	: 17/07/2023
SAMPLING BY	: Kittichai ๖-192-จ-0005		
SAMPLING METHOD	: GRAB SAMPLING		

PARAMETER	UNIT	METHOD	RESULT	STANDARD
ความเป็นกรด-ด่าง <sup>/1</sup>	-	4500-H <sup>+</sup> B. Electrometric Method	6.89	5.0 - 9.0
ของแข็งแขวนลอย <sup>/1,2</sup>	mg/l	2540 D. Total Suspended Solids Dried at 103 - 105 °C	< 10	≤ 40
ซัลไฟด์ <sup>/1</sup>	mg/l	4500-S <sup>2-</sup> F. Iodometric Method	0.13	≤ 1.0
ทีเคเอ็น-ไนโตรเจน <sup>/1</sup>	mg/l	4500-N <sub>org</sub> B. Macro-Kjeldahl Method	1.68	≤ 35
ไขมันและน้ำมัน <sup>/1</sup>	mg/l	5520 B. Liquid-Liquid, Partition-Gravimetric Method	< 0.2	≤ 20
ความสกปรกในรูปสารอินทรีย์	mg/l	5210 B. 5-Day BOD Test	4.88	≤ 30
ลักษณะทางกายภาพ	ของเหลวขุ่นเล็กน้อย			

### Remark

Analysis Method : Standard Methods For the Examination of Water and Wastewater 23<sup>rd</sup> Edition 2017

STANDARD : มาตรฐานควบคุมการระบายน้ำทิ้งจากอาคารบางประเภทและบางขนาด : อาคารประเภท ข โรงแรมที่มีจำนวนห้องอาคารสำหรับใช้เป็นห้องพักอาศัยรวมกันทุกชั้นของอาคารหรือกลุ่มของตั้งแต่ 60 ห้อง แต่ไม่ถึง 200 ห้อง ตามประกาศกระทรวงทรัพยากรธรรมชาติและสิ่งแวดล้อม เรื่อง กำหนดมาตรฐานควบคุม การระบายน้ำทิ้งจากอาคารบางประเภทและบางขนาด ลงวันที่ 7 พฤศจิกายน 2548 ประกาศในราชกิจจานุเบกษาเล่มที่ 122 ตอนที่ 125ง วันที่ 29 ธันวาคม 2548

/1 : Registered by DIW ๖-192

/2 : Accredited by TISI 2017



บริษัท เซาท์เทิร์น แล็บ แอนด์ เอ็นจิเนียริง จำกัด

Southern Lab & Engineering Co., Ltd.

6/107 ม.9 ซอยเสาเข็ม ถนนศักดิ์เดช ต.วิชิต อ.เมือง จ.ภูเก็ต 83000 โทรศัพท์ 076-215-900 โทรสาร 076-215-925

6/107 M.9 Soi Saokhem Sakdided Road Wichit, Maung, Phuket 83000 Tel. 076-215-900 Fax. 076-215-925

### Analysis Report

CUSTOMER : บริษัท อันดามันดารา จำกัด REPORT NO. : 660717-128  
PROJECT : อันดามัน วิลล่า แอนด์ รีสอร์ท SAMPLE NO. : 66072069  
LOCATION : 15 หมู่ 6 ต.กมลา อ.กะฐี่ จ.ภูเก็ต RECEIVED DATE : 10/07/2023  
SAMPLING SOURCE : น้ำทิ้งจากการบำบัด (วิลล่า) TESTED DATE : 11/07/2023 - 17/07/2023  
SAMPLING DATE : 10/07/2023 REPORTED DATE : 17/07/2023  
SAMPLING BY : Kittichai ว-192-จ-0005  
SAMPLING METHOD : GRAB SAMPLING

PARAMETER	UNIT	METHOD	RESULT	STANDARD
ของแข็งละลาย	mg/l	Electrometric Method	337	$\leq 500^*$
ตะกอนหนัก	ml/l	2540 F. Settleable Solids	< 0.1	$\leq 0.5$
ลักษณะทางกายภาพ	ของเหลวขุ่นเล็กน้อย			

### Remark

Analysis Method : Standard Methods For the Examination of Water and Wastewater 23<sup>rd</sup> Edition 2017

STANDARD : มาตรฐานควบคุมการระบายน้ำทิ้งจากอาคารบางประเภทและบางขนาด : อาคารประเภท ข โรงแรมที่มีจำนวนห้องอาคาร  
สำหรับใช้เป็นห้องพักอาศัยรวมกันทุกชั้นของอาคารหรือกลุ่มของตั้งแต่ 60 ห้อง แต่ไม่ถึง 200 ห้อง  
ตามประกาศกระทรวงทรัพยากรธรรมชาติและสิ่งแวดล้อม เรื่อง กำหนดมาตรฐานควบคุม การระบายน้ำทิ้งจากอาคาร  
บางประเภทและบางขนาด ลงวันที่ 7 พฤศจิกายน 2548 ประกาศในราชกิจจานุเบกษาเล่มที่ 122  
ตอนที่ 125 ง วันที่ 29 ธันวาคม 2548

\* : เป็นค่าที่เพิ่มขึ้นจากปริมาณสารละลายในน้ำตามปกติ (ของแข็งละลายในน้ำใช้ เท่ากับ 51.9 มก./ล.)



บริษัท เซาท์เทิร์น แล็บ แอนด์ เอ็นจิเนียริง จำกัด

Southern Lab & Engineering Co., Ltd.

6/107 ม.9 ซอยสาเข็ม ถนนศักดิ์เดช ต.วิชิต อ.เมือง จ.ภูเก็ต 83000 โทรศัพท์ 076-215-900 โทรสาร 076-215-925

6/107 M.9 Soi Saokhem Sakdided Road Wichit, Maung, Phuket 83000 Tel. 076-215-900 Fax. 076-215-925



TESTING 1661

## Analysis Report

CUSTOMER	: บริษัท อันดามันดารา จำกัด	REPORT NO.	: 660717-129
PROJECT	: อันดามัน วิลล่า แอนด์ รีสอร์ท	SAMPLE NO.	: 66072070
LOCATION	: 15 หมู่ 6 ต.กมลา อ.กะทู้ จ.ภูเก็ต	RECEIVED DATE	: 10/07/2023
SAMPLING SOURCE	: น้ำทิ้งผ่านการบำบัด (แคนทีน)	TESTED DATE	: 11/07/2023 - 17/07/2023
SAMPLING DATE	: 10/07/2023	REPORTED DATE	: 17/07/2023
SAMPLING BY	: Kittichai 3-192-3-0005		
SAMPLING METHOD	: GRAB SAMPLING		

PARAMETER	UNIT	METHOD	RESULT	STANDARD
ความเป็นกรด-ด่าง <sup>/1</sup>	-	4500-H <sup>+</sup> B. Electrometric Method	6.32	5.0 - 9.0
ของแข็งแขวนลอย <sup>/1,2</sup>	mg/l	2540 D. Total Suspended Solids Dried at 103 - 105 °C	< 10	≤ 40
ซัลไฟด์ <sup>/1</sup>	mg/l	4500-S <sup>2-</sup> F. Iodometric Method	0.27	≤ 1.0
ทีเคเอ็น-ไนโตรเจน <sup>/1</sup>	mg/l	4500-N <sub>org</sub> B. Macro-Kjeldahl Method	26.32	≤ 35
ไขมันและน้ำมัน <sup>/1</sup>	mg/l	5520 B. Liquid-Liquid, Partition-Gravimetric Method	0.80	≤ 20
ความสกปรกในรูปสารอินทรีย์	mg/l	5210 B. 5-Day BOD Test	8.40	≤ 30.
ลักษณะทางกายภาพ	ของเหลวขุ่นเล็กน้อย			

### Remark

Analysis Method : Standard Methods For the Examination of Water and Wastewater 23<sup>rd</sup> Edition 2017

STANDARD : มาตรฐานควบคุมการระบายน้ำทิ้งจากอาคารบางประเภทและบางขนาด : อาคารประเภท ข โรงแรมที่มีจำนวนห้องอาคาร  
สำหรับใช้เป็นห้องพักอาศัยรวมกันทุกชั้นของอาคารหรือกลุ่มของตั้งแต่ 60 ห้อง แต่ไม่ถึง 200 ห้อง  
ตามประกาศกระทรวงทรัพยากรธรรมชาติและสิ่งแวดล้อม เรื่อง กำหนดมาตรฐานควบคุม การระบายน้ำทิ้งจากอาคาร  
บางประเภทและบางขนาด ลงวันที่ 7 พฤศจิกายน 2548 ประกาศในราชกิจจานุเบกษาเล่มที่ 122  
ตอนที่ 125 ง วันที่ 29 ธันวาคม 2548

/1 : Registered by DIW 3-192

/2 : Accredited by TISI 2017



บริษัท เซาท์เทิร์น แล็บ แอนด์ เอ็นจิเนียริง จำกัด

Southern Lab & Engineering Co., Ltd.

6/107 ม.9 ซอยสาเข็ม ถนนศักดิ์เดช ต.วิชิต อ.เมือง จ.ภูเก็ต 83000 โทรศัพท์ 076-215-900 โทรสาร 076-215-925

6/107 M.9 Soi Saokhem Sakdided Road Wichit, Maung, Phuket 83000 Tel. 076-215-900 Fax. 076-215-925

### Analysis Report

CUSTOMER : บริษัท อันดามันคารา จำกัด REPORT NO. : 660717-129  
PROJECT : อันดามัน วิลล่า แอนด์ รีสอร์ท SAMPLE NO. : 66072070  
LOCATION : 15 หมู่ 6 ต.กมลา อ.กะทู้ จ.ภูเก็ต RECEIVED DATE : 10/07/2023  
SAMPLING SOURCE : น้ำทิ้งผ่านการบำบัด (แดนหิน) TESTED DATE : 11/07/2023 - 17/07/2023  
SAMPLING DATE : 10/07/2023 REPORTED DATE : 17/07/2023  
SAMPLING BY : Kittichai ว-192-จ-0005  
SAMPLING METHOD : GRAB SAMPLING

PARAMETER	UNIT	METHOD	RESULT	STANDARD
ของแข็งละลาย	mg/l	Electrometric Method	464	$\leq 500^*$
ตะกอนหนัก	ml/l	2540 F. Settleable Solids	< 0.1	$\leq 0.5$
ลักษณะทางกายภาพ	ของเหลวขุ่นเล็กน้อย			

#### Remark

Analysis Method : Standard Methods For the Examination of Water and Wastewater 23<sup>rd</sup> Edition 2017

STANDARD : มาตรฐานควบคุมการระบายน้ำทิ้งจากอาคารบางประเภทและบางขนาด : อาคารประเภท ข โรงแรมที่มีจำนวนห้องอาคาร สำหรับใช้เป็นห้องพักอาศัยรวมกันทุกชั้นของอาคารหรือกลุ่มของตั้งแต่ 60 ห้อง แต่ไม่ถึง 200 ห้อง ตามประกาศกระทรวงทรัพยากรธรรมชาติและสิ่งแวดล้อม เรื่อง กำหนดมาตรฐานควบคุม การระบายน้ำทิ้งจากอาคาร บางประเภทและบางขนาด ลงวันที่ 7 พฤศจิกายน 2548 ประกาศในราชกิจจานุเบกษาเล่มที่ 122 ตอนที่ 125 ง วันที่ 29 ธันวาคม 2548

\* : เป็นค่าที่เพิ่มขึ้นจากปริมาณสารละลายในน้ำตามปกติ (ของแข็งละลายในน้ำใช้เท่ากับ 51.9 มก./ล.)



บริษัท เซาท์เทิร์น แล็บ แอนด์ เอ็นจิเนียริง จำกัด

Southern Lab & Engineering Co., Ltd.

6/107 ม.9 ซอยสาขัม ถนนศักดิ์เดช อ.วิชิต อ.เมือง จ.ภูเก็ต 83000 โทรศัพท์ 076-215-900 โทรสาร 076-215-925

6/107 M.9 Soi Saokhem Sakdided Road Wichit, Maung, Phuket 83000 Tel. 076-215-900 Fax. 076-215-925



NSC - TISI - TIS 17025

TESTING 1661

## Analysis Report

CUSTOMER	: บริษัท อันดามันดารา จำกัด	REPORT NO.	: 660824-232
PROJECT	: อันดารา วิลล่า แอนด์ รีสอร์ท	SAMPLE NO.	: 66082382
LOCATION	: 15 หมู่ 6 ต.กมลา อ.กะทู้ จ.ภูเก็ต	RECEIVED DATE	: 08/08/2023
SAMPLING SOURCE	: น้ำทิ้งผ่านการบำบัด (วิลล่า)	TESTED DATE	: 09/08/2023 - 24/08/2023
SAMPLING DATE	: 08/08/2023	REPORTED DATE	: 24/08/2023
SAMPLING BY	: Kittichai 2-192-จ-0005		
SAMPLING METHOD	: GRAB SAMPLING		

PARAMETER	UNIT	METHOD	RESULT	STANDARD
ความเป็นกรด-ด่าง <sup>/1</sup>	-	4500-H <sup>+</sup> B. Electrometric Method	7.08	5.0 - 9.0
ของแข็งแขวนลอยทั้งหมด <sup>/1,2</sup>	mg/l	2540 D. Total Suspended Solids Dried at 103 - 105 ° C	< 10	≤ 40
ซัลไฟด์ <sup>/1</sup>	mg/l	4500-S <sup>2-</sup> F. Iodometric Method	0.93	≤ 1.0
ทีเคเอ็น-ไนโตรเจน <sup>/1</sup>	mg/l	4500-N <sub>org</sub> B. Macro-Kjeldahl Method	29.12	≤ 35
ไขมันและน้ำมัน <sup>/1</sup>	mg/l	5520 B. Liquid-Liquid, Partition-Gravimetric Method	< 0.2	≤ 20
ความสกปรกในรูปสารอินทรีย์	mg/l	5210 B. 5-Day BOD Test	1.22	≤ 30
ลักษณะทางกายภาพ	ของเหลวขุ่นเล็กน้อย			

### Remark

Analysis Method : Standard Methods For the Examination of Water and Wastewater 24<sup>th</sup> Edition 2023

STANDARD : มาตรฐานควบคุมการระบายน้ำทิ้งจากอาคารบางประเภทและบางขนาด : อาคารประเภท ข โรงแรมที่มีจำนวนห้องอาคาร  
สำหรับใช้เป็นห้องพักอาศัยรวมกันทุกชั้นของอาคารหรือกลุ่มของตั้งแต่ 60 ห้อง แต่ไม่ถึง 200 ห้อง  
ตามประกาศกระทรวงทรัพยากรธรรมชาติและสิ่งแวดล้อม เรื่อง กำหนดมาตรฐานควบคุม การระบายน้ำทิ้งจากอาคาร  
บางประเภทและบางขนาด ลงวันที่ 7 พฤศจิกายน 2548 ประกาศในราชกิจจานุเบกษาเล่มที่ 122  
ตอนที่ 125ง วันที่ 29 ธันวาคม 2548

/1 : Registered by DIW 2-192

/2 : Accredited by TISI 2017



บริษัท เซาเทิร์น แล็บ แอนด์ เอ็นจิเนียริง จำกัด

Southern Lab & Engineering Co., Ltd.

6/107 ม.9 ซอยเสาช้าง ถนนศักดิ์เดช ต.วิชิต อ.เมือง จ.ภูเก็ต 83000 โทรศัพท์ 076-215-900 โทรสาร 076-215-925

6/107 M.9 Soi Saokhean Sakdided Road Wichit, Maung, Phuket 83000 Tel. 076-215-900 Fax. 076-215-925

## Analysis Report

CUSTOMER : บริษัท อันทามันดารา จำกัด REPORT NO. : 660824-232  
PROJECT : อันทามันดารา วิสลา แอนด์ รีสอร์ท SAMPLE NO. : 66082382  
LOCATION : 15 หมู่ 6 ต.กมลา อ.กะปง จ.ภูเก็ต RECEIVED DATE : 08/08/2023  
SAMPLING SOURCE : น้ำทิ้งจากการบำบัด (วิสลา) TESTED DATE : 09/08/2023 - 24/08/2023  
SAMPLING DATE : 08/08/2023 REPORTED DATE : 24/08/2023  
SAMPLING BY : Kittichai ว-192-จ-0005  
SAMPLING METHOD : GRAB SAMPLING

PARAMETER	UNIT	METHOD	RESULT	STANDARD
ของแข็งละลาย	mg/l	Electrometric Method	466	$\leq 500^*$
ตะกอนหนัก	ml/l	2540 F. Settleable Solids	< 0.1	$\leq 0.5$
ลักษณะทางกายภาพ	ของเหลวขุ่นเล็กน้อย			

### Remark

Analysis Method : Standard Methods For the Examination of Water and Wastewater 24th Edition 2023

STANDARD : มาตรฐานควบคุมการระบายน้ำทิ้งจากอาคารบางประเภทและบางขนาด : อาคารประเภท ข โรงแรมที่มีจำนวนห้องอาคาร  
สำหรับใช้เป็นห้องพักอาศัยรวมกันทุกชั้นของอาคารหรือกลุ่มของตั้งแต่ 60 ห้อง แต่ไม่ถึง 200 ห้อง  
ตามประกาศกระทรวงทรัพยากรธรรมชาติและสิ่งแวดล้อม เรื่อง กำหนดมาตรฐานควบคุม การระบายน้ำทิ้งจากอาคาร  
บางประเภทและบางขนาด ลงวันที่ 7 พฤศจิกายน 2548 ประกาศในราชกิจจานุเบกษาเล่มที่ 122  
ตอนที่ 125 ง วันที่ 29 ธันวาคม 2548

\* : เป็นค่าที่เพิ่มขึ้นจากปริมาณสารละลายในน้ำตามปกติ (ของแข็งละลายในน้ำใช้ เท่ากับ 72.4 มก./ล.)



บริษัท เซาท์เทิร์น แล็บ แอนด์ เอ็นจิเนียริง จำกัด

Southern Lab & Engineering Co., Ltd.

6/107 ม.9 ซอยเขาเข็ม ถนนศักดิ์เดระ ค.วิจิต อ.เมือง จ.ภูเก็ต 83000 โทรศัพท์ 076-215-900 โทรสาร 076-215-925

6/107 M.9 Soi Saokhem Sakdided Road Wichit, Maung, Phuket 83000 Tel. 076-215-900 Fax. 076-215-925



NSC - TISI - TIS 17025

TESTING 1661

## Analysis Report

CUSTOMER	: บริษัท อันทามันดารา จำกัด	REPORT NO.	: 660824-233
PROJECT	: อันทามันดารา วิลล่า แอนด์ รีสอร์ท	SAMPLE NO.	: 66082383
LOCATION	: 15 หมู่ 6 ต.กมลา อ.กะปง จ.ภูเก็ต	RECEIVED DATE	: 08/08/2023
SAMPLING SOURCE	: น้ำที่ผ่านการบำบัด (แคนทีน)	TESTED DATE	: 09/08/2023 - 24/08/2023
SAMPLING DATE	: 08/08/2023	REPORTED DATE	: 24/08/2023
SAMPLING BY	: Kittichai 2-192-0-0005		
SAMPLING METHOD	: GRAB SAMPLING		

PARAMETER	UNIT	METHOD	RESULT	STANDARD
ความเป็นกรด-ด่าง <sup>/1</sup>	-	4500-H <sup>+</sup> B. Electrometric Method	7.01	5.0 - 9.0
ของแข็งแขวนลอยทั้งหมด <sup>/1,2</sup>	mg/l	2540 D. Total Suspended Solids Dried at 103 - 105 °C	< 10	≤ 40
ซัลไฟด์ <sup>/1</sup>	mg/l	4500-S <sup>2-</sup> F. Iodometric Method	1.20	≤ 1.0
ทีเคเอ็น-ไนโตรเจน <sup>/1</sup>	mg/l	4500-N <sub>org</sub> B. Macro-Kjeldahl Method	35.28	≤ 35
ไขมันและน้ำมัน <sup>/1</sup>	mg/l	5520 B. Liquid-Liquid, Partition-Gravimetric Method	0.60	≤ 20
ความสกปรกในรูปสารอินทรีย์	mg/l	5210 B. 5-Day BOD Test	1.04	≤ 30
ลักษณะทางกายภาพ	ของเหลวขุ่นเล็กน้อย			

### Remark

Analysis Method : Standard Methods For the Examination of Water and Wastewater 24<sup>th</sup> Edition 2023

STANDARD : มาตรฐานควบคุมการระบายน้ำทิ้งจากอาคารบางประเภทและบางขนาด : อาคารประเภท ข โรงแรมที่มีจำนวนห้องอาคารสำหรับใช้เป็นห้องพักอาศัยรวมกันทุกชั้นของอาคารหรือกลุ่มของตั้งแต่ 60 ห้อง แต่ไม่ถึง 200 ห้อง ตามประกาศกระทรวงทรัพยากรธรรมชาติและสิ่งแวดล้อม เรื่อง กำหนดมาตรฐานควบคุม การระบายน้ำทิ้งจากอาคารบางประเภทและบางขนาด ลงวันที่ 7 พฤศจิกายน 2548 ประกาศในราชกิจจานุเบกษาเล่มที่ 122 ตอนที่ 125ง วันที่ 29 ธันวาคม 2548

/1 : Registered by DIW 2-192

/2 : Accredited by TISI 2017



บริษัท เซาท์เทิร์น แล็บ แอนด์ เอ็นจิเนียริง จำกัด

*Southern Lab & Engineering Co., Ltd.*

6/107 ม.9 ซอยเสาช้าง ถนนศักดิ์เดช ต.วิชิต อ.เมือง จ.ภูเก็ต 83000 โทรศัพท์ 076-215-900 โทรสาร 076-215-925

6/107 M.9 Soi Saokhem Sakdidee Road Wichit, Maung, Phuket 83000 Tel. 076-215-900 Fax. 076-215-925

### Analysis Report

CUSTOMER : บริษัท อันดามันดารา จำกัด REPORT NO. : 660824-233  
PROJECT : อันดามัน วิลล่า แอนด์ รีสอร์ท SAMPLE NO. : 66082383  
LOCATION : 15 หมู่ 6 ต.กมลา อ.กะปง จ.ภูเก็ต RECEIVED DATE : 08/08/2023  
SAMPLING SOURCE : น้ำทิ้งจากการบำบัด (แคนทีน) TESTED DATE : 09/08/2023 - 24/08/2023  
SAMPLING DATE : 08/08/2023 REPORTED DATE : 24/08/2023  
SAMPLING BY : Kittichai 2-192-จ-0005  
SAMPLING METHOD : GRAB SAMPLING

PARAMETER	UNIT	METHOD	RESULT	STANDARD
ของแข็งละลาย	mg/l	Electrometric Method	406	$\leq 500^*$
ตะกอนหนัก	ml/l	2540 F. Settleable Solids	< 0.1	$\leq 0.5$
ลักษณะทางกายภาพ	ของเหลวขุ่นเล็กน้อย			

#### Remark

Analysis Method : Standard Methods For the Examination of Water and Wastewater 24th Edition 2023

STANDARD : มาตรฐานควบคุมการระบายน้ำทิ้งจากอาคารบางประเภทและบางขนาด : อาคารประเภท ข โรงแรมที่มีจำนวนห้องอาคารสำหรับใช้เป็นห้องพักอาศัยรวมกันทุกชั้นของอาคารหรือกลุ่มของตั้งแต่ 60 ห้อง แต่ไม่ถึง 200 ห้อง ตามประกาศกระทรวงทรัพยากรธรรมชาติและสิ่งแวดล้อม เรื่อง กำหนดมาตรฐานควบคุม การระบายน้ำทิ้งจากอาคารบางประเภทและบางขนาด ลงวันที่ 7 พฤศจิกายน 2548 ประกาศในราชกิจจานุเบกษาเล่มที่ 122 ตอนที่ 125 ง วันที่ 29 ธันวาคม 2548

\* : เป็นค่าที่เพิ่มขึ้นจากปริมาณสารละลายในน้ำตามปกติ (ของแข็งละลายในน้ำใช้ เท่ากับ 72.4 มก./ล.)





บริษัท เซาท์เทิร์น แล็บ แอนด์ เอ็นจิเนียริง จำกัด

Southern Lab & Engineering Co., Ltd.

6/107 ม.9 ซอยเขาเข็ม ถนนศักดิ์เดช ต.วิชิต อ.เมือง จ.ภูเก็ต 83000 โทรศัพท์ 076-215-900 โทรสาร 076-215-925

6/107 M.9 Soi Saokhem Sakdided Road Wichit, Maung, Phuket 83000 Tel. 076-215-900 Fax. 076-215-925



NSC - TISI - TIS 17025

TESTING 1661

## Analysis Report

CUSTOMER	: บริษัท อันตามันคารา จำกัด	REPORT NO.	: 660918-150
PROJECT	: อันคารา วิลล่า แอนด์ รีสอร์ท	SAMPLE NO.	: 66092682
LOCATION	: 15 หมู่ 6 ต.กมลา อ.กะทู้ จ.ภูเก็ต	RECEIVED DATE	: 08/09/2023
SAMPLING SOURCE	: น้ำทิ้งจากการบำบัด	TESTED DATE	: 09/09/2023 - 18/09/2023
SAMPLING DATE	: 08/09/2023	REPORTED DATE	: 18/09/2023
SAMPLING BY	: Kittichai 2-192-จ-0005		
SAMPLING METHOD	: GRAB SAMPLING		

PARAMETER	UNIT	METHOD	RESULT	STANDARD
ความเป็นกรด-ด่าง <sup>/1</sup>	-	4500-H <sup>+</sup> B. Electrometric Method	7.77	5.0 - 9.0
ของแข็งแขวนลอยทั้งหมด <sup>/1,2</sup>	mg/l	2540 D. Total Suspended Solids Dried at 103 - 105 °C	< 10	≤ 40
ซัลไฟด์ <sup>/1</sup>	mg/l	4500-S <sup>2-</sup> F. Iodometric Method	0.27	≤ 1.0
ทีเคเอ็น-ไนโตรเจน <sup>/1</sup>	mg/l	4500-N <sub>org</sub> B. Macro-Kjeldahl Method	0.56	≤ 35
ไขมันและน้ำมัน <sup>/1</sup>	mg/l	5520 B. Liquid-Liquid, Partition-Gravimetric Method	< 0.2	≤ 20
ความสกปรกในรูปสารอินทรีย์	mg/l	5210 B. 5-Day BOD Test	5.28	≤ 30
ลักษณะทางกายภาพ	ของเหลวขุ่นเล็กน้อย			

### Remark

Analysis Method : Standard Methods For the Examination of Water and Wastewater 24<sup>th</sup> Edition 2023

STANDARD : มาตรฐานควบคุมการระบายน้ำทิ้งจากอาคารบางประเภทและบางขนาด : อาคารประเภท ข โรงแรมที่มีจำนวนห้องอาคาร สำหรับใช้เป็นห้องพักอาศัยรวมกันทุกชั้นของอาคารหรือกลุ่มของตั้งแต่ 60 ห้อง แต่ไม่ถึง 200 ห้อง ตามประกาศกระทรวงทรัพยากรธรรมชาติและสิ่งแวดล้อม เรื่อง กำหนดมาตรฐานควบคุม การระบายน้ำทิ้งจากอาคาร บางประเภทและบางขนาด ลงวันที่ 7 พฤศจิกายน 2548 ประกาศในราชกิจจานุเบกษาเล่มที่ 122 ตอนที่ 125ง วันที่ 29 ธันวาคม 2548

/1 : Registered by DIW 2-192

/2 : Accredited by TISI 2017

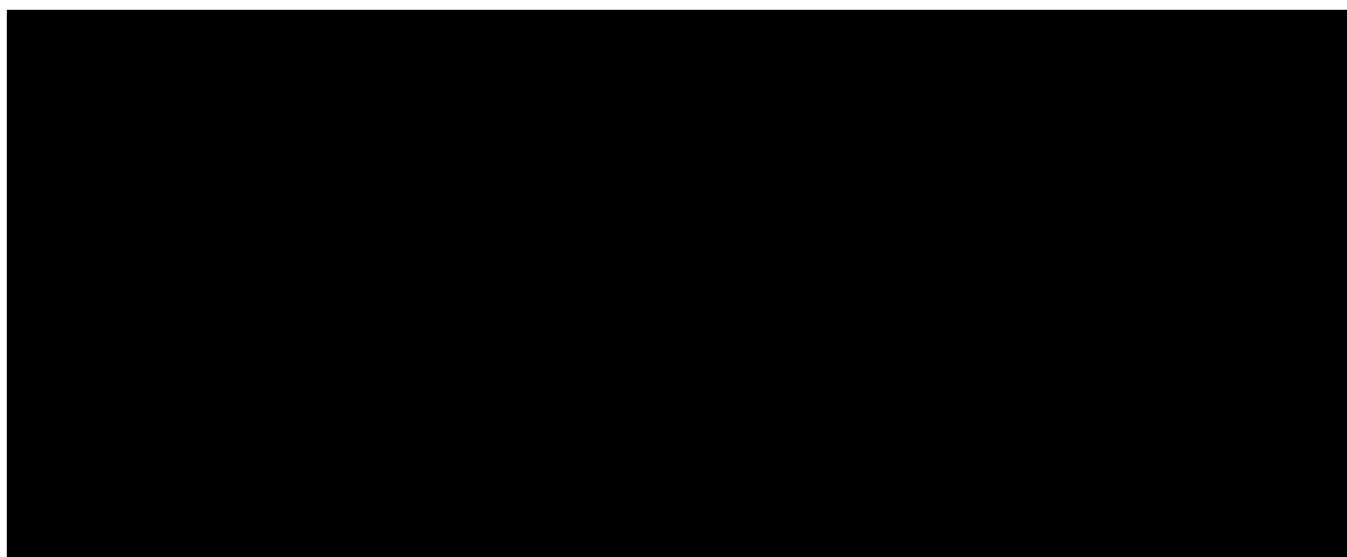



บริษัท เซาเทิร์น แล็บ แอนด์ เอ็นจิเนียริง จำกัด

Southern Lab & Engineering Co., Ltd.

6/107 ม.9 ซอยเสาช้าง ถนนศักดิ์เดช ต.วิชิต อ.เมือง จ.ภูเก็ต 83000 โทรศัพท์ 076-215-900 โทรสาร 076-215-925

6/107 M.9 Soi Saokhan Sakdided Road Wichit, Maung, Phuket 83000 Tel. 076-215-900 Fax. 076-215-925

## Analysis Report

CUSTOMER	: บริษัท อันดามันดารา จำกัด	REPORT NO.	: 660918-150
PROJECT	: อันดามัน วิลล่า แอนด์ รีสอร์ท	SAMPLE NO.	: 66092682
LOCATION	: 15 หมู่ 6 ต.กมลา อ.กะปง จ.ภูเก็ต	RECEIVED DATE	: 08/09/2023
SAMPLING SOURCE	: น้ำทิ้งผ่านการบำบัด	TESTED DATE	: 09/09/2023 - 18/09/2023
SAMPLING DATE	: 08/09/2023	REPORTED DATE	: 18/09/2023
SAMPLING BY	: Kittichai ว-192-จ-0005		
SAMPLING METHOD	: GRAB SAMPLING		

PARAMETER	UNIT	METHOD	RESULT	STANDARD
ของแข็งละลาย	mg/l	Electrometric Method	306	$\leq 500^*$
ตะกอนหนัก	ml/l	2540 F. Settleable Solids	< 0.1	$\leq 0.5$
ลักษณะทางกายภาพ	ของเหลวขุ่นเล็กน้อย			

### Remark

Analysis Method : Standard Methods For the Examination of Water and Wastewater 24<sup>th</sup> Edition 2023

STANDARD : มาตรฐานควบคุมการระบายน้ำทิ้งจากอาคารบางประเภทและบางขนาด : อาคารประเภท ข โรงแรมที่มีจำนวนห้องอาคาร  
สำหรับใช้เป็นห้องพักอาศัยรวมกันทุกชั้นของอาคารหรือกลุ่มของตั้งแต่ 60 ห้อง แต่ไม่ถึง 200 ห้อง  
ตามประกาศกระทรวงทรัพยากรธรรมชาติและสิ่งแวดล้อม เรื่อง กำหนดมาตรฐานควบคุม การระบายน้ำทิ้งจากอาคาร  
บางประเภทและบางขนาด ลงวันที่ 7 พฤศจิกายน 2548 ประกาศในราชกิจจานุเบกษาเล่มที่ 122  
ตอนที่ 125 ง วันที่ 29 ธันวาคม 2548

\* : เป็นค่าที่เพิ่มขึ้นจากปริมาณสารละลายในน้ำตามปกติ (ของแข็งละลายในน้ำใช้ เท่ากับ 70.2 มก./ล.)



บริษัท เซาท์เทิร์น แล็บ แอนด์ เอ็นจิเนียริง จำกัด

Southern Lab & Engineering Co., Ltd.

6/107 ม.9 ซอยเสาชემ ถนนศักดิ์เดช ต.วิชิต อ.เมือง จ.ภูเก็ต 83000 โทรศัพท์ 076-215-900 โทรสาร 076-215-925

6/107 M.9 Soi Sackhem Sakdided Road Wichit, Maung, Phuket 83000 Tel. 076-215-900 Fax. 076-215-925



TESTING 1661

## Analysis Report

CUSTOMER	: บริษัท อันดามันคารา จำกัด	REPORT NO.	: 660918-151
PROJECT	: อันดามัน วิลล่า แอนด์ รีสอร์ท	SAMPLE NO.	: 66092683
LOCATION	: 15 หมู่ 6 ต.กมตา อ.กะฐัง จ.ภูเก็ต	RECEIVED DATE	: 08/09/2023
SAMPLING SOURCE	: น้ำทิ้งผ่านการบำบัด (แคนทีน)	TESTED DATE	: 09/09/2023 - 18/09/2023
SAMPLING DATE	: 08/09/2023	REPORTED DATE	: 18/09/2023
SAMPLING BY	: Kittichai ๖-192-๖-0005		
SAMPLING METHOD	: GRAB SAMPLING		

PARAMETER	UNIT	METHOD	RESULT	STANDARD
ความเป็นกรด-ด่าง <sup>/1</sup>	-	4500-H <sup>+</sup> B. Electrometric Method	7.32	5.0 - 9.0
ของแข็งแขวนลอยทั้งหมด <sup>/1,2</sup>	mg/l	2540 D. Total Suspended Solids Dried at 103 - 105 °C	< 10	≤ 40
ซัลไฟด์ <sup>/1</sup>	mg/l	4500-S <sup>2-</sup> F. Iodometric Method	0.40	≤ 1.0
ทีเคเอ็น-ไนโตรเจน <sup>/1</sup>	mg/l	4500-N <sub>org</sub> B. Macro-Kjeldahl Method	27.72	≤ 35
ไขมันและน้ำมัน <sup>/1</sup>	mg/l	5520 B. Liquid-Liquid, Partition-Gravimetric Method	1.00	≤ 20
ความสกปรกในรูปสารอินทรีย์	mg/l	5210 B. 5-Day BOD Test	5.02	≤ 30
ลักษณะทางกายภาพ	ของเหลวขุ่นเล็กน้อย			

### Remark

Analysis Method : Standard Methods For the Examination of Water and Wastewater 24<sup>th</sup> Edition 2023

**STANDARD** : มาตรฐานควบคุมการระบายน้ำทิ้งจากอาคารบางประเภทและบางขนาด : อาคารประเภท ข โรงแรมที่มีจำนวนห้องอาคารสำหรับใช้เป็นห้องพักอาศัยรวมกันทุกชั้นของอาคารหรือกลุ่มของตั้งแต่ 60 ห้อง แต่ไม่ถึง 200 ห้อง ตามประกาศกระทรวงทรัพยากรธรรมชาติและสิ่งแวดล้อม เรื่อง กำหนดมาตรฐานควบคุม การระบายน้ำทิ้งจากอาคารบางประเภทและบางขนาด ลงวันที่ 7 พฤศจิกายน 2548 ประกาศในราชกิจจานุเบกษาเล่มที่ 122 ตอนที่ 125ง วันที่ 29 ธันวาคม 2548

/1 : Registered by DIW ๖-192

/2 : Accredited by TISI 2017

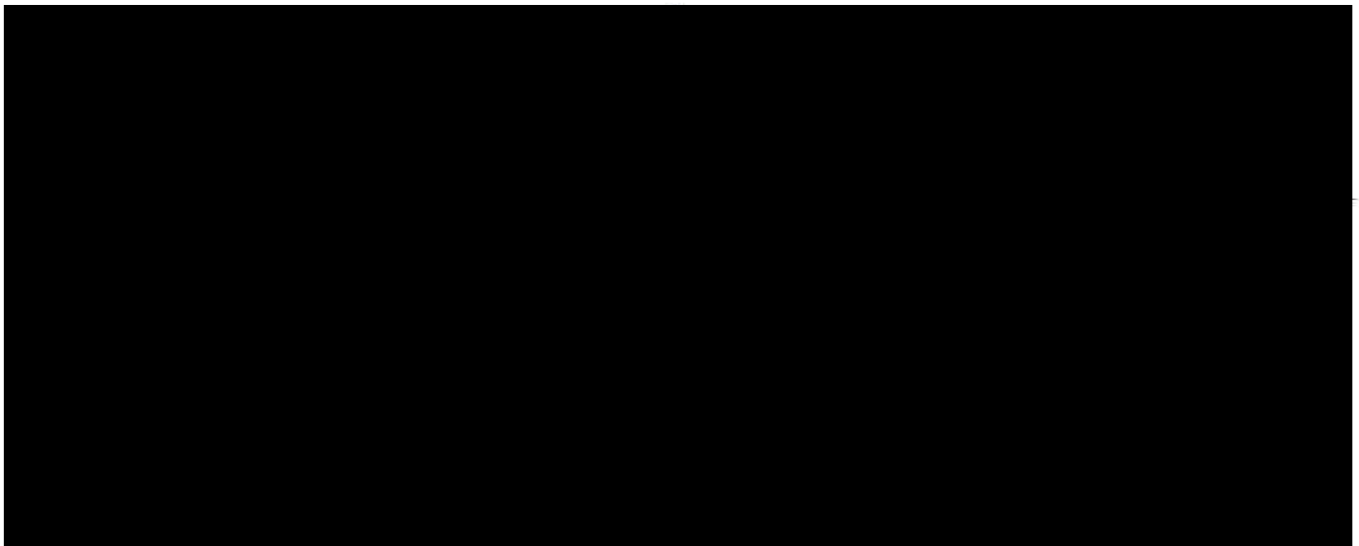



บริษัท เซาเทิร์น แล็บ แอนด์ เอ็นจิเนียริง จำกัด

Southern Lab & Engineering Co., Ltd.

6/107 ม.9 ซอยสาเข็ม ถนนศักดิ์เดช ต.วิชิต อ.เมือง จ.ภูเก็ต 83000 โทรศัพท์ 076-215-900 โทรสาร 076-215-925

6/107 M.9 Soi Saokhem Sakdided Road Wichit, Maung, Phuket 83000 Tel. 076-215-900 Fax. 076-215-925

## Analysis Report

CUSTOMER	: บริษัท อ้นดามันดารา จำกัด	REPORT NO.	: 660918-151
PROJECT	: อ้นดารา วิลล่า แอนด์ รีสอร์ท	SAMPLE NO.	: 66092683
LOCATION	: 15 หมู่ 6 ต.กมลา อ.กะทู้ จ.ภูเก็ต	RECEIVED DATE	: 08/09/2023
SAMPLING SOURCE	: น้ำทิ้งผ่านการบำบัด (แคนทีน)	TESTED DATE	: 09/09/2023 - 18/09/2023
SAMPLING DATE	: 08/09/2023	REPORTED DATE	: 18/09/2023
SAMPLING BY	: Kittichai 2-192-จ-0005		
SAMPLING METHOD	: GRAB SAMPLING		

PARAMETER	UNIT	METHOD	RESULT	STANDARD
ของแข็งละลาย	mg/l	Electrometric Method	465	≤ 500*
ตะกอนหนัก	ml/l	2540 F. Settleable Solids	< 0.1	≤ 0.5
ลักษณะทางกายภาพ	ของเหลวขุ่นเล็กน้อย			

### Remark

Analysis Method : Standard Methods For the Examination of Water and Wastewater 24<sup>th</sup> Edition 2023

STANDARD : มาตรฐานควบคุมการระบายน้ำทิ้งจากอาคารบางประเภทและบางขนาด : อาคารประเภท ข โรงแรมที่มีจำนวนห้องอาคาร สำหรับใช้เป็นห้องพักอาศัยรวมกันทุกชั้นของอาคารหรือกลุ่มของตั้งแต่ 60 ห้อง แต่ไม่ถึง 200 ห้อง ตามประกาศกระทรวงทรัพยากรธรรมชาติและสิ่งแวดล้อม เรื่อง กำหนดมาตรฐานควบคุม การระบายน้ำทิ้งจากอาคาร บางประเภทและบางขนาด ลงวันที่ 7 พฤศจิกายน 2548 ประกาศในราชกิจจานุเบกษาเล่มที่ 122 ตอนที่ 125ง วันที่ 29 ธันวาคม 2548

\* : เป็นค่าที่เพิ่มขึ้นจากปริมาณสารละลายในน้ำตามปกติ (ของแข็งละลายในน้ำใช้เท่ากับ 70.2 มก./ล.)

Anal

TH



บริษัท เซาท์เทิร์น แล็บ แอนด์ เอ็นจิเนียริง จำกัด

Southern Lab & Engineering Co., Ltd.

6/107 ม.9 ซอยเสาชิม ถนนศักดิ์เดช ต.วิชิต อ.เมือง จ.ภูเก็ต 83000 โทรศัพท์ 076-215-900 โทรสาร 076-215-925

6/107 M.9 Soi Saokhem Sakdided Road Wichit, Maung, Phuket 83000 Tel. 076-215-900 Fax. 076-215-925



NSC - TISI - TIS 17025

TESTING 1661

## Analysis Report

CUSTOMER	: บริษัท อันดามันดารา จำกัด	REPORT NO.	: 661017-119
PROJECT	: อันดารา วิลล่า แอนด์ รีสอร์ท	SAMPLE NO.	: 66102963
LOCATION	: 15 หมู่ 6 ต.กมลา อ.กะฐี จ.ภูเก็ต	RECEIVED DATE	: 05/10/2023
SAMPLING SOURCE	: น้ำทิ้งผ่านการบำบัด	TESTED DATE	: 06/10/2023 - 17/10/2023
SAMPLING DATE	: 05/10/2023	REPORTED DATE	: 17/10/2023
SAMPLING BY	: Kittichai ว-192-จ-0005		
SAMPLING METHOD	: GRAB SAMPLING		

PARAMETER	UNIT	METHOD	RESULT	STANDARD
ความเป็นกรด-ด่าง <sup>/1</sup>	-	4500-H <sup>+</sup> B. Electrometric Method	7.78	5.0 - 9.0
ของแข็งแขวนลอยทั้งหมด <sup>/1,2</sup>	mg/l	2540 D. Total Suspended Solids Dried at 103 - 105 °C	< 10	≤ 40
ซัลไฟด์ <sup>/1</sup>	mg/l	4500-S <sup>2-</sup> F. Iodometric Method	< 0.10	≤ 1.0
ทีเคเอ็น-ไนโตรเจน <sup>/1</sup>	mg/l	4500-N <sub>org</sub> B. Macro-Kjeldahl Method	3.92	≤ 35
ไขมันและน้ำมัน <sup>/1</sup>	mg/l	5520 B. Liquid-Liquid, Partition-Gravimetric Method	< 0.2	≤ 20
ความสกปรกในรูปสารอินทรีย์	mg/l	5210 B. 5-Day BOD Test	1.39	≤ 30
ลักษณะทางกายภาพ	ของเหลวขุ่นเล็กน้อย			

### Remark

Analysis Method : Standard Methods For the Examination of Water and Wastewater 24<sup>th</sup> Edition 2023

STANDARD : มาตรฐานควบคุมการระบายน้ำทิ้งจากอาคารบางประเภทและบางขนาด : อาคารประเภท ข โรงแรมที่มีจำนวนห้องอาคาร  
สำหรับใช้เป็นห้องพักอาศัยรวมกันทุกชั้นของอาคารหรือกลุ่มของตั้งแต่ 60 ห้อง แต่ไม่ถึง 200 ห้อง  
ตามประกาศกระทรวงทรัพยากรธรรมชาติและสิ่งแวดล้อม เรื่อง กำหนดมาตรฐานควบคุม การระบายน้ำทิ้งจากอาคาร  
บางประเภทและบางขนาด ลงวันที่ 7 พฤศจิกายน 2548 ประกาศในราชกิจจานุเบกษาเล่มที่ 122  
ตอนที่ 125 ง วันที่ 29 ธันวาคม 2548



บริษัท เซาเทิร์น แล็บ แอนด์ เอ็นจิเนียริง จำกัด

*Southern Lab & Engineering Co., Ltd.*

6/107 ม.9 ซอยเสาชิม ถนนศักดิ์เดช ต.วิชิต อ.เมือง จ.ภูเก็ต 83000 โทรศัพท์ 076-215-900 โทรสาร 076-215-925

6/107 M.9 Soi Saokhem Sakdided Road Wichit, Maung, Phuket 83000 Tel. 076-215-900 Fax. 076-215-925

### Analysis Report

CUSTOMER	: บริษัท อันดามันดารา จำกัด	REPORT NO.	: 661017-119
PROJECT	: อันดามัน วิลล่า แอนด์ รีสอร์ท	SAMPLE NO.	: 66102963
LOCATION	: 15 หมู่ 6 ต.กมลา อ.กะทู้ จ.ภูเก็ต	RECEIVED DATE	: 05/10/2023
SAMPLING SOURCE	: น้ำทิ้งผ่านการบำบัด	TESTED DATE	: 06/10/2023 - 17/10/2023
SAMPLING DATE	: 05/10/2023	REPORTED DATE	: 17/10/2023
SAMPLING BY	: Kittichai 2-192-จ-0005		
SAMPLING METHOD	: GRAB SAMPLING		

PARAMETER	UNIT	METHOD	RESULT	STANDARD
ของแข็งละลาย	mg/l	Electrometric Method	748	$\leq 500^*$
ตะกอนหนัก	ml/l	2540 F. Settleable Solids	< 0.1	$\leq 0.5$
ลักษณะทางกายภาพ	ของเหลวขุ่นเล็กน้อย			

#### Remark

Analysis Method : Standard Methods For the Examination of Water and Wastewater 24<sup>th</sup> Edition 2023

STANDARD : มาตรฐานควบคุมการระบายน้ำทิ้งจากอาคารบางประเภทและบางขนาด : อาคารประเภท ข โรงแรมที่มีจำนวนห้องอาคารสำหรับใช้เป็นห้องพักอาศัยรวมกันทุกชั้นของอาคารหรือกลุ่มของตั้งแต่ 60 ห้อง แต่ไม่ถึง 200 ห้อง ตามประกาศกระทรวงทรัพยากรธรรมชาติและสิ่งแวดล้อม เรื่อง กำหนดมาตรฐานควบคุม การระบายน้ำทิ้งจากอาคารบางประเภทและบางขนาด ลงวันที่ 7 พฤศจิกายน 2548 ประกาศในราชกิจจานุเบกษาเล่มที่ 122 ตอนที่ 125ง วันที่ 29 ธันวาคม 2548

\* : เป็นค่าที่เพิ่มขึ้นจากปริมาณสารละลายในน้ำตามปกติ (ของแข็งละลายในน้ำใช้ เท่ากับ 96.3 มก./ล.)



บริษัท เซาท์เทิร์น แล็บ แอนด์ เอ็นจิเนียริง จำกัด

Southern Lab & Engineering Co., Ltd.

6/107 ม.9 ซอยเสาช้าง ถนนศักดิ์เดช ต.วิชิต อ.เมือง จ.ภูเก็ต 83000 โทรศัพท์ 076-215-900 โทรสาร 076-215-925

6/107 M.9 Soi Saokhem Sakdided Road Wichit, Maung, Phuket 83000 Tel. 076-215-900 Fax. 076-215-925



NSC - TISI - TIS 17025

TESTING 1661

## Analysis Report

CUSTOMER	: บริษัท อันลัมน์ดารา จำกัด	REPORT NO.	: 661017-120
PROJECT	: อังคารา วิลล่า แอนด์ รีสอร์ท	SAMPLE NO.	: 66102964
LOCATION	: 15 หมู่ 6 ต.กมลา อ.กะฐี จ.ภูเก็ต	RECEIVED DATE	: 05/10/2023
SAMPLING SOURCE	: น้ำทิ้งผ่านการบำบัด (แคนทีน)	TESTED DATE	: 06/10/2023 - 17/10/2023
SAMPLING DATE	: 05/10/2023	REPORTED DATE	: 17/10/2023
SAMPLING BY	: Kittichai 3-192-จ-0005		
SAMPLING METHOD	: GRAB SAMPLING		

PARAMETER	UNIT	METHOD	RESULT	STANDARD
ความเป็นกรด-ด่าง <sup>/1</sup>	-	4500-H <sup>+</sup> B. Electrometric Method	6.81	5.0 - 9.0
ของแข็งแขวนลอยทั้งหมด <sup>/1,2</sup>	mg/l	2540 D. Total Suspended Solids Dried at 103 - 105 ° C	< 10	≤ 40
ซัลไฟด์ <sup>/1</sup>	mg/l	4500-S <sup>2-</sup> F. Iodometric Method	0.27	≤ 1.0
ทีเคเอ็น-ไนโตรเจน <sup>/1</sup>	mg/l	4500-N <sub>org</sub> B. Macro-Kjeldahl Method	28.56	≤ 35
ไขมันและน้ำมัน <sup>/1</sup>	mg/l	5520 B. Liquid-Liquid, Partition-Gravimetric Method	0.20	≤ 20
ความสกปรกในรูปสารอินทรีย์	mg/l	5210 B. 5-Day BOD Test	6.60	≤ 30
ลักษณะทางกายภาพ	ของเหลวขุ่น มีตะกอน			

### Remark

Analysis Method : Standard Methods For the Examination of Water and Wastewater 24<sup>th</sup> Edition 2023

STANDARD : มาตรฐานควบคุมการระบายน้ำทิ้งจากอาคารบางประเภทและบางขนาด : อาคารประเภท ข โรงแรมที่มีจำนวนห้องอาคารสำหรับใช้เป็นห้องพักอาศัยรวมกันทุกชั้นของอาคารหรือกลุ่มของตั้งแต่ 60 ห้อง แต่ไม่ถึง 200 ห้อง ตามประกาศกระทรวงทรัพยากรธรรมชาติและสิ่งแวดล้อม เรื่อง กำหนดมาตรฐานควบคุม การระบายน้ำทิ้งจากอาคารบางประเภทและบางขนาด ลงวันที่ 7 พฤศจิกายน 2548 ประกาศในราชกิจจานุเบกษาเล่มที่ 122 ตอนที่ 125ง วันที่ 29 ธันวาคม 2548

/1 : Registered by DIW 3-192

/2 : Accredited by TISI 2017



บริษัท เซาท์เทิร์น แล็บ แอนด์ เอ็นจิเนียริง จำกัด

Southern Lab & Engineering Co., Ltd.

6/107 ม.9 ซอยเสาเข็ม ถนนศักดิ์ชัย ต.วิชิต อ.เมือง จ.ภูเก็ต 83000 โทรศัพท์ 076-215-900 โทรสาร 076-215-925

6/107 M.9 Soi Saokhem Sakdided Road Wichit, Maung, Phuket 83000 Tel. 076-215-900 Fax. 076-215-925

## Analysis Report

CUSTOMER : บริษัท อันดามันดารา จำกัด REPORT NO. : 661017-120  
PROJECT : อังคารา วิลล่า แอนด์ รีสอร์ท SAMPLE NO. : 66102964  
LOCATION : 15 หมู่ 6 ต.กมลา อ.กะฐี จ.ภูเก็ต RECEIVED DATE : 05/10/2023  
SAMPLING SOURCE : น้ำทิ้งผ่านการบำบัด (แกนพื้น) TESTED DATE : 06/10/2023 - 17/10/2023  
SAMPLING DATE : 05/10/2023 REPORTED DATE : 17/10/2023  
SAMPLING BY : Kittichai ว-192-จ-0005  
SAMPLING METHOD : GRAB SAMPLING

PARAMETER	UNIT	METHOD	RESULT	STANDARD
ของแข็งละลาย	mg/l	Electrometric Method	453	$\leq 500^*$
ตะกอนหนัก	ml/l	2540 F. Settleable Solids	< 0.1	$\leq 0.5$
ลักษณะทางกายภาพ	ของเหลวขุ่น มีตะกอน			

### Remark

Analysis Method : Standard Methods For the Examination of Water and Wastewater 24<sup>th</sup> Edition 2023

STANDARD : มาตรฐานควบคุมการระบายน้ำทิ้งจากอาคารบางประเภทและบางขนาด : อาคารประเภท ข โรงแรมที่มีจำนวนห้องอาคาร  
สำหรับใช้เป็นห้องพักอาศัยรวมกันทุกชั้นของอาคารหรือกลุ่มของตั้งแต่ 60 ห้อง แต่ไม่ถึง 200 ห้อง  
ตามประกาศกระทรวงทรัพยากรธรรมชาติและสิ่งแวดล้อม เรื่อง กำหนดมาตรฐานควบคุม การระบายน้ำทิ้งจากอาคาร  
บางประเภทและบางขนาด ลงวันที่ 7 พฤศจิกายน 2548 ประกาศในราชกิจจานุเบกษาเล่มที่ 122  
ตอนที่ 125 ง วันที่ 29 ธันวาคม 2548

\* : เป็นค่าที่เพิ่มขึ้นจากปริมาณสารละลายในน้ำตามปกติ (ของแข็งละลายในน้ำใช้เท่ากับ 96.3 มก./ล.)





บริษัท เซาท์เทิร์น แล็บ แอนด์ เอ็นจิเนียริง จำกัด

Southern Lab & Engineering Co., Ltd.

6/107 ม.9 ซอยเสาช้าง ถนนศักดิ์เดช ต.วิชิต อ.เมือง จ.ภูเก็ต 83000 โทรศัพท์ 076-215-900 โทรสาร 076-215-925

6/107 M.9 Soi Saokhem Sakdided Road Wichit, Maung, Phuket 83000 Tel. 076-215-900 Fax. 076-215-925



NSC - TISI - TIS 17025

TESTING 1661

## Analysis Report

CUSTOMER	: บริษัท อ้นดามันดารา จำกัด	REPORT NO.	: 661117-198
PROJECT	: อ้นดารา วิลล่า แอนด์ รีสอร์ท	SAMPLE NO.	: 66113251
LOCATION	: 15 หมู่ 6 ต.กมลา อ.กะทู้ จ.ภูเก็ต	RECEIVED DATE	: 02/11/2023
SAMPLING SOURCE	: น้ำทิ้งผ่านการบำบัด (วิลล่า)	TESTED DATE	: 03/11/2023 - 17/11/2023
SAMPLING DATE	: 02/11/2023	REPORTED DATE	: 17/11/2023
SAMPLING BY	: Kittichai ๖-192-๖-0005		
SAMPLING METHOD	: GRAB SAMPLING		

PARAMETER	UNIT	METHOD	RESULT	STANDARD
ความเป็นกรด-ด่าง <sup>/1</sup>	-	4500-H <sup>+</sup> B. Electrometric Method	6.72	5.0 - 9.0
ของแข็งแขวนลอยทั้งหมด <sup>/1,2</sup>	mg/l	2540 D. Total Suspended Solids Dried at 103 - 105 °C	< 10	≤ 40
ซัลไฟด์ <sup>/1</sup>	mg/l	4500-S <sup>2-</sup> F. Iodometric Method	0.67	≤ 1.0
ทีเคเอ็น-ไนโตรเจน <sup>/1</sup>	mg/l	4500-N <sub>org</sub> B. Macro-Kjeldahl Method	3.92	≤ 35
ไขมันและน้ำมัน <sup>/1</sup>	mg/l	5520 B. Liquid-Liquid, Partition-Gravimetric Method	< 0.2	≤ 20
ความสกปรกในรูปสารอินทรีย์	mg/l	5210 B. 5-Day BOD Test	2.93	≤ 30
ลักษณะทางกายภาพ	ของเหลวขุ่นเล็กน้อย มีตะกอน			

### Remark

Analysis Method : Standard Methods For the Examination of Water and Wastewater 24<sup>th</sup> Edition 2023

STANDARD : มาตรฐานควบคุมการระบายน้ำทิ้งจากอาคารบางประเภทและบางขนาด : อาคารประเภท ข โรงแรมที่มีจำนวนห้องอาคาร  
สำหรับใช้เป็นห้องพักอาศัยรวมกันทุกชั้นของอาคารหรือกลุ่มของตั้งแต่ 60 ห้อง แต่ไม่ถึง 200 ห้อง  
ตามประกาศกระทรวงทรัพยากรธรรมชาติและสิ่งแวดล้อม เรื่อง กำหนดมาตรฐานควบคุม การระบายน้ำทิ้งจากอาคาร  
บางประเภทและบางขนาด ลงวันที่ 7 พฤศจิกายน 2548 ประกาศในราชกิจจานุเบกษาเล่มที่ 122  
ตอนที่ 125 ง วันที่ 29 ธันวาคม 2548

/1 : Registered by DIW ๖-192

/2 : Accredited by TISI 2017



บริษัท เซาท์เทิร์น แล็บ แอนด์ เอ็นจิเนียริง จำกัด

*Southern Lab & Engineering Co., Ltd.*

6/107 ม.9 ซอยเขาเข็ม ถนนศักดิ์เดช ต.วิชิต อ.เมือง จ.ภูเก็ต 83000 โทรศัพท์ 076-215-900 โทรสาร 076-215-925

6/107 M.9 Soi Saokhem Sakdided Road Wichit, Maung, Phuket 83000 Tel. 076-215-900 Fax. 076-215-925

### Analysis Report

CUSTOMER : บริษัท อันทามันดารา จำกัด REPORT NO. : 661117-198  
PROJECT : อันทามันดารา วิลล่า แอนด์ รีสอร์ท SAMPLE NO. : 66113251  
LOCATION : 15 หมู่ 6 ต.กมลา อ.กะทู้ จ.ภูเก็ต RECEIVED DATE : 02/11/2023  
SAMPLING SOURCE : น้ำทิ้งจากการบำบัด (วิลล่า) TESTED DATE : 03/11/2023 - 17/11/2023  
SAMPLING DATE : 02/11/2023 REPORTED DATE : 17/11/2023  
SAMPLING BY : Kittichai 2-192-จ-0005  
SAMPLING METHOD : GRAB SAMPLING

PARAMETER	UNIT	METHOD	RESULT	STANDARD
ของแข็งละลาย	mg/l	Electrometric Method	1,418	≤ 500*
ตะกอนหนัก	ml/l	2540 F. Settleable Solids	< 0.1	≤ 0.5
ลักษณะทางกายภาพ	ของเหลวขุ่นเล็กน้อย มีตะกอน			

#### Remark

Analysis Method : Standard Methods For the Examination of Water and Wastewater 24<sup>th</sup> Edition 2023

STANDARD : มาตรฐานควบคุมการระบายน้ำทิ้งจากอาคารบางประเภทและบางขนาด : อาคารประเภท ข โรงแรมที่มีจำนวนห้องอาคาร  
สำหรับใช้เป็นห้องพักอาศัยรวมกันทุกชั้นของอาคารหรือกลุ่มของตั้งแต่ 60 ห้อง แต่ไม่ถึง 200 ห้อง  
ตามประกาศกระทรวงทรัพยากรธรรมชาติและสิ่งแวดล้อม เรื่อง กำหนดมาตรฐานควบคุม การระบายน้ำทิ้งจากอาคาร  
บางประเภทและบางขนาด ลงวันที่ 7 พฤศจิกายน 2548 ประกาศในราชกิจจานุเบกษาเล่มที่ 122  
ตอนที่ 125 ง วันที่ 29 ธันวาคม 2548

\* : เป็นค่าที่เพิ่มขึ้นจากปริมาณสารละลายในน้ำตามปกติ (ของแข็งละลายในน้ำใช้เท่ากับ 69.8 มก./ล.)



บริษัท เซาท์เทิร์น แล็บ แอนด์ เอ็นจิเนียริง จำกัด

Southern Lab & Engineering Co., Ltd.

6/107 ม.9 ซอยเสาว์ขิม ถนนศักดิ์เดช ต.วิชิต อ.เมือง จ.ภูเก็ต 83000 โทรศัพท์ 076-215-900 โทรสาร 076-215-925

6/107 M.9 Soi Saokhem Sakdided Road Wichit, Maung, Phuket 83000 Tel. 076-215-900 Fax. 076-215-925



NSC - TISI - TIS 17025

TESTING 1661

## Analysis Report

CUSTOMER	: บริษัท อันดามันดารา จำกัด	REPORT NO.	: 661117-199
PROJECT	: อันดามัน วิลล่า แอนด์ รีสอร์ท	SAMPLE NO.	: 66113252
LOCATION	: 15 หมู่ 6 ต.กมลา อ.กะฐี จ.ภูเก็ต	RECEIVED DATE	: 02/11/2023
SAMPLING SOURCE	: น้ำทิ้งผ่านการบำบัด (แค่นทีน)	TESTED DATE	: 03/11/2023 - 17/11/2023
SAMPLING DATE	: 02/11/2023	REPORTED DATE	: 17/11/2023
SAMPLING BY	: Kittichai ว-192-จ-0005		
SAMPLING METHOD	: GRAB SAMPLING		

PARAMETER	UNIT	METHOD	RESULT	STANDARD
ความเป็นกรด-ด่าง <sup>/1</sup>	-	4500-H <sup>+</sup> B. Electrometric Method	6.50	5.0 - 9.0
ของแข็งแขวนลอยทั้งหมด <sup>/1,2</sup>	mg/l	2540 D. Total Suspended Solids Dried at 103 - 105 ° C	< 10	≤ 40
ซัลไฟด์ <sup>/1</sup>	mg/l	4500-S <sup>2-</sup> F. Iodometric Method	0.27	≤ 1.0
ทีเคเอ็น-ไนโตรเจน <sup>/1</sup>	mg/l	4500-N <sub>org</sub> B. Macro-Kjeldahl Method	27.44	≤ 35
ไขมันและน้ำมัน <sup>/1</sup>	mg/l	5520 B. Liquid-Liquid, Partition-Gravimetric Method	0.40	≤ 20
ความสกปรกในรูปสารอินทรีย์	mg/l	5210 B. 5-Day BOD Test	10.24	≤ 30
ลักษณะทางกายภาพ	ของเหลวขุ่นเล็กน้อย มีตะกอน			

### Remark

Analysis Method : Standard Methods For the Examination of Water and Wastewater 24<sup>th</sup> Edition 2023

STANDARD : มาตรฐานควบคุมการระบายน้ำทิ้งจากอาคารบางประเภทและบางขนาด : อาคารประเภท ข โรงแรมที่มีจำนวนห้องอาคาร  
สำหรับใช้เป็นห้องพักอาศัยรวมกันทุกชั้นของอาคารหรือกลุ่มของตั้งแต่ 60 ห้อง แต่ไม่ถึง 200 ห้อง  
ตามประกาศกระทรวงทรัพยากรธรรมชาติและสิ่งแวดล้อม เรื่อง กำหนดมาตรฐานควบคุม การระบายน้ำทิ้งจากอาคาร  
บางประเภทและบางขนาด ลงวันที่ 7 พฤศจิกายน 2548 ประกาศในราชกิจจานุเบกษาเล่มที่ 122  
ตอนที่ 125 ง วันที่ 29 ธันวาคม 2548

/1 : Registered by DIW ว-192

/2 : Accredited by TISI 2017



บริษัท เซาเทิร์น แล็บ แอนด์ เอ็นจิเนียริง จำกัด

Southern Lab & Engineering Co., Ltd.

6/107 ม.9 ซอยสาเข็ม ถนนศักดิ์เดช ต.วิชิต อ.เมือง จ.ภูเก็ต 83000 โทรศัพท์ 076-215-900 โทรสาร 076-215-925

6/107 M.9 Soi Saokhem Sakdided Road Wichit, Maung, Phuket 83000 Tel. 076-215-900 Fax. 076-215-925

### Analysis Report

CUSTOMER : บริษัท อันดามันดารา จำกัด REPORT NO. : 661117-199  
PROJECT : อันดามัน วิลล่า แอนด์ รีสอร์ท SAMPLE NO. : 66113252  
LOCATION : 15 หมู่ 6 ต.กมลา อ.กะทู้ จ.ภูเก็ต RECEIVED DATE : 02/11/2023  
SAMPLING SOURCE : น้ำทิ้งจากการบำบัด (แค่นทีน) TESTED DATE : 03/11/2023 - 17/11/2023  
SAMPLING DATE : 02/11/2023 REPORTED DATE : 17/11/2023  
SAMPLING BY : Kittichai ว-192-จ-0005  
SAMPLING METHOD : GRAB SAMPLING

PARAMETER	UNIT	METHOD	RESULT	STANDARD
ของแข็งละลาย	mg/l	Electrometric Method	418	≤ 500*
ตะกอนหนัก	ml/l	2540 F. Settleable Solids	< 0.1	≤ 0.5
ลักษณะทางกายภาพ	ของเหลวขุ่นเล็กน้อย มีตะกอน			

### Remark

Analysis Method : Standard Methods For the Examination of Water and Wastewater 24<sup>th</sup> Edition 2023

STANDARD : มาตรฐานควบคุมการระบายน้ำทิ้งจากอาคารบางประเภทและบางขนาด : อาคารประเภท ข โรงแรมที่มีจำนวนห้องอาคาร  
สำหรับใช้เป็นห้องพักอาศัยรวมกันทุกชั้นของอาคารหรือกลุ่มของตั้งแต่ 60 ห้อง แต่ไม่ถึง 200 ห้อง

ตามประกาศกระทรวงทรัพยากรธรรมชาติและสิ่งแวดล้อม เรื่อง กำหนดมาตรฐานควบคุม การระบายน้ำทิ้งจากอาคาร  
บางประเภทและบางขนาด ลงวันที่ 7 พฤศจิกายน 2548 ประกาศในราชกิจจานุเบกษาเล่มที่ 122

ตอนที่ 125 ง วันที่ 29 ธันวาคม 2548

\* : เป็นค่าที่เพิ่มขึ้นจากปริมาณสารละลายในน้ำตามปกติ (ของแข็งละลายในน้ำใช้ เท่ากับ 69.8 มก./ล.)



บริษัท เซาท์เทิร์น แล็บ แอนด์ เอ็นจิเนียริง จำกัด

Southern Lab & Engineering Co., Ltd.

6/107 ม.9 ซอยเสาว์เขม ถนนศักดิ์เดช ต.วิชิต อ.เมือง จ.ภูเก็ต 83000 โทรศัพท์ 076-215-900 โทรสาร 076-215-925  
6/107 M.9 Soi Saokhem Sakdided Road Wichit, Maung, Phuket 83000 Tel. 076-215-900 Fax. 076-215-925



TESTING 1681

## Analysis Report

CUSTOMER	: บริษัท อันดามันดารา จำกัด	REPORT NO.	: 661218-136
PROJECT	: อันดารา วิลล่า แอนด์ รีสอร์ท	SAMPLE NO.	: 66123632
LOCATION	: 15 หมู่ 6 ต.กมลา อ.กะทู้ จ.ภูเก็ต	RECEIVED DATE	: 07/12/2023
SAMPLING SOURCE	: น้ำทิ้งผ่านการบำบัด (วิลล่า)	TESTED DATE	: 08/12/2023 - 18/12/2023
SAMPLING DATE	: 07/12/2023	REPORTED DATE	: 18/12/2023
SAMPLING BY	: Kittichai 2-192-จ-0005		
SAMPLING METHOD	: GRAB SAMPLING		

PARAMETER	UNIT	METHOD	RESULT	STANDARD
ความเป็นกรด-ด่าง <sup>/1</sup>	-	4500-H <sup>+</sup> B. Electrometric Method	6.98	5.0 - 9.0
ของแข็งแขวนลอยทั้งหมด <sup>/1,2</sup>	mg/l	2540 D. Total Suspended Solids Dried at 103 - 105 ° C	< 10	≤ 40
ซัลไฟด์ <sup>/1</sup>	mg/l	4500-S <sup>2-</sup> F. Iodometric Method	0.53	≤ 1.0
ทีเคเอ็น-ไนโตรเจน <sup>/1</sup>	mg/l	4500-N <sub>org</sub> B. Macro-Kjeldahl Method	1.62	≤ 35
ไขมันและน้ำมัน <sup>/1</sup>	mg/l	5520 B. Liquid-Liquid, Partition-Gravimetric Method	< 0.2	≤ 20
ความสกปรกในรูปสารอินทรีย์	mg/l	5210 B. 5-Day BOD Test	7.73	≤ 30
ลักษณะทางกายภาพ	ของเหลวขุ่นเล็กน้อย			

### Remark

Analysis Method : Standard Methods For the Examination of Water and Wastewater 24<sup>th</sup> Edition 2023

STANDARD : มาตรฐานควบคุมการระบายน้ำทิ้งจากอาคารบางประเภทและบางขนาด : อาคารประเภท ข โรงแรมที่มีจำนวนห้องอาคารสำหรับใช้เป็นห้องพักอาศัยรวมกันทุกชั้นของอาคารหรือกลุ่มของตั้งแต่ 60 ห้อง แต่ไม่ถึง 200 ห้อง ตามประกาศกระทรวงทรัพยากรธรรมชาติและสิ่งแวดล้อม เรื่อง กำหนดมาตรฐานควบคุม การระบายน้ำทิ้งจากอาคารบางประเภทและบางขนาด ลงวันที่ 7 พฤศจิกายน 2548 ประกาศในราชกิจจานุเบกษาเล่มที่ 122 ตอนที่ 125ง วันที่ 29 ธันวาคม 2548

/1 : Registered by DIW 2-192

/2 : Accredited by TISI 2017



บริษัท เซาเทิร์น แล็บ แอนด์ เอ็นจิเนียริง จำกัด

Southern Lab & Engineering Co., Ltd.

6/107 ม.9 ซอยเสาชემ ถนนศักดิ์เดช ต.วิชิต อ.เมือง จ.ภูเก็ต 83000 โทรศัพท์ 076-215-900 โทรสาร 076-215-925

6/107 M.9 Soi Saokhem Sakdided Road Wichit, Maung, Phuket 83000 Tel. 076-215-900 Fax. 076-215-925

### Analysis Report

CUSTOMER : บริษัท อันทามันดารา จำกัด REPORT NO. : 661218-136  
PROJECT : อันทารา วิลล่า แอนด์ รีสอร์ท SAMPLE NO. : 66123632  
LOCATION : 15 หมู่ 6 ต.กมลา อ.กะทู้ จ.ภูเก็ต RECEIVED DATE : 07/12/2023  
SAMPLING SOURCE : น้ำทิ้งผ่านการบำบัด (วิลล่า) TESTED DATE : 08/12/2023 - 18/12/2023  
SAMPLING DATE : 07/12/2023 REPORTED DATE : 18/12/2023  
SAMPLING BY : Kittichai ๖-192-๖-0005  
SAMPLING METHOD : GRAB SAMPLING

PARAMETER	UNIT	METHOD	RESULT	STANDARD
ของแข็งละลาย	mg/l	Electrometric Method	472	≤ 500*
ตะกอนหนัก	ml/l	2540 F. Settleable Solids	< 0.1	≤ 0.5
ลักษณะทางกายภาพ	ของเหลวขุ่นเล็กน้อย			

#### Remark

Analysis Method : Standard Methods For the Examination of Water and Wastewater 24<sup>th</sup> Edition 2023

STANDARD : มาตรฐานควบคุมการระบายน้ำทิ้งจากอาคารบางประเภทและบางขนาด : อาคารประเภท ข โรงแรมที่มีจำนวนห้องอาคารสำหรับใช้เป็นห้องพักอาศัยรวมกันทุกชั้นของอาคารหรือกลุ่มของตั้งแต่ 60 ห้อง แต่ไม่ถึง 200 ห้อง ตามประกาศกระทรวงทรัพยากรธรรมชาติและสิ่งแวดล้อม เรื่อง กำหนดมาตรฐานควบคุม การระบายน้ำทิ้งจากอาคารบางประเภทและบางขนาด ลงวันที่ 7 พฤศจิกายน 2548 ประกาศในราชกิจจานุเบกษาเล่มที่ 122 ตอนที่ 125ง วันที่ 29 ธันวาคม 2548

\* : เป็นค่าที่เพิ่มขึ้นจากปริมาณสารละลายในน้ำตามปกติ (ของแข็งละลายในน้ำใช้ เท่ากับ 75.7 มก./ล.)



บริษัท เซาท์เทิร์น แล็บ แอนด์ เอ็นจิเนียริง จำกัด

Southern Lab & Engineering Co., Ltd.

6/107 ม.9 ซอยเสาช้าง ถนนศักดิ์เดช ต.วิชิต อ.เมือง จ.ภูเก็ต 83000 โทรศัพท์ 076-215-900 โทรสาร 076-215-925

6/107 M.9 Soi Saokhem Sakdided Road Wichit, Maung, Phuket 83000 Tel. 076-215-900 Fax. 076-215-925



NSC - TISI - TIS 17025  
TESTING 1661

## Analysis Report

CUSTOMER	: บริษัท อันดามันดารา จำกัด	REPORT NO.	: 661218-137
PROJECT	: อันดารา วิลล่า แอนด์ รีสอร์ท	SAMPLE NO.	: 66123633
LOCATION	: 15 หมู่ 6 ต.กมลา อ.กะทู้ จ.ภูเก็ต	RECEIVED DATE	: 07/12/2023
SAMPLING SOURCE	: น้ำทิ้งผ่านการบำบัด (แคนทีน)	TESTED DATE	: 08/12/2023 - 18/12/2023
SAMPLING DATE	: 07/12/2023	REPORTED DATE	: 18/12/2023
SAMPLING BY	: Kittichai ว-192-จ-0005		
SAMPLING METHOD	: GRAB SAMPLING		

PARAMETER	UNIT	METHOD	RESULT	STANDARD
ความเป็นกรด-ด่าง <sup>/1</sup>	-	4500-H <sup>+</sup> B. Electrometric Method	6.40	5.0 - 9.0
ของแข็งแขวนลอยทั้งหมด <sup>/1,2</sup>	mg/l	2540 D. Total Suspended Solids Dried at 103 - 105 °C	< 10	≤ 40
ซัลไฟด์ <sup>/1</sup>	mg/l	4500-S <sup>2-</sup> F. Iodometric Method	0.93	≤ 1.0
ทีเคเอ็น-ไนโตรเจน <sup>/1</sup>	mg/l	4500-N <sub>org</sub> B. Macro-Kjeldahl Method	37.15	≤ 35
ไขมันและน้ำมัน <sup>/1</sup>	mg/l	5520 B. Liquid-Liquid, Partition-Gravimetric Method	1.00	≤ 20
ความสกปรกในรูปสารอินทรีย์	mg/l	5210 B. 5-Day BOD Test	10.64	≤ 30
ลักษณะทางกายภาพ	ของเหลวขุ่นเล็กน้อย			

### Remark

Analysis Method : Standard Methods For the Examination of Water and Wastewater 24<sup>th</sup> Edition 2023

STANDARD : มาตรฐานควบคุมการระบายน้ำทิ้งจากอาคารบางประเภทและบางขนาด : อาคารประเภท ข โรงแรมที่มีจำนวนห้องอาคาร  
สำหรับใช้เป็นห้องพักอาศัยรวมกันทุกชั้นของอาคารหรือกลุ่มของตั้งแต่ 60 ห้อง แต่ไม่ถึง 200 ห้อง  
ตามประกาศกระทรวงทรัพยากรธรรมชาติและสิ่งแวดล้อม เรื่อง กำหนดมาตรฐานควบคุม การระบายน้ำทิ้งจากอาคาร  
บางประเภทและบางขนาด ลงวันที่ 7 พฤศจิกายน 2548 ประกาศในราชกิจจานุเบกษาเล่มที่ 122  
ตอนที่ 125 ง วันที่ 29 ธันวาคม 2548

/1 : Registered by DIW ว-192

/2 : Accredited by TISI 2017



บริษัท เซาท์เทิร์น แล็บ แอนด์ เอ็นจิเนียริง จำกัด

Southern Lab & Engineering Co., Ltd.

6/107 ม.9 ซอยเสาชิม ถนนศักดิ์เดช ต.วิชิต อ.เมือง จ.ภูเก็ต 83000 โทรศัพท์ 076-215-900 โทรสาร 076-215-925

6/107 M.9 Soi Saokhem Sakdided Road Wichit, Maung, Phuket 83000 Tel. 076-215-900 Fax. 076-215-925

## Analysis Report

CUSTOMER : บริษัท อังคามันดารา จำกัด REPORT NO. : 661218-137  
PROJECT : อังคารา วิลล่า แอนด์ รีสอร์ท SAMPLE NO. : 66123633  
LOCATION : 15 หมู่ 6 ต.กมลา อ.กะฐัง จ.ภูเก็ต RECEIVED DATE : 07/12/2023  
SAMPLING SOURCE : น้ำทิ้งจากการบำบัด (แควนพื้น) TESTED DATE : 08/12/2023 - 18/12/2023  
SAMPLING DATE : 07/12/2023 REPORTED DATE : 18/12/2023  
SAMPLING BY : Kittichai ว-192-จ-0005  
SAMPLING METHOD : GRAB SAMPLING

PARAMETER	UNIT	METHOD	RESULT	STANDARD
ของแข็งละลาย	mg/l	Electrometric Method	513	$\leq 500^*$
ตะกอนหนัก	ml/l	2540 F. Settleable Solids	< 0.1	$\leq 0.5$
ลักษณะทางกายภาพ	ของเหลวขุ่นเล็กน้อย			

### Remark

Analysis Method : Standard Methods For the Examination of Water and Wastewater 24<sup>th</sup> Edition 2023

STANDARD : มาตรฐานควบคุมการระบายน้ำทิ้งจากอาคารบางประเภทและบางขนาด : อาคารประเภท ข โรงแรมที่มีจำนวนห้องอาคาร  
สำหรับใช้เป็นห้องพักอาศัยรวมกันทุกชั้นของอาคารหรือกลุ่มของตั้งแต่ 60 ห้อง แต่ไม่ถึง 200 ห้อง  
ตามประกาศกระทรวงทรัพยากรธรรมชาติและสิ่งแวดล้อม เรื่อง กำหนดมาตรฐานควบคุม การระบายน้ำทิ้งจากอาคาร  
บางประเภทและบางขนาด ลงวันที่ 7 พฤศจิกายน 2548 ประกาศในราชกิจจานุเบกษาเล่มที่ 122  
ตอนที่ 125 ง วันที่ 29 ธันวาคม 2548

\* : เป็นค่าที่เพิ่มขึ้นจากปริมาณสารละลายในน้ำตามปกติ (ของแข็งละลายในน้ำใช้ เท่ากับ 75.7 มก./ล.)



## ประกาศกระทรวงทรัพยากรธรรมชาติและสิ่งแวดล้อม

เรื่อง กำหนดมาตรฐานควบคุมการระบายน้ำทิ้ง

จากอาคารบางประเภทและบางขนาด

โดยที่ได้มีการปฏิรูประบบราชการโดยให้มีการจัดตั้งกระทรวงทรัพยากรธรรมชาติและสิ่งแวดล้อมขึ้นมา และให้โอนภารกิจของกระทรวงวิทยาศาสตร์ เทคโนโลยีและสิ่งแวดล้อม ในส่วนที่เกี่ยวข้องกับพระราชบัญญัติส่งเสริมและรักษาคุณภาพสิ่งแวดล้อมแห่งชาติ พ.ศ. ๒๕๓๕ ไปเป็นของกระทรวงทรัพยากรธรรมชาติและสิ่งแวดล้อม ประกอบกับเป็นการสมควรให้คณะกรรมการควบคุมมลพิษเป็นผู้พิจารณาเห็นชอบกับวิธีการตรวจหาค่ามาตรฐานการระบายน้ำทิ้ง นอกเหนือจากวิธีการที่กำหนดไว้แทนกรมควบคุมมลพิษ จึงสมควรแก้ไขปรับปรุงประกาศกระทรวงวิทยาศาสตร์ เทคโนโลยีและสิ่งแวดล้อม เรื่อง กำหนดมาตรฐานควบคุมการระบายน้ำทิ้งจากอาคารบางประเภทและบางขนาด

อาศัยอำนาจตามความในมาตรา ๕๕ แห่งพระราชบัญญัติส่งเสริมและรักษาคุณภาพสิ่งแวดล้อมแห่งชาติ พ.ศ. ๒๕๓๕ แก้ไขโดยมาตรา ๑๑๔ แห่งพระราชกฤษฎีกาแก้ไขบทบัญญัติให้สอดคล้องกับการโอนอำนาจหน้าที่ของส่วนราชการ ให้เป็นไปตามพระราชบัญญัติปรับปรุงกระทรวง ทบวง กรม พ.ศ. ๒๕๔๕ พ.ศ. ๒๕๔๕ อันเป็นพระราชบัญญัติที่มีบทบัญญัติบางประการเกี่ยวกับการจำกัดสิทธิและเสรีภาพของบุคคล ซึ่งมาตรา ๒๕ ประกอบกับมาตรา ๓๕ มาตรา ๔๘ มาตรา ๕๐ และมาตรา ๕๑ ของรัฐธรรมนูญแห่งราชอาณาจักรไทยบัญญัติให้กระทำได้ โดยอาศัยอำนาจตามบทบัญญัติแห่งกฎหมาย รัฐมนตรีว่าการกระทรวงทรัพยากรธรรมชาติและสิ่งแวดล้อม โดยคำแนะนำของคณะกรรมการควบคุมมลพิษ และโดยความเห็นชอบของคณะกรรมการสิ่งแวดล้อมแห่งชาติ จึงออกประกาศไว้ ดังต่อไปนี้

ข้อ ๑ ให้ยกเลิกประกาศกระทรวงวิทยาศาสตร์ เทคโนโลยีและสิ่งแวดล้อม เรื่อง กำหนดมาตรฐานควบคุมการระบายน้ำทิ้งจากอาคารบางประเภทและบางขนาด ลงวันที่ ๑๐ มกราคม พ.ศ. ๒๕๓๗

ข้อ ๒ ในประกาศนี้

“อาคาร” หมายความว่า อาคารที่ก่อสร้างขึ้น ไม่ว่าจะมิลักษณะเป็นอาคารหลังเดียว หรือเป็นกลุ่มของอาคารซึ่งตั้งอยู่ภายในพื้นที่ซึ่งเป็นบริเวณเดียวกัน และไม่ว่าจะมีท่อระบายน้ำท่อเดียว หรือมีหลายท่อที่เชื่อมติดต่อกันระหว่างอาคารหรือไม่ก็ตาม ซึ่งได้แก่

(๑) อาคารชุด ตามกฎหมายว่าด้วยอาคารชุด

(๒) โรงแรม ตามกฎหมายว่าด้วยโรงแรม

- (๓) หอพัก ตามกฎหมายว่าด้วยหอพัก
- (๔) สถานบริการประเภทสถานอาบน้ำ นวดหรืออบตัว ซึ่งมีผู้ให้บริการแก่ลูกค้า ตามกฎหมายว่าด้วยสถานบริการ
- (๕) โรงพยาบาลของทางราชการหรือสถานพยาบาล ตามกฎหมายว่าด้วยสถานพยาบาล
- (๖) อาคารโรงเรียนเอกชน ตามกฎหมายว่าด้วยโรงเรียนเอกชน โรงเรียนของทางราชการ อาคารสถาบันอุดมศึกษาของเอกชน ตามกฎหมายว่าด้วยสถาบันอุดมศึกษาของเอกชนและสถาบันอุดมศึกษาของทางราชการ
- (๗) อาคารที่ทำการของทางราชการ รัฐวิสาหกิจ หรือองค์การระหว่างประเทศและของเอกชน
- (๘) อาคารของศูนย์การค้าหรือห้างสรรพสินค้า
- (๙) ตลาด ตามกฎหมายว่าด้วยการสาธารณสุข แต่ไม่รวมถึง ท่าเทียบเรือประมง สะพานปลา หรือกิจการแพปลา
- (๑๐) กัฏดาการหรือร้านอาหาร
- “น้ำทิ้ง” หมายความว่า น้ำเสียที่ผ่านระบบบำบัดน้ำเสียแล้วจนเป็นไปตามมาตรฐานควบคุมการระบายน้ำทิ้งตามที่กำหนดไว้ในประกาศนี้
- ข้อ ๓ ให้แบ่งประเภทของอาคารตามข้อ ๒ ออกเป็น ๕ ประเภท คือ
- (๑) อาคารประเภท ก.
- (๒) อาคารประเภท ข.
- (๓) อาคารประเภท ค.
- (๔) อาคารประเภท ง.
- (๕) อาคารประเภท จ.
- ข้อ ๔ อาคารประเภท ก. หมายความว่า อาคารดังต่อไปนี้
- (๑) อาคารชุดที่มีจำนวนห้องสำหรับใช้เป็นที่อยู่อาศัยรวมกันทุกชั้นของอาคาร หรือกลุ่มของอาคาร ตั้งแต่ ๕๐๐ ห้องนอนขึ้นไป
- (๒) โรงแรมที่มีจำนวนห้องสำหรับใช้เป็นห้องพักรวมกันทุกชั้นของอาคาร หรือกลุ่มของอาคาร ตั้งแต่ ๒๐๐ ห้องขึ้นไป
- (๓) โรงพยาบาลของทางราชการ รัฐวิสาหกิจหรือสถานพยาบาล ตามกฎหมายว่าด้วยสถานพยาบาล ที่มีเตียงสำหรับผู้ป่วยไว้ค้างคืนรวมกันทุกชั้นของอาคารหรือกลุ่มของอาคารตั้งแต่ ๓๐ เตียงขึ้นไป

(๔) อาคารโรงเรียนเอกชน โรงเรียนของทางราชการ สถาบันอุดมศึกษาของเอกชน หรือสถาบันอุดมศึกษาของทางราชการที่มีพื้นที่ใช้สอยรวมกันทุกชั้นของอาคารหรือกลุ่มของอาคารตั้งแต่ ๒๕,๐๐๐ ตารางเมตรขึ้นไป

(๕) อาคารที่ทำการของทางราชการ รัฐวิสาหกิจ องค์การระหว่างประเทศ หรือของเอกชนที่มีพื้นที่ใช้สอยรวมกันทุกชั้นของอาคารหรือกลุ่มของอาคารตั้งแต่ ๕๕,๐๐๐ ตารางเมตรขึ้นไป

(๖) อาคารของศูนย์การค้าหรือห้างสรรพสินค้าที่มีพื้นที่ใช้สอยรวมกันทุกชั้นของอาคารหรือกลุ่มของอาคารตั้งแต่ ๒๕,๐๐๐ ตารางเมตรขึ้นไป

(๗) ตลาดที่มีพื้นที่ใช้สอยรวมกันทุกชั้นของอาคารหรือกลุ่มของอาคารตั้งแต่ ๒,๕๐๐ ตารางเมตรขึ้นไป

(๘) กภัตตาคารหรือร้านอาหารที่มีพื้นที่ให้บริการรวมกันทุกชั้นของอาคารหรือกลุ่มของอาคารตั้งแต่ ๒,๕๐๐ ตารางเมตรขึ้นไป

ข้อ ๕ อาคารประเภท ข. หมายความว่า อาคารดังต่อไปนี้

(๑) อาคารชุดที่มีจำนวนห้องสำหรับใช้เป็นที่อยู่อาศัยรวมกันทุกชั้นของอาคาร หรือกลุ่มของอาคารตั้งแต่ ๑๐๐ ห้องนอน แต่ไม่ถึง ๕๐๐ ห้องนอน

(๒) โรงแรมที่มีจำนวนห้องสำหรับใช้เป็นห้องพักรวมกันทุกชั้นของอาคาร หรือกลุ่มของอาคารตั้งแต่ ๖๐ ห้อง แต่ไม่ถึง ๒๐๐ ห้อง

(๓) หอพักที่มีจำนวนห้องสำหรับใช้เป็นที่อยู่อาศัยรวมกันทุกชั้นของอาคาร หรือกลุ่มของอาคารตั้งแต่ ๒๕๐ ห้องขึ้นไป

(๔) สถานบริการที่มีพื้นที่ใช้สอยรวมกันทุกชั้นของอาคาร หรือกลุ่มของอาคารตั้งแต่ ๕,๐๐๐ ตารางเมตรขึ้นไป

(๕) โรงพยาบาลของทางราชการ รัฐวิสาหกิจ หรือสถานพยาบาล ตามกฎหมายว่าด้วยสถานพยาบาลที่มีเตียงสำหรับผู้ป่วยไว้ค้างคืนรวมกันทุกชั้นของอาคารหรือกลุ่มของอาคารตั้งแต่ ๑๐ เตียง แต่ไม่ถึง ๓๐ เตียง

(๖) อาคารโรงเรียนเอกชน โรงเรียนของทางราชการ สถาบันอุดมศึกษาของเอกชน หรือสถาบันอุดมศึกษาของทางราชการที่มีพื้นที่ใช้สอยรวมกันทุกชั้นของอาคารหรือกลุ่มของอาคารตั้งแต่ ๕,๐๐๐ ตารางเมตร แต่ไม่ถึง ๒๕,๐๐๐ ตารางเมตร

(๓) อาคารที่ทำการของทางราชการ รัฐวิสาหกิจ องค์การระหว่างประเทศ หรือของเอกชน ที่มีพื้นที่ใช้สอยรวมกันทุกชั้นของอาคารหรือกลุ่มของอาคารตั้งแต่ ๑๐,๐๐๐ ตารางเมตร แต่ไม่ถึง ๕๕,๐๐๐ ตารางเมตร

(๔) อาคารของศูนย์การค้าหรือห้างสรรพสินค้าที่มีพื้นที่ใช้สอยรวมกันทุกชั้นของอาคารหรือกลุ่มของอาคารตั้งแต่ ๕,๐๐๐ ตารางเมตร แต่ไม่ถึง ๒๕,๐๐๐ ตารางเมตร

(๕) ตลาดที่มีพื้นที่ใช้สอยรวมกันทุกชั้นของอาคารหรือกลุ่มของอาคารตั้งแต่ ๑,๕๐๐ ตารางเมตร แต่ไม่ถึง ๒,๕๐๐ ตารางเมตร

(๑๐) กัดดาการหรือร้านอาหารที่มีพื้นที่ให้บริการรวมกันทุกชั้นของอาคารหรือกลุ่มของอาคาร ตั้งแต่ ๕๐๐ ตารางเมตร แต่ไม่ถึง ๒,๕๐๐ ตารางเมตร

ข้อ ๖ อาคารประเภท ก. หมายความว่า อาคารดังต่อไปนี้

(๑) อาคารชุดที่มีจำนวนห้องสำหรับใช้เป็นที่อยู่อาศัยรวมกันทุกชั้นของอาคาร หรือกลุ่มของอาคาร ไม่ถึง ๑๐๐ ห้องนอน

(๒) โรงแรมที่มีจำนวนห้องสำหรับใช้เป็นที่อยู่พักรวมกันทุกชั้นของอาคาร หรือกลุ่มของอาคาร ไม่ถึง ๖๐ ห้อง

(๓) หอพักที่มีจำนวนห้องสำหรับใช้เป็นที่อยู่อาศัยรวมกันทุกชั้นของอาคาร หรือกลุ่มของอาคาร ตั้งแต่ ๕๐ ห้อง แต่ไม่ถึง ๒๕๐ ห้อง

(๔) สถานบริการที่มีพื้นที่ใช้สอยรวมกันทุกชั้นของอาคาร หรือกลุ่มของอาคารตั้งแต่ ๑,๐๐๐ ตารางเมตร แต่ไม่ถึง ๕,๐๐๐ ตารางเมตร

(๕) อาคารที่ทำการของทางราชการ รัฐวิสาหกิจ องค์การระหว่างประเทศ หรือของเอกชน ที่มีพื้นที่ใช้สอยรวมกันทุกชั้นของอาคารหรือกลุ่มของอาคารตั้งแต่ ๕,๐๐๐ ตารางเมตร แต่ไม่ถึง ๑๐,๐๐๐ ตารางเมตร

(๖) ตลาดที่มีพื้นที่ใช้สอยรวมกันทุกชั้นของอาคารหรือกลุ่มของอาคารตั้งแต่ ๑,๐๐๐ ตารางเมตร แต่ไม่ถึง ๑,๕๐๐ ตารางเมตร

(๗) กัดดาการหรือร้านอาหารที่มีพื้นที่ให้บริการรวมกันทุกชั้นของอาคาร หรือกลุ่มของอาคาร ตั้งแต่ ๒๕๐ ตารางเมตร แต่ไม่ถึง ๕๐๐ ตารางเมตร

ข้อ ๗ อาคารประเภท ง. หมายความว่า อาคารดังต่อไปนี้

(๑) หอพักที่มีจำนวนห้องสำหรับใช้เป็นที่อยู่อาศัยรวมกันทุกชั้นของอาคาร หรือกลุ่มของอาคาร ตั้งแต่ ๑๐ ห้อง แต่ไม่ถึง ๕๐ ห้อง

(๒) ตลาดที่มีพื้นที่ใช้สอยรวมกันทุกชั้นของอาคาร หรือกลุ่มของอาคารตั้งแต่ ๕๐๐ ตารางเมตร แต่ไม่ถึง ๑,๐๐๐ ตารางเมตร

(๓) กัฏาคารหรือร้านอาหารที่มีพื้นที่ให้บริการรวมกันทุกชั้นของอาคาร หรือกลุ่มของอาคาร ตั้งแต่ ๑๐๐ ตารางเมตร แต่ไม่ถึง ๒๕๐ ตารางเมตร

ข้อ ๘ อาคารประเภท จ. หมายความว่า กัฏาคารหรือร้านอาหารที่มีพื้นที่ให้บริการรวมกันทุกชั้นไม่ถึง ๑๐๐ ตารางเมตร

ข้อ ๙ มาตรฐานควบคุมการระบายน้ำทิ้งจากอาคาร ประเภท ก. ต้องมีค่าดังต่อไปนี้

(๑) ความเป็นกรดและด่าง (PH) ต้องมีค่าระหว่าง ๕-๙

(๒) บีโอดี (BOD) ต้องมีค่าไม่เกิน ๒๐ มิลลิกรัมต่อลิตร

(๓) สารแขวนลอย (Suspended Solids) ต้องมีค่าไม่เกิน ๓๐ มิลลิกรัมต่อลิตร

(๔) ซัลไฟด์ (Sulfide) ต้องมีค่าไม่เกิน ๑.๐ มิลลิกรัมต่อลิตร

(๕) สารที่ละลายได้ทั้งหมด (Total Dissolved Solids) ต้องมีค่าเพิ่มขึ้นจากปริมาณสารละลายในน้ำใช้ตามปกติไม่เกิน ๕๐๐ มิลลิกรัมต่อลิตร

(๖) ตะกอนหนัก (Settleable Solids) ต้องมีค่าไม่เกิน ๐.๕ มิลลิกรัมต่อลิตร

(๗) น้ำมันและไขมัน (Fat Oil and Grease) ต้องมีค่าไม่เกิน ๒๐ มิลลิกรัมต่อลิตร

(๘) ทีเคเอ็น (TKN) ต้องมีค่าไม่เกิน ๓๕ มิลลิกรัมต่อลิตร

ข้อ ๑๐ มาตรฐานควบคุมการระบายน้ำทิ้งจากอาคาร ประเภท ข. ต้องเป็นไปตามข้อ ๙ เว้นแต่

(๑) บีโอดี ต้องมีค่าไม่เกิน ๓๐ มิลลิกรัมต่อลิตร

(๒) สารแขวนลอย ต้องมีค่าไม่เกิน ๔๐ มิลลิกรัมต่อลิตร

ข้อ ๑๑ มาตรฐานควบคุมการระบายน้ำทิ้งจากอาคาร ประเภท ค. ต้องเป็นไปตามข้อ ๙ เว้นแต่

(๑) บีโอดี ต้องมีค่าไม่เกิน ๔๐ มิลลิกรัมต่อลิตร

(๒) สารแขวนลอย ต้องมีค่าไม่เกิน ๕๐ มิลลิกรัมต่อลิตร

(๓) ซัลไฟด์ ต้องมีค่าไม่เกิน ๓.๐ มิลลิกรัมต่อลิตร

(๔) ค่าทีเคเอ็น ต้องมีค่าไม่เกิน ๔๐ มิลลิกรัมต่อลิตร

ข้อ ๑๒ มาตรฐานควบคุมการระบายน้ำทิ้งจากอาคาร ประเภท ง. ต้องเป็นไปตามข้อ ๘  
เว้นแต่

(๑) บีโอดี ต้องมีค่าไม่เกิน ๕๐ มิลลิกรัมต่อลิตร

(๒) สารแขวนลอย ต้องมีค่าไม่เกิน ๕๐ มิลลิกรัมต่อลิตร

(๓) ซัลไฟด์ ต้องมีค่าไม่เกิน ๔.๐ มิลลิกรัมต่อลิตร

(๔) ค่าทีเคเอ็น ต้องมีค่าไม่เกิน ๔๐ มิลลิกรัมต่อลิตร

ข้อ ๑๓ มาตรฐานควบคุมการระบายน้ำทิ้งจากอาคาร ประเภท จ. ต้องมีค่าดังต่อไปนี้

(๑) ความเป็นกรดและด่างต้องมีค่าระหว่าง ๕-๙

(๒) บีโอดี ต้องมีค่าไม่เกิน ๒๐๐ มิลลิกรัมต่อลิตร

(๓) สารแขวนลอย ต้องมีค่าไม่เกิน ๖๐ มิลลิกรัมต่อลิตร

(๔) น้ำมันและไขมัน ต้องมีค่าไม่เกิน ๑๐๐ มิลลิกรัมต่อลิตร

ข้อ ๑๔ การตรวจสอบมาตรฐานการระบายน้ำทิ้งจากอาคาร ให้ใช้วิธีการดังต่อไปนี้

(๑) การตรวจสอบค่าความเป็นกรดและด่างให้กระทำโดยใช้เครื่องวัดความเป็นกรดและด่าง  
ของน้ำ (PH Meter)

(๒) การตรวจสอบค่าบีโอดีให้กระทำโดยใช้วิธีการอะไซด์โมดิฟิเคชัน (Azide Modification)  
ที่อุณหภูมิ ๒๐ องศาเซลเซียส เป็นเวลา ๕ วัน ติดต่อกันหรือวิธีการอื่นที่คณะกรรมการควบคุมมลพิษ  
ให้ความเห็นชอบ

(๓) การตรวจสอบค่าสารแขวนลอยให้กระทำโดยใช้วิธีการกรองผ่านกระดาษกรองใยแก้ว  
(Glass Fibre Filter Disc)

(๔) การตรวจสอบค่าซัลไฟด์ให้กระทำโดยใช้วิธีการไตเตรท (Titrate)

(๕) การตรวจสอบค่าสารที่ละลายได้ทั้งหมดให้กระทำโดยใช้วิธีการระเหยแห้งระหว่างอุณหภูมิ  
๑๐๓ องศาเซลเซียส ถึงอุณหภูมิ ๑๐๕ องศาเซลเซียส ในเวลา ๑ ชั่วโมง

(๖) การตรวจสอบค่าตะกอนหนักให้กระทำโดยใช้วิธีการกรวยอิมฮอฟฟ์ (Imhoff cone)  
ขนาดบรรจุ ๑,๐๐๐ ลูกบาศก์เซนติเมตร ในเวลา ๑ ชั่วโมง

(๓) การตรวจสอบค่าน้ำมันและไขมันให้กระทำโดยใช้วิธีการสกัดด้วยตัวทำละลาย แล้วแยกหาน้ำหนักของน้ำมันและไขมัน

(๔) การตรวจสอบค่าที่เคเอ็นให้กระทำโดยใช้วิธีการเจลดาคัล (Kjeldahl)

ข้อ ๑๕ การคิดคำนวณพื้นที่ใช้สอย จำนวนอาคารและจำนวนห้องของอาคาร หรือกลุ่มของอาคาร ให้เป็นไปตามวิธีการที่คณะกรรมการควบคุมมลพิษกำหนด โดยประกาศในราชกิจจานุเบกษา

ข้อ ๑๖ วิธีการเก็บตัวอย่างน้ำ ความถี่ และระยะเวลาในการเก็บตัวอย่างน้ำ ให้เป็นไปตามที่คณะกรรมการควบคุมมลพิษกำหนด โดยประกาศในราชกิจจานุเบกษา

ข้อ ๑๗ ประกาศนี้ให้ใช้บังคับตั้งแต่วันถัดจากวันประกาศในราชกิจจานุเบกษาเป็นต้นไป

ประกาศ ณ วันที่ ๓ พฤศจิกายน พ.ศ. ๒๕๔๘

ยงยุทธ ดิยะไพรัช

รัฐมนตรีว่าการกระทรวงทรัพยากรธรรมชาติและสิ่งแวดล้อม



ใบรับรองเลขที่ 22-LB0238  
(Certificate No.)

## ใบรับรองระบบงาน (Certificate of Accreditation)

อาศัยอำนาจตามความในพระราชบัญญัติการมาตรฐานแห่งชาติ พ.ศ. ๒๕๕๑  
(By Virtue of National Standardization Act B.E. 2551 (2008))

เลขาธิการสำนักงานมาตรฐานผลิตภัณฑ์อุตสาหกรรม  
(Secretary-General, Thai Industrial Standards Institute)

ออกใบรับรองฉบับนี้ให้  
(Issues this certificate to)

บริษัท เซาท์เทิร์น แล็บ แอนด์ เอ็นจิเนียริง จำกัด  
(Southern Lab & Engineering Company Limited)

ตั้งอยู่เลขที่  
(Address)

๖/๑๐๗ หมู่ที่ ๙ ซอยเสาเข็ม ถนนศักดิ์เดช ตำบลวิชิต อำเภอเมือง จังหวัดภูเก็ต  
(6/107 Moo 9, Soi Sao Khem, Sakdi Dej Road, Vichit, Muang, Phuket)

ได้รับการรับรองความสามารถ  
(Certificate of competence)

ตามมาตรฐานเลขที่ มอก. ๑๗๐๒๕ - ๒๕๖๑  
(Standard No. TIS 17025-2561 (2018) (ISO/IEC 17025: 2017))

ข้อกำหนดทั่วไปว่าด้วยความสามารถของ ห้องปฏิบัติการทดสอบและห้องปฏิบัติการสอบเทียบ  
(General requirements for the competence of testing and calibration laboratories)

หมายเลขการรับรองที่ ทดสอบ ๑๖๖๑  
(Accreditation No. Testing 1661)

โดยมีรายละเอียดสาขาและขอบข่ายที่ได้ใบรับรอง แสดงไว้ใน QR CODE และ [www.tisi.go.th](http://www.tisi.go.th)  
(Details of the scheme and scope of the certificate are shown in QR CODE and [www.tisi.go.th](http://www.tisi.go.th))

ออกให้ ณ วันที่ ๓๑ สิงหาคม พ.ศ. ๒๕๖๕  
(Issue date : 31 August B.E. 2565 (2022))

(นายเอกนิติ รมยานนท์)

รองเลขาธิการสำนักงานมาตรฐานผลิตภัณฑ์อุตสาหกรรม  
ปฏิบัติราชการแทน  
เลขาธิการสำนักงานมาตรฐานผลิตภัณฑ์อุตสาหกรรม





รายละเอียดสาขาและขอบข่ายใบรับรองห้องปฏิบัติการ

(Scope of Accreditation for Testing)

ใบรับรองเลขที่ 22-LB0238

(Certification No. 22-LB0238 )



ชื่อห้องปฏิบัติการ

(Laboratory Name)

บริษัท เซาธ์เทิร์น แล็บ แอนด์ เอ็นจิเนียริง จำกัด

(Southern Lab & Engineering Company Limited)

หมายเลขการรับรองที่

(Accreditation No.)

ทดสอบ 1661

(Testing 1661)

ฉบับที่ 01

(Issue No.)

ออกให้ตั้งแต่วันที่ 15 สิงหาคม พ.ศ. 2565

(Valid from)

(15 August B.E.2565 (2022))

ถึงวันที่ 14 สิงหาคม พ.ศ. 2570

(Until) (14 August B.E.2570 (2027))

สถานภาพห้องปฏิบัติการ

(Laboratory status)

☒ ถาวร

(Permanent)

☐ นอกสถานที่

(Site)

☐ ชั่วคราว

(Temporary)

☐ เคลื่อนที่

(Mobile)

☐ หลายสถานที่

(Multisite)

สาขาการทดสอบ (Field of Testing)	รายการทดสอบ (Parameter)	วิธีทดสอบ (Test Method)
<p>สาขาสิ่งแวดล้อม (environmental field)</p> <p>1. น้ำ (water)</p> <p>2. น้ำเสีย (wastewater)</p>	<p>- ความกระด้างทั้งหมดคำนวณเป็นแคลเซียมคาร์บอเนต (total hardness as CaCO<sub>3</sub>) 10 mg/L to 300 mg/L</p> <p>- ของแข็งแขวนลอยทั้งหมด (total suspended solids, TSS) 10 mg/L to 500 mg/L</p>	<p>- Standard Methods for the Examination of Water and Wastewater, APHA, AWWA, WEF, 23<sup>rd</sup> edition, 2017, part 2340 C</p> <p>- Standard Methods for the Examination of Water and Wastewater, APHA, AWWA, WEF, 23<sup>rd</sup> edition, 2017, part 2540 D</p>

กระทรวงอุตสาหกรรม สำนักงานมาตรฐานผลิตภัณฑ์อุตสาหกรรม

(Ministry of Industry, Thai Industrial Standards Institute)

ที่ อก ๐๓๒๒/๑๗๐๙๕



กรมโรงงานอุตสาหกรรม  
ถนนพระรามที่ ๖ แขวงทุ่งพญาไท  
เขตราชเทวี กรุงเทพฯ ๑๐๔๐๐

๒๒ พ.ย. ๒๕๖๕

เรื่อง ต่ออายุหนังสือรับขึ้นทะเบียนห้องปฏิบัติการวิเคราะห์เอกชน

เรียน กรรมการผู้จัดการ บริษัท เซาท์เทิร์น แล็บ แอนด์ เอ็นจิเนียริง จำกัด

อ้างถึง คำขอขึ้นทะเบียน/ต่ออายุ/เปลี่ยนแปลงบุคลากร และชนิดสารมลพิษของห้องปฏิบัติการวิเคราะห์เอกชน  
ลงวันที่ ๑๗ ตุลาคม ๒๕๖๕

สิ่งที่ส่งมาด้วย เอกสารแนบท้ายหนังสือรับต่ออายุขึ้นทะเบียนห้องปฏิบัติการวิเคราะห์เอกชน  
บริษัท เซาท์เทิร์น แล็บ แอนด์ เอ็นจิเนียริง จำกัด จำนวน ๑ แผ่น

ตามหนังสือที่อ้างถึง บริษัท เซาท์เทิร์น แล็บ แอนด์ เอ็นจิเนียริง จำกัด ขอต่ออายุหนังสือรับ  
ขึ้นทะเบียนห้องปฏิบัติการวิเคราะห์เอกชน เลขทะเบียน ว-๑๙๒ สถานที่ตั้งเลขที่ ๖/๑๐๗ หมู่ที่ ๙ ซอยเสาช้าง  
ถนนคักคิดเดช ตำบลวิชิต อำเภอเมืองภูเก็ต จังหวัดภูเก็ต ต่อกรมโรงงานอุตสาหกรรม นั้น

กรมโรงงานอุตสาหกรรมพิจารณาแล้ว ให้บริษัท เซาท์เทิร์น แล็บ แอนด์ เอ็นจิเนียริง จำกัด  
ต่ออายุหนังสือรับขึ้นทะเบียนห้องปฏิบัติการวิเคราะห์เอกชน โดยมีองค์ประกอบดังนี้

ก. ผู้ควบคุมดูแลห้องปฏิบัติการวิเคราะห์

- |                     |                            |
|---------------------|----------------------------|
| ๑) นางกฤติกา ปิจฉิม | ทะเบียนเลขที่ ว-๑๙๒-ค-๐๐๐๑ |
| ๒) นายอำนาจ จารณะ   | ทะเบียนเลขที่ ว-๑๙๒-ค-๐๐๐๒ |

ข. เจ้าหน้าที่ประจำห้องปฏิบัติการวิเคราะห์

- |                                 |                            |
|---------------------------------|----------------------------|
| ๑) นางสาวผกาพรรณ วิศาล          | ทะเบียนเลขที่ ว-๑๙๒-จ-๐๐๐๑ |
| ๒) นางสาวพิชชาพร วชิรวงศาณวัฒน์ | ทะเบียนเลขที่ ว-๑๙๒-จ-๐๐๐๒ |
| ๓) นายอาคม ทองสกุล              | ทะเบียนเลขที่ ว-๑๙๒-จ-๐๐๐๓ |
| ๔) นางสาววราภรณ์ หมุนแทน        | ทะเบียนเลขที่ ว-๑๙๒-จ-๐๐๐๔ |
| ๕) นายกิตติชัย แก้วละเอียด      | ทะเบียนเลขที่ ว-๑๙๒-จ-๐๐๐๕ |
| ๖) นางสาวณัฐนิช ภักดีจิตต์      | ทะเบียนเลขที่ ว-๑๙๒-จ-๐๐๐๖ |

ค. ขอบข่ายสารมลพิษที่ได้รับขึ้นทะเบียนให้วิเคราะห์ในน้ำเสีย ตามสิ่งที่ส่งมาด้วย

หนังสือ...



หนังสือฉบับนี้จะหมดอายุในวันที่ ๑๗ พฤศจิกายน ๒๕๖๘ หากประสงค์จะต่ออายุหนังสือ  
รับขึ้นทะเบียนห้องปฏิบัติการวิเคราะห์เอกชน ให้ยื่นคำขอต่ออายุพร้อมเอกสารประกอบคำขอ ต่อ  
กรมโรงงานอุตสาหกรรม ภายใน ๓๐ วัน ก่อนวันสิ้นสุดอายุของหนังสือรับขึ้นทะเบียนห้องปฏิบัติการวิเคราะห์เอกชน  
ซึ่งคำขอต่ออายุดังกล่าวขอรับได้ที่กรมโรงงานอุตสาหกรรม ทั้งนี้ สามารถยื่นคำขอผ่านระบบอิเล็กทรอนิกส์ได้ที่  
หน้าเว็บไซต์กรมโรงงานอุตสาหกรรม ตาม QR Code ห้ายหนังสือฉบับนี้

จึงเรียนมาเพื่อทราบ

ขอแสดงความนับถือ



(นายเนเรศวร์ ตริยงค์)

ผู้อำนวยการศูนย์วิจัยและเตือนภัยมลพิษโรงงานภาคใต้  
ปฏิบัติราชการแทนอธิบดีกรมโรงงานอุตสาหกรรม

ศูนย์วิจัยและเตือนภัยมลพิษโรงงานภาคใต้  
โทร. ๐ ๗๔๓๒ ๕๐๒๙, ๐ ๗๔๘๙ ๐๖๓๔ ต่อ ๕๒๐๑  
ไปรษณีย์อิเล็กทรอนิกส์ sirw@diw.mail.go.th



ยื่นคำขอผ่านระบบอิเล็กทรอนิกส์

เอกสารแนบท้ายหนังสือรับต่ออายุขึ้นทะเบียนห้องปฏิบัติการวิเคราะห์เอกชน

บริษัท เซาท์เทิร์น แล็บ แอนด์ เอ็นจิเนียริง จำกัด  
ที่ อก ๐๓๒๒/ ๑๗/๐๑๕

เลขทะเบียน ว-๑๙๒

ลงวันที่ ๒๒ พ.ย. ๒๕๕๕

ขอข่ายสารมลพิษที่ได้รับการขึ้นทะเบียนจากกรมโรงงานอุตสาหกรรม จำนวน ๗ รายการ

น้ำเสีย จำนวน 7 รายการ

ลำดับที่	สารมลพิษ	วิธีวิเคราะห์
1	Biochemical Oxygen Demand	5-Day BOD Test, Azide Modification Method 5-Day BOD Test, Membrane Electrode Method
2	Chemical Oxygen Demand	Closed Reflux, Titrimetric Method
3	Oil and Grease	Liquid-Liquid, Partition-Gravimetric Method
4	pH	Electrometric Method
5	Sulfide	ZnS Precipitation, Iodometric Method
6	Total Kjeldahl Nitrogen	Macro-Kjeldahl, Titrimetric Method
7	Total Suspended Solids	Dried at 103-105 °C

#### เอกสารอ้างอิง

APHA, AWWA, WEF. Standard Methods for the Examination of Water and Wastewater.  
23<sup>rd</sup> ed. Washington, DC: APHA, 2017.

บุษยา รัตนสุภา  
(นางสาวบุษยา รัตนสุภา)  
นักวิทยาศาสตร์ชำนาญการ

ภาคผนวก ค

ผลวิเคราะห์คุณภาพน้ำใช้



บริษัท เซาเทิร์น แล็บ แอนด์ เอ็นจิเนียริง จำกัด

*Southern Lab & Engineering Co., Ltd.*

6/107 ม.9 ซอยเขาเขม ถนนสักตึกเลข ต.วิชิต อ.เมือง จ.ภูเก็ต 83000 โทรศัพท์ 076-215-900 โทรสาร 076-215-925  
6/107 M.9 Soi Saokhem Sakdided Road Wichit, Maung, Phuket 83000 Tel. 076-215-900 Fax. 076-215-925

### Analysis Report

CUSTOMER : บริษัท อันดามันดารา จำกัด REPORT NO. : 660125-162  
PROJECT : อันดามัน วิลล่า แอนด์ รีสอร์ท SAMPLE NO. : 66010126  
LOCATION : 15 หมู่ 6 ต.กมลา อ.กะฐี่ จ.ภูเก็ต RECEIVED DATE : 16/01/2023  
SAMPLING SOURCE : น้ำจากถังเก็บน้ำ TESTED DATE : 17/01/2023 - 25/01/2023  
SAMPLING DATE : 16/01/2023 REPORTED DATE : 25/01/2023  
SAMPLING BY : Kittichai 9-192-9-0005  
SAMPLING METHOD : GRAB SAMPLING

PARAMETER	UNIT	METHOD	RESULT	STANDARD
Total Coliform Bacteria	MPN/100ml	Multiple Tube Fermentation Technique	5.1	< 1.1
E.coli	MPN/100ml	Multiple Tube Fermentation Technique	5.1	< 1.1
ลักษณะทางกายภาพ	Clear			

#### Remark

Analysis Method : Standard Methods For the Examination of Water and Wastewater 23<sup>rd</sup> Edition 2017

STANDARD : Follow the Consumption water quality standard of Department of Health, Ministry of Public Health 2020

Analyze

TH



บริษัท เซาท์เทิร์น แล็บ แอนด์ เอ็นจิเนียริง จำกัด

Southern Lab & Engineering Co., Ltd.

6/107 ม.9 ซอยเสาช้าง ถนนศักดิ์เดช ต.วิชิต อ.เมือง จ.ภูเก็ต 83000 โทรศัพท์ 076-215-900 โทรสาร 076-215-925

6/107 M.9 Soi Saokhem Sakdided Road Wichit, Maung, Phuket 83000 Tel. 076-215-900 Fax. 076-215-925



NSC - TISI - TIS 17025

TESTING 1861

## Analysis Report

CUSTOMER	: บริษัท อ้นดามันดารา จำกัด	REPORT NO.	: 660302-036
PROJECT	: อ้นดารา วิลล่า แอนด์ รีสอร์ท	SAMPLE NO.	: 66020450
LOCATION	: 15 หมู่ 6 ต.กมลา อ.กะทู้ จ.ภูเก็ต	RECEIVED DATE	: 15/02/2023
SAMPLING SOURCE	: น้ำดิบ	TESTED DATE	: 16/02/2023 - 02/03/2023
SAMPLING DATE	: 15/02/2023	REPORTED DATE	: 02/03/2023
SAMPLING BY	: Kittichai 2-192-จ-0005		
SAMPLING METHOD	: GRAB SAMPLING		

PARAMETER	UNIT	METHOD	RESULT	STANDARD
pH at 25.0 °C	-	4500-H <sup>+</sup> B. Electrometric Method	4.96	6.5 - 8.5
Total Dissolved Solids	mg/l	Electrometric Method	35.00	≤ 500
Turbidity	NTU	2130 B. Nephelometric Method	2.04	≤ 5
Total Hardness <sup>/1</sup>	mg/l	2340 C. EDTA Titrimetric Method	20	≤ 300
Chloride	mg/l	4500-Cl <sup>-</sup> B. Argentometric Method	6.50	≤ 250
Iron	mg/l	3500-Fe B. Phenanthroline Method	0.12	≤ 0.3
Alkalinity	mg/l	2320 B. Titration Method	12	-
Electric Conductivity	μsi/cm	Electrometric Method	72.0	-
Residue Chlorine	mg/l	Test Kit Method	0.40	-
Bicarbonate	mg/l	Calculation Method	12	-
Physical Appearance	ของเหลวใส			

### Remark

Analysis Method : Standard Methods For the Examination of Water and Wastewater 23<sup>rd</sup> Edition 2017

STANDARD : Follow the Consumption water quality standard of Department of Health, Ministry of Public Health 2020

/1 : Accredited by TISI 2017



บริษัท เซาเทิร์น แล็บ แอนด์ เอ็นจิเนียริง จำกัด

Southern Lab & Engineering Co., Ltd.

6/107 ม.9 ซอยเสนาชั้น ถนนเสกศิรินทร์ ต.วิชิต อ.เมือง จ.ภูเก็ต 83000 โทรศัพท์ 076-215-900 โทรสาร 076-215-925

6/107 M.9 Soi Saokhem Sakdided Road Wichit, Maung, Phuket 83000 Tel. 076-215-900 Fax. 076-215-925



NSC - TISI - TIS 17025

TESTING 1661

## Analysis Report

CUSTOMER	: บริษัท อันดามันคาวา จำกัด	REPORT NO.	: 660302-037
PROJECT	: อันดามัน วิลล่า แอนด์ รีสอร์ท	SAMPLE NO.	: 66020451
LOCATION	: 15 หมู่ 6 ต.กมลา อ.กะทู้ จ.ภูเก็ต	RECEIVED DATE	: 15/02/2023
SAMPLING SOURCE	: น้ำประปา	TESTED DATE	: 16/02/2023 - 02/03/2023
SAMPLING DATE	: 15/02/2023	REPORTED DATE	: 02/03/2023
SAMPLING BY	: Kittichai 7-192-0-0005		
SAMPLING METHOD	: GRAB SAMPLING		

PARAMETER	UNIT	METHOD	RESULT	STANDARD
pH at 25.0 °C	-	4500-H <sup>+</sup> B. Electrometric Method	5.33	6.5 - 8.5
Total Dissolved Solids	mg/l	Electrometric Method	35.00	≤ 500
Turbidity	NTU	2130 B. Nephelometric Method	2.32	≤ 5
Total Hardness <sup>/I</sup>	mg/l	2340 C. EDTA Titrimetric Method	24	≤ 300
Chloride	mg/l	4500-Cl <sup>-</sup> B. Argentometric Method	8.00	≤ 250
Iron	mg/l	3500-Fe B. Phenanthroline Method	0.09	≤ 0.3
Alkalinity	mg/l	2320 B. Titration Method	16	-
Electric Conductivity	μsi/cm	Electrometric Method	71.0	-
Residue Chlorine	mg/l	Test Kit Method	0.40	-
Bicarbonate	mg/l	Calculation Method	16	-
Physical Appearance	ของเหลวใส			

### Remark

Analysis Method : Standard Methods For the Examination of Water and Wastewater 23<sup>rd</sup> Edition 2017

STANDARD : Follow the Consumption water quality standard of Department of Health, Ministry of Public Health 2020

/I : Accredited by TISI 2017

Anal





บริษัท เซาท์เทิร์น แล็บ แอนด์ เอ็นจิเนียริง จำกัด

Southern Lab & Engineering Co., Ltd.

6/107 ม.9 ซอยเสาชิม ถนนศักดิ์เดช ต.วิชิต อ.เมือง จ.ภูเก็ต 83000 โทรศัพท์ 076-215-900 โทรสาร 076-215-925

6/107 M.9 Soi Saokhem Sakdided Road Wichit, Maung, Phuket 83000 Tel. 076-215-900 Fax. 076-215-925



NSC - TISI - TIS 17025

TESTING 1661

## Analysis Report

CUSTOMER	: บริษัท อ้นดามันดารา จำกัด	REPORT NO.	: 660302-038
PROJECT	: อ้นดารา วิลล่า แอนด์ รีสอร์ท	SAMPLE NO.	: 66020452
LOCATION	: 15 หมู่ 6 ต.กมลา อ.กะทู้ จ.ภูเก็ต	RECEIVED DATE	: 15/02/2023
SAMPLING SOURCE	: น้ำในถังเก็บน้ำ	TESTED DATE	: 16/02/2023 - 02/03/2023
SAMPLING DATE	: 15/02/2023	REPORTED DATE	: 02/03/2023
SAMPLING BY	: Kittichai 7-192-จ-0005		
SAMPLING METHOD	: GRAB SAMPLING		

PARAMETER	UNIT	METHOD	RESULT	STANDARD
pH at 25.0 °C	-	4500-H <sup>+</sup> B. Electrometric Method	5.93	6.5 - 8.5
Total Dissolved Solids	mg/l	Electrometric Method	34.00	≤ 500
Turbidity	NTU	2130 B. Nephelometric Method	1.96	≤ 5
Total Hardness //	mg/l	2340 C. EDTA Titrimetric Method	20	≤ 300
Chloride	mg/l	4500-Cl <sup>-</sup> B. Argentometric Method	8.00	≤ 250
Iron	mg/l	3500-Fe B. Phenanthroline Method	0.11	≤ 0.3
Alkalinity	mg/l	2320 B. Titration Method	16	-
Electric Conductivity	μsi/cm	Electrometric Method	71.0	-
Residue Chlorine	mg/l	Test Kit Method	0.80	-
Bicarbonate	mg/l	Calculation Method	16	-
Physical Appearance	ของเหลวใส			

### Remark

Analysis Method : Standard Methods For the Examination of Water and Wastewater 23<sup>rd</sup> Edition 2017

STANDARD : Follow the Consumption water quality standard of Department of Health, Ministry of Public Health 2020

/1 : Accredited by TISI 2017

Anal



บริษัท เซาท์เทิร์น แล็บ แอนด์ เอ็นจิเนียริง จำกัด

*Southern Lab & Engineering Co., Ltd.*

6/107 ม.9 ซอยเสาชิม ถนนศักดิ์เดช ต.วิชิต อ.เมือง จ.ภูเก็ต 83000 โทรศัพท์ 076-215-900 โทรสาร 076-215-925

6/107 M.9 Soi Saokhem Sakdided Road Wichit, Maung, Phuket 83000 Tel. 076-215-900 Fax. 076-215-925

### Analysis Report

CUSTOMER : บริษัท อ้นดามันดารา จำกัด REPORT NO. : 660302-039  
PROJECT : อ้นดารา วิลล่า แอนด์ รีสอร์ท SAMPLE NO. : 66020453  
LOCATION : 15 หมู่ 6 ต.กมลา อ.กะทู้ จ.ภูเก็ต RECEIVED DATE : 15/02/2023  
SAMPLING SOURCE : น้ำในถังเก็บน้ำ TESTED DATE : 16/02/2023 - 02/03/2023  
SAMPLING DATE : 15/02/2023 REPORTED DATE : 02/03/2023  
SAMPLING BY : Kittichai 2-192-9-0005  
SAMPLING METHOD : GRAB SAMPLING

PARAMETER	UNIT	METHOD	RESULT	STANDARD
Total Coliform Bacteria	MPN/100ml	Multiple Tube Fermentation Technique	< 1.1	< 1.1
E.coli	MPN/100ml	Multiple Tube Fermentation Technique	< 1.1	< 1.1
ลักษณะทางกายภาพ	Clear			

#### Remark

Analysis Method : Standard Methods For the Examination of Water and Wastewater 23<sup>rd</sup> Edition 2017

STANDARD : Follow the Consumption water quality standard of Department of Health, Ministry of Public Health 2020

A



บริษัท เซาเทิร์น แล็บ แอนด์ เอ็นจิเนียริง จำกัด

*Southern Lab & Engineering Co., Ltd.*

6/107 ม.9 ซอยเสนาชั้น ถนนศักดิ์เดช ต.วิชิต อ.เมือง จ.ภูเก็ต 83000 โทรศัพท์ 076-215-900 โทรสาร 076-215-925

6/107 M.9 Soi Saokhem Sakdided Road Wichit, Maung, Phuket 83000 Tel. 076-215-900 Fax. 076-215-925

### Analysis Report

CUSTOMER : บริษัท อ้นคามันดารา จำกัด REPORT NO. : 660302-040  
PROJECT : อ้นคารา วิลล่า แอนด์ รีสอร์ท SAMPLE NO. : 66020454  
LOCATION : 15 หมู่ 6 ต.กมลา อ.กะทู้ จ.ภูเก็ต RECEIVED DATE : 15/02/2023  
SAMPLING SOURCE : น้ำในถังเก็บน้ำ TESTED DATE : 16/02/2023 - 02/03/2023  
SAMPLING DATE : 15/02/2023 REPORTED DATE : 02/03/2023  
SAMPLING BY : Kittichai 7-192-จ-0005  
SAMPLING METHOD : GRAB SAMPLING

PARAMETER	UNIT	METHOD	RESULT	STANDARD
<i>Legionella</i> spp. <sup>B</sup>	CFU / L	CDC 2005	Not Detected	-
Physical Appearance	Clear			

#### Remark

B : Analytical by Regional Medical Sciences Center Phuket



บริษัท เซาเทิร์น แล็บ แอนด์ เอ็นจิเนียริง จำกัด

*Southern Lab & Engineering Co., Ltd.*

6/107 ม.9 ซอยเสาชิม ถนนศักดิ์เดช ต.วิชิต อ.เมือง จ.ภูเก็ต 83000 โทรศัพท์ 076-215-900 โทรสาร 076-215-925

6/107 M.9 Soi Saokhem Sakdided Road Wichit, Maung, Phuket 83000 Tel. 076-215-900 Fax. 076-215-925

### Analysis Report

CUSTOMER : บริษัท อันดามันดารา จำกัด REPORT NO. : 660321-231  
PROJECT : อันดารา วิลล่า แอนด์ รีสอร์ท SAMPLE NO. : 66030717  
LOCATION : 15 หมู่ 6 ต.กมลา อ.กะทู้ จ.ภูเก็ต RECEIVED DATE : 13/03/2023  
SAMPLING SOURCE : น้ำจากถังเก็บน้ำ TESTED DATE : 14/03/2023 - 21/013/2023  
SAMPLING DATE : 13/03/2023 REPORTED DATE : 21/03/2023  
SAMPLING BY : Kittichai 9-192-9-0005  
SAMPLING METHOD : GRAB SAMPLING

PARAMETER	UNIT	METHOD	RESULT	STANDARD
Total Coliform Bacteria	MPN/100ml	Multiple Tube Fermentation Technique	< 1.1	< 1.1
E.coli	MPN/100ml	Multiple Tube Fermentation Technique	< 1.1	< 1.1
ลักษณะทางกายภาพ	Clear			

#### Remark

Analysis Method : Standard Methods For the Examination of Water and Wastewater 23<sup>rd</sup> Edition 2017

STANDARD : Follow the Consumption water quality standard of Department of Health, Ministry of Public Health 2020



บริษัท เซาท์เทิร์น แล็บ แอนด์ เอ็นจิเนียริง จำกัด

*Southern Lab & Engineering Co., Ltd.*

6/107 ม.9 ซอยเสนาี่ยม ถนนศักดิ์เดช ต.วิชิต อ.เมือง จ.ภูเก็ต 83000 โทรศัพท์ 076-215-900 โทรสาร 076-215-925

6/107 M.9 Soi Saokhem Sakdided Road Wichit, Maung, Phuket 83000 Tel. 076-215-900 Fax. 076-215-925

### Analysis Report

CUSTOMER	: บริษัท อันดามันคารา จำกัด	REPORT NO.	: 660411-155
PROJECT	: อันดามัน วิลล่า แอนด์ รีสอร์ท	SAMPLE NO.	: 66041039
LOCATION	: 15 หมู่ 6 ต.กมลา อ.กะทู้ จ.ภูเก็ต	RECEIVED DATE	: 06/04/2023
SAMPLING SOURCE	: น้ำจากถังเก็บน้ำ	TESTED DATE	: 07/04/2023 - 11/04/2023
SAMPLING DATE	: 06/04/2023	REPORTED DATE	: 11/04/2023
SAMPLING BY	: Kittichai 3-192-จ-0005		
SAMPLING METHOD	: GRAB SAMPLING		

PARAMETER	UNIT	METHOD	RESULT	STANDARD
Total Coliform Bacteria	MPN/100ml	Multiple Tube Fermentation Technique	< 1.1	< 1.1
E.coli	MPN/100ml	Multiple Tube Fermentation Technique	< 1.1	< 1.1
ลักษณะทางกายภาพ	Clear			

#### Remark

Analysis Method : Standard Methods For the Examination of Water and Wastewater 23<sup>rd</sup> Edition 2017

STANDARD : Follow the Consumption water quality standard of Department of Health, Ministry of Public Health 2020



บริษัท เซาท์เทิร์น แล็บ แอนด์ เอ็นจิเนียริง จำกัด

Southern Lab & Engineering Co., Ltd.

6/107 ม.9 ซอยเซาเข็ม ถนนศักดิ์เดช ต.วิชิต อ.เมือง จ.ภูเก็ต 83000 โทรศัพท์ 076-215-900 โทรสาร 076-215-925

6/107 M.9 Soi Saokhem Sakdided Road Wichit, Maung, Phuket 83000 Tel. 076-215-900 Fax. 076-215-925



TESTING 1661

## Analysis Report

CUSTOMER	: บริษัท อ้นดามันดารา จำกัด	REPORT NO.	: 660529-270
PROJECT	: อ้นดารา วิลล่า แอนด์ รีสอร์ท	SAMPLE NO.	: 66051430
LOCATION	: 15 หมู่ 6 ต.กมลา อ.กะทู้ จ.ภูเก็ต	RECEIVED DATE	: 15/05/2023
SAMPLING SOURCE	: น้ำดิบ	TESTED DATE	: 16/05/2023 - 29/05/2023
SAMPLING DATE	: 15/05/2023	REPORTED DATE	: 29/05/2023
SAMPLING BY	: Kittichai ๖-192-๖-0005		
SAMPLING METHOD	: GRAB SAMPLING		

PARAMETER	UNIT	METHOD	RESULT	STANDARD
pH at 25.0 °C	-	4500-H <sup>+</sup> B. Electrometric Method	5.93	6.5 - 8.5
Total Dissolved Solids	mg/l	Electrometric Method	54.00	≤ 500
Turbidity	NTU	2130 B. Nephelometric Method	1.08	≤ 5
Total Hardness <sup>/1</sup>	mg/l	2340 C. EDTA Titrimetric Method	32	≤ 300
Chloride	mg/l	4500-Cl <sup>-</sup> B. Argentometric Method	19.60	≤ 250
Iron	mg/l	3500-Fe B. Phenenthroline Method	0.13	≤ 0.3
Alkalinity	mg/l	2320 B. Titration Method	18	-
Electric Conductivity	μsi/cm	Electrometric Method	108.0	-
Residue Chlorine	mg/l	Test Kit Method	1.50	-
Bicarbonate	mg/l	Calculation Method	18	-
Physical Appearance	ของเหลวใส			

### Remark

Analysis Method : Standard Methods For the Examination of Water and Wastewater 23<sup>rd</sup> Edition 2017

STANDARD : Follow the Consumption water quality standard of Department of Health, Ministry of Public Health 2020

/1 : Accredited by TISI 2017



บริษัท เซาท์เทิร์น แล็บ แอนด์ เอ็นจิเนียริง จำกัด

*Southern Lab & Engineering Co., Ltd.*

6/107 ม.9 ซอยเสาช้าง ถนนศักดิ์เดช ต.วิชิต อ.เมือง จ.ภูเก็ต 83000 โทรศัพท์ 076-215-900 โทรสาร 076-215-925

6/107 M.9 Soi Saokhem Sakdided Road Wichit, Maung, Phuket 83000 Tel. 076-215-900 Fax. 076-215-925



TESTING 1661

## Analysis Report

CUSTOMER	: บริษัท อ้นดามันดารา จำกัด	REPORT NO.	: 660529-271
PROJECT	: อ้นดารา วิลล่า แอนด์ รีสอร์ท	SAMPLE NO.	: 66051431
LOCATION	: 15 หมู่ 6 ต.กมลา อ.กะทู้ จ.ภูเก็ต	RECEIVED DATE	: 15/05/2023
SAMPLING SOURCE	: น้ำประปา	TESTED DATE	: 16/05/2023 - 29/05/2023
SAMPLING DATE	: 15/05/2023	REPORTED DATE	: 29/05/2023
SAMPLING BY	: Kittichai ว-192-จ-0005		
SAMPLING METHOD	: GRAB SAMPLING		

PARAMETER	UNIT	METHOD	RESULT	STANDARD
pH at 25.0 °C	-	4500-H <sup>+</sup> B. Electrometric Method	5.89	6.5 - 8.5
Total Dissolved Solids	mg/l	Electrometric Method	54.00	≤ 500
Turbidity	NTU	2130 B. Nephelometric Method	1.38	≤ 5
Total Hardness <sup>/1</sup>	mg/l	2340 C. EDTA Titrimetric Method	24	≤ 300
Chloride	mg/l	4500-Cl <sup>-</sup> B. Argentometric Method	19.60	≤ 250
Iron	mg/l	3500-Fe B. Phenenthroline Method	0.15	≤ 0.3
Alkalinity	mg/l	2320 B. Titration Method	16	-
Electric Conductivity	μsi/cm	Electrometric Method	108	-
Residue Chlorine	mg/l	Test Kit Method	1.50	-
Bicarbonate	mg/l	Calculation Method	16	-
Physical Appearance	ของเหลวใส			

### Remark

Analysis Method : Standard Methods For the Examination of Water and Wastewater 23<sup>rd</sup> Edition 2017

STANDARD : Follow the Consumption water quality standard of Department of Health, Ministry of Public Health 2020

/1 : Accredited by TISI 2017

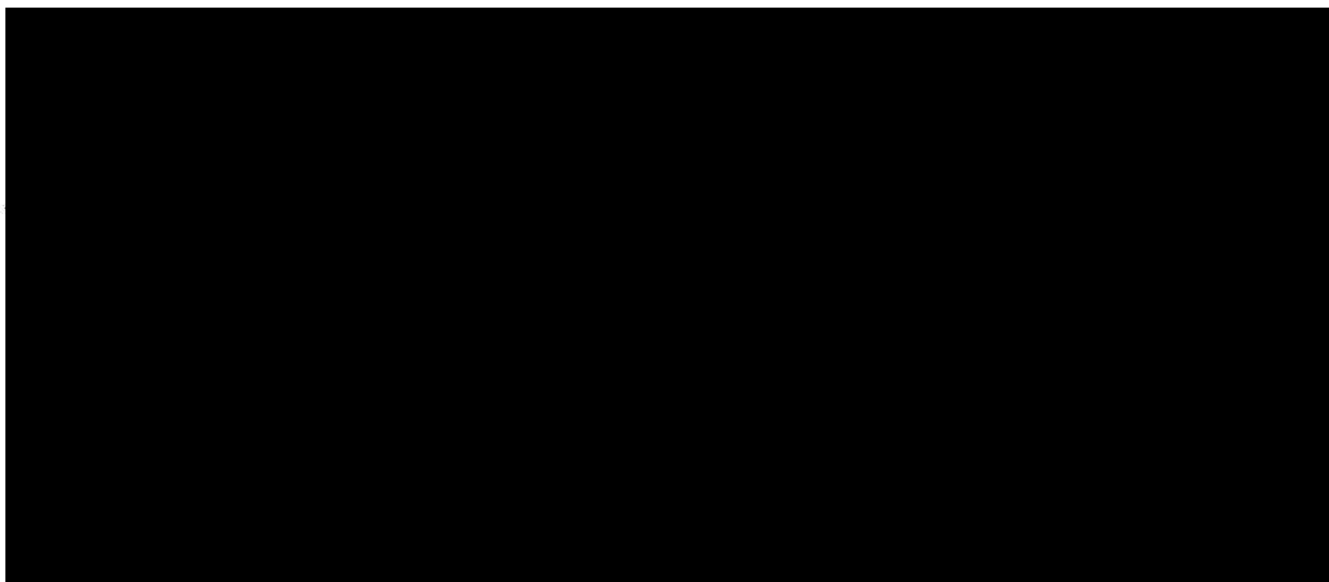





บริษัท เซาท์เทิร์น แล็บ แอนด์ เอ็นจิเนียริง จำกัด

Southern Lab & Engineering Co., Ltd.

6/107 ม.9 ซอยเสาช้าง ถนนศักดิ์เดช ต.วิชิต อ.เมือง จ.ภูเก็ต 83000 โทรศัพท์ 076-215-900 โทรสาร 076-215-925

6/107 M.9 Soi Saokhem Sakdided Road Wichit, Maung, Phuket 83000 Tel. 076-215-900 Fax. 076-215-925



TESTING 1661

## Analysis Report

CUSTOMER	: บริษัท อ้นดามันดารา จำกัด	REPORT NO.	: 660529-272
PROJECT	: อ้นดารา วิลล่า แอนด์ รีสอร์ท	SAMPLE NO.	: 66051432
LOCATION	: 15 หมู่ 6 ต.กมลา อ.กะทู้ จ.ภูเก็ต	RECEIVED DATE	: 15/05/2023
SAMPLING SOURCE	: น้ำในถังเก็บน้ำ	TESTED DATE	: 16/05/2023 - 29/05/2023
SAMPLING DATE	: 15/05/2023	REPORTED DATE	: 29/05/2023
SAMPLING BY	: Kittichai ๖-192-๖-0005		
SAMPLING METHOD	: GRAB SAMPLING		

PARAMETER	UNIT	METHOD	RESULT	STANDARD
pH at 25.0 °C	-	4500-H <sup>+</sup> B. Electrometric Method	5.95	6.5 - 8.5
Total Dissolved Solids	mg/l	Electrometric Method	55.00	≤ 500
Turbidity	NTU	2130 B. Nephelometric Method	0.63	≤ 5
Total Hardness <sup>/1</sup>	mg/l	2340 C. EDTA Titrimetric Method	24	≤ 300
Chloride	mg/l	4500-Cl <sup>-</sup> B. Argentometric Method	18.13	≤ 250
Iron	mg/l	3500-Fe B. Phenanthroline Method	0.08	≤ 0.3
Alkalinity	mg/l	2320 B. Titration Method	20	-
Electric Conductivity	μsi/cm	Electrometric Method	110	-
Residue Chlorine	mg/l	Test Kit Method	0.00	-
Bicarbonate	mg/l	Calculation Method	20	-
Physical Appearance	ของเหลวใส			

### Remark

Analysis Method : Standard Methods For the Examination of Water and Wastewater 23<sup>rd</sup> Edition 2017

STANDARD : Follow the Consumption water quality standard of Department of Health, Ministry of Public Health 2020

/1 : Accredited by TISI 2017

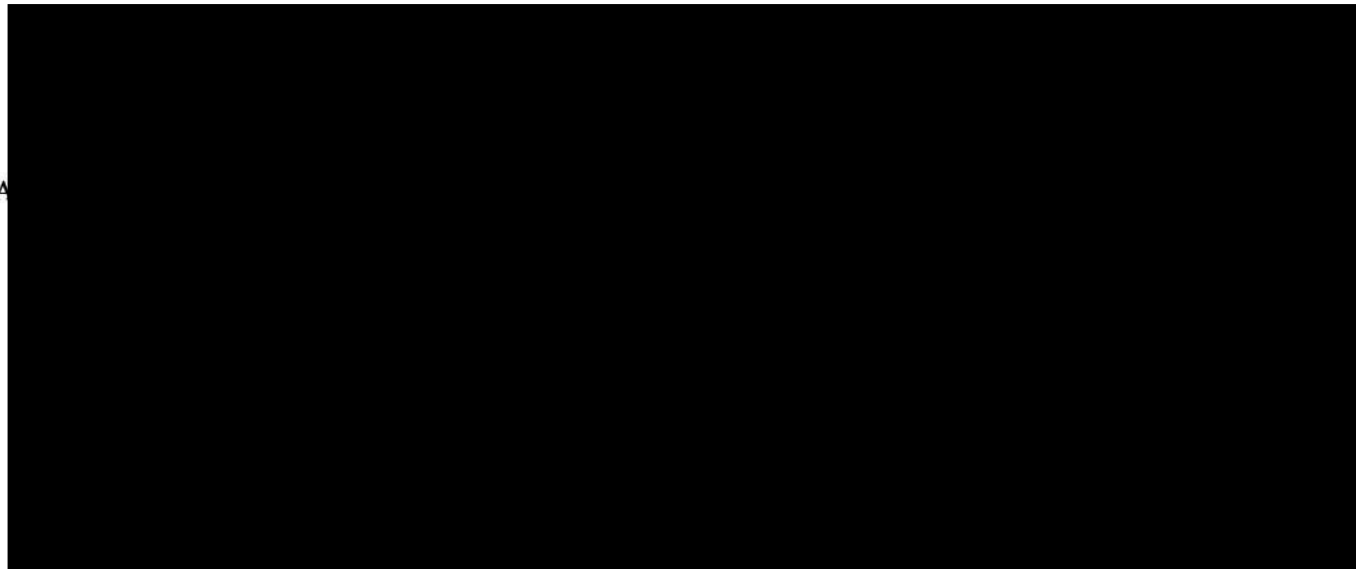





บริษัท เซาเทิร์น แล็บ แอนด์ เอ็นจิเนียริง จำกัด

*Southern Lab & Engineering Co., Ltd.*

6/107 ม.9 ซอยสาเข็ม ถนนศักดิ์เดช ต.วิชิต อ.เมือง จ.ภูเก็ต 83000 โทรศัพท์ 076-215-900 โทรสาร 076-215-925

6/107 M.9 Soi Saokhem Sakdided Road Wichit, Maung, Phuket 83000 Tel. 076-215-900 Fax. 076-215-925

### Analysis Report

CUSTOMER : บริษัท อ้นดามันดารา จำกัด REPORT NO. : 660529-273  
PROJECT : อ้นดารา วิลล่า แอนด์ รีสอร์ท SAMPLE NO. : 66051433  
LOCATION : 15 หมู่ 6 ต.กมลา อ.กะทู้ จ.ภูเก็ต RECEIVED DATE : 15/05/2023  
SAMPLING SOURCE : น้ำในถังเก็บน้ำ TESTED DATE : 16/05/2023 - 29/05/2023  
SAMPLING DATE : 15/05/2023 REPORTED DATE : 29/05/2023  
SAMPLING BY : Kittichai ๖-192-๖-0005  
SAMPLING METHOD : GRAB SAMPLING

PARAMETER	UNIT	METHOD	RESULT	STANDARD
Total Coliform Bacteria	MPN/100ml	Multiple Tube Fermentation Technique	< 1.1	< 1.1
E.coli	MPN/100ml	Multiple Tube Fermentation Technique	< 1.1	< 1.1
ลักษณะทางกายภาพ	Clear			

#### Remark

Analysis Method : Standard Methods For the Examination of Water and Wastewater 23<sup>rd</sup> Edition 2017

STANDARD : Follow the Consumption water quality standard of Department of Health, Ministry of Public Health 2020



บริษัท เซาเทิร์น แล็บ แอนด์ เอ็นจิเนียริง จำกัด

*Southern Lab & Engineering Co., Ltd.*

6/107 ม.9 ซอยเสาเข็ม ถนนศักดิ์เดช ต.วิชิต อ.เมือง จ.ภูเก็ต 83000 โทรศัพท์ 076-215-900 โทรสาร 076-215-925

6/107 M.9 Soi Saokhem Sakdided Road Wichit, Maung, Phuket 83000 Tel. 076-215-900 Fax. 076-215-925

### Analysis Report

CUSTOMER	: บริษัท อันทามันดารา จำกัด	REPORT NO.	: 660529-274
PROJECT	: อันทารา วิลล่า แอนด์ รีสอร์ท	SAMPLE NO.	: 66051434
LOCATION	: 15 หมู่ 6 ต.กมลา อ.กะทู้ จ.ภูเก็ต	RECEIVED DATE	: 15/05/2023
SAMPLING SOURCE	: น้ำในถังเก็บน้ำ	TESTED DATE	: 16/05/2023 - 29/05/2023
SAMPLING DATE	: 15/05/2023	REPORTED DATE	: 29/05/2023
SAMPLING BY	: Kittichai 1-192-จ-0005		
SAMPLING METHOD	: GRAB SAMPLING		

PARAMETER	UNIT	METHOD	RESULT	STANDARD
<i>Legionella</i> spp. <sup>B</sup>	CFU / L	CDC 2005	Not Detected	-
Physical Appearance	Clear			

#### Remark

B : Analitical by Regional Medical Sciences Center Phuket accredited by DMSc no. 4022/49

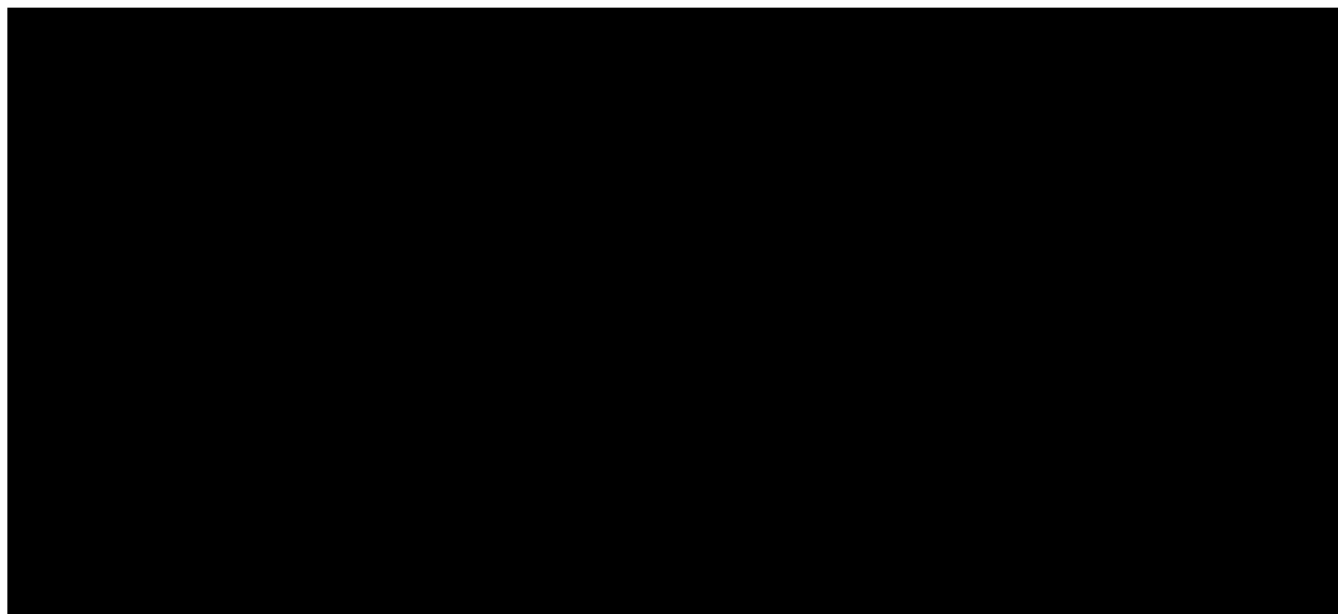



บริษัท เซาท์เทิร์น แล็บ แอนด์ เอ็นจิเนียริง จำกัด

*Southern Lab & Engineering Co., Ltd.*

6/107 ม.9 ซอยเสาเข็ม ถนนตักศิลา ต.วิชิต อ.เมือง จ.ภูเก็ต 83000 โทรศัพท์ 076-215-900 โทรสาร 076-215-925

6/107 M.9 Soi Saokhem Sakdided Road Wichit, Maung, Phuket 83000 Tel. 076-215-900 Fax. 076-215-925

### Analysis Report

CUSTOMER : บริษัท อันทามันดารา จำกัด REPORT NO. : 660626-246  
PROJECT : อันทารา วิลล่า แอนด์ รีสอร์ท SAMPLE NO. : 66061784  
LOCATION : 15 หมู่ 6 ต.กมลา อ.กะทู้ จ.ภูเก็ต RECEIVED DATE : 13/06/2023  
SAMPLING SOURCE : น้ำในถังเก็บน้ำ TESTED DATE : 14/06/2023 - 26/06/2023  
SAMPLING DATE : 13/06/2023 REPORTED DATE : 26/06/2023  
SAMPLING BY : Kittichai ๖-192-๖-0005  
SAMPLING METHOD : GRAB SAMPLING

PARAMETER	UNIT	METHOD	RESULT	STANDARD
Total Coliform Bacteria	MPN/100ml	Multiple Tube Fermentation Technique	< 1.1	< 1.1
E.coli	MPN/100ml	Multiple Tube Fermentation Technique	< 1.1	< 1.1
ลักษณะทางกายภาพ	Clear			

#### Remark

Analysis Method : Standard Methods For the Examination of Water and Wastewater 23<sup>rd</sup> Edition 2017

STANDARD : Follow the Consumption water quality standard of Department of Health, Ministry of Public Health 2020



บริษัท เซาท์เทิร์น แล็บ แอนด์ เอ็นจิเนียริง จำกัด

*Southern Lab & Engineering Co., Ltd.*

6/107 ม.9 ซอยแสนเข็ม ถนนตักศิลา ต.วิชิต อ.เมือง จ.ภูเก็ต 83000 โทรศัพท์ 076-215-900 โทรสาร 076-215-925

6/107 M.9 Soi Saokhem Sakdided Road Wichit, Maung, Phuket 83000 Tel. 076-215-900 Fax. 076-215-925

### Analysis Report

CUSTOMER : บริษัท อังคารมณดาร จำกัด REPORT NO. : 660717-127  
PROJECT : อังคารา วิลล่า แอนด์ รีสอร์ท SAMPLE NO. : 66072068  
LOCATION : 15 หมู่ 6 ต.กมลา อ.กะฐี่ จ.ภูเก็ต RECEIVED DATE : 10/07/2023  
SAMPLING SOURCE : น้ำในถังเก็บน้ำ TESTED DATE : 11/07/2023 - 17/07/2023  
SAMPLING DATE : 10/07/2023 REPORTED DATE : 17/07/2023  
SAMPLING BY : Kittichai 2-192-จ-0005  
SAMPLING METHOD : GRAB SAMPLING

PARAMETER	UNIT	METHOD	RESULT	STANDARD
Total Coliform Bacteria	MPN/100ml	Multiple Tube Fermentation Technique	< 1.1	< 1.1
E.coli	MPN/100ml	Multiple Tube Fermentation Technique	< 1.1	< 1.1
ลักษณะทางกายภาพ	Clear			

#### Remark

Analysis Method : Standard Methods For the Examination of Water and Wastewater 23<sup>rd</sup> Edition 2017

STANDARD : Follow the Consumption water quality standard of Department of Health, Ministry of Public Health 2020



บริษัท เซาท์เทิร์น แล็บ แอนด์ เอ็นจิเนียริง จำกัด

*Southern Lab & Engineering Co., Ltd.*

6/107 ม.9 ซอยเสาชემ ถนนศักดิ์เดช ต.วิชิต อ.เมือง จ.ภูเก็ต 83000 โทรศัพท์ 076-215-900 โทรสาร 076-215-925

6/107 M.9 Soi Sackhem Sakdided Road Wichit, Maung, Phuket 83000 Tel. 076-215-900 Fax. 076-215-925



NSC - TISI - TIS 17025

TESTING 1661

## Analysis Report

CUSTOMER	: บริษัท อันดามันดารา จำกัด	REPORT NO.	: 660824-234
PROJECT	: อันดามัน วิลล่า แอนด์ รีสอร์ท	SAMPLE NO.	: 66082384
LOCATION	: 15 หมู่ 6 ต.กมลา อ.กะทู้ จ.ภูเก็ต	RECEIVED DATE	: 08/08/2023
SAMPLING SOURCE	: น้ำดิบ	TESTED DATE	: 09/08/2023 - 24/08/2023
SAMPLING DATE	: 08/08/2023	REPORTED DATE	: 24/08/2023
SAMPLING BY	: Kittichai 7-192-จ-0005		
SAMPLING METHOD	: GRAB SAMPLING		

PARAMETER	UNIT	METHOD	RESULT	STANDARD
pH at 25.0 °C	-	4500-H <sup>+</sup> B. Electrometric Method	6.79	6.5 - 8.5
Total Dissolved Solids	mg/l	Electrometric Method	57.00	≤ 500
Turbidity	NTU	2130 B. Nephelometric Method	1.63	≤ 5
Total Hardness <sup>/1</sup>	mg/l	2340 C. EDTA Titrimetric Method	32	≤ 300
Chloride	mg/l	4500-Cl <sup>-</sup> B. Argentometric Method	13.00	≤ 250
Iron	mg/l	3500-Fe B. Phenanthroline Method	0.15	≤ 0.3
Alkalinity	mg/l	2320 B. Titration Method	18	-
Electric Conductivity	μsi/cm	Electrometric Method	115	-
Residual Chlorine	mg/l	Test Kit Method	0.44	-
Bicarbonate	mg/l	Calculation Method	18	-
Physical Appearance	ของเหลวใส			

### Remark

Analysis Method : Standard Methods For the Examination of Water and Wastewater 24<sup>th</sup> Edition 2023

STANDARD : Follow the Consumption water quality standard of Department of Health, Ministry of Public Health 2020

/1 : Accredited by TISI 2017

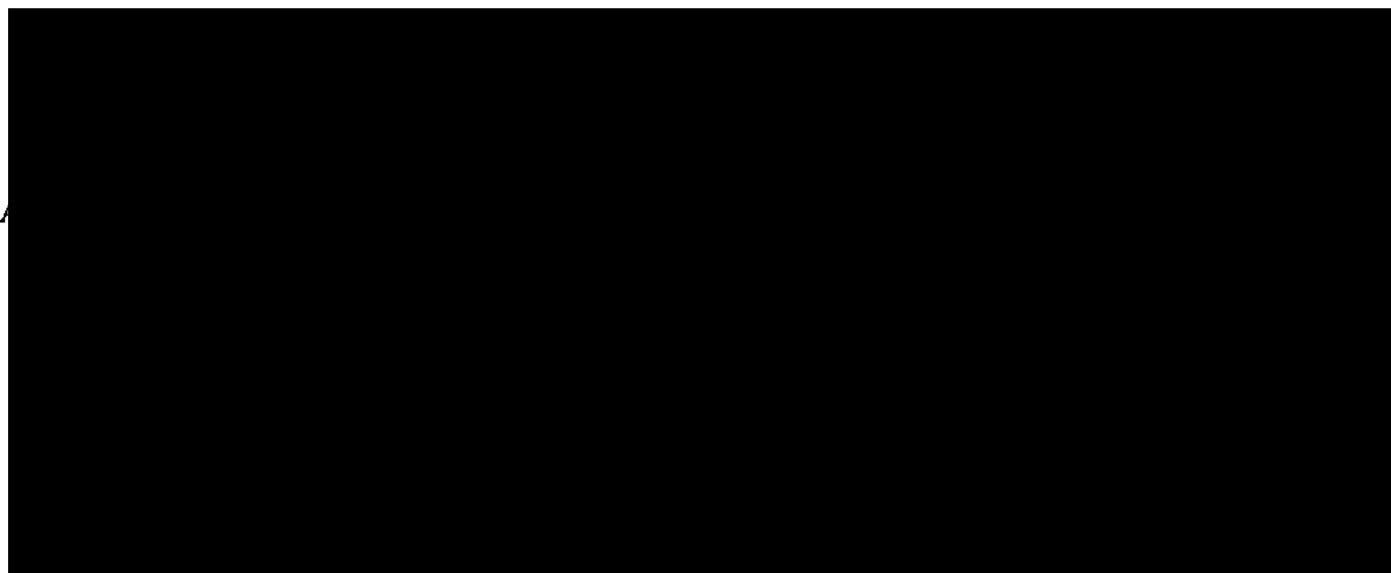



บริษัท เซาเทิร์น แล็บ แอนด์ เอ็นจิเนียริง จำกัด  
Southern Lab & Engineering Co., Ltd.

6/107 ม.9 ซอยสาแหม่ม ถนนศักดิ์เดช ต.วิชิต อ.เมือง จ.ภูเก็ต 83000 โทรศัพท์ 076-215-900 โทรสาร 076-215-925  
6/107 M.9 Soi Saokhem Sakdidee Road Wichit, Maung, Phuket 83000 Tel. 076-215-900 Fax. 076-215-925



## Analysis Report

CUSTOMER	: บริษัท อ้นดามันดารา จำกัด	REPORT NO.	: 660824-235
PROJECT	: อ้นดารา วิลล่า แอนด์ รีสอร์ท	SAMPLE NO.	: 66082385
LOCATION	: 15 หมู่ 6 ต.กมลา อ.กะปง จ.ภูเก็ต	RECEIVED DATE	: 08/08/2023
SAMPLING SOURCE	: น้ำประปา	TESTED DATE	: 09/08/2023 - 24/08/2023
SAMPLING DATE	: 08/08/2023	REPORTED DATE	: 24/08/2023
SAMPLING BY	: Kittichai 7-192-0-0005		
SAMPLING METHOD	: GRAB SAMPLING		

PARAMETER	UNIT	METHOD	RESULT	STANDARD
pH at 25.0 °C	-	4500-H <sup>+</sup> B. Electrometric Method	7.10	6.5 - 8.5
Total Dissolved Solids	mg/l	Electrometric Method	58.00	≤ 500
Turbidity	NTU	2130 B. Nephelometric Method	1.98	≤ 5
Total Hardness <sup>/1</sup>	mg/l	2340 C. EDTA Titrimetric Method	38	≤ 300
Chloride	mg/l	4500-Cl <sup>-</sup> B. Argentometric Method	13.50	≤ 250
Iron	mg/l	3500-Fe B. Phenanthroline Method	0.12	≤ 0.3
Alkalinity	mg/l	2320 B. Titration Method	20	-
Electric Conductivity	µsi/cm	Electrometric Method	116	-
Residual Chlorine	mg/l	Test Kit Method	0.44	-
Bicarbonate	mg/l	Calculation Method	20	-
Physical Appearance	ของเหลวใส			

### Remark

Analysis Method : Standard Methods For the Examination of Water and Wastewater 24<sup>th</sup> Edition 2023

STANDARD : Follow the Consumption water quality standard of Department of Health, Ministry of Public Health 2020

/1 : Accredited by TISI 2017



บริษัท เซาท์เทิร์น แล็บ แอนด์ เอ็นจิเนียริง จำกัด

*Southern Lab & Engineering Co., Ltd.*

6/107 ม.9 ซอยเสนาเข็ม ถนนศักดิ์เดช ต.วิชิต อ.เมือง จ.ภูเก็ต 83000 โทรศัพท์ 076-215-900 โทรสาร 076-215-925

6/107 M.9 Soi Saokhem Sakdided Road Wichit, Maung, Phuket 83000 Tel. 076-215-900 Fax. 076-215-925



NSC - TISI - TIS 17025

TESTING 1661

## Analysis Report

CUSTOMER	: บริษัท อันดามันดารา จำกัด	REPORT NO.	: 660824-236
PROJECT	: อันดารา วิลล่า แอนด์ รีสอร์ท	SAMPLE NO.	: 66082386
LOCATION	: 15 หมู่ 6 ต.กมลา อ.กะทู้ จ.ภูเก็ต	RECEIVED DATE	: 08/08/2023
SAMPLING SOURCE	: น้ำในถังเก็บน้ำ	TESTED DATE	: 09/08/2023 - 24/08/2023
SAMPLING DATE	: 08/08/2023	REPORTED DATE	: 24/08/2023
SAMPLING BY	: Kittichai 2-192-0-0005		
SAMPLING METHOD	: GRAB SAMPLING		

PARAMETER	UNIT	METHOD	RESULT	STANDARD
pH at 25.0 °C	-	4500-H <sup>+</sup> B. Electrometric Method	6.98	6.5 - 8.5
Total Dissolved Solids	mg/l	Electrometric Method	66.00	≤ 500
Turbidity	NTU	2130 B. Nephelometric Method	0.65	≤ 5
Total Hardness <sup>/1</sup>	mg/l	2340 C. EDTA Titrimetric Method	38	≤ 300
Chloride	mg/l	4500-Cl <sup>-</sup> B. Argentometric Method	14.50	≤ 250
Iron	mg/l	3500-Fe B. Phenanthroline Method	0.06	≤ 0.3
Alkalinity	mg/l	2320 B. Titration Method	24	-
Electric Conductivity	μsi/cm	Electrometric Method	134	-
Residual Chlorine	mg/l	Test Kit Method	0.00	-
Bicarbonate	mg/l	Calculation Method	24	-
Physical Appearance	ของเหลวใส			

### Remark

Analysis Method : Standard Methods For the Examination of Water and Wastewater 24<sup>th</sup> Edition 2023

STANDARD : Follow the Consumption water quality standard of Department of Health, Ministry of Public Health 2020

/1 : Accredited by TISI 2017

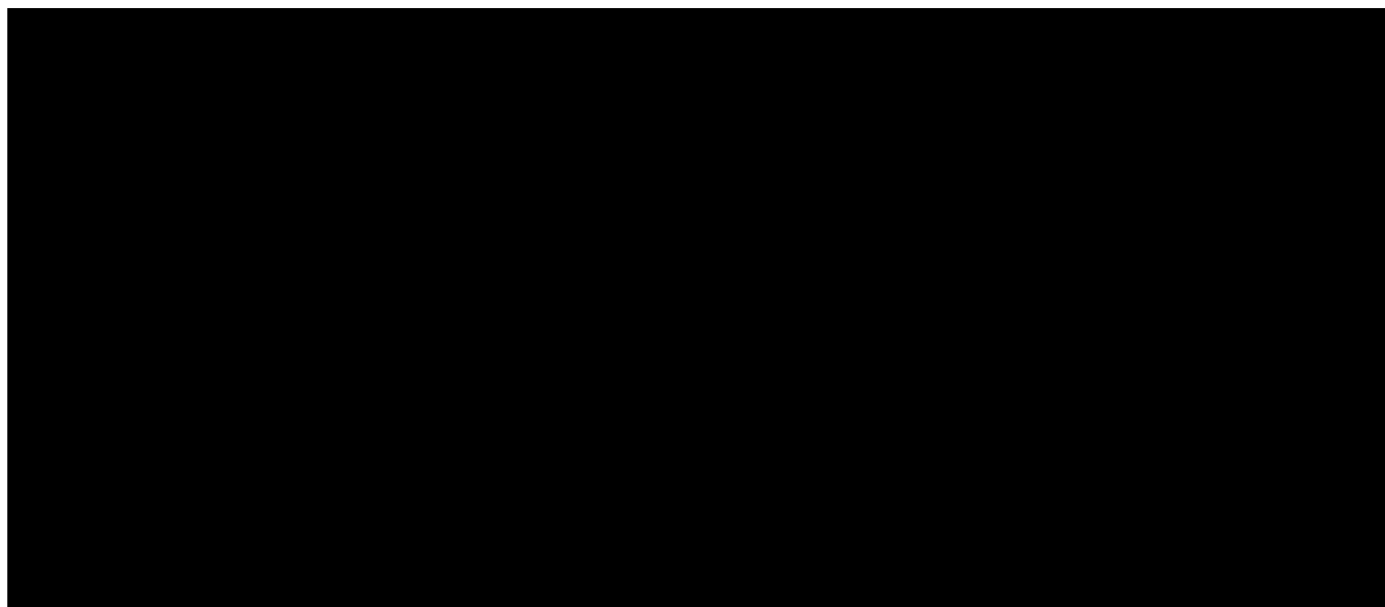



บริษัท เซาเทิร์น แล็บ แอนด์ เอ็นจิเนียริง จำกัด

*Southern Lab & Engineering Co., Ltd.*

6/107 ม.9 ซอยแสนจัน ถนนศักดิ์เดช ต.วิชิต อ.เมือง จ.ภูเก็ต 83000 โทรศัพท์ 076-215-900 โทรสาร 076-215-925

6/107 M.9 Soi Saokhem Sakdided Road Wichit, Maung, Phuket 83000 Tel. 076-215-900 Fax. 076-215-925

### Analysis Report

CUSTOMER	: บริษัท อ้นตามันดารา จำกัด	REPORT NO.	: 660824-238
PROJECT	: อ้นดารา วิลล่า แอนด์ รีสอร์ท	SAMPLE NO.	: 66082388
LOCATION	: 15 หมู่ 6 ต.กมลา อ.กะทู้ จ.ภูเก็ต	RECEIVED DATE	: 08/08/2023
SAMPLING SOURCE	: น้ำในถังเก็บน้ำ	TESTED DATE	: 09/08/2023 - 24/08/2023
SAMPLING DATE	: 08/08/2023	REPORTED DATE	: 24/08/2023
SAMPLING BY	: Kittichai 3-192-3-0005		
SAMPLING METHOD	: GRAB SAMPLING		

PARAMETER	UNIT	METHOD	RESULT	STANDARD
<i>Legionella</i> spp. <sup>B</sup>	CFU / L	CDC 2005	Not Detected	-
Physical Appearance	Clear			

#### Remark

B : Analytical by Regional Medical Sciences Center Phuket accredited by DMSc no. 4022/49

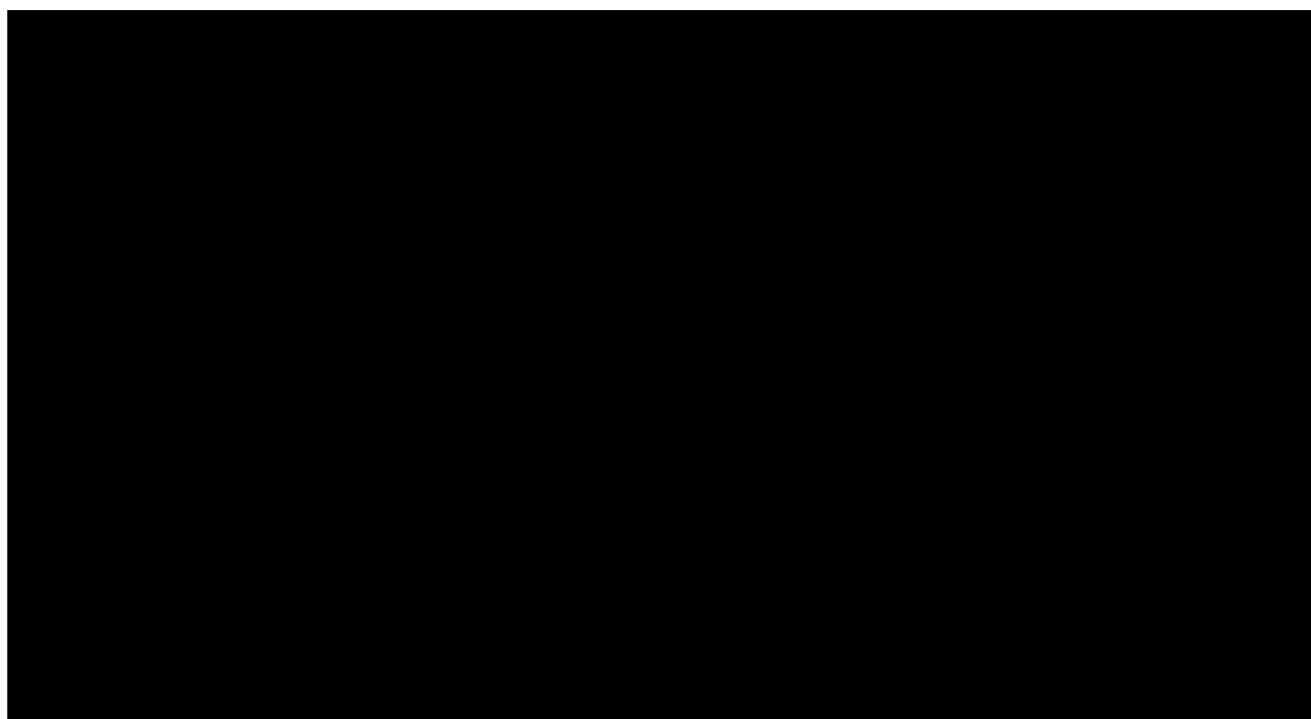





บริษัท เซาท์เทิร์น แล็บ แอนด์ เอ็นจิเนียริง จำกัด

*Southern Lab & Engineering Co., Ltd.*

6/107 ม.9 ซอยเสาช้าง ถนนสักกิดะ ต.วิชิต อ.เมือง จ.ภูเก็ต 83000 โทรศัพท์ 076-215-900 โทรสาร 076-215-925

6/107 M.9 Soi Saokhem Sakdided Road Wichit, Maung, Phuket 83000 Tel. 076-215-900 Fax. 076-215-925

### Analysis Report

CUSTOMER : บริษัท อัคราแมนดารา จำกัด REPORT NO. : 660918-149  
PROJECT : อัครา วิลล่า แอนด์ รีสอร์ท SAMPLE NO. : 66092681  
LOCATION : 15 หมู่ 6 ต.กมลา อ.กะทู้ จ.ภูเก็ต RECEIVED DATE : 08/09/2023  
SAMPLING SOURCE : น้ำในถังเก็บน้ำ TESTED DATE : 09/09/2023 - 18/09/2023  
SAMPLING DATE : 08/09/2023 REPORTED DATE : 18/09/2023  
SAMPLING BY : Kittichai 3-192-3-0005  
SAMPLING METHOD : GRAB SAMPLING

PARAMETER	UNIT	METHOD	RESULT	STANDARD
Total Coliform Bacteria	MPN/100ml	Multiple Tube Fermentation Technique	< 1.1	< 1.1
E.coli	MPN/100ml	Multiple Tube Fermentation Technique	< 1.1	< 1.1
ลักษณะทางกายภาพ	Clear			

#### Remark

Analysis Method : Standard Methods For the Examination of Water and Wastewater 24<sup>th</sup> Edition 2023

STANDARD : Follow the Consumption water quality standard of Department of Health, Ministry of Public Health 2020

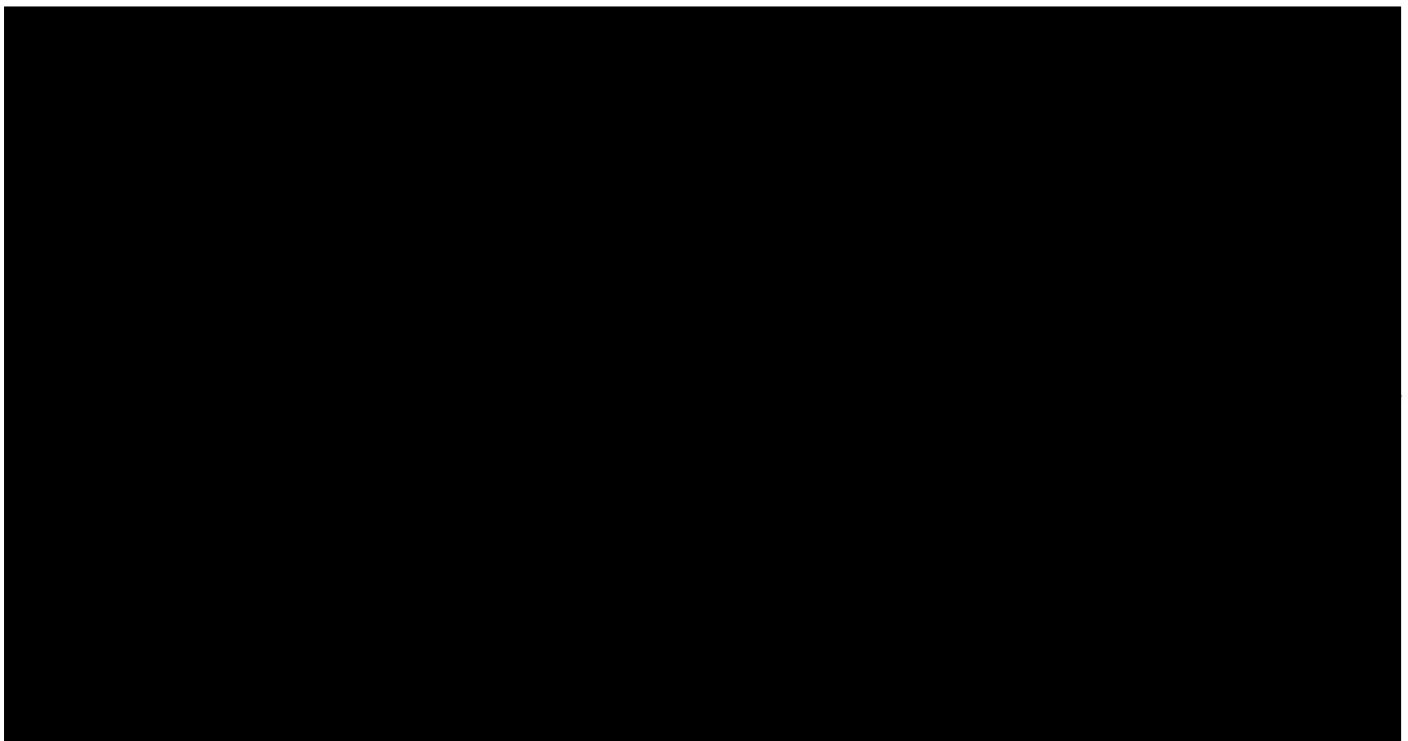



บริษัท เซาเทิร์น แล็บ แอนด์ เอ็นจิเนียริง จำกัด

*Southern Lab & Engineering Co., Ltd.*

6/107 ม.9 ซอยเสาช้าง ถนนศักดิ์เดช ต.วิชิต อ.เมือง จ.ภูเก็ต 83000 โทรศัพท์ 076-215-900 โทรสาร 076-215-925

6/107 M.9 Soi Saekhem Sakdided Road Wichit, Maung, Phuket 83000 Tel. 076-215-900 Fax. 076-215-925

## Analysis Report

CUSTOMER : บริษัท อันทามันดารา จำกัด REPORT NO. : 661017-118  
PROJECT : อันทารา วิลล่า แอนด์ รีสอร์ท SAMPLE NO. : 66102962  
LOCATION : 15 หมู่ 6 ต.กมลา อ.กะทู้ จ.ภูเก็ต RECEIVED DATE : 05/10/2023  
SAMPLING SOURCE : น้ำในถังเก็บน้ำ TESTED DATE : 06/10/2023 - 17/10/2023  
SAMPLING DATE : 05/10/2023 REPORTED DATE : 17/10/2023  
SAMPLING BY : Kittichai ๖-192-๖-0005  
SAMPLING METHOD : GRAB SAMPLING

PARAMETER	UNIT	METHOD	RESULT	STANDARD
Total Coliform Bacteria	MPN/100ml	Multiple Tube Fermentation Technique	< 1.1	< 1.1
E.coli	MPN/100ml	Multiple Tube Fermentation Technique	< 1.1	< 1.1
ลักษณะทางกายภาพ	Clear			

### Remark

Analysis Method : Standard Methods For the Examination of Water and Wastewater 24<sup>th</sup> Edition 2023

STANDARD : Follow the Consumption water quality standard of Department of Health, Ministry of Public Health 2020



บริษัท เซาท์เทิร์น แล็บ แอนด์ เอ็นจิเนียริง จำกัด

Southern Lab & Engineering Co., Ltd.

6/107 ม.9 ซอยสาขะเขม ถนนกักเคิลช. วิจิตร อ.เมือง จ.ภูเก็ต 83000 โทรศัพท์ 076-215-900 โทรสาร 076-215-925

6/107 M.9 Soi Saokhem Sakdided Road Wichit, Maung, Phuket 83000 Tel. 076-215-900 Fax. 076-215-925



NSC - TISI - TIS 17025

TESTING 1661

## Analysis Report

CUSTOMER	: บริษัท อ้นตามันคารา จำกัด	REPORT NO.	: 661117-200
PROJECT	: อ้นคารา วิลล่า แอนด์ รีสอร์ท	SAMPLE NO.	: 66113253
LOCATION	: 15 หมู่ 6 ต.กมลา อ.กะทู้ จ.ภูเก็ต	RECEIVED DATE	: 02/11/2023
SAMPLING SOURCE	: น้ำดิบ	TESTED DATE	: 03/11/2023 - 17/11/2023
SAMPLING DATE	: 02/11/2023	REPORTED DATE	: 17/11/2023
SAMPLING BY	: Kittichai ๖-192-๑-0005		
SAMPLING METHOD	: GRAB SAMPLING		

PARAMETER	UNIT	METHOD	RESULT	STANDARD
pH at 25.0 °C	-	4500-H <sup>+</sup> B. Electrometric Method	5.95	6.5 - 8.5
Total Dissolved Solids	mg/l	Electrometric Method	62.00	≤ 500
Turbidity	NTU	2130 B. Nephelometric Method	2.91	≤ 5
Total Hardness <sup>/1</sup>	mg/l	2340 C. EDTA Titrimetric Method	48	≤ 300
Chloride	mg/l	4500-Cl <sup>-</sup> B. Argentometric Method	12.00	≤ 250
Iron	mg/l	3500-Fe B. Phenanthroline Method	0.12	≤ 0.3
Alkalinity	mg/l	2320 B. Titration Method	26	-
Electric Conductivity	μsi/cm	Electrometric Method	126	-
Residual Chlorine	mg/l	Test Kit Method	0.00	-
Bicarbonate	mg/l	Calculation Method	26	-
Physical Appearance	ของเหลวใส			

### Remark

Analysis Method : Standard Methods For the Examination of Water and Wastewater 24<sup>th</sup> Edition 2023

STANDARD : Follow the Consumption water quality standard of Department of Health, Ministry of Public Health 2020

/1 : Accredited by TISI 2017



บริษัท เซาเทิร์น แล็บ แอนด์ เอ็นจิเนียริง จำกัด

Southern Lab & Engineering Co., Ltd.

6/107 ม.9 ซอยเสาช้าง ถนนศักดิ์เดช ต.วิชิต อ.เมือง จ.ภูเก็ต 83000 โทรศัพท์ 076-215-900 โทรสาร 076-215-925

6/107 M.9 Soi Saokhem Sakdided Road Wichit, Maung, Phuket 83000 Tel. 076-215-900 Fax. 076-215-925



TESTING 1661

## Analysis Report

CUSTOMER	: บริษัท อ้นดามันคารา จำกัด	REPORT NO.	: 661117-201
PROJECT	: อ้นดามัน วิลล่า แอนด์ รีสอร์ท	SAMPLE NO.	: 66113254
LOCATION	: 15 หมู่ 6 ต.กมลา อ.กะทู้ จ.ภูเก็ต	RECEIVED DATE	: 02/11/2023
SAMPLING SOURCE	: น้ำประปา	TESTED DATE	: 03/11/2023 - 17/11/2023
SAMPLING DATE	: 02/11/2023	REPORTED DATE	: 17/11/2023
SAMPLING BY	: Kittichai 3-192-จ-0005		
SAMPLING METHOD	: GRAB SAMPLING		

PARAMETER	UNIT	METHOD	RESULT	STANDARD
pH at 25.0 °C	-	4500-H <sup>+</sup> B. Electrometric Method	5.98	6.5 - 8.5
Total Dissolved Solids	mg/l	Electrometric Method	62.00	≤ 500
Turbidity	NTU	2130 B. Nephelometric Method	2.78	≤ 5
Total Hardness <sup>/1</sup>	mg/l	2340 C. EDTA Titrimetric Method	36	≤ 300
Chloride	mg/l	4500-Cl <sup>-</sup> B. Argentometric Method	12.00	≤ 250
Iron	mg/l	3500-Fe B. Phenanthroline Method	0.10	≤ 0.3
Alkalinity	mg/l	2320 B. Titration Method	26	-
Electric Conductivity	μsi/cm	Electrometric Method	126	-
Residual Chlorine	mg/l	Test Kit Method	0.00	-
Bicarbonate	mg/l	Calculation Method	26	-
Physical Appearance	ของเหลวใส			

### Remark

Analysis Method : Standard Methods For the Examination of Water and Wastewater 24<sup>th</sup> Edition 2023

STANDARD : Follow the Consumption water quality standard of Department of Health, Ministry of Public Health 2020

/1 : Accredited by TISI 2017



บริษัท เซาท์เทิร์น แล็บ แอนด์ เอ็นจิเนียริง จำกัด  
Southern Lab & Engineering Co., Ltd.

6/107 ม.9 ซอยสาขะเข็น ถนนศักดิ์เดช ต.วิชิต อ.เมือง จ.ภูเก็ต 83000 โทรศัพท์ 076-215-900 โทรสาร 076-215-925  
6/107 M.9 Soi Saokhem Sakdided Road Wichit, Maung, Phuket 83000 Tel. 076-215-900 Fax. 076-215-925



### Analysis Report

CUSTOMER	: บริษัท อ้นดามันคารา จำกัด	REPORT NO.	: 661117-202
PROJECT	: อ้นดามัน วิลล่า แอนด์ รีสอร์ท	SAMPLE NO.	: 66113255
LOCATION	: 15 หมู่ 6 ต.กมลา อ.กะปง จ.ภูเก็ต	RECEIVED DATE	: 02/11/2023
SAMPLING SOURCE	: น้ำในถังเก็บน้ำ	TESTED DATE	: 03/11/2023 - 17/11/2023
SAMPLING DATE	: 02/11/2023	REPORTED DATE	: 17/11/2023
SAMPLING BY	: Kittichai 2-192-0-0005		
SAMPLING METHOD	: GRAB SAMPLING		

PARAMETER	UNIT	METHOD	RESULT	STANDARD
pH at 25.0 °C	-	4500-H <sup>+</sup> B. Electrometric Method	5.92	6.5 - 8.5
Total Dissolved Solids	mg/l	Electrometric Method	63.00	≤ 500
Turbidity	NTU	2130 B. Nephelometric Method	1.49	≤ 5
Total Hardness <sup>/1</sup>	mg/l	2340 C. EDTA Titrimetric Method	40	≤ 300
Chloride	mg/l	4500-Cl <sup>-</sup> B. Argentometric Method	13.50	≤ 250
Iron	mg/l	3500-Fe B. Phenanthroline Method	0.05	≤ 0.3
Alkalinity	mg/l	2320 B. Titration Method	24	-
Electric Conductivity	µsi/cm	Electrometric Method	126	-
Residual Chlorine	mg/l	Test Kit Method	0.00	-
Bicarbonate	mg/l	Calculation Method	24	-
Physical Appearance	ของเหลวใส			

#### Remark

Analysis Method : Standard Methods For the Examination of Water and Wastewater 24<sup>th</sup> Edition 2023

STANDARD : Follow the Consumption water quality standard of Department of Health, Ministry of Public Health 2020

/1 : Accredited by TISI 2017



บริษัท เซาท์เทิร์น แล็บ แอนด์ เอ็นจิเนียริง จำกัด

*Southern Lab & Engineering Co., Ltd.*

6/107 ม.9 ซอยสาเข็ม ถนนศักดิ์เดช ต.วิชิต อ.เมือง จ.ภูเก็ต 83000 โทรศัพท์ 076-215-900 โทรสาร 076-215-925

6/107 M.9 Soi Saokhem Sakdided Road Wichit, Maung, Phuket 83000 Tel. 076-215-900 Fax. 076-215-925

### Analysis Report

CUSTOMER : บริษัท อันทามันดารา จำกัด REPORT NO. : 661117-203  
PROJECT : อันทามันดารา วิลล่า แอนด์ รีสอร์ท SAMPLE NO. : 66113256  
LOCATION : 15 หมู่ 6 ต.กมลา อ.กะปง จ.ภูเก็ต RECEIVED DATE : 02/11/2023  
SAMPLING SOURCE : น้ำในถังเก็บน้ำ TESTED DATE : 03/11/2023 - 17/11/2023  
SAMPLING DATE : 02/11/2023 REPORTED DATE : 17/11/2023  
SAMPLING BY : Kittichai 7-192-0-0005  
SAMPLING METHOD : GRAB SAMPLING

PARAMETER	UNIT	METHOD	RESULT	STANDARD
Total Coliform Bacteria	MPN/100ml	Multiple Tube Fermentation Technique	< 1.1	< 1.1
E.coli	MPN/100ml	Multiple Tube Fermentation Technique	< 1.1	< 1.1
ลักษณะทางกายภาพ	Clear			

#### Remark

Analysis Method : Standard Methods For the Examination of Water and Wastewater 24<sup>th</sup> Edition 2023

STANDARD : Follow the Consumption water quality standard of Department of Health, Ministry of Public Health 2020



บริษัท เซาเทิร์น แล็บ แอนด์ เอ็นจิเนียริง จำกัด

*Southern Lab & Engineering Co., Ltd.*

6/107 ม.9 ซอยสาเข็ม ถนนศักดิ์เดช ต.วิชิต อ.เมือง จ.ภูเก็ต 83000 โทรศัพท์ 076-215-900 โทรสาร 076-215-925

6/107 M.9 Soi Saokhem Sakdided Road Wichit, Maung, Phuket 83000 Tel. 076-215-900 Fax. 076-215-925

### Analysis Report

CUSTOMER	: บริษัท อ้นดามันดารา จำกัด	REPORT NO.	: 661117-204
PROJECT	: อ้นดารา วิลล่า แอนด์ รีสอร์ท	SAMPLE NO.	: 66113257
LOCATION	: 15 หมู่ 6 ต.กมลา อ.กะทู้ จ.ภูเก็ต	RECEIVED DATE	: 02/11/2023
SAMPLING SOURCE	: น้ำในถังเก็บน้ำ	TESTED DATE	: 03/11/2023 - 17/11/2023
SAMPLING DATE	: 02/11/2023	REPORTED DATE	: 17/11/2023
SAMPLING BY	: Kittichai 7-192-จ-0005		
SAMPLING METHOD	: GRAB SAMPLING		

PARAMETER	UNIT	METHOD	RESULT	STANDARD
<i>Legionella</i> spp. <sup>B</sup>	CFU / L	ISO 11731 : 2017	Not Detected	-
Physical Appearance	Clear			

#### Remark

B : Analytical by Subcontractor

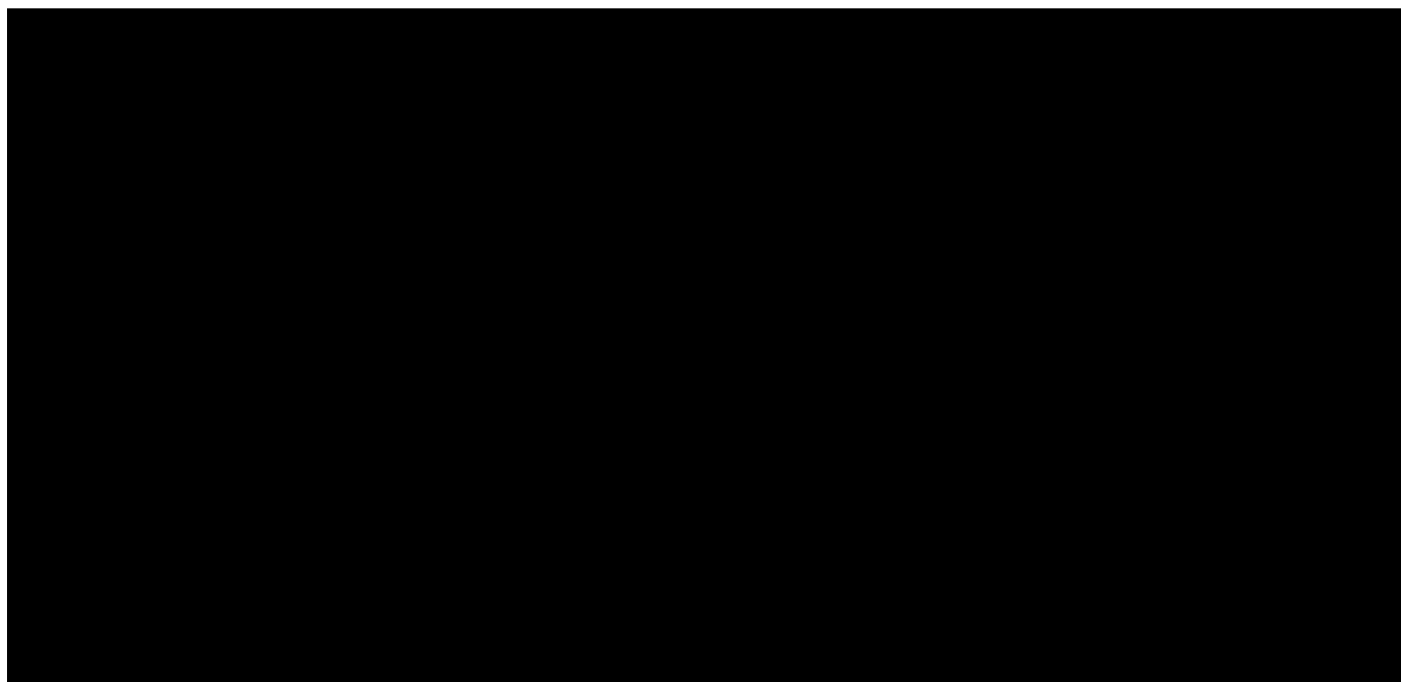



บริษัท เซาท์เทิร์น แล็บ แอนด์ เอ็นจิเนียริง จำกัด

*Southern Lab & Engineering Co., Ltd.*

6/107 ม.9 ซอยสาเซ็ม ถนนศักดิ์เดช ต.วิชิต อ.เมือง จ.ภูเก็ต 83000 โทรศัพท์ 076-215-900 โทรสาร 076-215-925

6/107 M.9 Soi Saekhem Sakdided Road Wichit, Maung, Phuket 83000 Tel. 076-215-900 Fax. 076-215-925

### Analysis Report

CUSTOMER	: บริษัท อันทามันดารา จำกัด	REPORT NO.	: 661218-135
PROJECT	: อันทามันดารา วิลล่า แอนด์ รีสอร์ท	SAMPLE NO.	: 66123631
LOCATION	: 15 หมู่ 6 ต.กมลา อ.กะทู้ จ.ภูเก็ต	RECEIVED DATE	: 07/12/2023
SAMPLING SOURCE	: น้ำในถังเก็บน้ำ	TESTED DATE	: 08/12/2023 - 18/12/2023
SAMPLING DATE	: 07/12/2023	REPORTED DATE	: 18/12/2023
SAMPLING BY	: Kittichai ๖-192-๖-0005		
SAMPLING METHOD	: GRAB SAMPLING		

PARAMETER	UNIT	METHOD	RESULT	STANDARD
Total Coliform Bacteria	MPN/100ml	Multiple Tube Fermentation Technique	< 1.1	< 1.1
E.coli	MPN/100ml	Multiple Tube Fermentation Technique	< 1.1	< 1.1
ลักษณะทางกายภาพ	Clear			

#### Remark

Analysis Method : Standard Methods For the Examination of Water and Wastewater 24<sup>th</sup> Edition 2023

STANDARD : Follow the Consumption water quality standard of Department of Health, Ministry of Public Health 2020

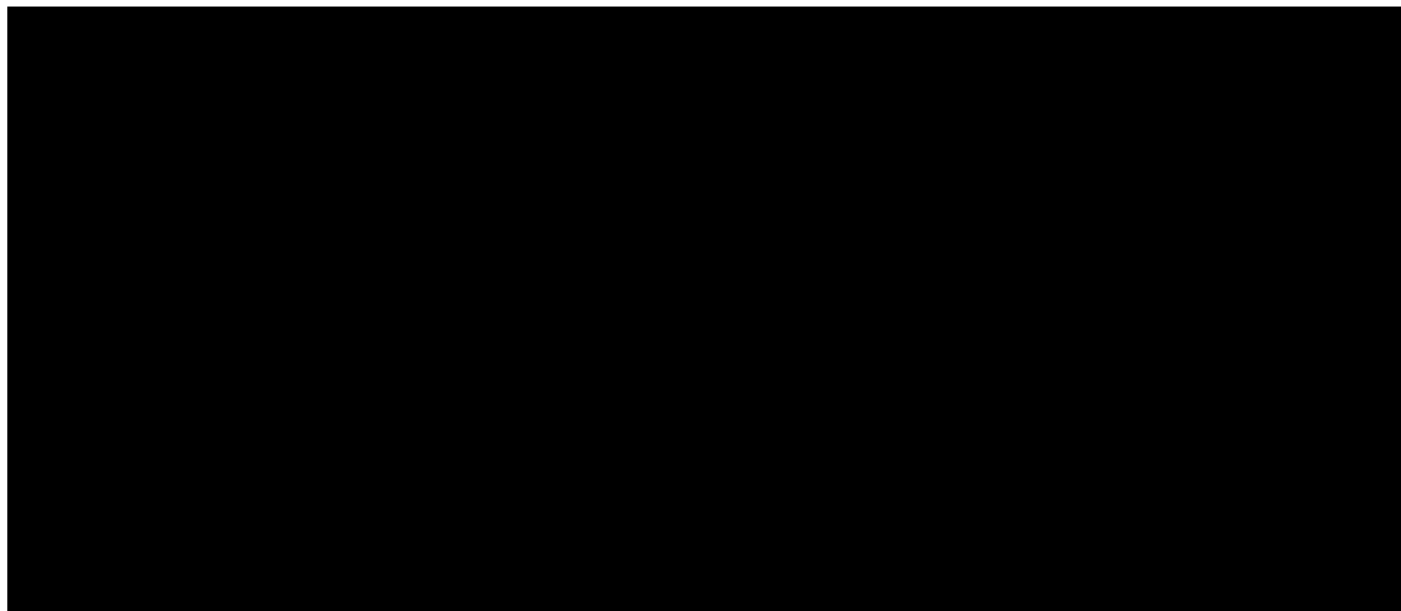





ประกาศกรมอนามัย  
เรื่อง เกณฑ์คุณภาพน้ำประปาดื่มได้ กรมอนามัย  
พ.ศ. ๒๕๖๓

โดยที่เป็นการสมควรปรับปรุงเกณฑ์คุณภาพน้ำประปาดื่มได้ พ.ศ. ๒๕๕๓ ให้ทันต่อสถานการณ์การเปลี่ยนแปลงในปัจจุบัน สนับสนุนนโยบายการพัฒนาคุณภาพชีวิตและการจัดสภาวะแวดล้อมที่เอื้อต่อการมีสุขภาพดีของประชาชน รวมทั้งเป็นการยกระดับคุณภาพมาตรฐานน้ำประปาตามบทบาทภารกิจของกรมอนามัย เพื่อให้ประชาชนมีน้ำบริโภคที่สะอาดและปลอดภัย อันจะส่งผลให้ประชาชนมีคุณภาพชีวิตที่ดีขึ้น

อาศัยอำนาจตามความในมาตรา ๓๒ แห่งพระราชบัญญัติระเบียบบริหารราชการแผ่นดิน พ.ศ. ๒๕๓๔ อธิบดีกรมอนามัยจึงออกประกาศไว้ ดังต่อไปนี้

ข้อ ๑ ประกาศนี้เรียกว่า “ประกาศกรมอนามัย เรื่อง เกณฑ์คุณภาพน้ำประปาดื่มได้ กรมอนามัย พ.ศ. ๒๕๖๓”

ข้อ ๒ ให้ยกเลิก ประกาศกรมอนามัย เรื่อง เกณฑ์คุณภาพน้ำประปาดื่มได้ ลงวันที่ ๑๓ ตุลาคม ๒๕๕๓

ข้อ ๓ ในประกาศนี้

“น้ำประปาดื่มได้” หมายความว่า น้ำประปาที่มีการควบคุมคุณภาพตั้งแต่ระบบผลิตจนถึงบ้านผู้ใช้น้ำ ให้มีคุณภาพเป็นไปตามประกาศนี้

ข้อ ๔ กำหนดคุณภาพน้ำประปา เพื่อรับรองเป็นน้ำประปาดื่มได้ โดยต้องมีคุณภาพไม่ด้อยไปกว่าเกณฑ์กำหนด ดังต่อไปนี้

(๑) คุณภาพน้ำทางกายภาพ

(ก) ความขุ่น (Turbidity) ต้องมีค่าไม่เกิน ๕ เอ็นทียู

(ข) สีปรากฏ (Apparent color) ต้องมีค่าไม่เกิน ๑๕ แพลตตินัมโคบอลท์

(ค) ความเป็นกรดและด่าง (pH) ต้องมีค่าอยู่ระหว่าง ๖.๕ – ๘.๕

(๒) คุณภาพน้ำทางเคมีทั่วไป

(ก) ของแข็งละลายน้ำทั้งหมด (Total dissolved solids) ต้องมีค่าไม่เกิน ๕๐๐ มิลลิกรัมต่อลิตร

(ข) ความกระด้าง (Hardness as  $\text{CaCO}_3$ ) ต้องมีค่าไม่เกิน ๓๐๐ มิลลิกรัมต่อลิตร

(ค) ซัลเฟต (Sulfate) ต้องมีค่าไม่เกิน ๒๕๐ มิลลิกรัมต่อลิตร

(ง) คลอไรด์ (Chloride) ต้องมีค่าไม่เกิน ๒๕๐ มิลลิกรัมต่อลิตร

(จ) ไนเตรท (Nitrate as  $\text{NO}_3^-$ ) ต้องมีค่าไม่เกิน ๕๐ มิลลิกรัมต่อลิตร

(ฉ) ไนไตรท์ (Nitrite as  $\text{NO}_2^-$ ) ต้องมีค่าไม่เกิน ๓ มิลลิกรัมต่อลิตร

(ช) ฟลูออไรด์ (Fluoride) ต้องมีค่าไม่เกิน ๐.๗ มิลลิกรัมต่อลิตร

(๓) คุณภาพน้ำทางโลหะหนักทั่วไป

(ก) เหล็ก (Iron) ต้องมีค่าไม่เกิน ๐.๓ มิลลิกรัมต่อลิตร

(ข) แมงกานีส (Manganese) ต้องมีค่าไม่เกิน ๐.๓ มิลลิกรัมต่อลิตร

(ค) ทองแดง (Copper) ต้องมีค่าไม่เกิน ๑ มิลลิกรัมต่อลิตร

(ง) สังกะสี (Zinc) ต้องมีค่าไม่เกิน ๓ มิลลิกรัมต่อลิตร

## (๔) คุณภาพน้ำทางโลหะหนักที่เป็นพิษ

(ก) ตะกั่ว (Lead) ต้องมีค่าไม่เกิน ๐.๐๑ มิลลิกรัมต่อลิตร

(ข) โครเมียมรวม (Total chromium) ต้องมีค่าไม่เกิน ๐.๐๕ มิลลิกรัมต่อลิตร

(ค) แคดเมียม (Cadmium) ต้องมีค่าไม่เกิน ๐.๐๐๓ มิลลิกรัมต่อลิตร

(ง) สารหนู (Arsenic) ต้องมีค่าไม่เกิน ๐.๐๑ มิลลิกรัมต่อลิตร

(จ)ปรอท (Mercury) ต้องมีค่าไม่เกิน ๐.๐๐๑ มิลลิกรัมต่อลิตร

## (๕) คุณภาพน้ำทางแบคทีเรีย

(ก) โคลิฟอร์มแบคทีเรีย (Total coliforms bacteria) ต้องตรวจไม่พบต่อ ๑๐๐ มิลลิลิตร หรือต้องมีค่า &lt; ๑.๑ เอ็มพีเอ็นต่อ ๑๐๐ มิลลิลิตร

(ข) อีโคไล (*Escherichia coli*) ต้องตรวจไม่พบต่อ ๑๐๐ มิลลิลิตร หรือต้องมีค่า < ๑.๑ เอ็มพีเอ็นต่อ ๑๐๐ มิลลิลิตร

ข้อ ๕ การตรวจวิเคราะห์ วิธีการเก็บและรักษาตัวอย่างคุณภาพน้ำประปาตามข้อ ๔ จะต้องเป็นไปตามวิธีการตามหนังสือ Standard Methods for the Examination of Water and Wastewater Edition 23<sup>rd</sup> ed., 2017 APHA AWWA WEF

ประกาศ ณ วันที่ ๑๓ กรกฎาคม พ.ศ. ๒๕๖๓

พรณพิมล วิปุลกร

อธิบดีกรมอนามัย

### เกณฑ์คุณภาพน้ำประปาดื่มได้

พารามิเตอร์	หน่วยวัด	ค่ามาตรฐาน	วิธีวิเคราะห์
<b>ด้านกายภาพ</b>			
ความขุ่น (Turbidity)	เอ็นทียู	ไม่เกิน ๕	Nephelometry
สีปรากฏ (Apparent color)	แพลตตินัมโคบอลท์	ไม่เกิน ๑๕	Spectrophotometric-single-wavelength, visual comparison method
ความเป็นกรดและด่าง (pH)	-	๖.๕ – ๘.๕	Electrometric method
<b>ด้านเคมีทั่วไป</b>			
ของแข็งละลายน้ำทั้งหมด (Total dissolved solids)	มิลลิกรัมต่อลิตร	ไม่เกิน ๕๐๐	TDS dried at ๑๘๐ องศาเซลเซียส, Gravimetric, Electrometric method
ความกระด้าง (Hardness)	มิลลิกรัมต่อลิตร (as CaCO <sub>3</sub> )	ไม่เกิน ๓๐๐	EDTA titrimetric
ซัลเฟต (Sulfate)	มิลลิกรัมต่อลิตร	ไม่เกิน ๒๕๐	Turbidimetry, ion chromatography
คลอไรด์ (Chloride)	มิลลิกรัมต่อลิตร	ไม่เกิน ๒๕๐	Argentometry, ion chromatography
ไนเตรท (Nitrate)	มิลลิกรัมต่อลิตร (as NO <sub>3</sub> <sup>-</sup> )	ไม่เกิน ๕๐	Cadmium reduction, ion chromatography, spectrophotometry
ไนไตรท์ (Nitrite)	มิลลิกรัมต่อลิตร (as NO <sub>2</sub> <sup>-</sup> )	ไม่เกิน ๓	Cadmium reduction, ion chromatography, spectrophotometry
ฟลูออไรด์ (Fluoride)	มิลลิกรัมต่อลิตร	ไม่เกิน ๐.๗	ion chromatography, SPADNS colorimetric method, ion-selective electrode
<b>ด้านเคมี (โลหะหนัก)</b>			
เหล็ก (Iron)	มิลลิกรัมต่อลิตร	ไม่เกิน ๐.๓	AAS (flame), ICP, spectrophotometry
แมงกานีส (Manganese)	มิลลิกรัมต่อลิตร	ไม่เกิน ๐.๓	AAS (flame), ICP, spectrophotometry
ทองแดง (Copper)	มิลลิกรัมต่อลิตร	ไม่เกิน ๑	AAS (flame), ICP, spectrophotometry
สังกะสี (Zinc)	มิลลิกรัมต่อลิตร	ไม่เกิน ๓	AAS (flame), ICP, spectrophotometry
<b>ด้านเคมี (โลหะหนักที่เป็นพิษ)</b>			
ตะกั่ว (Lead)	มิลลิกรัมต่อลิตร	ไม่เกิน ๐.๐๑	AAS (graphite furnace), ICP
โครเมียมรวม (Total chromium)	มิลลิกรัมต่อลิตร	ไม่เกิน ๐.๐๕	AAS (graphite furnace), ICP
แคดเมียม (Cadmium)	มิลลิกรัมต่อลิตร	ไม่เกิน ๐.๐๐๓	AAS (graphite furnace), ICP
สารหนู (Arsenic)	มิลลิกรัมต่อลิตร	ไม่เกิน ๐.๐๑	AAS (vapor generation technique), ICP, graphite furnace
ปรอท (Mercury)	มิลลิกรัมต่อลิตร	ไม่เกิน ๐.๐๐๑	AAS (vapor generation technique), ICP, Automatic direct mercury analyzer
<b>ด้านชีวภาพ</b>			
โคลิฟอร์มแบคทีเรีย (Total coliforms bacteria)	ต่อ ๑๐๐ มิลลิลิตร	ไม่พบ	Presence-Absence Test
	เอ็มพีเอ็น ต่อ ๑๐๐ มิลลิลิตร	น้อยกว่า ๑.๑	MPN method
อีโคไล ( <i>Escherichia coli</i> )	ต่อ ๑๐๐ มิลลิลิตร	ไม่พบ	Presence-Absence Test
	เอ็มพีเอ็น ต่อ ๑๐๐ มิลลิลิตร	น้อยกว่า ๑.๑	MPN method

หมายเหตุ : - วิธีวิเคราะห์ในแต่ละพารามิเตอร์ ให้เลือกใช้อย่างใดอย่างหนึ่งในการตรวจวัด

- คลอรีนอิสระคงเหลือ (Residual chlorine) กำหนดให้มีที่ปลายเส้นท่อ ๐.๒ – ๐.๕ มิลลิกรัมต่อลิตรใช้ในระบบการเผ่าระวังคุณภาพน้ำประปา



ใบรับรองเลขที่ 22-LB0238  
(Certificate No.)

## ใบรับรองระบบงาน (Certificate of Accreditation)

อาศัยอำนาจตามความในพระราชบัญญัติการมาตรฐานแห่งชาติ พ.ศ. ๒๕๕๑  
(By Virtue of National Standardization Act B.E. 2551 (2008))

เลขาธิการสำนักงานมาตรฐานผลิตภัณฑ์อุตสาหกรรม  
(Secretary-General, Thai Industrial Standards Institute)

ออกใบรับรองฉบับนี้ให้  
(Issues this certificate to)

บริษัท เซาท์เทิร์น แล็บ แอนด์ เอ็นจิเนียริง จำกัด  
(Southern Lab & Engineering Company Limited)

ตั้งอยู่เลขที่  
(Address)

๖/๑๐๗ หมู่ที่ ๙ ซอยเสาเข็ม ถนนศักดิ์เดช ตำบลวิชิต อำเภอเมือง จังหวัดภูเก็ต  
(6/107 Moo 9, Soi Sao Khem, Sakdi Dej Road, Vichit, Muang, Phuket)

ได้รับการรับรองความสามารถ  
(Certificate of competence)

ตามมาตรฐานเลขที่ มอก. ๑๗๐๒๕ - ๒๕๖๑  
(Standard No. TIS 17025-2561 (2018) (ISO/IEC 17025: 2017))

ข้อกำหนดทั่วไปว่าด้วยความสามารถของ ห้องปฏิบัติการทดสอบและห้องปฏิบัติการสอบเทียบ  
(General requirements for the competence of testing and calibration laboratories)

หมายเลขการรับรองที่ ทดสอบ ๑๖๖๑  
(Accreditation No. Testing 1661)

โดยมีรายละเอียดสาขาและขอบข่ายที่ได้ใบรับรอง แสดงไว้ใน QR CODE และ [www.tisi.go.th](http://www.tisi.go.th)  
(Details of the scheme and scope of the certificate are shown in QR CODE and [www.tisi.go.th](http://www.tisi.go.th))

ออกให้ ณ วันที่ ๓๑ สิงหาคม พ.ศ. ๒๕๖๕  
(Issue date : 31 August B.E. 2565 (2022))

(นายเอกนิติ รมยานนท์)

รองเลขาธิการสำนักงานมาตรฐานผลิตภัณฑ์อุตสาหกรรม  
ปฏิบัติราชการแทน  
เลขาธิการสำนักงานมาตรฐานผลิตภัณฑ์อุตสาหกรรม



รายละเอียดสาขาและขอบข่ายใบรับรองห้องปฏิบัติการ

(Scope of Accreditation for Testing)

ใบรับรองเลขที่ 22-LB0238

(Certification No. 22-LB0238 )



ชื่อห้องปฏิบัติการ

(Laboratory Name)

บริษัท เซาท์เทิร์น แล็บ แอนด์ เอ็นจิเนียริง จำกัด

(Southern Lab & Engineering Company Limited)

หมายเลขการรับรองที่

(Accreditation No.)

ทดสอบ 1661

(Testing 1661)

ฉบับที่ 01

(Issue No.)

ออกให้ตั้งแต่วันที่ 15 สิงหาคม พ.ศ. 2565

(Valid from)

(15 August B.E.2565 (2022))

ถึงวันที่ 14 สิงหาคม พ.ศ. 2570

(Until) (14 August B.E.2570 (2027))

สถานภาพห้องปฏิบัติการ

(Laboratory status)

☒ ถาวร

(Permanent)

☐ นอกสถานที่

(Site)

☐ ชั่วคราว

(Temporary)

☐ เคลื่อนที่

(Mobile)

☐ หลายสถานที่

(Multisite)

สาขาการทดสอบ (Field of Testing)	รายการทดสอบ (Parameter)	วิธีทดสอบ (Test Method)
<p>สาขาสิ่งแวดล้อม (environmental field)</p> <p>1. น้ำ (water)</p> <p>2. น้ำเสีย (wastewater)</p>	<p>- ความกระด้างทั้งหมดคำนวณเป็นแคลเซียมคาร์บอเนต (total hardness as CaCO<sub>3</sub>) 10 mg/L to 300 mg/L</p> <p>- ของแข็งแขวนลอยทั้งหมด (total suspended solids, TSS) 10 mg/L to 500 mg/L</p>	<p>- Standard Methods for the Examination of Water and Wastewater, APHA, AWWA, WEF, 23<sup>rd</sup> edition, 2017, part 2340 C</p> <p>- Standard Methods for the Examination of Water and Wastewater, APHA, AWWA, WEF, 23<sup>rd</sup> edition, 2017, part 2540 D</p>

กระทรวงอุตสาหกรรม สำนักงานมาตรฐานผลิตภัณฑ์อุตสาหกรรม

(Ministry of Industry, Thai Industrial Standards Institute)

ที่ อก ๐๓๒๒/๑๗๐๙๕



กรมโรงงานอุตสาหกรรม  
ถนนพระรามที่ ๖ แขวงทุ่งพญาไท  
เขตราชเทวี กรุงเทพฯ ๑๐๕๐๐

๒๒ พ.ย. ๒๕๖๕

เรื่อง ต่ออายุหนังสือรับขึ้นทะเบียนห้องปฏิบัติการวิเคราะห์เอกชน

เรียน กรรมการผู้จัดการ บริษัท เซาท์เทิร์น แล็บ แอนด์ เอ็นจิเนียริง จำกัด

อ้างถึง คำขอขึ้นทะเบียน/ต่ออายุ/เปลี่ยนแปลงบุคลากร และชนิดสารมลพิษของห้องปฏิบัติการวิเคราะห์เอกชน  
ลงวันที่ ๑๗ ตุลาคม ๒๕๖๕

สิ่งที่ส่งมาด้วย เอกสารแนบท้ายหนังสือรับต่ออายุขึ้นทะเบียนห้องปฏิบัติการวิเคราะห์เอกชน  
บริษัท เซาท์เทิร์น แล็บ แอนด์ เอ็นจิเนียริง จำกัด จำนวน ๑ แผ่น

ตามหนังสือที่อ้างถึง บริษัท เซาท์เทิร์น แล็บ แอนด์ เอ็นจิเนียริง จำกัด ขอต่ออายุหนังสือรับ  
ขึ้นทะเบียนห้องปฏิบัติการวิเคราะห์เอกชน เลขทะเบียน ว-๑๙๒ สถานที่ตั้งเลขที่ ๖/๑๐๗ หมู่ที่ ๙ ซอยเสาเข้ม  
ถนนคักติเดช ตำบลวิชิต อำเภอเมืองภูเก็ต จังหวัดภูเก็ต ต่อกรมโรงงานอุตสาหกรรม นั้น

กรมโรงงานอุตสาหกรรมพิจารณาแล้ว ให้บริษัท เซาท์เทิร์น แล็บ แอนด์ เอ็นจิเนียริง จำกัด  
ต่ออายุหนังสือรับขึ้นทะเบียนห้องปฏิบัติการวิเคราะห์เอกชน โดยมีองค์ประกอบดังนี้

ก. ผู้ควบคุมดูแลห้องปฏิบัติการวิเคราะห์

- |                     |                            |
|---------------------|----------------------------|
| ๑) นางกฤติกา ปิจฉิม | ทะเบียนเลขที่ ว-๑๙๒-ค-๐๐๐๑ |
| ๒) นายอำนาจ จารณะ   | ทะเบียนเลขที่ ว-๑๙๒-ค-๐๐๐๒ |

ข. เจ้าหน้าที่ประจำห้องปฏิบัติการวิเคราะห์

- |                                  |                            |
|----------------------------------|----------------------------|
| ๑) นางสาวผกาพรรณ วิศาล           | ทะเบียนเลขที่ ว-๑๙๒-จ-๐๐๐๑ |
| ๒) นางสาวพิชชาพร วชิรวงศานุวัฒน์ | ทะเบียนเลขที่ ว-๑๙๒-จ-๐๐๐๒ |
| ๓) นายอาคม ทองสกุล               | ทะเบียนเลขที่ ว-๑๙๒-จ-๐๐๐๓ |
| ๔) นางสาววราภรณ์ หมุนแทน         | ทะเบียนเลขที่ ว-๑๙๒-จ-๐๐๐๔ |
| ๕) นายกิตติชัย แก้วละเอียด       | ทะเบียนเลขที่ ว-๑๙๒-จ-๐๐๐๕ |
| ๖) นางสาวณัฐนิช ภักดีจิตต์       | ทะเบียนเลขที่ ว-๑๙๒-จ-๐๐๐๖ |

ค. ขอบข่ายสารมลพิษที่ได้รับขึ้นทะเบียนให้วิเคราะห์ในน้ำเสีย ตามสิ่งที่ส่งมาด้วย

หนังสือ...



หนังสือฉบับนี้จะหมดอายุในวันที่ ๑๗ พฤศจิกายน ๒๕๖๘ หากประสงค์จะต่ออายุหนังสือ  
รับขึ้นทะเบียนห้องปฏิบัติการวิเคราะห์เอกชน ให้ยื่นคำขอต่ออายุพร้อมเอกสารประกอบคำขอ ต่อ  
กรมโรงงานอุตสาหกรรม ภายใน ๓๐ วัน ก่อนวันสิ้นสุดอายุของหนังสือรับขึ้นทะเบียนห้องปฏิบัติการวิเคราะห์เอกชน  
ซึ่งคำขอต่ออายุดังกล่าวขอรับได้ที่กรมโรงงานอุตสาหกรรม ทั้งนี้ สามารถยื่นคำขอผ่านระบบอิเล็กทรอนิกส์ได้ที่  
หน้าเว็บไซต์กรมโรงงานอุตสาหกรรม ตาม QR Code ห้ายหนังสือฉบับนี้

จึงเรียนมาเพื่อทราบ

ขอแสดงความนับถือ



(นายเนเรศวร์ ตริยงค์)

ผู้อำนวยการศูนย์วิจัยและเตือนภัยมลพิษโรงงานภาคใต้  
ปฏิบัติราชการแทนอธิบดีกรมโรงงานอุตสาหกรรม

ศูนย์วิจัยและเตือนภัยมลพิษโรงงานภาคใต้  
โทร. ๐ ๗๔๓๒ ๕๐๒๙, ๐ ๗๔๘๙ ๐๖๓๔ ต่อ ๕๒๐๑  
ไปรษณีย์อิเล็กทรอนิกส์ sirw@diw.mail.go.th



ยื่นคำขอผ่านระบบอิเล็กทรอนิกส์

เอกสารแนบท้ายหนังสือรับต่ออายุขึ้นทะเบียนห้องปฏิบัติการวิเคราะห์เอกชน

บริษัท เซาท์เทิร์น แล็บ แอนด์ เอ็นจิเนียริง จำกัด  
ที่ อก ๐๓๒๒/ ๑๗/๐๑๕

เลขทะเบียน ว-๑๙๒

ลงวันที่ ๒๒ พ.ย. ๒๕๕๕

ขอขยายสารมลพิษที่ได้รับการขึ้นทะเบียนจากกรมโรงงานอุตสาหกรรม จำนวน ๗ รายการ

น้ำเสีย จำนวน 7 รายการ

ลำดับที่	สารมลพิษ	วิธีวิเคราะห์
1	Biochemical Oxygen Demand	5-Day BOD Test, Azide Modification Method 5-Day BOD Test, Membrane Electrode Method
2	Chemical Oxygen Demand	Closed Reflux, Titrimetric Method
3	Oil and Grease	Liquid-Liquid, Partition-Gravimetric Method
4	pH	Electrometric Method
5	Sulfide	ZnS Precipitation, Iodometric Method
6	Total Kjeldahl Nitrogen	Macro-Kjeldahl, Titrimetric Method
7	Total Suspended Solids	Dried at 103-105 °C

#### เอกสารอ้างอิง

APHA, AWWA, WEF. Standard Methods for the Examination of Water and Wastewater.  
23<sup>rd</sup> ed. Washington, DC: APHA, 2017.

บุษยา รัตนสุภา  
(นางสาวบุษยา รัตนสุภา)  
นักวิทยาศาสตร์ชำนาญการ



## ภาคผนวก ง

สำเนาใบเสร็จค่าเก็บขนมูลฝอย

ขอบคุณทุกท่านที่อุดหนุน  
Thank You For Your Kind Attention

เลขที่/ Bill No./ 單號. \_\_\_\_\_

**บิลเงินสด**  
**CASH SALE/現貨單**

อัครวัฒน์ จงจำรัส  
24/2 พ.ศ. ๓. นานาเทรียว  
อ. หันขุนทด จ. พังงา 093-6234195

姓名 Customer 地址 Address	李國強 吳國強 吳國強 吳國強 15 16 17 18 19 20 21 22 23 24 25 26 27 28 29 30 31 32 33 34 35 36 37 38 39 40 41 42 43 44 45 46 47 48 49 50 51 52 53 54 55 56 57 58 59 60 61 62 63 64 65 66 67 68 69 70 71 72 73 74 75 76 77 78 79 80 81 82 83 84 85 86 87 88 89 90 91 92 93 94 95 96 97 98 99 100 101 102 103 104 105 106 107 108 109 110 111 112 113 114 115 116 117 118 119 120 121 122 123 124 125 126 127 128 129 130 131 132 133 134 135 136 137 138 139 140 141 142 143 144 145 146 147 148 149 150 151 152 153 154 155 156 157 158 159 160 161 162 163 164 165 166 167 168 169 170 171 172 173 174 175 176 177 178 179 180 181 182 183 184 185 186 187 188 189 190 191 192 193 194 195 196 197 198 199 200 201 202 203 204 205 206 207 208 209 210 211 212 213 214 215 216 217 218 219 220 221 222 223 224 225 226 227 228 229 230 231 232 233 234 235 236 237 238 239 240 241 242 243 244 245 246 247 248 249 250 251 252 253 254 255 256 257 258 259 260 261 262 263 264 265 266 267 268 269 270 271 272 273 274 275 276 277 278 279 280 281 282 283 284 285 286 287 288 289 290 291 292 293 294 295 296 297 298 299 300 301 302 303 304 305 306 307 308 309 310 311 312 313 314 315 316 317 318 319 320 321 322 323 324 325 326 327 328 329 330 331 332 333 334 335 336 337 338 339 340 341 342 343 344 345 346 347 348 349 350 351 352 353 354 355 356 357 358 359 360 361 362 363 364 365 366 367 368 369 370 371 372 373 374 375 376 377 378 379 380 381 382 383 384 385 386 387 388 389 390 391 392 393 394 395 396 397 398 399 400 401 402 403 404 405 406 407 408 409 410 411 412 413 414 415 416 417 418 419 420 421 422 423 424 425 426 427 428 429 430 431 432 433 434 435 436 437 438 439 440 441 442 443 444 445 446 447 448 449 450 451 452 453 454 455 456 457 458 459 460 461 462 463 464 465 466 467 468 469 470 471 472 473 474 475 476 477 478 479 480 481 482 483 484 485 486 487 488 489 490 491 492 493 494 495 496 497 498 499 500 501 502 503 504 505 506 507 508 509 510 511 512 513 514 515 516 517 518 519 520 521 522 523 524 525 526 527 528 529 530 531 532 533 534 535 536 537 538 539 540 541 542 543 544 545 546 547 548 549 550 551 552 553 554 555 556 557 558 559 560 561 562 563 564 565 566 567 568 569 570 571 572 573 574 575 576 577 578 579 580 581 582 583 584 585 586 587 588 589 590 591 592 593 594 595 596 597 598 599 600 601 602 603 604 605 606 607 608 609 610 611 612 613 614 615 616 617 618 619 620 621 622 623 624 625 626 627 628 629 630 631 632 633 634 635 636 637 638 639 640 641 642 643 644 645 646 647 648 649 650 651 652 653 654 655 656 657 658 659 660 661 662 663 664 665 666 667 668 669 670 671 672 673 674 675 676 677 678 679 680 681 682 683 684 685 686 687 688 689 690 691 692 693 694 695 696 697 698 699 700 701 702 703 704 705 706 707 708 709 710 711 712 713 714 715 716 717 718 719 720 721 722 723 724 725 726 727 728 729 730 731 732 733 734 735 736 737 738 739 740 741 742 743 744 745 746 747 748 749 750 751 752 753 754 755 756 757 758 759 760 761 762 763 764 765 766 767 768 769 770 771 772 773 774 775 776 777 778 779 780 781 782 783 784 785 786 787 788 789 790 791 792 793 794 795 796 797 798 799 800 801 802 803 804 805 806 807 808 809 810 811 812 813 814 815 816 817 818 819 820 821 822 823 824 825 826 827 828 829 830 831 832 833 834 835 836 837 838 839 840 841 842 843 844 845 846 847 848 849 850 851 852 853 854 855 856 857 858 859 860 861 862 863 864 865 866 867 868 869 870 871 872 873 874 875 876 877 878 879 880 881 882 883 884 885 886 887 888 889 890 891 892 893 894 895 896 897 898 899 900 901 902 903 904 905 906 907 908 909 910 911 912 913 914 915 916 917 918 919 920 921 922 923 924 925 926 927 928 929 930 931 932 933 934 935 936 937 938 939 940 941 942 943 944 945 946 947 948 949 950 951 952 953 954 955 956 957 958 959 960 961 962 963 964 965 966 967 968 969 970 971 972 973 974 975 976 977 978 979 980 981 982 983 984 985 986 987 988 989 990 991 992 993 994 995 996 997 998 999 1000 1001 1002 1003 1004 1005 1006 1007 1008 1009 1010 1011 1012 1013 1014 1015 1016 1017 1018 1019 1020 1021 1022 1023 1024 1025 1026 1027 1028 1029 1030 1031 1032 1033 1034 1035 103
---------------------------------	---

[illegible]

ผู้รับเงิน/Collector/ 收銀人

၇၇၅၅

ขอบคุณทุกท่านที่อุดหนุน

Thank You For Your Kind Attention

เล่มที่/Book No./本號 \_\_\_\_\_

เลขที่/Bill No./單號 \_\_\_\_\_

อรัญฉะ จ. จ. ราชบุรี

14/2 ม. 2 ต. นาวาเหนือ

อ.ทับปด จ.พังงา 093-63344

**บิลเงินสด**  
**CASH SALE/現金單**

นามลูกค้า Customer	บริษัท อันทามันธารา จำกัด	วันที่ออก Date	15/9/66
ที่อยู่ Address	15 ม. 6 ต. นาวา อ. ทับปด จ. พังงา	ทะเบียนการค้า Commercial License	093-63344

จำนวน Quantity 数量	รายการ / Description / 貨名	หน่วย Unit Price 備註	จำนวนเงิน Amount 金額
(1)	ค่านายหน้า น. 6. 66	-	36,000 -
บาท Bath 元	สามหมื่นหกพันบาทถ้วน	รวมเงิน Total 共銀	36,000 -

ผู้รับเงิน/Collector/收款人 จ. ฟ้า

ขอบคุณทุกท่านที่อุดหนุน  
Thank You For Your Kind Attention

Thank You For Your Kind Attention

## ภาคผนวก จ

---

เอกสารการฝึกซ้อมหนีไฟ ประจำปี 2566

# รายงาน

ฝึกซ้อมดับเพลิงและฝึกซ้อมอพยพหนีไฟ

บริษัท อังคารา รีสอร์ท แอนด์ วิลล่า จำกัด

ตั้งอยู่เลขที่ ๑๕, ๑๕/๒๗, ๑๕/๒๘ หมู่ที่ ๖ ตำบลกมลา อำเภอกะทู้

จังหวัดภูเก็ต ๘๓๑๕๐

วันที่ ๑๒ กันยายน ๒๕๖๖

หน่วยงานฝึกซ้อมดับเพลิงและฝึกซ้อมอพยพหนีไฟ  
ใบอนุญาตเลขที่ ดพฝ.๐๔๒

บริษัท ชานโต้ เซฟตี้ จำกัด

เลขที่ ๑๘๙/๒ หมู่ ๑๐ ถนนตรัง-ปะเหลียน  
ตำบลโคกหล่อ อำเภอเมือง จังหวัดตรัง ๙๒๐๐๐

โทร.๐๗๕-๕๗๒๑๒๓, ๐๗๕-๕๗๒๐๗๐-๑

โทรสาร.๐๗๕-๕๗๒๐๗๒

## แบบรายงานการฝึกซ้อมดับเพลิงและฝึกซ้อมอพยพหนีไฟ

ชื่อหน่วยงานที่ได้รับการรับรอง ..... บริษัท ชานใต้ เซฟตี้ จำกัด  
หมายเลขทะเบียน ..... คพผ.042 ..... หมออายุ ..... 3 พฤศจิกายน 2567  
อ้างอิงหนังสือแจ้งการฝึกอบรม เลขที่ ..... ขต.245/2566 ..... ลงวันที่ ..... 29 สิงหาคม 2566

### ส่วนที่ 1 รายงานการฝึกซ้อมดับเพลิงและฝึกซ้อมอพยพหนีไฟ

- ข้อมูลสถานประกอบกิจการที่ฝึกซ้อมดับเพลิงและฝึกซ้อมอพยพหนีไฟ  
ชื่อสถานประกอบกิจการ ..... บริษัท ชานใต้ เซฟตี้ แอนด์ วิลล่า จำกัด  
ประเภทกิจการ ..... โรงแรม  
ที่ตั้งเลขที่ ..... 15, 15/27, 15/28 ..... หมู่ที่ ..... 6 ..... ซอย ..... - ..... ถนน ..... -  
ตำบล/แขวง ..... กมลา ..... อำเภอ/เขต ..... กระทุ่ม ..... จังหวัด ..... ภูเก็ต  
โทรศัพท์ ..... 076-338777 ..... โทรสาร ..... -  
2. วัน / เดือน / ปีที่ฝึกซ้อม ..... 12 กันยายน 2566  
3. จำนวนผู้เข้ารับการฝึกซ้อมดับเพลิง ..... 142 ..... คน หญิง ..... 65 ..... คน ชาย ..... 77 ..... คน  
4. จำนวนผู้เข้ารับการฝึกซ้อมอพยพหนีไฟ ..... 142 ..... คน หญิง ..... 65 ..... คน ชาย ..... 77 ..... คน  
5. ระยะเวลาในการฝึกซ้อมอพยพหนีไฟ ..... 4 ..... นาที  
(เริ่มตั้งแต่สัญญาณอพยพหนีไฟดังขึ้น จนถึงคนสุดท้ายมาถึงจุดรวมพล)  
6. ชื่อวิทยากรผู้ดำเนินการฝึกซ้อมดับเพลิงและฝึกซ้อมหนีไฟ

1 ..... นายพรรัตน์ บริพันธ์ ..... 3 .....  
2 ..... ..... 4 .....

#### 7. ชื่อผู้ดูแลการฝึกซ้อม

1 ..... นายยุทธชัย ทองแจ่ม ..... 3 .....  
2 ..... ..... 4 .....

ลงชื่อ

(นายสมเกียรติ เลขาพิทักษ์กุล)

ผู้จัดทำรายงาน

วัน / เดือน / ปี ที่รายงาน ..... 12 กันยายน 2566

ลงชื่อ

(นายสมบุญ เจริญราษฎร์)

ผู้มีอำนาจกระทำการแทนหน่วยงาน  
ฝึกซ้อมดับเพลิงและฝึกซ้อมอพยพหนีไฟ  
พร้อมประทับตรา(ถ้ามี)

### ส่วนที่ 2 การรับรอง

ข้าพเจ้าขอรับรองว่า ได้มีการฝึกซ้อมดับเพลิงและฝึกซ้อมอพยพหนีไฟตามรายละเอียดข้างต้นจริง

ลงชื่อ

(นายพรรัตน์ บริพันธ์)

วิทยากร

ลงชื่อ

( )

วิทยากร

ลงชื่อ

( )

วิทยากร

ลงชื่อ

( )

วิทยากร

ลงชื่อ

(นางสาวพิมพ์พิมพ์ โบลาท  
ผู้อำนวยการฝ่ายทรัพยากรบุคคล)

นางจ้าง / เจ้าของสถานประกอบกิจการที่ได้รับการฝึกซ้อมดับเพลิงและฝึกซ้อมอพยพ  
หนีไฟหรือผู้มีอำนาจกระทำการแทน





## บริษัท ซานโต้ เซฟตี้ จำกัด

189/2 หมู่ 10 ถ.ศรี-ประเหลียน ต.โคกหล่อ อ.เมือง จ.ตรัง 92000

โทร.075-572123, 572070 แฟกซ์.075-572072

เลขประจำตัวผู้เสียภาษี 0925558000122

E-mail : santosafety@hotmail.com

\*\*\*\*\*

### กำหนดการฝึกซ้อมดับเพลิงและฝึกซ้อมอพยพหนีไฟ

สถานประกอบการ

บริษัท อันดารา รีสอร์ท แอนด์ วิลล่า จำกัด

ตั้งอยู่เลขที่ 15, 15/27, 15/28 หมู่ที่ 6 ตำบลกมลา อำเภอกะทู้ จังหวัดภูเก็ต 83150 โทร.076-338777

วันที่ฝึกซ้อม

วันที่ 12 กันยายน 2566

เวลา	เนื้อหาวิชา	ผู้รับผิดชอบ/วิทยากร
13.00 น. - 16.00 น.	<ul style="list-style-type: none"><li>- แผนการดับเพลิงและวิธีการดับเพลิงของสถานประกอบการ</li><li>- แผนการอพยพหนีไฟและวิธีการอพยพหนีไฟของสถานประกอบการ</li><li>- การค้นหา ช่วยเหลือ และเคลื่อนย้ายผู้ประสบภัย</li><li>- ฝึกซ้อมดับเพลิงและฝึกซ้อมอพยพหนีไฟตามแผนของสถานประกอบการ</li></ul> สรุปผลการฝึกซ้อม	นายพรรัตน์ บริพันธ์

เจ้าหน้าที่ประสานงานและควบคุมการฝึกอบรม

นายยุทธชัย ทองเงิน

(นายสมบูรณ์ เจริญวรชัย)  
กรรมการผู้จัดการ



ใบอนุญาตต่ออายุเป็นหน่วยงานฝึกซ้อมดับเพลิงและฝึกซ้อมอพยพหนีไฟ

ใบอนุญาตเลขที่ คพผ. ๐๔๒

กรมสวัสดิการและคุ้มครองแรงงาน

ถนนมิตรไมตรี เขตดินแดง

กรุงเทพมหานคร ๑๐๕๐๐

อนุญาตให้บริษัท ซานโต้ เซฟตี้ จำกัด ตั้งอยู่เลขที่ ๑๘๙/๒ หมู่ที่ ๑๐ ถนนตรัง-ปะเหลียน ตำบลโคกหล่อ อำเภอเมืองตรัง จังหวัดตรัง ได้รับการต่ออายุเป็นหน่วยงานฝึกซ้อมดับเพลิงและฝึกซ้อมอพยพหนีไฟ ตามกฎกระทรวงการเป็นหน่วยงานฝึกอบรมการดับเพลิงขั้นต้น และการเป็นหน่วยงานฝึกซ้อมดับเพลิงและฝึกซ้อมอพยพหนีไฟ พ.ศ. ๒๕๕๖ แห่งพระราชบัญญัติความปลอดภัย อาชีวอนามัย และสภาพแวดล้อมในการทำงาน พ.ศ. ๒๕๕๔ โดยมีวิทยากรฝึกซ้อมดับเพลิงและฝึกซ้อมอพยพหนีไฟ จำนวน ๗ ราย ดังรายชื่อแนบท้ายใบอนุญาตนี้

ทั้งนี้ ตั้งแต่วันที่ ๔ พฤศจิกายน พ.ศ. ๒๕๖๔ ถึงวันที่ ๓ พฤศจิกายน พ.ศ. ๒๕๖๗

ให้ไว้ ณ วันที่ ๒๗ สิงหาคม พ.ศ. ๒๕๖๔

(นายวรรณรัตน์ ศรีสุขใส)

รองอธิบดี ปฏิบัติราชการแทน

อธิบดีกรมสวัสดิการและคุ้มครองแรงงาน



รายชื่อวิทยากรแนบท้ายใบอนุญาตต่ออายุเป็นหน่วยงานฝึกซ้อมดับเพลิงและฝึกซ้อมอพยพหนีไฟ  
บริษัท ซานโต้ เซฟตี้ จำกัด  
ใบอนุญาตเลขที่ ดพฝ. ๐๔๒

๑. นายพรรัตน์	บริพันธ์
๒. นายสมบูรณ์	เจริญวรชัย
๓. นายวัชรพล	รัตนโยธินไพศาล
๔. นายสมเกียรติ	เลชะพานิชกุล
๕. นายพลากร	แก้วตาล
๖. นายบุญยิ่ง	มันส์เขียว
๗. นายเสนอ	คงสบาย

ทั้งนี้ ตั้งแต่วันที่ ๔ พฤศจิกายน พ.ศ. ๒๕๖๔ ถึงวันที่ ๓ พฤศจิกายน พ.ศ. ๒๕๖๗

ให้ไว้ ณ วันที่ ๒๗ สิงหาคม พ.ศ. ๒๕๖๔



(นายวรรณรัตน์ ศรีสุขใส)

รองอธิบดี ปฏิบัติราชการแทน

อธิบดีกรมสวัสดิการและคุ้มครองแรงงาน



(นายสมบูรณ์ เจริญวรชัย)

กรรมการผู้จัดการ





เลขทะเบียนมูลนิธิบัตรที่ ดพฝ.๖๖/๑๓๔

## บริษัท ซานโต้ เซฟตี้ จำกัด SANTO SAFETY CO.,LTD.

ได้รับอนุญาตจากกรมสวัสดิการและคุ้มครองแรงงาน ใบอนุญาตเลขที่ ดพฝ.๐๔๒  
มอบมูลนิธิบัตรนี้ไว้เพื่อแสดงว่า

### บริษัท อันดารา รีสอร์ท แอนด์ วิลล่า จำกัด

ตั้งอยู่เลขที่ ๑๕, ๑๕/๒๗, ๑๕/๒๘ หมู่ที่ ๖ ตำบลกมลา อำเภอกระตุ จังหวัดภูเก็ต ๘๓๑๕๐

ได้ดำเนินการฝึกอบรมดับเพลิงและฝึกซ้อมอพยพหนีไฟ

ตามกฎหมายกำหนดมาตรฐานในการบริหาร จัดการ และดำเนินการด้านความปลอดภัย อาชีวอนามัย  
และสภาพแวดล้อมในการทำงานเกี่ยวกับการป้องกันและระงับอัคคีภัย พ.ศ. ๒๕๕๕

เมื่อวันที่ ๑๒ กันยายน พ.ศ. ๒๕๖๖ จำนวนพนักงานที่ร่วมฝึกซ้อม ๑๔๒ คน  
ให้ไว้ ณ วันที่ ๑๒ กันยายน พ.ศ. ๒๕๖๖

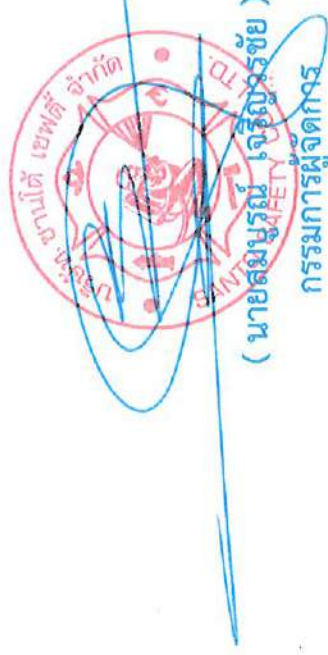



รายชื่อพนักงาน

ร่วมประชุมชี้แจงและซักซ้อมแผนการดับเพลิงและแผนอพยพหนีไฟ

บริษัท อันดรา ไรส์อร์ท แอนด์ วิลล่า จำกัด

วันที่ 12 กันยายน 2566

ลำดับที่	ชื่อ-นามสกุล	แผนก	หน้าที่รับผิดชอบ	ลายมือชื่อ
1	นส.มณีนันท์ หงษ์ศิริ	HK	ตรวจสอบชีวิต	มณีนันท์
2	นส.ศิริพร รัตนมาศ	HK	ตรวจสอบชีวิต	ศิริพร
3	นายอัฟฟาน คีอระ	HK	ตรวจสอบชีวิต	อัฟฟาน
4	นายกำปตัน กาวีเขต	HK	ตรวจสอบชีวิต	กำปตัน
5	นายอังกูล ศรีสุวรรณ	HK	ตรวจสอบชีวิต	อังกูล
6	นายสมโชค เกตกอก	Security	ดับเพลิง 1	สมโชค
7	นายนเรนทร์ฤทธิ์ หอมเกตุ	Security	ดับเพลิง 1	นเรนทร์ฤทธิ์
8	นายสันดร ผิวพิมพ์ดี	Security	ดับเพลิง 1	สันดร
9	<del>นายเจนฐาน กรณา</del>	<del>Engineer</del>	<del>ดับเพลิง 2</del>	
10	นายชูเดช เกิดทรัพย์	Engineer	ดับเพลิง 2	ชูเดช
11	นายเอียง สันพรหม	Property	ดับเพลิง 2	เอียง
12	นายปราการ เหล่าวงโคตร	Property	ดับเพลิง 2	ปราการ
13	นายภิญโญ วงษ์สละ	Engineer	ดับเพลิง 2	ภิญโญ
14	นายทำนุรัฐ พันธมาศ	FB	กู้ภัย ค้นหา	ทำนุ
15	นายภราดร มณีศรี	FB	กู้ภัย ค้นหา	ภราดร
16	นายกฤษฎา เกษะกลาง	FB	กู้ภัย ค้นหา	กฤษฎา
17	นายณเชพล ไชยจิตต์	Engineer	กู้ภัย ค้นหา	ณเชพล
18	นายอรรถชัย อารีกิจ	Engineer	กู้ภัย ค้นหา	อรรถชัย
19	นส.ศิริลักษณ์ ไชยชมพล	RC	เคลื่อนย้าย อพยพ	ศิริลักษณ์
20	นายณทีทัตย์ สาแหรก	FB	เคลื่อนย้าย อพยพ	ณทีทัตย์
21	นายสิทธิชัย ชั่วหนู	FO	เคลื่อนย้าย อพยพ	สิทธิชัย
22	นายไมตรี แซ่จิว	FO	เคลื่อนย้าย อพยพ	ไมตรี
23	นายกิตติพิชญ์ อรัญรัตน์	FB	เคลื่อนย้าย อพยพ	กิตติพิชญ์
24	นายเอกพล นาคนิมิตร	RC	เคลื่อนย้าย อพยพ	
25	นายสุชาติ บิลละ โหด	Security	ดูแลจุดรวมพล	สุชาติ
26	นส.อุษารัตน์ สงวนเจียว	FO	ดูแลจุดรวมพล	อุษารัตน์
27	นส.สุภาวดี คงอ่อน	FO	ดูแลจุดรวมพล	สุภาวดี
28	<del>นายทองพล แดงขอบ</del>	<del>Security</del>	<del>การแจ้ง (นำรถบรรทุกไปรับผู้บาดเจ็บ)</del>	
29	<del>นส.วรรณเทพ แก้ว</del>	<del>FB</del>	<del>นำผู้บาดเจ็บไปปฐมพยาบาล</del>	
30	นส.ปัทมาภรณ์ งามมณี	FB	กู้ภัย ปฐมพยาบาล	ปัทมาภรณ์



รายชื่อพนักงาน

ร่วมประชุมชี้แจงและซักซ้อมแผนการดับเพลิงและแผนอพยพหนีไฟ

บริษัท อัครา รีซอร์ส แอนด์ วิลล่า จำกัด

วันที่ 12 กันยายน 2566

ลำดับที่	ชื่อ-นามสกุล	แผนก	หน้าที่รับผิดชอบ	ลายมือชื่อ
31	นาย <del>สุพล เจริญผล</del> <b>อัครา รีซอร์ส</b>	KC	ผู้ช่วย ปรุ้มพยาบาล	<b>อัครา</b>
32	นาย ไกรสิทธิ์ จิตรแจ่ม	KC	ผู้ช่วย ปรุ้มพยาบาล	<b>ไกรสิทธิ์</b>
33	นส.ปัทมา พิณสมบุญ	Spa	ผู้ช่วย ปรุ้มพยาบาล	<b>ปัทมา</b>
34	นส.พินดา ศรีทะ	Spa	ผู้ช่วย ปรุ้มพยาบาล	<b>พินดา</b>
35	<b>นางสาว อรุณรัตน์ วิจิตร</b>	<b>Safety/HR</b>	<b>จ.พ. ผู้ช่วย</b>	
36	<b>น.ส. พกพร ศรีงามนนท์</b>	<b>HK</b>	<b>เลขาฯ คนเก็บ</b>	<b>พกพร</b>
37	<b>นาย ชัยวรณ อานนท์</b>	<b>IT</b>	<b>ช่างเทคนิค</b>	<b>ชัยวรณ</b>
38	<b>นาย สันติ ชาญชัย</b>	<b>ENG</b>	<b>ช่าง กลั่น</b>	<b>สันติ</b>
39	<b>นาย อภิสิทธิ์ อธิยา</b>	<b>ENG</b>	<b>ช่างเทคนิค</b>	<b>อภิสิทธิ์</b>
40	<b>นาย อัครา ใจงามมณี</b>	<b>AC</b>	<b>เก็บเงิน</b>	<b>อัครา</b>
41	<b>นางสาวบุษยาพร ไชย</b>	<b>AC</b>	<b>เลขาฯ คนเก็บ</b>	<b>บุษยาพร</b>
42	<b>นส. โสภยา พรหมจักร</b>	<b>HK</b>	<b>เลขาฯ คนเก็บ</b>	<b>โสภยา</b>
43	<b>นาง อรุณ วัฒนวิ</b>	<b>HK</b>		<b>อรุณ</b>
44	<b>น.ส. นพวิทย์ จิตตาภรณ์</b>	<b>H/K</b>	<b>เก็บเงิน</b>	<b>นพวิทย์</b>
45	<b>นางสาว ชัยนาถ อภัย</b>	<b>H/K</b>		<b>ชัยนาถ</b>
46	<b>น.อ. อรุณ อภัย</b>	<b>EN Admin</b>		<b>อรุณ</b>
47	<b>น.ส. อรุณ อภัย</b>	<b>Property</b>		<b>อรุณ</b>
48	<b>น.ส. อรุณ อภัย</b>	<b>HK</b>	<b>เลขาฯ คนเก็บ</b>	<b>อรุณ</b>
49	<b>น.ส. พกพร อภัย</b>	<b>HK</b>		<b>พกพร</b>
50				
51				
52				
53				
54				
55				
56				
57				
58				
59				

(นายสมบุญ เจริญผล)

กรรมการผู้จัดการ



รายชื่อพนักงาน

ร่วมฝึกซ้อมดับเพลิงและฝึกซ้อมอพยพหนีไฟ

บริษัท อंदารา รีสอร์ท แอนด์ วิลล่า จำกัด

วันที่ 12 กันยายน 2566

ลำดับที่	ชื่อ-สกุล	แผนก	บริษัท
1	สุนันท์ ฐีสกุล	Accounting	บริษัท อंदารา รีสอร์ท แอนด์ วิลล่า จำกัด
2	อภิรักษ์ ตรีสุข	Accounting	บริษัท อंदารา รีสอร์ท แอนด์ วิลล่า จำกัด
3	ภรภัทร ชีระธารกุล	Accounting	บริษัท อंदารา รีสอร์ท แอนด์ วิลล่า จำกัด
4	กนกวรรณ นิยมไทย	Accounting	บริษัท อंदารา รีสอร์ท แอนด์ วิลล่า จำกัด
5	อดิสร โทยกอบกาญจน์	Accounting	บริษัท อंदารา รีสอร์ท แอนด์ วิลล่า จำกัด
6	สุภาวดี สุขแก้ว	Accounting	บริษัท อंदารา รีสอร์ท แอนด์ วิลล่า จำกัด
7	ละอองดาว เสรีสมบุรณ์	Accounting	บริษัท อंदารา รีสอร์ท แอนด์ วิลล่า จำกัด
8	วิเชียร มานะบุตร	Engineer	บริษัท อंदารา รีสอร์ท แอนด์ วิลล่า จำกัด
9	สุเมธ อัครวิทย์ชาทร	Engineer	บริษัท อंदารา รีสอร์ท แอนด์ วิลล่า จำกัด
10	สำราญ แสนคำ	Engineer	บริษัท อंदารา รีสอร์ท แอนด์ วิลล่า จำกัด
11	ศศิวิมล แซ่หมู่	Engineer	บริษัท อंदารา รีสอร์ท แอนด์ วิลล่า จำกัด
12	อภิวัฒน์ สุขช่วง	Engineer	บริษัท อंदารา รีสอร์ท แอนด์ วิลล่า จำกัด
13	อวิรุทธิ์ สาริยา	Engineer	บริษัท อंदารา รีสอร์ท แอนด์ วิลล่า จำกัด
14	วิทยา บุญญาคุณาเกษม	Engineer	บริษัท อंदารา รีสอร์ท แอนด์ วิลล่า จำกัด
15	ชูเดช เกิดทรัพย์	Engineer	บริษัท อंदารา รีสอร์ท แอนด์ วิลล่า จำกัด
16	จิตติมา คงบุญ	Engineer	บริษัท อंदารา รีสอร์ท แอนด์ วิลล่า จำกัด
17	ฉัตรพล ศรีรักษ์	Engineer	บริษัท อंदารา รีสอร์ท แอนด์ วิลล่า จำกัด
18	กীরัตน์ ภิญโญ	Engineer	บริษัท อंदารา รีสอร์ท แอนด์ วิลล่า จำกัด
19	อรุณ แวรอนซักดี	Engineer	บริษัท อंदารา รีสอร์ท แอนด์ วิลล่า จำกัด
20	ปิยวัฒน์ สิงห์โต	Engineer	บริษัท อंदารา รีสอร์ท แอนด์ วิลล่า จำกัด
21	เกียรติศักดิ์ ทองสกุล	Engineer	บริษัท อंदารา รีสอร์ท แอนด์ วิลล่า จำกัด
22	คริสเตียน แอ็กเกอร์	Executive Office Admin	บริษัท อंदารา รีสอร์ท แอนด์ วิลล่า จำกัด
23	สุภาวดี ตงอ่อน	Front Office	บริษัท อंदารา รีสอร์ท แอนด์ วิลล่า จำกัด
24	อุษารัตน์ สงวนเขียว	Front Office	บริษัท อंदารา รีสอร์ท แอนด์ วิลล่า จำกัด
25	สิทธิชัย ชั่วหनु	Front Office	บริษัท อंदารา รีสอร์ท แอนด์ วิลล่า จำกัด
26	ไมตรี แซ่จิว	Front Office	บริษัท อंदารา รีสอร์ท แอนด์ วิลล่า จำกัด
27	นพพัชร จิตตะกาญจน์	Housekeeping	บริษัท อंदารา รีสอร์ท แอนด์ วิลล่า จำกัด
28	นงลักษณ์ คุมลักษณ์	Housekeeping	บริษัท อंदารา รีสอร์ท แอนด์ วิลล่า จำกัด
29	อรรช ฮอร์	Housekeeping	บริษัท อंदารา รีสอร์ท แอนด์ วิลล่า จำกัด
30	ลักขมี้ พ่วงเพ็ชร	Housekeeping	บริษัท อंदารา รีสอร์ท แอนด์ วิลล่า จำกัด

กรรมการผู้จัดการ



รายชื่อพนักงาน  
ร่วมฝึกซ้อมดับเพลิงและฝึกซ้อมอพยพหนีไฟ  
บริษัท อंदารา รีสอร์ท แอนด์ วิลล่า จำกัด  
วันที่ 12 กันยายน 2566

ลำดับที่	ชื่อ-สกุล	แผนก	บริษัท
31	พรกนก นุรีรักษ์	Housekeeping	บริษัท อंदารา รีสอร์ท แอนด์ วิลล่า จำกัด
32	กรองแก้ว คำจันทร์	Housekeeping	บริษัท อंदารา รีสอร์ท แอนด์ วิลล่า จำกัด
33	วิภา รอบรู้	Housekeeping	บริษัท อंदารา รีสอร์ท แอนด์ วิลล่า จำกัด
34	อังกูล ศรีสุวรรณ	Housekeeping	บริษัท อंदารา รีสอร์ท แอนด์ วิลล่า จำกัด
35	มนัสชนัญ ดันติวิทยาพันธ์	Housekeeping	บริษัท อंदารา รีสอร์ท แอนด์ วิลล่า จำกัด
36	ศรารวรรณ วันนา	Housekeeping	บริษัท อंदารา รีสอร์ท แอนด์ วิลล่า จำกัด
37	เพ็ญประภา ทองวิลลา	Housekeeping	บริษัท อंदารา รีสอร์ท แอนด์ วิลล่า จำกัด
38	พิพญา ยับ	Housekeeping	บริษัท อंदารา รีสอร์ท แอนด์ วิลล่า จำกัด
39	ศิริพร แก้วขูดวง	Housekeeping	บริษัท อंदารา รีสอร์ท แอนด์ วิลล่า จำกัด
40	นันทนา รอดแก้ว	Housekeeping	บริษัท อंदารา รีสอร์ท แอนด์ วิลล่า จำกัด
41	อัมพันธ์ คื้อระ	Housekeeping	บริษัท อंदารา รีสอร์ท แอนด์ วิลล่า จำกัด
42	มณีรัตน์ หงษ์ศรี	Housekeeping	บริษัท อंदารา รีสอร์ท แอนด์ วิลล่า จำกัด
43	ณัฐพร ชุมทอง	Housekeeping	บริษัท อंदารา รีสอร์ท แอนด์ วิลล่า จำกัด
44	นฤมล การกล้า	Housekeeping	บริษัท อंदารา รีสอร์ท แอนด์ วิลล่า จำกัด
45	โอภาส หม่าดี	Housekeeping	บริษัท อंदารา รีสอร์ท แอนด์ วิลล่า จำกัด
46	บุปผา ศิริมานนท์	Housekeeping	บริษัท อंदารา รีสอร์ท แอนด์ วิลล่า จำกัด
47	ศิริพร รัตนมาศ	Housekeeping	บริษัท อंदารา รีสอร์ท แอนด์ วิลล่า จำกัด
48	ปิยะนุช อยู่ดี	Housekeeping	บริษัท อंदารา รีสอร์ท แอนด์ วิลล่า จำกัด
49	ศรินันท์ ชูเมือง	Housekeeping	บริษัท อंदารา รีสอร์ท แอนด์ วิลล่า จำกัด
50	นิรมล สร้อยสน	Housekeeping	บริษัท อंदารา รีสอร์ท แอนด์ วิลล่า จำกัด
51	พวงรัตน์ สุขเกื้อ	Housekeeping	บริษัท อंदารา รีสอร์ท แอนด์ วิลล่า จำกัด
52	กฤตา วิญญายง	Housekeeping	บริษัท อंदารา รีสอร์ท แอนด์ วิลล่า จำกัด
53	อำพร กิจรอบ	Housekeeping	บริษัท อंदารา รีสอร์ท แอนด์ วิลล่า จำกัด
54	โศรยา พรหมจิตร	Housekeeping	บริษัท อंदารา รีสอร์ท แอนด์ วิลล่า จำกัด
55	รัตนวิ นุชบุษบา	Housekeeping	บริษัท อंदารา รีสอร์ท แอนด์ วิลล่า จำกัด
56	พิมพ์ฉวี โปลาท	Human Resources	บริษัท อंदารา รีสอร์ท แอนด์ วิลล่า จำกัด
57	สุรรัตน์ ศรีนิล	Human Resources	บริษัท อंदารา รีสอร์ท แอนด์ วิลล่า จำกัด
58	ธราพงษ์ เเดชอักษร	Human Resources	บริษัท อंदารา รีสอร์ท แอนด์ วิลล่า จำกัด
59	พริศา มุณีแนม	Human Resources	บริษัท อंदารา รีสอร์ท แอนด์ วิลล่า จำกัด
60	สุชานาถ รัตนพร	Human Resources	บริษัท อंदารา รีสอร์ท แอนด์ วิลล่า จำกัด

กรรมการผู้จัดการ



รายชื่อพนักงาน

ร่วมฝึกซ้อมดับเพลิงและฝึกซ้อมอพยพหนีไฟ

บริษัท อังคารา รีสอร์ท แอนด์ วิลล่า จำกัด

วันที่ 12 กันยายน 2566

ลำดับที่	ชื่อ-สกุล	แผนก	บริษัท
61	การดี วิวัฒน์	Human Resources	บริษัท อังคารา รีสอร์ท แอนด์ วิลล่า จำกัด
62	นักรพรรย คมขำ	IT	บริษัท อังคารา รีสอร์ท แอนด์ วิลล่า จำกัด
63	มัสซิมิเลียโน ปิคคาลดี	Kitchen	บริษัท อังคารา รีสอร์ท แอนด์ วิลล่า จำกัด
64	เทอดศักดิ์ สุผาวัน	Landscape	บริษัท อังคารา รีสอร์ท แอนด์ วิลล่า จำกัด
65	อุเช็ง แว่แท้	Landscape	บริษัท อังคารา รีสอร์ท แอนด์ วิลล่า จำกัด
66	อ่ำปิติน เคนมัลย์	Landscape	บริษัท อังคารา รีสอร์ท แอนด์ วิลล่า จำกัด
67	ประสาร จิตจำนงค์	Landscape	บริษัท อังคารา รีสอร์ท แอนด์ วิลล่า จำกัด
68	ศุภลักษณ์ สารยศ	Landscape	บริษัท อังคารา รีสอร์ท แอนด์ วิลล่า จำกัด
69	จงกล กิ่งแก้ว	Landscape	บริษัท อังคารา รีสอร์ท แอนด์ วิลล่า จำกัด
70	เกรียงศักดิ์ จินนำหน้า	Landscape	บริษัท อังคารา รีสอร์ท แอนด์ วิลล่า จำกัด
71	สุริยัน ชาญพัก	Landscape	บริษัท อังคารา รีสอร์ท แอนด์ วิลล่า จำกัด
72	ขงยุทธ ทิพบารบ	Landscape	บริษัท อังคารา รีสอร์ท แอนด์ วิลล่า จำกัด
73	ประเสริฐ สุภาวหา	Landscape	บริษัท อังคารา รีสอร์ท แอนด์ วิลล่า จำกัด
74	ละอองดาว อินทร์สิงห์	Property	บริษัท อังคารา รีสอร์ท แอนด์ วิลล่า จำกัด
75	มฤดี วรวินิช	Property	บริษัท อังคารา รีสอร์ท แอนด์ วิลล่า จำกัด
76	ปณิดา นันทบุญ	Property	บริษัท อังคารา รีสอร์ท แอนด์ วิลล่า จำกัด
77	อุมพร ตันเล่ง	Property	บริษัท อังคารา รีสอร์ท แอนด์ วิลล่า จำกัด
78	จุฬารศมี เปล่งรัตน์	Property	บริษัท อังคารา รีสอร์ท แอนด์ วิลล่า จำกัด
79	จิราณวิวัฒน์ จานเก่า	Recreation	บริษัท อังคารา รีสอร์ท แอนด์ วิลล่า จำกัด
80	สุไรลา โตะหลู	Recreation	บริษัท อังคารา รีสอร์ท แอนด์ วิลล่า จำกัด
81	บุญยาพร โต๊ะจิ	Recreation	บริษัท อังคารา รีสอร์ท แอนด์ วิลล่า จำกัด
82	ศิริลักษณ์ ไชยชมพล	Recreation	บริษัท อังคารา รีสอร์ท แอนด์ วิลล่า จำกัด
83	มูจินท์ ศรีนิวัฒน์	Revenue	บริษัท อังคารา รีสอร์ท แอนด์ วิลล่า จำกัด
84	ธีรพงศ์ อริยเดชาวงศ์	Revenue	บริษัท อังคารา รีสอร์ท แอนด์ วิลล่า จำกัด
85	ริณทัตภัส ละไม	Revenue	บริษัท อังคารา รีสอร์ท แอนด์ วิลล่า จำกัด
86	สุภาพ จงรัมย์	Revenue	บริษัท อังคารา รีสอร์ท แอนด์ วิลล่า จำกัด
87	โสภา โปรเช่นโก	Sales & Marketing	บริษัท อังคารา รีสอร์ท แอนด์ วิลล่า จำกัด
88	อรุณา กิรติโชติกุล	Sales & Marketing	บริษัท อังคารา รีสอร์ท แอนด์ วิลล่า จำกัด
89	พลิชฐ์ ต่อประดิษฐ์	Security	บริษัท อังคารา รีสอร์ท แอนด์ วิลล่า จำกัด
90	ภิญโญ วงษ์เสถ์	Engineer	บริษัท อังคารา รีสอร์ท แอนด์ วิลล่า จำกัด

กรรมการผู้จัดการ



รายชื่อพนักงาน

ร่วมฝึกซ้อมดับเพลิงและฝึกซ้อมอพยพหนีไฟ

บริษัท อันดามัน รีสอร์ท แอนด์ วิลล่า จำกัด

วันที่ 12 กันยายน 2566

ลำดับที่	ชื่อ-สกุล	แผนก	บริษัท
91	ปรีดา สิวันนุ	Engineer	บริษัท อันดามัน รีสอร์ท แอนด์ วิลล่า จำกัด
92	สัญญา หนิยหุ	Engineer	บริษัท อันดามัน รีสอร์ท แอนด์ วิลล่า จำกัด
93	กฤษฎา คาบเหล็ก	Engineer	บริษัท อันดามัน รีสอร์ท แอนด์ วิลล่า จำกัด
94	รวิชัย เตชะวัน โด	Engineer	บริษัท อันดามัน รีสอร์ท แอนด์ วิลล่า จำกัด
95	คงศักดิ์ คงสวัสดิ์	Engineer	บริษัท อันดามัน รีสอร์ท แอนด์ วิลล่า จำกัด
96	ณพล ไชยจิตต์	Engineer	บริษัท อันดามัน รีสอร์ท แอนด์ วิลล่า จำกัด
97	เอกพงษ์ บัวเงิน	Engineer	บริษัท อันดามัน รีสอร์ท แอนด์ วิลล่า จำกัด
98	ชยุตม์ ศรีเคน	Engineer	บริษัท อันดามัน รีสอร์ท แอนด์ วิลล่า จำกัด
99	อรรถชัย อารีกิจ	Engineer	บริษัท อันดามัน รีสอร์ท แอนด์ วิลล่า จำกัด
100	ธีรวิทย์ ประดิษฐ์การ	Engineer	บริษัท อันดามัน รีสอร์ท แอนด์ วิลล่า จำกัด
101	ราวีวรรณ ยายี	Housekeeping	บริษัท อันดามัน รีสอร์ท แอนด์ วิลล่า จำกัด
102	กัปตัน กาวีเขต	Housekeeping	บริษัท อันดามัน รีสอร์ท แอนด์ วิลล่า จำกัด
103	อนุมาศ เครือทอง	Landscape	บริษัท อันดามัน รีสอร์ท แอนด์ วิลล่า จำกัด
104	เอียง สิ้นพรหม	Landscape	บริษัท อันดามัน รีสอร์ท แอนด์ วิลล่า จำกัด
105	ปราคากร เหล่าวงโคตร	Landscape	บริษัท อันดามัน รีสอร์ท แอนด์ วิลล่า จำกัด
106	พิชิต คลองรั้ว	Landscape	บริษัท อันดามัน รีสอร์ท แอนด์ วิลล่า จำกัด
107	ศุภรัตน์ ดุมลักษ์ณ์	Security	บริษัท อันดามัน รีสอร์ท แอนด์ วิลล่า จำกัด
108	สมโชค เกตกอก	Security	บริษัท อันดามัน รีสอร์ท แอนด์ วิลล่า จำกัด
109	วรัญญู ศรีนะเสน	Engineer	บริษัท อันดามัน รีสอร์ท จำกัด
110	โอภาส ชูสง	Engineer	บริษัท อันดามัน รีสอร์ท จำกัด
111	สมโชค เฟื่องสงค์	Landscape	บริษัท อันดามัน รีสอร์ท จำกัด
112	มานิตย์ ขุนทอง	Landscape	บริษัท อันดามัน รีสอร์ท จำกัด
113	สันคร ผิวพิมดี	Security	บริษัท อันดามัน รีสอร์ท จำกัด
114	นเรนทร์ฤทธิ์ หอมเกตุ	Security	บริษัท อันดามัน รีสอร์ท จำกัด
115	สุชาติ บิลยะโหด	Security	บริษัท อันดามัน รีสอร์ท จำกัด
116	ฐิตินา ระวังชา	Accounting	บริษัท พาราไดซ์ไลฟ์สไตล์ จำกัด
117	กฤษฎา เกาะกลาง	Food & Beverage	บริษัท พาราไดซ์ไลฟ์สไตล์ จำกัด
118	อานิสสา ชายเกตุ	Food & Beverage	บริษัท พาราไดซ์ไลฟ์สไตล์ จำกัด
119	ท่านรัฐ พันธมาศ	Food & Beverage	บริษัท พาราไดซ์ไลฟ์สไตล์ จำกัด
120	กิตติพิชญ์ อรัญรัตน์	Food & Beverage	บริษัท พาราไดซ์ไลฟ์สไตล์ จำกัด

กรรมการผู้จัดการ

รายชื่อพนักงาน  
ร่วมฝึกซ้อมดับเพลิงและฝึกซ้อมอพยพหนีไฟ  
บริษัท อันดารา รีสอร์ท แอนด์ วิลล่า จำกัด  
วันที่ 12 กันยายน 2566

ลำดับที่	ชื่อ-สกุล	แผนก	บริษัท
121	นทีทัตย์ สาแรก	Food & Beverage	บริษัท พาราไดซ์ โฟล์คสไตน์ จำกัด
122	ปิ่นทวิชิต แชนมณี	Food & Beverage	บริษัท พาราไดซ์ โฟล์คสไตน์ จำกัด
123	กราดร มณีศรี	Food & Beverage	บริษัท พาราไดซ์ โฟล์คสไตน์ จำกัด
124	อาทิตยา นุตร	Food & Beverage	บริษัท พาราไดซ์ โฟล์คสไตน์ จำกัด
125	รณกร กันภัย	Food & Beverage	บริษัท พาราไดซ์ โฟล์คสไตน์ จำกัด
126	อนันดา โนะ	Food & Beverage	บริษัท พาราไดซ์ โฟล์คสไตน์ จำกัด
127	วาสนา เนติวิฑูร	Kitchen	บริษัท พาราไดซ์ โฟล์คสไตน์ จำกัด
128	ศุทธิพงษ์ พุนทอง	Kitchen	บริษัท พาราไดซ์ โฟล์คสไตน์ จำกัด
129	ณัฐพงษ์ สุขสวัสดิ์	Kitchen	บริษัท พาราไดซ์ โฟล์คสไตน์ จำกัด
130	นุสบา อังสืบเชื้อ	Kitchen	บริษัท พาราไดซ์ โฟล์คสไตน์ จำกัด
131	พิมพ์ลภัส สุขใส	Kitchen	บริษัท พาราไดซ์ โฟล์คสไตน์ จำกัด
132	วรรณัท ภิญโญ	Kitchen	บริษัท พาราไดซ์ โฟล์คสไตน์ จำกัด
133	คานะยล สุนธารักษ์	Kitchen	บริษัท พาราไดซ์ โฟล์คสไตน์ จำกัด
134	ณัฐพล เจริญลาก	Kitchen	บริษัท พาราไดซ์ โฟล์คสไตน์ จำกัด
135	อภิรัตน์ บุญเอียด	Kitchen	บริษัท พาราไดซ์ โฟล์คสไตน์ จำกัด
136	ปิยรัตน์ ชกเชื้อ	Kitchen	บริษัท พาราไดซ์ โฟล์คสไตน์ จำกัด
137	กัญจน์อมก แสงรัตน์	Kitchen	บริษัท พาราไดซ์ โฟล์คสไตน์ จำกัด
138	ไกรสิทธิ์ จิตรแจ่ม	Kitchen	บริษัท พาราไดซ์ โฟล์คสไตน์ จำกัด
139	พนิดา ศรีทะ	Spa	บริษัท พาราไดซ์ โฟล์คสไตน์ จำกัด
140	สุพัตรา เครือทอง	Spa	บริษัท พาราไดซ์ โฟล์คสไตน์ จำกัด
141	ศิริกัญญา อินทะชูป	Spa	บริษัท พาราไดซ์ โฟล์คสไตน์ จำกัด
142	ปัทมิตา พิณสมบูรณ์	Spa	บริษัท พาราไดซ์ โฟล์คสไตน์ จำกัด

  
 (นายสมบูรณ์ เจริญวรทัย)  
 กรรมการผู้จัดการ



ประมวลภาพ  
การฝึกซ้อมดับเพลิงและฝึกซ้อมอพยพหนีไฟ  
บริษัท อันดารา รีสอร์ท แอนด์ วิลล่า จำกัด  
วันที่ 12 กันยายน 2566



ประชุมชี้แจงแผนการดับเพลิงและแผนอพยพหนีไฟ



ซักซ้อมแผนการดับเพลิงและแผนอพยพหนีไฟ

  
(นายสมบูรณ์ เจริญวรชัย)  
กรรมการผู้จัดการ

ประมวลภาพ  
การฝึกซ้อมดับเพลิงและฝึกซ้อมอพยพหนีไฟ  
บริษัท อंदารา รีสอร์ท แอนด์ วิลล่า จำกัด  
วันที่ 12 กันยายน 2566



การจำลองสถานการณ์เกิดเหตุเพลิงไหม้

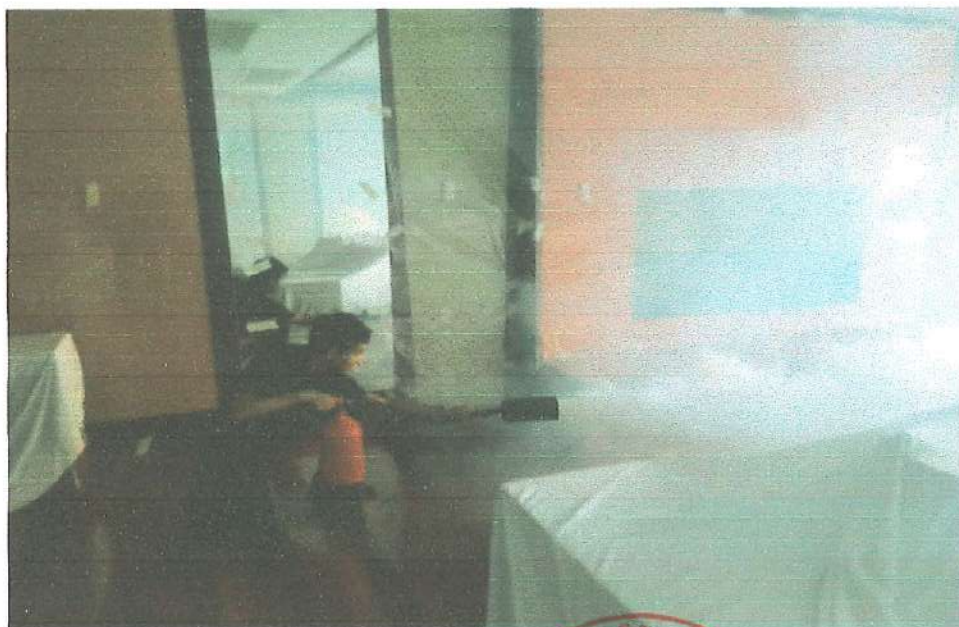

พนักงานที่พบเห็นใช้ถังดับเพลิงดับไฟ

บริษัท อंदารา รีสอร์ท แอนด์ วิลล่า จำกัด  
(นายสมบุญ ใจบุญวรชัย)  
กรรมการผู้จัดการ



ประมวลภาพ  
การฝึกซ้อมดับเพลิงและฝึกซ้อมอพยพหนีไฟ  
บริษัท อังคารา รีสอร์ท แอนด์ วิลล่า จำกัด  
วันที่ 12 กันยายน 2566



พนักงานโกสัเตียงช่วยนำถังดับเพลิงมาดับไฟ



ผู้อำนวยการดับเพลิงสั่งให้แผนอพยพหนีไฟ

บริษัท อังคารา รีสอร์ท แอนด์ วิลล่า จำกัด  
SANTARA SAFETY CO., LTD.  
(นายสมบุรณ์ เจริญวรชัย)  
กรรมการผู้จัดการ



ประมวลภาพ  
การฝึกซ้อมดับเพลิงและฝึกซ้อมอพยพหนีไฟ  
บริษัท อันดารา รีสอร์ท แอนด์ วิลล่า จำกัด  
วันที่ 12 กันยายน 2566

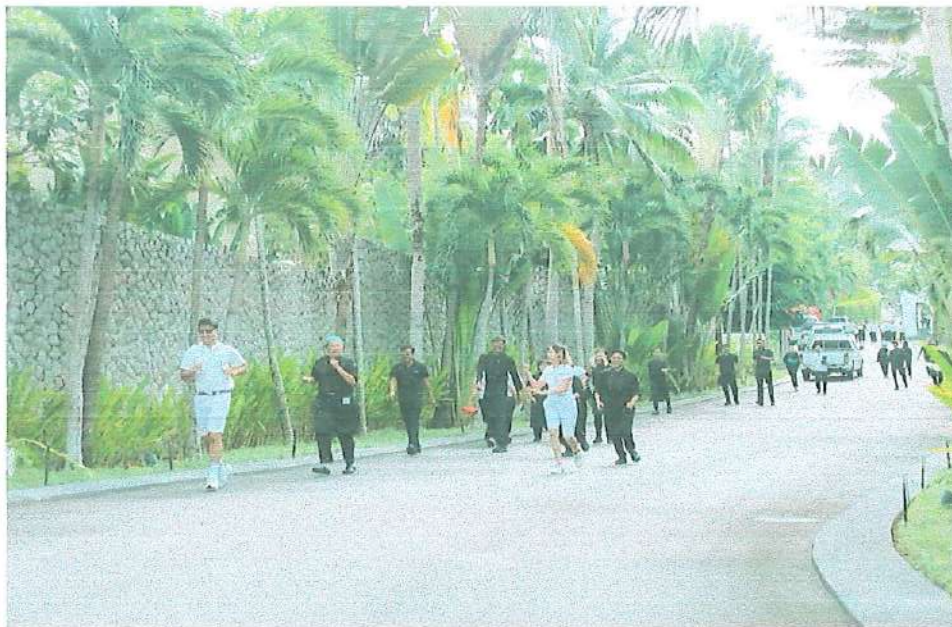

พนักงานอพยพไปยังจุดรวมพล



ทีมดับเพลิงใช้สายน้ำดับเพลิงดับไฟ

  
(นายสมบุรณ์ เจริญวรชัย)  
กรรมการผู้จัดการ



ประมวลภาพ  
การฝึกซ้อมดับเพลิงและฝึกซ้อมอพยพหนีไฟ  
บริษัท อันคารา รีสอร์ท แอนด์ วิลล่า จำกัด  
วันที่ 12 กันยายน 2566



หัวหน้าแผนกทำการตรวจนับจำนวนพนักงาน



หัวหน้าทีมอพยพรายงานผู้อำนวยการดับเพลิงว่ามีพนักงานสูญหาย

บริษัท อันคารา รีสอร์ท แอนด์ วิลล่า จำกัด  
SAFETY  
(นายสมบุรณ์ เจริญวรชัย)  
กรรมการผู้จัดการ



ประมวลภาพ  
การฝึกซ้อมดับเพลิงและฝึกซ้อมอพยพหนีไฟ  
บริษัท อंदารา รีสอร์ท แอนด์ วิลล่า จำกัด  
วันที่ 12 กันยายน 2566



ผู้อำนวยการดับเพลิงสั่งทีมค้นหา/ช่วยชีวิตทำการค้นหาพนักงานที่สูญหาย



ทีมค้นหา/ช่วยชีวนำพนักงานที่สูญหายและได้รับบาดเจ็บมายังจุดปฐมพยาบาล

(นายสมบูรณ์ เจริญวรชัย)

กรรมการผู้จัดการ



ประมวลภาพ  
การฝึกซ้อมดับเพลิงและฝึกซ้อมอพยพหนีไฟ  
บริษัท อंदารา รีสอร์ท แอนด์ วิลล่า จำกัด  
วันที่ 12 กันยายน 2566



ทีมปฐมพยาบาลทำการปฐมพยาบาลเบื้องต้นก่อนนำส่งโรงพยาบาล



ทีมดับเพลิงรายงานผู้อำนวยการดับเพลิงว่าสามารถดับเพลิงได้แล้ว

(นายสมบูรณ์ เจริญวรชัย)  
กรรมการผู้จัดการ



ประมวลภาพ  
การฝึกซ้อมดับเพลิงและฝึกซ้อมอพยพหนีไฟ  
บริษัท อंदารา รีสอร์ท แอนด์ วิลล่า จำกัด  
วันที่ 12 กันยายน 2566



ผู้อำนวยการดับเพลิงสั่งยกเลิกแผนอพยพหนีไฟ



ผู้เข้าร่วมฝึกซ้อมดับเพลิงและฝึกซ้อมอพยพหนีไฟ

บริษัท อंदารา รีสอร์ท แอนด์ วิลล่า จำกัด  
SANITARY SAFETY CO., LTD.  
(นายสมบุรณ์ เจริญวรชัย)  
กรรมการผู้จัดการ

ภาคผนวก ช

สำเนาใบเสร็จค่าสุบตะกอน

เคียร์ติศักดิ์ จำกัด (มหาชน)  
223/๗๗ ม. ๘ ต. คลองหลวง อ. คลองหลวง  
จ. ปทุมธานี ๑๘๑-๐๘๙๔๐๕๐

เล่มที่  
BOOK NO.

เลขที่  
BILL NO.

๐๗/๖๖. ๐๒๓

# ใบส่งของ

DELIVERY BILL

送貨單

DELIVERY BILL

นาม 實號 บริษัท อีเอ็มเอ็มเอส จำกัด  
CUSTOMER

วันที่ 日期 23/๐๗/๖๖  
DATE

ที่อยู่ 住址 ๕๖ ม. ๘ ต. คลองหลวง อ. คลองหลวง จ. ปทุมธานี ๑๘๑๕๐  
ADDRESS

เลขประจำตัวประชาชน  
IDENTIFICATION NO.

เลขประจำตัวผู้เสียภาษี  
TAX IDENTIFICATION NO.

จำนวน QUANTITY 数量	รายการ DESCRIPTION 貨名	หน่วย UNIT PRICE 價格	รวมเงิน AMOUNT 銀額
1 ไร่	คสช. ๒๒๓ ๑๗	3,000	3,000 -
PR ๒๒๓-๒๒๓ ๑๗ เลข PR นี้ ว่างเปล่า			
บาท BAHT ¥	รวมเงิน TOTAL 英銀	3,000	✓

หมายเหตุ ๗ นำเงินแล้วจะออกใบเสร็จรับเงินถูกต้องตามกฎหมาย

ผู้รับของ 收貨人  
RECEIVER

ผู้ส่งของ 送貨人  
DELIVER

เคียร์ติศักดิ์

081-0898050

เลขที่  
BILL NO.

9/bb

612

CASH SALE 現兌單 CASH SALE

วันที่ 日期 1-9-66  
DATE

ที่อยู่ 住址 15 หมู่ ๗ ต. นนท ๑. กิ่งก. อ. จันทบุรี.  
ADDRESS

เลขประจำตัวประชาชน  
IDENTIFICATION NO.

เลขประจำตัวผู้เสียภาษีอากร  
TAX IDENTIFICATION NO.

ผู้รับเงิน 收貨人  
COLLECTOR \_\_\_\_\_

Microfida





032

CASH SALE

ผู้รับเงิน 收貨人  
COLLECTOR \_\_\_\_\_

*[Signature]*





ภาคผนวก ซ

สำเนาใบเสร็จซื้อน้ำรถน้ำเอกชน

บังฟารุกรหน้า

คุณ วินัย สمان

129/4 ม.2 ต.เชิงทะเล อ.กลาง จ.ภูเก็ต (โทร 081-978-7151)

ใบเสร็จรับเงิน

RECEIPT

ชื่อลูกค้า บริษัท อंदารา รีสอร์ท แอนด์ วิลล่า จำกัด (สำนักงานใหญ่) ที่อยู่ 15,15/27,15/28 ม.6 ต.กมลา อ.กะทู้ จ.ภูเก็ต 83150 โทร 076-338-777 แฟกซ์ 076-338-947 TAX ID ; 0835549014338	วันที่ 01/09/2566
---	-------------------

ลำดับที่	รายการ	จำนวน	ราคา/หน่วย	จำนวนเงิน
1	รถนำ (ฝั่ง Villa) เดือนกรกฎาคม 66 (6 ล้อ)	93 รถ	450 บาท/คัน	41,850.00
	(-- สัปดาห์หนึ่งพันแปดร้อยห้าสิบบาทถ้วน --)	93 รถ	รวมทั้งสิ้น	41,850.00

ราศรี สมาน

ผู้รับเงิน

บังฟารุกรณน้ำ

คุณ วินัย สมาน

129/4 ม.2 ต.เชิงทะเล อ.ถลาง จ.ภูเก็ต (โทร 081-978-7151)

ใบเสร็จรับเงิน

RECEIPT

ชื่อลูกค้า บริษัท อันดารา รีสอร์ท แอนด์ วิลล่า จำกัด (สำนักงานใหญ่) ที่อยู่ 15,15/27,15/28 ม.6 ต.กมลา อ.กะทู้ จ.ภูเก็ต 83150 โทร 076-338-777 แฟกซ์. 076-338-947 TAX ID ; 0835549014338	วันที่ 02/10/2566
---	-------------------

ลำดับที่	รายการ	จำนวน	ราคา/หน่วย	จำนวนเงิน
1	รถน้ำ (ฝั่ง Villa) เดือนสิงหาคม 66 (6 ล้อ)	62 รถ	450 บาท/คัน	27,900.00
	(-- สองหมื่นเจ็ดพันเก้าร้อยบาทถ้วน --)	62 รถ	รวมทั้งสิ้น	27,900.00

ทศ. ๑๖๓๖

ผู้รับเงิน

บังฟารุกรอน้ำ

คุณ วินัย สมาน

129/4 ม.2 ต.เชิงทะเล อ.ถลาง จ.ภูเก็ต (โทร 081-978-7151)

ใบเสร็จรับเงิน

RECEIPT

ชื่อลูกค้า บริษัท อังคารา รีสอร์ท แอนด์ วิลล่า จำกัด (สำนักงานใหญ่) ที่อยู่ 15,15/27,15/28 ม.6 ต.กมลา อ.กะทู้ จ.ภูเก็ต 83150 โทร 076-338-777 แฟกซ์ 076-338-947 TAX ID ; 0835549014338	วันที่ 30/11/2566
--	-------------------

ลำดับที่	รายการ	จำนวน	ราคา/หน่วย	จำนวนเงิน
1	รถน้ำ (ฝั่ง Villa 6 ล้อ) เดือนตุลาคม 66	102 รถ	450 บาท/คัน	45,900.00
	(- สิ้นสิ้นห้าพันเก้าร้อยบาทถ้วน -)	102 รถ	รวมทั้งสิ้น	45,900.00

กมล สมาน

ผู้รับเงิน



บังฟารุกรณน้ำ

คุณ วินัย สมาน

129/4 ม.2 ต.เชิงทะเล อ.ถลาง จ.ภูเก็ต (โทร 081-978-7151)

ใบเสร็จรับเงิน

RECEIPT

ชื่อลูกค้า บริษัท อันดารา รีสอร์ท แอนด์ วิลล่า จำกัด (สำนักงานใหญ่) ที่อยู่ 15,15/27,15/28 ม.6 ต.กมลา อ.กะทู้ จ.ภูเก็ต 83150 โทร 076-338-777 แฟกซ์ 076-338-947 TAX ID ; 0835549014338	วันที่ 04/01/2567
--	-------------------

ลำดับที่	รายการ	จำนวน	ราคา/หน่วย	จำนวนเงิน
1	รถน้ำ (ฝั่ง Villa 6 ล้อ) เดือนพฤศจิกายน 66	81 รถ	450 บาท/คัน	36,450.00
	(-- ตามหมั่นหกพันสี่ร้อยห้าสิบบาทถ้วน --)	81 รถ	รวมทั้งสิ้น	36,450.00

รับเงิน

ผู้รับเงิน

ภาคผนวก ณ

เอกสารตรวจสอบประสิทธิภาพของระบบ

เดือนอัครศักราช

Fire Extinguisher Check List in Villa

ตรวจเช็คถังดับเพลิงและตู้คอนโทรลไฟอะลามในวิลล่า ประจำเดือน July 2023

ลำดับ	สถานที่	ชนิดถังดับเพลิง	รายละเอียดการตรวจสอบ
	Villa 1&2		
1	ทางเข้าวิลล่า	ผงเคมีแห้ง	• ok.
2	ห้องคอนโทรล	ฮาโลตรอน	• ok.
3	ห้องคอนโทรล	ผงเคมีแห้ง	• ok.
4	ข้างห้องครัว	ซีโอทู	• ok.
5	ข้างห้องครัว	โฟม	• ok.
6	ห้องเกมทางเดินไปชั้นล่าง	ผงเคมีแห้ง	• ok.
7	ตู้คอนโทรลระบบไฟอะลาม		• เปิดระบบ.
	Villa 3A		
1	ทางเดินเข้าห้องครัว	ผงเคมีแห้ง	• ok.
2	ห้องคอนโทรล	ซีโอทู	• ok.
3	ทางเดินเข้าห้องครัว	โฟม	• ok.
4	ตู้คอนโทรลระบบไฟอะลาม		• เปิดระบบ.
	Villa 3B		
1	ทางเดินเข้าห้องครัว	ผงเคมีแห้ง	• ok.
2	ตู้คอนโทรลระบบไฟอะลาม		• เปิดระบบ.
	Villa 5		1/7/7
1	หน้าห้องครัว	ซีโอทู	} มีเขกฟักอยู่
2	ห้องคอนโทรล	ซีโอทู	
3	ชั้นล่างข้างห้องนอน 6	ซีโอทู	
4	ตู้คอนโทรลระบบไฟอะลาม		
	Villa 7		
1	ห้องคอนโทรล	ซีโอทู	• ok.
2	หน้าห้องครัว	ผงเคมีแห้ง	• ok.
3	ตู้คอนโทรลระบบไฟอะลาม		• เปิดระบบ.
	Villa 6		c/o
1	สโตร์แก๊ส/ห้องคอลโทรล	ผงเคมีแห้ง/ซีโอทู	• ok.
2	ตู้คอนโทรลระบบไฟอะลาม		• ok.

	Villa 8		c/o
1	ห้องคอนโทรล	ซีโอทู	ok.
2	สโตร์แก๊ส	ผงเคมีแห้ง	ok.
3	ตู้คอนโทรลระบบไฟอะลาม		เปิดระบบ.
	Villa 9		///
1	ห้องคอนโทรล/Basement	ซีโอทู	ok.
2	สโตร์แก๊ส	เคมีแห้ง	สังฆกพิกอยู่ ok.
3	ทางเข้าห้องปั๊มชั้นล่าง	ซีโอทู	ok.
4	ตู้คอนโทรลระบบไฟอะลาม		เปิดระบบ.
	Villa 10		owner
1	ห้องคอนโทรล/ห้องแก๊ส	ผงเคมีแห้ง	
2	ศาลาบาบี่คิว	ซีโอทู	
3	ห้องปั๊ม	ซีโอทู	
4	ตู้คอนโทรลระบบไฟอะลาม		
	Villa 11		
1	หน้าห้องครัว	ซีโอทู	ok.
2	ห้องคอนโทรล	ซีโอทู	ok.
3	สโตร์แก๊ส	ผงเคมีแห้ง	ok.
4	ตู้คอนโทรลระบบไฟอะลาม		เปิดระบบ.
	Villa 12		
1	หน้าห้องครัว (ห้องเก็บของใต้บันได)	ซีโอทู	ok.
2	ห้องคอนโทรล	ผงเคมีแห้ง	ok.
3	สโตร์แก๊ส	ผงเคมีแห้ง	ok.
4	ตู้คอนโทรลระบบไฟอะลาม		เปิดระบบ.
	Villa 15		///
1	ด้านหลังด้านจอดรถ	ผงเคมีแห้ง	} สังฆกพิกอยู่
2	ห้องใต้บันได ก่อนเข้าห้องครัว	ผงเคมีแห้ง	
3	ตู้คอนโทรลระบบไฟอะลาม		
	Villa 16		
1	ห้องเก็บของใต้บันได	ซีโอทู	ok.
2	ห้องเก็บของใต้บันได	ผงเคมีแห้ง	ok.
3	ห้องเก็บของในลานจอดรถ	ซีโอทู	ok.



4	ตู้คอนโทรลระบบไฟอะลาม		. เปิดระบบ
	Villa 17		C/N
1	หน้าห้องครัว	ซีโอทู	. ok.
2	หน้าห้องนอน 1 , 2 ,3	ผงเคมีแห้ง	. ok.
3	หน้าห้องเกม	ผงเคมีแห้ง	. ok.
4	ห้องคอนโทรล	ผงเคมีแห้ง	. ok.
5	ห้องคอนโทรล	ผงเคมีแห้ง	. ok.
6	ห้องเก็บของใต้บันได	ผงเคมีแห้ง	. ok.
7	ตู้คอนโทรลระบบไฟอะลาม		. เปิดระบบ
	Villa 18		
1	ห้องคอนโทรล	ซีโอทู + เคมีแห้ง	. ok.
2	ห้องปั้ม	ซีโอทู	. ok.
3	หน้าห้องครัว	ผงเคมีแห้ง	. ok.
4	ตู้คอนโทรลระบบไฟอะลาม		. เปิดระบบ
	Villa 19		
1	ห้องเก็บของใต้บันได	ซีโอทู	. ok.
2	หน้าห้องนอนแม่บ้าน	ผงเคมีแห้ง	. ok.
3	ตู้คอนโทรลระบบไฟอะลาม		. เปิดระบบ
	Villa 20		
1	หน้าห้องนอนแม่บ้าน	ซีโอทู	. ok.
2	ในลานจอดรถ	ซีโอทู	. ok.
3	ห้องคอนโทรล	ซีโอทู	. ok.
4	ห้องคอนโทรล	ผงเคมีแห้ง	. ok.
5	ตู้คอนโทรลระบบไฟอะลาม		. เปิดระบบ
	Villa 21		owner.
1	ห้องคอนโทรล	ผงเคมีแห้ง	
2	สโตรกแก๊ส	ผงเคมีแห้ง	
3	ตู้คอนโทรลระบบไฟอะลาม		
	Villa 22		
1	ห้องคอนโทรล	ซีโอทู/2ถัง	. ok.
2	ห้องคอนโทรล	ผงเคมีแห้ง	. ok.
3	หน้าห้องนอนแม่บ้าน	ผงเคมีแห้ง	. ok.

4	สไตร์แก๊ส	ซีโอทู	มีอซิเจนในวาร์ว สนิมจับผนังทิว + กระดาษ- หัดทา กรวยขาวสีชมพู
5	ตู้คอนโทรลระบบไฟอะลาม		เปิดระบบ
	Villa 23		
1	ห้องคอนโทรล	ผงเคมีแห้ง	OK.
2	ตู้คอนโทรลระบบไฟอะลาม		เปิดระบบ
	Villa 25		
1	ห้องคอนโทรล	ซีโอทู	OK.
2	หน้าห้องนอนแม่บ้าน	ซีโอทู	OK.
3	หน้าห้องนอนแม่บ้าน	ผงเคมีแห้ง	OK.
4	ตู้คอนโทรลระบบไฟอะลาม		เปิดระบบ
	Villa 26		
1	หน้าห้องครัว	ซีโอทู	OK.
2	ห้องคอนโทรล	ซีโอทู	OK.
3	หน้าห้องนอนแม่บ้าน	ผงเคมีแห้ง+ซีโอทู	OK.
4	หน้าห้องนอน 5 ชั้นล่าง	ผงเคมีแห้ง	มีอซิเจนในวาร์ว สนิมจับผนังทิว
5	ตู้คอนโทรลระบบไฟอะลาม		เปิดระบบ
	Villa 27		
1	หน้าห้องเกม ชั้นล่าง	ผงเคมีแห้ง	OK.
2	หน้าห้องนอนแม่บ้าน	ซีโอทู	OK.
3	หน้าลิฟท์ ชั้น 2	ผงเคมีแห้ง	OK.
4	ตู้คอนโทรลระบบไฟอะลาม		เปิดระบบ
	Villa 28		
1	ห้องคอนโทรล	ผงเคมีแห้ง	OK.
2	ทางเข้าห้องปั๊มชั้นล่าง	ซีโอทู	OK.
3	หน้าห้องนอนมาสเตอร์ 2	ซีโอทู	OK.
4	ตู้คอนโทรลระบบไฟอะลาม		เปิดระบบ
	Villa 29		
1	ห้องคอนโทรล	ซีโอทู	OK.
2	ห้องคอนโทรล	ผงเคมีแห้ง	OK.
3	ห้องปั๊ม	ซีโอทู	OK.
4	ตู้คอนโทรลระบบไฟอะลาม		เปิดระบบ
	Villa 30		

1	ห้องคอนโทรล	ซีโอทู	. ok.
2	ห้องคอนโทรล	ผงเคมีแห้ง	. ok.
3	หน้าห้องนอนแม่บ้าน	ซีโอทู	. ok.
4	ห้องคอนโทรล	ซีโอทู	. ok.
5	ตู้คอนโทรลระบบไฟอะลาม		x (ปิดระบบอยู่)

คอมมอนแอเรียและออฟฟิศต่าง ๆ

ลำดับ	สถานที่	ชนิดถังดับเพลิง	รายละเอียดการตรวจสอบ
1	ปั๊มหน้าวิลล่า - ขาขึ้น	ผงเคมีแห้ง	. ok.
2	ปั๊มหน้าวิลล่า - ขาขึ้น	ผงเคมีแห้ง	. ok.
3	ปั๊มหน้าวิลล่า - ขาลง	ผงเคมีแห้ง	. ok.
4	ปั๊มสิงค์โต 2	ผงเคมีแห้ง	. ok.
5	ในออฟฟิศคนสวน	ฮาโลตรอน	. ok.
6	ด้านข้างออฟฟิศคนสวน	ผงเคมีแห้ง	. ok.
7	หน้าประตูแคนทีน	ไฟร์เอท Fireade (ถังสีเขียว)	. ok.
8	หน้าห้องช่าง - เวิร์คชอป	ฮาโลตรอน	. ok.
9	ห้องสไตร์แก๊สเฟส1&2	ผงเคมีแห้ง	. ok.
10	ในห้องครัว - แคนทีน	ซีโอทู	. ok.
11	ในห้องครัว - แคนทีน	โฟม	. ok.
12	ในห้องครัว - แคนทีน	ผ้าห่มคลุมไฟ	. ok.
13	หน้าห้องยูนิฟอร์มเฟส1&2	ผงเคมีแห้ง	. ok.
14	หน้าออฟฟิศแม่บ้าน	ฮาโลตรอน	. ok.
15	ออฟฟิศเซลล์	ผงเคมีแห้ง	. ok.
16	ในตู้เก็บชุดและอุปกรณ์ดับเพลิง	ผงเคมีแห้ง	. ok.

ลงชื่อผู้ตรวจสอบโดย : Suchart P.

22 / 04 / 23



# Fire Alarm Control Panel Check List in Villa July 2023



No.	Location	Result of Check	Check Date
1	Villa 1&2	ทำงานปกติ.	22/07/23
2	Villa 3A	ทำงานปกติ.	22/07/23
3	Villa 3B	ทำงานปกติ.	22/07/23
4	Villa 5	หมดไฟ	
5	Villa 6	(หมดไฟ) ทำงานปกติ.	23/07/23
6	Villa 7	ทำงานปกติ.	22/07/23
7	Villa 8	(หมดไฟ) ทำงานปกติ.	23/07/23
8	Villa 9	หมดไฟ ทำงานปกติ.	24/07/23
9	Villa 10	owner.	
10	Villa 11	ทำงานปกติ.	22/07/23
11	Villa 12	ทำงานปกติ.	22/07/23
12	Villa 15	หมดไฟ	
13	Villa 16	ทำงานปกติ.	22/07/23
14	Villa 17	ทำงานปกติ.	22/07/23
15	Villa 18	ทำงานปกติ.	22/07/23
16	Villa 19	ทำงานปกติ.	22/07/23
17	Villa 20	ทำงานปกติ.	23/07/23
18	Villa 21	owner.	
19	Villa 22	owner. ทำงานปกติ.	24/07/23
20	Villa 23	ทำงานปกติ.	22/07/23
21	Villa 25	ทำงานปกติ.	22/07/23
22	Villa 26	ทำงานปกติ.	23/07/23
23	Villa 27	ทำงานปกติ.	22/07/23
24	Villa 28	ทำงานปกติ.	22/07/23
25	Villa 29	ทำงานปกติ.	22/07/23
26	Villa 30	(ปิดระบบ.)	22/07/23

Checked by

: Suchart B.

Fire Hose Check List in Residences July 2023

ลำดับ	สถานที่	อุปกรณ์	ผลการทดสอบ
	<b>บล็อก 1</b>		
1	ตู้เก็บสายน้ำเพลิง ชั้น 1	สายฉีดน้ำดับเพลิง	ok.
2	ตู้เก็บสายน้ำเพลิง ชั้น 2	สายฉีดน้ำดับเพลิง	ok.
3	ตู้เก็บสายน้ำเพลิง ชั้น 3	สายฉีดน้ำดับเพลิง	ok.
	<b>บล็อก 2</b>		
4	ตู้เก็บสายน้ำเพลิง ชั้น 1	สายฉีดน้ำดับเพลิง	ok.
5	ตู้เก็บสายน้ำเพลิง ชั้น 2	สายฉีดน้ำดับเพลิง	ok.
6	ตู้เก็บสายน้ำเพลิง ชั้น 3	สายฉีดน้ำดับเพลิง	ok.
	<b>บล็อก 3</b>		
7	ตู้เก็บสายน้ำเพลิง ชั้น 1	สายฉีดน้ำดับเพลิง	ok.
8	ตู้เก็บสายน้ำเพลิง ชั้น 2	สายฉีดน้ำดับเพลิง	ok.
9	ตู้เก็บสายน้ำเพลิง ชั้น 3	สายฉีดน้ำดับเพลิง	ok.
	<b>บล็อก 4</b>		
10	ตู้เก็บสายน้ำเพลิง ชั้น 1	สายฉีดน้ำดับเพลิง	ok.
11	ตู้เก็บสายน้ำเพลิง ชั้น 2	สายฉีดน้ำดับเพลิง	ok.
12	ตู้เก็บสายน้ำเพลิง ชั้น 3	สายฉีดน้ำดับเพลิง	ok.
	<b>บล็อก 5</b>		
13	ตู้เก็บสายน้ำเพลิง ชั้น 1	สายฉีดน้ำดับเพลิง	ok.
14	ตู้เก็บสายน้ำเพลิง ชั้น 2	สายฉีดน้ำดับเพลิง	ok.
15	ตู้เก็บสายน้ำเพลิง ชั้น 3	สายฉีดน้ำดับเพลิง	ok.
	<b>บล็อก 6</b>		
16	ตู้เก็บสายน้ำเพลิง ชั้น 1	สายฉีดน้ำดับเพลิง	ok.
17	ตู้เก็บสายน้ำเพลิง ชั้น 2	สายฉีดน้ำดับเพลิง	ok.
18	ตู้เก็บสายน้ำเพลิง ชั้น 3	สายฉีดน้ำดับเพลิง	ok.
	<b>บล็อก 7</b>		
19	ในตู้เก็บสายดับเพลิงหน้าซุ้ม 711	สายฉีดน้ำดับเพลิง	ok.
	<b>บล็อก 8</b>		
20	ในตู้เก็บสายน้ำดับเพลิงหน้าซุ้ม 811	สายฉีดน้ำดับเพลิง	ok.

คอมมอนแอเรีย

ลำดับ	สถานที่	ชนิดถังดับเพลิง	หมายเหตุ
21	ข้างห้องคิดคลับ	สายฉีดน้ำดับเพลิง	ok.
22	ลานจอดรถบักกี้รุมเซอร์วิส	สายฉีดน้ำดับเพลิง	ok.
23	ประตูทางเข้าสโตร์เบล	สายฉีดน้ำดับเพลิง	ok.
24	ทางไปห้องยิม	สายฉีดน้ำดับเพลิง	ok.

ตรวจสอบโดย : Suchart P.

23 / 04 / 23



No.	Location	Fire Extinguisher	Type	Located /ตรงจุด	Rust/ สนิม	Turn over	OK / พร้อมใช้
1	Canteen / แคนทิน	Fire Extinguisher	Foam	✓	✓	✓	พร้อมใช้งาน
2	Canteen / แคนทิน	Fire blanket	Blanket	✓	✓	✓	พร้อมใช้งาน
3	In front of lockers / หน้าล็อกเกอร์	Fire Extinguisher	Powder	✓	✓	✓	พร้อมใช้งาน
4	Garbage room / ห้องขยะ	Fire Extinguisher	Powder	✓	✓	✓	พร้อมใช้งาน
5	Guardhouse 1 admin	Fire Extinguisher	Powder	✓	✓	✓	พร้อมใช้งาน
6	Guardhouse 1 Entrance	Fire Extinguisher	CO2	✓	✓	✓	พร้อมใช้งาน
7	V7 MDB Room / ห้องไฟ	Fire Extinguisher	Powder	✓	✓	✓	✓
8	V7 Laundry Room / ห้องผ้า	Fire Extinguisher	CO2	✓	✓	✓	✓
9	V7 Kitchen / ครีว	Fire Extinguisher	CO2	✓	✓	✓	✓
10	V7 Disco / ดิสโก้	Fire Extinguisher	CO2	✓	✓	✓	✓
11	V7 Gas Store / ห้องแก๊ส	Fire Extinguisher	CO2	✓	✓	✓	✓
12	V7 Kitchen / ครีว	Fire Extinguisher	Halotron	✓	✓	✓	✓
13	V8 Kitchen / ครีว	Fire Extinguisher	Foam	✓	✓	✓	พร้อมใช้งาน
14	V8 MDB room / ห้องไฟ	Fire Extinguisher	Powder	✓	✓	✓	พร้อมใช้งาน
15	V8 Store 1 / ห้องเก็บของ	Fire Extinguisher	Powder	✓	✓	✓	พร้อมใช้งาน
16	V8 Upper level / ชั้นบน	Fire Extinguisher	Powder	✓	✓	✓	พร้อมใช้งาน
17	V8 Pump room / ห้องปั๊ม	Fire Extinguisher	Powder	✓	✓	✓	พร้อมใช้งาน
18	V9 Kitchen / ครีว	Fire Extinguisher	Foam	✓	✓	✓	พร้อมใช้งาน
19	V9 MDB / ห้องไฟ	Fire Extinguisher	Powder	✓	✓	✓	พร้อมใช้งาน
20	V9 in front of Maid / หน้าห้องเมท	Fire Extinguisher	Powder	✓	✓	✓	พร้อมใช้งาน
21	V9 Pump room / ห้องปั๊ม	Fire Extinguisher	Powder	✓	✓	✓	พร้อมใช้งาน
22	V10 Kitchen / ครีว	Fire Extinguisher	Foam	✓	✓	✓	พร้อมใช้งาน
23	V10 Pump room / ห้องปั๊ม	Fire Extinguisher	Powder	✓	✓	✓	พร้อมใช้งาน
24	V10 Master / ห้องนอนใหญ่	Fire Extinguisher	Powder	✓	✓	✓	พร้อมใช้งาน
25	V10 Maid quartar	Fire Extinguisher	Powder	✓	✓	✓	พร้อมใช้งาน
26	V10 MDB room / ห้องไฟ	Fire Extinguisher	CO2	✓	✓	✓	พร้อมใช้งาน
27	V11 LPG room / ห้องแก๊ส แอลพีจี	Fire Extinguisher	Halotron	✓	✓	✓	พร้อมใช้งาน
28	V11 Kitchen / ครีว	Fire blanket	Blanket	✓	✓	✓	พร้อมใช้งาน
29	V11 Kitchen / ครีว	Fire Extinguisher	Halotron	✓	✓	✓	พร้อมใช้งาน
30	V11 Maid room / ห้องเมท	Fire Extinguisher	Halotron	✓	✓	✓	พร้อมใช้งาน
31	V11 Control room / ห้องควบคุม	Fire Extinguisher	Halotron	✓	✓	✓	พร้อมใช้งาน
32	V11 Laundry / ห้องผ้า	Fire Extinguisher	Halotron	✓	✓	✓	พร้อมใช้งาน
33	V11 Pump room / ห้องปั๊ม	Fire Extinguisher	Halotron	✓	✓	✓	พร้อมใช้งาน
34	V11 BBQ station / บาร์บีคิว	Fire Extinguisher	Halotron	✓	✓	✓	พร้อมใช้งาน
35	V11 Garage / โรงรถ	Fire Extinguisher	Halotron	✓	✓	✓	พร้อมใช้งาน

Remark:

Security Supervisor: *Suchart P.*Date: *23/04/23*

Security Manager: .....

Date: .....

# Fire Extinguisher Check List in Villa

ตรวจเช็คถังดับเพลิงและตู้คอนโทรลไฟอะลามในวิลล่า ประจำเดือน September 2023

ลำดับ	สถานที่	ชนิดถังดับเพลิง	รายละเอียดการตรวจสอบ
	Villa 1&2	11V1	
1	ทางเข้าวิลล่า	ผงเคมีแห้ง	OK
2	ห้องคอนโทรล	ฮาโลรอน	OK
3	ห้องคอนโทรล	ผงเคมีแห้ง	OK
4	ข้างห้องครัว	ซีโอทู	OK
5	ข้างห้องครัว	โฟม	OK
6	ห้องเกมทางเดินไปชั้นล่าง	ผงเคมีแห้ง	
7	ตู้คอนโทรลระบบไฟอะลาม		เปิด
	Villa 3A	cin เต็ม	
1	ทางเดินเข้าห้องครัว	ผงเคมีแห้ง	OK
2	ห้องคอนโทรล	ซีโอทู	OK
3	ทางเดินเข้าห้องครัว	โฟม	OK
4	ตู้คอนโทรลระบบไฟอะลาม		เปิด
	Villa 3B		
1	ทางเดินเข้าห้องครัว	ผงเคมีแห้ง	OK
2	ตู้คอนโทรลระบบไฟอะลาม		เปิด
	Villa 5		
1	หน้าห้องครัว	ซีโอทู	OK
2	ห้องคอนโทรล	ซีโอทู	OK
3	ชั้นล่างข้างห้องนอน 6	ซีโอทู	OK
4	ตู้คอนโทรลระบบไฟอะลาม		เปิด
	Villa 7		
1	ห้องคอนโทรล	ซีโอทู	OK
2	หน้าห้องครัว	ผงเคมีแห้ง	OK
3	ตู้คอนโทรลระบบไฟอะลาม		เปิด
	Villa 6		
1	สโตร์แก๊ส/ห้องคอลโทรล	ผงเคมีแห้ง/ซีโอทู	OK
2	ตู้คอนโทรลระบบไฟอะลาม		เปิด



	Villa 8		
1	ห้องคอนโทรล	ซีโอทู	OK + 1
2	สโตร์แก๊ส	ผงเคมีแห้ง	OK
3	ตู้คอนโทรลระบบไฟอะลาม		เปิด
	Villa 9		
1	ห้องคอนโทรล/Basement	ซีโอทู	OK
2	สโตร์แก๊ส	เคมีแห้ง	OK
3	ทางเข้าห้องปั๊มชั้นล่าง	ซีโอทู	OK
4	ตู้คอนโทรลระบบไฟอะลาม		เปิด
	Villa 10	owner	
1	ห้องคอนโทรล/ห้องแก๊ส	ผงเคมีแห้ง	OK
2	ศาลาบาบี่คิว	ซีโอทู	OK
3	ห้องปั๊ม	ซีโอทู	OK
4	ตู้คอนโทรลระบบไฟอะลาม		เปิด
	Villa 11		
1	หน้าห้องครัว	ซีโอทู	OK
2	ห้องคอนโทรล	ซีโอทู	OK
3	สโตร์แก๊ส	ผงเคมีแห้ง	OK
4	ตู้คอนโทรลระบบไฟอะลาม		เปิด
	Villa 12		
1	หน้าห้องครัว (ห้องเก็บของใต้บันได)	ซีโอทู	OK
2	ห้องคอนโทรล	ผงเคมีแห้ง	OK
3	สโตร์แก๊ส	ผงเคมีแห้ง	OK
4	ตู้คอนโทรลระบบไฟอะลาม		เปิด
	Villa 15		
1	ด้านหลังด้านจอดรถ	ผงเคมีแห้ง	OK
2	ห้องใต้บันได ก่อนเข้าห้องครัว	ผงเคมีแห้ง	OK
3	ตู้คอนโทรลระบบไฟอะลาม		OK เปิด
	Villa 16		
1	ห้องเก็บของใต้บันได	ซีโอทู	OK
2	ห้องเก็บของใต้บันได	ผงเคมีแห้ง	OK
3	ห้องเก็บของในลานจอดรถ	ซีโอทู	—

4	ตู้คอนโทรลระบบไฟอะลาม		ปกติ
	Villa 17	IVA	
1	หน้าห้องครัว	ซีโอทู	OK
2	หน้าห้องนอน 1, 2, 3	ผงเคมีแห้ง	
3	หน้าห้องเกม	ผงเคมีแห้ง	
4	ห้องคอนโทรล	ผงเคมีแห้ง	4OK
5	ห้องคอนโทรล	ผงเคมีแห้ง	
6	ห้องเก็บของใต้บันได	ผงเคมีแห้ง	OK
7	ตู้คอนโทรลระบบไฟอะลาม		ปกติ
	Villa 18		
1	ห้องคอนโทรล	ซีโอทู + เคมีแห้ง	OK
2	ห้องปั๊ม	ซีโอทู	ตัวกดเคมีแห้ง
3	หน้าห้องครัว	ผงเคมีแห้ง	OK
4	ตู้คอนโทรลระบบไฟอะลาม		ปกติ
	Villa 19		
1	ห้องเก็บของใต้บันได	ซีโอทู	OK
2	หน้าห้องนอนแม่บ้าน	ผงเคมีแห้ง	OK
3	ตู้คอนโทรลระบบไฟอะลาม		ปกติ
	Villa 20		
1	หน้าห้องนอนแม่บ้าน	ซีโอทู	OK
2	ในลานจอดรถ	ซีโอทู	OK
3	ห้องคอนโทรล	ซีโอทู	OK
4	ห้องคอนโทรล	ผงเคมีแห้ง	OK
5	ตู้คอนโทรลระบบไฟอะลาม		ปกติ
	Villa 21	Owner	0629196697
1	ห้องคอนโทรล	ผงเคมีแห้ง	OK
2	สโตร์แก๊ส	ผงเคมีแห้ง	OK
3	ตู้คอนโทรลระบบไฟอะลาม		ปกติ
	Villa 22		
1	ห้องคอนโทรล	ซีโอทู/2ถัง	OK
2	ห้องคอนโทรล	ผงเคมีแห้ง	OK
3	หน้าห้องนอนแม่บ้าน	ซีโอทู + ผงเคมีแห้ง	OK



4	สโตร์แก๊ส	ซีโอทู	ประมาณคิดแยก
5	ตู้คอนโทรลระบบไฟอะลาม		ฟรี
	Villa 23		
1	ห้องคอนโทรล	ผงเคมีแห้ง	OK
2	ตู้คอนโทรลระบบไฟอะลาม		ปกติ
	Villa 25		
1	ห้องคอนโทรล	ซีโอทู	OK
2	หน้าห้องนอนแม่บ้าน	ซีโอทู	OK
3	หน้าห้องนอนแม่บ้าน	ผงเคมีแห้ง	OK
4	ตู้คอนโทรลระบบไฟอะลาม		ปกติ ฟรี
	Villa 26		
1	หน้าห้องครัว	ซีโอทู	OK
2	ห้องคอนโทรล	ซีโอทู	OK
3	หน้าห้องนอนแม่บ้าน	ผงเคมีแห้ง+ซีโอทู	OK
4	หน้าห้องนอน 5 ชั้นล่าง	ผงเคมีแห้ง	OK
5	ตู้คอนโทรลระบบไฟอะลาม		ปกติ ฟรี
	Villa 27		
1	หน้าห้องเกม ชั้นล่าง	ผงเคมีแห้ง	OK
2	หน้าห้องนอนแม่บ้าน	ซีโอทู	OK
3	หน้าลิฟท์ ชั้น 2	ผงเคมีแห้ง	OK
4	ตู้คอนโทรลระบบไฟอะลาม		ปกติ ฟรี
	Villa 28		
1	ห้องคอนโทรล	ผงเคมีแห้ง	OK
2	ทางเข้าห้องปั๊มชั้นล่าง	ซีโอทู	OK
3	หน้าห้องนอนมาสเตอร์ 2	ซีโอทู	OK
4	ตู้คอนโทรลระบบไฟอะลาม		ปกติ ฟรี
	Villa 29		
1	ห้องคอนโทรล	ซีโอทู	
2	ห้องคอนโทรล	ผงเคมีแห้ง	
3	ห้องปั๊ม	ซีโอทู	
4	ตู้คอนโทรลระบบไฟอะลาม		
	Villa 30		

1	ห้องคอนโทรล	ซีโอทู	ปกติ
2	ห้องคอนโทรล	ผงเคมีแห้ง	ปกติ
3	หน้าห้องนอนแม่บ้าน	ซีโอทู	ปกติ
4	ห้องคอนโทรล	ซีโอทู	ปกติ
5	ตู้คอนโทรลระบบไฟอะลาม		ปกติ

คอมมอนแอเรียและออฟฟิศต่าง ๆ

ลำดับ	สถานที่	ชนิดถังดับเพลิง	รายละเอียดการตรวจสอบ
1	ป้อมหน้าวิลล่า - ขาขึ้น	ผงเคมีแห้ง	OK
2	ป้อมหน้าวิลล่า - ขาขึ้น	ผงเคมีแห้ง	OK
3	ป้อมหน้าวิลล่า - ขาลง	ผงเคมีแห้ง	OK
4	ป้อมสิงค์โต 2	ผงเคมีแห้ง	OK
5	ในออฟฟิศคนสวน	ฮาโลตรอน	OK
6	ด้านข้างออฟฟิศคนสวน	ผงเคมีแห้ง	-
7	หน้าประตูแคนทีน	ไฟร์เอท Fireade (ถังสีเขียว)	OK
8	หน้าห้องช่าง - เวิร์คชอป	ฮาโลตรอน	OK
9	ห้องสไตร์แก๊สเฟส1&2	ผงเคมีแห้ง	OK
10	ในห้องครัว - แคนทีน	ซีโอทู	OK
11	ในห้องครัว - แคนทีน	โฟม	OK
12	ในห้องครัว - แคนทีน	ผ้าห่มคลุมไฟ	OK
13	หน้าห้องยูนิฟอร์มเฟส1&2	ผงเคมีแห้ง	OK
14	หน้าออฟฟิศแม่บ้าน	ฮาโลตรอน	OK
15	ออฟฟิศเซลล์	ผงเคมีแห้ง	-
16	ในตู้เก็บชุดและอุปกรณ์ดับเพลิง	ผงเคมีแห้ง	OK

ลงชื่อผู้ตรวจสอบโดย : พ.ท.  
29. 9. 23

# Fire Alarm Control Panel Check List in Villa September 2023



No.	Location	Result of Check	Check Date
1	Villa 1&2	OK	29/9/23
2	Villa 3A	OK	
3	Villa 3B	OK	
4	Villa 5	OK	
5	Villa 6	OK	
6	Villa 7	OK	
7	Villa 8	OK	
8	Villa 9	OK	
9	Villa 10	OK	
10	Villa 11	OK	
11	Villa 12	OK	
12	Villa 15	OK	
13	Villa 16	OK	
14	Villa 17	OK	
15	Villa 18	OK	
16	Villa 19	OK	
17	Villa 20	OK	
18	Villa 21	OK	
19	Villa 22	OK	
20	Villa 23	OK	
21	Villa 25	OK	
22	Villa 26	OK	
23	Villa 27	OK	
24	Villa 28	OK	29/9/23
25	Villa 29		
26	Villa 30	OK	29/9/23

Checked by

:



## Andara Signature Villa FireExtinguisher inspection September 2023

No.	Location	Fire Extinguisher	Type	Located / ตรงจุด	Rust/ สนิม	Turn over	OK / พร้อมใช้
1	Canteen / แคนทีน	Fire Extinguisher	Foam				OK
2	Canteen / แคนทีน	Fire blanket	Blanket				OK
3	In front of lokers / หน้าล็อกเกอร์	Fire Extinguisher	Powder				OK
4	Garbage room / ห้องขยะ	Fire Extinguisher	Powder				OK
5	Guardhouse 1 admin	Fire Extinguisher	Powder				OK
6	Guardhouse 1 Entrance	Fire Extinguisher	CO2				OK
7	V7 MDB Room / ห้องไฟ	Fire Extinguisher	Powder				OK
8	V7 Laundry Room / ห้องผ้า	Fire Extinguisher	CO2				OK
9	V7 Kitchen / ครั้ว	Fire Extinguisher	CO2				OK
10	V7 Disco / ดิสโก้	Fire Extinguisher	CO2				OK
11	V7 Gas Store / ห้องแก๊ส	Fire Extinguisher	CO2				OK
12	V7 Kitchen / ครั้ว	Fire Extinguisher	Halotron				OK
13	V8 Kitchen / ครั้ว	Fire Extinguisher	Foam				OK
14	V8 MDB room / ห้องไฟ	Fire Extinguisher	Powder				OK
15	V8 Store 1 / ห้องเก็บของ	Fire Extinguisher	Powder				OK
16	V8 Upper level / ชั้นบน	Fire Extinguisher	Powder				OK
17	V8 Pump room / ห้องปั๊ม	Fire Extinguisher	Powder				OK
18	V9 Kitchen / ครั้ว	Fire Extinguisher	Foam				OK
19	V9 MDB / ห้องไฟ	Fire Extinguisher	Powder				OK
20	V9 in front of Maid / หน้าห้องแม่	Fire Extinguisher	Powder				OK
21	V9 Pump room / ห้องปั๊ม	Fire Extinguisher	Powder				OK
22	V10 Kitchen / ครั้ว	Fire Extinguisher	Foam				OK
23	V10 Pump room / ห้องปั๊ม	Fire Extinguisher	Powder				OK
24	V10 Master / ห้องนอนใหญ่	Fire Extinguisher	Powder				OK
25	V10 Maid quarter	Fire Extinguisher	Powder				OK
26	V10 MDB room / ห้องไฟ	Fire Extinguisher	CO2				OK
27	V11 LPG room / ห้องแก๊ส แอลพีจี	Fire Extinguisher	Halotron				OK
28	V11 Kitchen / ครั้ว	Fire blanket	Blanket				OK
29	V11 Kitchen / ครั้ว	Fire Extinguisher	Halotron				OK
30	V11 Maid room / ห้องแม่	Fire Extinguisher	Halotron				OK
31	V11 Control room/ ห้องควบคุม	Fire Extinguisher	Halotron				OK
32	V11 Laundry / ห้องผ้า	Fire Extinguisher	Halotron				OK
33	V11 Pump room / ห้องปั๊ม	Fire Extinguisher	Halotron				OK
34	V11 BBO station / บาร์บีคิว	Fire Extinguisher	Halotron				OK
35	V11 Garage / โรงรถ	Fire Extinguisher	Halotron				OK

Remark:

Security Supervisor.....  
Date.....

Security Manager.....  
Date.....

Signature  
29/9/23

# Fire Extinguisher Check List in Villa

ตรวจเช็คถังดับเพลิงและตู้คอนโทรลไฟอะลามในวิลล่า ประจำเดือน October 2023

ลำดับ	สถานที่	ชนิดถังดับเพลิง	รายละเอียดการตรวจสอบ
	Villa 1&2		
1	ทางเข้าวิลล่า	ผงเคมีแห้ง	OK
2	ห้องคอนโทรล	ฮาโลตรอน	OK
3	ห้องคอนโทรล	ผงเคมีแห้ง	OK
4	ข้างห้องครัว	ซีโอทู	OK
5	ข้างห้องครัว	โฟม	OK
6	ห้องเกมทางเดินไปชั้นล่าง	ผงเคมีแห้ง	OK
7	ตู้คอนโทรลระบบไฟอะลาม		
	Villa 3A		
1	ทางเดินเข้าห้องครัว	ผงเคมีแห้ง	OK
2	ห้องคอนโทรล	ซีโอทู	OK
3	ทางเดินเข้าห้องครัว	โฟม	OK
4	ตู้คอนโทรลระบบไฟอะลาม		OK
	Villa 3B		
1	ทางเดินเข้าห้องครัว	ผงเคมีแห้ง	OK
2	ตู้คอนโทรลระบบไฟอะลาม		มีด
	Villa 5		
1	หน้าห้องครัว	ซีโอทู	OK
2	ห้องคอนโทรล	ซีโอทู	OK
3	ชั้นล่างข้างห้องนอน 6	ซีโอทู	OK
4	ตู้คอนโทรลระบบไฟอะลาม		OK
	Villa 7		
1	ห้องคอนโทรล	ซีโอทู	OK
2	หน้าห้องครัว	ผงเคมีแห้ง	OK
3	ตู้คอนโทรลระบบไฟอะลาม	CO <sup>2</sup>	OK
	Villa 6		117ก
1	สโตร์แก๊ส/ห้องคอลโทรล	ผงเคมีแห้ง/ซีโอทู	OK
2	ตู้คอนโทรลระบบไฟอะลาม		OK



	Villa 8		
1	ห้องคอนโทรล	ซีโอทู	OK
2	สโตร์แก๊ส	ผงเคมีแห้ง	OK
3	ตู้คอนโทรลระบบไฟอะลาม		OK
	Villa 9		
1	ห้องคอนโทรล/Basement	ซีโอทู	OK
2	สโตร์แก๊ส	เคมีแห้ง	OK
3	ทางเข้าห้องปั๊มชั้นล่าง	ซีโอทู	OK
4	ตู้คอนโทรลระบบไฟอะลาม		OK
	Villa 10 <i>Owner</i>		
1	ห้องคอนโทรล/ห้องแก๊ส	ผงเคมีแห้ง	OK
2	ศาลาบาบี่คิว	ซีโอทู	OK
3	ห้องปั๊ม	ซีโอทู	ไม่มีห้องมี 7.10
4	ตู้คอนโทรลระบบไฟอะลาม		OK
	Villa 11		
1	หน้าห้องครัว	ซีโอทู	OK
2	ห้องคอนโทรล	ซีโอทู	OK
3	สโตร์แก๊ส	ผงเคมีแห้ง	OK
4	ตู้คอนโทรลระบบไฟอะลาม		OK
	Villa 12		C/N
1	หน้าห้องครัว (ห้องเก็บของใต้บันได)	ซีโอทู	OK
2	ห้องคอนโทรล	ผงเคมีแห้ง	OK
3	สโตร์แก๊ส	ผงเคมีแห้ง	OK
4	ตู้คอนโทรลระบบไฟอะลาม		OK
	Villa 15		
1	ด้านหลังด้านจอดรถ	ผงเคมีแห้ง	OK
2	ห้องใต้บันได ก่อนเข้าห้องครัว	ผงเคมีแห้ง	
3	ตู้คอนโทรลระบบไฟอะลาม		
	Villa 16		
1	ห้องเก็บของใต้บันได	ซีโอทู	OK
2	ห้องเก็บของใต้บันได	ผงเคมีแห้ง	OK
3	ห้องเก็บของในลานจอดรถ	ซีโอทู	ทรมแล้ว 7.16 (คพทจ)



4	ตู้คอนโทรลระบบไฟอะลาม		OK
	Villa 17 <i>c/o</i>		
1	หน้าห้องครัว	ชีโอทู	OK
2	หน้าห้องนอน 1 , 2 ,3	ผงเคมีแห้ง	OK
3	หน้าห้องเกม	ผงเคมีแห้ง	OK
4	ห้องคอนโทรล	ผงเคมีแห้ง	OK
5	ห้องคอนโทรล	ผงเคมีแห้ง	OK
6	ห้องเก็บของใต้บันได	ผงเคมีแห้ง	OK
7	ตู้คอนโทรลระบบไฟอะลาม		
	Villa 18		
1	ห้องคอนโทรล	ชีโอทู + เคมีแห้ง	OK
2	ห้องปั้ม	ชีโอทู	OK
3	หน้าห้องครัว	ผงเคมีแห้ง	OK
4	ตู้คอนโทรลระบบไฟอะลาม		OK
	Villa 19		
1	ห้องเก็บของใต้บันได	ชีโอทู	OK
2	หน้าห้องนอนแม่บ้าน	ผงเคมีแห้ง	OK
3	ตู้คอนโทรลระบบไฟอะลาม		OK
	Villa 20		
1	หน้าห้องนอนแม่บ้าน	ชีโอทู	OK
2	ในลานจอดรถ	ชีโอทู	OK
3	ห้องคอนโทรล	ชีโอทู	OK
4	ห้องคอนโทรล	ผงเคมีแห้ง	OK
5	ตู้คอนโทรลระบบไฟอะลาม		OK
	Villa 21 <i>OWNER</i>		
1	ห้องคอนโทรล	ผงเคมีแห้ง	OK
2	สโตร์แก๊ส	ผงเคมีแห้ง	OK
3	ตู้คอนโทรลระบบไฟอะลาม		
	Villa 22		
1	ห้องคอนโทรล	ชีโอทู/2ถัง	OK
2	ห้องคอนโทรล	ผงเคมีแห้ง	OK
3	หน้าห้องนอนแม่บ้าน	ผงเคมีแห้ง	OK

4	สโตร์แก๊ส	ซีโอทู	OK
5	ตู้คอนโทรลระบบไฟอะลาม		OK
	Villa 23		
1	ห้องคอนโทรล	ผงเคมีแห้ง	OK
2	ตู้คอนโทรลระบบไฟอะลาม		OK
	Villa 25 ONLY		
1	ห้องคอนโทรล	ซีโอทู	OK
2	หน้าห้องนอนแม่บ้าน	ซีโอทู	OK
3	หน้าห้องนอนแม่บ้าน	ผงเคมีแห้ง	OK
4	ตู้คอนโทรลระบบไฟอะลาม		OK
	Villa 26		
1	หน้าห้องครัว	ซีโอทู	OK
2	ห้องคอนโทรล	ซีโอทู	OK
3	หน้าห้องนอนแม่บ้าน	ผงเคมีแห้ง+ซีโอทู	OK
4	หน้าห้องนอน 5 ชั้นล่าง	ผงเคมีแห้ง	OK
5	ตู้คอนโทรลระบบไฟอะลาม		OK
	Villa 27		
1	หน้าห้องเกม ชั้นล่าง	ผงเคมีแห้ง	OK
2	หน้าห้องนอนแม่บ้าน	ซีโอทู	OK
3	หน้าลิฟท์ ชั้น 2	ผงเคมีแห้ง	OK
4	ตู้คอนโทรลระบบไฟอะลาม		OK
	Villa 28		
1	ห้องคอนโทรล	ผงเคมีแห้ง	OK
2	ทางเข้าห้องปั๊มชั้นล่าง	ซีโอทู	OK
3	หน้าห้องนอนมาสเตอร์ 2	ซีโอทู	OK
4	ตู้คอนโทรลระบบไฟอะลาม		OK
	Villa 29		
1	ห้องคอนโทรล	ซีโอทู + 1เคมี	OK
2	ห้องคอนโทรล	ผงเคมีแห้ง	OK
3	ห้องปั๊ม	ซีโอทู	OK
4	ตู้คอนโทรลระบบไฟอะลาม		OK
	Villa 30		

1	ห้องคอนโทรล	ซีโอทู	OK
2	ห้องคอนโทรล	ผงเคมีแห้ง	OK
3	หน้าห้องนอนแม่บ้าน	ซีโอทู	OK
4	ห้องคอนโทรล	ซีโอทู	OK
5	ตู้คอนโทรลระบบไฟอะลาม		OK

คอมมอนแอเรียและออฟฟิศต่าง ๆ

ลำดับ	สถานที่	ชนิดถังดับเพลิง	รายละเอียดการตรวจสอบ
1	ปั๊มหน้าวิลล่า - ขาขึ้น	ผงเคมีแห้ง	OK
2	ปั๊มหน้าวิลล่า - ขาขึ้น	ผงเคมีแห้ง	OK
3	ปั๊มหน้าวิลล่า - ขาลง	ผงเคมีแห้ง	OK
4	ปั๊มสิงค์โต 2	ผงเคมีแห้ง	OK
5	ในออฟฟิศคนสวน	ฮาโลตรอน	OK
6	ด้านข้างออฟฟิศคนสวน	ผงเคมีแห้ง	OK
7	หน้าประตูแคนทีน	ไฟร์เอท Fireade (ถังสีเขียว)	OK
8	หน้าห้องช่าง - เวิร์คชอป	ฮาโลตรอน	OK
9	ห้องสไตร์แก๊สเฟส1&2	ผงเคมีแห้ง	OK
10	ในห้องครัว - แคนทีน	ซีโอทู	OK
11	ในห้องครัว - แคนทีน	โฟม	OK
12	ในห้องครัว - แคนทีน	ผ้าห่มคลุมไฟ	OK
13	หน้าห้องยูนิฟอร์มเฟส1&2	ผงเคมีแห้ง	OK
14	หน้าออฟฟิศแม่บ้าน	ฮาโลตรอน	OK
15	ออฟฟิศเซลล์	ผงเคมีแห้ง	OK
16	ในตู้เก็บชุดและอุปกรณ์ดับเพลิง	ผงเคมีแห้ง	OK

ลงชื่อผู้ตรวจสอบโดย :

๗๖๐๕  
31/10/23



Fire Alarm Control Panel Check List in Villa ตุลาคม 2566



No.	Location	Result of Check	Check Date
1	Villa 1&2	OK	30/10/66
2	Villa 3A	OK	✓
3	Villa 3B	OK	✓
4	Villa 5	OK	✓
5	Villa 6	OK	✓
6	Villa 7	OK	✓
7	Villa 8	OK	✓
8	Villa 9	OK	✓
9	Villa 10	OK	✓
10	Villa 11	OK	✓
11	Villa 12	OK	✓
12	Villa 15	OK	✓
13	Villa 16	OK	✓
14	Villa 17	OK	✓
15	Villa 18	OK	✓
16	Villa 19	OK	✓
17	Villa 20	OK	✓
18	Villa 21	OK	✓
19	Villa 22	OK	✓
20	Villa 23	OK	✓
21	Villa 25	OK	✓
22	Villa 26	OK	✓
23	Villa 27	OK	✓
24	Villa 28	OK	✓
25	Villa 29	OK	✓
26	Villa 30	OK	✓
			✓

Checked by

: นทาส

Andara Signature Villa FireExtinguisher inspection October 2023

**ANDARA**  
resort - villas

No.	Location	Fire Extinguisher	Type	Located / ตงจก	Rust/ สนิม	Turn over	OK / พร้อมใช้
1	Canteen / แคนทีน	Fire Extinguisher	Foam	<input checked="" type="checkbox"/>	-	<input checked="" type="checkbox"/>	<input checked="" type="checkbox"/>
2	Canteen / แคนทีน	Fire blanket	Blanket				
3	In front of lokers / หน้าล็อกเกอร์	Fire Extinguisher	Powder	<input checked="" type="checkbox"/>	-	<input checked="" type="checkbox"/>	<input checked="" type="checkbox"/>
4	Garbage room / ห้องขยะ	Fire Extinguisher	Powder	<input checked="" type="checkbox"/>	-	<input checked="" type="checkbox"/>	<input checked="" type="checkbox"/>
5	Guardhouse 1 admin	Fire Extinguisher	Powder	<input checked="" type="checkbox"/>	-	<input checked="" type="checkbox"/>	<input checked="" type="checkbox"/>
6	Guardhouse 1 Entrance	Fire Extinguisher	CO2	<input checked="" type="checkbox"/>	-	<input checked="" type="checkbox"/>	<input checked="" type="checkbox"/>
7	V7 MDB Room / ห้องไฟ	Fire Extinguisher	Powder	<input checked="" type="checkbox"/>	-	<input checked="" type="checkbox"/>	<input checked="" type="checkbox"/>
8	V7 Laundry Room / ห้องผ้า	Fire Extinguisher	CO2	<input checked="" type="checkbox"/>	-	<input checked="" type="checkbox"/>	<input checked="" type="checkbox"/>
9	V7 Kitchen / ครั้ว	Fire Extinguisher	CO2	<input checked="" type="checkbox"/>	-	<input checked="" type="checkbox"/>	<input checked="" type="checkbox"/>
10	V7 Disco / ดิสโก้	Fire Extinguisher	CO2	<input checked="" type="checkbox"/>	-	<input checked="" type="checkbox"/>	<input checked="" type="checkbox"/>
11	V7 Gas Store / ห้องแก๊ส	Fire Extinguisher	CO2	<input checked="" type="checkbox"/>	-	<input checked="" type="checkbox"/>	<input checked="" type="checkbox"/>
12	V7 Kitchen / ครั้ว	Fire Extinguisher	Halotron	<input checked="" type="checkbox"/>	-	<input checked="" type="checkbox"/>	<input checked="" type="checkbox"/>
13	V8 Kitchen / ครั้ว	Fire Extinguisher	Foam	<input checked="" type="checkbox"/>	-	<input checked="" type="checkbox"/>	<input checked="" type="checkbox"/>
14	V8 MDB room / ห้องไฟ	Fire Extinguisher	Powder	<input checked="" type="checkbox"/>	-	<input checked="" type="checkbox"/>	<input checked="" type="checkbox"/>
15	V8 Store 1 / ห้องเก็บของ	Fire Extinguisher	Powder	<input checked="" type="checkbox"/>	-	<input checked="" type="checkbox"/>	<input checked="" type="checkbox"/>
16	V8 Upper level / ชั้นบน	Fire Extinguisher	Powder	<input checked="" type="checkbox"/>	-	<input checked="" type="checkbox"/>	<input checked="" type="checkbox"/>
17	V8 Pump room / ห้องปั้ม	Fire Extinguisher	Powder	<input checked="" type="checkbox"/>	-	<input checked="" type="checkbox"/>	<input checked="" type="checkbox"/>
18	V9 Kitchen / ครั้ว	Fire Extinguisher	Foam	<input checked="" type="checkbox"/>	-	<input checked="" type="checkbox"/>	<input checked="" type="checkbox"/>
19	V9 MDB / ห้องไฟ	Fire Extinguisher	Powder	<input checked="" type="checkbox"/>	-	<input checked="" type="checkbox"/>	<input checked="" type="checkbox"/>
20	V9 in front of Maid / หน้าห้องแม่ท	Fire Extinguisher	Powder	<input checked="" type="checkbox"/>	-	<input checked="" type="checkbox"/>	<input checked="" type="checkbox"/>
21	V9 Pump room / ห้องปั้ม	Fire Extinguisher	Powder	<input checked="" type="checkbox"/>	-	<input checked="" type="checkbox"/>	<input checked="" type="checkbox"/>
22	V10 Kitchen / ครั้ว	Fire Extinguisher	Foam	<input checked="" type="checkbox"/>	-	<input checked="" type="checkbox"/>	<input checked="" type="checkbox"/>
23	V10 Pump room / ห้องปั้ม	Fire Extinguisher	Powder	<input checked="" type="checkbox"/>	-	<input checked="" type="checkbox"/>	<input checked="" type="checkbox"/>
24	V10 Master / ห้องนอนใหญ่	Fire Extinguisher	Powder	<input checked="" type="checkbox"/>	-	<input checked="" type="checkbox"/>	<input checked="" type="checkbox"/>
25	V10 Maid quarter	Fire Extinguisher	Powder	<input checked="" type="checkbox"/>	-	<input checked="" type="checkbox"/>	<input checked="" type="checkbox"/>
26	V10 MDB room / ห้องไฟ	Fire Extinguisher	CO2	<input checked="" type="checkbox"/>	-	<input checked="" type="checkbox"/>	<input checked="" type="checkbox"/>
27	V11 LPG room / ห้องแก๊ส แอลพีจี	Fire Extinguisher	Halotron	<input checked="" type="checkbox"/>	-	<input checked="" type="checkbox"/>	<input checked="" type="checkbox"/>
28	V11 Kitchen / ครั้ว	Fire blanket	Blanket	<input checked="" type="checkbox"/>	-	<input checked="" type="checkbox"/>	<input checked="" type="checkbox"/>
29	V11 Kitchen / ครั้ว	Fire Extinguisher	Halotron	<input checked="" type="checkbox"/>	-	<input checked="" type="checkbox"/>	<input checked="" type="checkbox"/>
30	V11 Maid room / ห้องแม่ท	Fire Extinguisher	Halotron	<input checked="" type="checkbox"/>	-	<input checked="" type="checkbox"/>	<input checked="" type="checkbox"/>
31	V11 Control room / ห้องควบคุม	Fire Extinguisher	Halotron	<input checked="" type="checkbox"/>	-	<input checked="" type="checkbox"/>	<input checked="" type="checkbox"/>
32	V11 Laundry / ห้องผ้า	Fire Extinguisher	Halotron	<input checked="" type="checkbox"/>	-	<input checked="" type="checkbox"/>	<input checked="" type="checkbox"/>
33	V11 Pump room / ห้องปั้ม	Fire Extinguisher	Halotron	<input checked="" type="checkbox"/>	-	<input checked="" type="checkbox"/>	<input checked="" type="checkbox"/>
34	V11 BBO station / บริการตัว	Fire Extinguisher	Halotron	<input checked="" type="checkbox"/>	-	<input checked="" type="checkbox"/>	<input checked="" type="checkbox"/>
35	V11 Garage / โรงรถ	Fire Extinguisher	Halotron	<input checked="" type="checkbox"/>	-	<input checked="" type="checkbox"/>	<input checked="" type="checkbox"/>

Remark:

Security Supervisor.....

Date.....

Security Manager.....

Date.....

# Fire Extinguisher Check List in Villa

ตรวจเช็คถังดับเพลิงและตู้คอนโทรลไฟอะลามในวิลล่า ประจำเดือน December 2023

ลำดับ	สถานที่	ชนิดถังดับเพลิง	รายละเอียดการตรวจสอบ
	Villa 1&2		owner
1	ทางเข้าวิลล่า	ผงเคมีแห้ง	OK
2	ห้องคอนโทรล	ฮาโลตรอน	OK
3	ห้องคอนโทรล	ผงเคมีแห้ง	OK
4	ข้างห้องครัว	ซีโอทู	OK
5	ข้างห้องครัว	โฟม	OK
6	ห้องเกมทางเดินไปชั้นล่าง	ผงเคมีแห้ง	
7	ตู้คอนโทรลระบบไฟอะลาม		มี
	Villa 3A		11/10
1	ทางเดินเข้าห้องครัว	ผงเคมีแห้ง	
2	ห้องคอนโทรล	ซีโอทู	
3	ทางเดินเข้าห้องครัว	โฟม	
4	ตู้คอนโทรลระบบไฟอะลาม		
	Villa 3B		
1	ทางเดินเข้าห้องครัว	ผงเคมีแห้ง	OK
2	ตู้คอนโทรลระบบไฟอะลาม		มี
	Villa 5		
1	หน้าห้องครัว	ซีโอทู	OK
2	ห้องคอนโทรล	ซีโอทู	OK
3	ชั้นล่างข้างห้องนอน 6	ซีโอทู	OK
4	ตู้คอนโทรลระบบไฟอะลาม		มี
	Villa 7		owner
1	ห้องคอนโทรล	ซีโอทู	
2	หน้าห้องครัว	ผงเคมีแห้ง	
3	ตู้คอนโทรลระบบไฟอะลาม		
	Villa 6		11/10
1	สโตร์แก๊ส/ห้องคอลโทรล	ผงเคมีแห้ง/ซีโอทู	
2	ตู้คอนโทรลระบบไฟอะลาม		



	Villa 8		
1	ห้องคอนโทรล	ซีโอทู	OK
2	สโตร์แก๊ส	ผงเคมีแห้ง	OK
3	ตู้คอนโทรลระบบไฟอะลาม		ผิด
	Villa 9		11/10
1	ห้องคอนโทรล/Basement	ซีโอทู	OK
2	สโตร์แก๊ส	เคมีแห้ง	OK
3	ทางเข้าห้องปั๊มชั้นล่าง	ซีโอทู	OK
4	ตู้คอนโทรลระบบไฟอะลาม		ผิด
	Villa 10		owner
1	ห้องคอนโทรล/ห้องแก๊ส	ผงเคมีแห้ง	OK
2	ศาลาบาบี่คิว	ซีโอทู	
3	ห้องปั๊ม	ซีโอทู	
4	ตู้คอนโทรลระบบไฟอะลาม		
	Villa 11 c/o		Owner
1	หน้าห้องครัว	ซีโอทู	
2	ห้องคอนโทรล	ซีโอทู	
3	สโตร์แก๊ส	ผงเคมีแห้ง	
4	ตู้คอนโทรลระบบไฟอะลาม		
	Villa 12		11/10
1	หน้าห้องครัว (ห้องเก็บของใต้บันได)	ซีโอทู	
2	ห้องคอนโทรล	ผงเคมีแห้ง	
3	สโตร์แก๊ส	ผงเคมีแห้ง	OK
4	ตู้คอนโทรลระบบไฟอะลาม		
	Villa 15		
1	ด้านหลังด้านจอดรถ	ผงเคมีแห้ง	OK
2	ห้องใต้บันได ก่อนเข้าห้องครัว	ผงเคมีแห้ง	OK
3	ตู้คอนโทรลระบบไฟอะลาม		ผิด
	Villa 16		owner
1	ห้องเก็บของใต้บันได	ซีโอทู	OK
2	ห้องเก็บของใต้บันได	ผงเคมีแห้ง	OK
3	ห้องเก็บของในลานจอดรถ	ซีโอทู	—

4	ตู้คอนโทรลระบบไฟอะลาม		6207
	Villa 17		11/77
1	หน้าห้องครัว	ซีโอทู	
2	หน้าห้องนอน 1 , 2 ,3	ผงเคมีแห้ง	
3	หน้าห้องเกม	ผงเคมีแห้ง	
4	ห้องคอนโทรล	ผงเคมีแห้ง	
5	ห้องคอนโทรล	ผงเคมีแห้ง	
6	ห้องเก็บของใต้บันได	ผงเคมีแห้ง	
7	ตู้คอนโทรลระบบไฟอะลาม		
	Villa 18		
1	ห้องคอนโทรล	ซีโอทู + เคมีแห้ง	OK
2	ห้องปั้ม	ซีโอทู	OK
3	หน้าห้องครัว	ผงเคมีแห้ง	OK
4	ตู้คอนโทรลระบบไฟอะลาม		ไม่
	Villa 19		
1	ห้องเก็บของใต้บันได	ซีโอทู	OK
2	หน้าห้องนอนแม่บ้าน	ผงเคมีแห้ง	OK
3	ตู้คอนโทรลระบบไฟอะลาม		ไม่
	Villa 20		
1	หน้าห้องนอนแม่บ้าน	ซีโอทู	OK
2	ในลานจอดรถ	ซีโอทู	OK
3	ห้องคอนโทรล	ซีโอทู	OK
4	ห้องคอนโทรล	ผงเคมีแห้ง	OK
5	ตู้คอนโทรลระบบไฟอะลาม		ไม่
	Villa 21		owner
1	ห้องคอนโทรล	ผงเคมีแห้ง	OK
2	สโตรกแก๊ส	ผงเคมีแห้ง	OK
3	ตู้คอนโทรลระบบไฟอะลาม		ไม่
	Villa 22		
1	ห้องคอนโทรล	ซีโอทู/2ถัง	OK
2	ห้องคอนโทรล	ผงเคมีแห้ง	OK
3	หน้าห้องนอนแม่บ้าน	ผงเคมีแห้ง	OK

4	สโตร์แก๊ส	ซีโอทู	ok
5	ตู้คอนโทรลระบบไฟอะลาม		เมื่อ
	Villa 23		owner
1	ห้องคอนโทรล	ผงเคมีแห้ง	ok
2	ตู้คอนโทรลระบบไฟอะลาม		ok เมื่อ
	C/N Villa 25		
1	ห้องคอนโทรล	ซีโอทู	ok
2	หน้าห้องนอนแม่บ้าน	ซีโอทู	ok
3	หน้าห้องนอนแม่บ้าน	ผงเคมีแห้ง	ok
4	ตู้คอนโทรลระบบไฟอะลาม		เมื่อ
	Villa 26		owner
1	หน้าห้องครัว	ซีโอทู	ok
2	ห้องคอนโทรล	ซีโอทู	ok
3	หน้าห้องนอนแม่บ้าน	ผงเคมีแห้ง+ซีโอทู	ok
4	หน้าห้องนอน 5 ชั้นล่าง	ผงเคมีแห้ง	ok
5	ตู้คอนโทรลระบบไฟอะลาม		ok
	Villa 27		
1	หน้าห้องเกม ชั้นล่าง	ผงเคมีแห้ง	ok
2	หน้าห้องนอนแม่บ้าน	ซีโอทู	ok
3	หน้าลิฟท์ ชั้น 2	ผงเคมีแห้ง	ok
4	ตู้คอนโทรลระบบไฟอะลาม		เมื่อ
	Villa 28		
1	ห้องคอนโทรล	ผงเคมีแห้ง	ok
2	ทางเข้าห้องปั๊มชั้นล่าง	ซีโอทู	ok
3	หน้าห้องนอนมาสเตอร์ 2	ซีโอทู	ok
4	ตู้คอนโทรลระบบไฟอะลาม		เมื่อ
	Villa 29		
1	ห้องคอนโทรล	ซีโอทู	4 ok
2	ห้องคอนโทรล	ผงเคมีแห้ง	
3	ห้องปั๊ม	ซีโอทู	
4	ตู้คอนโทรลระบบไฟอะลาม		เมื่อ
	Villa 30		



1	ห้องคอนโทรล	ซีโอทู	Ok
2	ห้องคอนโทรล	ผงเคมีแห้ง	Ok
3	หน้าห้องนอนแม่บ้าน	ซีโอทู	Ok
4	ห้องคอนโทรล	ซีโอทู	Ok
5	ตู้คอนโทรลระบบไฟอะลาม		มีด

คอมมอนแอเรียและออฟฟิศต่าง ๆ

ลำดับ	สถานที่	ชนิดถังดับเพลิง	รายละเอียดการตรวจสอบ
1	ปั๊มหน้าวิลล่า - ขาขึ้น	ผงเคมีแห้ง	Ok
2	ปั๊มหน้าวิลล่า - ขาขึ้น	ผงเคมีแห้ง	Ok
3	ปั๊มหน้าวิลล่า - ขาลง	ผงเคมีแห้ง	Ok
4	ปั๊มสิงค์โต 2	ผงเคมีแห้ง	Ok
5	ในออฟฟิศคนสวน	ฮาโลตรอน	Ok
6	ด้านข้างออฟฟิศคนสวน	ผงเคมีแห้ง	-
7	หน้าประตูแคนทีน	ไฟร์เอท Fireade (ถังสีเขียว)	Ok
8	หน้าห้องช่าง - เวิร์คชอป	ฮาโลตรอน	Ok
9	ห้องสไตร์แก๊สเฟส1&2	ผงเคมีแห้ง	Ok
10	ในห้องครัว - แคนทีน	ซีโอทู	Ok
11	ในห้องครัว - แคนทีน	โฟม	Ok
12	ในห้องครัว - แคนทีน	ผ้าห่มคลุมไฟ	Ok
13	หน้าห้องยูนิฟอร์มเฟส1&2	ผงเคมีแห้ง	Ok
14	หน้าออฟฟิศแม่บ้าน	ฮาโลตรอน	Ok
15	ออฟฟิศเซลล์	ผงเคมีแห้ง	-
16	ในตู้เก็บชุดและอุปกรณ์ดับเพลิง	ผงเคมีแห้ง	Ok

ลงชื่อผู้ตรวจสอบโดย :

  
18 / 12 / 23

# Fire Alarm Control Panel Check List in Villa December 2023



No.	Location	Result of Check	Check Date
1	Villa 1&2		17/12/23
2	Villa 3A		
3	Villa 3B	OK	{ 18/12/23
4	Villa 5	OK	
5	Villa 6		
6	Villa 7		
7	Villa 8	OK	{ 18/12/23
8	Villa 9	OK	
9	Villa 10		
10	Villa 11		
11	Villa 12		
12	Villa 15	OK	{ 18/12/23
13	Villa 16	OK	
14	Villa 17		
15	Villa 18	OK	18/12/23
16	Villa 19	OK	
17	Villa 20	OK	
18	Villa 21	OK	
19	Villa 22	OK	
20	Villa 23	OK	
21	Villa 25	OK	
22	Villa 26	OK	
23	Villa 27	OK	
24	Villa 28	OK	
25	Villa 29	OK	
26	Villa 30	OK	

Checked by

: PT.

Fire Hose Check List in Residences December 2023

ลำดับ	สถานที่	อุปกรณ์	ผลการทดสอบ
	<b>บล็อก 1</b>		
1	ตู้เก็บสายน้ำเพลิง ชั้น 1	สายฉีดน้ำดับเพลิง	ok
2	ตู้เก็บสายน้ำเพลิง ชั้น 2	สายฉีดน้ำดับเพลิง	
3	ตู้เก็บสายน้ำเพลิง ชั้น 3	สายฉีดน้ำดับเพลิง	
	<b>บล็อก 2</b>		
4	ตู้เก็บสายน้ำเพลิง ชั้น 1	สายฉีดน้ำดับเพลิง	ok
5	ตู้เก็บสายน้ำเพลิง ชั้น 2	สายฉีดน้ำดับเพลิง	
6	ตู้เก็บสายน้ำเพลิง ชั้น 3	สายฉีดน้ำดับเพลิง	
	<b>บล็อก 3</b>		
7	ตู้เก็บสายน้ำเพลิง ชั้น 1	สายฉีดน้ำดับเพลิง	ok
8	ตู้เก็บสายน้ำเพลิง ชั้น 2	สายฉีดน้ำดับเพลิง	
9	ตู้เก็บสายน้ำเพลิง ชั้น 3	สายฉีดน้ำดับเพลิง	
	<b>บล็อก 4</b>		
10	ตู้เก็บสายน้ำเพลิง ชั้น 1	สายฉีดน้ำดับเพลิง	ok
11	ตู้เก็บสายน้ำเพลิง ชั้น 2	สายฉีดน้ำดับเพลิง	
12	ตู้เก็บสายน้ำเพลิง ชั้น 3	สายฉีดน้ำดับเพลิง	
	<b>บล็อก 5</b>		
13	ตู้เก็บสายน้ำเพลิง ชั้น 1	สายฉีดน้ำดับเพลิง	ok
14	ตู้เก็บสายน้ำเพลิง ชั้น 2	สายฉีดน้ำดับเพลิง	
15	ตู้เก็บสายน้ำเพลิง ชั้น 3	สายฉีดน้ำดับเพลิง	
	<b>บล็อก 6</b>		
16	ตู้เก็บสายน้ำเพลิง ชั้น 1	สายฉีดน้ำดับเพลิง	ok
17	ตู้เก็บสายน้ำเพลิง ชั้น 2	สายฉีดน้ำดับเพลิง	
18	ตู้เก็บสายน้ำเพลิง ชั้น 3	สายฉีดน้ำดับเพลิง	
	<b>บล็อก 7</b>		
19	ในตู้เก็บสายดับเพลิงหน้าซุ้ม 711	สายฉีดน้ำดับเพลิง	ok
	<b>บล็อก 8</b>		
20	ในตู้เก็บสายน้ำดับเพลิงหน้าซุ้ม 811	สายฉีดน้ำดับเพลิง	ok



คอมม่อนแอเรีย

ลำดับ	สถานที่	ชนิดถังดับเพลิง	หมายเหตุ
21	ข้างห้องคิตคลับ	สายฉีดน้ำดับเพลิง	Ok
22	ลานจอดรถบักกั๊รมเซอร์วิส	สายฉีดน้ำดับเพลิง	Ok
23	ประตูทางเข้าสโตร์เบล	สายฉีดน้ำดับเพลิง	Ok
24	ทางไปห้องยิม	สายฉีดน้ำดับเพลิง	Ok

ตรวจสอบโดย :           PAT            
          18 / 12 / 23

No.	Location	Fire Extinguisher	Type	Located / ตรงจุด	Rust/ สนิม	Turn over	OK / พร้อมใช้
1	Canteen / แคนทีน	Fire Extinguisher	Foam	✓			✓
2	Canteen / แคนทีน	Fire blanket	Blanket				
3	In front of lockers / หน้าล็อกเกอร์	Fire Extinguisher	Powder				
4	Garbage room / ห้องขยะ	Fire Extinguisher	Powder				
5	Guardhouse 1 admin	Fire Extinguisher	Powder				
6	Guardhouse 1 Entrance	Fire Extinguisher	CO2				
7	V7 MDB Room / ห้องไฟ	Fire Extinguisher	Powder				
8	V7 Laundry Room / ห้องผ้า	Fire Extinguisher	CO2				
9	V7 Kitchen / ครั้ว	Fire Extinguisher	CO2				
10	V7 Disco / ดิสโก้	Fire Extinguisher	CO2				
11	V7 Gas Store / ห้องแก๊ส	Fire Extinguisher	CO2				
12	V7 Kitchen / ครั้ว	Fire Extinguisher	Halotron				
13	V8 Kitchen / ครั้ว	Fire Extinguisher	Foam				
14	V8 MDB room / ห้องไฟ	Fire Extinguisher	Powder				
15	V8 Store 1 / ห้องเก็บของ	Fire Extinguisher	Powder				
16	V8 Upper level / ชั้นบน	Fire Extinguisher	Powder				
17	V8 Pump room / ห้องปั๊ม	Fire Extinguisher	Powder				
18	V9 Kitchen / ครั้ว	Fire Extinguisher	Foam				
19	V9 MDB / ห้องไฟ	Fire Extinguisher	Powder				
20	V9 in front of Maid / หน้าห้องแม่	Fire Extinguisher	Powder				
21	V9 Pump room / ห้องปั๊ม	Fire Extinguisher	Powder				
22	V10 Kitchen / ครั้ว	Fire Extinguisher	Foam				
23	V10 Pump room / ห้องปั๊ม	Fire Extinguisher	Powder				
24	V10 Master / ห้องนอนใหญ่	Fire Extinguisher	Powder				
25	V10 Maid quarter	Fire Extinguisher	Powder				
26	V10 MDB room / ห้องไฟ	Fire Extinguisher	CO2				
27	V11 LPG room / ห้องแก๊ส แอลพีจี	Fire Extinguisher	Halotron				
28	V11 Kitchen / ครั้ว	Fire blanket	Blanket				
29	V11 Kitchen / ครั้ว	Fire Extinguisher	Halotron				
30	V11 Maid room / ห้องแม่	Fire Extinguisher	Halotron				
31	V11 Control room / ห้องควบคุม	Fire Extinguisher	Halotron				
32	V11 Laundry / ห้องผ้า	Fire Extinguisher	Halotron				
33	V11 Pump room / ห้องปั๊ม	Fire Extinguisher	Halotron				
34	V11 BBO station / บาร์บีคิว	Fire Extinguisher	Halotron				
35	V11 Garage / โรงรถ	Fire Extinguisher	Halotron				

Remark:

Security Supervisor.....

Date.....

Security Manager.....

Date.....

Signature  
19/12/23