เอกสารแนบ 1

สำเนาประทานบัตร

แบบแร่ 5

ประทานบัตร

ประทานบัตรที่ ๒๙๘๑๘ / ๑๖๒๙๐

ประทานบัตรฉบับนี้ออกให้แก่ บริษัท ระยองอินเตอร์เนชั่นแนลแซนด์ซัพพลาย จำกัด อายุ ..... ปี สัญชาติ ไทย

อยู่บ้านเลขที่ ๓๓๓ ตรอก/ซอย .....

ถนน ..... หมู่ที่ ๒ ตำบล/~~แขวง~~ ชากพง

อำเภอ/~~เขต~~ แกลง จังหวัด ระยอง

เพื่อให้ทำเหมือง (บนบก/ในทะเล) บนบก

ณ ตำบล เขาหินซ้อน อำเภอ พนมสารคาม จังหวัด ฉะเชิงเทรา

มีอายุ ๒๕ ปี นับแต่วันที่ ๒๘ เดือน สิงหาคม พ.ศ. ๒๕๖๐

และสิ้นอายุวันที่ ๒๗ เดือน สิงหาคม พ.ศ. ๒๕๘๕

เป็นเนื้อที่ ๒๓๗ ไร่ ..... งาน ๖๖ ตารางวา

ภายในเขตที่กำหนดตามแผนที่แนบท้ายประทานบัตร โดยมีรายละเอียดกำหนดไว้ตามลำดับดัง ต่อไปนี้

(1)	แผนที่แนบท้ายประทานบัตร	แสดงไว้ในลำดับที่ 1
(2)	เงื่อนไขการอนุญาตประทานบัตร	แสดงไว้ในลำดับที่ 2
(3)	แผนผังโครงการทำเหมือง	แสดงไว้ในลำดับที่ 3
(4)	มาตรการป้องกันและแก้ไขผลกระทบสิ่งแวดล้อม	แสดงไว้ในลำดับที่ 4
(5)	การชำระค่าธรรมเนียมเพื่อใช้เนื้อที่ในการทำเหมืองประจำปี	แสดงไว้ในลำดับที่ 5
(6)	การเพิ่มเติมชนิดของแร่ที่จะทำเหมือง การเปลี่ยนแปลงวิธีการทำเหมือง แผนผังโครงการทำเหมืองและเงื่อนไข	แสดงไว้ในลำดับที่ 6
(7)	บันทึกการต่ออายุประทานบัตร	แสดงไว้ในลำดับที่ 7
(8)	บันทึกการโอนประทานบัตร	แสดงไว้ในลำดับที่ 8
(9)	บันทึกการหยุดการทำเหมือง	แสดงไว้ในลำดับที่ 9

ออกให้ ณ วันที่ ๒๘ เดือน สิงหาคม พ.ศ. ๒๕๖๐

[redacted]

รัฐมนตรีว่าการกระทรวงอุตสาหกรรม

ประทับตราประจำตำแหน่ง

ลำดับที่

แผนที่แนบท้ายประกาศนียบัตรที่ ๒๙๘๑๘ / ๑๖๒๙๐

คำขอที่ ๑ / ๒๕๕๘ ระวางที่ 5236 I

GN.

ต. 766000 เมตร

น. 1521800 เมตร

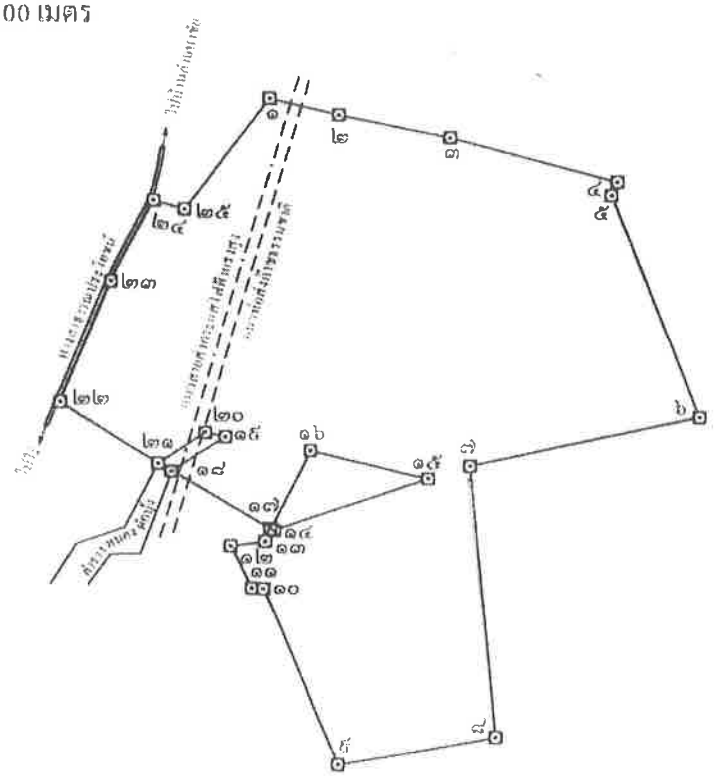

เนื้อที่ ๒๓๗ ไร่ ..... งาน ๖๖ ตารางวา

มาตราส่วน ๑ : ๑๐,๐๐๐

จากมุมหมายเลข ๑ ถึงมุมหมายเลข ๒ ทิศ ๑๐๒ องศา ๕๒ ลิปดา ระยะ ๔๖ ๕๐๕/๑๐๐๐ วา

จากมุมหมายเลข ๒ ถึงมุมหมายเลข ๓ ทิศ ๑๐๑ องศา ๐๖ ลิปดา ระยะ ๗๒ ๘๓๑/๑๐๐๐ วา

จากมุมหมายเลข ๓ ถึงมุมหมายเลข ๔ ทิศ ๑๐๓ องศา ๕๕ ลิปดา ระยะ ๑๑๓ ๒๐๔/๑๐๐๐ วา

จากมุมหมายเลข ๔ ถึงมุมหมายเลข ๕ ทิศ ๒๐๒ องศา ๓๐ ลิปดา ระยะ ๙ ๗๖๙/๑๐๐๐ วา

จากมุมหมายเลข ๕ ถึงมุมหมายเลข ๖ ทิศ ๑๕๗ องศา ๓๘ ลิปดา ระยะ ๑๕๖ ๑๖๗/๑๐๐๐ วา

ลำดับที่ ลำดับที่ ๑

หมายเลข	๖	ถึงมุมหมายเลข	๗	ทิศ	๒๕๗	องศา	๒๐	ลิปดา	ระยะ	๑๕๕	๑๒๘/๑๐๐๐	วา
หมายเลข	๗	ถึงมุมหมายเลข	๘	ทิศ	๑๗๔	องศา	๑๑	ลิปดา	ระยะ	๑๗๘	๕๒๑/๑๐๐๐	วา
หมายเลข	๘	ถึงมุมหมายเลข	๙	ทิศ	๒๕๙	องศา	๒๑	ลิปดา	ระยะ	๑๐๓	๒๔๕/๑๐๐๐	วา
หมายเลข	๙	ถึงมุมหมายเลข	๑๐	ทิศ	๓๓๖	องศา	๔๔	ลิปดา	ระยะ	๑๒๕	๑๒๑/๑๐๐๐	วา
หมายเลข	๑๐	ถึงมุมหมายเลข	๑๑	ทิศ	๒๗๒	องศา	๒๙	ลิปดา	ระยะ	๗	๔๑๗/๑๐๐๐	วา
หมายเลข	๑๑	ถึงมุมหมายเลข	๑๒	ทิศ	๓๓๓	องศา	๓๕	ลิปดา	ระยะ	๓๐	๗๗๒/๑๐๐๐	วา
หมายเลข	๑๒	ถึงมุมหมายเลข	๑๓	ทิศ	๘๑	องศา	๕๗	ลิปดา	ระยะ	๒๒	๓๙๘/๑๐๐๐	วา
หมายเลข	๑๓	ถึงมุมหมายเลข	๑๔	ทิศ	๓๘	องศา	๑๙	ลิปดา	ระยะ	๙	๑๐/๑๐๐๐	วา
หมายเลข	๑๔	ถึงมุมหมายเลข	๑๕	ทิศ	๗๐	องศา	๒๘	ลิปดา	ระยะ	๑๐๔	๙๙๕/๑๐๐๐	วา
หมายเลข	๑๕	ถึงมุมหมายเลข	๑๖	ทิศ	๒๘๓	องศา	๑๔	ลิปดา	ระยะ	๗๗	๖๐๒/๑๐๐๐	วา
หมายเลข	๑๖	ถึงมุมหมายเลข	๑๗	ทิศ	๒๐๖	องศา	๓๒	ลิปดา	ระยะ	๕๗	๖๙๖/๑๐๐๐	วา
หมายเลข	๑๗	ถึงมุมหมายเลข	๑๘	ทิศ	๒๙๙	องศา	๕๓	ลิปดา	ระยะ	๗๔	๕๖๒/๑๐๐๐	วา
หมายเลข	๑๘	ถึงมุมหมายเลข	๑๙	ทิศ	๕๖	องศา	๕๒	ลิปดา	ระยะ	๔๒	๒๓๓/๑๐๐๐	วา
หมายเลข	๑๙	ถึงมุมหมายเลข	๒๐	ทิศ	๒๘๑	องศา	๐๓	ลิปดา	ระยะ	๑๓	๖๐๑/๑๐๐๐	วา
หมายเลข	๒๐	ถึงมุมหมายเลข	๒๑	ทิศ	๒๓๖	องศา	๑๘	ลิปดา	ระยะ	๓๖	๘๑๓/๑๐๐๐	วา
หมายเลข	๒๑	ถึงมุมหมายเลข	๒๒	ทิศ	๓๐๑	องศา	๓๑	ลิปดา	ระยะ	๗๕	๑๒๖/๑๐๐๐	วา
หมายเลข	๒๒	ถึงมุมหมายเลข	๒๓	ทิศ	๒๒	องศา	๑๕	ลิปดา	ระยะ	๘๖	๕๖/๑๐๐๐	วา
หมายเลข	๒๓	ถึงมุมหมายเลข	๒๔	ทิศ	๒๙	องศา	๑๐	ลิปดา	ระยะ	๕๙	๘๒๓/๑๐๐๐	วา
หมายเลข	๒๔	ถึงมุมหมายเลข	๒๕	ทิศ	๑๐๕	องศา	๑๒	ลิปดา	ระยะ	๒๑	๒๖/๑๐๐๐	วา
หมายเลข	๒๕	ถึงมุมหมายเลข	๑	ทิศ	๓๖	องศา	๔๙	ลิปดา	ระยะ	๙๑	๗๙/๑๐๐๐	วา
หมายเลข		ถึงมุมหมายเลข		ทิศ		องศา		ลิปดา	ระยะ			วา
หมายเลข		ถึงมุมหมายเลข		ทิศ		องศา		ลิปดา	ระยะ			วา
หมายเลข		ถึงมุมหมายเลข		ทิศ		องศา		ลิปดา	ระยะ			วา
หมายเลข		ถึงมุมหมายเลข		ทิศ		องศา		ลิปดา	ระยะ			วา
หมายเลข		ถึงมุมหมายเลข		ทิศ		องศา		ลิปดา	ระยะ			วา
หมายเลข		ถึงมุมหมายเลข		ทิศ		องศา		ลิปดา	ระยะ			วา
หมายเลข		ถึงมุมหมายเลข		ทิศ		องศา		ลิปดา	ระยะ			วา

GN

ลายมือชื่อ [redacted] ผู้เขียน

([redacted])

ลายมือชื่อ [redacted] ผู้ทาน

([redacted])

ลายมือชื่อ [redacted] ผู้ตรวจ

([redacted])

ลำดับที่ 2

เงื่อนไขในการออกประทานบัตร

[illegible]ประทานบัตรจะต้องปฏิบัติตามเงื่อนไขในการออกประทานบัตรเกี่ยวกับเรื่องที่กำหนดไว้ ดังต่อไปนี้

[illegible] 1 [illegible]

[illegible]

[illegible] 2 [illegible]

[illegible] 1 ปี นับตั้งแต่วันที่ได้รับประทานบัตร

[illegible]

[illegible] 3 [illegible]

[illegible] ความปลอดภัยแก่บุคคลภายนอกที่มิได้กำหนดไว้แล้วในกฎกระทรวง

[illegible] ความปลอดภัยในเรื่องการรักษาความปลอดภัยในการทำเหมือง

[illegible] ประกาศกรมอุตสาหกรรมพื้นฐานและการเหมืองแร่ ฉบับลงวันที่ 23 สิงหาคม 2556 เรื่อง

[illegible] สิ่งแวดล้อมสำหรับโครงการเหมืองแร่ทรายแก้วหรือทรายซิลิกา แนบท้ายประทานบัตรฉบับนี้

[illegible]

[illegible] 4 [illegible] ปล่อง น้ำขุ่นข้นหรือมูลดินทราย ที่เกิดจากการทำเหมืองแร่และแต่งแร่

[illegible] ที่ทำเหมืองแล้ว ตามประกาศกรมอุตสาหกรรมพื้นฐานและการเหมืองแร่

[illegible] มาตรการป้องกันและแก้ไขผลกระทบสิ่งแวดล้อมโครงการเหมืองแร่ทรายแก้วหรือทรายซิลิกา

[illegible] สิ่งแวดล้อมและแผนการฟื้นฟูพื้นที่ทำเหมือง แนบท้ายประทานบัตรฉบับนี้

[illegible]

ข้อ 5 การปรับสภาพพื้นที่ที่เกิดจากการทำเหมืองและแต่งแร่

ต้องดำเนินการปรับสภาพพื้นที่ที่เกิดจากการทำเหมืองแร่และการแต่งแร่ พร้อมควบคุม
การทำเหมือง โดยปฏิบัติตามประกาศกรมอุตสาหกรรมพื้นฐานและการเหมืองแร่ ฉบับลงวันที่ 23 สิงหาคม 2556 เรื่อง
ป้องกันและแก้ไขผลกระทบสิ่งแวดล้อมโครงการเหมืองแร่ทรายแก้วหรือทรายซิลิกา และมาตรการติดตามตรวจสอบผล
สิ่งแวดล้อม และแผนการฟื้นฟูพื้นที่ทำเหมือง แนบท้ายประทานบัตรฉบับนี้

ข้อ 6 มาตรการในการป้องกันและแก้ไขผลกระทบต่อสิ่งแวดล้อม

ต้องปฏิบัติตามเงื่อนไขและมาตรการป้องกันและแก้ไขผลกระทบสิ่งแวดล้อมที่กำหนดไว้ใน
ประกาศกรมอุตสาหกรรมพื้นฐานและการเหมืองแร่ ฉบับลงวันที่ 23 สิงหาคม 2556 เรื่อง มาตรการป้องกันและแก้ไขผล
สิ่งแวดล้อมโครงการเหมืองทรายแก้วหรือทรายซิลิกา และมาตรการติดตามตรวจสอบผลกระทบสิ่งแวดล้อมและแผนการฟื้น
พื้นที่ทำเหมือง แนบท้ายประทานบัตรฉบับนี้

และเงื่อนไขเกี่ยวกับเรื่องดังต่อไปนี้ด้วย ถ้ามี

ข้อ 7 การให้ผลประโยชน์พิเศษเพื่อประโยชน์แก่รัฐ

ต้องให้ผลประโยชน์พิเศษเพื่อประโยชน์แก่รัฐ ตามข้อตกลงการจ่ายผลประโยชน์พิเศษ
เพื่อผลประโยชน์แก่รัฐ แนบท้ายประทานบัตรฉบับนี้

ข้อ 8 การใช้ที่ดินในเขตเหมืองแร่

ข้อ 9 การทำเหมืองใกล้ทางหลวงหรือทางน้ำสาธารณะ

[illegible] ทำประโยชน์ในพื้นที่ป่าตามกฎหมายว่าด้วยป่าไม้

[illegible]

[illegible] สำหรับประทานบัตรทำเหมืองในทะเลตาม มาตรา 45 แห่งพระราชบัญญัติแร่

[illegible]

เอกสารแนบ 2

มาตรการป้องกันและแก้ไขผลกระทบสิ่งแวดล้อม
โครงการเหมืองแร่ทรายแก้ว หรือทรายซิลิกา

มาตรการป้องกันและลดผลกระทบสิ่งแวดล้อม
และแผนฟื้นฟูสภาพพื้นที่จากการทำเหมือง

ประกอบคำขอประทานบัตรโครงการเหมืองแร่ทรายแก้ว
คำขอประทานบัตรที่ 1/2558
หมายเลขหลักหมายเขตเหมืองแร่ที่ 29818

ของ

บริษัท ระยองอินเตอร์เนชั่นแนลแซนด์ซัพพลาย จำกัด
ตำบลเขาหินซ้อน อำเภอพนมสารคาม จังหวัดฉะเชิงเทรา

เอกสารแนบ 3

เอกสารการแต่งตั้งคณะกรรมการมวลชนสัมพันธ์

RISSCO

คำสั่ง บริษัท ระยองอินเตอร์เนชั่นแนลแซนด์ซัพพลาย จำกัด

ที่ 1/2563

เรื่อง แต่งตั้งคณะกรรมการมวลชนสัมพันธ์ประทานบัตรที่ 29818/16290

ตั้งอยู่ที่ ตำบลเขาหินซ้อน อำเภอพนมสารคาม จังหวัดฉะเชิงเทรา

ด้วยบริษัท ระยองอินเตอร์เนชั่นแนลแซนด์ซัพพลาย จำกัด ผู้ถือประทานบัตรที่ 29818/16290 โครงการเหมืองแร่ทรายแก้ว ตั้งอยู่ที่ ตำบลเขาหินซ้อน อำเภอพนมสารคาม จังหวัดฉะเชิงเทรา มีความประสงค์แต่งตั้งคณะกรรมการมวลชนสัมพันธ์ ดังมีรายชื่อต่อไปนี้

[redacted]

ตัวแทนบริษัทฯ	ตำแหน่ง	ประธาน
ตัวแทนบริษัทฯ	ตำแหน่ง	รองประธานและเลขานุการ
ตัวแทนบริษัทฯ	ตำแหน่ง	กรรมการ
ตัวแทนชุมชน	ตำแหน่ง	กรรมการ
ตัวแทนชุมชน	ตำแหน่ง	กรรมการ
ตัวแทนชุมชน	ตำแหน่ง	กรรมการ
ตัวแทนชุมชน	ตำแหน่ง	กรรมการ
ตัวแทนรพ.สต.	ตำแหน่ง	กรรมการ
ตัวแทนอบต.	ตำแหน่ง	กรรมการ
ตัวแทนกำนัน	ตำแหน่ง	กรรมการ
ตัวแทนผู้ใหญ่บ้าน	ตำแหน่ง	กรรมการ

ทั้งนี้ ตั้งแต่บัดนี้เป็นต้นไป

สั่ง ณ วันที่ 19 มิถุนายน พ.ศ.2563

[redacted]

บริษัท ระยองอินเตอร์เนชั่นแนลแซนด์ซัพพลาย จำกัด

ประธาน

บริษัท ระย เนชั่นแนลแซนด์ซัพพลาย จำกัด 333 หมู่ 2 ต.ชากพง อ.แกลง จ.ระยอง 21190 โทร.081-6220029 , 082-7160056 , 082-7160061 โทร 3-670947
RAYONG INTERNATIONAL SAND SUPPLY CO.,LTD. 333 Moo 2 T. Chakapong . A. Klaeng . Rayong 21190 Tel. 081-6220029 . 082-7160056 . 082-7160061 Fax.038-670947

เอกสารแนบ 4

รายงานแผนและผลการดำเนินงานด้านการฟื้นฟูพื้นที่ที่ทำเหมือง

MM-E06

รายงานแผนและผลการดำเนินงาน ด้านการฟื้นฟูพื้นที่ที่ทำเหมือง

น.4/1

รายงานแผน และผลการดำเนินงานด้านการฟื้นฟูพื้นที่ที่ทำเหมือง

โครงการเหมืองแร่ทรายแก้ว

ของบริษัท ระยองอินเตอร์เนชั่นแนล แซนด์ ซัพพลาย จำกัด

ประทานบัตรที่ 29818/16290

ตั้งอยู่ที่ หมู่ที่ 7 ตำบลเขาหินซ้อน อำเภอพนมสารคาม จังหวัดฉะเชิงเทรา

เสนอต่อ

กรมอุตสาหกรรมพื้นฐานและการเหมืองแร่

และสำนักงานนโยบายและแผนทรัพยากรธรรมชาติและสิ่งแวดล้อม

ธันวาคม 2566

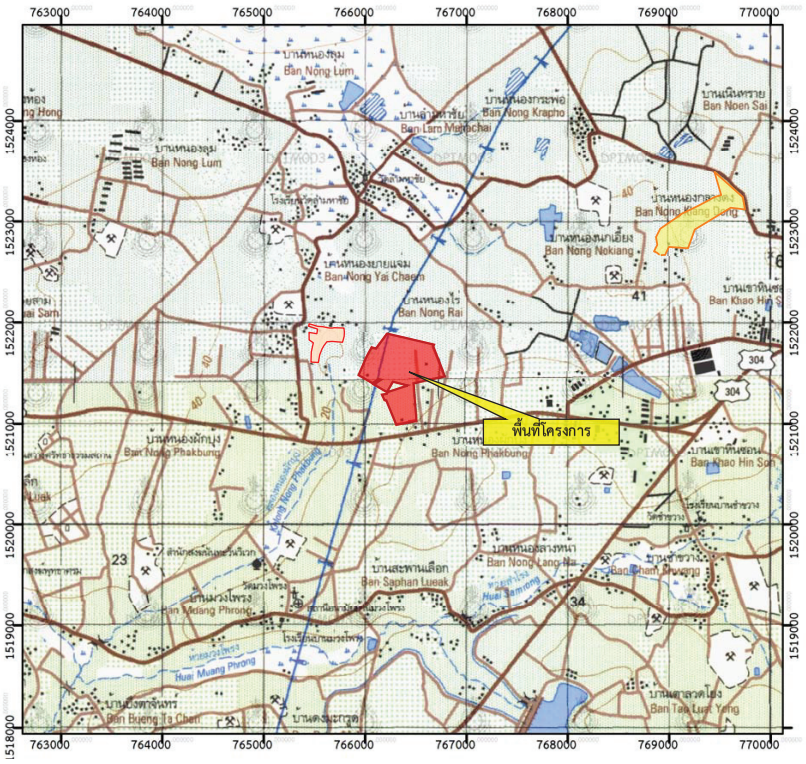

สัญลักษณ์ :

- พื้นที่โครงการ (ประทานบัตรที่ 29818/16290)
- พื้นที่ใบอนุญาตแต่งแร่ที่ 1/2542
- พื้นที่ประทานบัตรข้างเคียง

แผนที่จังหวัดฉะเชิงเทรา

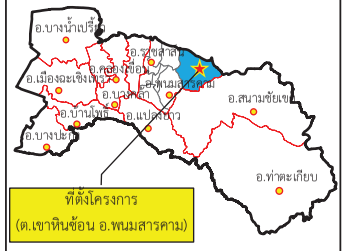

ที่มา : กรมแผนที่ทหาร (2543) และข้อมูลสารสนเทศภูมิศาสตร์ ของกรมอุตสาหกรรมพื้นฐานและการเหมืองแร่ (พฤศจิกายน 2566)

รูปที่ 1	ที่ตั้งพื้นที่โครงการ

รายงานแผนและผลการดำเนินงานด้านการฟื้นฟูพื้นที่ที่ทำเหมือง
โครงการเหมืองแร่ทรายแก้ว ของบริษัท ระยองอินเตอร์เนชั่นแนล แซนด์ ซัพพลาย จำกัด
ประทานบัตรที่ 29818/16290
หมู่ที่ 7 ตำบลเขาหินซ้อน อำเภอพนมสารคาม จังหวัดฉะเชิงเทรา

1. ความเป็นมา

สืบเนื่องจากการประชุมของคณะกรรมการผู้ชำนาญการพิจารณารายงานการประเมินผลกระทบสิ่งแวดล้อมด้านเหมืองแร่ และอุตสาหกรรมถลุงหรือแต่งแร่ (เดิมคือ รายงานการวิเคราะห์ผลกระทบสิ่งแวดล้อม) ที่ประชุมมีมติเห็นชอบกับรายงานการประเมินผลกระทบสิ่งแวดล้อม โครงการเหมืองแร่ทรายแก้ว ของบริษัท ระยองอินเตอร์เนชั่นแนล แซนด์ ซัพพลาย จำกัด คำขอประทานบัตรที่ 1/2558 โดยปัจจุบัน คือ ประทานบัตรที่ 29818/16290 **(เอกสารแนบ 1)** ตั้งอยู่หมู่ที่ 7 ตำบลเขาหินซ้อน อำเภอพนมสารคาม จังหวัดฉะเชิงเทรา **(รูปที่ 1)** มีอายุประทานบัตร 25 ปี ตั้งแต่วันที่ 28 สิงหาคม 2560 ถึงวันที่ 27 สิงหาคม 2585 สำนักงานนโยบายและแผนทรัพยากรธรรมชาติและสิ่งแวดล้อม (สผ.) แจ้งผลการพิจารณารายงานการประเมินผลกระทบสิ่งแวดล้อมของโครงการดังกล่าว และโครงการจะต้องปฏิบัติตามมาตรการป้องกันและแก้ไขผลกระทบสิ่งแวดล้อมและมาตรการติดตามตรวจสอบคุณภาพสิ่งแวดล้อม ตามหนังสือเลขที่ อก 0511/4833 ลงวันที่ 15 กันยายน 2560 **(เอกสารแนบ 2)**

อย่างไรก็ตาม เพื่อให้เป็นไปตามมาตรการป้องกันและแก้ไขผลกระทบสิ่งแวดล้อมที่กำหนดให้จัดส่งรายงานผลการดำเนินการด้านการฟื้นฟูให้ สผ. ทราบปีละ 1 ครั้ง โครงการจึงได้จัดทำรายงานผลการดำเนินงานด้านการฟื้นฟูพื้นที่ทำเหมืองเพื่อนำเสนอต่อ สผ. พร้อมทั้งสรุปรายงานแผนและผลการดำเนินงานด้านการฟื้นฟูพื้นที่ที่ทำเหมือง ตามรูปแบบที่กรมอุตสาหกรรมพื้นฐานและการเหมืองแร่กำหนด ดัง**เอกสารแนบ 3**

2. ข้อมูลการทำเหมืองปัจจุบัน

พื้นที่ประทานบัตรที่ 29818/16290 ปรากฏอยู่ในแผนที่ภูมิประเทศของกรมแผนที่ทหารมาตราส่วน 1:50,000 ลำดับชุด L7017 ระวาง 5236 I และ 5236 II ระหว่างค่าพิกัด UTM เส้นกริดตั้งที่ 766000 และเส้นกริดนอนที่ 1521800 สภาพภูมิประเทศบริเวณที่ตั้งโครงการเป็นที่ราบ ที่ระดับความสูง 30 เมตร จากระดับน้ำทะเลปานกลาง [ม.(รทก.)]

การทำเหมืองแร่ทรายแก้วจะทำการเปิดทำเหมืองที่ระดับผิวดิน โดยใช้เครื่องจักรกลหนักในการทำเหมืองแร่ทรายแก้ว และทรายแก้วที่ได้จะนำไปแต่งที่โรงแต่งแร่ของโครงการที่ตั้งอยู่ภายนอกแปลงประทานบัตรทางทิศตะวันตก

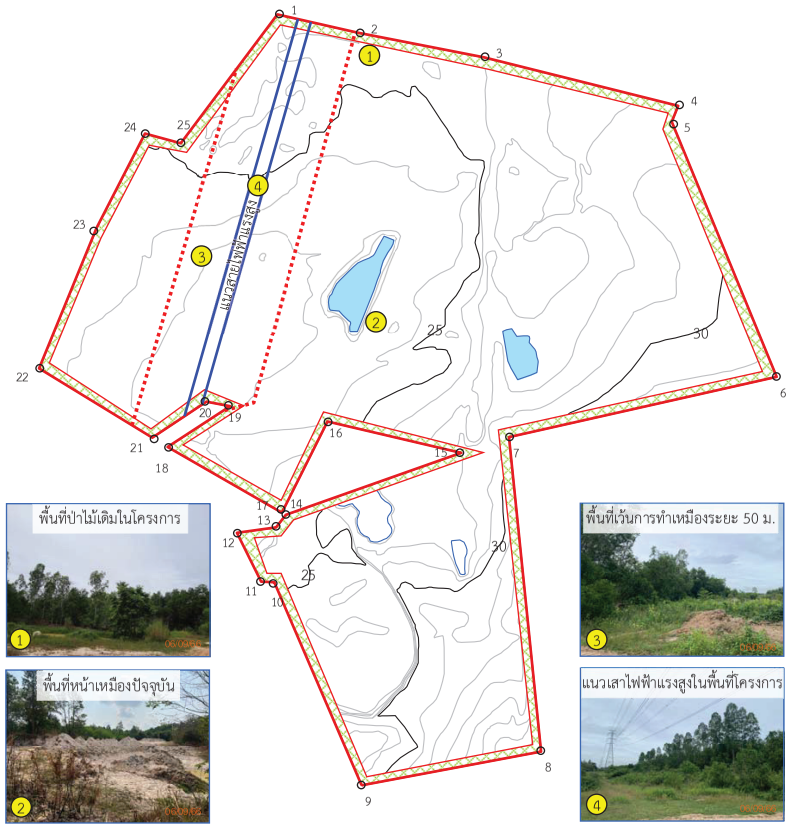

สัญลักษณ์ :

- ขอบเขตพื้นที่โครงการ
- 50 เส้นชั้นความสูง (ม.รทก.)
- O1 หมายเลขหลักหมายเขตเหมืองแร่
- พื้นที่เว้นการทำเหมือง
- แนวเว้นไม่ทำเหมือง ระยะ50 ม. จากแนวสายไฟฟ้าแรงสูง
- แนวสายไฟฟ้าแรงสูง
- พื้นที่น้ำขัง

N

0 100 200 300 ม.

ที่มา *: ดัดแปลงจากโครงการเหมืองแร่ทรายแก้ว ของบริษัท ระยองอินเตอร์เนชั่นแนล แชนด์ ซัพพลาย จำกัด และการสำรวจภาคสนาม (2566)*

รูปที่ 2	การใช้ประโยชน์พื้นที่ภายในโครงการ

พื้นที่ประทานบัตรมีเนื้อที่ 237-0-66 ไร่ ตามการออกแบบแผนผังโครงการทำเหมืองกำหนดพื้นที่ทำเหมืองไว้ 160 ไร่ และพื้นที่เว้นการทำเหมืองประมาณ 77 ไร่ ประกอบด้วย เส้นทางลำเลียงภายในพื้นที่โครงการ แนวคันทำนบดินรอบพื้นที่โครงการ คูระบายน้ำรอบพื้นที่โครงการ และพื้นที่เว้นไม่ทำเหมืองระยะ 50 ม. ห่างจากคลองสาธารณประโยชน์ แนวท่อส่งก๊าซธรรมชาติ แนวส่งกระแสไฟฟ้าแรงสูง และทางสาธารณประโยชน์ ปัจจุบันโครงการดำเนินการเปิดหน้าเหมืองบริเวณตอนกลางพื้นที่โครงการ เดินหน้าเหมืองไปทางทิศตะวันออก บริเวณหมุดที่ 16 ซึ่งโครงการใช้ประโยชน์เป็นบ่อรองรับน้ำ ดัง**รูปที่ 2**

3. แผนฟื้นฟูและปรับปรุงสภาพแวดล้อม

เนื่องจากพื้นที่โครงการ ประทานบัตรที่ 29818/16290 เป็นพื้นที่เอกสารสิทธิ์ประเภทโฉนดที่ดินของโครงการเอง ในการฟื้นฟูพื้นที่ภายหลังการทำเหมืองจึงประสานข้อมูลร่วมกันกับบริษัท ระยองอินเตอร์เนชั่นแนล แชนด์ ซัพพลาย จำกัด สามารถสรุปได้ ดังนี้

3.1 วัตถุประสงค์ของการฟื้นฟู

1) เพื่อกำหนดรูปแบบการใช้ประโยชน์ที่ดินให้มีความเหมาะสมต่อสภาพพื้นที่ในแต่ละบริเวณ และสามารถเอื้อประโยชน์ต่อชุมชนทั้งทางตรงและทางอ้อม

2) เพื่อเป็นการป้องกันและลดผลกระทบทางด้านลบ จากกิจกรรมการทำเหมืองของโครงการ โดยการปรับปรุงพื้นที่ให้มีเสถียรภาพ มีความปลอดภัย และไม่ก่อให้เกิดอันตรายต่อประชาชนที่อยู่ในพื้นที่บริเวณใกล้เคียง

3) เพื่อปรับปรุงสภาพภูมิทัศน์ของพื้นที่ที่ผ่านการทำเหมือง ให้ดูดี และมีความกลมกลืนกับสภาพแวดล้อมที่อยู่โดยรอบพื้นที่โครงการ

4) เพื่อฟื้นฟูพื้นที่เอกสารสิทธิ์ของโครงการให้สามารถนำกลับมาใช้ประโยชน์ในด้านอื่นๆ ต่อไป

3.2 รายละเอียดและขอบเขตพื้นที่ฟื้นฟู

พื้นที่โครงการทำเหมืองแร่ทรายแก้ว มีเนื้อที่ทั้งหมด 237-0-66 ไร่ มีพื้นที่แบ่งออกเป็น 2 ส่วน ดัง**รูปที่ 3** รายละเอียดดังนี้

ส่วนที่ 1 พื้นที่ที่ใช้ในการทำเหมือง มีเนื้อที่ประมาณ 160 ไร่ ซึ่งเป็นการเปิดทำเหมืองโดยวิธีเหมืองหาบ ในลักษณะเป็นบ่อเหมือง (Open Pit) ภายหลังสิ้นสุดการทำเหมืองจะมีลักษณะเป็นขุมเหมืองลึกประมาณ 12 ม. จากพื้นที่ราบ เมื่อสิ้นสุดการทำเหมืองจะปรับลดความลาดชันของขอบบ่อให้ปลอดภัย และพัฒนาบ่อเหมืองเป็นแหล่งกักเก็บน้ำสำหรับใช้ประโยชน์ต่อไป

ส่วนที่ 2 พื้นที่ที่ไม่มีการทำเหมือง มีเนื้อที่ประมาณ 77 ไร่ ประกอบด้วย เส้นทางลำเลียงภายในพื้นที่โครงการ แนวคันดินรอบพื้นที่โครงการ คูระบายน้ำรอบแนวคันทำนบดินดังกล่าว พื้นที่เว้นเขตไม่ทำเหมืองระยะ 50 ม. ห่างจากคลองสาธารณประโยชน์ แนวท่อส่งก๊าซธรรมชาติ แนวสายส่งกระแสไฟฟ้าแรงสูง และทางสาธารณประโยชน์ ซึ่งจะมีลักษณะการฟื้นฟูที่แตกต่างกันไปตามความเหมาะสมของสภาพพื้นที่

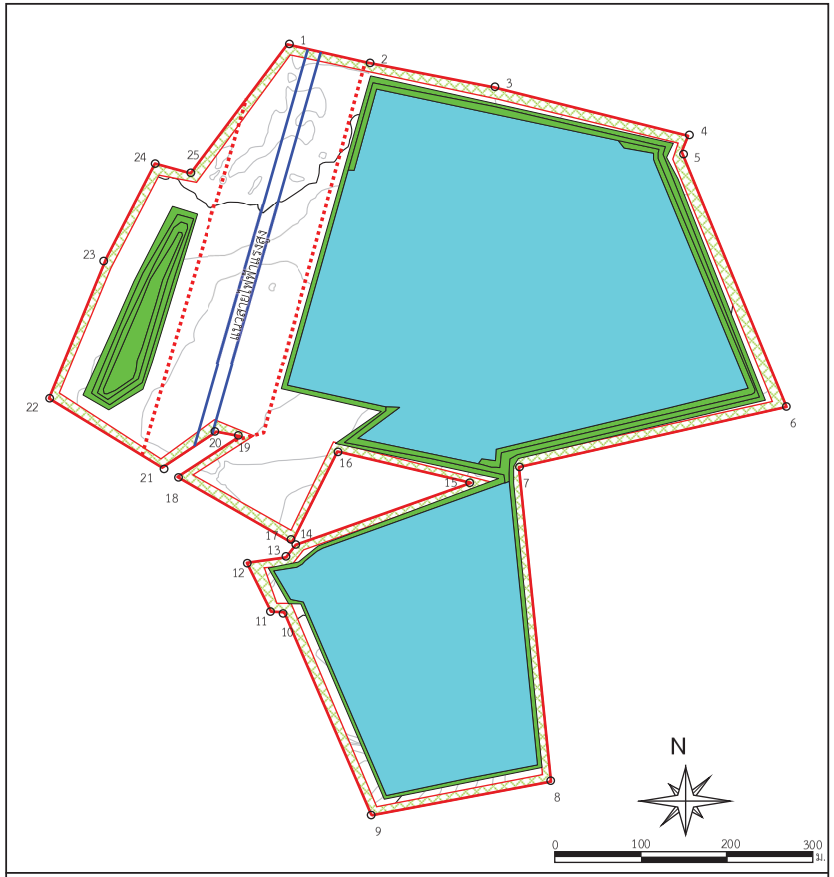

สัญลักษณ์ :

- ขอบเขตพื้นที่โครงการ
- 50 เส้นชั้นความสูง (ม.รทก.)
- O1 หมายเลขหลักหมายเขตเหมืองแร่
- พื้นที่เว้นการทำเหมือง
- แนวเว้นไม่ทำเหมือง ระยะ50 ม. จากแนวสายไฟฟ้าแรงสูง
- แนวสายไฟฟ้าแรงสูง
- พื้นที่ขุมเหมือง
- พื้นที่ฟื้นฟู

ที่มา : ดัดแปลงจากโครงการเหมืองแร่ทรายแก้ว ของบริษัท ระยองอินเตอร์เนชั่นแนล แซนด์ ซัพพลาย จำกัด และการสำรวจภาคสนาม (2566)

รูปที่ 3 แผนการฟื้นฟูพื้นที่โครงการภายหลังสิ้นสุดการทำเหมือง

3.3 ช่วงระยะเวลาการฟื้นฟูและปรับปรุงพื้นที่ที่ผ่านการทำเหมือง

ในการฟื้นฟูพื้นที่ที่ผ่านการทำเหมือง สามารถสรุปเป็นช่วงเวลาสัมพันธ์กับการทำเหมืองตามแผนผังโครงการทำเหมืองได้ดังนี้

1) การฟื้นฟูช่วงที่ 1 (ปี 2560-2561)

เป็นช่วงที่เริ่มทำเหมือง โดยการเปิดหน้าเหมืองในลักษณะขุดเปิดจากที่ราบ ที่ระดับความสูงประมาณ 30 ม.(รทก.) จนถึงที่ระดับความสูงประมาณ 19 ม.(รทก.) ในช่วงนี้จะทำการฟื้นฟูดำเนินการสร้างคันดินและคูระบายน้ำบริเวณรอบพื้นที่โครงการ โดยสร้างคันทำนบดินลักษณะสีเหลี่ยมคางหมู ขนาดฐานกว้าง 4 ม. สันคันทำนบบนกว้าง 1.5 ม. พร้อมทั้งปลูกพืชคลุมดินและไม้ยืนต้นบริเวณคันทำนบดังกล่าว รวมเนื้อที่ประมาณ 22 ไร่ พร้อมทั้งจัดสร้างเสาคอนกรีต หรือวัสดุอื่นๆตามความเหมาะสม บริเวณแนวกันเขตพื้นที่ไม่ทำเหมืองระยะ 50 ม. จากคลองสาธารณประโยชน์ แนวท่อส่งก๊าซธรรมชาติ แนวสายส่งไฟฟ้าแรงสูง และทางสาธารณประโยชน์ ทั้งนี้จะปรับสภาพต่ำสุดของบ่อเหมืองเป็นที่รองรับน้ำ (sump)

2) การฟื้นฟูช่วงที่ 2 (ปี 2562-2585)

ในช่วงนี้จะไม่มีการฟื้นฟูสภาพบ่อเหมือง แต่จะเป็นการปรับเสถียรภาพความชันของหน้าเหมืองขั้นบันไดให้มีความเหมาะสม และปลอดภัยต่อการพังทลาย บำรุงรักษาไม้ยืนต้นที่ปลูกไว้ บริเวณแนวคันทำนบดิน ปลูกต้นไม้บริเวณพื้นที่เว้นการทำเหมือง และพื้นที่ไม่มีกิจกรรมการทำเหมือง รวมเนื้อที่ 55 ไร่

3.4 งบประมาณในการดำเนินการ

สำหรับงบประมาณที่จะนำมาใช้ในการปรับปรุงสภาพพื้นที่การทำเหมืองของโครงการ ซึ่งได้ประมาณการค่าใช้จ่ายในการปรับสภาพพื้นที่ การปลูกพืชคลุมดิน และการปลูกไม้ยืนต้น งบประมาณค่าใช้จ่ายเบื้องต้นทั้งสิ้น 1,617,000 บาท

3.5 แผนด้านความปลอดภัยการทำเหมือง

เนื่องจากการทำเหมืองของโครงการ เป็นการทำเหมืองโดยวิธีเหมืองหาบ เป็นบ่อเหมือง และเมื่อสิ้นสุดการทำเหมืองพื้นที่ขุมเหมืองจะพัฒนาเป็นบ่อกักเก็บน้ำ ที่มีลักษณะเป็นบ่อเหมืองลึกประมาณ 11 ม. มีความลาดชันบ่อเหมืองประมาณ 30 องศา จึงมีแผนด้านความปลอดภัยทั้งระหว่างการทำเหมือง และภายหลังสิ้นสุดการทำเหมือง

3.6 ผลการดำเนินการตามแผน

การฟื้นฟูเหมืองในปัจจุบันอยู่ในช่วงที่ 2 ของการฟื้นฟู (ปี 2562-2585) โดยในช่วงนี้จะไม่มีการฟื้นฟูสภาพบ่อเหมือง แต่จะเป็นการปรับเสถียรภาพความชันของหน้าเหมืองขั้นบันไดให้มีความเหมาะสม และปลอดภัยต่อการพังทลาย บำรุงรักษาไม้ยืนต้นที่ปลูกไว้ บริเวณแนวคันทำนบดิน ปลูกต้นไม้บริเวณพื้นที่เว้นการทำเหมือง และพื้นที่ไม่มีกิจกรรมการทำเหมือง รวมเนื้อที่ 55 ไร่ รายละเอียดการดำเนินโครงการดังนี้

1) ฟื้นฟูพื้นที่ที่ใช้ในการทำเหมือง

การดำเนินงานที่ผ่านมาของโครงการมีการเปิกหน้าเหมืองไปแล้ว 35-2-0 ไร่ และทำการฟื้นฟูไปประมาณ 22 ไร่ ซึ่งได้มีการเปิดทำเหมืองโดยวิธีเหมืองหาบ ในลักษณะบ่อเหมือง (Open pit) ซึ่งในปัจจุบันอยู่

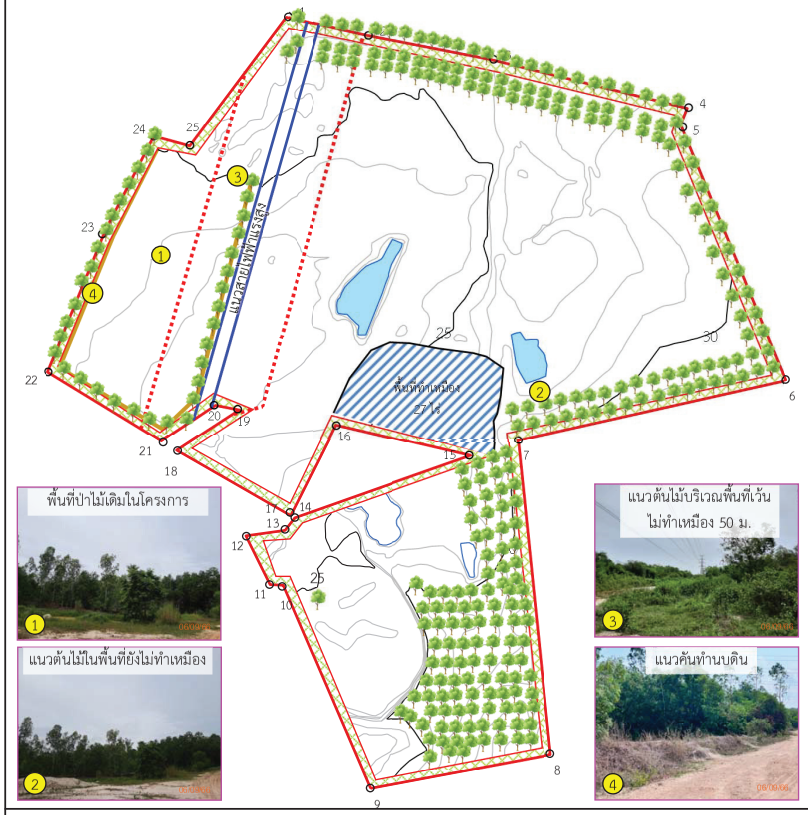

สัญลักษณ์ :

- ขอบเขตพื้นที่โครงการ
- เส้นชั้นความสูง (ม.รทก.)
- หมายเลขหลักหมายเขตเหมืองแร่
- พื้นที่เว้นการทำเหมือง
- แนวเว้นไม่ทำเหมือง ระยะ50 ม. จากแนวสายไฟฟ้าแรงสูง
- แนวสายไฟฟ้าแรงสูง
- พื้นที่น้ำขัง
- คันทำนบ
- พื้นที่ที่อยู่ระหว่างทำเหมือง (27 ไร่)
- แนวต้นไม้

N

0 100 200 300 ม.

ที่มา *: ดัดแปลงจากโครงการเหมืองแร่ทรายแก้ว ของบริษัท ระยองอินเตอร์เนชั่นแนล แชนด์ ซัพพลาย จำกัด และการสำรวจภาคสนาม (2566)*

รูปที่ 4	การดำเนินงานด้านการฟื้นฟูพื้นที่ทำเหมือง

ระหว่างการขุดแร่ลึกจากผิวดิน ความลึกประมาณ 2.5 ม. ภายหลังสิ้นสุดการทำเหมืองจะมีลักษณะเป็นขุมเหมืองลึกประมาณ 12 ม. จากพื้นที่ราบ เพื่อความปลอดภัยจึงมีการปรับปรุงขอบขุมเหมืองดังกล่าวให้มีความลาดชันประมาณ 30 องศา ควบคู่ไปพร้อมกับการทำเหมือง ปัจจุบันใช้เป็นบ่อดักตะกอนสำหรับรองรับน้ำชะล้างจากพื้นที่ทำเหมือง เมื่อสิ้นสุดการทำเหมืองแล้วจะปรับลดความลาดชันของขอบบ่อให้ปลอดภัยและพัฒนาบ่อเหมืองเป็นแหล่งกักเก็บน้ำสำหรับใช้ประโยชน์ต่อไป **(รูปที่ 4)**

2) ฟื้นฟูพื้นที่ที่ไม่มีการทำเหมือง

โครงการดำเนินการสร้างคันทำนบและคูระบาย พร้อมทั้งจัดทำเสาคอนกรีตบริเวณแนวกันเขตพื้นที่ไม่ทำเหมืองในระยะ 50 ม. จากแนวคลองสาธารณประโยชน์ แนวท่อส่งก๊าซธรรมชาติ และแนวสายส่งไฟฟ้าแรงสูง บริเวณหลักหมุดที่ 18-21 และบริเวณหมุดที่ 22-24 จากทางสาธารณประโยชน์ที่ติดกับพื้นที่โครงการ รวมเนื้อที่ทั้งหมดประมาณ 22 ไร่ รวมทั้งปลูกต้นไม้เพิ่มเติมบริเวณพื้นที่ไม่ทำเหมืองระยะ 50 ม. และยังคงรักษาสภาพภูมิประเทศเดิมบริเวณพื้นที่เว้นไม่ทำเหมืองไว้ รวมเนื้อที่ทั้งหมดประมาณ 10 ไร่ นอกจากนี้ดำเนินการดูแลรักษาต้นไม้ตามธรรมชาติ และแนวต้นไม้บนคันทำนบดินบริเวณแนวเว้นที่เป็นพื้นที่ Buffer Zone ให้มีการเจริญเติบโตที่ดี โดยฉีดพรมน้ำตามสภาพอากาศ พร้อมทั้งปลูกต้นไม้ทดแทนหากพบว่ามีการตายลง และไม่ตัดต้นไม้หรือแผ้วถางหญ้าในพื้นที่ที่ไม่เกี่ยวข้องกับการทำเหมือง **(รูปที่ 4)**

4. งบประมาณที่ใช้ในการดำเนินงาน

งบประมาณที่ใช้ในการดำเนินการฟื้นฟูของโครงการ เป็นเงินของทางโครงการเอง นั่นคือบริษัท ระยองอินเตอร์เนชั่นแนล แชนด์ ซัพพลาย จำกัด โดยงบประมาณในการดำเนินงานครั้งนี้ เป็นเงินจำนวน 100,000 บาท

MM-E06

เอกสารแนบ 1

สำเนาประทานบัตร

เอกสารแนบ

MM-E06

ลำดับที่

แผนที่แนบท้ายประทานบัตรที่ ๒๙๘๑๘ / ๑๖๒๕๐

คำขอที่ ๑ / ๒๕๕๘ ระวางที่ 5236 I

GN.

อ. 766000 เมตร

น. 1521800 เมตร

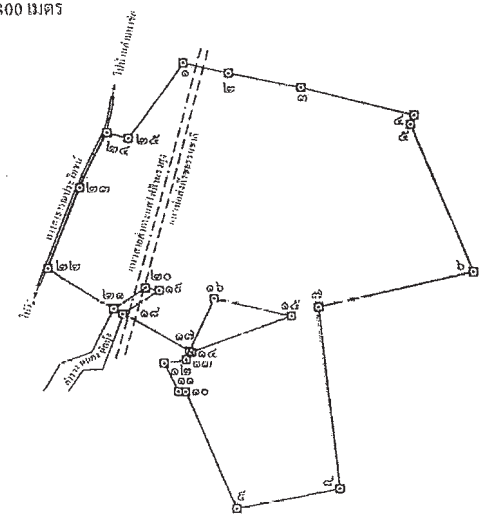

เนื้อที่ ๒๓๗ ไร่ งาน ๖๖ ตารางวา

มาตราส่วน ๑ : ๑๐,๐๐๐

จากมุมหมายเลข ๑ ถึงมุมหมายเลข ๒ ทิศ ๑๐๒ องศา ๕๒ ลิปดา ระยะ ๔๖ ๕๐๕/๑๐๐๐ วา

จากมุมหมายเลข ๒ ถึงมุมหมายเลข ๓ ทิศ ๑๐๑ องศา ๑๖ ลิปดา ระยะ ๗๒ ๘๓๑/๑๐๐๐ วา

จากมุมหมายเลข ๓ ถึงมุมหมายเลข ๔ ทิศ ๑๑๓ องศา ๕๙ ลิปดา ระยะ ๑๑๓ ๒๐๔/๑๐๐๐ วา

จากมุมหมายเลข ๔ ถึงมุมหมายเลข ๕ ทิศ ๒๐๒ องศา ๓๑ ลิปดา ระยะ ๙ ๗๖๙/๑๐๐๐ วา

จากมุมหมายเลข ๕ ถึงมุมหมายเลข ๖ ทิศ ๑๕๗ องศา ๓๘ ลิปดา ระยะ ๑๕๖ ๑๖๗/๑๐๐๐ วา

น.4/7

น.1/2

แบบแร่ 5

ประทานบัตร

ประทานบัตรที่ ๒๙๘๑๘ / ๑๖๒๕๐

ประทานบัตรฉบับนี้ออกให้แก่ บริษัท ระยองอินเตอร์เนชั่นแนลแซนด์ซัพพลาย จำกัด อายุ ปี สัญชาติ ไทย

กู้บ้านเลขที่ ๓๓๓ ตรอก/ซอย

ถนน หมู่ที่ ๒ ตำบล/แขวง ชากพง

อำเภอ/เขต แกลง จังหวัด ระยอง

เพื่อให้ทำเหมือง (บนบก/ในทะเล) บนบก

ณ ตำบล เขาหินซ้อน อำเภอ พนมสารคาม จังหวัด ฉะเชิงเทรา

มีอายุ ๕๔ ปี นับแต่วันที่ ๒๙ เดือน สิงหาคม พ.ศ. ๒๕๖๐

และสิ้นอายุวันที่ ๒๗ เดือน สิงหาคม พ.ศ. ๒๕๕๕

เป็นเนื้อที่ ๒๓๗ ไร่ งาน ๖๖ ตารางวา

ภายในเขตที่กำหนดตามแผนที่แนบท้ายประทานบัตร โดยมีรายละเอียดกำหนดไว้ตามลำดับดัง ต่อไปนี้

(1)	แผนที่แนบท้ายประทานบัตร	แสดงไว้ในลำดับที่ 1
(2)	เงื่อนไขการอนุญาตประทานบัตร	แสดงไว้ในลำดับที่ 2
(3)	แผนผังโครงการทำเหมือง	แสดงไว้ในลำดับที่ 3
(4)	มาตรการป้องกันและแก้ไขผลกระทบสิ่งแวดล้อม	แสดงไว้ในลำดับที่ 4
(5)	การชำระค่าธรรมเนียมเพื่อใช้เนื้อที่ในการทำเหมืองประจำปี	แสดงไว้ในลำดับที่ 5
(6)	การเพิ่มเติมชนิดของแร่ที่จะทำเหมือง การเปลี่ยนแปลงวิธีการทำเหมือง แผนผังโครงการทำเหมืองและเงื่อนไข	แสดงไว้ในลำดับที่ 6
(7)	บันทึกการต่ออายุประทานบัตร	แสดงไว้ในลำดับที่ 7
(8)	บันทึกการโอนประทานบัตร	แสดงไว้ในลำดับที่ 8
(9)	บันทึกการหยุดการทำเหมือง	แสดงไว้ในลำดับที่ 9

ออกให้ ณ วันที่ ๒๙ เดือน สิงหาคม พ.ศ. ๒๕๖๐

[redacted]

รัฐมนตรีว่าการกระทรวงอุตสาหกรรม

ประทับตราประจำตำแหน่ง

น.1/1

ลำดับที่ 2

เงื่อนไขในการออกประทานบัตร

๑. ผู้ประทานบัตรจะต้องปฏิบัติตามเงื่อนไขในการออกประทานบัตรเกี่ยวกับเรื่องที่กำหนดไว้ ดังต่อไปนี้

๑.๑ [illegible] ทำเหมืองแร่ [illegible] ทำเหมือง

๑.๑.๑ [illegible] ทำเหมือง [illegible]

๑.๑.๒ [illegible]

๑.๑.๓ [illegible]

๑.๑.๔ [illegible]

๑.๑.๕ [illegible]

๑.๑.๖ [illegible] ทำเหมืองครั้งแรกภายหลังได้รับประทานบัตร

๑.๑.๗ [illegible] ทำเหมืองภายในเวลา 1 ปี นับตั้งแต่วันที่ได้รับประทานบัตร

๑.๑.๘ [illegible]

๑.๑.๙ [illegible]

๑.๑.๑๐ [illegible]

๑.๑.๑๑ [illegible]

๑.๑.๑๒ [illegible] คุ้มครองแก่ความสงบและความปลอดภัยแก่บุคคลภายนอกที่มิได้กำหนดไว้แล้วในกฎกระทรวง [illegible]

๑.๑.๑๓ [illegible] ความปลอดภัยในเรื่องการรักษาความปลอดภัยในการทำเหมือง

๑.๑.๑๔ [illegible] ประกาศกรมอุตสาหกรรมพื้นฐานและการเหมืองแร่ ฉบับลงวันที่ 23 สิงหาคม 2556 เรื่อง [illegible]

๑.๑.๑๕ [illegible] สิ่งแวดล้อมสำหรับโครงการเหมืองแร่ทรายแก้วหรือทรายซิลิกา แนบท้ายประทานบัตรฉบับนี้

๑.๑.๑๖ [illegible]

๑.๑.๑๗ [illegible]

๑.๑.๑๘ [illegible] ดิน หิน ทราย ปูน ปิโตรเลียม ที่เกิดจากการทำเหมืองแร่และแต่งแร่

๑.๑.๑๙ [illegible] การปรับสภาพพื้นที่ทำเหมืองแล้ว ตามประกาศกรมอุตสาหกรรมพื้นฐานและการเหมืองแร่

๑.๑.๒๐ [illegible] มาตรการป้องกันและแก้ไขผลกระทบสิ่งแวดล้อมโครงการเหมืองแร่ทรายแก้วหรือทรายซิลิกา

๑.๑.๒๑ [illegible] ผลกระทบสิ่งแวดล้อมและแผนการฟื้นฟูพื้นที่ทำเหมือง แนบท้ายประทานบัตรฉบับนี้

๑.๑.๒๒ [illegible]

๑.๑.๒๓ [illegible]

MM-E06

น.4/8

น.1/4

ลำดับที่ 1

[illegible]	๖	ถึงมุมหมายเลข	๗	ทิศ	๒๕๗	องศา	๒๐	ลิปดา	ระยะ	๑๕๕	๑๒๘/๑๐๐๐	วา			
[illegible]	๗	ถึงมุมหมายเลข	๘	ทิศ	๑๗๔	องศา	๑๑	ลิปดา	ระยะ	๑๗๘	๕๒๑/๑๐๐๐	วา			
[illegible]	๘	ถึงมุมหมายเลข	๙	ทิศ	๒๕๙	องศา	๒๑	ลิปดา	ระยะ	๑๐๓	๒๘๙/๑๐๐๐	วา			
[illegible]	๙	ถึงมุมหมายเลข	๑๐	ทิศ	๓๓๖	องศา	๔๔	ลิปดา	ระยะ	๑๒๕	๑๒๑/๑๐๐๐	วา			
[illegible]	๑๐	ถึงมุมหมายเลข	๑๑	ทิศ	๒๗๒	องศา	๒๙	ลิปดา	ระยะ	๗	๔๑๗/๑๐๐๐	วา			
[illegible]	๑๑	ถึงมุมหมายเลข	๑๒	ทิศ	๓๓๓	องศา	๓๕	ลิปดา	ระยะ	๓๐	๗๗๒/๑๐๐๐	วา			
[illegible]	๑๒	ถึงมุมหมายเลข	๑๓	ทิศ	๘๑	องศา	๕๗	ลิปดา	ระยะ	๒๒	๓๙๘/๑๐๐๐	วา			
[illegible]	๑๓	ถึงมุมหมายเลข	๑๔	ทิศ	๓๘	องศา	๑๙	ลิปดา	ระยะ	๙	๑๑/๑๐๐๐	วา			
[illegible]	๑๔	ถึงมุมหมายเลข	๑๕	ทิศ	๗๐	องศา	๒๘	ลิปดา	ระยะ	๑๐๔	๙๙๕/๑๐๐๐	วา			
[illegible]	๑๕	ถึงมุมหมายเลข	๑๖	ทิศ	๒๘๓	องศา	๑๔	ลิปดา	ระยะ	๗๗	๖๐๒/๑๐๐๐	วา			
[illegible]	๑๖	ถึงมุมหมายเลข	๑๗	ทิศ	๒๐๖	องศา	๓๒	ลิปดา	ระยะ	๕๗	๖๙๖/๑๐๐๐	วา			
[illegible]	๑๗	ถึงมุมหมายเลข	๑๘	ทิศ	๒๙๙	องศา	๕๓	ลิปดา	ระยะ	๗๔	๕๖๒/๑๐๐๐	วา			
[illegible]	๑๘	ถึงมุมหมายเลข	๑๙	ทิศ	๕๖	องศา	๕๒	ลิปดา	ระยะ	๔๒	๒๓๓/๑๐๐๐	วา			
[illegible]	๑๙	ถึงมุมหมายเลข	๒๐	ทิศ	๒๘๑	องศา	๐๓	ลิปดา	ระยะ	๑๓	๖๐๑/๑๐๐๐	วา			
[illegible]	๒๐	ถึงมุมหมายเลข	๒๑	ทิศ	๒๓๖	องศา	๑๘	ลิปดา	ระยะ	๓๖	๘๑๓/๑๐๐๐	วา			
[illegible]	๒๑	ถึงมุมหมายเลข	๒๒	ทิศ	๓๐๑	องศา	๓๑	ลิปดา	ระยะ	๗๕	๑๒๖/๑๐๐๐	วา			
[illegible]	๒๒	ถึงมุมหมายเลข	๒๓	ทิศ	๒๒	องศา	๑๕	ลิปดา	ระยะ	๘๖	๕๖/๑๐๐๐	วา			
[illegible]	๒๓	ถึงมุมหมายเลข	๒๔	ทิศ	๒๗	องศา	๑๑	ลิปดา	ระยะ	๕๙	๘๒๓/๑๐๐๐	วา			
[illegible]	๒๔	ถึงมุมหมายเลข	๒๕	ทิศ	๑๐๕	องศา	๑๒	ลิปดา	ระยะ	๒๑	๒๖/๑๐๐๐	วา			
[illegible]	๒๕	ถึงมุมหมายเลข	๑	ทิศ	๓๖	องศา	๔๙	ลิปดา	ระยะ	๙๑	๗๙/๑๐๐๐	วา			
[illegible]		ถึงมุมหมายเลข		ทิศ		องศา		ลิปดา	ระยะ			วา			
[illegible]		ถึงมุมหมายเลข		ทิศ		องศา		ลิปดา	ระยะ			วา			
[illegible]		ถึงมุมหมายเลข		ทิศ		องศา		ลิปดา	ระยะ			วา			
[illegible]		ถึงมุมหมายเลข		ทิศ		องศา		ลิปดา	ระยะ			วา			
[illegible]		ถึงมุมหมายเลข		ทิศ		องศา		ลิปดา	ระยะ			วา			
[illegible]		ถึงมุมหมายเลข		ทิศ		องศา		ลิปดา	ระยะ			วา			
[illegible]		ถึงมุมหมายเลข		ทิศ		องศา		ลิปดา	ระยะ			วา			

GN.

ลายมือชื่อ [redacted] ผู้เขียน

([redacted])

ลายมือชื่อ [redacted] ผู้ทาน

([redacted])

ลายมือชื่อ [redacted] ผู้ตรวจ

([redacted])

น.1/3

ลำดับที่ 2

[illegible] ประโยชน์ในพื้นที่ป่าตามกฎหมายว่าด้วยป่าไม้

—

[illegible] ที่เศษสำหรับประทานบัตรทำเหมืองในทะเลตาม มาตรา 45 แห่งพระราชบัญญัติแร่

—

ข้อ 5 การปรับสภาพพื้นที่ที่เกิดจากการทำเหมืองและแต่งแร่

ต้องดำเนินการปรับสภาพพื้นที่ที่เกิดจากการทำเหมืองแร่และการแต่งแร่ พร้อมควบ[illegible] การทำเหมือง โดยปฏิบัติตามประกาศกรมอุตสาหกรรมพื้นฐานและการเหมืองแร่ ฉบับลงวันที่ 23 สิงหาคม 2556 เรื่อง [illegible] ป้องกันและแก้ไขผลกระทบสิ่งแวดล้อมโครงการเหมืองแร่ทรายแก้วหรือทรายซิลิกา และมาตรการติดตามตรวจสอบ[illegible] สิ่งแวดล้อม และแผนการฟื้นฟูพื้นที่ทำเหมือง แนบท้ายประทานบัตรฉบับนี้

ข้อ 6 มาตรการในการป้องกันและแก้ไขผลกระทบต่อสิ่งแวดล้อม

ต้องปฏิบัติตามเงื่อนไขและมาตรการป้องกันและแก้ไขผลกระทบสิ่งแวดล้อมที่กำหนดไว้ [illegible] ประกาศกรมอุตสาหกรรมพื้นฐานและการเหมืองแร่ ฉบับลงวันที่ 23 สิงหาคม 2556 เรื่อง มาตรการป้องกันและแก้ไขผล[illegible] สิ่งแวดล้อมโครงการเหมืองทรายแก้วหรือทรายซิลิกา และมาตรการติดตามตรวจสอบผลกระทบสิ่งแวดล้อมและแผนการ[illegible] พื้นที่ทำเหมือง แนบท้ายประทานบัตรฉบับนี้

และเงื่อนไขเกี่ยวกับเรื่องดังต่อไปนี้ด้วย ถ้ามี

ข้อ 7 การให้ผลประโยชน์พิเศษเพื่อประโยชน์แก่รัฐ

ต้องให้ผลประโยชน์พิเศษเพื่อประโยชน์แก่รัฐ ตามข้อตกลงการจ่ายผลประโยชน์พิเศษเพื่อผลประโยชน์แก่รัฐ แนบท้ายประทานบัตรฉบับนี้

ข้อ 8 การใช้ที่ดินในเขตเหมืองแร่

—

ข้อ 9 การทำเหมืองใกล้ทางหลวงหรือทางน้ำสาธารณะ

—

MM-E06

MM-E06

ที่ ฉช ๐๐๓๓(๔)/ ๐๖๓๗

สำนักงานอุตสาหกรรมจังหวัดฉะเชิงเทรา
๑๘ ถนนจุลละนันทน์ ตำบลหน้าเมือง
อำเภอเมือง จังหวัดฉะเชิงเทรา ๒๔๐๐๐

๕ เมษายน ๒๕๖๑

เรื่อง อนุญาตให้เปิดการทำเหมือง ประทานบัตรที่ ๒๙๘๑๘/๑๖๒๙๐

เรียน กรรมการผู้จัดการ บริษัท ระยองอินเตอร์เนชั่นแนลแซนด์ซัพพลาย จำกัด

อ้างถึง หนังสือบริษัทฯ เลขรับที่ ๑๑๒๖ ลงวันที่ ๑๔ มีนาคม ๒๕๖๑

สิ่งที่ส่งมาด้วย ๑. รายงานการทำเหมืองประจำเดือน จำนวน ๑ ชุด
๒. รายงานการทำเหมืองของวิศวกรควบคุม จำนวน ๑ ชุด
๓. บัญชีแสดงการขุดแร่ได้ จำนวน ๑ ชุด

ตามหนังสือที่อ้างถึง บริษัท ระยองอินเตอร์เนชั่นแนลแซนด์ซัพพลาย จำกัด ผู้ถือประทานบัตรที่ ๒๙๘๑๘/๑๖๒๙๐ ชนิดแร่ทรายแก้ว ตั้งอยู่ที่ตำบลเขาหินซ้อน อำเภอพนมสารคาม จังหวัดฉะเชิงเทรา มีความประสงค์ขออนุญาตเปิดการทำเหมือง นั้น

สำนักงานอุตสาหกรรมจังหวัดฉะเชิงเทรา ได้รับแจ้งจากสำนักงานอุตสาหกรรมพื้นฐานและการเหมืองแร่เขต ๖ นครราชสีมา ว่าได้ตรวจสอบการขออนุญาตเปิดการทำเหมืองประทานบัตรแปลงดังกล่าวแล้ว เห็นควรอนุญาตให้เปิดการทำเหมืองได้ ดังนั้น เจ้าพนักงานอุตสาหกรรมแร่ประจำท้องที่จังหวัดฉะเชิงเทรา จึงอนุญาตให้ บริษัท ระยองอินเตอร์เนชั่นแนลแซนด์ซัพพลาย จำกัด เปิดการทำเหมืองประทานบัตรที่ ๒๙๘๑๘/๑๖๒๙๐ ชนิดแร่ทรายแก้ว ตั้งอยู่ที่ตำบลเขาหินซ้อน อำเภอพนมสารคาม จังหวัดฉะเชิงเทรา ได้ ทั้งนี้ ในการเปิดการทำเหมือง บริษัท ระยองอินเตอร์เนชั่นแนลแซนด์ซัพพลาย จำกัด จะต้องปฏิบัติตาม กฎ ระเบียบ คำสั่ง ข้อบังคับ ตามพระราชบัญญัติแร่ พ.ศ.๒๕๖๐ รวมทั้งแผนผังโครงการทำเหมืองและเงื่อนไขที่ กำหนดไว้ในการออกประทานบัตร ตลอดจนคำสั่งของทางราชการ และกฎหมายที่เกี่ยวข้องอย่างเคร่งครัด และ ให้ส่งรายงานการทำเหมืองประจำเดือน พร้อมรายงานการทำเหมืองของวิศวกรควบคุม ตามแบบพิมพ์ที่กรม อุตสาหกรรมพื้นฐานและการเหมืองแร่กำหนด (สิ่งที่ส่งมาด้วย ๑,๒) ส่งให้สำนักงานอุตสาหกรรมจังหวัด ฉะเชิงเทรา ภายในวันที่ ๑๐ ของเดือนถัดไป ทุกๆ เดือน พร้อมทั้งกรอกรายการให้ถูกต้องตามความเป็นจริงลง ในบัญชีแสดงการผลิตแร่ได้ ตามแบบพิมพ์ของกรมอุตสาหกรรมพื้นฐานและการเหมืองแร่กำหนด (สิ่งที่ส่ง มาด้วย ๓) และเก็บไว้ในเขตประทานบัตรเพื่อให้พนักงานเจ้าหน้าที่ตรวจสอบได้ทุกเวลา

จึงเรียนมาเพื่อทราบและถือปฏิบัติอย่างเคร่งครัด

ขอแสดงความนับถือ

[redacted]

อุตสาหกรรมจังหวัดฉะเชิงเทรา

โทร.๐ - ๓๘๕๑ - ๒๕๒๖
โทรสาร.๐-๓๘๕๑-๒๔๓๘

น.2/1

น.4/10

เอกสารแนบ 2

หนังสือแจ้งผลการพิจารณา
รายงานการประเมินผลกระทบสิ่งแวดล้อม

MM-E06

พร.233

รายงานแผนและผลการดำเนินงานด้านการฟื้นฟูพื้นที่ที่ทำเหมือง
เสนอต่อกรมอุตสาหกรรมพื้นฐานและการเหมืองแร่
และสำนักงานนโยบายและแผนทรัพยากรธรรมชาติและสิ่งแวดล้อม
การรายงานครั้งที่...4/2566.. วันที่...1....เดือน.....ธันวาคม.....พ.ศ....2566.....

1. **ประทานบัตร**

ชื่อผู้ถือประทานบัตร .....บริษัท ระยองอินเตอร์เนชั่นแนล แซนด์ ซัพพลาย จำกัด.....

ชื่อผู้รับช่วงการทำเหมือง .....-.....

หมายเลขประทานบัตร....29818/16290.....หมายเลขคำขอประทานบัตรเดิม.....1/2558.....

ที่ตั้ง ตำบล.....เขาหินซ้อน.....อำเภอ...พนมสารคาม.....จังหวัด.....ฉะเชิงเทรา.....

ชนิดแร่.....ทรายแก้ว..... วิธีการทำเหมือง.....เหมืองหาบ.....

อายุประทานบัตร.....25.....ปี เริ่มตั้งแต่....28 สิงหาคม 2560.....วันสิ้นอายุ.....27 สิงหาคม 2585.....

เนื้อที่ประทานบัตรทั้งหมด.....237-0-66.....ไร่ โดยกรรมสิทธิ์ที่ดินมีดังนี้

(√) มีกรรมสิทธิ์ (ระบุประเภท เช่น โฉนด นส.3ก นส.3 ฯลฯ).....237-0-66.....ไร่

( ) ที่รัฐ (ระบุประเภท เช่น ป่าสงวน, สปก.).....ไร่

( ) อื่นๆ (ระบุ).....ไร่

2. **ข้อมูลการทำเหมืองปัจจุบัน**

สภาพปัจจุบัน (√) เปิดการทำเหมือง ( ) หยุดการทำเหมือง

พื้นที่ที่ใช้ในการทำเหมืองและประกอบกิจกรรมเกี่ยวเนื่องทั้งหมดในปัจจุบัน.....160..... ไร่

จำนวนหน้าเหมือง/บ่อเหมืองปัจจุบัน.....3..... แห่ง

ขนาด (ระบุขนาดแต่ละแห่งตามลำดับ).....35-2-0,1,1.....ไร่

พื้นที่เก็บกองเปลือกดินและเศษหิน.....-.....แห่ง

ขนาด (ระบุขนาดแต่ละแห่งตามลำดับ).....-.....ไร่

พื้นที่โรงแต่งแร่/ สำนักงาน /บ้านพัก ฯ ล ฯ รวม.....-.....ไร่

จำนวนขุมเหมืองที่ไม่ใช้ในการทำเหมืองแล้ว.....1..... แห่ง ขนาด.....ไร่ ลึก.....เมตร

พื้นที่ที่ผ่านการทำเหมืองแล้ว.....35-2-0.....ไร่ พื้นที่ที่ทำการฟื้นฟูแล้ว.....22.....ไร่

3. **รูปแบบการใช้ประโยชน์ที่ดินภายหลังสิ้นสุดการทำเหมือง** (พร้อมแนบแผนผังการฟื้นฟูพื้นที่ในภาพรวม ซึ่งสอดคล้องกับแผนผังโครงการทำเหมืองโดยส่งเฉพาะครั้งแรกของการรายงานและทุกครั้งที่มีการเปลี่ยนแปลงรูปแบบการใช้พื้นที่สุดท้าย)

(√) พัฒนาเป็นแหล่งน้ำสาธารณะ ( ) พัฒนาเป็นทุ่งหญ้าสาธารณะ / ทุ่งหญ้าเลี้ยงสัตว์

( ) พัฒนาเป็นพื้นที่เกษตรกรรม ( ) ปลูกสร้างสวนป่า

( ) อื่นๆ(ระบุ).....

4. **ผลการดำเนินงานในช่วง 3 ปีที่ผ่านมา** (พร้อมแนบแผนผังแสดงพื้นที่ดำเนินการปรับปรุงและฟื้นฟูสภาพพื้นที่ที่ใช้ทำเหมือง และภาพถ่ายการดำเนินงาน)

(√) การปรับสภาพและฟื้นฟูพื้นที่บริเวณหน้าเหมือง

จำนวน.....3.....แห่ง เนื้อที่.....35-2-0,1,1.....ไร่ ตามลำดับ

น.3/1

น.4/17

เอกสารแนบ 3

รายงานแผนและผลการดำเนินงานด้านการฟื้นฟูพื้นที่ที่ทำเหมือง ตามรูปแบบของกรมอุตสาหกรรมพื้นฐานและการเหมืองแร่

วิธีดำเนินการ (ให้อธิบายลักษณะของหน้าเหมือง ความปลอดภัย)..เป็นการเปิดทำเหมืองโดยวิธีเหมืองหาบ ในลักษณะเป็นบ่อเหมือง (Open pit) โดยใช้รถ Back Hoe ขุดตักแร่ ขุดแร่จากผิวดินลึกประมาณ2.5 เมตร ก่อน ภายหลังสิ้นสุดการทำเหมืองจะมีลักษณะเป็นขุมเหมืองลึกประมาณ 12 เมตร จากพื้นที่ราบ เมื่อสิ้นสุดการทำเหมืองจะปรับลดความลาดชันของขอบบ่อให้ปลอดภัยและพัฒนาบ่อเหมืองเป็นแหล่งกักเก็บน้ำสำหรับใช้ประโยชน์ต่อไป

( ) การปรับสภาพและฟื้นฟูกองเก็บเปลือกดินและเศษหิน

จำนวน.....แห่ง เนื้อที่.....ไร่

วิธีดำเนินการ .....

( ) การปรับสภาพและฟื้นฟูขุมเหมืองที่ไม่ใช้ในการทำเหมืองแล้ว

จำนวน.....แห่ง ขนาด.....ไร่

วิธีดำเนินการ .....

(√) การปรับสภาพและฟื้นฟูระบบป้องกันการชะล้างตะกอนดินจากบริเวณหน้าเหมืองที่เก็บกองเปลือกดิน/เศษหิน และบริเวณอื่น ๆ อาทิเช่น คันทำนบดินและคูระบายน้ำและบ่อดักตะกอน เป็นต้น

จำนวน.....แห่ง ขนาด .....22.....ไร่

วิธีดำเนินการ....ดำเนินการสร้างคันดิน และคูระบายน้ำ พร้อมทั้งจัดทำเสาคอนกรีตบริเวณแนวกันเขตพื้นที่ไม่ทำเหมืองระยะ 50 เมตร จากคลองสาธารณประโยชน์ แนวท่อส่งก๊าซธรรมชาติ แนวสายส่งไฟฟ้าแรงสูง และทางสาธรณประโยชน์ .....

(√) การปลูกต้นไม้ระหว่างพื้นที่ว่างทั่วไปในเขตพื้นที่ประทานบัตร รวมเนื้อที่ประมาณ.....10.....ไร่

วิธีดำเนินการ...ปลูกต้นไม้ในบริเวณพื้นที่ไม่ทำเหมืองระยะ 50 เมตร และพื้นที่เว้นไม่ทำเหมือง ยังคงรักษาสภาพภูมิประเทศเดิมไว้.....

( ) การปรับสภาพและฟื้นฟูพื้นที่บริเวณโรงแต่งแร่/โรงโม่หิน เนื้อที่.....ไร่

วิธีดำเนินการ .....

( ) การปรับสภาพและฟื้นฟูพื้นที่บริเวณสำนักงาน/บ้านพัก เนื้อที่.....ไร่

วิธีดำเนินการ .....

งบประมาณดำเนินงานทั้งหมดโดยประมาณ.....100,000.....บาท

5. แผนการดำเนินงานในช่วง 3 ปีข้างหน้า

5.1 แผนการดำเนินงานที่จะจัดทำในช่วง 3 ปี ข้างหน้า (พร้อมแนบแผนผังแสดงตำแหน่งที่จะดำเนินการใน 3 ปีข้างหน้า)

(√) การปรับสภาพและฟื้นฟูพื้นที่บริเวณหน้าเหมือง

จำนวน.....3.....แห่ง เนื้อที่.....35-2-0,1,1.....ไร่

วิธีดำเนินการ (ให้อธิบายลักษณะของหน้าเหมือง ความปลอดภัย)....ในปีที่ 2 เป็นต้นไป จะไม่มีการปรับสภาพบ่อเหมือง แต่จะทำการปรับเสถียรภาพความลาดชันของหน้าเหมืองขั้นบันไดให้มีความเหมาะสม และปลอดภัย

ต่อการพังทลาย บำรุงรักษาไม้ยืนต้นที่ปลูกไว้บริเวณคันทำนบดิน บริเวณพื้นที่เว้นการทำเหมือง และพื้นที่ไม่มีกิจกรรมการทำเหมือง.....

( ) การปรับสภาพและฟื้นฟูกองเก็บเปลือกดินและเศษหิน

จำนวน.....แห่ง เนื้อที่.....ไร่

วิธีดำเนินการ .....

( ) การปรับสภาพและฟื้นฟูขุมเหมืองที่ไม่ใช้ในการทำเหมืองแล้ว

จำนวน.....แห่ง ขนาดเนื้อที่.....ไร่

วิธีดำเนินการ .....

(√) การปรับสภาพและฟื้นฟูระบบป้องกันการชะล้างตะกอนดินจากบริเวณหน้าเหมืองที่เก็บกองเปลือกดิน/เศษหิน และบริเวณอื่น ๆ อาทิเช่น คันทำนบดินและคูระบายน้ำและบ่อดักตะกอน เป็นต้น

จำนวน.....แห่ง ขนาดเนื้อที่.....22.....ไร่

วิธีดำเนินการ ....บำรุงรักษา ดูแลต้นไม้เดิมที่ปลูกไว้แล้วให้มีการเจริญเติบโต และปลูกต้นไม้เพิ่มเติมให้มีความหนาแน่นมากขึ้น.....

(√) การปลูกต้นไม้ระหว่างพื้นที่ว่างทั่วไปในเขตพื้นที่ประทานบัตร รวมเนื้อที่.....10.....ไร่

วิธีดำเนินการ ....บำรุงรักษา ดูแลต้นไม้ยืนต้นที่ปลูกไว้ในบริเวณพื้นที่เว้นการทำเหมืองระยะ 50 เมตร และปลูกต้นไม้เพิ่มเติมให้มีความหนาแน่นมากขึ้น.....

( ) การปรับสภาพและฟื้นฟูพื้นที่บริเวณโรงแต่งแร่/โรงโม่หิน เนื้อที่.....ไร่

วิธีดำเนินการ .....

( ) การปรับสภาพและฟื้นฟูพื้นที่บริเวณสำนักงาน/บ้านพัก เนื้อที่.....ไร่

วิธีดำเนินการ .....

5.2 การจัดเตรียมงบประมาณ

งบประมาณสำหรับดำเนินงานตามแผนงาน.....759,000.....บาท

งบประมาณสำหรับการบำรุงรักษาพื้นที่ที่ฟื้นฟูแล้ว.....100,000.....บาท

MM-E06

ปัญหาและอุปสรรคที่ต้องการความช่วยเหลือ/สนับสนุนจากกรมอุตสาหกรรมพื้นฐานและการเหมืองแร่และส่วนราชการอื่นๆ.....

วิธีดำเนินการ .....

.....

(ลงชื่อ).....[redacted].....

(.....[redacted])

ตำแหน่ง.....ผู้จัดทำรายงาน

วันที่.....01/12/66.....

รับรองข้อมูลถูกต้องและเห็นชอบกับแผนการดำเนินการ

(ลงชื่อ).....[redacted].....

(.....[redacted]..)

ตำแหน่ง.....ผู้รับมอบอำนาจ.....

น.4/19

เอกสารแนบ 5

สำเนาบัญชีกองทุน

กองทุนฟื้นฟูสภาพพื้นที่ทำเหมือง

สาขา 0320
Branch พนมสารคาม

บัญชีเลขที่
Account No. 320-0-94531-3

ชื่อบัญชี Account Name 戶口名稱

บจ. ระยองอินเตอร์เนชั่นแนลแซนด์ซัพพลาย
(กองทุนฟื้นฟูสภาพคล่องที่ทำเหมือง)
ปทม. 29818/16290

[redacted]

ทะเบียนเล่มที่ SC SC57057431

ลายมือชื่อผู้รับมอบอำนาจ
Authorized Signature

7057431

Bangkok Bank 曼谷銀行
ธนาคารกรุงเทพ

วัน เดือน ปี D M Y 日 月 年	ผ่าตับ DEP. NO	ฝ่ายย่อ CODE	ถอน WITHDRAWAL 支出	ฝาก DEPOSIT 存入	คงเหลือ BALANCE 結存	หมายเลข MACH. NO.	
22/01/18	02	DEP	*******300,000.00	*******300,000.00	0320T	1
15/06/18		INT	**********446.92	*******300,446.92	0000	2
15/06/18		TAX	**********4.47	*******300,442.45	0000	3
21/12/18		INT	**********583.39	*******301,025.84	0000	4
21/12/18		TAX	**********5.83	*******301,020.01	0000	5
28/01/19	04	DEP	*******500,000.00	*******801,020.01	0320T	6
21/03/19		B/F		*******801,020.01	0320T	7
28/06/19		INT	*********1,365.34	*******802,385.35	0000	8
28/06/19		TAX	**********13.65	*******802,371.70	0000	9
25/12/19		INT	*********1,483.84	*******803,855.54	0000	10
25/12/19		TAX	**********14.84	*******803,840.70	0000	11
30/12/19	11	DEP	********86,000.00	*******889,840.70	0320T	15 16
23/01/20		B/F		*******889,840.70	0320T	17
25/06/20		INT	**********956.39	*******890,797.09	0000	18
25/06/20		TAX	**********9.56	*******890,787.53	0000	19
25/12/20		INT	**********558.27	*******891,345.80	0000	20
25/12/20		TAX	**********5.58	*******891,340.22	0000	21
19/01/21	11	DEP	********86,000.00	*******977,340.22	0320T	22
25/06/21		INT	**********602.10	*******977,942.32	0000	23
25/06/21		TAX	**********6.02	*******977,936.30	0000	24
						25
						26

7057431

ธนาคารกรุงเทพ จำกัด (มหาชน)

วัน เดือน ปี D M Y 日 月 年	ลำดับ DEP. NO.	คำย่อ CODE	ถอน WITHDRAWAL 支出	ฝาก DEPOSIT 存入	คงเหลือ BALANCE 結存	หมายเลข MACH. NO.	
31/08/21		B/F			*******977,936.30	0100T	1
25/12/21		INT		**********612.88	*******978,549.18	0000	2
25/12/21		TAX	**********6.13		*******978,543.05	0000	3
13/06/22		B/F			*******978,543.05	0320T	4
25/06/22		INT		**********609.91	*******979,152.96	0000	5
25/06/22		TAX	**********6.10		*******979,146.86	0000	6
06/07/22	02	NBD		********86,000.00	*****1,065,146.86	0765T	7
14/07/22		B/F			*****1,065,146.86	0320T	8
25/12/22		INT		*********1,132.97	*****1,066,279.83	0000	9
25/12/22		TAX	**********11.33		*****1,066,268.50	0000	10
26/01/23	07	DEP		********86,000.00	*****1,152,268.50	0320T	11
03/04/23		B/F			*****1,152,268.50	0100T	15
25/06/23		INT		*********2,379.99	*****1,154,648.49	0000	16
25/06/23		TAX	**********23.80		*****1,154,624.69	0000	17
29/08/23		B/F			*****1,154,624.69	0100T	18
							19
							20
							21
							22
							23
							24
							25
							26

ธนาคารกรุงเทพ จำกัด (มหาชน)

กองทุนเฝ้าระวังสุขภาพ

สาขา 0320
Branch พนมสารคาม

บัญชีเลขที่
Account No. 320-0-94530-5

ชื่อบัญชี Account Name 戶口名稱

บจ. ระยองอินเตอร์เนชั่นแนลแซนด์ซัพพลาย
(กองทุนเพื่อการจัดสวัสดิการ)
ปทม. 29818/16290

[redacted]

ทะเบียนเล่มที่ SC SC57057430

Authorized Signature

Bangkok Bank 曼谷銀行
ธนาคารกรุงเทพ

วัน เดือน ปี D M Y 日 月 年	ลำดับ DEP. NO.	คำย่อ CODE	ถอน WITHDRAWAL 支出	ฝาก DEPOSIT 存入	คงเหลือ BALANCE 結存	หมายเลข MACH. NO.
22/01/18	02	DEP	*******200,000.00	*******200,000.00	0320T	1
10/04/18	11	W/D	********24,010.00	*******175,990.00	0320T	2
15/06/18		INT	**********281.42	*******176,271.42	0000	3
15/06/18		TAX	**********2.81	*******176,268.61	0000	4
21/12/18		INT	**********342.27	*******176,610.88	0000	5
21/12/18		TAX	**********3.42	*******176,607.46	0000	6
28/01/19	04	DEP	*******200,000.00	*******376,607.46	0320T	7
21/03/19		B/F		*******376,607.46	0320T	8
28/06/19		INT	**********655.26	*******377,262.72	0000	9
28/06/19		TAX	**********6.55	*******377,256.17	0000	10
25/12/19		INT	**********697.67	*******377,953.84	0000	11
25/12/19		TAX	**********6.98	*******377,946.86	0000	15
30/12/19	11	DEP	*******200,000.00	*******577,946.86	0320T	16
23/01/20		B/F		*******577,946.86	0320T	17
25/06/20		INT	**********615.25	*******578,562.11	0000	18
25/06/20		TAX	**********6.15	*******578,555.96	0000	19
25/12/20		INT	**********362.59	*******578,918.55	0000	20
25/12/20		TAX	**********3.63	*******578,914.92	0000	21
19/01/21	11	DEP	*******200,000.00	*******778,914.92	0320T	22
25/06/21		INT	**********469.05	*******779,383.97	0000	23
25/06/21		TAX	**********4.69	*******779,379.28	0000	24
10/08/21	07	W/D	*******710,646.00	********68,733.28	0320S	25
31/08/21		B/F		********68,733.28	0100T	26

ธนาคารกรุงเทพ จำกัด (มหาชน)

วัน เดือน ปี D M Y 日 月 年	ลำดับ DEP. NO	ตัวย่อ CODE	ถอน WITHDRAWAL 支出	ฝาก DEPOSIT 存入	คงเหลือ BALANCE 結存	หมายเลข MACH. NO.	
31/08/21		B/F			********68,733.28	0100T	1
18/11/21	07	W/D	********13,400.00		********55,333.28	0320T	2
25/12/21		INT	**********150.85		********55,484.13	0000	3
25/12/21		TAX	**********1.51		********55,482.62	0000	4
13/06/22		B/F			********55,482.62	0320T	5
25/06/22		INT	**********34.58		********55,517.20	0000	6
25/06/22		TAX	**********.35		********55,516.85	0000	7
06/07/22	02	NBD	*******200,000.00		*******255,516.85	0765T	8
14/07/22		B/F			*******255,516.85	0320T	9
14/11/22	11	W/D	*******149,607.00		*******105,909.85	0320T	10
							11
							15
25/12/22		INT	**********211.33		*******106,121.18	0000	16
25/12/22		TAX	**********2.11		*******106,119.07	0000	17
26/01/23	07	DEP	*******200,000.00		*******306,119.07	0320T	18
03/04/23		B/F			*******306,119.07	0100T	19
25/06/23		INT	**********579.63		*******306,698.70	0000	20
25/06/23		TAX	**********5.80		*******306,692.90	0000	21
29/08/23		B/F			*******306,692.90	0100T	22
							23
							24
							25
							26

ธนาคารกรุงเทพ จำกัด (มหาชน)

กองทุนพัฒนาหมู่บ้านรอบพื้นที่เหมืองแร่

สาขา 0320
Branch พนมสารคาม

บัญชีเลขที่
Account No. 320-0-94532-1

ชื่อบัญชี Account Name 戶口名稱

บจ. ระยองอินเตอร์เนชั่นแนลแซนด์ซัพพลาย
(กองทุนพัฒนาหมู่บ้านรอบพื้นที่แหลมฉบัง)
ปทม. 29818/16290

[redacted]

ทะเบียนเล่มที่ SC SC57057432

Authorized Signature

Bangkok Bank 盤谷銀行
ธนาคารกรุงเทพ

วัน เดือน ปี D M Y 日 月 年	ลำดับ DEP. NO.	คำย่อ CODE	ถอน WITHDRAWAL 支出	ฝาก DEPOSIT 存入	คงเหลือ BALANCE 結存	ผู้ตรวจสอบ MACH. NO.
22/01/18	02	DEP	*******500,000.00	*******500,000.00	0320T	1
15/06/18		INT	**********744.86	*******500,744.86	0000	2
15/06/18		TAX	**********7.45	*******500,737.41	0000	3
21/12/18		INT	**********972.33	*******501,709.74	0000	4
21/12/18		TAX	**********9.72	*******501,700.02	0000	5
28/01/19	04	DEP	*******500,000.00	*****1,001,700.02	0320T	6
21/03/19		B/F		*****1,001,700.02	0320T	7
28/06/19		INT	*********1,755.01	*****1,003,455.03	0000	8
28/06/19		TAX	**********17.55	*****1,003,437.48	0000	9
						10
						11
			********1,855.67	*****1,005,293.15	0000	
25/12/19		TAX	**********18.56	*****1,005,274.59	0000	
						15
						16
						17
30/12/19	11	DEP	*******500,000.00	*****1,505,274.59	0320T	18
23/01/20		B/F		*****1,505,274.59	0320T	19
25/06/20		INT	*********1,603.29	*****1,506,877.88	0000	20
25/06/20		TAX	**********16.03	*****1,506,861.85	0000	21
25/12/20		INT	**********944.37	*****1,507,806.22	0000	22
25/12/20		TAX	**********9.44	*****1,507,796.78	0000	23
19/01/21	11	DEP	*******500,000.00	*****2,007,796.78	0320T	24
25/06/21		INT	**********1,210.34	*****2,009,007.12	0000	25
25/06/21		TAX	**********12.10	*****2,008,995.02	0000	26

ธนาคารกรุงเทพ จำกัด (มหาชน)

วัน เดือน ปี D M Y 日 月 年	ลำดับ DEP. NO.	คำย่อ CODE	ถอน WITHDRAWAL 支出	ฝาก DEPOSIT 存入	คงเหลือ BALANCE 結存	หมายเลข MACH. NO.
31/08/21		B/F			*****2,008,995.02	0100T
25/12/21		INT		*********1,259.06	*****2,010,254.08	0000
25/12/21		TAX	************13.59		*****2,010,241.49	0000
13/06/22		B/F			*****2,010,241.49	0320T
25/06/22		INT		*********1,252.96	*****2,011,494.45	0000
25/06/22		TAX	************12.53		*****2,011,481.92	0000
06/07/22	02	NBD		*******500,000.00	*****2,511,481.92	0765T
14/07/22	07	W/D	********90.265.00		*****2.421.216.92	0320T
14/11/22	11	W/D	********10,000.00		*****2,411,216.92	0320T
25/12/22		INT		*********2.566.89	*****2.413.783.81	0000
25/12/22		TAX	************25.67		*****2.413.758.14	0000
26/01/23	07	DEP		*******500.000.00	*****2.913.758.14	0320T
03/04/23		B/F			*****2,913,758.14	0100T
25/06/23		INT		*********5,934.34	*****2,919,692.48	0000
25/06/23		TAX	************59.34		*****2,919,633.14	0000
29/08/23		B/F			*****2,919,633.14	0100T

ธนาคารกรุงเทพ จำกัด (มหาชน)

เอกสารแนบ 6

รายงานการตรวจสอบเสถียรภาพบ่อเหมือง

รายงานการตรวจสอบเสถียรภาพบ่อเหมือง

ประทานบัตรที่29818/16290

บริษัท ระยองอินเตอร์เนชั่นแนลแซนด์ซัพพลาย จำกัด

วันที่ตรวจสอบล่าสุด - วันที่ตรวจสอบครั้งนี้ 29 เมษายน 2566

ลักษณะหน้างาน การขุดขน/กองวัสดุ/สถานที่กักเก็บน้ำ	สิ่งที่สังเกตได้		รายละเอียดและตำแหน่ง
ยอดความลาดชัน	ใช่	ไม่ใช่	รายละเอียด
1. มีการทรุดตัวที่พื้นผิวที่แนวยอดหรือหลังแนวยอดของความลาดชันรวมของบ่อเหมือง/ขั้นบันได		/	
2. มีรอยแตกที่พื้นผิวหลังแนวยอดของความลาดชันรวมของบ่อเหมือง/ขั้นบันได		/	
3. มีน้ำไหลผ่านแนวยอดของความลาดชันรวมของบ่อเหมือง/ขั้นบันได		/	
4. มีน้ำซึมผ่านรอยแตกหลังแนวยอดของความลาดชันรวมของบ่อเหมือง/ขั้นบันได		/	
5. เกิดแอ่งสะสมตัวของน้ำใหม่หลังแนวยอดของความลาดชันรวมของบ่อเหมือง/ขั้นบันได		/	
6. มีน้ำหนักกดทับพื้นหลังแนวยอดของความลาดชันรวมของบ่อเหมือง/ขั้นบันได		/	
หน้าความลาดชัน	ใช่	ไม่ใช่	รายละเอียด
1. ผนังขั้นบันไดมีการโป่งพอง			
2. การวางตัว (Settlement) ของผนังขั้นบันได		/	
3. การเคลื่อนตัวของแนวรอยแตกหรือแนวชั้นหิน	/	/	
4. โครงสร้างมีแนวเอียงออกจากแนวผนังขั้นบันไดมากกว่า 10 องศา		/	
5. โครงสร้างมีแนวเอียงเข้าไปในแนวผนังขั้นบันไดมากกว่า 70 องศา	/		
6. มีเศษวัสดุติดค้างอยู่บริเวณผนังขั้นบันได		/	
7. ความชันของผนังขั้นบันไดผิดปกติ		/	
8. มีความผิดปกติของแนวผนังขั้นบันได			
9. มีน้ำไหลซึมออกจากผนังขั้นบันได	/		
10. แนวระบายน้ำโดนกีดขวาง			
ตีนความลาดชัน	ใช่	ไม่ใช่	รายละเอียด
1. มีการเคลื่อนตัวของพื้นบริเวณตีนหรือด้านหน้าตีนของแนวความลาดชันรวมของบ่อเหมือง/ขั้นบันได		/	
2. มีน้ำไหลซึมออกจากบริเวณตีนหรือด้านหน้าตีนของแนวความลาดชันรวมของบ่อเหมือง/ขั้นบันได	/		
3. เกิดแอ่งสะสมตัวของน้ำใหม่บริเวณตีนของแนวความลาดชันรวมของบ่อเหมือง/ขั้นบันได	/		
4. มีการขุดขนบริเวณตีนหรือใกล้กับตีนของโครงสร้างโดยไม่เป็นไปตามการออกแบบ		/	

ลักษณะหน้างาน การขุดขน/กองวัสดุ/สถานที่กักเก็บน้ำ	สิ่งที่สังเกตได้		รายละเอียดและตำแหน่ง
ทางน้ำหรือสถานที่กักเก็บน้ำหลังแนวยอด	ใช่	ไม่ใช่	รายละเอียด
1. มีการกัดเซาะคันกั้นน้ำ		/	
2. ทางน้ำเข้าออกถูกกีดขวาง		/	
3. แนวคันกั้นน้ำที่พ้นจากระดับน้ำสูงน้อยกว่าระยะตามหลักเกณฑ์หรือไม่		/	
4. ร่องรอยความเสียหายจากสัตว์		/	
5. การรั่วไหลของวัสดุในสารแขวนลอยหรือสายละลาย		/	
6. สัญญาณชี้บ่งการตกตะกอนทับถมสูงขึ้น		/	
7. การกีดขวางทางน้ำบางส่วนหรือที่อาจเกิดขึ้น			
ข้อสังเกตอื่น	ใช่	ไม่ใช่	รายละเอียด
1. การระบายน้ำจากเส้นทางเข้าออกที่อาจเป็นอันตราย		/	
2. สัญญาณชี้บ่งการเคลื่อนตัวของพื้นดินที่เพิ่งเกิดขึ้น		/	
3. การก่อสร้างที่แตกต่างจากที่วางแผนไว้หรือจากกฎการกองวัสดุ		/	
4. อุปกรณ์เสียหาย มีการตรวจวัดการเคลื่อนตัวได้ หรือระดับน้ำเพิ่มสูงขึ้น		/	
5. เกิดหินร่วงในช่วงที่ผ่านมาหรือเกิดขึ้นบ่อย		/	
6. เกิดการพังทลายของผนังบ่อเหมือง		/	
7. มีลักษณะทางธรณีวิทยาที่อยู่นอกเหนือการคาดการณ์จากการตรวจสอบในครั้งก่อนหน้านี้		/	
8. มีการเปลี่ยนแปลงของแนวความลาดชันหรือลักษณะที่สังเกตได้		/	
9. สัญญาณชี้บ่งการลุกไหม้		/	
10. การเปลี่ยนแปลงจากการออกแบบ		/	
ขั้นบันไดและเส้นทางลำเลียง	ใช่	ไม่ใช่	รายละเอียด
1. ขั้นบันไดและเส้นทางลำเลียงมีเสถียรภาพและไม่มีสัญญาณบ่งบอกการพังทลาย ใช่หรือไม่	/		
2. มีการเปลี่ยนแปลงทางธรณีวิทยาหรือความลาดชันที่อาจส่งผลต่อเสถียรภาพหรือไม่		/	
3. เส้นทางลำเลียงมีความกว้างเพียงพอและความลาดชันปลอดภัยหรือไม่	/		
4. เส้นทางลำเลียงมีร่องน้ำหรือเป็นหลุมเป็นบ่อมากเกินไปหรือไม่		/	
5. มีคันกันตกขอบบ่อเพียงพอหรือไม่	/		
6. มีการขุดขนเป็นไปตามกระบวนการที่ได้รับอนุญาตหรือไม่	/		
7. ขนาดพื้นที่ขุดตักเพียงพอต่อการทำงานหรือไม่	/		

ความคิดเห็น	ต้องดำเนินการ

ความปลอดภัยและความมีเสถียรภาพของการขุดขน/กองวัสดุ ให้ดำเนินการปรับความลาดชันผนังบ่อเหมืองแต่ละชั้นให้เป็นไปตามหลักวิชาการที่กำหนดให้แผนผังโครงการ ซึ่งกำหนดความลาดชันสุดท้ายของบ่อเหมือง ไม่เกิน 37 องศา
คำแนะนำสำหรับการดำเนินการในทันที
คำแนะนำที่เห็นด้วยหรือแตกต่างกัน
การดำเนินการเพื่อแก้ไขข้อบกพร่อง ดูแลเส้นทางการขนส่งในพื้นที่ที่วมีวัสดุพื้นเป็นดินทรายให้ดี ไม่ให้เกิดรอยแยก หรือหลุม เพื่อความปลอดภัยในการขนส่งแร่ออกจากพื้นที่เหมือง

ลงชื่อ [redacted]

[redacted]

ผู้ถือประทานบัตร/ผู้รับมอบอำนาจ

วิศวกรควบคุม

คำอธิบาย

ยอดความลาดชัน	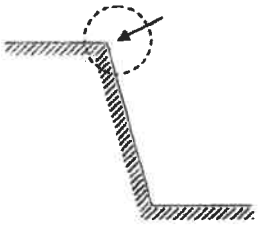
หน้าความลาดชัน	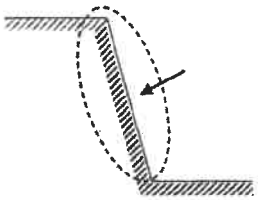
ตีนความลาดชัน	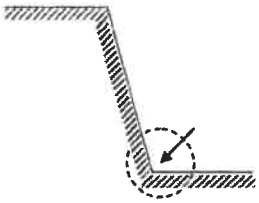
โครงสร้างมีแนวเอียงออกจากแนวผนังขั้นบันไดมากกว่า 10 องศา	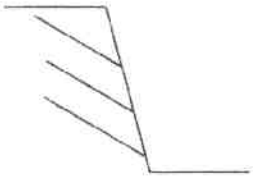
โครงสร้างมีแนวเอียงเข้าไปในแนวผนังขั้นบันไดมากกว่า 70 องศา	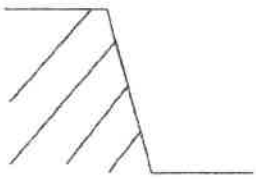

เอกสารแนบ 8

เอกสารรับรองผลการตรวจวัดคุณภาพสิ่งแวดล้อม

บริษัท ตรวจวัดสิ่งแวดล้อม จำกัด
ENVIRONMENTAL MEASUREMENTS CO., LTD.
5/45 หมู่บ้านบ้านกลางกรุง บิซทาวน์ ซอยศรีนครินทร์ 46/1 (ปราโมทย์) แขวงหนองบอน เขตประเวศ กรุงเทพมหานคร 10250 โทรศัพท์ 0-2761-3506-7 โทรสาร 0-2761-3507
5/45 Baan Klang Krung Biz Town, Soi Srinagarindra 46/1 (Pramote), NONG BON Sub-district, PRAWET District, BANGKOK 10250 Tel: 0-2761-3506-7 Fax: 0-2761-3507

ANALYSIS REPORT

ชื่อลูกค้า	:	โครงการเหมืองแร่ทรายแก้ว ของบริษัท ระยองอินเตอร์เนชั่นแนล แซนด์ ซัพพลาย จำกัด ประทานบัตรที่ 29818/16290			
ที่อยู่	:	ตั้งอยู่ที่ ตำบลเขาหินซ้อน อำเภอพนมสารคาม จังหวัดฉะเชิงเทรา			
จุดเก็บตัวอย่าง	:	โรงเรียนวัดลำมหาชัย			
เครื่องมือที่ใช้ตรวจวัด	:	TSP-02, PM 10-02			
วันเดือนปีที่เก็บตัวอย่าง	:	*04-05/12/2566*	**วันเดือนปีที่วิเคราะห์**	:	*06-14/12/2566*
ประเภทตัวอย่าง	:	อากาศ	**วันเดือนปีที่รายงานผล**	:	15/12/2566
รุ่นของเครื่องมือตรวจวิเคราะห์	:	High Volume	**รุ่นของอุปกรณ์สอบเทียบ**	:	G25A
วันที่ตรวจรับรอง	:	04/12/2566	**วันหมดอายุการสอบเทียบ**	:	28/08/2567
ตำแหน่งพิกัด	:	UTM 47 P 765893 E, 1523422 N	**รหัสลูกค้า**	:	JM-031-00

ดัชนีที่วิเคราะห์	วันที่ทำการเก็บตัวอย่าง	วิธีวิเคราะห์	หน่วย	ผลการวิเคราะห์	ค่ามาตรฐาน[1)]
TSP	04-05/12/2566	US.EPA 40 CFR 50, Appendix B	mg/m^3	0.060	0.330
PM10	04-05/12/2566	US.EPA 40 CFR 50, Appendix J	mg/m^3	0.040	0.120

หมายเหตุ :[1)] ค่ามาตรฐาน ตามประกาศคณะกรรมการสิ่งแวดล้อมแห่งชาติ ฉบับที่ 24 (พ.ศ. 2547) เรื่องกำหนดมาตรฐานคุณภาพอากาศในบรรยากาศโดยทั่วไป

TSP: ฝุ่นละอองรวม เฉลี่ย 24 ชั่วโมง

PM-10: ฝุ่นละอองขนาดเล็กกว่า 10 ไมครอน เฉลี่ย 24 ชั่วโมง

[redacted]
Analyst

[redacted]
Laboratory Manager

บริษัท ตรวจวัดสิ่งแวดล้อม จำกัด
ENVIRONMENTAL MEASUREMENTS CO., LTD.

5/45 หมู่บ้านบ้านกลางกรุง บิซทาวน์ ซอยศรีนครินทร์ 46/1 (ปราโมทย์) แขวงหนองบอน เขตประเวศ กรุงเทพมหานคร 10250 โทรศัพท์ 0-2761-3506-7 โทรสาร 0-2761-3507
5/45 Baan Klang Krung Biz Town, Soi Srinagarindra 46/1 (Pramote), NONG BON Sub-district, PRAWET District, BANGKOK 10250 Tel: 0-2761-3506-7 Fax: 0-2761-3507

ANALYSIS REPORT

ชื่อลูกค้า	:	โครงการเหมืองแร่ทรายแก้ว ของบริษัท ระยองอินเตอร์เนชั่นแนล แซนด์ ซัพพลาย จำกัด ประทานบัตรที่ 29818/16290			
ที่อยู่	:	ตั้งอยู่ที่ ตำบลเขาหินซ้อน อำเภอพนมสารคาม จังหวัดฉะเชิงเทรา			
จุดเก็บตัวอย่าง	:	ชุมชนบ้านหนองยายแจ่ม			
เครื่องมือที่ใช้ตรวจวัด	:	TSP-01, PM 10-01			
วันเดือนปีที่เก็บตัวอย่าง	:	04-05/12/2566	**วันเดือนปีที่วิเคราะห์**	:	06-14/12/2566
ประเภทตัวอย่าง	:	อากาศ	**วันเดือนปีที่รายงานผล**	:	15/12/2566
รุ่นของเครื่องมือตรวจวิเคราะห์	:	High Volume	**รุ่นของอุปกรณ์สอบเทียบ**	:	G25A
วันที่ตรวจรับรอง	:	04/12/2566	**วันหมดอายุการสอบเทียบ**	:	28/08/2567
ตำแหน่งพิกัด	:	UTM 47 P 765804 E, 1522920 N	**รหัสลูกค้า**	:	JM-031-00

ดัชนีที่วิเคราะห์	วันที่ทำการเก็บตัวอย่าง	วิธีวิเคราะห์	หน่วย	ผลการวิเคราะห์	ค่ามาตรฐาน[1)]
TSP	04-05/12/2566	US.EPA 40 CFR 50, Appendix B	mg/m^3	0.045	0.330
PM10	04-05/12/2566	US.EPA 40 CFR 50, Appendix J	mg/m^3	0.027	0.120

หมายเหตุ :[1)] **ค่ามาตรฐาน** ตามประกาศคณะกรรมการสิ่งแวดล้อมแห่งชาติ ฉบับที่ 24 (พ.ศ. 2547) เรื่องกำหนดมาตรฐานคุณภาพอากาศในบรรยากาศโดยทั่วไป

TSP: ฝุ่นละอองรวม เฉลี่ย 24 ชั่วโมง

PM-10: ฝุ่นละอองขนาดเล็กกว่า 10 ไมครอน เฉลี่ย 24 ชั่วโมง

[redacted]
Analyst

[redacted]
Laboratory Manager

บริษัท ตรวจวัดสิ่งแวดล้อม จำกัด
ENVIRONMENTAL MEASUREMENTS CO., LTD.
5/45 หมู่บ้านบ้านกลางกรุง ปิซทาวน์ ซอยศรีนครินทร์ 46/1 (ปราโมทย์) แขวงหนองบอน เขตประเวศ กรุงเทพมหานคร 10250 โทรศัพท์ 0-2761-3506-7 โทรสาร 0-2761-3507
5/45 Baan Klang Krung Biz Town, Soi Srinagarindra 46/1 (Pramote), NONG BON Sub-district, PRAWET District, BANGKOK 10250 Tel: 0-2761-3506-7 Fax: 0-2761-3507

ANALYSIS REPORT

ชื่อลูกค้า	:	โครงการเหมืองแร่ทรายแก้ว ของบริษัท ระยองอินเตอร์เนชั่นแนล แซนด์ ซัพพลาย จำกัด ประทานบัตรที่ 29818/16290			
ที่อยู่	:	ตั้งอยู่ที่ ตำบลเขาหินซ้อน อำเภอพนมสารคาม จังหวัดฉะเชิงเทรา			
จุดเก็บตัวอย่าง	:	ชุมชนบ้านหนองผักบุ้ง			
เครื่องมือที่ใช้ตรวจวัด	:	TSP-07, PM 10-07			
วันเดือนปีที่เก็บตัวอย่าง	:	04-05/12/2566	**วันเดือนปีที่วิเคราะห์**	:	06-14/12/2566
ประเภทตัวอย่าง	:	อากาศ	**วันเดือนปีที่รายงานผล**	:	15/12/2566
รุ่นของเครื่องมือตรวจวิเคราะห์	:	High Volume	**รุ่นของอุปกรณ์สอบเทียบ**	:	G25A
วันที่ตรวจรับรอง	:	04/12/2566	**วันหมดอายุการสอบเทียบ**	:	28/08/2567
ตำแหน่งพิกัด	:	UTM 47 P 766056 E, 1520621 N	**รหัสลูกค้า**	:	JM-031-00

ดัชนีที่วิเคราะห์	วันที่ทำการเก็บตัวอย่าง	วิธีวิเคราะห์	หน่วย	ผลการวิเคราะห์	ค่ามาตรฐาน[1)]
TSP	04-05/12/2566	US.EPA 40 CFR 50, Appendix B	mg/m^3	0.055	0.330
PM10	04-05/12/2566	US.EPA 40 CFR 50, Appendix J	mg/m^3	0.025	0.120

หมายเหตุ :[1)] ค่ามาตรฐาน ตามประกาศคณะกรรมการสิ่งแวดล้อมแห่งชาติ ฉบับที่ 24 (พ.ศ. 2547) เรื่องกำหนดมาตรฐานคุณภาพอากาศในบรรยากาศโดยทั่วไป

TSP: ฝุ่นละอองรวม เฉลี่ย 24 ชั่วโมง

PM-10: ฝุ่นละอองขนาดเล็กกว่า 10 ไมครอน เฉลี่ย 24 ชั่วโมง

[redacted]
Analyst

[redacted]
Laboratory Manager

บริษัท ตรวจวัดสิ่งแวดล้อม จำกัด
ENVIRONMENTAL MEASUREMENTS CO., LTD.

5/45 หมู่บ้านบ้านกลางกรุง บิซทาวน์ ซอยศรีนครินทร์ 46/1 (ปราโมทย์) แขวงหนองบอน เขตประเวศ กรุงเทพมหานคร 10250 โทรศัพท์ 0-2716-3506-7 โทรสาร 0-2716-3507
5/45 Baan Klang Krung Biz Town, Soi Srinagarindra 46/1 (Pramote), NONG BON Sub-district, PRAWET District, BANGKOK 10250 Tel: 0-2716-3506-7 Fax: 0-2716-3507

ANALYSIS REPORT

ชื่อลูกค้า	:	โครงการเหมืองแร่ทรายแก้ว ของบริษัท ระยองอินเตอร์เนชั่นแนล แซนด์ ซัพพลาย จำกัด ประทานบัตรที่ 29818/16290			
ที่อยู่	:	ตำบลเขาหินซ้อน อำเภอพนมสารคาม จังหวัดฉะเชิงเทรา			
จุดเก็บตัวอย่าง	:	โรงเรียนวัดลำมหาชัย			
เครื่องมือที่ใช้ตรวจวัด	:	Sound Level Meter			
วันเดือนปีที่เก็บตัวอย่าง	:	04-05/12/2566	**วันเดือนปีที่วิเคราะห์**	:	08/12/2566
ประเภทตัวอย่าง	:	ระดับเสียง	**วันเดือนปีที่รายงานผล**	:	08/12/2566
รุ่นของเครื่องมือตรวจวิเคราะห์	:	BSWA 308 S/N: 570165	**รุ่นของอุปกรณ์สอบเทียบ**	:	CA111
วันที่ตรวจรับรอง	:	04/12/2566	**เลขที่เอกสารสอบเทียบ**	:	EEL. BP. 76/0866
ค่าที่อ่านได้จากเครื่องวัดเสียง	:	94.0 dB/1,000 Hz	**ระดับเสียงในการสอบเทียบ**	:	94.0 dB/1,000 Hz
ตำแหน่งพิกัด	:	UTM 47 P 765883 E, 1523438 N	**รหัสลูกค้า**	:	JM-031-00

เวลา	ค่าระดับเสียงเฉลี่ย (Equivalent Sound Pressure Level) (dBA)	
	4 - 5 ธันวาคม 2566	
	$L_{eq\ 1\ hr.}$	L_{max}
11:30-12:30 น.	54.4	81.0
12:30-13:30 น.	51.5	75.1
13:30-14:30 น.	51.3	72.4
14:30-15:30 น.	66.9	98.2
15:30-16:30 น.	47.3	65.9
16:30-17:30 น.	49.2	70.5
17:30-18:30 น.	57.7	75.3
18:30-19:30 น.	52.2	74.0
19:30-20:30 น.	50.5	67.4
20:30-21:30 น.	46.3	69.9
21:30-22:30 น.	47.8	63.5
22:30-23:30 น.	45.5	67.8
23:30-00:30 น.	48.0	68.9
00:30-01:30 น.	47.2	73.8
01:30-02:30 น.	47.1	69.5
02:30-03:30 น.	48.8	68.7
03:30-04:30 น.	53.5	74.7
04:30-05:30 น.	54.8	72.3
05:30-06:30 น.	63.1	90.1
06:30-07:30 น.	71.7	85.8
07:30-08:30 น.	57.1	76.5
08:30-09:30 น.	59.7	87.5
09:30-10:30 น.	64.7	87.3
10:30-11:30 น.	59.4	84.6
$L_{eq\ 24\ hrs.}$	60.9	
L_{dn}	68.9	
L_{max}	98.2	
Std. $L_{eq\ 24\ hrs.}$	70.0 dBA[1/]	
Std. L_{max}	115.0 dBA[1/]	

หมายเหตุ : 1. [1/] มาตรฐานตามประกาศคณะกรรมการสิ่งแวดล้อมแห่งชาติ ฉบับที่ 15 (พ.ศ. 2540) เรื่อง การกำหนดมาตรฐานระดับเสียงโดยทั่วไป

[redacted]
Field Environmental Scientist Leader

[redacted]
Laboratory Manager

DO NOT COPY PARTIAL OF THIS ANALYSIS REPORT WITHOUT OFFICIAL APPROVAL REPORT ANALYSIS REFERS TO SUBMITTED SAMPLE (S) ONLY

บริษัท ตรวจวัดสิ่งแวดล้อม จำกัด
ENVIRONMENTAL MEASUREMENTS CO., LTD.
5/45 หมู่บ้านบ้านกลางกรุง บิซทาวน์ ซอยศรีนครินทร์ 46/1 (ปราโมทย์) แขวงหนองบอน เขตประเวศ กรุงเทพมหานคร 10250 โทรศัพท์ 0-2716-3506-7 โทรสาร 0-2716-3507
5/45 Baan Klang Krung Biz Town, Soi Srinagarindra 46/1 (Pramote), NONG BON Sub-district, PRAWET District, BANGKOK 10250 Tel: 0-2716-3506-7 Fax: 0-2716-3507

ANALYSIS REPORT

ชื่อลูกค้า	:	โครงการเหมืองแร่ทรายแก้ว ของบริษัท ระยองอินเตอร์เนชั่นแนล แซนด์ ซัพพลาย จำกัด ประทานบัตรที่ 29818/16290			
ที่อยู่	:	ตำบลเขาหินซ้อน อำเภอพนมสารคาม จังหวัดฉะเชิงเทรา			
จุดเก็บตัวอย่าง	:	ชุมชนบ้านหนองยายแจ่ม			
เครื่องมือที่ใช้ตรวจวัด	:	Sound Level Meter			
วันเดือนปีที่เก็บตัวอย่าง	:	04-05/12/2566	**วันเดือนปีที่วิเคราะห์**	:	08/12/2566
ประเภทตัวอย่าง	:	ระดับเสียง	**วันเดือนปีที่รายงานผล**	:	08/12/2566
รุ่นของเครื่องมือตรวจวิเคราะห์	:	BSWA 308 S/N: 570169	**รุ่นของอุปกรณ์สอบเทียบ**	:	CA111
วันที่ตรวจรับรอง	:	04/12/2566	**เลขที่เอกสารสอบเทียบ**	:	EEL. BP. 76/0866
ค่าที่อ่านได้จากเครื่องวัดเสียง	:	94.0 dB/1,000 Hz	**ระดับเสียงในการสอบเทียบ**	:	94.0 dB/1,000 Hz
ตำแหน่งพิกัด	:	UTM 47 P 578379 E, 1390190 N	**รหัสลูกค้า**	:	JM-031-00

เวลา	ค่าระดับเสียงเฉลี่ย (Equivalent Sound Pressure Level) (dBA) 4 - 5 ธันวาคม 2566	
	$L_{eq\ 1\ hr.}$	L_{max}
12:00-13:00 น.	61.1	94.0
13:00-14:00 น.	56.7	85.9
14:00-15:00 น.	55.8	80.6
15:00-16:00 น.	57.9	86.1
16:00-17:00 น.	57.0	82.5
17:00-18:00 น.	57.5	80.2
18:00-19:00 น.	55.4	79.0
19:00-20:00 น.	57.7	85.7
20:00-21:00 น.	55.8	86.5
21:00-22:00 น.	52.7	86.9
22:00-23:00 น.	56.5	80.0
23:00-00:00 น.	51.9	84.5
00:00-01:00 น.	54.3	77.8
01:00-02:00 น.	57.0	89.7
02:00-03:00 น.	54.6	93.8
03:00-04:00 น.	52.1	79.1
04:00-05:00 น.	51.2	71.8
05:00-06:00 น.	51.6	70.6
06:00-07:00 น.	58.0	87.9
07:00-08:00 น.	59.9	84.2
08:00-09:00 น.	64.4	92.3
09:00-10:00 น.	57.3	81.0
10:00-11:00 น.	57.7	86.3
11:00-12:00 น.	55.4	71.3
$L_{eq\ 24\ hrs.}$	57.3	
L_{dn}	62.0	
L_{max}	94.0	
Std. $L_{eq\ 24\ hrs.}$	70.0 dBA[1/]	
Std. L_{max}	115.0 dBA[1/]	

หมายเหตุ : 1. [1/] มาตรฐานตามประกาศคณะกรรมการสิ่งแวดล้อมแห่งชาติ ฉบับที่ 15 (พ.ศ. 254[illegible]) เรื่อง [illegible] มาตรฐานระดับเสียงโดยทั่วไป

[redacted] [redacted]

Field Environmental Scientist Leader Laboratory Manager

DO NOT COPY PARTIAL OF THIS ANALYSIS REPORT WITHOUT OFFICIAL APPROVAL. REPORT ANALYSIS REFERS TO SUBMITTED SAMPLE (S) ONLY.

บริษัท ตรวจวัดสิ่งแวดล้อม จำกัด
ENVIRONMENTAL MEASUREMENTS CO., LTD.
5/45 หมู่บ้านบ้านกลางกรุง บิซทาวน์ ซอยศรีนครินทร์ 46/1 (ปราโมทย์) แขวงหนองบอน เขตประเวศ กรุงเทพมหานคร 10250 โทรศัพท์ 0-2716-3506-7 โทรสาร 0-2716-3507
5/45 Baan Klang Krung Biz Town, Soi Srinagarindra 46/1 (Pramote), NONG BON Sub-district, PRAWET District, BANGKOK 10250 Tel: 0-2716-3506-7 Fax: 0-2716-3507

ANALYSIS REPORT

ชื่อลูกค้า : โครงการเหมืองแร่ทรายแก้ว ของบริษัท ระยองอินเตอร์เนชั่นแนล แซนด์ ซัพพลาย จำกัด ประทานบัตรที่ 29818/16290
ที่อยู่ : ตำบลเขาหินซ้อน อำเภอพนมสารคาม จังหวัดฉะเชิงเทรา
จุดเก็บตัวอย่าง : ชุมชนบ้านหนองผักบุ้ง
เครื่องมือที่ใช้ตรวจวัด : Sound Level Meter

วันเดือนปีที่เก็บตัวอย่าง	04-05/12/2566	**วันเดือนปีที่วิเคราะห์**	08/12/2566
ประเภทตัวอย่าง	ระดับเสียง	**วันเดือนปีที่รายงานผล**	08/12/2566
รุ่นของเครื่องมือตรวจวิเคราะห์	BSWA 308 S/N: 570171	**รุ่นของอุปกรณ์สอบเทียบ**	CA111
วันที่ตรวจรับรอง	04/12/2566	**เลขที่เอกสารสอบเทียบ**	EEL. BP. 76/0866
ค่าที่อ่านได้จากเครื่องวัดเสียง	94.0 dB/1,000 Hz	**ระดับเสียงในการสอบเทียบ**	94.0 dB/1,000 Hz
ตำแหน่งพิกัด	UTM 47 P 766044 E, 1520615 N	**รหัสลูกค้า**	JM-031-00

เวลา	ค่าระดับเสียงเฉลี่ย (Equivalent Sound Pressure Level) (dBA) 4 - 5 ธันวาคม 2566	
	$L_{eq\ 1\ hr.}$	L_{max}
12:30-13:30 น.	60.4	99.2
13:30-14:30 น.	53.0	70.7
14:30-15:30 น.	52.5	71.8
15:30-16:30 น.	53.8	73.1
16:30-17:30 น.	56.4	74.8
17:30-18:30 น.	56.1	73.5
18:30-19:30 น.	56.0	73.9
19:30-20:30 น.	55.1	79.1
20:30-21:30 น.	54.4	73.6
21:30-22:30 น.	53.8	77.0
22:30-23:30 น.	53.3	70.7
23:30-00:30 น.	52.2	65.7
00:30-01:30 น.	51.7	68.0
01:30-02:30 น.	51.0	62.9
02:30-03:30 น.	50.8	63.9
03:30-04:30 น.	57.4	78.1
04:30-05:30 น.	58.9	77.9
05:30-06:30 น.	58.8	79.0
06:30-07:30 น.	55.9	73.6
07:30-08:30 น.	55.0	76.5
08:30-09:30 น.	52.7	72.3
09:30-10:30 น.	50.6	66.1
10:30-11:30 น.	49.2	67.6
11:30-12:30 น.	56.9	73.4
$L_{eq\ 24\ hrs.}$	55.3	
L_{dn}	61.9	
L_{max}	99.2	
Std. $L_{eq\ 24\ hrs.}$	70.0 dBA[1/]	
Std. L_{max}	115.0 dBA[1/]	

หมายเหตุ : 1. [1/] มาตรฐานตามประกาศคณะกรรมการสิ่งแวดล้อมแห่งชาติ ฉบับที่ 15 (พ.ศ. 2540) เรื่อง กำหนดมาตรฐานระดับเสียงโดยทั่วไป

[redacted]
Field Environmental Scientist Leader

[redacted]
Laboratory Manager

DO NOT COPY PARTIAL OF THIS ANALYSIS REPORT WITHOUT OFFICIAL APPROVAL. REPORT ANALYSIS REFERS TO SUBMITTED SAMPLE (S) ONLY.

บริษัท ตรวจวัดสิ่งแวดล้อม จำกัด
ENVIRONMENTAL MEASUREMENTS CO., LTD.
5/45 หมู่บ้านบ้านกลางกรุง บิซทาวน์ ซอยศรีนครินทร์ 46/1 (ปราโมทย์) แขวงหนองบอน เขตประเวศ กรุงเทพมหานคร 10250 โทรศัพท์ 0-2761-3506-7 โทรสาร 0-2761-3507
5/45 Baan Klang Krung Biz Town, Soi Srinagarindra 46/1 (Pramote), NONG BON Sub-district, PRAWET District, BANGKOK 10250 Tel: 0-2761-3506-7 Fax: 0-2761-3507

ANALYSIS REPORT

ชื่อลูกค้า : โครงการเหมืองแร่ทรายแก้ว ของบริษัท ระยองอินเตอร์เนชั่นแนล แซนด์ ซัพพลาย จำกัด ประทานบัตรที่ 29818/16290
ที่อยู่ : ตั้งอยู่ที่ ตำบลเขาหินซ้อน อำเภอพนมสารคาม จังหวัดฉะเชิงเทรา
จุดเก็บตัวอย่าง : ลำรางหนองผักบุ้ง
วันเดือนปีที่เก็บตัวอย่าง : 04/12/2566 **วันเดือนปีที่วิเคราะห์** : 06-15/12/2566
เวลาเก็บตัวอย่าง : 14:54 น. **วันเดือนปีที่รายงานผล** : 19/12/2566
ลักษณะกายภาพ : ขุ่น เหลืองตะกอนมาก ไม่มีกลิ่น
เลขปฏิบัติการ : WW 2597
ประเภทตัวอย่าง : น้ำผิวดิน
ตำแหน่งพิกัด : UTM 47 P765843 E, 1521119 N **รหัสลูกค้า** : JM-031-00

ดัชนีที่วิเคราะห์	หน่วย	วิธีวิเคราะห์	ค่าต่ำสุดที่วิเคราะห์ได้	ผลการวิเคราะห์	ค่ามาตรฐาน[1)]
pH	-	Electrometric Method	-	6.4	5-9
Total Suspended Solids (TSS)	mg/L	Dried at 103-105 ^{o}C	<2.5	35	-
Total Dissolved Solids (TDS)	mg/L	Dried at 180 ^{o}C	<2.5	150	-
Total Hardness	mg/L as $CaCo_3$	EDTA Titrimetric Method	<1.0	34	-
Turbidity	NTU	Nephelometric Method	<0.01	84	-
Arsenic (As)[2)]	mg/L	Hydride Generation, AAS	<0.0003	0.0009	0.01
Cadmium (Cd)[2)]	mg/L	In-house method:TE-03	<0.001	<0.001	*0.005,0.05**
Lead (Pb)[2)]	mg/L	Direct Aspiration, AAS	<0.002	<0.002	0.05
Iron (Fe)[2)]	mg/L	Phenanthroline Method	<0.002	1.6	-

หมายเหตุ : [1)] ประกาศคณะกรรมการสิ่งแวดล้อมแห่งชาติ ฉบับที่ 8 (พ.ศ. 2537)
: [2)] วิเคราะห์โดย UAE

[redacted] [redacted]
Analyst Laboratory Manager

DO NOT COPY PARTIAL OF THIS ANALYSIS REPORT WITHOUT OFFICIAL APPROVAL. REPORT ANALYSIS REFERS TO SUBMITTED SAMPLE (S) ONLY.

บริษัท ตรวจวัดสิ่งแวดล้อม จำกัด
ENVIRONMENTAL MEASUREMENTS CO., LTD.

5/45 หมู่บ้านบ้านกลางกรุง บิซทาวน์ ซอยศรีนครินทร์ 46/1 (ปราโมทย์) แขวงหนองบอน เขตประเวศ กรุงเทพมหานคร 10250 โทรศัพท์ 0-2761-3506-7 โทรสาร 0-2761-3507
5/45 Baan Klang Krung Biz Town, Soi Srinagarindra 46/1 (Pramote), NONG BON Sub-district, PRAWET District, BANGKOK 10250 Tel: 0-2761-3506-7 Fax: 0-2761-3507

ANALYSIS REPORT

ชื่อลูกค้า : โครงการเหมืองแร่ทรายแก้ว ของบริษัท ระยองอินเตอร์เนชั่นแนล แซนด์ ซัพพลาย จำกัด ประทานบัตรที่ 29818/16290
ที่อยู่ : ตั้งอยู่ที่ ตำบลเขาหินซ้อน อำเภอพนมสารคาม จังหวัดฉะเชิงเทรา
จุดเก็บตัวอย่าง : น้ำขุมเหมือง
วันเดือนปีที่เก็บตัวอย่าง : 04/12/2566 **วันเดือนปีที่วิเคราะห์** : -
เวลาเก็บตัวอย่าง : - **วันเดือนปีที่รายงานผล** : 13/12/2566
ลักษณะกายภาพ : -
เลขปฏิบัติการ : WW 0000
ประเภทตัวอย่าง : น้ำผิวดิน
ตำแหน่งพิกัด : UTM 47 P 766567 E, 1521631 N **รหัสลูกค้า** : JM-031-00

ดัชนีที่วิเคราะห์	หน่วย	วิธีวิเคราะห์	ค่าต่ำสุดที่วิเคราะห์ได้	ผลการวิเคราะห์	ค่ามาตรฐาน[1)]
pH	-	Electrometric Method	-	*	5-9
Total Suspended Solids (TSS)	mg/L	Dried at 103-105 ^{o}C	<2.5	*	-
Total Dissolved Solids (TDS)	mg/L	Dried at 180 ^{o}C	<2.5	*	-
Total Hardness	mg/L as $CaCo_3$	EDTA Titrimetric Method	<1.0	*	-
Turbidity	NTU	Nephelometric Method	<0.01	*	-
Arsenic (As)[2)]	mg/L	Hydride Generation, AAS	<0.0003	*	0.01
Cadmium (Cd)[2)]	mg/L	In-house method:TE-03	<0.001	*	*0.005,0.05**
Lead (Pb)[2)]	mg/L	Direct Aspiration, AAS	<0.002	*	0.05
Iron (Fe)[2)]	mg/L	Phenanthroline Method	<0.002	*	-

หมายเหตุ : [1)] ประกาศคณะกรรมการสิ่งแวดล้อมแห่งชาติ ฉบับที่ 8 (พ.ศ. 2537)
: [2)] วิเคราะห์โดย UAE
* น้ำแห้งไม่สามารถเก็บตัวอย่างน้ำได้

[redacted]
Analyst

[redacted]
Laboratory Manager

DO NOT COPY PARTIAL OF THIS ANALYSIS REPORT WITHOUT OFFICIAL APPROVAL REPORT ANALYSIS REFERS TO SUBMITTED SAMPLE (S) ONLY

เอกสารแนบ 9

เอกสารอนุญาตห้องปฏิบัติการ

MM-E06

เอกสารแนบท้ายหนังสือรับต่ออายุขึ้นทะเบียนห้องปฏิบัติการวิเคราะห์เอกชน
บริษัท ตรวจวัดสิ่งแวดล้อม จำกัด เลขทะเบียน ว-๓๐๑
ที่ อก ๐๓๑๐(๑)/ ๒๖๔๓ ลงวันที่ ๓๑ มกราคม ๒๕๖๖

ขอบข่ายสารมลพิษที่ได้รับขึ้นทะเบียนจากกรมโรงงานอุตสาหกรรม จำนวน ๔ รายการ

น้ำเสีย จำนวน 4 รายการ

ลำดับที่	สารมลพิษ	วิธีวิเคราะห์
1	Biochemical Oxygen Demand	5-Day BOD Test, Membrane Electrode Method
2	pH	Electrometric Method
3	Total Dissolved Solids	Dried at 180 °C [redacted]
4	Total Suspended Solids	Dried at 103-105 °C [redacted]

เอกสารอ้างอิง

APHA, AWWA, WEF. Standard Methods for the Examination of Water and Wastewater. 23rd ed. Washington, DC: APHA, 2017.

น.9/1

ที่ อก ๐๓๑๐(๑)/ ๒๖๔๓

กรมโรงงานอุตสาหกรรม
ถนนพระรามที่ ๖ แขวงทุ่งพญาไท
เขตราชเทวี กรุงเทพฯ ๑๐๔๐๐

๓๑ มกราคม ๒๕๖๖

เรื่อง ต่ออายุหนังสือรับขึ้นทะเบียนห้องปฏิบัติการวิเคราะห์เอกชน

เรียน กรรมการผู้จัดการ บริษัท ตรวจวัดสิ่งแวดล้อม จำกัด

อ้างถึง คำขอขึ้นทะเบียน/ต่ออายุ/เปลี่ยนแปลงบุคลากร และชนิดสารมลพิษของห้องปฏิบัติการวิเคราะห์เอกชน ลงวันที่ ๘ ธันวาคม ๒๕๖๕

สิ่งที่ส่งมาด้วย เอกสารแนบท้ายหนังสือรับต่ออายุขึ้นทะเบียนห้องปฏิบัติการวิเคราะห์เอกชน บริษัท ตรวจวัดสิ่งแวดล้อม จำกัด จำนวน ๑ แผ่น

ตามหนังสือที่อ้างถึง บริษัท ตรวจวัดสิ่งแวดล้อม จำกัด ขอต่ออายุหนังสือรับขึ้นทะเบียนห้องปฏิบัติการวิเคราะห์เอกชน เลขทะเบียน ว-๓๐๑ สถานที่ตั้งเลขที่ ๕/๔๕ หมู่บ้าน บ้านกลางกรุง บิซทาวน์ ซอยศรีนครินทร์ ๔๖/๑ (ปราโมทย์) แขวงหนองบอน เขตประเวศ กรุงเทพมหานคร ต่อกรมโรงงานอุตสาหกรรม นั้น

กรมโรงงานอุตสาหกรรมพิจารณาแล้ว ให้บริษัท ตรวจวัดสิ่งแวดล้อม จำกัด ต่ออายุหนังสือรับขึ้นทะเบียนห้องปฏิบัติการวิเคราะห์เอกชน โดยมีองค์ประกอบดังนี้

ก. ผู้ควบคุมดูแลห้องปฏิบัติการวิเคราะห์
[redacted]

ข. เจ้าหน้าที่ประจำห้องปฏิบัติการวิเคราะห์
[redacted]

ค. ขอบข่ายสารมลพิษที่ได้รับขึ้นทะเบียนให้วิเคราะห์ในน้ำเสีย ตามสิ่งที่ส่งมาด้วย

หนังสือฉบับนี้จะหมดอายุในวันที่ ๓ มกราคม ๒๕๖๙ หากประสงค์จะต่ออายุหนังสือรับขึ้นทะเบียนห้องปฏิบัติการวิเคราะห์เอกชน ให้ยื่นคำขอต่ออายุพร้อมเอกสารประกอบคำขอต่อกรมโรงงานอุตสาหกรรม ภายใน ๓๐ วัน ก่อนวันสิ้นอายุของหนังสือรับขึ้นทะเบียนห้องปฏิบัติการวิเคราะห์เอกชน ทั้งนี้ สามารถยื่นคำขอผ่านระบบอิเล็กทรอนิกส์ได้ที่หน้าเว็บไซต์กรมโรงงานอุตสาหกรรม ตาม QR Code ท้ายหนังสือฉบับนี้

จึงเรียนมาเพื่อทราบ

ขอแสดงความนับถือ

[redacted]

ผู้อำนวยการกองวิจัยและเตือนภัยมลพิษโรงงาน
ปฏิบัติราชการแทนอธิบดีกรมโรงงานอุตสาหกรรม

ยื่นคำขอผ่านระบบอิเล็กทรอนิกส์

กองวิจัยและเตือนภัยมลพิษโรงงาน
กลุ่มมาตรฐานวิธีการวิเคราะห์ทดสอบมลพิษและทะเบียนห้องปฏิบัติการ
โทร. ๐ ๒๔๓๐ ๖๓๑๒ ต่อ ๒๑๐๓-๕
โทรสาร ๐ ๒๔๓๐ ๖๓๑๒ ต่อ ๒๑๙๙
ไปรษณีย์อิเล็กทรอนิกส์ saraban@diw.mail.go.th

Green Industry กระทรวงอุตสาหกรรม
"อุตสาหกรรมก้าวไกล ประเทศไทยก้าวหน้า ร่วมกันพัฒนา อุตสาหกรรมสีเขียว"

MM-E06

JIRANATEE ASSOCIATES CO.,LTD.

Continuation of Certificate of Calibration Number CL-005-65

MEASUREMENT RESULTS:

The Orifice gas flow device was calibrated by direct comparison method with the Standard Rotary Displacement Meter (Roots Meter). The Humid air was used as a medium in the system. The standard conditions are 25°C (298.15 K) and 760 mmHg for standard temperature and standard pressure respectively.

Table 1: The results of Q Standard calibration data

Plate	Flow rate m^3/min	Pressure [Pa] mmHg	Temperature [Ta] °C	Temperature [Tm] °C	Δp_meter mmHg	Δp_Orifice inH_2O	Y	Standard Flow [Q_s] m^3/min
1	0.704	753.799	24.600	24.010	56.263	1.711	1.304	0.648
2	1.003	753.788	24.730	24.160	61.277	3.447	1.850	0.917
3	1.118	753.731	24.870	24.460	42.341	4.528	2.120	1.048
4	1.166	753.864	24.640	24.370	30.016	5.104	2.252	1.113
5	1.414	753.819	24.290	24.230	30.018	7.548	2.739	1.350

Slope (m): **2.04519**

Intercept (b): **-0.02363**

Correlation coefficient (r): **0.99983**

Uncertainty (k=2): **0.010** **m^3/min**

Table 2: The results of Q actual calibration data

Plate	Flow rate m^3/min	Pressure [Pa] mmHg	Temperature [Ta] °C	Temperature [Tm] °C	Δp_meter mmHg	Δp_Orifice inH_2O	Y	Standard Flow [Q_a] m^3/min
1	0.704	753.799	24.600	24.010	56.263	1.711	0.822	0.653
2	1.003	753.788	24.730	24.160	61.277	3.447	1.167	0.923
3	1.118	753.731	24.870	24.460	42.341	4.528	1.338	1.056
4	1.166	753.864	24.640	24.370	30.016	5.104	1.420	1.120
5	1.414	753.819	24.290	24.230	30.018	7.548	1.726	1.358

Slope (m): **1.28101**

Intercept (b): **-0.01493**

Correlation coefficient (r): **0.99983**

Uncertainty (k = 2): **0.012** **m^3/min**

*****End of Certificate of Calibration*****

JNAC JIRANATEE ASSOCIATES CO., LTD.

Jiranatee Associates Co., Ltd.

JIRANATEE ASSOCIATES CO.,LTD.

Jiranatee Associates Co.,Ltd.
63/14-15, 67/35-36
Petchkasem 7,7/1, Rd. Watthapra, Bangkokyai,
Bangkok 10600 (Thailand)
Tel: +6608680812
Mobile: +66863999453
E-mail: jnac-calibration@jiranatee.com
Web site: www.jiranatee.com

Accredited calibration laboratory
ISO/IEC 17025:2017
NSC-TISI-TIS 17025
CALIBRATION 0367

Flow measurement laboratory
Calibration services department.

CERTIFICATE OF CALIBRATION

Certificate No. : **CL-005-65**

MEASUREMENT ITEM : Top Load Orifice
MANUFACTURER : Thermo Scientific
MODEL/TYPE : G25A
SERIAL NUMBER : 3375
ID NUMBER : -
CONDITION AS-RECEIVED : Used item
CUSTOMER : Environmental Measurements Co., Ltd.
5/45 Baan Klang Krung Biz Town, Soi Srinagarindra 46/1 (Pramote), Nong Bon Sub-District Prawet District, Bangkok 10250

RECEIVED DATE : 17 Aug 2022
MEASUREMENT DATE : 18 Aug 2022
ISSUE DATE : 22 Aug 2022

ENVIRONMENTAL CONDITIONS:
Ambient condition in the laboratory are as follow:

Temperature	: 23.0 ± 3.0	°C
Relative Humidity	: 55.0 ± 15.0	%RH
Atmospheric Pressure	: 1010 ± 10	hPa

CALIBRATION CONDITION:
Preconditioning : 24 hours at ambient conditions.
Measurement Condition : The average values during measurement are 24.6 °C and 57.8 %RH.

TABULATION OF RESULTS:
The table on next page give the measured values.

Calibration procedure:
The Orifice gas flow device was calibrated against Standard Rotary Displacement Meter (Roots Meter) Model G65/IMC/W2-dp. The WI-CL-004 was used as a calibration guideline.

Traceability:
This certificate provides a traceability of The measurement to recognized the national standards, and to realization of the international system of units (SI) through the VSL (National Metrology Institute of Netherlands) via Certificate number: G2211901

Uncertainty of Measurement:
The reported uncertainty of measurement is based on the standard uncertainty multiplied by a coverage factor k=2, Which for a normal distribution corresponds to a coverage probability of approximately 95%. The standard uncertainty has been determined in accordance with the GUM 'Evaluation of measurement data - Guide to the expression of uncertainty in measurement'

Calibrated by: [redacted]

JNAC JIRANATE ASSOCIATES CO., LTD.

Approved signatory: [redacted]
Calibration Department Manager

THIS CERTIFICATE REPORT MAY NOT BE REPRODUCED EXCEPT IN FULL UNLESS PERMISSION FOR REPRODUCTION HAS BEEN OBTAINED IN WRITING FROM THE LABORATORY

MM-E06

NSC-TISI-TIS 17025
CALIBRATION 0037

THAILAND INSTITUTE OF SCIENTIFIC AND TECHNOLOGICAL RESEARCH (TISTR)

Request No. 21-65/0709 **MTC No.** EEL. BP. 66/0865

Nominal Output of Unit Under Test = 114 dB re 20µPa at 1000 Hz

Acoustic Output in dB re 20µPa , Corrected to Reference Conditions : 101.325 kPa , 23.0 °C and 50 %RH

1. Sound Pressure Level

Standard Microphone Type	Measured Sound Pressure Level (dB)	Deviated value (dB)	Uncertainty (dB)	Tolerance limit IEC60942:2003 Class 1
1/2 inch Bruel&Kjaer 4180	114.00	0.00	± 0.10	± 0.40 dB

2. Frequency

Standard Microphone Type	Measured Frequency (Hz)	Deviated value (Hz)	Uncertainty (Hz)	Tolerance limit IEC60942:2003 Class 1
1/2 inch Bruel&Kjaer 4180	1000.0	0.0	± 1.5	± 1.0 %

3. Total Distortion

Standard Microphone Type	Measured Total Distortion (%)	Uncertainty (%)	Tolerance limit IEC60942:2003 Class 1
1/2 inch Bruel&Kjaer 4180	1.23	± 0.50	± 3.0 %

Note : 1. No adjustment.

2. The calibrator pressure correction was not included.

3. The microphone volume correction was not included.

Calibrated by : [redacted]

Approved by : [redacted]

Director
Electrical and Electronic Standards Laboratory
Industrial Metrology and Testing Service Centre

Date of Calibration : 31 Aug. 2022

Date of Issue : 1 Sep. 2022 **Ref** : 2011265081903689001 3 / 3

End of Certificate

The results relate only to the items tested/calibrated or value assigned.
Advertising the Report/Certificate and publicity of the results except in full are prohibited unless written permission is obtained from the governor of TISTR.

FM.BL.MTC.002 Rev.4

Head Office
35 Mu 3 Tambon Khlong Ha, Amphoe Khlong Luang, Changwat Pathumthani 12120, Thailand
Tel. (66) 0 2577 9000
Fax. (66) 0 2577 9009
E-mail : rumpai@tistr.or.th Website:www.tistr.or.th

Office/Laboratory
Soi 1C, Bangpoo Industrial Estate, Sukhumvit Road, Amphoe Muang, Changwat Samutprakan 10280, Thailand
Tel. (66) 0 2323 1672-80 ext. 115, 116
Fax. (66) 0 2323 9165
E-mail : mtc@tistr.or.th

Office
196 Phahonyothin Road, Chatuchak, Bangkok 10900, Thailand
Tel. (66) 0 2579 1121-30 ext. 5219, 5225, 5217
Fax. (66) 0 2579 8592
E-mail : sumalee@tistr.or.th

18/9/3

NSC-TISI-TIS 17025
CALIBRATION 0037

THAILAND INSTITUTE OF SCIENTIFIC AND TECHNOLOGICAL RESEARCH (TISTR)

Request No. 21-65/0709 **MTC No.** EEL. BP. 66/0865

CALIBRATION CERTIFICATE

Submitted by : ENVIRONMENTAL MEASUREMENTS CO., LTD.

Address : 5/45 BAAN KLANG KRUNG BIZ TOWN, SOI SRINAGARINDRA 46/1 (PRAMOTE), NONG BON SUB-DISTRICT, PRAWET DISTRICT, BANGKOK 10250.

Calibrated at : Electrical and Electronic Standards Laboratory, Industrial Metrology and Testing Service Centre.
: Soi 1C, Bangpoo Industrial Estate, Sukhumvit Rd., Muang, Samutprakan 10280.

Instrument Calibrated :

Description : Sound Calibrator
Manufacturer : BSWA TECH
Model : CA111
Serial No. : 550482

Ambient Environment

Temperature : (23 ± 3) °C
Relative Humidity : (50 ± 15) %
Ambient Pressure : (101.325 ± 1.500) kPa

Standards used :
1. Digital Function Synthesizer NF Electronic DF-193A S/N 122037.
2. Measuring Amplifier Bruel&Kjaer 2636 S/N 1537484.
3. Programmable Attenuator Tamagawa TPA-303A S/N OF 2214.
4. Digital Multimeter Agilent 34401A S/N MY44005560.
5. Pressure Transmitter Vaisala PTB202AD S/N T0650001.
6. Audio Analyzer Panasonic VP-7722A S/N 041477D122.
7. Condenser Microphone Bruel&Kjaer 4180 S/N 2633526.

Calibration Procedure: CP-102-04 based on IEC 60942-2003. The sound pressure level of instrument was measured by standard microphone using an insert voltage technique.

This instrument has been calibrated against standards maintained at Electrical and Electronic Standards Laboratory (EEL), which are traceable to the International System of Units through the National Institute of Metrology (Thailand).

The information on actual reading is attached herewith and the uncertainty limits quoted refer to the measured values only.

Date of Receipt : 19 Aug. 2022

Date of Calibration : 31 Aug. 2022

1 / 3

[redacted]

The results relate only to the items tested/calibrated or value assigned.
Advertising the Report/Certificate and publicity of the results except in full are prohibited unless written permission is obtained from the governor of TISTR.

FM.BL.MTC.002 Rev.4

Head Office
35 Mu 3 Tambon Khlong Ha, Amphoe Khlong Luang, Changwat Pathumthani 12120, Thailand
Tel. (66) 0 2577 9000
Fax. (66) 0 2577 9009
E-mail : rumpai@tistr.or.th Website:www.tistr.or.th

Office/Laboratory
Soi 1C, Bangpoo Industrial Estate, Sukhumvit Road, Amphoe Muang, Changwat Samutprakan 10280, Thailand
Tel. (66) 0 2323 1672-80 ext. 115, 116
Fax. (66) 0 2323 9165
E-mail : mtc@tistr.or.th

Office
196 Phahonyothin Road, Chatuchak, Bangkok 10900, Thailand
Tel. (66) 0 2579 1121-30 ext. 5219, 5225, 5217
Fax. (66) 0 2579 8592
E-mail : sumalee@tistr.or.th

MM-E06

ที่ อก ๐๓๑๐(๑)/ ๓๗๙๖

กรมโรงงานอุตสาหกรรม
ถนนพระรามที่ ๖ แขวงทุ่งพญาไท
เขตราชเทวี กรุงเทพฯ ๑๐๔๐๐

๒๓ มีนาคม ๒๕๖๕

เรื่อง ต่ออายุหนังสือรับขึ้นทะเบียนห้องปฏิบัติการวิเคราะห์เอกชน

เรียน กรรมการผู้จัดการ บริษัท เทสท์ เทค จำกัด

อ้างถึง คำขอขึ้นทะเบียน/ต่ออายุ/เปลี่ยนแปลงบุคลากร และชนิดสารมลพิษของห้องปฏิบัติการวิเคราะห์เอกชน ลงวันที่ ๒๘ ธันวาคม ๒๕๖๓

สิ่งที่ส่งมาด้วย เอกสารแนบท้ายหนังสือรับต่ออายุขึ้นทะเบียนห้องปฏิบัติการวิเคราะห์เอกชน บริษัท เทสท์ เทค จำกัด จำนวน ๑๔ แผ่น

ตามหนังสือที่อ้างถึง บริษัท เทสท์ เทค จำกัด ขอต่ออายุหนังสือรับขึ้นทะเบียนห้องปฏิบัติการวิเคราะห์เอกชน เลขทะเบียน ว-๒๔๕ สถานที่ตั้งเลขที่ ๓๐,๓๒ ซอยพระรามที่ ๒ ซอย ๖๓ แขวงแสมดำ เขตบางขุนเทียน กรุงเทพมหานคร ต่อกรมโรงงานอุตสาหกรรม นั้น

กรมโรงงานอุตสาหกรรมพิจารณาแล้ว ให้บริษัท เทสท์ เทค จำกัด ต่ออายุหนังสือรับขึ้นทะเบียนห้องปฏิบัติการวิเคราะห์เอกชน โดยมีองค์ประกอบดังนี้

ก. ผู้ควบคุมดูแลห้องปฏิบัติการวิเคราะห์

[redacted]

ข. เจ้าหน้าที่ประจำห้องปฏิบัติการวิเคราะห์

[redacted]

น.9/4

NSC-TISI-TIS 17025
CALIBRATION 0037

THAILAND INSTITUTE OF SCIENTIFIC AND TECHNOLOGICAL RESEARCH (TISTR)

Request No. 21-65/0709

MTC No. EEL. BP. 66/0865

The reported expanded uncertainty is based upon a standard uncertainty multiplied by a coverage factor k = 2, providing a level of confidence of approximately 95%.

Nominal Output of Unit Under Test = 94 dB re 20μPa at 1000 Hz

Acoustic Output in dB re 20μPa, Corrected to Reference Conditions: 101.325 kPa, 23.0 °C and 50 %RH.

1. Sound Pressure Level

Standard Microphone Type	Measured Sound Pressure Level (dB)	Deviated value (dB)	Uncertainty (dB)	Tolerance limit IEC60942:2003 Class 1
1/2 inch Bruel&Kjaer4180	93.99	-0.01	± 0.10	± 0.40 dB

2. Frequency

Standard Microphone Type	Measured Frequency (Hz)	Deviated value (Hz)	Uncertainty (Hz)	Tolerance limit IEC60942:2003 Class 1
1/2 inch Bruel&Kjaer4180	1000.0	0.0	± 1.5	± 1.0 %

3. Total distortion

Standard Microphone Type	Measured Total distortion (%)	Uncertainty (%)	Tolerance limit IEC60942:2003 Class 1
1/2 inch Bruel&Kjaer4180	0.68	± 0.50	± 3.0 %

Note : 1. No adjustment.

2. The calibrator pressure correction was not included.

3. The microphone volume correction was not included.

Date of Calibration : 31 Aug. 2022

[redacted]

The results relate only to the items tested/calibrated or value assigned.
Advertising the Report/Certificate and publicity of the results except in full are prohibited unless written permission is obtained from the governor of TISTR.

Head Office
35 Mu 3 Tambon Khlong Ha, Amphoe Khlong Luang, Changwat Pathumthani 12120, Thailand
Tel. (66) 0 2577 9000
Fax. (66) 0 2577 9009
E-mail : rumpai@tistr.or.th Website:www.tistr.or.th

Office/Laboratory
Soi 1C, Bangpoo Industrial Estate, Sukhumvit Road, Amphoe Muang, Changwat Samutprakan 10280, Thailand
Tel. (66) 0 2323 1672-80 ext. 115, 116
Fax. (66) 0 2323 9165
E-mail : mtc@tistr.or.th

Office
196 Phahonyothin Road, Chatuchak, Bangkok 10900, Thailand
Tel. (66) 0 2579 1121-30 ext. 5219, 5225, 5217
Fax. (66) 0 2579 8592
E-mail : sumalee@tistr.or.th

MM-E06

เอกสารแนบท้ายหนังสือรับต่ออายุขึ้นทะเบียนห้องปฏิบัติการวิเคราะห์เอกชน

บริษัท เทสท์ เทค จำกัด เลขทะเบียน ว-๒๔๕

ที่ อก ๐๓๑๐(๑)/ ๓๗๙๖ ลงวันที่ ๒๓ มีนาคม ๒๕๖๔

ขอบข่ายสารมลพิษที่ได้รับขึ้นทะเบียนจากกรมโรงงานอุตสาหกรรม จำนวน ๑๑๕ รายการ

<u>น้ำเสีย จำนวน 45 รายการ</u>

ลำดับที่	สารมลพิษ	วิธีวิเคราะห์
1	Aldrin	Liquid-Liquid Extraction, Gas Chromatographic/ Mass Spectrometric Method[3]
2	Arsenic	1) Digestion, Hydride Generation/Atomic Absorption Spectrometric Method[3] 2) Digestion, Inductively Coupled Plasma Method[3]
3	Barium	1) Digestion, Direct Nitrous Oxide-Acetylene Flame Method[3] 2) Digestion, Inductively Coupled Plasma Method[3]
4	α-BHC	Liquid-Liquid Extraction, Gas Chromatographic/ Mass Spectrometric Method[3]
5	β-BHC	Liquid-Liquid Extraction, Gas Chromatographic/ Mass Spectrometric Method[3]
6	δ-BHC	Liquid-Liquid Extraction, Gas Chromatographic/ Mass Spectrometric Method[3]
7	γ-BHC	Liquid-Liquid Extraction, Gas Chromatographic/ Mass Spectrometric Method[3]
8	Biochemical Oxygen Demand	1) 5-Day BOD Test, Azide Modification Method[3] 2) 5-Day BOD Test, Membrane Electrode Method[3]
9	Cadmium	1) Digestion, Direct Air-Acetylene Flame Method[3] 2) Digestion, Inductively Coupled Plasma Method[3]
10	Chemical Oxygen Demand	1) Open reflux, Titrimetric Method[3] 2) Close reflux, Colorimetric Method[3] 3) Close reflux, Titrimetric Method[3]
11	Chlordane	Liquid-Liquid Extraction, Gas Chromatographic/Mass Spectrometric Method[3]
12	Chromium	1) Digestion, Direct Air-Acetylene Flame Method[3] 2) Digestion, Inductively Coupled Plasma Method[3]

[redacted]

ผู้อำนวยการกลุ่มมาตรฐานวิธีการวิเคราะห์ทดสอบมลพิษ
และทะเบียนห้องปฏิบัติการ

13 Color...

น.9/5

[redacted]

ค. ขอบข่ายสารมลพิษที่ได้รับขึ้นทะเบียนให้วิเคราะห์ในน้ำเสีย จำนวน ๔๕ รายการ น้ำใต้ดิน จำนวน ๓๓ รายการ สิ่งปฏิกูลหรือวัสดุที่ไม่ใช้แล้ว จำนวน ๒๐ รายการ และดิน จำนวน ๑๗ รายการ รวมทั้งสิ้นจำนวน ๑๑๕ รายการ ตามสิ่งที่ส่งมาด้วย

หนังสือฉบับนี้จะหมดอายุในวันที่ ๒๘ มกราคม ๒๕๖๗ หากประสงค์จะต่ออายุหนังสือรับขึ้นทะเบียนห้องปฏิบัติการวิเคราะห์เอกชน ให้ยื่นคำขอต่ออายุพร้อมเอกสารประกอบคำขอต่อกรมโรงงานอุตสาหกรรม ภายใน ๓๐ วัน ก่อนวันสิ้นอายุของหนังสือรับขึ้นทะเบียนห้องปฏิบัติการวิเคราะห์เอกชน ซึ่งคำขอต่ออายุดังกล่าวขอรับได้ที่กรมโรงงานอุตสาหกรรม

จึงเรียนมาเพื่อทราบ

ขอแสดงความนับถือ

[redacted]

ผู้อำนวยการกองวิจัยและเตือนภัยมลพิษโรงงาน
ปฏิบัติราชการแทนอธิบดีกรมโรงงานอุตสาหกรรม

กองวิจัยและเตือนภัยมลพิษโรงงาน
กลุ่มมาตรฐานวิธีการวิเคราะห์ทดสอบมลพิษและทะเบียนห้องปฏิบัติการ
โทร. ๐ ๒๒๐๒ ๔๑๔๖ ๐ ๒๒๐๒ ๔๐๐๒
โทรสาร ๐ ๒๓๕๔ ๓๔๑๕

ลำดับที่	สารมลพิษ	วิธีวิเคราะห์
13	Color	ADMI Weighted-Ordinate Spectrophotometric Method[3]
14	Copper	1) Digestion, Direct Air-Acetylene Flame Method[3] 2) Digestion, Inductively Coupled Plasma Method[3]
15	Cyanide	Distillation, Colorimetric Method[3]
16	4,4'-DDD	Liquid-Liquid Extraction, Gas Chromatographic/ Mass Spectrometric Method[3]
17	4,4'-DDE	Liquid-Liquid Extraction, Gas Chromatographic/ Mass Spectrometric Method[3]
18	4,4'-DDT	Liquid-Liquid Extraction, Gas Chromatographic/ Mass Spectrometric Method[3]
19	Dieldrin	Liquid-Liquid Extraction, Gas Chromatographic/ Mass Spectrometric Method[3]
20	Endosulfan I	Liquid-Liquid Extraction, Gas Chromatographic/ Mass Spectrometric Method[3]
21	Endosulfan II	Liquid-Liquid Extraction, Gas Chromatographic/ Mass Spectrometric Method[3]
22	Endosulfan Sulfate	Liquid-Liquid Extraction, Gas Chromatographic/ Mass Spectrometric Method[3]
23	Endrin	Liquid-Liquid Extraction, Gas Chromatographic/ Mass Spectrometric Method[3]
24	Endrin Aldehyde	Liquid-Liquid Extraction, Gas Chromatographic/ Mass Spectrometric Method[3]
25	Formaldehyde	Distillation, Colorimetric Method[2]
26	Free Chlorine	1) Iodometric Method[3] 2) DPD Colorimetric Method[3]
27	Heptachlor	Liquid-Liquid Extraction, Gas Chromatographic/ Mass Spectrometric Method[3]
28	Heptachlor Epoxide	Liquid-Liquid Extraction, Gas Chromatographic/ Mass Spectrometric Method[3]

[redacted]

29 Hexavalent Chromium...

ลำดับที่	สารมลพิษ	วิธีวิเคราะห์
29	Hexavalent Chromium	Colorimetric Method[3]
30	Lead	1) Digestion, Direct Air-Acetylene Flame Method[3] 2) Digestion, Inductively Coupled Plasma Method[3]
31	Manganese	1) Digestion, Direct Air-Acetylene Flame Method[3] 2) Digestion, Inductively Coupled Plasma Method[3]
32	Mercury	Digestion, Cold-Vapor Atomic Absorption Spectrometric Method[3]
33	Methoxychlor	Liquid-Liquid Extraction, Gas Chromatographic/ Mass Spectrometric Method[3]
34	Nickel	1) Digestion, Direct Air-Acetylene Flame Method[3] 2) Digestion, Inductively Coupled Plasma Method[3]
35	Oil & Grease	1) Liquid-Liquid, Partition-Gravimetric Method[3] 2) Soxhlet Extraction Method[3]
36	pH	Electrometric Method[3]
37	Phenols	Distillation, Direct Photometric Method[3]
38	Selenium	1) Digestion, Hydride Generation/Atomic Absorption Spectrometric Method[3] 2) Digestion, Inductively Coupled Plasma Method[3]
39	Sulfide	1) Iodometric Method[3] 2) Methylene blue Method[3]
40	Temperature	Laboratory and Field Methods[3]
41	Total Dissolved Solids	Dried at 180 °C[3]
42	Total Kjeldahl Nitrogen	Macro Kjeldahl Method[3]
43	Total Suspended Solids	Dried at 103-105 °C[3]
44	Trivalent Chromium	1) Digestion, Direct Air-Acetylene Flame Method; Colorimetric Method; Calculation[3] 2) Digestion, Inductively Coupled Plasma Method; Colorimetric Method; Calculation[3]
45	Zinc	1) Digestion, Direct Air-Acetylene Flame Method[3] 2) Digestion, Inductively Coupled Plasma Method[3]

[redacted]

น้ำใต้ดิน...

น้ำใต้ดิน จำนวน 33 รายการ

ลำดับที่	สารมลพิษ	วิธีวิเคราะห์
1	Aldrin	Liquid-Liquid Extraction, Gas Chromatographic/ Mass Spectrometric Method[3]
2	Antimony	Digestion, Inductively Coupled Plasma Method[3]
3	Arsenic	1) Digestion, Hydride Generation/Atomic Absorption Spectrometric Method[3] 2) Digestion, Inductively Coupled Plasma Method[3]
4	Barium	1) Digestion, Direct Nitrous Oxide-Acetylene Flame Method[3] 2) Digestion, Inductively Coupled Plasma Method[3]
5	Beryllium	1) Digestion, Direct Nitrous Oxide-Acetylene Flame Method[3] 2) Digestion, Inductively Coupled Plasma Method[3]
6	Cadmium	1) Digestion, Direct Air-Acetylene Flame Method[3] 2) Digestion, Inductively Coupled Plasma Method[3]
7	Chlordane	Liquid-Liquid Extraction, Gas Chromatographic/ Mass Spectrometric Method[3]
8	Chromium	1) Digestion, Direct Air-Acetylene Flame Method[3] 2) Digestion, Inductively Coupled Plasma Method[3]
9	Chromium (III)	1) Digestion, Direct Air-Acetylene Flame Method; Colorimetric Method; Calculation[3] 2) Digestion, Inductively Coupled Plasma Method; Colorimetric Method; Calculation[3]
10	Chromium (VI)	Colorimetric Method[3]
11	Cyanide	Distillation, Colorimetric Method[3]
12	DDD	Liquid-Liquid Extraction, Gas Chromatographic/ Mass Spectrometric Method[3]
13	DDE	Liquid-Liquid Extraction, Gas Chromatographic/ Mass Spectrometric Method[3]
14	DDT	Liquid-Liquid Extraction, Gas Chromatographic/ Mass Spectrometric Method[3]

[redacted]

15 Dieldrin...

ผู้อำนวยการกลุ่มมาตรฐานวิธีการวิเคราะห์ทดสอบมลพิษ
และทะเบียนห้องปฏิบัติการ

ลำดับที่	สารมลพิษ	วิธีวิเคราะห์
15	Dieldrin	Liquid-Liquid Extraction, Gas Chromatographic/ Mass Spectrometric Method[3]
16	Endosulfan	Liquid-Liquid Extraction, Gas Chromatographic/ Mass Spectrometric Method[3]
17	Endrin	Liquid-Liquid Extraction, Gas Chromatographic/ Mass Spectrometric Method[3]
18	Heptachlor	Liquid-Liquid Extraction, Gas Chromatographic/ Mass Spectrometric Method[3]
19	Heptachlor epoxide	Liquid-Liquid Extraction, Gas Chromatographic/ Mass Spectrometric Method[3]
20	α-HCH	Liquid-Liquid Extraction, Gas Chromatographic/ Mass Spectrometric Method[3]
21	β- HCH	Liquid-Liquid Extraction, Gas Chromatographic/ Mass Spectrometric Method[3]
22	γ- HCH	Liquid-Liquid Extraction, Gas Chromatographic/ Mass Spectrometric Method[3]
23	Lead	1) Digestion, Direct Air-Acetylene Flame Method[3] 2) Digestion, Inductively Coupled Plasma Method[3]
24	Manganese	1) Digestion, Direct Air-Acetylene Flame Method[3] 2) Digestion, Inductively Coupled Plasma Method[3]
25	Mercury	Digestion, Cold-Vapor Atomic Absorption Spectrometric Method[3]
26	Methoxychlor	Liquid-Liquid Extraction, Gas Chromatographic/ Mass Spectrometric Method[3]
27	Nickel	1) Digestion, Direct Air-Acetylene Flame Method[3] 2) Digestion, Inductively Coupled Plasma Method[3]
28	pH	Electrometric Method[3]
29	Phenol	Distillation, Direct Photometric Method[3]
30	Selenium	1) Digestion, Hydride Generation/Atomic Absorption Spectrometric Method[3] 2) Digestion, Inductively Coupled Plasma Method[3]

[redacted]

31 Silver...

ผู้อำนวยการกลุ่มมาตรฐานวิธีการวิเคราะห์ทดสอบมลพิษ
และทะเบียนห้องปฏิบัติการ

ลำดับที่	สารมลพิษ	วิธีวิเคราะห์
		4) Digestion, Flame Atomic Absorption Spectrometric Method[5,8]
4	Beryllium	1) Waste Extraction, Digestion, Inductively Coupled Plasma Method[1,4,7] 2) Waste Extraction, Digestion, Flame Atomic Absorption Spectrometric Method[1,4,8] 3) Digestion, Inductively Coupled Plasma Method[5,7] 4) Digestion, Flame Atomic Absorption Spectrometric Method[5,8]
5	Cadmium	1) Waste Extraction, Digestion, Inductively Coupled Plasma Method[1,4,7] 2) Waste Extraction, Digestion, Flame Atomic Absorption Spectrometric Method[1,4,8] 3) Digestion, Inductively Coupled Plasma Method[5,7] 4) Digestion, Flame Atomic Absorption Spectrometric Method[5,8]
6	Chromium	1) Waste Extraction, Digestion, Inductively Coupled Plasma Method[1,4,7] 2) Waste Extraction, Digestion, Flame Atomic Absorption Spectrometric Method[1,4,8] 3) Digestion, Inductively Coupled Plasma Method[5,7] 4) Digestion, Flame Atomic Absorption Spectrometric Method[5,8]
7	Chromium (III)	1) Waste Extraction, Digestion, Inductively Coupled Plasma Method; Waste Extraction, Colorimetric Method; Calculation Method[1,4,7,10] 2) Waste Extraction, Digestion, Flame Atomic Absorption Spectrometric Method; Waste Extraction, Colorimetric Method; Calculation Method[1,4,8,10]

[redacted]

ผู้อำนวยการกลุ่มมาตรฐานวิธีการวิเคราะห์ทดสอบมลพิษ
และทะเบียนห้องปฏิบัติการ

3) Digestion...

ลำดับที่	สารมลพิษ	วิธีวิเคราะห์
31	Silver	1) Digestion, Direct Air-Acetylene Flame Method[3] 2) Digestion, Inductively Coupled Plasma Method[3]
32	Vanadium	1) Digestion, Direct Nitrous Oxide-Acetylene Flame Method[3] 2) Digestion, Inductively Coupled Plasma Method[3]
33	Zinc	1) Digestion, Direct Air-Acetylene Flame Method[3] 2) Digestion, Inductively Coupled Plasma Method[3]

<u>สิ่งปฏิกูลหรือวัสดุที่ไม่ใช้แล้ว จำนวน 20 รายการ</u>

ลำดับที่	สารมลพิษ	วิธีวิเคราะห์
1	Antimony	1) Waste Extraction, Digestion, Inductively Coupled Plasma Method[1,4,7] 2) Waste Extraction, Digestion, Flame Atomic Absorption Spectrometric Method[1,4,8] 3) Digestion, Inductively Coupled Plasma Method[5,7] 4) Digestion, Flame Atomic Absorption Spectrometric Method[5,8]
2	Arsenic	1) Waste Extraction, Digestion, Inductively Coupled Plasma Method[1,4,7] 2) Waste Extraction, Digestion, Hydride Generation/Atomic Absorption Spectrometric Method[1,4,9] 3) Digestion, Inductively Coupled Plasma Method[5,7] 4) Digestion, Hydride Generation/Atomic Absorption Spectrometric Method[5,9]
3	Barium	1) Waste Extraction, Digestion, Inductively Coupled Plasma Method[1,4,7] 2) Waste Extraction, Digestion, Flame Atomic Absorption Spectrometric Method[1,4,8] 3) Digestion, Inductively Coupled Plasma Method[5,7]

[redacted]

ผู้อำนวยการกลุ่มมาตรฐานวิธีการวิเคราะห์ทดสอบมลพิษ
และทะเบียนห้องปฏิบัติการ

4) Digestion...

ลำดับที่	สารมลพิษ	วิธีวิเคราะห์
		3) Digestion, Inductively Coupled Plasma Method; Alkaline Digestion, Colorimetric Method; Calculation Method[5,6,7,10] 4) Digestion, Flame Atomic Absorption Spectrometric Method; Alkaline Digestion, Colorimetric Method; Calculation Method[5,6,8,10]
8	Chromium (VI)	1) Waste Extraction, Colorimetric Method[1,10] 2) Alkaline Digestion, Colorimetric Method[6,10]
9	Cobalt	1) Waste Extraction, Digestion, Inductively Coupled Plasma Method[1,4,7] 2) Waste Extraction, Digestion, Flame Atomic Absorption Spectrometric Method[1,4,8] 3) Digestion, Inductively Coupled Plasma Method[5,7] 4) Digestion, Flame Atomic Absorption Spectrometric Method[5,8]
10	Copper	1) Waste Extraction, Digestion, Inductively Coupled Plasma Method[1,4,7] 2) Waste Extraction, Digestion, Flame Atomic Absorption Spectrometric Method[1,4,8] 3) Digestion, Inductively Coupled Plasma Method[5,7] 4) Digestion, Flame Atomic Absorption Spectrometric Method[5,8]
11	Lead	1) Waste Extraction, Digestion, Inductively Coupled Plasma Method[1,4,7] 2) Waste Extraction, Digestion, Flame Atomic Absorption Spectrometric Method[1,4,8] 3) Digestion, Inductively Coupled Plasma Method[5,7] 4) Digestion, Flame Atomic Absorption Spectrometric Method[5,8]

[redacted]

12 Mercury...

ลำดับที่	สารมลพิษ	วิธีวิเคราะห์
12	Mercury	1) Waste Extraction, Digestion, Cold-Vapor Atomic Absorption Spectrometric Method[1,11] 2) Digestion, Cold-Vapor Atomic Absorption Spectrometric Method[12]
13	Molybdenum	1) Waste Extraction, Digestion, Inductively Coupled Plasma Method[1,4,7] 2) Waste Extraction, Digestion, Flame Atomic Absorption Spectrometric Method[1,4,8] 3) Digestion, Inductively Coupled Plasma Method[5,7] 4) Digestion, Flame Atomic Absorption Spectrometric Method[5,8]
14	Nickel	1) Waste Extraction, Digestion, Inductively Coupled Plasma Method[1,4,7] 2) Waste Extraction, Digestion, Flame Atomic Absorption Spectrometric Method[1,4,8] 3) Digestion, Inductively Coupled Plasma Method[5,7] 4) Digestion, Flame Atomic Absorption Spectrometric Method[5,8]
15	pH	Electrometric Method[17,18]
16	Selenium	1) Waste Extraction, Digestion, Inductively Coupled Plasma Method[1,4,7] 2) Waste Extraction, Digestion, Hydride Generation/Atomic Absorption Spectrometric Method[1,4,13] 3) Digestion, Inductively Coupled Plasma Method[5,7] 4) Digestion, Hydride Generation/Atomic Absorption Spectrometric Method[5,13]
17	Silver	1) Waste Extraction, Digestion, Inductively Coupled Plasma Method[1,4,7] 2) Waste Extraction, Digestion, Flame Atomic Absorption Spectrometric Method[1,4,8]

[redacted]

3) Digestion...

MM-E06
น.9/9

ลำดับที่	สารมลพิษ	วิธีวิเคราะห์
2	Arsenic	1) Digestion, Inductively Coupled Plasma Method[5,7] 2) Digestion, Hydride Generation/Atomic Absorption Spectrometric Method[5,9]
3	Barium	1) Digestion, Inductively Coupled Plasma Method[5,7] 2) Digestion, Flame Atomic Absorption Spectrometric Method[5,8]
4	Beryllium	1) Digestion, Inductively Coupled Plasma Method[5,7] 2) Digestion, Flame Atomic Absorption Spectrometric Method[5,8]
5	Cadmium	1) Digestion, Inductively Coupled Plasma Method[5,7] 2) Digestion, Flame Atomic Absorption Spectrometric Method[5,8]
6	Chromium	1) Digestion, Inductively Coupled Plasma Method[5,7] 2) Digestion, Flame Atomic Absorption Spectrometric Method[5,8]
7	Chromium (III)	1) Digestion, Inductively Coupled Plasma Method; Alkaline Digestion, Colorimetric Method; Calculation Method[5,6,7,10] 2) Digestion, Flame Atomic Absorption Spectrometric Method; Alkaline Digestion, Colorimetric Method; Calculation Method[5,6,8,10]
8	Chromium (VI)	Alkaline Digestion, Colorimetric Method[6,10]
9	Cyanide	Extraction, Distillation, Colorimetic Method[14,15,16]
10	Lead	1) Digestion, Inductively Coupled Plasma Method[5,7] 2) Digestion, Flame Atomic Absorption Spectrometric Method[5,8]
11	Manganese	1) Digestion, Inductively Coupled Plasma Method[5,7] 2) Digestion, Flame Atomic Absorption Spectrometric Method[5,8]
12	Mercury	Digestion, Cold-Vapor Atomic Absorption Spectrometric Method[12]

[redacted]

13 Nickel...

ผู้อำนวยการกลุ่มมาตรฐานวิธีการวิเคราะห์ทดสอบมลพิษ
และทะเบียนห้องปฏิบัติการ

ลำดับที่	สารมลพิษ	วิธีวิเคราะห์
		3) Digestion, Inductively Coupled Plasma Method[5,7] 4) Digestion, Flame Atomic Absorption Spectrometric Method[5,8]
18	Thallium	1) Waste Extraction, Digestion, Inductively Coupled Plasma Method[1,4,7] 2) Waste Extraction, Digestion, Flame Atomic Absorption Spectrometric Method[1,4,8] 3) Digestion, Inductively Coupled Plasma Method[5,7] 4) Digestion, Flame Atomic Absorption Spectrometric Method[5,8]
19	Vanadium	1) Waste Extraction, Digestion, Inductively Coupled Plasma Method[1,4,7] 2) Waste Extraction, Digestion, Flame Atomic Absorption Spectrometric Method[1,4,8] 3) Digestion, Inductively Coupled Plasma Method[5,7] 4) Digestion, Flame Atomic Absorption Spectrometric Method[5,8]
20	Zinc	1) Waste Extraction, Digestion, Inductively Coupled Plasma Method[1,4,7] 2) Waste Extraction, Digestion, Flame Atomic Absorption Spectrometric Method[1,4,8] 3) Digestion, Inductively Coupled Plasma Method[5,7] 4) Digestion, Flame Atomic Absorption Spectrometric Method[5,8]

<u>ดิน จำนวน 17 รายการ</u>

ลำดับที่	สารมลพิษ	วิธีวิเคราะห์
1	Antimony	1) Digestion, Inductively Coupled Plasma Method[5,7] 2) Digestion, Flame Atomic Absorption Spectrometric Method[5,8]

[redacted]

2 Arsenic...

ผู้อำนวยการกลุ่มมาตรฐานวิธีการวิเคราะห์ทดสอบมลพิษ
และทะเบียนห้องปฏิบัติการ

ลำดับที่	สารมลพิษ	วิธีวิเคราะห์
13	Nickel	1) Digestion, Inductively Coupled Plasma Method[5,7] 2) Digestion, Flame Atomic Absorption Spectrometric Method[5,8]
14	Selenium	1) Digestion, Inductively Coupled Plasma Method[5,7] 2) Digestion, Hydride Generation/Atomic Absorption Spectrometric Method[5,13]
15	Silver	1) Digestion, Inductively Coupled Plasma Method[5,7] 2) Digestion, Flame Atomic Absorption Spectrometric Method[5,8]
16	Vanadium	1) Digestion, Inductively Coupled Plasma Method[5,7] 2) Digestion, Flame Atomic Absorption Spectrometric Method[5,8]
17	Zinc	1) Digestion, Inductively Coupled Plasma Method[5,7] 2) Digestion, Flame Atomic Absorption Spectrometric Method[5,8]

<u>เอกสารอ้างอิง</u>

1. กระทรวงอุตสาหกรรม. ประกาศกระทรวงอุตสาหกรรม, พ.ศ. 2548. เรื่อง การกำจัดสิ่งปฏิกูลหรือวัสดุที่ไม่ใช้แล้ว.**ราชกิจจานุเบกษา.** 25 มกราคม 2549. เล่มที่ 123 ตอนพิเศษ 11ง.

2. สมาคมวิศวกรรมสิ่งแวดล้อมแห่งประเทศไทย. **คู่มือวิเคราะห์น้ำเสีย.** พิมพ์ครั้งที่ 4. กรุงเทพฯ: เรือนแก้วการพิมพ์, 2547.

3. APHA, AWWA, WEF. **Standard Methods for the Examination of Water and Wastewater.** 23rd ed. Washington, DC: APHA, 2017.

4. United States Environmental Protection Agency. **Test Methods for Evaluation Solid Waste Physical/Chemical Methods. SW-846,** 1997.

5. United States Environmental Protection Agency. Test Methods for Evaluation Solid Waste Physical/Chemical Methods. **Acid Digestion of Sludges and Sediments and Soils. SW-846 Method 3050B,** 1996.

6. United States Environmental Protection Agency. Test Methods for Evaluation Solid Waste Physical/Chemical Methods. **Alkaline Digestion for Hexavalent Chromium. SW-846 Method 3060A,** 1996.

[redacted]

ผู้อำนวยการกลุ่มมาตรฐานวิธีการวิเคราะห์ทดสอบมลพิษ
และทะเบียนห้องปฏิบัติการ

7. United States...

7. United States Environmental Protection Agency. Test Methods for Evaluation Solid Waste Physical/Chemical Methods. **Inductively Coupled Plasma-Optical Emission Spectrometry. SW-846 Method 6010C,** 2000.

8. United States Environmental Protection Agency. Test Methods for Evaluation Solid Waste Physical/Chemical Methods. **Flame Atomic Absorption Spectrophotometry. SW-846 Method 7000B,** 2007.

9. United States Environmental Protection Agency. Test Methods for Evaluation Solid Waste Physical/Chemical Methods. **Antimony and Arsenic (Atomic Absorption, Borohydride Reduction). SW-846 Method 7062,** 1994.

10. United States Environmental Protection Agency. Test Methods for Evaluation Solid Waste Physical/Chemical Methods. **Chromium, Hexavalent (Colorimetric). SW-846 Method 7196A,** 1992.

11. United States Environmental Protection Agency. Test Methods for Evaluation Solid Waste Physical/Chemical Methods. **Mercury in Liquid Waste (Manual Cold-Vapor Technique). SW-846 Method 7470A,** 1994.

12. United States Environmental Protection Agency. Test Methods for Evaluation Solid Waste Physical/Chemical Methods. **Mercury in Solid or Semisolid Waste (Manual Cold-Vapor Technique). SW-846 Method 7471A,** 1994.

13. United States Environmental Protection Agency. Test Methods for Evaluation Solid Waste Physical/Chemical Methods. **Selenium (Atomic Absorption, Borohydride Reduction). SW-846 Method 7742,** 1994.

14. United States Environmental Protection Agency. Test Methods for Evaluation Solid Waste Physical/Chemical Methods. **Total and Amenable Cyanide: Distillation. SW-846 Method 9010C,** 2004.

15. United States Environmental Protection Agency. Test Methods for Evaluation Solid Waste Physical/Chemical Methods. **Cyanide Extraction Procedure for Solids and Oil. SW-846 Method 9013A,** 1996.

16. United States Environmental Protection Agency. Test Methods for Evaluation Solid Waste Physical/Chemical Methods. **Cyanide in Waters and Extracts Using Titrimetric and Manual Spectrophotometric Procedures. SW-846 Method 9014,** 2014.

[redacted]

ผู้อำนวยการกลุ่มมาตรฐานวิธีการวิเคราะห์ทดสอบมลพิษ
และทะเบียนห้องปฏิบัติการ

17. United States...

MM-E06

ที่ อก ๐๓๑๐(๑)/๕๕๗๐

กรมโรงงานอุตสาหกรรม
ถนนพระรามที่ ๖ แขวงทุ่งพญาไท
เขตราชเทวี กรุงเทพฯ ๑๐๔๐๐

๒๕ พฤษภาคม ๒๕๖๔

เรื่อง เปลี่ยนแปลงบุคลากรและสารมลพิษที่วิเคราะห์

เรียน กรรมการผู้จัดการ บริษัท เทสท์ เทค จำกัด

อ้างถึง ๑. คำขอขึ้นทะเบียน/ต่ออายุ/เปลี่ยนแปลงบุคลากร และชนิดสารมลพิษของห้องปฏิบัติการวิเคราะห์เอกชน ลงวันที่ ๒๒ เมษายน ๒๕๖๔

๒. หนังสือ บริษัท เทสท์ เทค จำกัด ที่ ฝท. ๖๔๐๕๗ ลงวันที่ ๒๒ เมษายน ๒๕๖๔

สิ่งที่ส่งมาด้วย เอกสารแนบท้ายหนังสือเปลี่ยนแปลงบุคลากรและสารมลพิษที่วิเคราะห์ บริษัท เทสท์ เทค จำกัดจำนวน ๑ แผ่น

ตามหนังสือที่อ้างถึง ๑ และ ๒ บริษัท เทสท์ เทค จำกัด ห้องปฏิบัติการวิเคราะห์เอกชน เลขทะเบียน ว-๒๔๕ สถานที่ตั้งเลขที่ ๓๐,๓๒ ซอยพระรามที่ ๒ ซอย ๖๓ แขวงแสมดำ เขตบางขุนเทียน กรุงเทพมหานคร ขอเปลี่ยนแปลงบุคลากรและสารมลพิษที่วิเคราะห์ ความละเอียดแจ้งแล้ว นั้น

กรมโรงงานอุตสาหกรรมพิจารณาแล้ว มีความเห็นดังนี้

๑. ให้ยกเลิกเจ้าหน้าที่ประจำห้องปฏิบัติการวิเคราะห์ จำนวน ๑ ราย

[redacted]

๒. ให้เพิ่มผู้ควบคุมดูแลห้องปฏิบัติการวิเคราะห์ จำนวน ๔ ราย

[redacted]

๓. ให้เพิ่มเจ้าหน้าที่ประจำห้องปฏิบัติการวิเคราะห์ จำนวน ๓ ราย

[redacted]

๔. ให้เพิ่มขอบข่ายสารมลพิษที่วิเคราะห์ในน้ำใต้ดิน จำนวน ๑ รายการ ตามสิ่งที่ส่งมาด้วย

อนึ่ง หนังสือฉบับนี้จะหมดอายุพร้อมหนังสือต่ออายุรับขึ้นทะเบียนห้องปฏิบัติการวิเคราะห์เอกชน ที่ อก ๐๓๑๐(๑)/๓๗๙๖ ลงวันที่ ๒๓ มีนาคม ๒๕๖๔ คือในวันที่ ๒๘ มกราคม ๒๕๖๗

จึงเรียนมาเพื่อทราบ

ขอแสดงความนับถือ

[redacted]

ผู้อำนวยการกองวิจัยและเตือนภัยมลพิษโรงงาน
ปฏิบัติราชการแทนอธิบดีกรมโรงงานอุตสาหกรรม

๒๕ พ.ค. ๒๕๖๔

กองวิจัยและเตือนภัยมลพิษโรงงาน
กลุ่มมาตรฐานวิธีการวิเคราะห์ทดสอบมลพิษและทะเบียนห้องปฏิบัติการ
โทร. ๐ ๒๒๐๒ ๔๑๔๖ ๐ ๒๒๐๒ ๔๐๐๒
โทรสาร ๐ ๒๓๕๔ ๓๔๑๕

น.9/12

17. United States Environmental Protection Agency. Test Methods for Evaluation Solid Waste Physical/Chemical Methods. **pH Electrometric Measurement. SW-846 Method 9040C**, 2004.

18. United States Environmental Protection Agency. Test Methods for Evaluation Solid Waste Physical/Chemical Methods. **Soil and Waste pH. SW-846 Method 9045D**, 2004.

[redacted]

ผู้อำนวยการกลุ่มมาตรฐานวิธีการวิเคราะห์ทดสอบมลพิษ
และทะเบียนห้องปฏิบัติการ

MM-E06

ที่ อก ๐๓๑๐(๑)/ ๗๑๐๕

กรมโรงงานอุตสาหกรรม
ถนนพระรามที่ ๖ แขวงทุ่งพญาไท
เขตราชเทวี กรุงเทพฯ ๑๐๔๐๐

๑๙ กรกฎาคม ๒๕๖๔

เรื่อง เปลี่ยนแปลงบุคลากรของห้องปฏิบัติการวิเคราะห์

เรียน กรรมการผู้จัดการ บริษัท เทสท์ เทค จำกัด

อ้างถึง ๑. คำขอขึ้นทะเบียน/ต่ออายุ/เปลี่ยนแปลงบุคลากร และชนิดสารมลพิษของห้องปฏิบัติการวิเคราะห์เอกชน ลงวันที่ ๘ กรกฎาคม ๒๕๖๔

๒. หนังสือ บริษัท เทสท์ เทค จำกัด ที่ ฝท. ๖๔๐๙๑ ลงวันที่ ๘ กรกฎาคม ๒๕๖๔

ตามหนังสือที่อ้างถึง ๑ และ ๒ บริษัท เทสท์ เทค จำกัด ห้องปฏิบัติการวิเคราะห์เอกชน เลขทะเบียน ว-๒๔๕ สถานที่ตั้งเลขที่ ๓๐,๓๒ ซอยพระรามที่ ๒ ซอย ๖๓ แขวงแสมดำ เขตบางขุนเทียน กรุงเทพมหานคร ขอเปลี่ยนแปลงบุคลากรของห้องปฏิบัติการวิเคราะห์ ความละเอียดแจ้งแล้ว นั้น

กรมโรงงานอุตสาหกรรมพิจารณาแล้ว มีความเห็นดังนี้

๑. ให้ยกเลิกเจ้าหน้าที่ประจำห้องปฏิบัติการวิเคราะห์ จำนวน ๒ ราย

[redacted]

๒. ให้เพิ่มเจ้าหน้าที่ประจำห้องปฏิบัติการวิเคราะห์ จำนวน ๖ ราย

[redacted]

อนึ่ง หนังสือฉบับนี้จะหมดอายุพร้อมหนังสือต่ออายุรับขึ้นทะเบียนห้องปฏิบัติการวิเคราะห์เอกชน ที่ อก ๐๓๑๐(๑)/๓๗๙๖ ลงวันที่ ๒๓ มีนาคม ๒๕๖๔ คือในวันที่ ๒๘ มกราคม ๒๕๖๗

จึงเรียนมาเพื่อทราบ

ขอแสดงความนับถือ

[redacted]

ผู้อำนวยการกองวิจัยและเตือนภัยมลพิษโรงงาน
ปฏิบัติราชการแทนอธิบดีกรมโรงงานอุตสาหกรรม

กองวิจัยและเตือนภัยมลพิษโรงงาน
กลุ่มมาตรฐานวิธีการวิเคราะห์ทดสอบมลพิษและทะเบียนห้องปฏิบัติการ
โทร. ๐ ๒๒๐๒ ๔๐๐๒ ๐ ๒๒๐๒ ๔๑๔๖
โทรสาร ๐ ๒๓๕๔ ๓๔๑๕

น.9/13

เอกสารแนบท้ายหนังสือเปลี่ยนแปลงบุคลากรและสารมลพิษที่วิเคราะห์
บริษัท เทสท์ เทค จำกัด เลขทะเบียน ว-๒๔๕
ที่ อก ๐๓๑๐(๑)/๕๕๗๐ ลงวันที่ ๒๕ พฤษภาคม ๒๕๖๔

ขอบข่ายสารมลพิษที่ได้รับขึ้นทะเบียนจากกรมโรงงานอุตสาหกรรม จำนวน 1 รายการ

น้ำใต้ดิน จำนวน 1 รายการ

ลำดับที่	สารมลพิษ	วิธีวิเคราะห์
1	Hexachlorobenzene	Liquid-Liquid Extraction, Gas Chromatographic/ Mass Spectrometric Method

เอกสารอ้างอิง

APHA, AWWA, WEF. Standard Methods for the Examination of Water and Wastewater. 23rd ed. Washington, DC: APHA, 2017.

[redacted]

ผู้อำนวยการกลุ่มมาตรฐานวิธีการวิเคราะห์ทดสอบมลพิษ
และทะเบียนห้องปฏิบัติการ

MM-E06

เอกสารแนบท้ายหนังสือเปลี่ยนแปลงสารมลพิษที่วิเคราะห์

บริษัท เทสท์ เทค จำกัด เลขทะเบียน ว-๒๔๕

ที่ อก ๐๓๑๐(๑)/ ๗๑๒๔ ลงวันที่ ๑๐ มิถุนายน ๒๕๖๕

ขอบข่ายสารมลพิษที่ได้รับขึ้นทะเบียนจากกรมโรงงานอุตสาหกรรม จำนวน ๔ รายการ

น้ำใต้ดิน จำนวน 4 รายการ

ลำดับที่	สารมลพิษ	วิธีวิเคราะห์
1	Bromodichloromethane	Purge and Trap, Gas Chromatographic/ Mass Spectrometric Method
2	Bromoform	Purge and Trap, Gas Chromatographic/ Mass Spectrometric Method
3	Chloroform	Purge and Trap, Gas Chromatographic/ Mass Spectrometric Method
4	Chlorodibromomethane	Purge and Trap, Gas Chromatographic/ Mass Spectrometric Method

เอกสารอ้างอิง

APHA, AWWA, WEF. **Standard Methods for the Examination of Water and Wastewater.** 23rd ed. Washington, DC: APHA, 2017 [redacted]

น.9/14

ที่ อก ๐๓๑๐(๑)/ ๗๑๒๔

กรมโรงงานอุตสาหกรรม
ถนนพระรามที่ ๖ แขวงทุ่งพญาไท
เขตราชเทวี กรุงเทพฯ ๑๐๔๐๐

๑๐ มิถุนายน ๒๕๖๕

เรื่อง เปลี่ยนแปลงสารมลพิษที่วิเคราะห์

เรียน กรรมการผู้จัดการ บริษัท เทสท์ เทค จำกัด

อ้างถึง คำขอขึ้นทะเบียน/ต่ออายุ/เปลี่ยนแปลงบุคลากร และชนิดสารมลพิษของห้องปฏิบัติการวิเคราะห์เอกชน ลงวันที่ ๒๒ เมษายน ๒๕๖๕

สิ่งที่ส่งมาด้วย เอกสารแนบท้ายหนังสือเปลี่ยนแปลงสารมลพิษที่วิเคราะห์ บริษัท เทสท์ เทค จำกัด จำนวน ๑ แผ่น

ตามหนังสือที่อ้างถึง บริษัท เทสท์ เทค จำกัด ห้องปฏิบัติการวิเคราะห์เอกชน เลขทะเบียน ว-๒๔๕ สถานที่ตั้งเลขที่ ๓๐,๓๒ ซอยพระรามที่ ๒ ซอย ๖๓ แขวงแสมดำ เขตบางขุนเทียน กรุงเทพมหานคร ขอเปลี่ยนแปลงสารมลพิษที่วิเคราะห์ ความละเอียดแจ้งแล้ว นั้น

กรมโรงงานอุตสาหกรรมพิจารณาแล้ว ให้บริษัท เทสท์ เทค จำกัด เพิ่มขอบข่ายสารมลพิษที่วิเคราะห์ในน้ำใต้ดิน ตามสิ่งที่ส่งมาด้วย

อนึ่ง หนังสือฉบับนี้จะหมดอายุพร้อมหนังสือต่ออายุรับขึ้นทะเบียนห้องปฏิบัติการวิเคราะห์เอกชน ที่ อก ๐๓๑๐(๑)/๓๗๙๖ ลงวันที่ ๒๓ มีนาคม ๒๕๖๔ คือในวันที่ ๒๘ มกราคม ๒๕๖๗ ทั้งนี้ สามารถยื่นคำขอผ่านระบบอิเล็กทรอนิกส์ได้ที่หน้าเว็บไซต์กรมโรงงานอุตสาหกรรม ตาม QR Code ท้ายหนังสือฉบับนี้

จึงเรียนมาเพื่อทราบ

ขอแสดงความนับถือ

[redacted]

ผู้อำนวยการกองวิจัยและเตือนภัยมลพิษโรงงาน
ปฏิบัติราชการแทนอธิบดีกรมโรงงานอุตสาหกรรม

กองวิจัยและเตือนภัยมลพิษโรงงาน
กลุ่มมาตรฐานวิธีการวิเคราะห์ทดสอบมลพิษและทะเบียนห้องปฏิบัติการ
โทร. ๐ ๒๔๓๐ ๖๓๑๒ ต่อ ๒๑๐๓-๕
โทรสาร ๐ ๒๔๓๐ ๖๓๑๒ ต่อ ๒๑๙๙
ไปรษณีย์อิเล็กทรอนิกส์ saraban@diw.mail.go.th

ยื่นคำขอผ่านระบบอิเล็กทรอนิกส์

MM-E06

เอกสารแนบท้ายหนังสือเปลี่ยนแปลงสารมลพิษที่วิเคราะห์
บริษัท เทสท์ เทค จำกัด เลขทะเบียน ว-๒๔๕
ที่ อก ๐๓๑๐(๑)/ ๑๖๖๔๗ ลงวันที่ ๑๐ พฤศจิกายน ๒๕๖๕

ขอบข่ายสารมลพิษที่ได้รับขึ้นทะเบียนจากกรมโรงงานอุตสาหกรรม จำนวน ๑๘ รายการ

น้ำใต้ดิน จำนวน 18 รายการ

ลำดับที่	สารมลพิษ	วิธีวิเคราะห์
1	Benzene	Purge and Trap, Gas Chromatographic/ Mass Spectrometric Method
2	Carbon tetrachloride	Purge and Trap, Gas Chromatographic/ Mass Spectrometric Method
3	1,1-Dichloroethane	Purge and Trap, Gas Chromatographic/ Mass Spectrometric Method
4	1,2-Dichloroethane	Purge and Trap, Gas Chromatographic/ Mass Spectrometric Method
5	cis-1,2-Dichloroethylene	Purge and Trap, Gas Chromatographic/ Mass Spectrometric Method
6	trans-1,2-Dichloroethylene	Purge and Trap, Gas Chromatographic/ Mass Spectrometric Method
7	Ethylbenzene	Purge and Trap, Gas Chromatographic/ Mass Spectrometric Method
8	Methylene chloride	Purge and Trap, Gas Chromatographic/ Mass Spectrometric Method
9	Styrene	Purge and Trap, Gas Chromatographic/ Mass Spectrometric Method
10	Tetrachloroethylene	Purge and Trap, Gas Chromatographic/ Mass Spectrometric Method
11	Toluene	Purge and Trap, Gas Chromatographic/ Mass Spectrometric Method
12	1,1,1-Trichloroethane	Purge and Trap, Gas Chromatographic/ Mass Spectrometric Method
13	1,1,2-Trichloroethane	Purge and Trap, Gas Chromatographic/ Mass Spectrometric [redacted]

14 Trichloroethylene...

น.9/15

สำเนา

ที่ อก ๐๓๑๐(๑)/ ๑๖๖๔๗

กรมโรงงานอุตสาหกรรม
ถนนพระรามที่ ๖ แขวงทุ่งพญาไท
เขตราชเทวี กรุงเทพฯ ๑๐๔๐๐

๑๐ พฤศจิกายน ๒๕๖๕

เรื่อง เปลี่ยนแปลงสารมลพิษที่วิเคราะห์

เรียน กรรมการผู้จัดการ บริษัท เทสท์ เทค จำกัด

อ้างถึง คำขอขึ้นทะเบียน/ต่ออายุ/เปลี่ยนแปลงบุคลากร และชนิดสารมลพิษของห้องปฏิบัติการวิเคราะห์เอกชน ลงวันที่ ๒๑ ตุลาคม ๒๕๖๕

สิ่งที่ส่งมาด้วย เอกสารแนบท้ายหนังสือเปลี่ยนแปลงสารมลพิษที่วิเคราะห์ บริษัท เทสท์ เทค จำกัด จำนวน ๒ แผ่น

ตามหนังสือที่อ้างถึง บริษัท เทสท์ เทค จำกัด ห้องปฏิบัติการวิเคราะห์เอกชน เลขทะเบียน ว-๒๔๕ สถานที่ตั้งเลขที่ ๓๐,๓๒ ซอยพระรามที่ ๒ ซอย ๖๓ แขวงแสมดำ เขตบางขุนเทียน กรุงเทพมหานคร ขอเปลี่ยนแปลงสารมลพิษที่วิเคราะห์ ความละเอียดแจ้งแล้ว นั้น

กรมโรงงานอุตสาหกรรมพิจารณาแล้ว ให้บริษัท เทสท์ เทค จำกัด เพิ่มขอบข่ายสารมลพิษที่วิเคราะห์ในน้ำใต้ดิน ตามสิ่งที่ส่งมาด้วย

อนึ่ง หนังสือฉบับนี้จะหมดอายุพร้อมหนังสือต่ออายุรับขึ้นทะเบียนห้องปฏิบัติการวิเคราะห์เอกชน ที่ อก ๐๓๑๐(๑)/๓๗๙๖ ลงวันที่ ๒๓ มีนาคม ๒๕๖๔ คือในวันที่ ๒๘ มกราคม ๒๕๖๗ ทั้งนี้ สามารถยื่นคำขอผ่านระบบอิเล็กทรอนิกส์ได้ที่หน้าเว็บไซต์กรมโรงงานอุตสาหกรรม ตาม QR Code ท้ายหนังสือฉบับนี้

จึงเรียนมาเพื่อทราบ

ขอแสดงความนับถือ

[redacted]

ผู้อำนวยการกองวิจัยและเตือนภัยมลพิษโรงงาน
ปฏิบัติราชการแทนอธิบดีกรมโรงงานอุตสาหกรรม

ยื่นคำขอผ่านระบบอิเล็กทรอนิกส์

กองวิจัยและเตือนภัยมลพิษโรงงาน
กลุ่มมาตรฐานวิธีการวิเคราะห์ทดสอบมลพิษและทะเบียนห้องปฏิบัติการ
โทร. ๐ ๒๔๓๐ ๖๓๑๒ ต่อ ๒๑๐๓-๕
โทรสาร ๐ ๒๔๓๐ ๖๓๑๒ ต่อ ๒๑๙๙
ไปรษณีย์อิเล็กทรอนิกส์ saraban@diw.mail.go.th

MV-E06

ที่ อว 0303/6434

ใบรับรองความสามารถห้องปฏิบัติการทดสอบ

ใบรับรองฉบับนี้ให้ไว้เพื่อแสดงว่า

ห้องปฏิบัติการ บริษัท เทสท์ เทค จำกัด
เลขที่ 30, 32 ซอยพระรามที่ 2 ซอย 63 ถนนพระรามที่ 2
แขวงแสมดำ เขตบางขุนเทียน กรุงเทพมหานคร 10150

ได้ผ่านการประเมินความสามารถห้องปฏิบัติการทดสอบตามมาตรฐาน ISO/IEC 17025 : 2017
และข้อกำหนด กฎระเบียบ และเงื่อนไขการรับรองความสามารถห้องปฏิบัติการทดสอบ
ของกองบริหารและรับรองห้องปฏิบัติการ กรมวิทยาศาสตร์บริการ

LABORATORY ACCREDITATION
BLA-DSS

หมายเลขการรับรองระบบงานที่ ทดสอบ - 0001

รายละเอียดการรับรองดังขอบข่ายการรับรองแนบท้าย

ออกให้ ณ วันที่ : ***19 เมษายน 2566***
หมดอายุ วันที่ : ***18 เมษายน 2570***
ลงชื่อ : [redacted]

นักวิทยาศาสตร์ชำนาญการพิเศษ
รักษาราชการแทน ผู้อำนวยการกองบริหารและรับรองห้องปฏิบัติการ

กองบริหารและรับรองห้องปฏิบัติการ กรมวิทยาศาสตร์บริการ
กระทรวงการอุดมศึกษา วิทยาศาสตร์ วิจัย และนวัตกรรม

น.9/16

ลำดับที่	สารมลพิษ	วิธีวิเคราะห์
14	Trichloroethylene	Purge and Trap, Gas Chromatographic/ Mass Spectrometric Method
15	Vinyl chloride	Purge and Trap, Gas Chromatographic/ Mass Spectrometric Method
16	m-Xylene	Purge and Trap, Gas Chromatographic/ Mass Spectrometric Method
17	o-Xylene	Purge and Trap, Gas Chromatographic/ Mass Spectrometric Method
18	p-Xylene	Purge and Trap, Gas Chromatographic/ Mass Spectrometri[redacted]

<u>เอกสารอ้างอิง</u>

APHA, AWWA, WEF. **Standard Methods for the Examination of Water and Wastewater.** 23rd ed. Washington, DC: APHA, 2017.

MM-E06

ขอบข่ายการรับรองความสามารถห้องปฏิบัติการทดสอบ

ชื่อห้องปฏิบัติการ : ห้องปฏิบัติการ บริษัท เทสท์ เทค จำกัด

สถานที่ตั้ง : เลขที่ 30, 32 ซอยพระรามที่ 2 ซอย 63 ถนนพระรามที่ 2 แขวงแสมดำ เขตบางขุนเทียน กรุงเทพมหานคร 10150

หมายเลขการรับรองระบบงานที่ : ทดสอบ - 0001

สถานะของห้องปฏิบัติการ : ☑ ถาวร ☐ นอกสถานที่ ☐ ชั่วคราว ☐ เคลื่อนที่

ลำดับที่	วัสดุ / ผลิตภัณฑ์ที่ทดสอบ	รายการที่ทดสอบ / ช่วงของการทดสอบ	วิธีทดสอบ / เทคนิคที่ใช้
1 (ต่อ)	น้ำ	- ซีโอดี 40 mg/L ถึง 2 000 mg/L	Standard Methods for the Examination of Water and Wastewater, APHA, AWWA & WEF, 24th ed., 2023, part 5220 C
		- ความเป็นกรด-ด่าง 4.0 ถึง 9.0	In - house method : TE-19 based on Standard Methods for the Examination of Water and Wastewater, APHA, AWWA & WEF, 24th ed., 2023, part 4500-H^+B
		- ความขุ่น 0.50 NTU ถึง 1 000 NTU	Standard Methods for the Examination of Water and Wastewater, APHA, AWWA & WEF, 24th ed., 2023, part 2130 B

ออกครั้งแรก ณ วันที่ 7 กรกฎาคม 2547 ฉบับที่ 14

น.9/17

ขอบข่ายการรับรองความสามารถห้องปฏิบัติการทดสอบ

ชื่อห้องปฏิบัติการ : ห้องปฏิบัติการ บริษัท เทสท์ เทค จำกัด

สถานที่ตั้ง : เลขที่ 30, 32 ซอยพระรามที่ 2 ซอย 63 ถนนพระรามที่ 2 แขวงแสมดำ เขตบางขุนเทียน กรุงเทพมหานคร 10150

หมายเลขการรับรองระบบงานที่ : ทดสอบ - 0001

สถานะของห้องปฏิบัติการ : ☑ ถาวร ☐ นอกสถานที่ ☐ ชั่วคราว ☐ เคลื่อนที่

ลำดับที่	วัสดุ / ผลิตภัณฑ์ที่ทดสอบ	รายการที่ทดสอบ / ช่วงของการทดสอบ	วิธีทดสอบ / เทคนิคที่ใช้
1	น้ำ	- สารแขวนลอยทั้งหมด ที่อุณหภูมิ 103 °C ถึง 105 °C 20 mg/L ถึง 5 000 mg/L	Standard Methods for the Examination of Water and Wastewater, APHA, AWWA & WEF, 24th ed., 2023, part 2540 D
		- สารที่ละลายได้ทั้งหมด ที่อุณหภูมิ 180 °C 25 mg/L ถึง 8 000 mg/L	Standard Methods for the Examination of Water and Wastewater, APHA, AWWA & WEF, 24th ed., 2023, part 2540 C
		- สารที่ละลายได้ทั้งหมด ที่อุณหภูมิ 103 °C ถึง 105 °C 25 mg/L ถึง 8 000 mg/L	In - house method : TE-24 based on Standard Methods for the Examination of Water and Wastewater, APHA, AWWA & WEF, 24th ed., 2023, part 2540 C

ออกครั้งแรก ณ วันที่ 7 กรกฎาคม 2547 ฉบับที่ 14

MM-E06

ขอบข่ายการรับรองความสามารถห้องปฏิบัติการทดสอบ

ชื่อห้องปฏิบัติการ : ห้องปฏิบัติการ บริษัท เทสท์ เทค จำกัด

สถานที่ตั้ง : เลขที่ 30, 32 ซอยพระรามที่ 2 ซอย 63 ถนนพระรามที่ 2 แขวงแสมดำ เขตบางขุนเทียน กรุงเทพมหานคร 10150

หมายเลขการรับรองระบบงานที่ : ทดสอบ - 0001

สถานะของห้องปฏิบัติการ : ☑ ถาวร ☐ นอกสถานที่ ☐ ชั่วคราว ☐ เคลื่อนที่

ลำดับที่	วัสดุ / ผลิตภัณฑ์ที่ทดสอบ	รายการที่ทดสอบ / ช่วงของการทดสอบ	วิธีทดสอบ / เทคนิคที่ใช้
1 (ต่อ)	น้ำ	- สารลดแรงตึงผิว (คำนวณเป็น LAS) 0.10 mg/L ถึง 30.00 mg/L	Standard Methods for the Examination of Water and Wastewater, APHA, AWWA & WEF, 24th ed., 2023, part 5540 C
		- สี 3.00 Pt-Co unit ถึง 100 Pt-Co unit	Standard Methods for the Examination of Water and Wastewater, APHA, AWWA & WEF, 24th ed., 2023, part 2120 C
		- แคดเมียม 0.10 mg/L ถึง 1.00 mg/L - ทองแดง 0.10 mg/L ถึง 4.00 mg/L - สังกะสี 0.10 mg/L ถึง 2.00 mg/L	Standard Methods for the Examination of Water and Wastewater, APHA, AWWA & WEF, 24th ed., 2023, part 3111 B, 3030 E

ที่ อว 0303/6434

ขอบข่ายการรับรองความสามารถห้องปฏิบัติการทดสอบ

ชื่อห้องปฏิบัติการ : ห้องปฏิบัติการ บริษัท เทสท์ เทค จำกัด

สถานที่ตั้ง : เลขที่ 30, 32 ซอยพระรามที่ 2 ซอย 63 ถนนพระรามที่ 2 แขวงแสมดำ เขตบางขุนเทียน กรุงเทพมหานคร 10150

หมายเลขการรับรองระบบงานที่ : ทดสอบ - 0001

สถานะของห้องปฏิบัติการ : ☑ ถาวร ☐ นอกสถานที่ ☐ ชั่วคราว ☐ เคลื่อนที่

ลำดับที่	วัสดุ / ผลิตภัณฑ์ที่ทดสอบ	รายการที่ทดสอบ / ช่วงของการทดสอบ	วิธีทดสอบ / เทคนิคที่ใช้
1 (ต่อ)	น้ำ	- สภาพนำไฟฟ้า 100 µS/cm ถึง 5 000 µS/cm	Standard Methods for the Examination of Water and Wastewater, APHA, AWWA & WEF, 24th ed., 2023, part 2510 B
		- ไซยาไนด์ 0.005 mg/L ถึง 0.200 mg/L	Standard Methods for the Examination of Water and Wastewater, APHA, AWWA & WEF, 24th ed., 2023, part 4500-CN^- C and E
		- ไซยาไนด์ 0.005 mg/L ถึง 0.200 mg/L	Standard Methods for the Examination of Water and Wastewater, APHA, AWWA & WEF, 24th ed., 2023, part 4500-CN^- E

MM-E06

ขอบข่ายการรับรองความสามารถห้องปฏิบัติการทดสอบ

ชื่อห้องปฏิบัติการ : ห้องปฏิบัติการ บริษัท เทสท์ เทค จำกัด

สถานที่ตั้ง : เลขที่ 30, 32 ซอยพระรามที่ 2 ซอย 63 ถนนพระรามที่ 2 แขวงแสมดำ เขตบางขุนเทียน กรุงเทพมหานคร 10150

หมายเลขการรับรองระบบงานที่ : ทดสอบ - 0001

สถานะของห้องปฏิบัติการ : ☑ ถาวร ☐ นอกสถานที่ ☐ ชั่วคราว ☐ เคลื่อนที่

ลำดับที่	วัสดุ / ผลิตภัณฑ์ที่ทดสอบ	รายการที่ทดสอบ / ช่วงของการทดสอบ	วิธีทดสอบ / เทคนิคที่ใช้
1 (ต่อ)	น้ำ	- แบเรียม 0.02 mg/L ถึง 2.00 mg/L - แคดเมียม 0.02 mg/L ถึง 2.00 mg/L - โครเมียมทั้งหมด 0.02 mg/L ถึง 2.00 mg/L - ทองแดง 0.02 mg/L ถึง 2.00 mg/L - แมงกานีส 0.02 mg/L ถึง 2.00 mg/L - นิกเกิล 0.02 mg/L ถึง 2.00 mg/L - ตะกั่ว 0.02 mg/L ถึง 2.00 mg/L	Standard Methods for the Examination of Water and Wastewater, APHA, AWWA & WEF, 24th ed., 2023, part 3120 B, 3030 F

ออกครั้งแรก ณ วันที่ 7 กรกฎาคม 2547 ฉบับที่ 14

น.9/19

ที่ อว 0303/6434

ขอบข่ายการรับรองความสามารถห้องปฏิบัติการทดสอบ

ชื่อห้องปฏิบัติการ : ห้องปฏิบัติการ บริษัท เทสท์ เทค จำกัด

สถานที่ตั้ง : เลขที่ 30, 32 ซอยพระรามที่ 2 ซอย 63 ถนนพระรามที่ 2 แขวงแสมดำ เขตบางขุนเทียน กรุงเทพมหานคร 10150

หมายเลขการรับรองระบบงานที่ : ทดสอบ - 0001

สถานะของห้องปฏิบัติการ : ☑ ถาวร ☐ นอกสถานที่ ☐ ชั่วคราว ☐ เคลื่อนที่

ลำดับที่	วัสดุ / ผลิตภัณฑ์ที่ทดสอบ	รายการที่ทดสอบ / ช่วงของการทดสอบ	วิธีทดสอบ / เทคนิคที่ใช้
1 (ต่อ)	น้ำ	- แมงกานีส 0.10 mg/L ถึง 2.00 mg/L - เหล็ก 0.10 mg/L ถึง 2.00 mg/L	Standard Methods for the Examination of Water and Wastewater, APHA, AWWA & WEF, 24th ed., 2023, part 3111 B, 3030 E
		- ปรอท 0.0010 mg/L ถึง 0.0500 mg/L	Standard Methods for the Examination of Water and Wastewater, APHA, AWWA & WEF, 24th ed., 2023, part 3112 B
		- สารหนู 0.0020 mg/L ถึง 0.0300 mg/L - ซีลีเนียม 0.0005 mg/L ถึง 0.0500 mg/L	Standard Methods for the Examination of Water and Wastewater, APHA, AWWA & WEF, 24th ed., 2023, part 3114 C, B

ออกครั้งแรก ณ วันที่ 7 กรกฎาคม 2547 ฉบับที่ 14

กองบริหารและรับรองห้องปฏิบัติการ กรมวิทยาศาสตร์บริการ กระทรวงการอุดมศึกษา วิทยาศาสตร์ วิจัย และนวัตกรรม

MM-E06

ขอบข่ายการรับรองความสามารถห้องปฏิบัติการทดสอบ

ชื่อห้องปฏิบัติการ : ห้องปฏิบัติการ บริษัท เทสท์ เทค จำกัด

สถานที่ตั้ง : เลขที่ 30, 32 ซอยพระรามที่ 2 ซอย 63 ถนนพระรามที่ 2 แขวงแสมดำ เขตบางขุนเทียน กรุงเทพมหานคร 10150

หมายเลขการรับรองระบบงานที่ : ทดสอบ - 0001

สถานะของห้องปฏิบัติการ : ☑ ถาวร ☐ นอกสถานที่ ☐ ชั่วคราว ☐ เคลื่อนที่

ลำดับที่	วัสดุ / ผลิตภัณฑ์ที่ทดสอบ	รายการที่ทดสอบ / ช่วงของการทดสอบ	วิธีทดสอบ / เทคนิคที่ใช้
1 (ต่อ)	น้ำ	- *Clostridium perfringens* Detected or not detected / 100 mL	Standing Committee of Analysts, The Microbiology of Drinking Water, 2021, part 6
		- *Pseudomonas aeruginosa* Detected or not detected / 100 mL	Standard Methods for the Examination of Water and Wastewater, APHA, AWWA & WEF, 24th ed., 2023, part 9213 E
		- ปริมาณน้ำมันและไขมัน 3.0 mg/L ถึง 50.0 mg/L	Standard Methods for the Examination of Water and Wastewater, APHA, AWWA & WEF, 24th ed., 2023, part 5520 D

ที่ อว 0303/6434

ขอบข่ายการรับรองความสามารถห้องปฏิบัติการทดสอบ

ชื่อห้องปฏิบัติการ : ห้องปฏิบัติการ บริษัท เทสท์ เทค จำกัด

สถานที่ตั้ง : เลขที่ 30, 32 ซอยพระรามที่ 2 ซอย 63 ถนนพระรามที่ 2 แขวงแสมดำ เขตบางขุนเทียน กรุงเทพมหานคร 10150

หมายเลขการรับรองระบบงานที่ : ทดสอบ - 0001

สถานะของห้องปฏิบัติการ : ☑ ถาวร ☐ นอกสถานที่ ☐ ชั่วคราว ☐ เคลื่อนที่

ลำดับที่	วัสดุ / ผลิตภัณฑ์ที่ทดสอบ	รายการที่ทดสอบ / ช่วงของการทดสอบ	วิธีทดสอบ / เทคนิคที่ใช้
1 (ต่อ)	น้ำ	- *Legionella* spp. cfu/L Detected or not detected / L	ISO 11731 : 2017
		- *Legionella pneumophila* cfu/L Detected or not detected / L	
		- *Salmonella* spp. Detected or not detected / 100 mL	ISO 19250 : 2010
		- *Staphylococcus aureus* Detected or not detected / 100 mL	In - house method : TE-11 based on Standard Methods for the Examination of Water and Wastewater, APHA, AWWA & WEF, 24th ed., 2023, part 9213 B

ม.9/20

MM-E06

ขอบข่ายการรับรองความสามารถห้องปฏิบัติการทดสอบ

ชื่อห้องปฏิบัติการ : ห้องปฏิบัติการ บริษัท เทสท์ เทค จำกัด

สถานที่ตั้ง : เลขที่ 30, 32 ซอยพระรามที่ 2 ซอย 63 ถนนพระรามที่ 2 แขวงแสมดำ เขตบางขุนเทียน กรุงเทพมหานคร 10150

หมายเลขการรับรองระบบงานที่ : ทดสอบ - 0001

สถานะของห้องปฏิบัติการ : ☑ ถาวร ☐ นอกสถานที่ ☐ ชั่วคราว ☐ เคลื่อนที่

ลำดับที่	วัสดุ / ผลิตภัณฑ์ที่ทดสอบ	รายการที่ทดสอบ / ช่วงของการทดสอบ	วิธีทดสอบ / เทคนิคที่ใช้
1 (ต่อ)	น้ำ	- ไนโตรเจนในรูป ที เค เอ็น 2.0 mg/L ถึง 200 mg/L	Standard Methods for the Examination of Water and Wastewater, APHA, AWWA & WEF, 24th ed., 2023, part 4500-N_{org} B
		- ฟลูออไรด์ 0.30 mg/L ถึง 1.40 mg/L	Standard Methods for the Examination of Water and Wastewater, APHA, AWWA & WEF, 24th ed., 2023, part 4500–F^- D
		- ฟลูออไรด์ 0.30 mg/L ถึง 5.00 mg/L	Standard Methods for the Examination of Water and Wastewater, APHA, AWWA & WEF, 24th ed., 2023, part 4500–F^- C

ออกครั้งแรก ณ วันที่ 7 กรกฎาคม 2547 ฉบับที่ 14

LA-F-30-9/21

กองบริหารและรับรองห้องปฏิบัติการ กรมวิทยาศาสตร์บริการ กระทรวงการอุดมศึกษา วิทยาศาสตร์ วิจัย และนวัตกรรม

ขอบข่ายการรับรองความสามารถห้องปฏิบัติการทดสอบ

ชื่อห้องปฏิบัติการ : ห้องปฏิบัติการ บริษัท เทสท์ เทค จำกัด

สถานที่ตั้ง : เลขที่ 30, 32 ซอยพระรามที่ 2 ซอย 63 ถนนพระรามที่ 2 แขวงแสมดำ เขตบางขุนเทียน กรุงเทพมหานคร 10150

หมายเลขการรับรองระบบงานที่ : ทดสอบ - 0001

สถานะของห้องปฏิบัติการ : ☑ ถาวร ☐ นอกสถานที่ ☐ ชั่วคราว ☐ เคลื่อนที่

ลำดับที่	วัสดุ / ผลิตภัณฑ์ที่ทดสอบ	รายการที่ทดสอบ / ช่วงของการทดสอบ	วิธีทดสอบ / เทคนิคที่ใช้
1 (ต่อ)	น้ำ	- ปริมาณน้ำมันและไขมัน 3.0 mg/L ถึง 50.0 mg/L	Standard Methods for the Examination of Water and Wastewater, APHA, AWWA & WEF, 24th ed., 2023, part 5520 B
		- ไนเตรทในรูปไนโตรเจน 0.05 mg/L ถึง 10.00 mg/L	Standard Methods for the Examination of Water and Wastewater, APHA, AWWA & WEF, 24th ed., 2023, part 4500-NO_3^- E
		- ไนเตรท 0.22 mg/L ถึง 44.3 mg/L	
		- ไนไตรท์ในรูปไนโตรเจน 0.02 mg/L ถึง 3.00 mg/L	Standard Methods for the Examination of Water and Wastewater, APHA, AWWA & WEF, 24th ed., 2023, part 4500-NO_2^- B
		- ไนไตรท์ 0.07 mg/L ถึง 10.00 mg/L	

ออกครั้งแรก ณ วันที่ 7 กรกฎาคม 2547 ฉบับที่ 14

กองบริหารและรับรองห้องปฏิบัติการ กรมวิทยาศาสตร์บริการ กระทรวงการอุดมศึกษา วิทยาศาสตร์ วิจัย และนวัตกรรม

MM-E06

ขอบข่ายการรับรองความสามารถห้องปฏิบัติการทดสอบ

ชื่อห้องปฏิบัติการ : ห้องปฏิบัติการ บริษัท เทสท์ เทค จำกัด

สถานที่ตั้ง : เลขที่ 30, 32 ซอยพระรามที่ 2 ซอย 63 ถนนพระรามที่ 2 แขวงแสมดำ เขตบางขุนเทียน กรุงเทพมหานคร 10150

หมายเลขการรับรองระบบงานที่ : ทดสอบ - 0001

สถานะของห้องปฏิบัติการ : ☑ ถาวร ☐ นอกสถานที่ ☐ ชั่วคราว ☐ เคลื่อนที่

ลำดับที่	วัสดุ / ผลิตภัณฑ์ที่ทดสอบ	รายการที่ทดสอบ / ช่วงของการทดสอบ	วิธีทดสอบ / เทคนิคที่ใช้
1 (ต่อ)	น้ำ	- ซิลิกา 0.10 mg/L ถึง 10.00 mg/L	Standard Methods for the Examination of Water and Wastewater, APHA, AWWA & WEF, 24th ed., 2023, part 4500–SiO_2 C
		- เหล็ก 0.10 mg/L ถึง 1.50 mg/L	Standard Methods for the Examination of Water and Wastewater, APHA, AWWA & WEF, 24th ed., 2023, part 3500–Fe B
		- แมงกานีส 0.04 mg/L ถึง 2.00 mg/L	Standard Methods for the Examination of Water and Wastewater, APHA, AWWA & WEF, 24th ed., 2023, part 3500–Mn B

ขอบข่ายการรับรองความสามารถห้องปฏิบัติการทดสอบ

ชื่อห้องปฏิบัติการ : ห้องปฏิบัติการ บริษัท เทสท์ เทค จำกัด

สถานที่ตั้ง : เลขที่ 30, 32 ซอยพระรามที่ 2 ซอย 63 ถนนพระรามที่ 2 แขวงแสมดำ เขตบางขุนเทียน กรุงเทพมหานคร 10150

หมายเลขการรับรองระบบงานที่ : ทดสอบ - 0001

สถานะของห้องปฏิบัติการ : ☑ ถาวร ☐ นอกสถานที่ ☐ ชั่วคราว ☐ เคลื่อนที่

ลำดับที่	วัสดุ / ผลิตภัณฑ์ที่ทดสอบ	รายการที่ทดสอบ / ช่วงของการทดสอบ	วิธีทดสอบ / เทคนิคที่ใช้
1 (ต่อ)	น้ำ	- บีโอดี 2.0 mg/L ถึง 2 000 mg/L	Standard Methods for the Examination of Water and Wastewater, APHA, AWWA & WEF, 24th ed., 2023, part 5210 B, part 4500–O G
		- บีโอดี 2.0 mg/L ถึง 2 000 mg/L	Standard Methods for the Examination of Water and Wastewater, APHA, AWWA & WEF, 24th ed., 2023, part 5210 B, part 4500–O C
		- ซัลเฟต 5.00 mg/L ถึง 200 mg/L	In – house Method : TE-34 based on Standard Methods for the Examination of Water and Wastewater, APHA, AWWA & WEF, 24th ed., 2023, part 4500–SO_4^{2-} E

MM-E06

ขอบข่ายการรับรองความสามารถห้องปฏิบัติการทดสอบ

ชื่อห้องปฏิบัติการ : ห้องปฏิบัติการ บริษัท เทสท์ เทค จำกัด

สถานที่ตั้ง : เลขที่ 30, 32 ซอยพระรามที่ 2 ซอย 63 ถนนพระรามที่ 2 แขวงแสมดำ เขตบางขุนเทียน กรุงเทพมหานคร 10150

หมายเลขการรับรองระบบงานที่ : ทดสอบ - 0001

สถานะของห้องปฏิบัติการ : ☑ ถาวร ☐ นอกสถานที่ ☐ ชั่วคราว ☐ เคลื่อนที่

ลำดับที่	วัสดุ / ผลิตภัณฑ์ที่ทดสอบ	รายการที่ทดสอบ / ช่วงของการทดสอบ	วิธีทดสอบ / เทคนิคที่ใช้
2 (ต่อ)	น้ำเสีย	- ซีโอดี 40 mg/L ถึง 2 000 mg/L	Standard Methods for the Examination of Water and Wastewater, APHA, AWWA & WEF, 24th ed., 2023, part 5220 C
		- ความเป็นกรด-ด่าง 4.0 ถึง 9.0	Standard Methods for the Examination of Water and Wastewater, APHA, AWWA & WEF, 24th ed., 2023, part 4500-H^+B
		- ความขุ่น 0.50 NTU ถึง 1 000 NTU	Standard Methods for the Examination of Water and Wastewater, APHA, AWWA & WEF, 24th ed., 2023, part 2130 B

ออกครั้งแรก ณ วันที่ 7 กรกฎาคม 2547 ฉบับที่ 14

น.9/23

ขอบข่ายการรับรองความสามารถห้องปฏิบัติการทดสอบ

ชื่อห้องปฏิบัติการ : ห้องปฏิบัติการ บริษัท เทสท์ เทค จำกัด

สถานที่ตั้ง : เลขที่ 30, 32 ซอยพระรามที่ 2 ซอย 63 ถนนพระรามที่ 2 แขวงแสมดำ เขตบางขุนเทียน กรุงเทพมหานคร 10150

หมายเลขการรับรองระบบงานที่ : ทดสอบ - 0001

สถานะของห้องปฏิบัติการ : ☑ ถาวร ☐ นอกสถานที่ ☐ ชั่วคราว ☐ เคลื่อนที่

ลำดับที่	วัสดุ / ผลิตภัณฑ์ที่ทดสอบ	รายการที่ทดสอบ / ช่วงของการทดสอบ	วิธีทดสอบ / เทคนิคที่ใช้
2	น้ำเสีย	- สารแขวนลอยทั้งหมด ที่อุณหภูมิ 103 °C ถึง 105 °C 20 mg/L ถึง 5 000 mg/L	Standard Methods for the Examination of Water and Wastewater, APHA, AWWA & WEF, 24th ed., 2023, part 2540 D
		- สารที่ละลายได้ทั้งหมด ที่อุณหภูมิ 180 °C 25 mg/L ถึง 8 000 mg/L	Standard Methods for the Examination of Water and Wastewater, APHA, AWWA & WEF, 24th ed., 2023, part 2540 C
		- สารที่ละลายได้ทั้งหมด ที่อุณหภูมิ 103 °C ถึง 105 °C 25 mg/L ถึง 8 000 mg/L	In - house method : TE-24 based on Standard Methods for the Examination of Water and Wastewater, APHA, AWWA & WEF, 24th ed., 2023, part 2540 C

ออกครั้งแรก ณ วันที่ 7 กรกฎาคม 2547 ฉบับที่ 14

MM-E06

ขอบข่ายการรับรองความสามารถห้องปฏิบัติการทดสอบ

ชื่อห้องปฏิบัติการ : ห้องปฏิบัติการ บริษัท เทสท์ เทค จำกัด

สถานที่ตั้ง : เลขที่ 30, 32 ซอยพระรามที่ 2 ซอย 63 ถนนพระรามที่ 2 แขวงแสมดำ เขตบางขุนเทียน กรุงเทพมหานคร 10150

หมายเลขการรับรองระบบงานที่ : ทดสอบ - 0001

สถานะของห้องปฏิบัติการ : ☑ ถาวร ☐ นอกสถานที่ ☐ ชั่วคราว ☐ เคลื่อนที่

ลำดับที่	วัสดุ / ผลิตภัณฑ์ที่ทดสอบ	รายการที่ทดสอบ / ช่วงของการทดสอบ	วิธีทดสอบ / เทคนิคที่ใช้
2 (ต่อ)	น้ำเสีย	- สี 5 ADMI ถึง 300 ADMI	Standard Methods for the Examination of Water and Wastewater, APHA, AWWA & WEF, 24th ed., 2023, part 2120 F
		- แคดเมียม 0.10 mg/L ถึง 1.00 mg/L - ทองแดง 0.10 mg/L ถึง 4.00 mg/L - สังกะสี 0.10 mg/L ถึง 2.00 mg/L - แมงกานีส 0.10 mg/L ถึง 2.00 mg/L - เหล็ก 0.10 mg/L ถึง 2.00 mg/L	Standard Methods for the Examination of Water and Wastewater, APHA, AWWA & WEF, 24th ed., 2023, part 3111 B, 3030 E

ขอบข่ายการรับรองความสามารถห้องปฏิบัติการทดสอบ

ชื่อห้องปฏิบัติการ : ห้องปฏิบัติการ บริษัท เทสท์ เทค จำกัด

สถานที่ตั้ง : เลขที่ 30, 32 ซอยพระรามที่ 2 ซอย 63 ถนนพระรามที่ 2 แขวงแสมดำ เขตบางขุนเทียน กรุงเทพมหานคร 10150

หมายเลขการรับรองระบบงานที่ : ทดสอบ - 0001

สถานะของห้องปฏิบัติการ : ☑ ถาวร ☐ นอกสถานที่ ☐ ชั่วคราว ☐ เคลื่อนที่

ลำดับที่	วัสดุ / ผลิตภัณฑ์ที่ทดสอบ	รายการที่ทดสอบ / ช่วงของการทดสอบ	วิธีทดสอบ / เทคนิคที่ใช้
2 (ต่อ)	น้ำเสีย	- สภาพนำไฟฟ้า 100 µS/cm ถึง 5 000 µS/cm	Standard Methods for the Examination of Water and Wastewater, APHA, AWWA & WEF, 24th ed., 2023, part 2510 B
		- ไซยาไนด์ 0.005 mg/L ถึง 0.200 mg/L	Standard Methods for the Examination of Water and Wastewater, APHA, AWWA & WEF, 24th ed., 2023, part 4500-CN⁻C and E
		- สารลดแรงตึงผิว (คำนวณเป็น LAS) 0.10 mg/L ถึง 30.00 mg/L	Standard Methods for the Examination of Water and Wastewater, APHA, AWWA & WEF, 24th ed., 2023, part 5540 C

MM-E06

ขอบข่ายการรับรองความสามารถห้องปฏิบัติการทดสอบ

ชื่อห้องปฏิบัติการ : ห้องปฏิบัติการ บริษัท เทสท์ เทค จำกัด

สถานที่ตั้ง : เลขที่ 30, 32 ซอยพระรามที่ 2 ซอย 63 ถนนพระรามที่ 2 แขวงแสมดำ เขตบางขุนเทียน กรุงเทพมหานคร 10150

หมายเลขการรับรองระบบงานที่ : ทดสอบ - 0001

สถานะของห้องปฏิบัติการ : ☑ ถาวร ☐ นอกสถานที่ ☐ ชั่วคราว ☐ เคลื่อนที่

ลำดับที่	วัสดุ / ผลิตภัณฑ์ที่ทดสอบ	รายการที่ทดสอบ / ช่วงของการทดสอบ	วิธีทดสอบ / เทคนิคที่ใช้
2 (ต่อ)	น้ำเสีย	- ปรอท 0.0010 mg/L ถึง 0.0500 mg/L	Standard Methods for the Examination of Water and Wastewater, APHA, AWWA & WEF, 24th ed., 2023, part 3112 B
		- สารหนู 0.0020 mg/L ถึง 0.0300 mg/L - ซีลีเนียม 0.0005 mg/L ถึง 0.0500 mg/L	Standard Methods for the Examination of Water and Wastewater, APHA, AWWA & WEF, 24th ed., 2023, part 3114 C, B
		- ปริมาณน้ำมันและไขมัน 3.0 mg/L ถึง 50.0 mg/L	Standard Methods for the Examination of Water and Wastewater, APHA, AWWA & WEF, 24th ed., 2023, part 5520 D

ออกครั้งแรก ณ วันที่ 7 กรกฎาคม 2547 ฉบับที่ 14

น.9/25

ที่ อว 0303/6434

ขอบข่ายการรับรองความสามารถห้องปฏิบัติการทดสอบ

ชื่อห้องปฏิบัติการ : ห้องปฏิบัติการ บริษัท เทสท์ เทค จำกัด

สถานที่ตั้ง : เลขที่ 30, 32 ซอยพระรามที่ 2 ซอย 63 ถนนพระรามที่ 2 แขวงแสมดำ เขตบางขุนเทียน กรุงเทพมหานคร 10150

หมายเลขการรับรองระบบงานที่ : ทดสอบ - 0001

สถานะของห้องปฏิบัติการ : ☑ ถาวร ☐ นอกสถานที่ ☐ ชั่วคราว ☐ เคลื่อนที่

ลำดับที่	วัสดุ / ผลิตภัณฑ์ที่ทดสอบ	รายการที่ทดสอบ / ช่วงของการทดสอบ	วิธีทดสอบ / เทคนิคที่ใช้
2 (ต่อ)	น้ำเสีย	- แบเรียม 0.02 mg/L ถึง 2.00 mg/L - แคดเมียม 0.02 mg/L ถึง 2.00 mg/L - โครเมียมทั้งหมด 0.02 mg/L ถึง 2.00 mg/L - ทองแดง 0.02 mg/L ถึง 2.00 mg/L - แมงกานีส 0.02 mg/L ถึง 2.00 mg/L - นิกเกิล 0.02 mg/L ถึง 2.00 mg/L - ตะกั่ว 0.02 mg/L ถึง 2.00 mg/L	Standard Methods for the Examination of Water and Wastewater, APHA, AWWA & WEF, 24th ed., 2023, part 3120 B, 3030 F

ออกครั้งแรก ณ วันที่ 7 กรกฎาคม 2547 ฉบับที่ 14

กองบริหารและรับรองห้องปฏิบัติการ กรมวิทยาศาสตร์บริการ กระทรวงการอุดมศึกษา วิทยาศาสตร์ วิจัย และนวัตกรรม

MM-E06

ขอบข่ายการรับรองความสามารถห้องปฏิบัติการทดสอบ

ชื่อห้องปฏิบัติการ : ห้องปฏิบัติการ บริษัท เทสท์ เทค จำกัด

สถานที่ตั้ง : เลขที่ 30, 32 ซอยพระรามที่ 2 ซอย 63 ถนนพระรามที่ 2 แขวงแสมดำ เขตบางขุนเทียน กรุงเทพมหานคร 10150

หมายเลขการรับรองระบบงานที่ : ทดสอบ - 0001

สถานะของห้องปฏิบัติการ : ☑ ถาวร ☐ นอกสถานที่ ☐ ชั่วคราว ☐ เคลื่อนที่

ลำดับที่	วัสดุ / ผลิตภัณฑ์ที่ทดสอบ	รายการที่ทดสอบ / ช่วงของการทดสอบ	วิธีทดสอบ / เทคนิคที่ใช้
2 (ต่อ)	น้ำเสีย	- ไนโตรเจนในรูป ที เค เอ็น 2.0 mg/L ถึง 200 mg/L	Standard Methods for the Examination of Water and Wastewater, APHA, AWWA & WEF, 24th ed., 2023, part 4500-N_{org} B
		- บีโอดี 2.0 mg/L ถึง 2 000 mg/L	Standard Methods for the Examination of Water and Wastewater, APHA, AWWA & WEF, 24th ed., 2023, part 5210 B, part 4500–O G
		- บีโอดี 2.0 mg/L ถึง 2 000 mg/L	Standard Methods for the Examination of Water and Wastewater, APHA, AWWA & WEF, 24th ed., 2023, part 5210 B, part 4500–O C

ออกครั้งแรก ณ วันที่ 7 กรกฎาคม 2547 ฉบับที่ 14

น.9/26

ขอบข่ายการรับรองความสามารถห้องปฏิบัติการทดสอบ

ชื่อห้องปฏิบัติการ : ห้องปฏิบัติการ บริษัท เทสท์ เทค จำกัด

สถานที่ตั้ง : เลขที่ 30, 32 ซอยพระรามที่ 2 ซอย 63 ถนนพระรามที่ 2 แขวงแสมดำ เขตบางขุนเทียน กรุงเทพมหานคร 10150

หมายเลขการรับรองระบบงานที่ : ทดสอบ - 0001

สถานะของห้องปฏิบัติการ : ☑ ถาวร ☐ นอกสถานที่ ☐ ชั่วคราว ☐ เคลื่อนที่

ลำดับที่	วัสดุ / ผลิตภัณฑ์ที่ทดสอบ	รายการที่ทดสอบ / ช่วงของการทดสอบ	วิธีทดสอบ / เทคนิคที่ใช้
2 (ต่อ)	น้ำเสีย	- ปริมาณน้ำมันและไขมัน 3.0 mg/L ถึง 50.0 mg/L	Standard Methods for the Examination of Water and Wastewater, APHA, AWWA & WEF, 24th ed., 2023, part 5520 B
		- ไนเตรทในรูปไนโตรเจน 0.05 mg/L ถึง 10.00 mg/L	Standard Methods for the Examination of Water and Wastewater, APHA, AWWA & WEF, 24th ed., 2023, part 4500-NO_3^- E
		- ไนเตรท 0.22 mg/L ถึง 44.3 mg/L	
		- ไนไตรท์ในรูปไนโตรเจน 0.02 mg/L ถึง 3.00 mg/L	Standard Methods for the Examination of Water and Wastewater, APHA, AWWA & WEF, 24th ed., 2023, part 4500-NO_2^- B
		- ไนไตรท์ 0.07 mg/L ถึง 10.00 mg/L	

ออกครั้งแรก ณ วันที่ 7 กรกฎาคม 2547 ฉบับที่ 14

กองบริหารและรับรองห้องปฏิบัติการ กรมวิทยาศาสตร์บริการ กระทรวงการอุดมศึกษา วิทยาศาสตร์ วิจัย และนวัตกรรม

MM-E06

ขอบข่ายการรับรองความสามารถห้องปฏิบัติการทดสอบ

ชื่อห้องปฏิบัติการ : ห้องปฏิบัติการ บริษัท เทสท์ เทค จำกัด

สถานที่ตั้ง : เลขที่ 30, 32 ซอยพระรามที่ 2 ซอย 63 ถนนพระรามที่ 2 แขวงแสมดำ เขตบางขุนเทียน กรุงเทพมหานคร 10150

หมายเลขการรับรองระบบงานที่ : ทดสอบ - 0001

สถานะของห้องปฏิบัติการ : ☑ ถาวร ☐ นอกสถานที่ ☐ ชั่วคราว ☐ เคลื่อนที่

ลำดับที่	วัสดุ / ผลิตภัณฑ์ที่ทดสอบ	รายการที่ทดสอบ / ช่วงของการทดสอบ	วิธีทดสอบ / เทคนิคที่ใช้
3 (ต่อ)	น้ำสระว่ายน้ำ	- *Pseudomonas aeruginosa* Detected or not detected / 100 mL	Standard Methods for the Examination of Water and Wastewater, APHA, AWWA & WEF, 24th ed., 2023, part 9213 E

ออกให้ ณ วันที่ : 19 เมษายน 2566

ลงชื่อ : [redacted]

นักวิทยาศาสตร์ชำนาญการพิเศษ

รักษาราชการแทน ผู้อำนวยการกองบริหารและรับรองห้องปฏิบัติการ

ออกครั้งแรก ณ วันที่ 7 กรกฎาคม 2547 ฉบับที่ 14

ม.9/27

ขอบข่ายการรับรองความสามารถห้องปฏิบัติการทดสอบ

ชื่อห้องปฏิบัติการ : ห้องปฏิบัติการ บริษัท เทสท์ เทค จำกัด

สถานที่ตั้ง : เลขที่ 30, 32 ซอยพระรามที่ 2 ซอย 63 ถนนพระรามที่ 2 แขวงแสมดำ เขตบางขุนเทียน กรุงเทพมหานคร 10150

หมายเลขการรับรองระบบงานที่ : ทดสอบ - 0001

สถานะของห้องปฏิบัติการ : ☑ ถาวร ☐ นอกสถานที่ ☐ ชั่วคราว ☐ เคลื่อนที่

ลำดับที่	วัสดุ / ผลิตภัณฑ์ที่ทดสอบ	รายการที่ทดสอบ / ช่วงของการทดสอบ	วิธีทดสอบ / เทคนิคที่ใช้
2 (ต่อ)	น้ำเสีย	- ฟลูออไรด์ 0.30 mg/L ถึง 1.40 mg/L	Standard Methods for the Examination of Water and Wastewater, APHA, AWWA & WEF, 24th ed., 2023, part 4500–F^- D
		- ฟลูออไรด์ 0.30 mg/L ถึง 5.00 mg/L	Standard Methods for the Examination of Water and Wastewater, APHA, AWWA & WEF, 24th ed., 2023, part 4500–F^- C
3	น้ำสระว่ายน้ำ	- *Staphylococcus aureus* Detected or not detected / 100 mL	Standard Methods for the Examination of Water and Wastewater, APHA, AWWA & WEF, 24th ed., 2023, part 9213 B

ออกครั้งแรก ณ วันที่ 7 กรกฎาคม 2547 ฉบับที่ 14

MM-E06

ห้องปฏิบัติการ บริษัท เทสท์ เทค จำกัด ได้รับการรับรองความสามารถในการทดสอบอาหาร ดังรายการต่อไปนี้

ลำดับ	ชนิดผลิตภัณฑ์/ตัวอย่าง	รายการทดสอบ	วิธีทดสอบ
1.	● น้ำบริโภค - น้ำดื่ม - น้ำบริโภคภาชนะบรรจุปิดสนิท ● น้ำอุปโภค - น้ำบาดาล - น้ำประปา - น้ำปราศจากไอออน - น้ำอาร์โอ - น้ำอ่อน - น้ำคูลลิ่ง - น้ำหล่อเย็น - น้ำในหม้อน้ำ	1. Total Solid	Standard Methods for the Examination of Water and Wastewater, APHA, AWWA, WEF, 23rd ed., 2017. Part 2540 B
		2. Chloride	Standard Methods for the Examination of Water and Wastewater APHA, AWWA, WEF, 23rd ed., 2017. Part 4500-Cl^- B
		3. Total Hardness as $CaCO_3$	Standard Methods for the Examination of Water and Wastewater APHA, AWWA, WEF, 23rd ed., 2017. Part 2340 C
		4. Total Plate Count (CFU) 5. Total Bacteria Count (CFU)	Standard Methods for the Examination of Water and Wastewater, APHA, AWWA, WEF, 23rd ed., 2017. Part 9215 B
		6. Total Coliform bacteria (MPN)	Standard Methods for the Examination of Water and Wastewater, APHA, AWWA, WEF, 23rd ed., 2017. Part 9221 B
		7. *Escherichia coli* (Detected or not detected, MPN)	Standard Methods for the Examination of Water and Wastewater, APHA, AWWA, WEF, 23rd ed., 2017. Part 9221 F
2.	● น้ำบริโภค - น้ำดื่ม	8. Iron 9. Manganese	Standard Methods for the Examination of Water and Wastewater, APHA, AWWA, WEF, 23rd ed., 2017. Part 3111 B

สำนักมาตรฐานห้องปฏิบัติการ

แก้ไขครั้งที่ 00

วันที่แก้ไข 23 กันยายน 2565

หน้า 1 ของทั้งหมด 1 หน้า

หมายเลขทะเบียน 1201/54

ให้ไว้ ณ วันที่ 26 พฤศจิกายน 2565

ถึงวันที่ 25 พฤศจิกายน 2569

ตรวจสอบความถูกต้องโดย หัวหน้ากลุ่มรับรองห้อง [redacted]

น.9/28

QUALITY ASSURANCE Q DMSc

สำนักมาตรฐานห้องปฏิบัติการ
กระทรวงสาธารณสุข

หนังสือฉบับนี้ให้ไว้เพื่อแสดงว่า

ห้องปฏิบัติการ

บริษัท เทสท์ เทค จำกัด

เลขที่ 30, 32 ซอยพระรามที่ 2 ซอย 63 ถนนพระรามที่ 2
แขวงแสมดำ เขตบางขุนเทียน กรุงเทพมหานคร 10150

ได้รับการขึ้นทะเบียนเป็นห้องปฏิบัติการที่ผ่านการรับรองความสามารถ
ตามมาตรฐาน ISO/IEC 17025 : 2017 และข้อกำหนดและเงื่อนไขการรับรองความสามารถ
ห้องปฏิบัติการทดสอบด้านการแพทย์และสาธารณสุขของสำนักมาตรฐานห้องปฏิบัติการ
ตามรายการและวิธีทดสอบที่กำหนดในเอกสารแนบท้ายในด้าน

การทดสอบอาหาร

[redacted]

ผู้อำนวยการสำนักมาตรฐานห้องปฏิบัติการ

ให้ไว้ ณ วันที่ 26 พฤศจิกายน 2565

ถึงวันที่ 25 พฤศจิกายน 2569

หมายเลขทะเบียน 1201/54