

# เอกสารแนบ

# เอกสารแนบ 1

สำเนาหนังสือแจ้งผลการพิจารณารายงานการ  
เปลี่ยนแปลงรายละเอียดโครงการ



ที่ ทส ๑๐๑๐.๒/ ๑ ๙ ๑ ๓ ๐

สำนักงานนโยบายและแผน  
ทรัพยากรธรรมชาติและสิ่งแวดล้อม  
๑๑๘/๑ อาคารทิปโก้ ๒ ถนนพระรามที่ ๖  
แขวงพญาไท เขตพญาไท กรุงเทพฯ ๑๐๔๐๐

๑ ๙ ธันวาคม ๒๕๖๔

เรื่อง แจ้งผลการพิจารณารายงานการเปลี่ยนแปลงรายละเอียดโครงการในรายงานการประเมินผลกระทบ  
สิ่งแวดล้อม โครงการทำเหมืองชนิดแร่หินอุตสาหกรรมชนิดหินปูนและชนิดหินแอนดีไซต์ เพื่ออุตสาหกรรม  
ก่อสร้าง ของนายสมจิตร ครองสติ (ห้างหุ้นส่วนจำกัด ภัจจศีลา รับช่วงการทำเหมือง) ประทานบัตรที่  
๓๐๙๙๒/๑๖๑๑๐

เรียน หัวหน้าผู้จัดการห้างหุ้นส่วนจำกัด ภัจจศีลา

สิ่งที่ส่งมาด้วย ๑. สำเนาหนังสือบริษัท เอ บี อี เอ็น เอ็นจีเนียริง คอนซัลแตนท์ จำกัด ที่ E192/10/2564  
ลงวันที่ ๒๘ ตุลาคม ๒๕๖๔

๒. มาตรการป้องกันและแก้ไขผลกระทบสิ่งแวดล้อมและมาตรการติดตามตรวจสอบผลกระทบ  
สิ่งแวดล้อม ที่โครงการทำเหมืองชนิดแร่หินอุตสาหกรรมชนิดหินปูนและชนิดหินแอนดีไซต์  
เพื่ออุตสาหกรรมก่อสร้าง ของนายสมจิตร ครองสติ (ห้างหุ้นส่วนจำกัด ภัจจศีลา รับช่วง  
การทำเหมือง) ประทานบัตรที่ ๓๐๙๙๒/๑๖๑๑๐ ตั้งอยู่ที่ ตำบลกองดิน อำเภอแกลง  
จังหวัดระยอง ต้องยึดถือปฏิบัติอย่างเคร่งครัด

ตามที่ ห้างหุ้นส่วนจำกัด ภัจจศีลา ได้มอบอำนาจให้บริษัท เอ บี อี เอ็น เอ็นจีเนียริง คอนซัลแตนท์  
จำกัด จัดทำและเสนอรายงานการเปลี่ยนแปลงรายละเอียดโครงการในรายงานการประเมินผลกระทบสิ่งแวดล้อม  
โครงการทำเหมืองชนิดแร่หินอุตสาหกรรมชนิดหินปูนและชนิดหินแอนดีไซต์ เพื่ออุตสาหกรรมก่อสร้าง  
ของนายสมจิตร ครองสติ (ห้างหุ้นส่วนจำกัด ภัจจศีลา รับช่วงการทำเหมือง) ประทานบัตรที่ ๓๐๙๙๒/๑๖๑๑๐  
ตั้งอยู่ที่ ตำบลกองดิน อำเภอแกลง จังหวัดระยอง ให้สำนักงานนโยบายและแผนทรัพยากรธรรมชาติและสิ่งแวดล้อม  
ดำเนินการตามขั้นตอนการพิจารณารายงาน รายละเอียดตามสิ่งที่ส่งมาด้วย ๑

สำนักงานนโยบายและแผนทรัพยากรธรรมชาติและสิ่งแวดล้อม ได้เสนอรายงานการเปลี่ยนแปลง  
รายละเอียดโครงการในรายงานการประเมินผลกระทบสิ่งแวดล้อมโครงการฯ ดังกล่าว ให้คณะกรรมการ  
ผู้ชำนาญการพิจารณารายงานการประเมินผลกระทบสิ่งแวดล้อมโครงการเหมืองแร่ พิจารณาในการประชุม  
ครั้งที่ ๗/๒๕๖๔ เมื่อวันที่ ๘ ธันวาคม ๒๕๖๔ คณะกรรมการผู้ชำนาญการฯ มีมติให้ความเห็นชอบ  
รายงานการเปลี่ยนแปลงรายละเอียดโครงการในรายงานการประเมินผลกระทบสิ่งแวดล้อมโครงการทำเหมือง  
ชนิดแร่หินอุตสาหกรรมชนิดหินปูนและชนิดหินแอนดีไซต์ เพื่ออุตสาหกรรมก่อสร้าง ของนายสมจิตร ครองสติ

(ห้างหุ้นส่วน...

(ห้างหุ้นส่วนจำกัด ภัจจุฑิลา รับช่วงการทำเหมือง) ประทานบัตรที่ ๓๐๙๙๒/๑๖๑๑๐ ตั้งอยู่ที่ ตำบลกองดิน อำเภอแกลง จังหวัดระยอง โดยให้ปฏิบัติตามมาตรการป้องกันและแก้ไขผลกระทบสิ่งแวดล้อมและมาตรการติดตามตรวจสอบผลกระทบสิ่งแวดล้อมอย่างเคร่งครัด รายละเอียดตามสิ่งที่ส่งมาด้วย ๒ และให้ประสานบริษัทที่ปรึกษาเพื่อจัดทำรายงานการเปลี่ยนแปลงรายละเอียดโครงการในรายงานการประเมินผลกระทบสิ่งแวดล้อมโครงการฯ ที่ได้รวบรวมรายละเอียดข้อมูลทั้งหมดเรียงตามลำดับการพิจารณา จำนวน ๑ ฉบับ และรายงานฉบับสมบูรณ์ที่ได้แก้ไขเพิ่มเติมตามที่คณะกรรมการผู้ชำนาญการฯ กำหนดแล้ว จำนวน ๑ ฉบับ พร้อมทั้งจัดทำแผ่นบันทึกข้อมูลในรูปแบบ Portable Document Format (PDF File) จำนวน ๑ แผ่น และ ๘ แผ่น ตามลำดับเสนอต่อสำนักงานนโยบายฯ ภายในเวลา ๔๕ วัน นับจากวันที่ได้รับแจ้งผลการพิจารณา เพื่อใช้เป็นเอกสารอ้างอิงและส่งให้หน่วยงานที่เกี่ยวข้องต่อไป และหากได้รับอนุญาตโครงการแล้วขอความร่วมมือส่งสำเนาใบอนุญาต พร้อมเงื่อนไขให้สำนักงานนโยบายฯ ทราบด้วย ทั้งนี้ สำนักงานนโยบายฯ ได้มีหนังสือแจ้งบริษัท เอ บี อี เอ็น เอ็นจิเนียริง คอนซัลแตนท์ จำกัด เพื่อดำเนินการในส่วนที่เกี่ยวข้องต่อไปด้วยแล้ว

จึงเรียนมาเพื่อโปรดพิจารณา

ขอแสดงความนับถือ



(นายพิรุณ สัยยะสิทธิ์พานิช)

เลขาธิการ

สำนักงานนโยบายและแผนทรัพยากรธรรมชาติและสิ่งแวดล้อม

กองวิเคราะห์ผลกระทบสิ่งแวดล้อม

โทร. ๐ ๒๒๖๕ ๖๕๐๐ ต่อ ๖๗๘๙

โทรสาร ๐ ๒๒๖๕ ๖๖๑๖

ไปรษณีย์อิเล็กทรอนิกส์ sarabun@onep.go.th



# เอกสารแนบ 2

สำเนาประธานบัตร

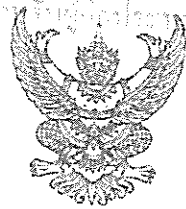

ประทานบัตร

เลขที่..... ๓๐๕๕๒ / ๓๒๑๓๐.....  
 ครอบครองที่ดิน..... นายสมจิตร ..ครองสติ..... อายุ..... ปี สัญชาติ ไทย.....  
 ..... ๑๐/๑๖..... ต.รอก/ชอย.....  
 ..... หมู่ที่..... ๘ ตำบล..... กองดิน.....  
 อำเภอ..... แกลง..... จังหวัด..... ระยอง.....  
 เพื่อให้ทำเหมือง (บนบก/ในทะเล)..... บนบก.....  
 ณ ตำบล..... กองดิน..... อำเภอ..... แกลง..... จังหวัด..... ระยอง.....  
 มีอายุ..... ๑๐..... ปี นับแต่วันที่..... ๒..... เดือน..... ตุลาคม..... พ.ศ. (๒๕๕๗)  
 และสิ้นอายุวันที่..... ๕..... เดือน..... ตุลาคม..... พ.ศ. (๒๕๖๗)  
 เป็นเนื้อที่..... ๒๘..... ไร่..... ๒..... งาน..... ๐๒..... ตารางวา

ภายในเขตที่กำหนดตามแผนที่แนบท้ายประทานบัตร โดยมีรายละเอียดกำหนดไว้ตามลำดับดังต่อไปนี้

- |     |  |                     |
|-----|--|---------------------|
| (1) | แผนที่แนบท้ายประทานบัตร  | แสดงไว้ในลำดับที่ 1 |
| (2) | เงื่อนไขการอนุญาตประทานบัตร  | แสดงไว้ในลำดับที่ 2 |
| (3) | แผนผังโครงการทำเหมือง  | แสดงไว้ในลำดับที่ 3 |
| (4) | มาตรการป้องกันและแก้ไขผลกระทบสิ่งแวดล้อม   | แสดงไว้ในลำดับที่ 4 |
| (5) | การชำระค่าธรรมเนียมเพื่อใช้เนื้อที่<br>ในการทำเหมืองประจำปี  | แสดงไว้ในลำดับที่ 5 |
| (6) | การเพิ่มเติมชนิดของแร่ที่จะทำเหมือง<br>การเปลี่ยนแปลงวิธีการทำเหมือง<br>แผนผังโครงการทำเหมืองและเงื่อนไข | แสดงไว้ในลำดับที่ 6 |
| (7) | บันทึกการค่ออายุประทานบัตร   | แสดงไว้ในลำดับที่ 7 |
| (8) | บันทึกการโอนประทานบัตร   | แสดงไว้ในลำดับที่ 8 |
| (9) | บันทึกการหยุดการทำเหมือง   | แสดงไว้ในลำดับที่ 9 |

ออกให้ ณ วันที่..... ๒..... เดือน..... ตุลาคม..... พ.ศ. (๒๕๕๗)



รัฐมนตรีว่าการกระทรวงอุตสาหกรรม

ประทับตราประจำตำแหน่ง

แผนที่แนบท้ายประทานบัตรที่.....๓๐๕๕๒.....เลขที่.....๑๖๑๐๐.....

คำขอที่.....๒ / ๒๕๕๒.....

ระวางที่ 5334 I

อ. 804400 เมตร  
น. 1417400 เมตร

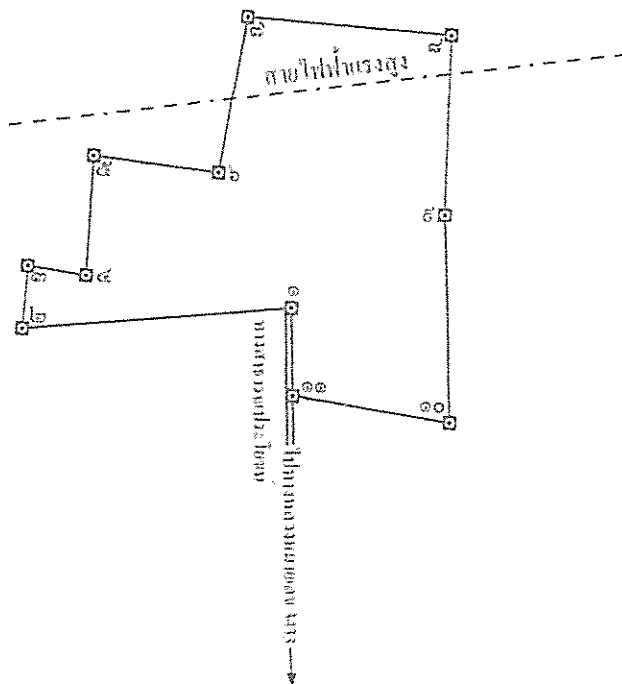

เนื้อที่.....๒๘.....ไร่.....๒.....งาน.....๐๒.....ตารางวา

มาตราส่วน.....๑:๕,๐๐๐.....

จากมุมหมายเลข.....๑.....ถึงมุมหมายเลข.....๒.....ทิศ.....๒๖๒.....องศา.....๑๓.....ลิปดา.....ระยะ.....๕๐.....๕๕๐๐.....วา

จากมุมหมายเลข.....๒.....ถึงมุมหมายเลข.....๓.....ทิศ.....๒.....องศา.....๐๕.....ลิปดา.....ระยะ.....๒๐.....๕๕๐๐.....วา

จากมุมหมายเลข.....๓.....ถึงมุมหมายเลข.....๔.....ทิศ.....๕๕.....องศา.....๕๕.....ลิปดา.....ระยะ.....๑๕.....๕๕๐๐.....วา

จากมุมหมายเลข.....๔.....ถึงมุมหมายเลข.....๕.....ทิศ..........องศา.....๔๓.....ลิปดา.....ระยะ.....๔๐.....๕๕๐๐.....วา

จากมุมหมายเลข.....๕.....ถึงมุมหมายเลข.....๖.....ทิศ.....๕๔.....องศา.....๑๘.....ลิปดา.....ระยะ.....๔๒.....๕๕๐๐.....วา

[illegible]

# เอกสารแนบ 3

สำเนาเอกสารรับช่วงการทำเหมือง



## ใบอนุญาตรับช่วงการทำเหมืองแร่

ใบอนุญาตที่ ๑/๒๕๖๐

ให้ ..... ห้างหุ้นส่วนจำกัด ภูจักรศิลป์ ..... อายุ ..... ปี สัญชาติ ..... ไทย .....  
อยู่บ้านเลขที่ ..... ๑๐๐ ..... ตรอก/ซอย ..... ถนน ..... หมู่ที่ .....  
ตำบล/แขวง ..... กองดิน ..... อำเภอ/เขต ..... แกลง ..... จังหวัด ..... ระยอง .....  
รับช่วงการทำเหมืองจาก ..... นายสมจิตร ครอบศิริ ..... อายุ ..... ปี สัญชาติ ..... ไทย .....  
อยู่บ้านเลขที่ ..... ๑๑/๑๖ ..... ตรอก/ซอย ..... ถนน ..... หมู่ที่ ..... ๘ .....  
ตำบล/แขวง ..... กองดิน ..... อำเภอ/เขต ..... แกลง ..... จังหวัด ..... ระยอง .....  
ผู้ถือประทานบัตรที่ ..... ๓๐๘๘๒/๑๖๓๑๐ .....  
ผู้ถือประทานบัตรชั่วคราว ตามคำขอประทานบัตรที่ .....  
ตำบล ..... กองดิน ..... อำเภอ ..... แกลง ..... จังหวัด ..... ระยอง .....  
ปรากฏตามแผนที่แนบท้ายใบอนุญาตฉบับนี้ เป็นเนื้อที่ ..... ๒๘ ..... ไร่ ..... ๒ ..... งาน ..... ๐๒ ..... ตารางวา  
และต้องปฏิบัติตามเงื่อนไขและวิธีการรายละเอียดแนบท้ายใบอนุญาตฉบับนี้

ใบอนุญาตฉบับนี้มีอายุ ..... ถึงวันที่ ๘ ตุลาคม ๒๕๖๗ ..... นับแต่วันออก

ออกให้ ณ วันที่ ๓๑ เดือน มีนาคม พ.ศ. ๒๕๖๐

ฉันทะไย

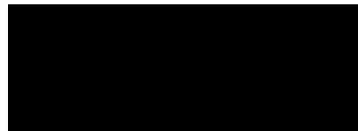

(นายกรณ์รัฐวิญ ม่วงน้อย)

อุตสาหกรรมจังหวัดระยอง

ปฏิบัติหน้าที่เจ้าพนักงานอุตสาหกรรมแร่ประจำท้องที่

ผู้ได้รับมอบหมายจาก

รัฐมนตรีว่าการกระทรวงอุตสาหกรรม

# เอกสารแนบ 4

รายชื่อคณะกรรมการมวตชนสัมพันธ์

## คณะกรรมการมวลชนสัมพันธ์

### ตัวแทนโครงการ

- |                 |           |                          |
|-----------------|-----------|--------------------------|
| 1. นายสมจิตร    | ครองสติ   | ผู้จัดการโครงการ         |
| 2. นางสาวสมจิตร | จันทร์ไทย | เจ้าหน้าที่ประชาสัมพันธ์ |
| 3. นางสาวสาลิณี | เกษร      | เจ้าหน้าที่บุคคล         |

### ตัวแทนชุมชน

- |                      |             |
|----------------------|-------------|
| 1. นายกจฺจฺญ         | วงศ์นาป่า   |
| 2. ผู้ใหญ่ยังยงยุทธ์ | ทวิวงศ์     |
| 3. อบต.ภิรมย์        | วงศ์นาป่า   |
| 4. อบต.ศิริวรรณ      | ปรีชา       |
| 5. นายอเนก           | จันทร์รังษี |
| 6. นายลามาด          | กลิ่นชูกร   |
| 7. นายคมเลิศ         | ศิริพรมนัส  |
| 8. นายสมนึก          | อยู่คง      |



# เอกสารแนบ 5

สำเนาบัญชีกองทุนพัฒนาหมู่บ้านรอบ  
พื้นที่เหมืองแร่



สาขานายายอาม

ข้อกำหนดและเงื่อนไข โทร. (039) 371236-8

1. โปรดนำสมุดคู่ฝากนี้และบัตรประจำตัวมาด้วยทุกครั้งที่ได้ไปรับเงิน
2. สมุดคู่ฝากเป็นเอกสารสำคัญโปรดเก็บในที่ปลอดภัยอย่าฝากไว้กับพนักงานธนาคารหรือบุคคลอื่น หากสูญหายแจ้งอายัดได้ทุกสาขาหรือที่หมายเลข 02111 1111 แล้วนำไปแจ้งความติดต่อกับเจ้าของบัญชี เพื่อขอออกสมุดคู่ฝากใหม่ กรณีสมุดคู่ฝากบันทึกรายการเต็มให้นำสมุดคู่ฝากเดิมขอเปลี่ยนเล่มใหม่ได้ทุกสาขา
3. การถอนต่างสำนักงานสามารถถอนได้เฉพาะเจ้าของบัญชี
4. บัญชีที่ขาดการเคลื่อนไหว และยอดคงเหลือในบัญชีต่ำกว่าที่กำหนด ธนาคารจะปิดบัญชีและ/หรือ คิดค่าธรรมเนียมตามเกณฑ์ที่ธนาคารกำหนด
5. ยอดคงเหลือในสมุดคู่ฝากจะถือว่าถูกต้องเมื่อได้ตรวจสอบแล้วว่าตรงกับบัญชีของธนาคาร ควรนำสมุดมาปรับรายการอย่างน้อยเดือนละครั้ง ได้ทุกสาขา หรือที่เครื่องปรับสมุดอัตโนมัติ (Update Passbook)
6. การนับจำนวนวันเพื่อคำนวณดอกเบี้ยเงินฝากออมทรัพย์ ธนาคารจะใช้หลักเกณฑ์ตามปฏิทินที่เกิดขึ้นจริง
7. เงินฝากนี้ได้รับความคุ้มครองจากสถาบันคุ้มครองเงินฝากตามจำนวนที่กำหนดไว้ในกฎหมาย

สำนักงาน  
Office

รหัสสาขา 237

บัญชีเลขที่  
Account No.

237-0-49175-2

สาขานายายอาม

ชื่อบัญชี

Account Name

นายสมจิตร ครองสติ

( กองทุนพัฒนาหมู่บ้านรอมแพง หนองคาย )



ธนาคารกรุงไทย  
KRUNGTHAI BANK



ลายมือชื่อผู้ลงนาม  
Authorized Signature

SA H 3626046





วันที่ DATE	สาขา ORG. BR	คำย่อ CODE	ถอน WITHDRAWAL	ฝาก DEPOSIT	คงเหลือ BALANCE	เจ้าหน้าที่ STAFF ID
30/06/62	0	IIPS		+++++++257.96	*****4,739.55	9400
31/12/62	0	IIPS		+++++++11.95	*****4,751.50	9400
30/06/63	0	IIPS		+++++++10.52	*****4,762.02	9400
25/11/63	237	SDCH		+++++190,000.00	*****194,762.02	580650
25/11/63	237	SWCH	-----190,000.00		*****4,762.02	580650
31/12/63	0	IIPS		+++++++5.99	*****4,768.01	9400
22/04/64	237	NBSDT		+++++210,000.00	*****214,768.01	ITBANK
22/04/64	237	SWTRC	-----210,000.00		*****4,768.01	23191
30/06/64	0	IIPS		+++++++5.91	*****4,773.92	9400
31/12/64	0	IIPS		+++++++6.02	*****4,779.94	9400
30/06/65	0	IIPS		+++++++5.93	*****4,785.87	9400
31/12/65	0	IIPS		+++++++6.03	*****4,791.90	9400
30/06/66	0	IIPS		+++++++6.10	*****4,798.00	9400
17/10/66	237	SDCH		+++++200,000.00	*****204,798.00	560667

BSD02/GSC02      เข้าบัญชี-เงินเดือน      BSD04/GSC04      เข้าบัญชี-คูป.พันรปตร  
 BSW09/GSD09      หักบัญชี-ประกันชีวิต      BSW10/GSD10      หักบัญชี-โทรศัพท์  
 BSW11/GSD11      หักบัญชี-ไฟฟ้า      BSW12/GSD12      หักบัญชี-ประปา  
 BSW14/GSD14      หักบัญชี-ค่าสินค้าและบริการ      BSW15/GSD15      หักบัญชี-ธ.อาคารสงเคราะห์  
 BSD22/GSC22      โอนเงินผ่าน      BSW27/GSD27      หักบัญชี-ประกันสังคม  
 ธนาคารแห่งประเทศไทย (Smart)

# เอกสารแนบ 6

ข้อมูลการช่วยเหลือชุมชน









โครงการได้ดูแลปรับปรุงซ่อมแซมถนน หมู่ที่ 1 และหมู่ที่ 8













ร่วมกิจกรรมทำบุญกลางบ้าน หมู่ที่ 1 และหมู่ที่ 8 และบริจาคข้าวสารให้กับชุมชน





สนับสนุนงานลอยกระทง เทศบาลตำบลลองดิน ปี พ.ศ. 2566







ตรวจสอบสภาพประจำปี พ.ศ. 2566







ตรวจสุขภาพประจำปี พ.ศ. 2566







ตรวจสอบสุขภาพประจำปี พ.ศ. 2566





รูปภาพการสนับสนุนหินคลุกจาก หจก. ภัจจุติลา จำนวน ๒ เที่ยวสิบล้อ



อบต.กองดิน



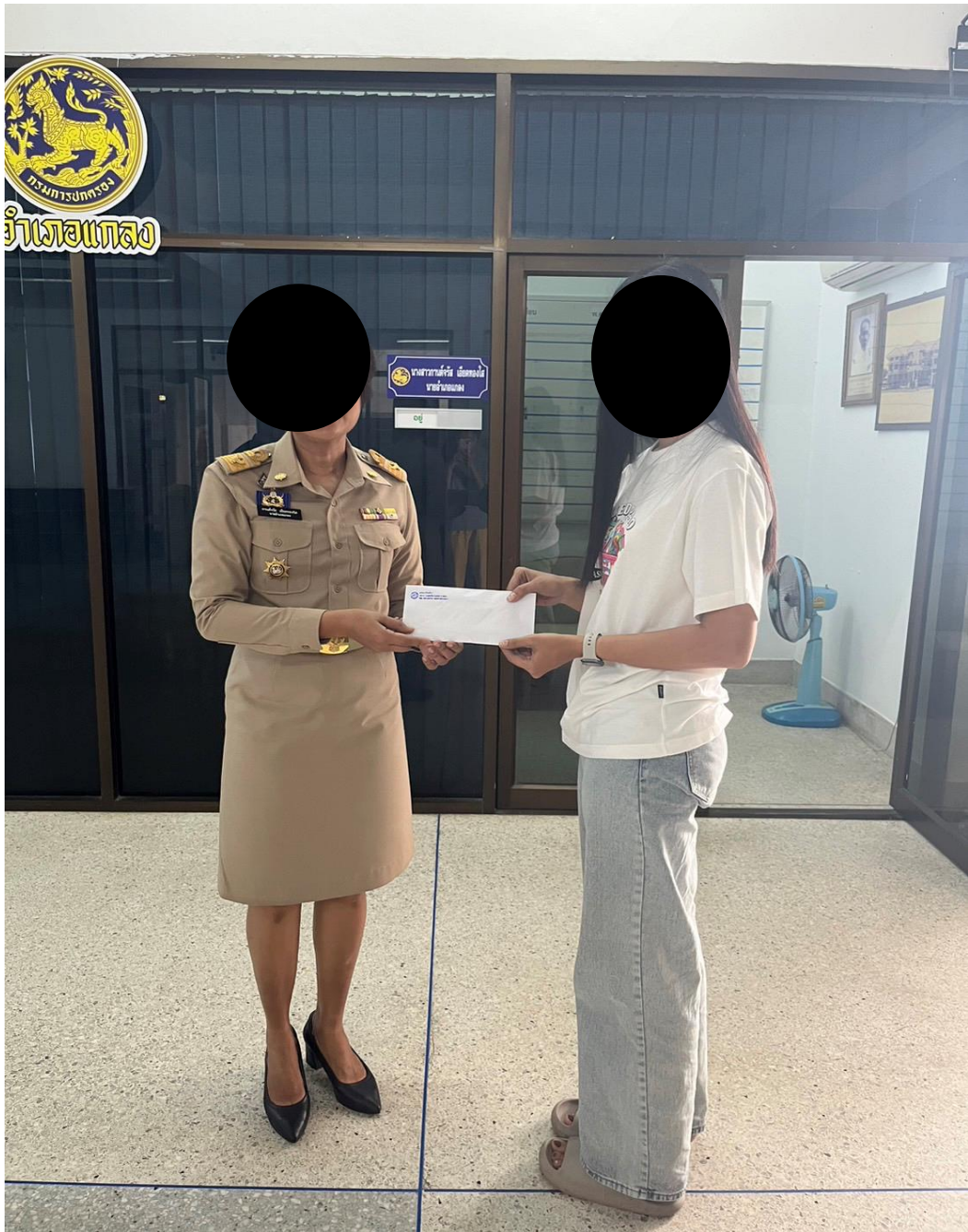

สนับสนุนเงินให้กับงานกาชาด อำเภอแกลง





ซ่อมบำรุงถนนรอบพื้นที่





# เอกสารแนบ 7

สำเนาบัญชีกองทุนเพื่อระวางภาวะสุขภาพ



ข้อกำหนดและเงื่อนไข

สาขานายายอาม

โทร. (039) 371236-8

โทรสาร (039) 371233

1. โปรดนำสมุดคู่มือนี้และบัตรประจำตัวมาด้วยทุกครั้งที่ติดต่อธนาคาร
2. สมุดคู่มือนี้เป็นเอกสารสำคัญโปรดเก็บในที่ปลอดภัยอย่าฝากไว้กับพนักงานธนาคารหรือบุคคลอื่น หากสูญหายแจ้งอายัดได้ทุกสาขาหรือที่หมายเลข 0 2111 1111 แล้วนำไปแจ้งความติดต่อสาขาเจ้าของบัญชี เพื่อขอออกสมุดคู่มือใหม่ กรณีสมุดคู่มือบันทึกรายการเต็มให้นำสมุดคู่มือเดิมขอเปลี่ยนเล่มใหม่ได้ทุกสาขา
3. การถอนต่างสำนักงานสามารถถอนได้เฉพาะเจ้าของบัญชี
4. บัญชีที่ขาดการเคลื่อนไหว และยอดคงเหลือในบัญชีต่ำกว่าที่กำหนด ธนาคารจะปิดบัญชีและ/หรือ คิดค่าธรรมเนียมตามเกณฑ์ที่ธนาคารกำหนด
5. ยอดคงเหลือในสมุดคู่มือจะถือว่าถูกต้องเมื่อได้ตรวจสอบแล้วว่าตรงกับบัญชีของธนาคาร ควรนำสมุดมาปรับรายการอย่างน้อยเดือนละครั้ง ได้ทุกสาขา หรือที่เครื่องปรับสมุดอัตโนมัติ (Update Passbook)
6. การนับจำนวนวันเพื่อคำนวณดอกเบี้ยเงินฝากออมทรัพย์ ธนาคารจะใช้หลักเกณฑ์ตามปฏิทินที่เกิดขึ้นจริง
7. เงินฝากนี้ได้รับความคุ้มครองจากสถาบันคุ้มครองเงินฝากตามจำนวนที่กำหนดไว้ในกฎหมาย

สำนักงาน  
Office

รหัสสาขา 237

บัญชีเลขที่  
Account No.

237-0-49176-0

สาขานายายอาม

ชื่อบัญชี  
Account Name

นายสมจิตร ครองสติ  
( กองทุนเผื่อระวังสุขภาพ )



ธนาคารกรุงไทย  
KRUNGTHAI BANK

ลายมือชื่อ  
Authorized Signature

SA H 3626047





วันที่ DATE	สาขา ORG. BR	คำย่อ CODE	ถอน WITHDRAWAL	ฝาก DEPOSIT	คงเหลือ BALANCE	เจ้าหน้าที่ STAFF ID
31/12/62	0	IIPS		+++++++124.41	*****46,090.27	9400
30/06/63	0	IIPS		+++++++102.00	*****46,192.27	9400
30/07/63	237	SDCH		+++++++70,000.00	*****116,192.27	590374
30/07/63	237	SWCH	-----70,000.00		*****46,192.27	590374
31/12/63	0	IIPS		+++++++58.06	*****46,250.33	9400
30/06/64	0	IIPS		+++++++57.34	*****46,307.67	9400
31/12/64	0	IIPS		+++++++58.36	*****46,366.03	9400
17/01/65	237	NBSDT		+++++++70,000.00	*****116,366.03	ITBANK
20/01/65	237	SWCH	-----70,000.00		*****46,366.03	580650
30/06/65	0	IIPS		+++++++58.92	*****46,424.95	9400
31/12/65	0	IIPS		+++++++58.51	*****46,483.46	9400
30/06/66	0	IIPS		+++++++59.22	*****46,542.68	9400
17/10/66	237	SDCH		+++++++80,000.00	*****126,542.68	560667

BSD02/GSC02  
 BSW09/GSD09  
 BSW11/GSD11  
 BSW14/GSD14  
 BSD22/GSC22

เข้าบัญชี-เงินเดือน  
 หักบัญชี-ประกันชีวิต  
 หักบัญชี-ไฟฟ้า  
 หักบัญชี-ค่าสินค้าและบริการ  
 โอนเงินผ่าน  
 ธนาคารแห่งประเทศไทย (Smart)

BSD04/GSC04  
 BSW10/GSD10  
 BSW12/GSD12  
 BSW15/GSD15  
 BSW27/GSD27

เข้าบัญชี-คป. พันธบัตร  
 หักบัญชี-โทรศัพท์  
 หักบัญชี-ประปา  
 หักบัญชี-ธนาคารสงเคราะห์  
 หักบัญชี-ประกันสังคม

# เอกสารแนบ 8

ผลตรวจสุขภาพพนักงาน

## สรุปผลการตรวจสอบคุณภาพประจำปี 2566

### ห้างหุ้นส่วนจำกัด ภัจจลิตา

พนักงานทั้งหมด (คน)	52
จำนวนผู้เข้ารับการตรวจ (คน)	52
จำนวนผู้ที่ไม่ได้เข้ารับการตรวจ (คน)	0
<b>อายุ(ปี):เฉลี่ย</b>	
อายุน้อยสุด	16
อายุเฉลี่ย	46
อายุมากที่สุด	83
<b>เพศ:</b>	
ชาย (คน)	28
หญิง (คน)	24

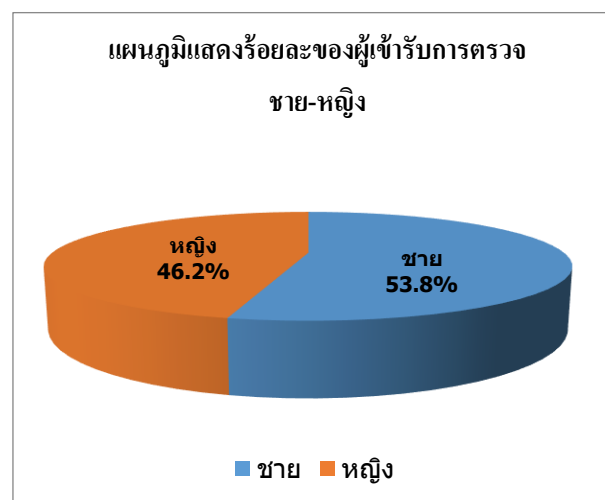
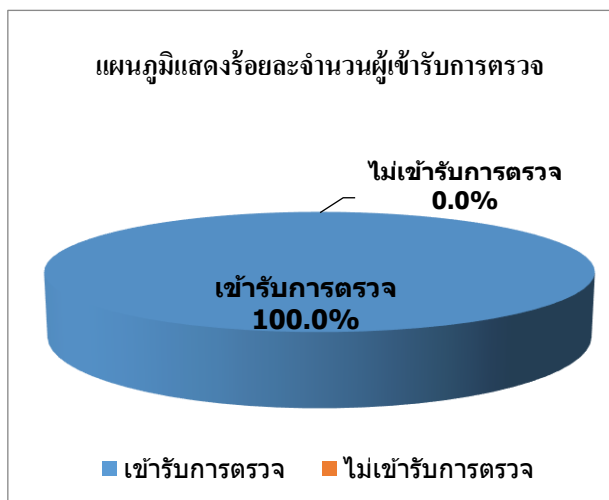

## สรุปผลการตรวจสอบภาพประจำปี 2566

### ห้างหุ้นส่วนจำกัด ภัจจ์ศิลา

ประเภทการตรวจ	ปกติ		ผิดปกติ		ไม่ได้รับการตรวจ		รวม
	ราย	%	ราย	%	ราย	%	
ตรวจร่างกายทั่วไป	35	67.3	17	32.7	0	0.0	52
ตรวจเอกซเรย์ทรวงอก	46	88.5	5	9.6	1	1.9	52
สายตาคอมพิวเตอร์	20	38.5	29	55.8	3	5.8	52
ตาบอดสี	49	94.2	0	0.0	3	5.8	52
ความสมบูรณ์ของเม็ดเลือด	35	67.3	16	30.8	1	1.9	52
ปัสสาวะสมบูรณ์แบบ	36	69.2	11	21.2	5	9.6	52

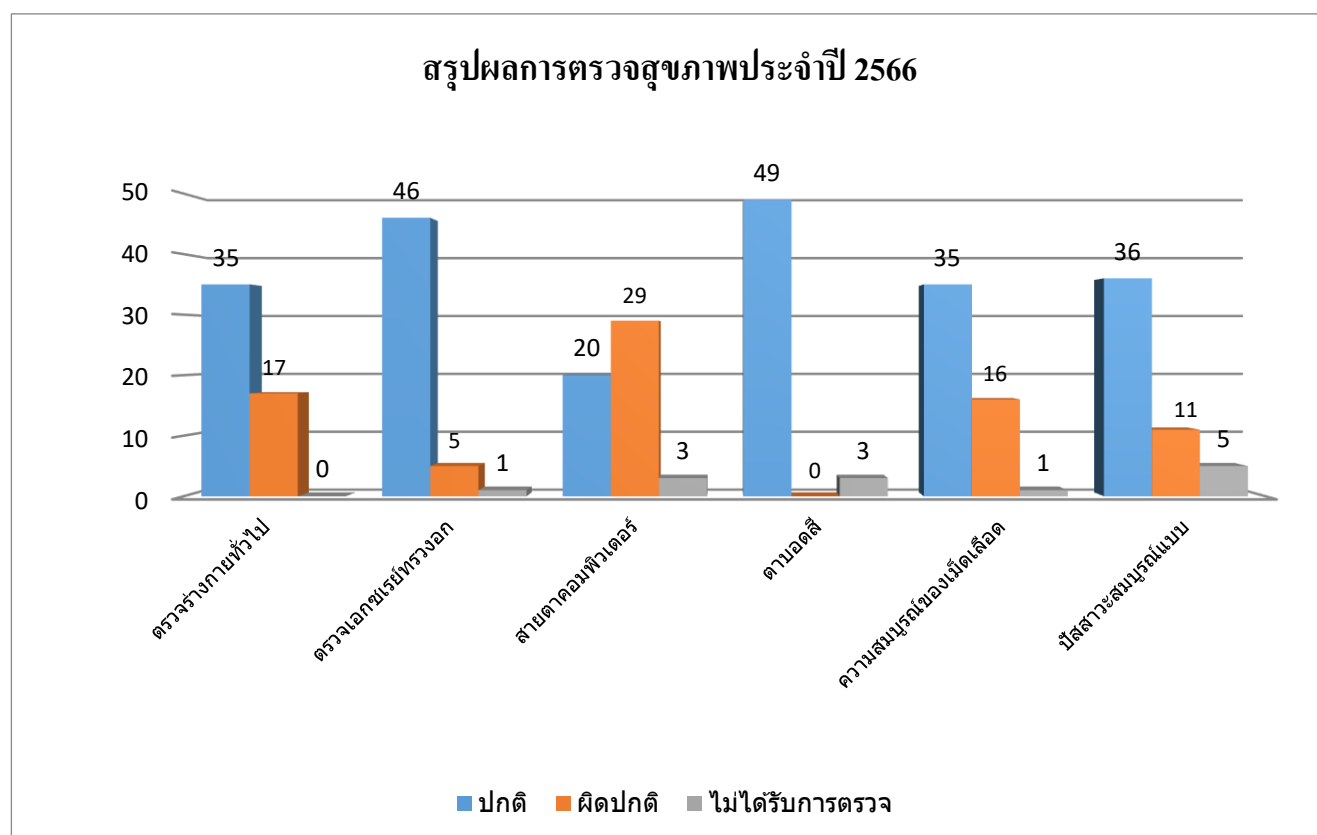

## สรุปผลการตรวจสอบสุขภาพประจำปี 2566

ห้างหุ้นส่วนจำกัด ภัจจัสิตา

ผลการตรวจร่างกายโดยทั่วไป

จำนวนผู้เข้ารับการตรวจ (คน)	52
จำนวนผู้ที่ไม่ได้เข้ารับการตรวจ (คน)	0
สรุปผลการตรวจสุขภาพโดยทั่วไป	
จำนวนพนักงานที่ผลปกติ (คน)	35
จำนวนพนักงานที่ผลผิดปกติ (คน)	17
ไม่ได้รับการตรวจ (คน)	0

### ผลการตรวจร่างกายโดยทั่วไป

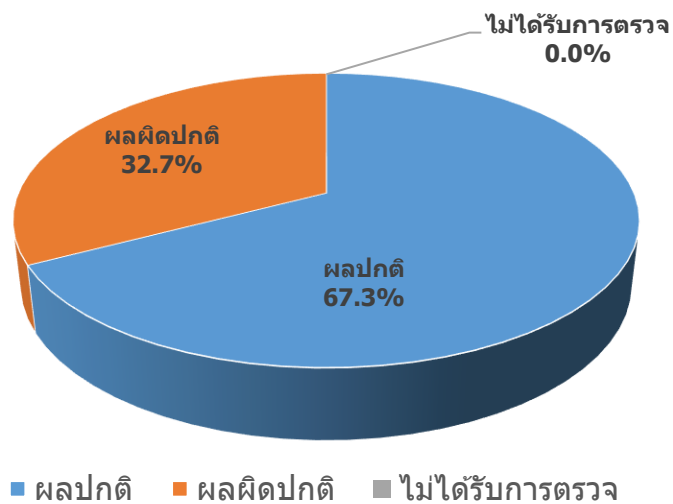

## สรุปผลการตรวจสอบสุขภาพประจำปี 2566

### ห้างหุ้นส่วนจำกัด ภัจจ์ศิลา

### ผลการตรวจร่างกายโดยทั่วไป

จำนวนผู้เข้ารับการตรวจ (คน)	52
จำนวนผู้ที่ไม่ได้เข้ารับการตรวจ (คน)	0
<b>สรุปผลค่าดัชนีมวลกาย BMI</b>	
จำนวนพนักงานที่มีน้ำหนักต่ำกว่าเกณฑ์ (คน)	3
จำนวนพนักงานที่มีน้ำหนักอยู่ในเกณฑ์ปกติ (คน)	17
จำนวนพนักงานที่มีน้ำหนักเกินเกณฑ์ (คน)	7
จำนวนพนักงานที่มีน้ำหนักเกินเกณฑ์มาก (โรคอ้วน) (คน)	25
จำนวนผู้ที่ไม่ได้เข้ารับการตรวจ (คน)	0

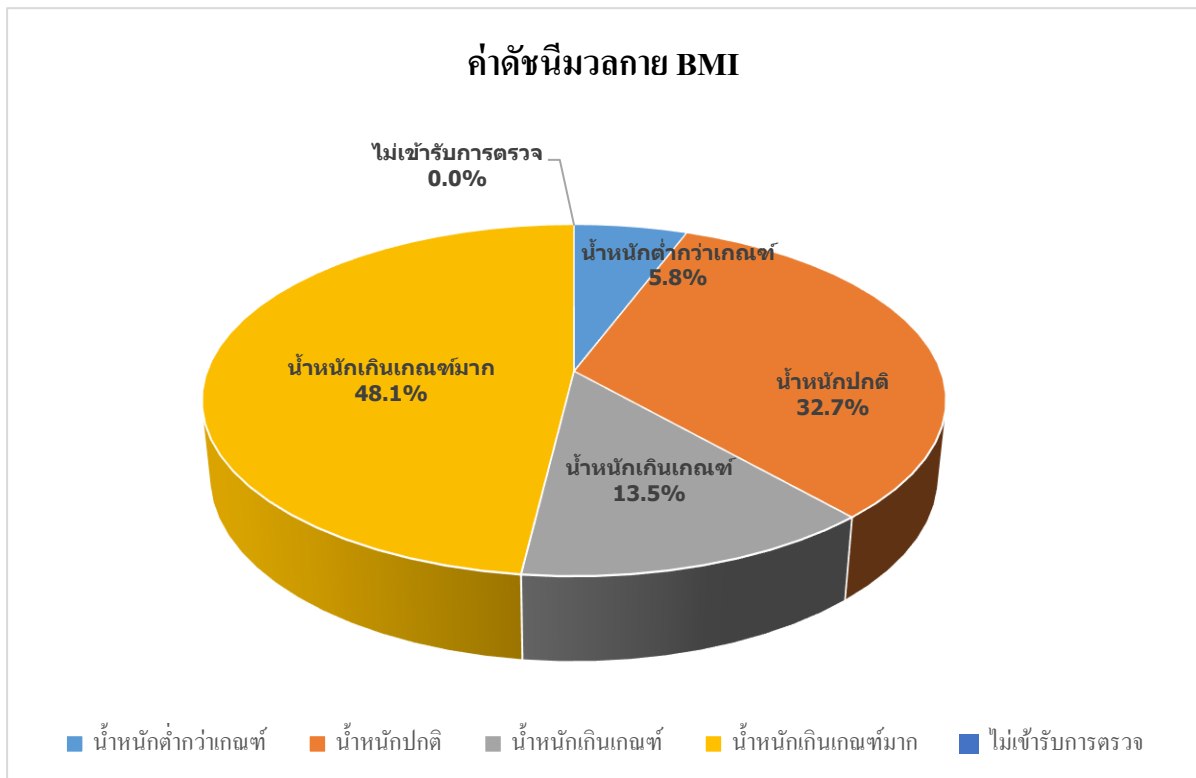



## สรุปผลการตรวจสอบคุณภาพประจำปี 2566

ห้างหุ้นส่วนจำกัด ภัจจลิตา

ผลการตรวจร่างกายโดยทั่วไป

จำนวนผู้เข้ารับการตรวจ (คน)	52
จำนวนผู้ที่ไม่ได้เข้ารับการตรวจ (คน)	0
<b>สรุปผลการตรวจความดันโลหิต</b>	
จำนวนพนักงานที่ผลปกติ (คน)	52
จำนวนพนักงานที่ผลผิดปกติ (คน)	0
ไม่ได้รับการตรวจ (คน)	0

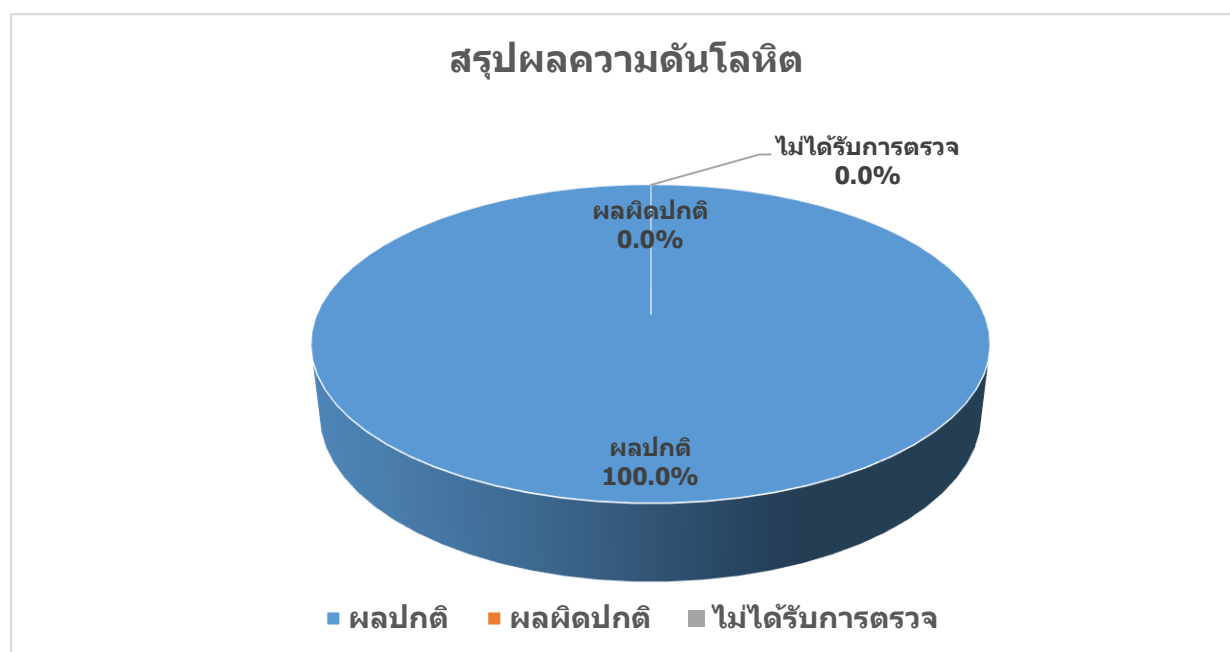

สรุปผลการตรวจสุขภาพประจำปี 2566

ห้างหุ้นส่วนจำกัด ภักดิ์ศิลา

ผลการตรวจร่างกายโดยทั่วไป

ลำดับ	Import No.	ชื่อ - นามสกุล	เพศ	อายุ	น้ำหนัก (กก.)	ส่วนสูง (ซม.)	ดัชนีมวลกาย BMI 18.50 - 22.99	แปลผลดัชนีมวลกาย	ความดันโลหิต ตัวล่างต่ำกว่า 90/60 mmHg. ตัวบนไม่เกิน 140/90 mmHg.	แปลผลความดันโลหิต	ชีพจร	อัตรา การ หายใจ	ผลการตรวจร่างกายโดยแพทย์	สรุปผลการตรวจร่างกายทั่วไป
1	3	นางสาวอารยา คันทานุรักษ์	หญิง	24	37.7	153	16.10	- น้ำหนักต่ำกว่าเกณฑ์ปกติ(BMI = 16.10) ควรรับประทานอาหารให้ครบ 5 หมู่ และออกกำลังกายสม่ำเสมอ	100/60	- ความดันโลหิตอยู่เกณฑ์ปกติ	100	20	ปกติ Normal	- ผลการตรวจร่างกายทั่วไป ปกติ
2	4	นางสาวธารารัตน์ วงศ์กิต	หญิง	25	79.8	153	34.09	- โรคอ้วน(BMI = 34.09) ควรควบคุมอาหารและออกกำลังกายสม่ำเสมอ	129/76	- ความดันโลหิตอยู่เกณฑ์ปกติ	98	20	ปกติ Normal	- ผลการตรวจร่างกายทั่วไป ปกติ
3	7	นายจักรี วิทยานุกรณ์	ชาย	47	71.8	163	27.02	- โรคอ้วน(BMI = 27.02) ควรควบคุมอาหารและออกกำลังกายสม่ำเสมอ	138/88	- ความดันโลหิตอยู่เกณฑ์ปกติ	72	20	ตื้อเนื้อ	- ผลการตรวจร่างกายทั่วไป ผิดปกติ
4	8	นายมีนา ทรัพย์สะสม	ชาย	59	88.2	162	33.61	- โรคอ้วน(BMI = 33.61) ควรควบคุมอาหารและออกกำลังกายสม่ำเสมอ	141/79	- ความดันโลหิตอยู่เกณฑ์ปกติ	92	20	ปกติ Normal	- ผลการตรวจร่างกายทั่วไป ปกติ
5	9	นายประพันธ์ คันทานุรักษ์	ชาย	36	71.1	167	25.49	- โรคอ้วน(BMI = 25.49) ควรควบคุมอาหารและออกกำลังกายสม่ำเสมอ	118/68	- ความดันโลหิตอยู่เกณฑ์ปกติ	78	20	ปกติ Normal	- ผลการตรวจร่างกายทั่วไป ปกติ
6	10	นายบรรเทา ศาลเพชร	ชาย	68	59	177.5	18.73	- ดัชนีมวลกายอยู่ในเกณฑ์ปกติ	126/63	- ความดันโลหิตอยู่เกณฑ์ปกติ	96	20	ตื้อเนื้อ	- ผลการตรวจร่างกายทั่วไป ผิดปกติ
7	11	นายทรงกรด พูลผล	ชาย	53	48.1	155	20.02	- ดัชนีมวลกายอยู่ในเกณฑ์ปกติ	134/80	- ความดันโลหิตอยู่เกณฑ์ปกติ	92	20	ปกติ Normal	- ผลการตรวจร่างกายทั่วไป ปกติ
8	12	นางพิมพ์พิช สุวรรณโชติ	หญิง	56	91.3	154	38.50	- โรคอ้วน(BMI = 38.50) ควรควบคุมอาหารและออกกำลังกายสม่ำเสมอ	138/72	- ความดันโลหิตอยู่เกณฑ์ปกติ	76	20	ปกติ Normal	- ผลการตรวจร่างกายทั่วไป ปกติ

สรุปผลการตรวจสุขภาพประจำปี 2566

ห้างหุ้นส่วนจำกัด ภักดิ์ศิลา

ผลการตรวจร่างกายโดยทั่วไป

ลำดับ	Import No.	ชื่อ - นามสกุล	เพศ	อายุ	น้ำหนัก (กก.)	ส่วนสูง (ซม.)	ดัชนีมวลกาย BMI 18.50 - 22.99	แปลผลดัชนีมวลกาย	ความดันโลหิต ตัวล่างต่ำกว่า 90/60 mmHg. ตัวบนไม่เกิน 140/90 mmHg.	แปลผลความดันโลหิต	ชีพจร	อัตรา การ หายใจ	ผลการตรวจร่างกายโดยแพทย์	สรุปผลการตรวจร่างกายทั่วไป
9	14	นายอุทิศ ใจดี	ชาย	52	56	162	21.34	- ดัชนีมวลกายอยู่ในเกณฑ์ปกติ	169/95	- ความดันโลหิตอยู่เกณฑ์ปกติ	88	20	ดีเยี่ยม	- ผลการตรวจร่างกายทั่วไป คัดปกติ
10	15	นายสมศักดิ์ ศรีอนร	ชาย	31	78.2	161	30.17	- ไรซัน(BMI = 30.17) ควรควบคุมอาหารและ ออกกำลังกายสม่ำเสมอ	131/94	- ความดันโลหิตอยู่เกณฑ์ปกติ	108	20	ปกติ Normal	- ผลการตรวจร่างกายทั่วไป ปกติ
11	16	นายอนันต์ หนูณี	ชาย	31	75.9	177	24.23	- น้ำหนักเกิน(BMI = 24.23) ควรควบคุมอาหาร และออกกำลังกายสม่ำเสมอ	137/87	- ความดันโลหิตอยู่เกณฑ์ปกติ	100	20	ปกติ Normal	- ผลการตรวจร่างกายทั่วไป ปกติ
12	20	นางสาวMOUY MAB	หญิง	16	62.2	169	21.78	- ดัชนีมวลกายอยู่ในเกณฑ์ปกติ	130/90	- ความดันโลหิตอยู่เกณฑ์ปกติ	112	20	ปกติ Normal	- ผลการตรวจร่างกายทั่วไป ปกติ
13	21	นายMAB LIM	ชาย	45	71.1	167	25.49	- ไรซัน(BMI = 25.49) ควรควบคุมอาหารและ ออกกำลังกายสม่ำเสมอ	137/82	- ความดันโลหิตอยู่เกณฑ์ปกติ	96	20	ปกติ Normal	- ผลการตรวจร่างกายทั่วไป ปกติ
14	22	นางสาวNHER LON	หญิง	41	68.8	152	29.78	- ไรซัน(BMI = 29.78) ควรควบคุมอาหารและ ออกกำลังกายสม่ำเสมอ	112/91	- ความดันโลหิตอยู่เกณฑ์ปกติ	80	20	ปกติ Normal	- ผลการตรวจร่างกายทั่วไป ปกติ
15	26	นายวัชร สุชี	ชาย	28	55.9	162	21.30	- ดัชนีมวลกายอยู่ในเกณฑ์ปกติ	135/97	- ความดันโลหิตอยู่เกณฑ์ปกติ	112	20	ปกติ Normal	- ผลการตรวจร่างกายทั่วไป ปกติ
16	27	นางสาวกัญจิกา สิงลา	หญิง	45	66	152	28.57	- ไรซัน(BMI = 28.57) ควรควบคุมอาหารและ ออกกำลังกายสม่ำเสมอ	130/82	- ความดันโลหิตอยู่เกณฑ์ปกติ	74	20	ดีเยี่ยม	- ผลการตรวจร่างกายทั่วไป คัดปกติ

สรุปผลการตรวจสุขภาพประจำปี 2566

ห้างหุ้นส่วนจำกัด ภักดิ์ศิลา

ผลการตรวจร่างกายโดยทั่วไป

ลำดับ	Import No.	ชื่อ - นามสกุล	เพศ	อายุ	น้ำหนัก (กก.)	ส่วนสูง (ซม.)	ดัชนีมวลกาย BMI 18.50 - 22.99	แปลผลดัชนีมวลกาย	ความดันโลหิต ตัวล่างต่ำกว่า 90/60 mmHg. ตัวบนไม่เกิน 140/90 mmHg.	แปลผลความดันโลหิต	ชีพจร	อัตราการหายใจ	ผลการตรวจร่างกายโดยแพทย์	สรุปผลการตรวจร่างกายทั่วไป
17	28	นางวาสนา ภูซึ้ง	หญิง	55	66.1	158	26.48	- โรคอ้วน(BMI = 26.48) ควรควบคุมอาหารและ ออกกำลังกายสม่ำเสมอ	135/91	- ความดันโลหิตอยู่เกณฑ์ปกติ	80	20	ดีเยี่ยม	- ผลการตรวจร่างกายทั่วไป คัดปกติ
18	30	นายอุทร แสงทอง	ชาย	54	75.9	165	27.88	- โรคอ้วน(BMI = 27.88) ควรควบคุมอาหารและ ออกกำลังกายสม่ำเสมอ	140/82	- ความดันโลหิตอยู่เกณฑ์ปกติ	68	20	ปกติ Normal	- ผลการตรวจร่างกายทั่วไป ปกติ
19	31	นายจักรี ขาวโค	ชาย	45	50.7	160	19.80	- ดัชนีมวลกายอยู่ในเกณฑ์ปกติ	137/102	- ความดันโลหิตอยู่เกณฑ์ปกติ	98	20	ดีเยี่ยม	- ผลการตรวจร่างกายทั่วไป คัดปกติ
20	33	นางเพ็ญ นามผลดี	หญิง	73	49.1	150	21.82	- ดัชนีมวลกายอยู่ในเกณฑ์ปกติ	136/90	- ความดันโลหิตอยู่เกณฑ์ปกติ	64	20	ดีเยี่ยม	- ผลการตรวจร่างกายทั่วไป คัดปกติ
21	34	น.ส.บุญธรรม ทองกุย	หญิง	73	62.7	164	23.31	- น้ำหนักเกิน(BMI = 23.31) ควรควบคุมอาหาร และออกกำลังกายสม่ำเสมอ	184/84	- ความดันโลหิตอยู่เกณฑ์ปกติ	78	20	ปกติ Normal	- ผลการตรวจร่างกายทั่วไป ปกติ
22	35	นายภิรมย์ วงศ์นาป่า	ชาย	58	61	163	22.96	- ดัชนีมวลกายอยู่ในเกณฑ์ปกติ	126/88	- ความดันโลหิตอยู่เกณฑ์ปกติ	78	20	ปกติ Normal	- ผลการตรวจร่างกายทั่วไป ปกติ
23	36	นางอุไร กลิ่นชูกร	หญิง	73	53.1	148	24.24	- น้ำหนักเกิน(BMI = 24.24) ควรควบคุมอาหาร และออกกำลังกายสม่ำเสมอ	136/76	- ความดันโลหิตอยู่เกณฑ์ปกติ	74	20	ปกติ Normal	- ผลการตรวจร่างกายทั่วไป ปกติ
24	37	น.ส.พัชรี จันทร์หอม	หญิง	58	70.3	143	34.38	- โรคอ้วน(BMI = 34.38) ควรควบคุมอาหารและ ออกกำลังกายสม่ำเสมอ	135/90	- ความดันโลหิตอยู่เกณฑ์ปกติ	78	20	ปกติ Normal	- ผลการตรวจร่างกายทั่วไป ปกติ
25	38	นายบุญประเสริฐ มากสงวน	ชาย	63	69.7	166	25.29	- โรคอ้วน(BMI = 25.29) ควรควบคุมอาหารและ ออกกำลังกายสม่ำเสมอ	137/88	- ความดันโลหิตอยู่เกณฑ์ปกติ	110	20	ปกติ Normal	- ผลการตรวจร่างกายทั่วไป ปกติ



สรุปผลการตรวจสุขภาพประจำปี 2566

ห้างหุ้นส่วนจำกัด ภักดิ์ศิลา

ผลการตรวจร่างกายโดยทั่วไป

ลำดับ	Import No.	ชื่อ - นามสกุล	เพศ	อายุ	น้ำหนัก (กก.)	ส่วนสูง (ซม.)	ดัชนีมวลกาย BMI 18.50 - 22.99	แปลผลดัชนีมวลกาย	ความดันโลหิต ตัวล่างต่ำกว่า 90/60 mmHg. ตัวบนไม่เกิน 140/90 mmHg.	แปลผลความดันโลหิต	ชีพจร	อัตรา การ หายใจ	ผลการตรวจร่างกายโดยแพทย์	สรุปผลการตรวจร่างกายทั่วไป
26	39	นางมุกดา ดันชาวลักษณ์	หญิง	56	64.9	160	25.35	- โรคอ้วน(BMI = 25.35) ควรควบคุมอาหารและ ออกกำลังกายสม่ำเสมอ	138/78	- ความดันโลหิตอยู่เกณฑ์ปกติ	92	20	ดีเยี่ยม	- ผลการตรวจร่างกายทั่วไป คัดปกติ
27	40	นางสาววิทย์ ดอกเคื่อ	หญิง	59	50.9	159	20.13	- ดัชนีมวลกายอยู่ในเกณฑ์ปกติ	137/67	- ความดันโลหิตอยู่เกณฑ์ปกติ	88	20	ดีเยี่ยม	- ผลการตรวจร่างกายทั่วไป คัดปกติ
28	41	น.ส.ราตรี ปรีชา	หญิง	58	51.8	153	22.13	- ดัชนีมวลกายอยู่ในเกณฑ์ปกติ	104/70	- ความดันโลหิตอยู่เกณฑ์ปกติ	84	20	ปกติ Normal	- ผลการตรวจร่างกายทั่วไป ปกติ
29	42	น.ส.ศิริวรรณ ปรีชา	หญิง	53	59.4	157	24.10	- น้ำหนักเกิน(BMI = 24.10) ควรควบคุมอาหาร และออกกำลังกายสม่ำเสมอ	126/72	- ความดันโลหิตอยู่เกณฑ์ปกติ	82	20	ดีเยี่ยม	- ผลการตรวจร่างกายทั่วไป คัดปกติ
30	43	นายอรุณ บุญนิมิตร	ชาย	83	44.8	154	18.89	- ดัชนีมวลกายอยู่ในเกณฑ์ปกติ	166/99	- ความดันโลหิตอยู่เกณฑ์ปกติ	100	20	ปกติ Normal	- ผลการตรวจร่างกายทั่วไป ปกติ
31	44	นางณัฐชริกา จันทร์หอม	หญิง	48	74.2	157	30.10	- โรคอ้วน(BMI = 30.10) ควรควบคุมอาหารและ ออกกำลังกายสม่ำเสมอ	124/81	- ความดันโลหิตอยู่เกณฑ์ปกติ	84	20	ปกติ Normal	- ผลการตรวจร่างกายทั่วไป ปกติ
32	45	นายสมนึก วิทยานุรักษ์	ชาย	59	51.3	171	17.54	- น้ำหนักต่ำกว่าเกณฑ์ปกติ(BMI = 17.54) ควรรับประทานอาหารเช้าครบ 5 หมู่ และออกกำลังกาย สม่ำเสมอ	127/78	- ความดันโลหิตอยู่เกณฑ์ปกติ	72	20	ดีเยี่ยม	- ผลการตรวจร่างกายทั่วไป คัดปกติ
33	46	นางแฉล้ม พุ่มพวง	หญิง	69	40.8	141	20.52	- ดัชนีมวลกายอยู่ในเกณฑ์ปกติ	140/64	- ความดันโลหิตอยู่เกณฑ์ปกติ	64	20	ดีเยี่ยม	- ผลการตรวจร่างกายทั่วไป คัดปกติ
34	47	นายอานภาพ พุ่มพวง	ชาย	30	45.6	158	18.27	- น้ำหนักต่ำกว่าเกณฑ์ปกติ(BMI = 18.27) ควรรับประทานอาหารเช้าครบ 5 หมู่ และออกกำลังกาย สม่ำเสมอ	135/93	- ความดันโลหิตอยู่เกณฑ์ปกติ	76	20	ดีเยี่ยม	- ผลการตรวจร่างกายทั่วไป คัดปกติ

สรุปผลการตรวจสุขภาพประจำปี 2566

ห้างหุ้นส่วนจำกัด ภัจฉ์ติลา

ผลการตรวจร่างกายโดยทั่วไป

ลำดับ	Import No.	ชื่อ - นามสกุล	เพศ	อายุ	น้ำหนัก (กก.)	ส่วนสูง (ซม.)	ดัชนีมวลกาย BMI 18.50 - 22.99	แปลผลดัชนีมวลกาย	ความดันโลหิต ตัวล่างต่ำกว่า 90/60 mmHg. ตัวบนไม่เกิน 140/90 mmHg.	แปลผลความดันโลหิต	ชีพจร	อัตราการหายใจ	ผลการตรวจร่างกายโดยแพทย์	สรุปผลการตรวจร่างกายทั่วไป
35	48	น.ส.พรสุข สุรนาวรัตน์	หญิง	54	42.9	147	19.85	- ดัชนีมวลกายอยู่ในเกณฑ์ปกติ	112/62	- ความดันโลหิตอยู่เกณฑ์ปกติ	74	20	ปกติ Normal	- ผลการตรวจร่างกายทั่วไป ปกติ
36	49	นายเสกสัน มาระบุตร	ชาย	51	58.3	164	21.68	- ดัชนีมวลกายอยู่ในเกณฑ์ปกติ	128/82	- ความดันโลหิตอยู่เกณฑ์ปกติ	78	20	ปกติ Normal	- ผลการตรวจร่างกายทั่วไป ปกติ
37	50	นางวันเพ็ญ มาระบุตร	หญิง	47	52.1	150	23.16	- น้ำหนักเกิน(BMI = 23.16) ควรควบคุมอาหาร และออกกำลังกายสม่ำเสมอ	121/71	- ความดันโลหิตอยู่เกณฑ์ปกติ	72	20	ปกติ Normal	- ผลการตรวจร่างกายทั่วไป ปกติ
38	51	นายธนะชัย วงศ์ดี	ชาย	33	63.1	156	25.93	- ไร้คอ้วน(BMI = 25.93) ควรควบคุมอาหารและ ออกกำลังกายสม่ำเสมอ	124/86	- ความดันโลหิตอยู่เกณฑ์ปกติ	86	20	ปกติ Normal	- ผลการตรวจร่างกายทั่วไป ปกติ
39	52	นายรัฐดิ อิ่มหน้า	ชาย	30	84.5	165	31.04	- ไร้คอ้วน(BMI = 31.04) ควรควบคุมอาหารและ ออกกำลังกายสม่ำเสมอ	122/70	- ความดันโลหิตอยู่เกณฑ์ปกติ	94	20	ปกติ Normal	- ผลการตรวจร่างกายทั่วไป ปกติ
40	53	นางอุพา อิ่มหน้า	หญิง	51	75.4	158	30.20	- ไร้คอ้วน(BMI = 30.20) ควรควบคุมอาหารและ ออกกำลังกายสม่ำเสมอ	136/89	- ความดันโลหิตอยู่เกณฑ์ปกติ	68	20	ปกติ Normal	- ผลการตรวจร่างกายทั่วไป ปกติ
41	54	นายวิรัชกร สุขใส	ชาย	26	91.9	170	31.80	- ไร้คอ้วน(BMI = 31.80) ควรควบคุมอาหารและ ออกกำลังกายสม่ำเสมอ	140/68	- ความดันโลหิตอยู่เกณฑ์ปกติ	96	20	ผิดปกติ	- ผลการตรวจร่างกายทั่วไป ผิดปกติ
42	55	นางอานาว อยู่คง	หญิง	63	64.3	152	27.83	- ไร้คอ้วน(BMI = 27.83) ควรควบคุมอาหารและ ออกกำลังกายสม่ำเสมอ	122/78	- ความดันโลหิตอยู่เกณฑ์ปกติ	100	20	ปกติ Normal	- ผลการตรวจร่างกายทั่วไป ปกติ
43	56	น.ส.อรนุช อยู่คง	หญิง	36	86	164	31.98	- ไร้คอ้วน(BMI = 31.98) ควรควบคุมอาหารและ ออกกำลังกายสม่ำเสมอ	140/86	- ความดันโลหิตอยู่เกณฑ์ปกติ	78	20	ปกติ Normal	- ผลการตรวจร่างกายทั่วไป ปกติ
44	57	นายวินัย สันทานุรักษ์	ชาย	41	60.2	170	20.83	- ดัชนีมวลกายอยู่ในเกณฑ์ปกติ	135/100	- ความดันโลหิตอยู่เกณฑ์ปกติ	88	20	ผิดปกติ	- ผลการตรวจร่างกายทั่วไป ผิดปกติ
45	58	นายเกษ -	ชาย	25	57.5	160	22.46	- ดัชนีมวลกายอยู่ในเกณฑ์ปกติ	136/66	- ความดันโลหิตอยู่เกณฑ์ปกติ	88	20	ปกติ Normal	- ผลการตรวจร่างกายทั่วไป ปกติ

สรุปผลการตรวจสุขภาพประจำปี 2566

ห้างหุ้นส่วนจำกัด ภัจฉ์ศิลา

ผลการตรวจร่างกายโดยทั่วไป

ลำดับ	Import No.	ชื่อ - นามสกุล	เพศ	อายุ	น้ำหนัก (กก.)	ส่วนสูง (ซม.)	ดัชนีมวลกาย BMI 18.50 - 22.99	แปลผลดัชนีมวลกาย	ความดันโลหิต ตัวล่างต่ำกว่า90/60 mmHg. ตัวบนไม่เกิน 140/90 mmHg.	แปลผลความดันโลหิต	ชีพจร	อัตราการหายใจ	ผลการตรวจร่างกายโดยแพทย์	สรุปผลการตรวจร่างกายทั่วไป
46	59	นายไก่อ๊ -	ชาย	16	47.6	156	19.56	- ดัชนีมวลกายอยู่ในเกณฑ์ปกติ	140/60	- ความดันโลหิตอยู่เกณฑ์ปกติ	78	20	ปกติ Normal	- ผลการตรวจร่างกายทั่วไป ปกติ
47	60	น.ส.จิราภรณ์ ต้นชะชัย	หญิง	31	56.8	155	23.64	- น้ำหนักเกิน(BMI = 23.64) ควรควบคุมอาหาร และออกกำลังกายสม่ำเสมอ	123/80	- ความดันโลหิตอยู่เกณฑ์ปกติ	94	20	ตื้อเนื้อ	- ผลการตรวจร่างกายทั่วไป ผิดปกติ
48	61	นายศิริชัย โกยชัย	ชาย	30	64.9	165	23.84	- น้ำหนักเกิน(BMI = 23.84) ควรควบคุมอาหาร และออกกำลังกายสม่ำเสมอ	140/60	- ความดันโลหิตอยู่เกณฑ์ปกติ	72	20	ปกติ Normal	- ผลการตรวจร่างกายทั่วไป ปกติ
49	62	นายอภิชัย สอนภักดี	ชาย	34	102.1	172	34.51	- โรคอ้วน(BMI = 34.51) ควรควบคุมอาหารและ ออกกำลังกายสม่ำเสมอ	149/98	- ความดันโลหิตอยู่เกณฑ์ปกติ	86	20	ปกติ Normal	- ผลการตรวจร่างกายทั่วไป ปกติ
50	63	น.ส.ทิตติยา ทะวังรัมย์	หญิง	25	80.8	164	30.04	- โรคอ้วน(BMI = 30.04) ควรควบคุมอาหารและ ออกกำลังกายสม่ำเสมอ	140/78	- ความดันโลหิตอยู่เกณฑ์ปกติ	98	20	ปกติ Normal	- ผลการตรวจร่างกายทั่วไป ปกติ
51	64	นายพรหมมินทร์ เจริญสวัสดิ์	ชาย	31	87.2	166	31.64	- โรคอ้วน(BMI = 31.64) ควรควบคุมอาหารและ ออกกำลังกายสม่ำเสมอ	150/88	- ความดันโลหิตอยู่เกณฑ์ปกติ	76	20	ตื้อเนื้อ	- ผลการตรวจร่างกายทั่วไป ผิดปกติ
52	65	นายสง่า ใจงาม	ชาย	44	82	173	27.40	- โรคอ้วน(BMI = 27.40) ควรควบคุมอาหารและ ออกกำลังกายสม่ำเสมอ	140/90	- ความดันโลหิตอยู่เกณฑ์ปกติ	100	20	ปกติ Normal	- ผลการตรวจร่างกายทั่วไป ปกติ

Body Mass Index (BMI) = น้ำหนัก (หน่วยเป็น กก.)/(ส่วนสูง (หน่วยเป็นเมตร))<sup>2</sup>

ค่าปกติ BMI เกณฑ์ WHO ชาวเอเชีย = 18.50 – 22.99

ดัชนีมวลกาย (Body mass index) คือ อัตราส่วนระหว่าง น้ำหนักเป็นกิโลกรัมหารด้วยส่วนสูงเป็นเมตร ยกกำลังสอง ค่าปกติ คือ 18.5-22.9 ซึ่งเป็นการบ่งชี้ว่าน้ำหนักเหมาะสมกับส่วนสูง ทำให้มีความเสี่ยงต่อโรคต่างๆ น้อยที่สุดค่าที่เกินเกณฑ์ทำให้เพิ่มความเสี่ยงต่อโรคต่างๆ เช่น ความดันโลหิตสูงไขมันในเลือดสูง โรคหัวใจ เป็นต้น ค่าที่ต่ำกว่าเกณฑ์อาจเพิ่มความเสี่ยงต่อโรคต่างๆ เช่น โรคขาดสารอาหารบางอย่าง เป็นต้น

คำแนะนำในการปฏิบัติตน

- พนักงานที่ตรวจพบค่าดัชนีมวลกายน้อยกว่าเกณฑ์ปกติ แนะนำให้รับประทานอาหารเพิ่มขึ้น ทานอาหารให้ครบ 5 หมู่ และออกกำลังกายสม่ำเสมอ
- พนักงานที่ตรวจพบค่าดัชนีมวลกายมากกว่าเกณฑ์ปกติ แนะนำให้ลดน้ำหนัก ควบคุมอาหารจำพวกแป้ง น้ำตาลและไขมันสูง และออกกำลังกายสม่ำเสมอ

ความดันโลหิต

ค่าปกติความดันโลหิตตัวบน ไม่ควรเกิน 140 mmHg ส่วนความดันโลหิตตัวล่าง ไม่ควรเกิน 90 mmHg ถ้าค่าความดันโลหิตตัวบนมีค่ามากกว่า 140 แต่ไม่เกิน 160 mmHg หรือความดันโลหิตตัวล่างมีค่ามากกว่า 90 แต่ไม่เกิน 110 mmHg และไม่เคยมีประวัติความดันโลหิตสูง แนะนำให้วัดความดันซ้ำสัปดาห์ละ 1 ครั้งทั้งหมด 3 ครั้ง ถ้ายังมีความดันโลหิตสูง แนะนำปรึกษาแพทย์ แต่ถ้าเคยมีประวัติ ความดันโลหิตสูง แนะนำปรึกษาแพทย์และรับการรักษาทันที



## สรุปผลการตรวจสอบภาพประจำปี 2566

### ห้างหุ้นส่วนจำกัด รัชจัสติลา

#### ความสมบูรณ์ของเม็ดเลือด(CBC)

จำนวนผู้เข้ารับการตรวจ (คน)	51
จำนวนผู้ที่ไม่ได้เข้ารับการตรวจ (คน)	1
<b>สรุปผลการตรวจความดันโลหิต</b>	
จำนวนพนักงานที่ผลปกติ (คน)	35
จำนวนพนักงานที่ผลผิดปกติ (คน)	16
ไม่ได้รับการตรวจ (คน)	1

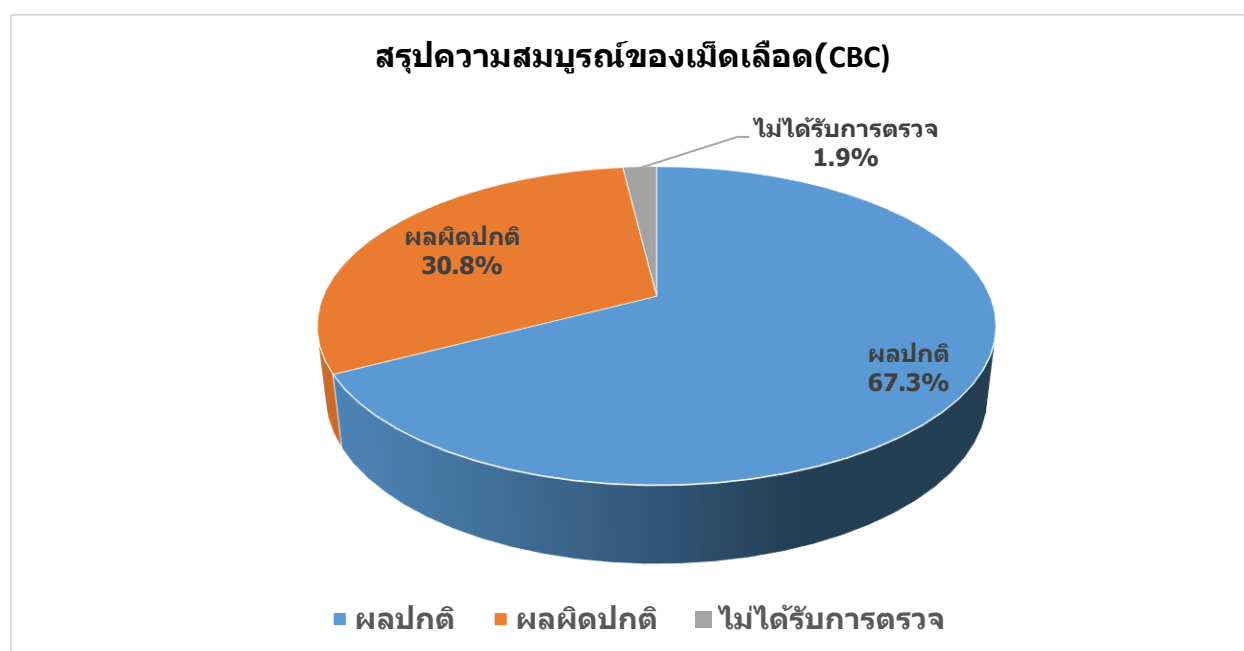

## สรุปผลการตรวจสอบสภาพประจำปี 2566

### ห้างหุ้นส่วนจำกัด ภัจจ์ศิลา

#### ผลการตรวจปีสถานะสมบูรณ์แบบ

จำนวนผู้เข้ารับการตรวจ (คน)	47
จำนวนผู้ที่ไม่ได้เข้ารับการตรวจ (คน)	5
<b>สรุปผลการตรวจปีสถานะสมบูรณ์แบบ</b>	
จำนวนพนักงานที่ผลปกติ (คน)	36
จำนวนพนักงานที่ผลผิดปกติ (คน)	11
ไม่ได้รับการตรวจ (คน)	5

#### สรุปผลการตรวจปีสถานะสมบูรณ์แบบ

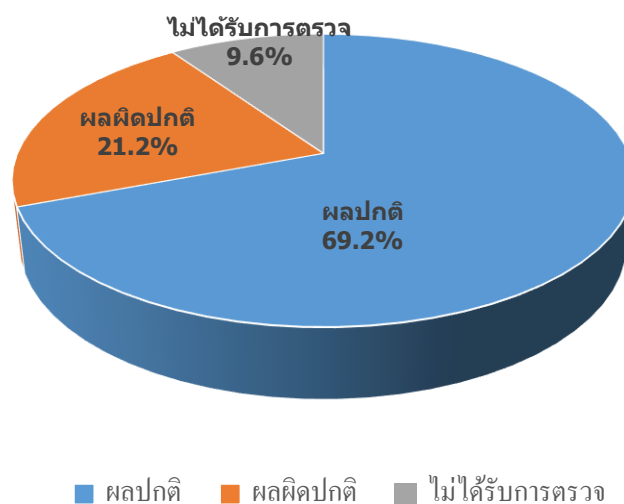

สรุปผลการตรวจสุขภาพประจำปี 2566

ห้างหุ้นส่วนจำกัด ภัจจ์ศิลา

ตรวจปัสสาวะสมบูรณ์แบบ

ลำดับ	ImportNo	ชื่อ - นามสกุล	Color	Transp.	Sp.gr.	pH	Protein	Glucose	Blood	Ketone	WBC	RBC	Sq.Epithelial cell	Bilirubin	ปัสสาวะสมบูรณ์แบบ
1	7	นายจักรี วิทยานุรักษ์	Yellow	Slightly Turbid	1.030	6.0	1+	Trace	Negative	Negative	3-5/HPF	3-5/HPF	10-20/HPF	Negative	ผลตรวจปัสสาวะสมบูรณ์แบบ ผิดปกติ
2	8	นายมีนา ทรัพย์สะสม	Yellow	Clear	1.030	6.0	Trace	1+	Negative	Negative	2-3/HPF	0-1/HPF	3-5/HPF	Negative	ผลตรวจปัสสาวะสมบูรณ์แบบ ผิดปกติ
3	9	นายประพันธ์ คันธานุรักษ์	Yellow	Clear	1.005	6.0	Negative	Negative	Negative	Negative	0-1/HPF	0-1/HPF	0-1/HPF	Negative	ผลตรวจปัสสาวะสมบูรณ์แบบ ปกติ
4	10	นายบรรเทา ตาลเพชร	Yellow	Clear	1.030	6.0	Negative	Negative	Negative	Negative	0-1/HPF	0-1/HPF	0-1/HPF	Negative	ผลตรวจปัสสาวะสมบูรณ์แบบ ปกติ
5	11	นายทรงกรด พูลผล	Yellow	Clear	1.015	6.5	Negative	Negative	Negative	Negative	0-1/HPF	0-1/HPF	0-1/HPF	Negative	ผลตรวจปัสสาวะสมบูรณ์แบบ ปกติ
6	12	นางพิมพ์จิ สุวรรณโชติ	Yellow	Clear	1.015	6.0	Trace	Negative	Negative	Negative	5-10/HPF	0-1/HPF	5-10/HPF	Negative	ผลตรวจปัสสาวะสมบูรณ์แบบ ผิดปกติ
7	14	นายอุทิศ ใจดี	Yellow	Slightly Turbid	1.030	6.0	1+	Negative	Trace	Negative	3-5/HPF	3-5/HPF	10-20/HPF	Negative	ผลตรวจปัสสาวะสมบูรณ์แบบ ผิดปกติ
8	15	นายสมศักดิ์ ศรีอมร	Yellow	Clear	1.015	6.0	Negative	Negative	Negative	Negative	0-1/HPF	0-1/HPF	0-1/HPF	Negative	ผลตรวจปัสสาวะสมบูรณ์แบบ ปกติ
9	16	นายอนันต์ หนูนดี	Yellow	Slightly Turbid	1.030	6.0	Trace	Negative	1+	Negative	3-5/HPF	5-10/HPF	3-5/HPF	Negative	ผลตรวจปัสสาวะสมบูรณ์แบบ ผิดปกติ
10	20	นางสาวMOUY MAB	Yellow	Clear	1.030	6.0	Negative	Negative	Negative	Negative	0-1/HPF	0-1/HPF	1-2/HPF	Negative	ผลตรวจปัสสาวะสมบูรณ์แบบ ปกติ
11	21	นายMAB LIM	Yellow	Clear	1.015	6.0	Negative	Negative	Negative	Negative	0-1/HPF	0-1/HPF	0-1/HPF	Negative	ผลตรวจปัสสาวะสมบูรณ์แบบ ปกติ
12	22	นางสาวNHER LON	Yellow	Clear	1.030	6.0	Negative	Negative	Negative	Negative	5-10/HPF	0-1/HPF	0-1/HPF	Negative	ผลตรวจปัสสาวะสมบูรณ์แบบ ผิดปกติ
13	26	นายวัชร สุธิ	Yellow	Clear	1.015	6.0	Negative	Negative	Negative	Negative	0-1/HPF	0-1/HPF	1-2/HPF	Negative	ผลตรวจปัสสาวะสมบูรณ์แบบ ปกติ
14	27	นางสาวกัญชิกา สังลา	Yellow	Clear	1.030	6.5	Trace	Negative	Negative	Negative	3-5/HPF	0-1/HPF	3-5/HPF	Negative	ผลตรวจปัสสาวะสมบูรณ์แบบ ปกติ
15	28	นางวาสนา ภูชัย	Yellow	Clear	1.015	6.0	Negative	Negative	Negative	Negative	0-1/HPF	0-1/HPF	0-1/HPF	Negative	ผลตรวจปัสสาวะสมบูรณ์แบบ ปกติ



สรุปผลการตรวจสุขภาพประจำปี 2566

ห้างหุ้นส่วนจำกัด ภัจจ์ศิลา

ตรวจปัสสาวะสมบูรณ์แบบ

ลำดับ	ImportNo	ชื่อ - นามสกุล	Color	Transp.	Sp-gr.	pH	Protein	Glucose	Blood	Ketone	WBC	RBC	Sq.Epithelial cell	Bilirubin	ปัสสาวะสมบูรณ์แบบ
1	7	นายจักรี วิทยานุรักษ์	Yellow	Slightly Turbid	1.030	6.0	1+	Trace	Negative	Negative	3-5/HPF	3-5/HPF	10-20/HPF	Negative	ผลตรวจปัสสาวะสมบูรณ์แบบ ผิดปกติ
16	30	นายอุทร แสงทอง	Yellow	Clear	1.030	6.0	Negative	Negative	Trace	Negative	3-5/HPF	3-5/HPF	3-5/HPF	Negative	ผลตรวจปัสสาวะสมบูรณ์แบบ ปกติ
17	34	น.ส.บุญธรรม ทองกุย	Yellow	Clear	1.030	6.0	Negative	Negative	Negative	Negative	0-1/HPF	0-1/HPF	0-1/HPF	Negative	ผลตรวจปัสสาวะสมบูรณ์แบบ ปกติ
18	35	นายภิรมย์ วงศ์นาป่า	Yellow	Clear	1.015	6.0	Negative	Negative	Negative	Negative	0-1/HPF	0-1/HPF	0-1/HPF	Negative	ผลตรวจปัสสาวะสมบูรณ์แบบ ปกติ
19	36	นางอุไร กลิ่นชูกร	Yellow	Clear	1.015	6.0	Trace	Negative	Negative	Negative	2-3/HPF	0-1/HPF	2-3/HPF	Negative	ผลตรวจปัสสาวะสมบูรณ์แบบ ปกติ
20	37	น.ส.พัชรี จันทร์หอม	Yellow	Clear	1.030	6.0	Negative	Negative	Negative	Negative	0-1/HPF	0-1/HPF	0-1/HPF	Negative	ผลตรวจปัสสาวะสมบูรณ์แบบ ปกติ
21	38	นายบุญประเสริฐ มากสงวน	Yellow	Clear	1.015	6.0	Negative	Negative	Negative	Negative	0-1/HPF	0-1/HPF	0-1/HPF	Negative	ผลตรวจปัสสาวะสมบูรณ์แบบ ปกติ
22	39	นางมุกดา ดันขาวลักษณ์	Yellow	Clear	1.030	6.0	Trace	Negative	Trace	Negative	0-1/HPF	3-5/HPF	3-5/HPF	Negative	ผลตรวจปัสสาวะสมบูรณ์แบบ ปกติ
23	40	นางลาวัดย์ ดอกเคื้อ	Yellow	Clear	1.015	6.0	Negative	Negative	Negative	Negative	0-1/HPF	0-1/HPF	1-2/HPF	Negative	ผลตรวจปัสสาวะสมบูรณ์แบบ ปกติ
24	41	น.ส.ราตรี ปรีชา	Yellow	Clear	1.030	6.0	Trace	Negative	Negative	Negative	3-5/HPF	0-1/HPF	3-5/HPF	Negative	ผลตรวจปัสสาวะสมบูรณ์แบบ ปกติ
25	42	น.ส.ศิริวรรณ ปรีชา	Yellow	Clear	1.030	6.5	Negative	Negative	Negative	Negative	3-5/HPF	0-1/HPF	0-1/HPF	Negative	ผลตรวจปัสสาวะสมบูรณ์แบบ ปกติ
26	44	นางณัฐทริกา จันทร์หอม	Yellow	Clear	1.015	6.0	Negative	Negative	Negative	Negative	0-1/HPF	0-1/HPF	0-1/HPF	Negative	ผลตรวจปัสสาวะสมบูรณ์แบบ ปกติ
27	45	นายสมนึก วิทยานุรักษ์	Yellow	Clear	1.030	6.0	Trace	Negative	Negative	Negative	0-1/HPF	0-1/HPF	3-5/HPF	Negative	ผลตรวจปัสสาวะสมบูรณ์แบบ ปกติ
28	46	นางเจลิ้ม พุ่มพวง	Yellow	Clear	1.015	6.5	Trace	Negative	Trace	Negative	1-2/HPF	3-5/HPF	3-5/HPF	Negative	ผลตรวจปัสสาวะสมบูรณ์แบบ ปกติ
29	47	นายอานุกาพ พุ่มพวง	Yellow	Clear	1.030	6.0	Negative	Negative	Negative	Negative	0-1/HPF	0-1/HPF	0-1/HPF	Negative	ผลตรวจปัสสาวะสมบูรณ์แบบ ปกติ

สรุปผลการตรวจสุขภาพประจำปี 2566

ห้างหุ้นส่วนจำกัด ภัจจ์ศิลา

ตรวจปัสสาวะสมบูรณ์แบบ

ลำดับ	ImportNo	ชื่อ - นามสกุล	Color	Transp.	Sp.gr.	pH	Protein	Glucose	Blood	Ketone	WBC	RBC	Sq.Epithelial cell	Bilirubin	ปัสสาวะสมบูรณ์แบบ
1	7	นายจักรี วิทยานุรักษ์	Yellow	Slightly Turbid	1.030	6.0	1+	Trace	Negative	Negative	3-5/HPF	3-5/HPF	10-20/HPF	Negative	ผลตรวจปัสสาวะสมบูรณ์แบบ ผิดปกติ
30	48	น.ส.พรสุข สุรนาวรัตน์	Yellow	Clear	1.015	6.5	Negative	Negative	Negative	Negative	0-1/HPF	0-1/HPF	0-1/HPF	Negative	ผลตรวจปัสสาวะสมบูรณ์แบบ ปกติ
31	49	นายเสกสัน มาระบุตร	Yellow	Clear	1.030	6.0	Negative	Negative	Negative	Negative	0-1/HPF	0-1/HPF	0-1/HPF	Negative	ผลตรวจปัสสาวะสมบูรณ์แบบ ปกติ
32	50	นางวันเพ็ญ มาระบุตร	Yellow	Clear	1.015	6.0	Negative	Negative	Negative	Negative	0-1/HPF	0-1/HPF	0-1/HPF	Negative	ผลตรวจปัสสาวะสมบูรณ์แบบ ปกติ
33	51	นายธณชัย วงศ์ดี	Yellow	Clear	1.030	6.5	Negative	Negative	Negative	Negative	0-1/HPF	0-1/HPF	0-1/HPF	Negative	ผลตรวจปัสสาวะสมบูรณ์แบบ ปกติ
34	52	นายณัฐวุฒิ อิ่มหน้า	Yellow	Clear	1.005	6.0	Negative	Negative	Negative	Negative	0-1/HPF	0-1/HPF	1-2/HPF	Negative	ผลตรวจปัสสาวะสมบูรณ์แบบ ปกติ
35	53	นางจุฬา อิ่มหน้า	Yellow	Clear	1.030	6.0	Trace	Negative	Negative	Negative	0-1/HPF	0-1/HPF	0-1/HPF	Negative	ผลตรวจปัสสาวะสมบูรณ์แบบ ปกติ
36	54	นายวีรภัทร สุขใส	Yellow	Clear	1.005	6.5	Negative	Negative	Negative	Negative	0-1/HPF	0-1/HPF	0-1/HPF	Negative	ผลตรวจปัสสาวะสมบูรณ์แบบ ปกติ
37	55	นางอำนาจ อยู่คง	Yellow	Clear	1.015	6.0	Negative	Negative	Negative	Negative	0-1/HPF	0-1/HPF	0-1/HPF	Negative	ผลตรวจปัสสาวะสมบูรณ์แบบ ปกติ
38	56	น.ส.อรนุช อยู่คง	Yellow	Slightly Turbid	1.030	6.5	1+	Negative	2+	Negative	10-20/HPF	10-20/HPF	3-5/HPF	Negative	ผลตรวจปัสสาวะสมบูรณ์แบบ ผิดปกติ
39	57	นายวินัย คันทานุรักษ์	Yellow	Clear	1.015	6.0	Negative	Negative	Negative	Negative	0-1/HPF	0-1/HPF	1-2/HPF	Negative	ผลตรวจปัสสาวะสมบูรณ์แบบ ปกติ
40	58	นายเกษ -	Yellow	Clear	1.030	6.0	Negative	Negative	Negative	Negative	0-1/HPF	0-1/HPF	0-1/HPF	Negative	ผลตรวจปัสสาวะสมบูรณ์แบบ ปกติ
41	59	นายไก่อ๊ -	Yellow	Clear	1.005	6.0	Negative	Negative	Negative	Negative	0-1/HPF	0-1/HPF	0-1/HPF	Negative	ผลตรวจปัสสาวะสมบูรณ์แบบ ปกติ
42	60	น.ส.จิราภรณ์ คันทะชัย	Yellow	Turbid1+	1.015	6.0	Trace	Negative	Trace	Negative	5-10/HPF	5-10/HPF	5-10/HPF	Negative	ผลตรวจปัสสาวะสมบูรณ์แบบ ผิดปกติ
43	61	นายศิริชัย โกยชัย	Yellow	Turbid1+	1.030	6.5	Trace	Negative	Negative	Negative	10-20/HPF	3-5/HPF	10-20/HPF	Negative	ผลตรวจปัสสาวะสมบูรณ์แบบ ผิดปกติ

## สรุปผลการตรวจสุขภาพประจำปี 2566

### ห้างหุ้นส่วนจำกัด ภัจจ์ศิลา

#### ตรวจปัสสาวะสมบูรณ์แบบ

ลำดับ	ImportNo	ชื่อ - นามสกุล	Color	Transp.	Sp.gr.	pH	Protein	Glucose	Blood	Ketone	WBC	RBC	Sq.Epithelial cell	Bilirubin	ปัสสาวะสมบูรณ์แบบ
1	7	นายจักรี วิทยานุรักษ์	Yellow	Slightly Turbid	1.030	6.0	1+	Trace	Negative	Negative	3-5/HPF	3-5/HPF	10-20/HPF	Negative	ผลตรวจปัสสาวะสมบูรณ์แบบ คัดปกติ
44	62	นายอภิชัย สอนภักดี	Yellow	Clear	1.015	6.0	1+	Negative	Negative	Negative	3-5/HPF	1-2/HPF	10-20/HPF	Negative	ผลตรวจปัสสาวะสมบูรณ์แบบ ปกติ
45	63	น.ส.ทิตยา ทะวังรัมย์	Yellow	Clear	1.030	6.5	Negative	Negative	Negative	Negative	5-10/HPF	0-1/HPF	0-1/HPF	Negative	ผลตรวจปัสสาวะสมบูรณ์แบบ คัดปกติ
46	64	นายพรหมมินทร์ เจริญสวัสดิ์	Yellow	Slightly Turbid	1.030	6.0	Trace	Negative	1+	Negative	5-10/HPF	5-10/HPF	5-10/HPF	Negative	ผลตรวจปัสสาวะสมบูรณ์แบบ คัดปกติ
47	65	นายสง่า ใจงาม	Yellow	Clear	1.015	6.0	Negative	Negative	Negative	Negative	0-1/HPF	0-1/HPF	0-1/HPF	Negative	ผลตรวจปัสสาวะสมบูรณ์แบบ ปกติ

#### คำแนะนำในการปฏิบัติตน

- กรณีตรวจพบว่ามีน้ำตาลปนออกมาในปัสสาวะ ภาวะนี้อาจพบได้ในคนปกติ ซึ่งเกิดจากหลายกรณี เช่นมีการรับประทานอาหารจำพวกของหวานหรือแป้งมากเกินไป หรือรับประทานอาหารมาก่อนการตรวจสุขภาพ แต่ในบางรายอาจเกิดจากสาเหตุของภาวะโรคไต หรือมีภาวะของโรคเบาหวาน ซึ่งควรจะงดน้ำและอาหารและตรวจปัสสาวะซ้ำอีกครั้ง ถ้ายังสูงกว่าปกติควรที่จะพบแพทย์ แต่ถ้าในบางรายเป็นโรคเบาหวานอยู่ ควรที่จะงดอาหารพวกของหวาน แป้ง และพบแพทย์เพื่อรักษา

- โดยปกติการตรวจปัสสาวะจะไม่พบโปรตีนในปัสสาวะหรืออาจพบได้น้อยในผู้ที่เพิ่งออกกำลังกายตอนเช้า แต่ถ้าพบมากกว่าปกติ อาจจะเป็นสาเหตุของโรคไต หรือเกิดจากการอักเสบของทางเดินปัสสาวะ ควรที่จะพบแพทย์เพื่อตรวจเพิ่มเติม

- การตรวจพบเลือดปนออกมาในปัสสาวะอาจเกิดจากมีนิ่วในทางเดินปัสสาวะหรือภาวะติดเชื้อในกระเพาะปัสสาวะ บางครั้งอาจเป็นอาการแสดงเริ่มต้นของโรคไต ซึ่งถ้าพบปนออกมากับปัสสาวะควรที่จะพบแพทย์ตรวจหาสาเหตุเพิ่มเติม ส่วนในกรณีที่สตรีมีประจำเดือนหรือเพิ่งหมดประจำเดือนอาจพบได้

- การตรวจพบสารคีโตน (Ketone) ส่วนใหญ่เกิดจากการอดอาหาร ขาดน้ำ หรือจากการรับประทานยาบางชนิด ถ้าพบร่วมกับน้ำตาลในปัสสาวะ อาจเกิดจากภาวะเบาหวาน ควรปรึกษาแพทย์



## สรุปผลการตรวจสอบคุณภาพประจำปี 2566

### ห้างหุ้นส่วนจำกัด ภัจจ์ศิลา

#### ผลการตรวจเอกซเรย์ทรวงอก

จำนวนผู้เข้ารับการตรวจ (คน)	51
จำนวนผู้ที่ไม่ได้เข้ารับการตรวจ (คน)	1
<b>สรุปผลการตรวจเอกซเรย์ทรวงอก</b>	
จำนวนพนักงานที่ผลปกติ (คน)	46
จำนวนพนักงานที่ผลผิดปกติ (คน)	5
ไม่ได้รับการตรวจ (คน)	1

#### สรุปผลการตรวจเอกซเรย์ทรวงอก

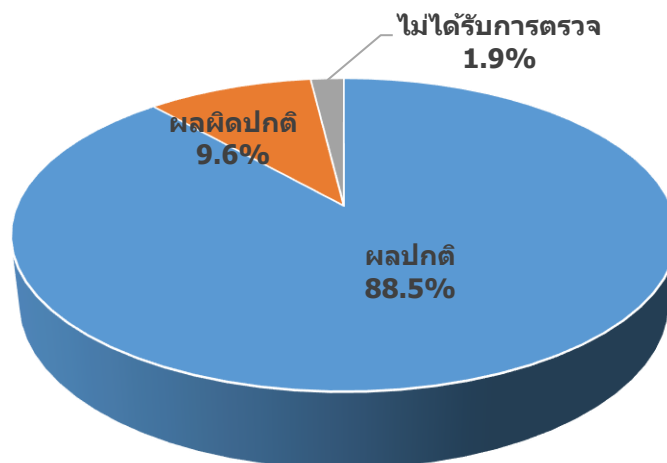

■ ผลปกติ ■ ผลผิดปกติ ■ ไม่ได้รับการตรวจ

## สรุปผลการตรวจสอบภาพประจำปี 2566

## ห้างหุ้นส่วนจำกัด ภัจจลิตา

## ผลตรวจเอกซเรย์ทรวงอก Chest X-Ray

ลำดับ	ImportNo	ชื่อ - นามสกุล	เพศ	อายุ	ผลตรวจเอกซเรย์ทรวงอกปกติ	สรุปผลตรวจเอกซเรย์ทรวงอกปกติ
1	3	นางสาวอารา ทันทานุรักษ์	หญิง	24	ผลตรวจเอกซเรย์ทรวงอกปกติ	- ผลการตรวจรังสีทรวงอก ปกติ
2	4	นางสาวธารรัตน์ วงศ์เกิด	หญิง	25	ผลตรวจเอกซเรย์ทรวงอกปกติ	- ผลการตรวจรังสีทรวงอก ปกติ
3	7	นายจักรี วิทยานุรักษ์	ชาย	47	ผลตรวจเอกซเรย์ทรวงอกปกติ	- ผลการตรวจรังสีทรวงอก ปกติ
4	8	นายมินา ทรัพย์สะสม	ชาย	59	หัวใจโต	- ผลการตรวจรังสีทรวงอก ผิดปกติ
5	9	นายประพันธ์ ทันทานุรักษ์	ชาย	36	ผลตรวจเอกซเรย์ทรวงอกปกติ	- ผลการตรวจรังสีทรวงอก ปกติ
6	10	นายบรรเทา ตาลเพชร	ชาย	68	ปื้นขาวปอด 2 ข้าง	- ผลการตรวจรังสีทรวงอก ผิดปกติ
7	11	นายทรงกรด พูลผล	ชาย	53	ผลตรวจเอกซเรย์ทรวงอกปกติ	- ผลการตรวจรังสีทรวงอก ปกติ
8	12	นางพิมพ์จิ สุวรรณโชติ	หญิง	56	หัวใจโต	- ผลการตรวจรังสีทรวงอก ผิดปกติ
9	14	นายอุทิศ ใจดี	ชาย	52	ผลตรวจเอกซเรย์ทรวงอกปกติ	- ผลการตรวจรังสีทรวงอก ปกติ
10	15	นายสมศักดิ์ ศรีอมร	ชาย	31	ผลตรวจเอกซเรย์ทรวงอกปกติ	- ผลการตรวจรังสีทรวงอก ปกติ
11	16	นายอนันต์ หนูนาคี	ชาย	31	ผลตรวจเอกซเรย์ทรวงอกปกติ	- ผลการตรวจรังสีทรวงอก ปกติ
12	20	นางสาวMOUY MAB	หญิง	16	ผลตรวจเอกซเรย์ทรวงอกปกติ	- ผลการตรวจรังสีทรวงอก ปกติ
13	21	นายMAB LIM	ชาย	45	ผลตรวจเอกซเรย์ทรวงอกปกติ	- ผลการตรวจรังสีทรวงอก ปกติ
14	22	นางสาวNHER LON	หญิง	41	หัวใจโต	- ผลการตรวจรังสีทรวงอก ผิดปกติ
15	26	นายวัชร สุชี	ชาย	28	ผลตรวจเอกซเรย์ทรวงอกปกติ	- ผลการตรวจรังสีทรวงอก ปกติ
16	27	นางสาวกัญชิกา สังลา	หญิง	45	ผลตรวจเอกซเรย์ทรวงอกปกติ	- ผลการตรวจรังสีทรวงอก ปกติ
17	28	นางวาสนา ภูซัย	หญิง	55	หัวใจโต	- ผลการตรวจรังสีทรวงอก ผิดปกติ
18	30	นายอุทร แสงทอง	ชาย	54	ผลตรวจเอกซเรย์ทรวงอกปกติ	- ผลการตรวจรังสีทรวงอก ปกติ
19	31	นายจักรี ขาวโต	ชาย	45	ผลตรวจเอกซเรย์ทรวงอกปกติ	- ผลการตรวจรังสีทรวงอก ปกติ
20	33	นางเพ็ญ นามผลดี	หญิง	73	ผลตรวจเอกซเรย์ทรวงอกปกติ	- ผลการตรวจรังสีทรวงอก ปกติ
21	34	น.ส.บุญธรรม ทองกุย	หญิง	73	ผลตรวจเอกซเรย์ทรวงอกปกติ	- ผลการตรวจรังสีทรวงอก ปกติ
22	35	นายภิรมย์ วงศ์นาคา	ชาย	58	ผลตรวจเอกซเรย์ทรวงอกปกติ	- ผลการตรวจรังสีทรวงอก ปกติ
23	36	นางอุไร กลิ่นชูกร	หญิง	73	ผลตรวจเอกซเรย์ทรวงอกปกติ	- ผลการตรวจรังสีทรวงอก ปกติ
24	37	น.ส.พัชรี จันทร์หอม	หญิง	58	ผลตรวจเอกซเรย์ทรวงอกปกติ	- ผลการตรวจรังสีทรวงอก ปกติ
25	38	นายบุญประเสริฐ มากสงวน	ชาย	63	ผลตรวจเอกซเรย์ทรวงอกปกติ	- ผลการตรวจรังสีทรวงอก ปกติ
26	39	นางมุกดา ดันเขวลักษณ์	หญิง	56	ผลตรวจเอกซเรย์ทรวงอกปกติ	- ผลการตรวจรังสีทรวงอก ปกติ
27	40	นางลาลักษณ์ ดอกเตื้อ	หญิง	59	ผลตรวจเอกซเรย์ทรวงอกปกติ	- ผลการตรวจรังสีทรวงอก ปกติ
28	41	น.ส.วารี ปรีชา	หญิง	58	ผลตรวจเอกซเรย์ทรวงอกปกติ	- ผลการตรวจรังสีทรวงอก ปกติ
29	42	น.ส.ศิริวรรณ ปรีชา	หญิง	53	ผลตรวจเอกซเรย์ทรวงอกปกติ	- ผลการตรวจรังสีทรวงอก ปกติ
30	43	นายอรุณ บุญนิมิตร	ชาย	83	ผลตรวจเอกซเรย์ทรวงอกปกติ	- ผลการตรวจรังสีทรวงอก ปกติ
31	44	นางณัฐจาริกา จันทร์หอม	หญิง	48	ผลตรวจเอกซเรย์ทรวงอกปกติ	- ผลการตรวจรังสีทรวงอก ปกติ

## สรุปผลการตรวจสุขภาพประจำปี 2566

### ห้างหุ้นส่วนจำกัด กิจจลิตา

#### ผลตรวจเอกซเรย์ทรวงอก Chest X-Ray

ลำดับ	ImportNo	ชื่อ - นามสกุล	เพศ	อายุ	ผลตรวจเอกซเรย์ทรวงอกปกติ	สรุปผลตรวจเอกซเรย์ทรวงอกปกติ
32	45	นายสมนึก วิทยานุกรณ์	ชาย	59	ผลตรวจเอกซเรย์ทรวงอกปกติ	- ผลการตรวจรังสีทรวงอก ปกติ
33	46	นางเจ๊ส้ม พุ่มพวง	หญิง	69	ผลตรวจเอกซเรย์ทรวงอกปกติ	- ผลการตรวจรังสีทรวงอก ปกติ
34	47	นายอาณภาพ พุ่มพวง	ชาย	30	ผลตรวจเอกซเรย์ทรวงอกปกติ	- ผลการตรวจรังสีทรวงอก ปกติ
35	48	น.ส.พรสุช สุรนาวัฒน์	หญิง	54	ผลตรวจเอกซเรย์ทรวงอกปกติ	- ผลการตรวจรังสีทรวงอก ปกติ
36	49	นายเสกสัน มาระบุตร	ชาย	51	ผลตรวจเอกซเรย์ทรวงอกปกติ	- ผลการตรวจรังสีทรวงอก ปกติ
37	51	นายรณชัย วงศ์ดี	ชาย	33	ผลตรวจเอกซเรย์ทรวงอกปกติ	- ผลการตรวจรังสีทรวงอก ปกติ
38	52	นายณัฐวุฒิ อิ่มหน้า	ชาย	30	ผลตรวจเอกซเรย์ทรวงอกปกติ	- ผลการตรวจรังสีทรวงอก ปกติ
39	53	นางอุพา อิ่มหน้า	หญิง	51	ผลตรวจเอกซเรย์ทรวงอกปกติ	- ผลการตรวจรังสีทรวงอก ปกติ
40	54	นายวิรัชกร สุขใส	ชาย	26	ผลตรวจเอกซเรย์ทรวงอกปกติ	- ผลการตรวจรังสีทรวงอก ปกติ
41	55	นางอำนวย อยู่คง	หญิง	63	ผลตรวจเอกซเรย์ทรวงอกปกติ	- ผลการตรวจรังสีทรวงอก ปกติ
42	56	น.ส.อรนุช อยู่คง	หญิง	36	ผลตรวจเอกซเรย์ทรวงอกปกติ	- ผลการตรวจรังสีทรวงอก ปกติ
43	57	นายวินัย คันทานุรักษ์	ชาย	41	ผลตรวจเอกซเรย์ทรวงอกปกติ	- ผลการตรวจรังสีทรวงอก ปกติ
44	58	นายแกะ -	ชาย	25	ผลตรวจเอกซเรย์ทรวงอกปกติ	- ผลการตรวจรังสีทรวงอก ปกติ
45	59	นายโก้ -	ชาย	16	ผลตรวจเอกซเรย์ทรวงอกปกติ	- ผลการตรวจรังสีทรวงอก ปกติ
46	60	น.ส.จิราภรณ์ คันระชัย	หญิง	31	ผลตรวจเอกซเรย์ทรวงอกปกติ	- ผลการตรวจรังสีทรวงอก ปกติ
47	61	นายศิริชัย โกยชัย	ชาย	30	ผลตรวจเอกซเรย์ทรวงอกปกติ	- ผลการตรวจรังสีทรวงอก ปกติ
48	62	นายอภิรักษ์ สอนภักดี	ชาย	34	ผลตรวจเอกซเรย์ทรวงอกปกติ	- ผลการตรวจรังสีทรวงอก ปกติ
49	63	น.ส.พิศยา ทะวังรัมย์	หญิง	25	ผลตรวจเอกซเรย์ทรวงอกปกติ	- ผลการตรวจรังสีทรวงอก ปกติ
50	64	นายพรหมมินทร์ เจริญสวัสดิ์	ชาย	31	ผลตรวจเอกซเรย์ทรวงอกปกติ	- ผลการตรวจรังสีทรวงอก ปกติ
51	65	นายสง่า ใจงาม	ชาย	44	ผลตรวจเอกซเรย์ทรวงอกปกติ	- ผลการตรวจรังสีทรวงอก ปกติ

#### คำอธิบาย

การเอกซเรย์ทรวงอกเพื่อที่จะดูรอยโรคของปอด เช่นวัณโรคปอด ก้อนเนื้ออก ปอดอักเสบ นอกจากนี้ยังสามารถดูขนาดของหัวใจได้อีกด้วย

ในขณะที่เอกซเรย์ทรวงอก ต้องหายใจเข้าเต็มที่แล้วกลืนหายใจ ถ้าหายใจเข้าไม่เต็มที่ อาจทำให้ภาพเอกซเรย์มีขนาดหัวใจค่อนข้างโต หรือโตเล็กน้อยได้

ในกรณีที่พบรอยโรคของเนื้อปอดซึ่งอาจจะเป็นวัณโรค เอกซเรย์จะเห็นเป็นจุดทึบ หรือเป็นหย่อมทึบที่เนื้อปอด ซึ่งจะต้องระวังเพิ่มเติมว่าจุดหรือรอยทึบที่เห็นนั้น เป็นวัณโรคปอดหรือไม่ เช่นตรวจหาเชื้อจากเสมหะ เป็นต้น ควรพบแพทย์เพื่อตรวจหาสาเหตุ สำหรับผู้มีประวัติเคยเป็นวัณโรคปอด และได้รับการรักษาจนหายเรียบร้อยแล้ว เมื่อเอกซเรย์ปอดก็อาจจะยังพบมีรอยทึบ หรือจุดในปอดหลงเหลืออยู่ และพบตลอด เนื่องจากเป็นรอยแผลเป็น ในกรณีเช่นนี้ ควรมีเอกซเรย์ปอดของเก่าเก็บไว้ เพื่อเปรียบเทียบกับเอกซเรย์ใหม่ ถ้าจุดที่พบในเอกซเรย์ยังคงเหมือนเดิม ก็บอกได้ว่า “ผลปกติ”

นอกจากวัณโรคปอด เอกซเรย์ทรวงอกจะช่วยตรวจกรองเนื้ออกในปอด ประเมินขนาดของหัวใจ และดูแนวกระดูกสันหลังว่า มีคดงอหรือไม่

ในกรณีผลการเอกซเรย์ทรวงอก มีหัวใจโตเล็กน้อย ถ้าตรวจร่างกายผลปกติ และความดันโลหิตไม่สูง หัวใจโตเล็กน้อยจะไม่บ่งชี้โรคเพราะเมื่ออายุมากขึ้นหัวใจมักจะมีขนาดโตขึ้น

หัวใจโตอาจเกิดจากมีโรคประจำตัว เช่นโรคเบาหวาน ความดันโลหิตสูง โรคไตเรื้อรังเป็นพิษ เป็นต้น นอกจากนี้ยังพบได้ในภาวะหัวใจล้มเหลว แต่มักจะมีการเหนื่อยง่ายนอนราบไม่ได้

ดังนั้นถ้ามีอาการผิดปกติ แนะนำปรึกษาแพทย์เพื่อตรวจเพิ่มเติม

เกณฑ์การวัดขนาดของหัวใจจากเอกซเรย์ทรวงอก จะเป็นเพียงการประเมินคร่าวๆเท่านั้น แต่ถ้าเอกซเรย์ปอดแล้วมีหัวใจโตมากต้องพบแพทย์เพื่อตรวจหาสาเหตุต่อไป



## สรุปผลการตรวจสอบสภาพประจำปี 2566

### ห้างหุ้นส่วนจำกัด ภัจจ์ศิลา

#### ผลการตรวจสอบสายตาคอมพิวเตอร์,ตาบอดสี

จำนวนผู้เข้ารับการตรวจ (คน)	49
จำนวนผู้ที่ไม่ได้เข้ารับการตรวจ (คน)	3
<b>สรุปผลการตรวจสอบสายตาคอมพิวเตอร์</b>	
จำนวนพนักงานที่ผลปกติ (คน)	20
จำนวนพนักงานที่ผลผิดปกติ (คน)	29
ไม่ได้รับการตรวจ (คน)	3
<b>สรุปผลการตรวจสอบตาบอดสี</b>	
จำนวนพนักงานที่ผลปกติ (คน)	49
จำนวนพนักงานที่ผลผิดปกติ (คน)	3
ไม่ได้รับการตรวจ (คน)	0

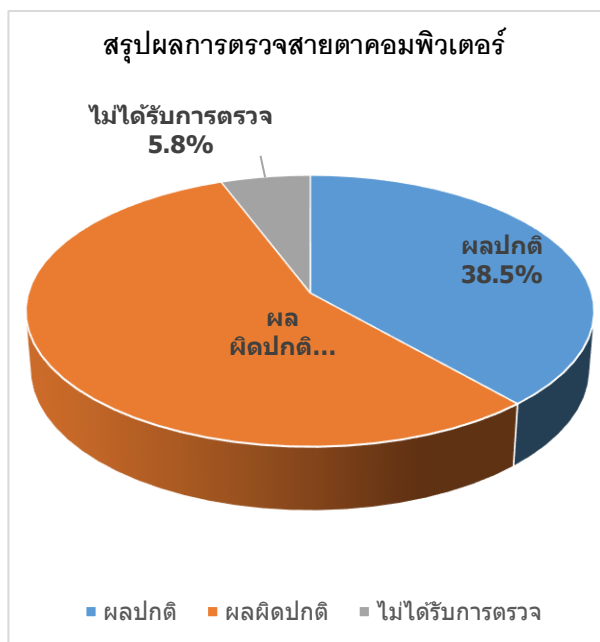

สรุปผลการตรวจสอบภาพประจำปี 2566

ห้างหุ้นส่วนจำกัด กิจจิลลา

ผลการตรวจวัดสายตาคอมพิวเตอร์ , ตาบอดสี

ลำดับ	Import No.	ชื่อ - นามสกุล	เพศ	อายุ	ตาขวา (Right)				ตาซ้าย (Left)				ผลตาบอดสี	ผลสายตาคอมพิวเตอร์	สรุปผลสายตาคอมพิวเตอร์
					การมองใกล้	เอียง	องศา	การมองไกล	การมองใกล้	เอียง	องศา	การมองไกล			
1	3	นางสาวอารยา คันธานุรักษ์	หญิง	24				-50				-75	ปกติ	สายตาสั้น	- ผลตรวจสายตาคอมพิวเตอร์ ผิดปกติ
2	4	นางสาวธารรัตน์ วงศ์เกิด	หญิง	25		-250	160	-300		-250	10	-350	ปกติ	สายตาสั้น สายตาเอียง	- ผลตรวจสายตาคอมพิวเตอร์ ผิดปกติ
3	7	นายจักรี วิทยานุรักษ์	ชาย	47	+175				+175				ปกติ	สายตาวาย	- ผลตรวจสายตาคอมพิวเตอร์ ผิดปกติ
4	8	นายมีนา ทรัพย์สะสม	ชาย	59	+200			+50	+200			+50	ปกติ	สายตาวาย	- ผลตรวจสายตาคอมพิวเตอร์ ผิดปกติ
5	9	นายประพันธ์ คันธานุรักษ์	ชาย	36	-	-	-	-	-	-	-	-	ปกติ	สายตาอยู่ในเกณฑ์ปกติ	- ผลตรวจสายตาคอมพิวเตอร์ ปกติ
6	10	นายบรรเทา ตาลเพชร	ชาย	68				-550				-550	ปกติ	สายตาสั้น	- ผลตรวจสายตาคอมพิวเตอร์ ผิดปกติ
7	11	นายทรงกรด พูลผล	ชาย	53	+200				+200				ปกติ	สายตาวาย	- ผลตรวจสายตาคอมพิวเตอร์ ผิดปกติ
8	12	นางพิมพ์พิชิต สุวรรณโชติ	หญิง	56				-100				-100	ปกติ	สายตาสั้น	- ผลตรวจสายตาคอมพิวเตอร์ ผิดปกติ
9	14	นายอุทิศ ใจดี	ชาย	52	+200				+200				ปกติ	สายตาวาย	- ผลตรวจสายตาคอมพิวเตอร์ ผิดปกติ
10	15	นายสมศักดิ์ ศรีอมร	ชาย	31	-	-	-	-	-	-	-	-	ปกติ	สายตาอยู่ในเกณฑ์ปกติ	- ผลตรวจสายตาคอมพิวเตอร์ ปกติ
11	16	นายอนันต์ หนูนดี	ชาย	31	-	-	-	-	-	-	-	-	ปกติ	สายตาอยู่ในเกณฑ์ปกติ	- ผลตรวจสายตาคอมพิวเตอร์ ปกติ
12	20	นางสาวMOUY MAB	หญิง	16	-	-	-	-	-	-	-	-	ปกติ	สายตาอยู่ในเกณฑ์ปกติ	- ผลตรวจสายตาคอมพิวเตอร์ ปกติ
13	21	นายMAB LIM	ชาย	45	-	-	-	-	-	-	-	-	ปกติ	สายตาอยู่ในเกณฑ์ปกติ	- ผลตรวจสายตาคอมพิวเตอร์ ปกติ
14	22	นางสาวNHER LON	หญิง	41	-	-	-	-	-	-	-	-	ปกติ	สายตาอยู่ในเกณฑ์ปกติ	- ผลตรวจสายตาคอมพิวเตอร์ ปกติ
15	26	นายวัชร สุธิ	ชาย	28	-	-	-	-	-	-	-	-	ปกติ	สายตาอยู่ในเกณฑ์ปกติ	- ผลตรวจสายตาคอมพิวเตอร์ ปกติ
16	27	นางสาวกัญชกา สังลา	หญิง	45	+150				+150				ปกติ	สายตาวาย	- ผลตรวจสายตาคอมพิวเตอร์ ผิดปกติ
17	28	นางวาสนา ภูชัย	หญิง	55	+275			+50	+275			+50	ปกติ	สายตาวาย	- ผลตรวจสายตาคอมพิวเตอร์ ผิดปกติ
18	30	นายอุทร แสงทอง	ชาย	54	+200				+200				ปกติ	สายตาวาย	- ผลตรวจสายตาคอมพิวเตอร์ ผิดปกติ

สรุปผลการตรวจสอบภาพประจำปี 2566

ห้างหุ้นส่วนจำกัด กิจจัสติลา

ผลการตรวจวัดสายตาคอมพิวเตอร์ , ตาบอดสี

ลำดับ	Import No.	ชื่อ - นามสกุล	เพศ	อายุ	ตาขวา (Right)				ตาซ้าย (Left)				ผลตาบอดสี	ผลสายตาคอมพิวเตอร์	สรุปผลสายตาคอมพิวเตอร์
					การมองใกล้	เอียง	องศา	การมองไกล	การมองใกล้	เอียง	องศา	การมองไกล			
19	31	นายจักรี ขาวโค	ชาย	45	+150				+150				ปกติ	สายตาสาย	- ผลตรวจสายตาคอมพิวเตอร์ ผิดปกติ
20	33	นางเพ็ญ นามผลดี	หญิง	73	+425				+425				ปกติ	สายตาสาย	- ผลตรวจสายตาคอมพิวเตอร์ ผิดปกติ
21	34	น.ส.บุญธรรม ทองกุย	หญิง	73	+200				+200				ปกติ	สายตาสาย	- ผลตรวจสายตาคอมพิวเตอร์ ผิดปกติ
22	35	นายภิรมย์ วงศ์น้ำป่า	ชาย	58	+225			+175	+225			+175	ปกติ	สายตาสาย	- ผลตรวจสายตาคอมพิวเตอร์ ผิดปกติ
23	36	นางอุไร กลิ่นชูกร	หญิง	73	+200				+200				ปกติ	สายตาสาย	- ผลตรวจสายตาคอมพิวเตอร์ ผิดปกติ
24	37	น.ส.พัชรี จันทรหอม	หญิง	58	+225	-75	90	-100	+225	-75	90	-100	ปกติ	สายตาสั้น สายตาเอียง สายตาสาย	- ผลตรวจสายตาคอมพิวเตอร์ ผิดปกติ
25	38	นายบุญประเสริฐ มากสงวน	ชาย	63	+175				+175				ปกติ	สายตาสาย	- ผลตรวจสายตาคอมพิวเตอร์ ผิดปกติ
26	39	นางมุกดา ดันขาวลักษณ์	หญิง	56	+175	-100	90		+250	-100	90		ปกติ	สายตาเอียง สายตาสาย	- ผลตรวจสายตาคอมพิวเตอร์ ผิดปกติ
27	40	นางลวลักษณ์ ดอกเคื่อ	หญิง	59	-	-	-	-	-	-	-	-	ปกติ	สายตาอยู่ในเกณฑ์ปกติ	- ผลตรวจสายตาคอมพิวเตอร์ ปกติ
28	41	น.ส.ราตรี ปรีชา	หญิง	58	+250	-200	90	-300	+250	-200	90	-300	ปกติ	สายตาสั้น สายตาเอียง สายตาสาย	- ผลตรวจสายตาคอมพิวเตอร์ ผิดปกติ
29	42	น.ส.ศิริวรรณ ปรีชา	หญิง	53	+200				+200				ปกติ	สายตาสาย	- ผลตรวจสายตาคอมพิวเตอร์ ผิดปกติ
30	44	นางฉัฐริกา จันทรหอม	หญิง	48				-225				-225	ปกติ	สายตาสั้น	- ผลตรวจสายตาคอมพิวเตอร์ ผิดปกติ
31	45	นายสมนึก วิทยานุรักษ์	ชาย	59	+250				+250				ปกติ	สายตาสาย	- ผลตรวจสายตาคอมพิวเตอร์ ผิดปกติ
32	46	นางแฉล้ม พุ่มพวง	หญิง	69	+200			+225	+200			+225	ปกติ	สายตาสาย	- ผลตรวจสายตาคอมพิวเตอร์ ผิดปกติ
33	47	นายอานภาพ พุ่มพวง	ชาย	30	-	-	-	-	-	-	-	-	ปกติ	สายตาอยู่ในเกณฑ์ปกติ	- ผลตรวจสายตาคอมพิวเตอร์ ปกติ
34	48	น.ส.พรสุข สุรเนาวรัตน์	หญิง	54	+200				+200				ปกติ	สายตาสาย	- ผลตรวจสายตาคอมพิวเตอร์ ผิดปกติ
35	51	นายธณชัย วงศ์ดี	ชาย	33	-	-	-	-	-	-	-	-	ปกติ	สายตาอยู่ในเกณฑ์ปกติ	- ผลตรวจสายตาคอมพิวเตอร์ ปกติ
36	52	นายรัฐภูมิ อิ่มหน้า	ชาย	30	-	-	-	-	-	-	-	-	ปกติ	สายตาอยู่ในเกณฑ์ปกติ	- ผลตรวจสายตาคอมพิวเตอร์ ปกติ

สรุปผลการตรวจสอบภาพประจำปี 2566

ห้างหุ้นส่วนจำกัด กิจจศีลา

ผลการตรวจวัดสายตาคอมพิวเตอร์ , ตาบอดสี

ลำดับ	Import No.	ชื่อ - นามสกุล	เพศ	อายุ	ตาขวา (Right)				ตาซ้าย (Left)				ผลตาบอดสี	ผลสายตาคอมพิวเตอร์	สรุปผลสายตาคอมพิวเตอร์
					การมองใกล้	เอียง	องศา	การมองไกล	การมองใกล้	เอียง	องศา	การมองไกล			
37	53	นางยุพา อิ่มหน้า	หญิง	51	+200	-50	180		+200	-50	25		ปกติ	สายตาเอียง สายตาขาว	- ผลตรวจสายตาคอมพิวเตอร์ ผิดปกติ
38	54	นายวิรัชพร สุขใส	ชาย	26	-	-	-	-	-	-	-	-	ปกติ	สายตาอยู่ในเกณฑ์ปกติ	- ผลตรวจสายตาคอมพิวเตอร์ ปกติ
39	55	นางอานวย อยู่คง	หญิง	63	+250				+250				ปกติ	สายตาขาว	- ผลตรวจสายตาคอมพิวเตอร์ ผิดปกติ
40	56	น.ส.อรนุช อยู่คง	หญิง	36	-	-	-	-	-	-	-	-	ปกติ	สายตาอยู่ในเกณฑ์ปกติ	- ผลตรวจสายตาคอมพิวเตอร์ ปกติ
41	57	นายวินัย กันทาธุรงค์	ชาย	41	-	-	-	-	-	-	-	-	ปกติ	สายตาอยู่ในเกณฑ์ปกติ	- ผลตรวจสายตาคอมพิวเตอร์ ปกติ
42	58	นายแกะ -	ชาย	25	-	-	-	-	-	-	-	-	ปกติ	สายตาอยู่ในเกณฑ์ปกติ	- ผลตรวจสายตาคอมพิวเตอร์ ปกติ
43	59	นายโก้ -	ชาย	16	-	-	-	-	-	-	-	-	ปกติ	สายตาอยู่ในเกณฑ์ปกติ	- ผลตรวจสายตาคอมพิวเตอร์ ปกติ
44	60	น.ส.จิราภรณ์ กันชะชัย	หญิง	31				-75				-75	ปกติ	สายตาสั้น	- ผลตรวจสายตาคอมพิวเตอร์ ผิดปกติ
45	61	นายศิริชัย โกยชัย	ชาย	30	-	-	-	-	-	-	-	-	ปกติ	สายตาอยู่ในเกณฑ์ปกติ	- ผลตรวจสายตาคอมพิวเตอร์ ปกติ
46	62	นายอภิชัย สอนักดี	ชาย	34	-	-	-	-	-	-	-	-	ปกติ	สายตาอยู่ในเกณฑ์ปกติ	- ผลตรวจสายตาคอมพิวเตอร์ ปกติ
47	63	น.ส.ทิตยา ทะวังรัมย์	หญิง	25	-	-	-	-	-	-	-	-	ปกติ	สายตาอยู่ในเกณฑ์ปกติ	- ผลตรวจสายตาคอมพิวเตอร์ ปกติ
48	64	นายพรหมมินทร์ เจริญสวัสดิ์	ชาย	31	-	-	-	-	-	-	-	-	ปกติ	สายตาอยู่ในเกณฑ์ปกติ	- ผลตรวจสายตาคอมพิวเตอร์ ปกติ
49	65	นายสง่า ใจงาม	ชาย	44	+150				+150				ปกติ	สายตาขาว	- ผลตรวจสายตาคอมพิวเตอร์ ผิดปกติ

คำแนะนำ

- ผลการตรวจสายตาอยู่ในเกณฑ์ปกติ แนะนำตรวจสายตาทุกปี
- ผลตรวจสายตาผิดปกติ สายตาสั้น สายตาขาว สายตาเอียง แนะนำใช้แว่นสายตา
- ผลการตรวจคัดกรองตาบอดสี พบบกพร่องการมองเห็น หรือผิดปกติ แนะนำพบจักษุแพทย์เพื่อตรวจยืนยันอีกครั้ง



# เอกสารแนบ 9

ผลการตรวจวัดคุณภาพสิ่งแวดล้อม

## ANALYSIS REPORT

PM : 075-66 Envi Technical-2023

Customer: นายสมจิตร ครองสติ (หจก.ภักดีศิลา รับช่วงการทำเหมือง)

Sampling Date: 6-9 พฤศจิกายน 2566

Project: โครงการเหมืองแร่หินอุตสาหกรรมชนิดหินปูนและชนิดหินแอนดีไซต์  
เพื่ออุตสาหกรรมก่อสร้าง ประทานบัตรที่ 30992/16110

Analysis Date: 10 พฤศจิกายน 2566

Location: ตำบลกองดิน อำเภอแกลง จังหวัดระยอง

Report Date: 20 พฤศจิกายน 2566

สถานีตรวจวัด	วันที่ตรวจวัด	ปริมาณฝุ่นละอองรวม:TSP (มก./ลบ.ม.)	ปริมาณฝุ่นละอองขนาดเล็ก: PM-10 (มก./ลบ.ม.)
บ้านเขายายพริ้ง	6-7 พฤศจิกายน 2566	0.179	0.068
	7-8 พฤศจิกายน 2566	0.160	0.050
	8-9 พฤศจิกายน 2566	0.152	0.047
วัดเขายายพริ้ง	6-7 พฤศจิกายน 2566	0.168	0.050
	7-8 พฤศจิกายน 2566	0.154	0.047
	8-9 พฤศจิกายน 2566	0.150	0.043
บ้านหนองเสม็ดแดง (กลุ่มบ้าน เขายายพริ้ง)	6-7 พฤศจิกายน 2566	0.158	0.050
	7-8 พฤศจิกายน 2566	0.154	0.048
	8-9 พฤศจิกายน 2566	0.186	0.070
ค่ามาตรฐาน		0.330	0.120

มาตรฐาน: ประกาศคณะกรรมการสิ่งแวดล้อมแห่งชาติ ฉบับที่ 24 (พ.ศ. 2547) เรื่อง กำหนดมาตรฐานคุณภาพอากาศในบรรยากาศโดยทั่วไป

ในนามห้องปฏิบัติการห้างหุ้นส่วนจำกัด บลู คอนซัลแตนท์



(นางสาวนิตดา อนันต์สุวรรณชัย)

ผู้จัดการห้องปฏิบัติการ

ห้างหุ้นส่วนจำกัด บลู คอนซัลแตนท์

BLUE CONSULTANT  
Limited Partnership

## ANALYSIS REPORT

Sound : 364-66 Envi Technical-2023

Customer: นายสมจิตร ครอบงำ (หจก.ภักดีศิลา รับช่วงการทำเหมือง)

Sampling Date: 6-9 พฤศจิกายน 2566

Project: โครงการเหมืองแร่หินอุตสาหกรรมชนิดหินปูนและชนิดหินแอนดีไซต์  
เพื่ออุตสาหกรรมก่อสร้าง ประทานบัตรที่ 30992/16110

Analysis Date: 6-9 พฤศจิกายน 2566

Location: ตำบลกองดิน อำเภอแกลง จังหวัดระยอง

Report Date: 20 พฤศจิกายน 2566

สถานีตรวจวัด : บ้านเขายายพริ้ง

Interval Time	Leq 1 hr [dB(A)]	Lmax [dB(A)]	Leq 1 hr [dB(A)]	Lmax [dB(A)]	Leq 1 hr [dB(A)]	Lmax [dB(A)]
	6-7 พฤศจิกายน 2566		7-8 พฤศจิกายน 2566		8-9 พฤศจิกายน 2566	
13.00-14.00	57.1	87.7	64.7	97.5	61.7	90.5
14.00-15.00	60.2	83.6	62.2	95.4	59.5	84.4
15.00-16.00	63.4	86.0	61.5	89.1	59.5	85.7
16.00-17.00	62.0	85.3	57.6	80.5	53.7	82.0
17.00-18.00	58.9	79.2	57.5	89.6	60.3	92.7
18.00-19.00	47.1	70.2	47.4	67.0	48.7	71.9
19.00-20.00	48.4	69.5	49.5	72.8	48.5	70.5
20.00-21.00	50.0	67.2	48.1	71.7	47.9	69.5
21.00-22.00	50.9	73.7	49.4	57.4	47.9	68.1
22.00-23.00	49.1	56.1	48.1	54.6	47.5	53.7
23.00-00.00	47.6	55.3	48.3	53.8	46.9	57.5
00.00-01.00	45.7	55.6	48.0	49.7	46.6	52.7
01.00-02.00	45.9	57.5	47.4	50.3	46.6	49.7
02.00-03.00	44.7	55.4	47.6	67.6	46.2	60.7
03.00-04.00	44.5	55.4	46.6	65.8	46.6	68.7
04.00-05.00	44.3	65.6	48.7	74.6	50.7	74.9
05.00-06.00	49.3	72.9	61.8	91.9	48.7	76.8
06.00-07.00	51.4	80.8	47.4	65.7	51.8	79.1
07.00-08.00	58.0	83.8	58.2	86.9	62.9	87.0
08.00-09.00	64.3	87.9	59.7	85.6	59.3	83.2
09.00-10.00	57.6	84.1	57.6	86.6	60.7	85.8
10.00-11.00	59.2	85.7	57.2	82.0	60.0	84.0
11.00-12.00	59.7	85.0	57.5	82.7	60.6	87.2
12.00-13.00	58.9	85.3	61.7	85.5	64.8	83.3
Leq 24 hrs [dB(A)]	57.5	87.9	57.7	97.5	57.8	92.7
มาตรฐาน	70	115	70	115	70	115

มาตรฐาน: ประกาศคณะกรรมการสิ่งแวดล้อมแห่งชาติ ฉบับที่ 15 (พ.ศ. 2540) เรื่อง กำหนดมาตรฐานระดับเสียงโดยทั่วไป

ในนามห้องปฏิบัติการห้างหุ้นส่วนจำกัด บลู คอนซัลแตนท์

(นางสาวนิตดา อนันตสุวรรณชัย)

ผู้จัดการห้องปฏิบัติการ

ห้างหุ้นส่วนจำกัด บลู คอนซัลแตนท์

BLUE CONSULTANT  
Limited Partnership



## ANALYSIS REPORT

Sound : 365-66 Envi Technical-2023

Customer: นายสมจิตร ครองสติ (หจก.ภักจศิลา รับช่วงการทำเหมือง)

Sampling Date: 6-9 พฤศจิกายน 2566

Project: โครงการเหมืองแร่หินอุตสาหกรรมชนิดหินปูนและชนิดหินแอนดีไซต์  
เพื่ออุตสาหกรรมก่อสร้าง ประทานบัตรที่ 30992/16110

Analysis Date: 6-9 พฤศจิกายน 2566

Location: ตำบลกองดิน อำเภอแกลง จังหวัดระยอง

Report Date: 20 พฤศจิกายน 2566

สถานีตรวจวัด : วัดเขายายพริ้ง

Interval Time	Leq 1 hr [dB(A)]	Lmax [dB(A)]	Leq 1 hr [dB(A)]	Lmax [dB(A)]	Leq 1 hr [dB(A)]	Lmax [dB(A)]
	6-7 พฤศจิกายน 2566		7-8 พฤศจิกายน 2566		8-9 พฤศจิกายน 2566	
14.00-15.00	57.5	96.3	63.4	89.8	59.0	86.9
15.00-16.00	65.0	79.7	55.3	80.2	58.9	85.4
16.00-17.00	57.6	79.4	51.1	67.9	48.1	65.0
17.00-18.00	59.4	73.7	51.2	67.2	48.8	66.7
18.00-19.00	48.9	78.1	47.5	71.5	48.2	56.3
19.00-20.00	48.7	63.3	48.0	66.4	49.5	62.1
20.00-21.00	48.7	70.6	48.2	52.7	47.4	63.4
21.00-22.00	47.2	67.6	47.0	58.8	46.9	65.6
22.00-23.00	47.6	65.3	46.6	55.8	47.0	66.7
23.00-00.00	47.6	73.8	45.8	50.0	46.3	65.6
00.00-01.00	46.5	60.2	46.1	78.3	47.2	58.7
01.00-02.00	46.9	63.7	48.0	86.2	46.2	57.6
02.00-03.00	45.1	55.2	44.9	57.3	46.0	57.3
03.00-04.00	46.4	64.4	46.4	63.6	47.3	66.4
04.00-05.00	50.4	69.8	49.5	67.9	49.2	67.3
05.00-06.00	53.5	69.7	53.1	69.4	52.8	72.9
06.00-07.00	51.7	77.5	65.5	79.1	49.8	69.3
07.00-08.00	62.7	76.8	59.2	79.1	61.5	78.7
08.00-09.00	68.4	79.7	58.2	77.7	63.5	81.3
09.00-10.00	69.3	82.2	58.3	81.9	57.1	76.4
10.00-11.00	60.7	79.9	49.4	73.2	57.5	87.8
11.00-12.00	49.2	75.4	58.1	68.9	48.5	69.6
12.00-13.00	47.5	73.4	56.2	78.6	51.9	76.0
13.00-14.00	65.5	102.5	56.6	81.3	61.1	91.9
Leq 24 hrs [dB(A)]	60.7	102.5	56.6	89.8	55.7	91.9
มาตรฐาน	70	115	70	115	70	115

มาตรฐาน : ประกาศคณะกรรมการสิ่งแวดล้อมแห่งชาติ ฉบับที่ 15 (พ.ศ. 2540) เรื่อง กำหนดมาตรฐานระดับเสียงโดยทั่วไป

ในนามห้องปฏิบัติการห้างหุ้นส่วนจำกัด บลู คอนซัลแตนท์



(นางสาวนิธดา อนันต์สุวรรณชัย)

ผู้จัดการห้องปฏิบัติการ

ห้างหุ้นส่วนจำกัด บลู คอนซัลแตนท์

BLUE CONSULTANT  
Limited Partnership



## ANALYSIS REPORT

Sound : 366-66 Envi Technical-2023

Customer: นายสมจิตร ครองสติ (หจก.ภักจิจิลา รับช่วงการทำเหมือง)

Sampling Date: 6-9 พฤศจิกายน 2566

Project: โครงการเหมืองแร่หินอุตสาหกรรมชนิดหินปูนและชนิดหินแอนดีไซต์  
เพื่ออุตสาหกรรมก่อสร้าง ประทานบัตรที่ 30992/16110

Analysis Date: 6-9 พฤศจิกายน 2566

Location: ตำบลกองดิน อำเภอแกลง จังหวัดระยอง

Report Date: 20 พฤศจิกายน 2566

สถานีตรวจวัด : บ้านหนองเสม็ดแดง (กลุ่มบ้านเขายายพริ้ง)

Interval Time	Leq 1 hr [dB(A)]	Lmax [dB(A)]	Leq 1 hr [dB(A)]	Lmax [dB(A)]	Leq 1 hr [dB(A)]	Lmax [dB(A)]
	6-7 พฤศจิกายน 2566		7-8 พฤศจิกายน 2566		8-9 พฤศจิกายน 2566	
13.00-14.00	53.3	81.2	63.2	94.2	52.1	81.7
14.00-15.00	48.5	70.1	57.8	86.7	48.6	68.7
15.00-16.00	59.0	82.7	52.1	73.6	51.3	79.8
16.00-17.00	56.9	82.9	51.9	75.2	53.7	77.8
17.00-18.00	55.6	77.3	53.9	84.2	50.1	74.2
18.00-19.00	48.6	77.3	48.5	77.8	51.6	82.3
19.00-20.00	52.5	76.9	45.2	72.9	51.3	83.2
20.00-21.00	55.5	80.3	49.4	77.7	48.8	77.9
21.00-22.00	52.7	78.6	46.1	68.8	56.1	92.2
22.00-23.00	59.5	86.0	46.1	73.0	44.2	71.5
23.00-00.00	46.6	67.8	53.4	80.2	43.3	62.2
00.00-01.00	55.6	81.6	52.3	78.2	42.9	49.0
01.00-02.00	43.0	56.4	42.5	50.3	42.6	61.2
02.00-03.00	45.9	80.3	52.4	78.4	45.2	70.1
03.00-04.00	45.9	70.3	42.8	53.9	43.8	55.5
04.00-05.00	51.5	76.6	43.9	66.3	43.9	67.0
05.00-06.00	50.4	75.5	46.3	70.9	54.1	76.2
06.00-07.00	52.8	75.8	57.0	84.4	51.5	74.4
07.00-08.00	53.9	82.0	56.2	95.3	59.2	81.4
08.00-09.00	54.0	79.0	54.8	89.6	55.8	78.3
09.00-10.00	58.6	89.6	52.0	73.5	51.6	70.5
10.00-11.00	54.9	83.9	51.4	79.9	52.5	85.7
11.00-12.00	54.5	81.9	50.0	75.0	49.3	74.5
12.00-13.00	54.1	85.4	55.2	72.5	54.7	79.0
Leq 24 hrs [dB(A)]	54.4	89.6	54.1	95.3	52.2	92.2
มาตรฐาน	70	115	70	115	70	115

มาตรฐาน : ประกาศคณะกรรมการสิ่งแวดล้อมแห่งชาติ ฉบับที่ 15 (พ.ศ. 2540) เรื่อง กำหนดมาตรฐานระดับเสียงโดยทั่วไป

ในนามห้องปฏิบัติการห้างหุ้นส่วนจำกัด บลู คอนซัลแตนท์



(นางสาวนิตดา อนันต์สุวรรณชัย)

ผู้จัดการห้องปฏิบัติการ

ห้างหุ้นส่วนจำกัด บลู คอนซัลแตนท์  
BLUE CONSULTANT  
Limited Partnership

# ห้างหุ้นส่วนจำกัด บลู คอนซัลแตนท์ Blue Consultant Limited Partnership

32/751 ถนนประชาอุทิศ แขวงทุ่งครุ เขตทุ่งครุ กรุงเทพฯ 10140

โทร.0-2873-6045-6 โทรสาร 0-2873-6046 Email: Blueconsultant2546@gmail.com

ห้องปฏิบัติการวิเคราะห์เอกสารใบอนุญาตลงวันที่ 22 สิงหาคม 2566

## ANALYSIS REPORT

Wind : 025-66 Envi Technical-2023

Customer: นายสมจิตร ครองสติ (หจก.ภักดีศิลา รับช่วงการทำเหมือง)

Sampling Date: 6-9 พฤศจิกายน 2566

Project: โครงการเหมืองแร่หินอุตสาหกรรมชนิดหินปูนและชนิดหินแอนดีไซต์  
เพื่ออุตสาหกรรมก่อสร้าง ประทานบัตรที่ 30992/16110

Analysis Date: 6-9 พฤศจิกายน 2566

Location: ตำบลกองดิน อำเภอแกลง จังหวัดระยอง

Report Date: 20 พฤศจิกายน 2566

สถานีตรวจวัด: วัดเขายายพริ้ง

Direction		Speed m/s						
		0.4-1.8	1.8-3.6	3.6-5.8	5.8-8.5	8.5-11.2	TOTAL	%
N	0	3	0	0	0	0	3	4.17
NNE	22	0	0	0	0	0	0	0.00
NE	45	0	0	0	0	0	0	0.00
ENE	67	2	0	0	0	0	2	2.78
E	90	1	0	0	0	0	1	1.39
ESE	112	0	0	0	0	0	0	0.00
SE	135	1	0	0	0	0	1	1.39
SSE	157	1	0	0	0	0	1	1.39
S	180	0	0	0	0	0	0	0.00
SSW	202	0	0	0	0	0	0	0.00
SW	225	2	0	0	0	0	2	2.78
WSW	247	1	0	0	0	0	1	1.39
W	270	0	0	0	0	0	0	0.00
WNW	292	8	0	0	0	0	8	11.11
NW	315	4	0	0	0	0	4	5.56
NNW	337	1	0	0	0	0	1	1.39
TOTAL		24	0	0	0	0	24	33.33
CALM (<0.4 m/s)							48	66.67
TOTAL							72	100.00

ในนามห้องปฏิบัติการห้างหุ้นส่วนจำกัด บลู คอนซัลแตนท์

(นางสาวนิธิดา อนันต์สุวรรณชัย)

ผู้จัดการห้องปฏิบัติการ

ห้างหุ้นส่วนจำกัด บลู คอนซัลแตนท์

BLUE CONSULTANT  
Limited Partnership



## ANALYSIS REPORT

Wind : 025-66 Envi Technical-2023

Customer: นายสมจิตร ครองสติ (หจก.ภักจศีลา รับช่วงการทำเหมือง)

Sampling Date: 6-9 พฤศจิกายน 2566

Project: โครงการเหมืองแร่หินอุตสาหกรรมชนิดหินปูนและชนิดหินแอนดีไซต์  
เพื่ออุตสาหกรรมก่อสร้าง ประทานบัตรที่ 30992/16110

Analysis Date: 6-9 พฤศจิกายน 2566

Location: ตำบลกองดิน อำเภอแกลง จังหวัดระยอง

Report Date: 20 พฤศจิกายน 2566

สถานีตรวจวัด: วัดเขายายพริ้ง

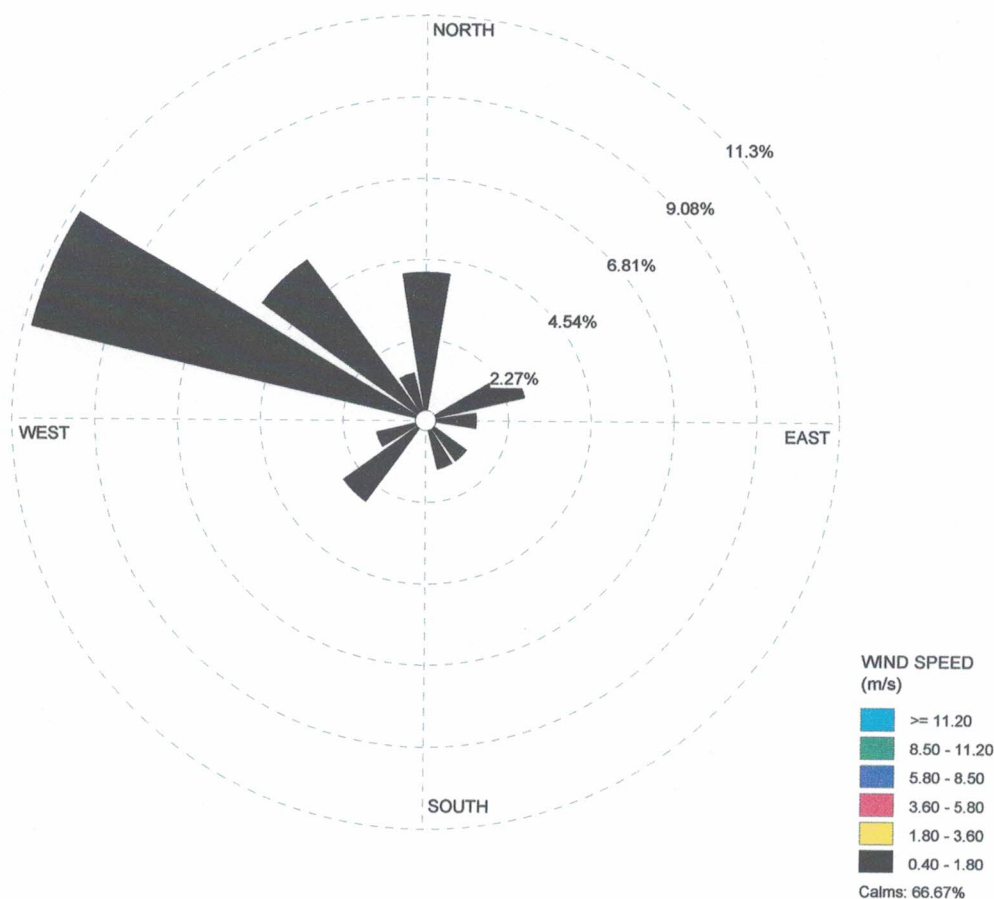

ในนามห้องปฏิบัติการห้างหุ้นส่วนจำกัด บลู คอนซัลแตนท์

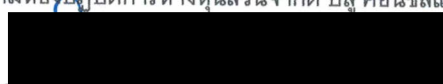

(นางสาวนิดดา อนันต์สุวรรณชัย)

ผู้จัดการห้องปฏิบัติการ

ห้างหุ้นส่วนจำกัด บลู คอนซัลแตนท์  
**BLUE CONSULTANT**  
Limited Partnership

## ANALYSIS REPORT

Vibration: 053-66 Envi Technical-2023

Customer: นายสมจิตร ครอบสติ (หจก.ภักดีศิลา รับช่วงการทำเหมือง)

Sampling Date: 6 พฤศจิกายน 2566

Project: โครงการเหมืองแร่หินอุตสาหกรรมชนิดหินปูนและชนิดหินแอนดีไซต์  
เพื่ออุตสาหกรรมก่อสร้าง ประทานบัตรที่ 30992/16110

Analysis Date: 6 พฤศจิกายน 2566

Location: ตำบลกองดิน อำเภอแกลง จังหวัดระยอง

Report Date: 20 พฤศจิกายน 2566

สถานที่ตรวจวัด : บริเวณวัดเขายายพริ้ง

Parameter	TRANSVERSE	VERTICAL	LONGITUDINAL
Result			
Frequency; Hz	1.3	18	85
Peak Particle Velocity ; mm/sec	0.127	0.381	0.063
Peak Displacement; mm	0.014	0.006	0.000
Standard			
PEAK PARTICLE VELOCITY (mm/sec)	<4.7	<22.6	<50.8
PEAK DISPLACEMENT (mm)	<0.75	<0.20	<0.20
Measured Instrument	Brand: Instantel	Model: Minimate Plus	

สถานที่ตรวจวัด : บริเวณบ้านเขายายพริ้ง (ทิศตะวันตกเฉียงใต้)

Parameter	TRANSVERSE	VERTICAL	LONGITUDINAL
Result			
Frequency; Hz	-	-	-
Peak Particle Velocity ; mm/sec	< 0.200	< 0.200	< 0.200
Peak Displacement; mm	<0.001	<0.001	<0.001
Standard			
PEAK PARTICLE VELOCITY (mm/sec)	<4.7	<4.7	<4.7
PEAK DISPLACEMENT (mm)	<0.20	<0.20	<0.20
Measured Instrument	Brand: Instantel	Model: Minimate Plus	

Standard : มาตรฐานควบคุมระดับเสียงและความสั่นสะเทือนจากการทำเหมืองหิน ตามประกาศกระทรวงทรัพยากรธรรมชาติและสิ่งแวดล้อมประกาศในราชกิจจานุเบกษา วันที่ 29 ธันวาคม 2548

ในนามห้องปฏิบัติการห้างหุ้นส่วนจำกัด บลู คอนซัลแตนท์



(นางสาวนิตดา อนันต์สุวรรณชัย)

ผู้จัดการห้องปฏิบัติการ

ห้างหุ้นส่วนจำกัด บลู คอนซัลแตนท์

BLUE CONSULTANT  
Limited Partnership



## ANALYSIS REPORT

Vibration: 054-66 Envi Technical-2023

Customer: นายสมจิตร ครองสติ (หจก.ภักจิติลา รับช่วงการทำเหมือง)

Sampling Date: 6 พฤศจิกายน 2566

Project: โครงการเหมืองแร่หินอุตสาหกรรมชนิดหินปูนและชนิดหินแอนดีไซต์  
เพื่ออุตสาหกรรมก่อสร้าง ประทานบัตรที่ 30992/16110

Analysis Date: 6 พฤศจิกายน 2566

Location: ตำบลกองดิน อำเภอแกลง จังหวัดระยอง

Report Date: 20 พฤศจิกายน 2566

สถานีวิจัยวัด : บริเวณขอบแปลงประทานบัตร

Parameter	TRANSVERSE	VERTICAL	LONGITUDINAL
Result			
Frequency; Hz	19	12	17
Peak Particle Velocity ; mm/sec	0.762	0.333	0.873
Peak Displacement; mm	0.009	0.016	0.016
Standard			
PEAK PARTICLE VELOCITY (mm/sec)	<23.9	<15.1	<21.4
PEAK DISPLACEMENT (mm)	<0.20	<0.20	<0.20
Measured Instrument	Brand: Instantel	Model: Minimate Plus	

Standard : ค่าต่ำสุดตามมาตรฐานควบคุมระดับเสียงและความสั่นสะเทือนจากการทำเหมืองหิน ตามประกาศกระทรวงทรัพยากรธรรมชาติและสิ่งแวดล้อมประกาศในราชกิจจานุเบกษา วันที่ 29 ธันวาคม 2548

ในนามห้องปฏิบัติการห้างหุ้นส่วนจำกัด บลู คอนซัลแตนท์



(นางสาวนิตดา อนันต์สุวรรณชัย)

ผู้จัดการห้องปฏิบัติการ

ห้างหุ้นส่วนจำกัด บลู คอนซัลแตนท์  
BLUE CONSULTANT  
Limited Partnership



Science Center, Faculty of Science and Technology, Suan Sunandha Rajabhat University

ศูนย์วิทยาศาสตร์ คณะวิทยาศาสตร์และเทคโนโลยี มหาวิทยาลัยราชภัฏสวนสุนันทา

1 U-Thong Nok Rd., Dusit Sub-District, Dusit District, Bangkok 10300 Tel. 02-1601143-45 # 57

1 ถนนอุทองนอก แขวงวชิรพยาบาล เขตดุสิต กรุงเทพมหานคร 10300 โทรศัพท์ 02-1601143-45 ต่อ 57

## ANALYSIS REPORT

Customer Name : นายสมจิตร ครองสติ (หจก.ภักจศีลา รับช่วงการทำเหมือง)  
Address : ตำบลกองดิน อำเภอแกลง จังหวัดระยอง  
Project Name : โครงการเหมืองแร่หินอุตสาหกรรมชนิดหินปูนและชนิดหินแอนดีไซต์ เพื่ออุตสาหกรรมก่อสร้าง  
: ประทานบัตรที่ 30992/16110  
Characteristics : น้ำผิวดิน Report No. : SCI 155/2566  
Sampling Date : Nov 6, 2023 Received : Nov 6, 2023  
Sampling Time : 10.45 น., 11.00 น. Analytical Date : Nov 6-17, 2023  
Sampling By : ศูนย์วิทยาศาสตร์ มหาวิทยาลัยราชภัฏสวนสุนันทา Report Date : Nov 20, 2023

Parameters	Unit	Method	คลองสุขไพรวิน (ช่วงก่อนไหลผ่าน ใกล้พื้นที่โครงการ)	คลองสุขไพรวิน (ช่วงหลังไหลผ่าน ใกล้พื้นที่โครงการ)	มาตรฐาน
pH	-	Electrometric	6.8	7.0	5.0-9.0
Turbidity	NTU	Nephelometric	13.50	14.85	-
Total Hardness	mg/L as CaCO <sub>3</sub>	EDTA Titrimetric	9.50	59.30	-
Total Suspended Solids	mg/L	Dried at 103-105 °C	6	5	-
Total Dissolved Solids	mg/L	Dried at 180 °C	78	155	-
Sulfate	mg/L as SO <sub>4</sub> <sup>2-</sup>	Turbidimetric	<5.00	40.5	-
Total Iron	mg/L as Fe	Inductively Coupled Plasma (ICP) Method	2.42	2.18	-
Cadmium	mg/L as Cd	Inductively Coupled Plasma (ICP) Method	<0.002*	<0.002*	0.005* 0.05**
Arsenic	mg/L as As	Inductively Coupled Plasma (ICP) Method	0.0010	0.0030	0.01
Lead	mg/L as Pb	Inductively Coupled Plasma (ICP) Method	0.004	0.007	0.05

Remark : มาตรฐานคุณภาพน้ำในแหล่งน้ำผิวดินตามประกาศคณะกรรมการสิ่งแวดล้อมแห่งชาติฉบับที่ 8 (พ.ศ. 2537)

เรื่องกำหนดมาตรฐานคุณภาพน้ำในแหล่งน้ำผิวดินประเภทที่ 3

\* ในน้ำมีความกระด้างในรูปของ CaCO<sub>3</sub> < 100 mg/L

\*\* ในน้ำมีความกระด้างในรูปของ CaCO<sub>3</sub> ≥ 100 mg/L

[Redacted Signature]

(นางสาวนลินินา ขุนสกล)  
นักวิทยาศาสตร์

[Redacted Signature]

(รองศาสตราจารย์ ดร. ชูอนันท์)  
ผู้จัดการวิชาการ



Science Center, Faculty of Science and Technology, Suan Sunandha Rajabhat University  
ศูนย์วิทยาศาสตร์ คณะวิทยาศาสตร์และเทคโนโลยี มหาวิทยาลัยราชภัฏสวนสุนันทา  
1 U-Thong Nok Rd., Dusit Sub-District, Dusit District, Bangkok 10300 Tel. 02-1601143-45 # 57  
1 ถนนอุทองนอก แขวงวชิรพยาบาล เขตดุสิต กรุงเทพมหานคร 10300 โทรศัพท์ 02-1601143-45 ต่อ 57

## ANALYSIS REPORT

Customer Name : นายสมจิตร ครองสติ (หจก.ภักจศีลา รับช่วงการทำเหมือง)  
Address : ตำบลกองดิน อำเภอแก่งหลวง จังหวัดระยอง  
Project Name : โครงการเหมืองแร่หินอุตสาหกรรมชนิดหินปูนและชนิดหินแอนดีไซต์ เพื่ออุตสาหกรรมก่อสร้าง  
: ประทานบัตรที่ 30992/16110  
Characteristics : น้ำใต้ดิน  
Report No. : SCI 155/2566  
Sampling Date : Nov 6, 2023  
Received : Nov 6, 2023  
Sampling Time : 12.00 น., 10.00 น.  
Analytical Date : Nov 6-17, 2023  
Sampling By : ศูนย์วิทยาศาสตร์ มหาวิทยาลัยราชภัฏสวนสุนันทา  
Report Date : Nov 20, 2023

Parameters	Unit	Method	บ่อบาดาล บ้านสี่แยกกองดิน	บ่อบาดาล บ้านเขายายพริ้ง	มาตรฐาน
pH	-	Electrometric	6.8	6.7	6.5-9.2
Turbidity	NTU	Nephelometric	6.31	1.64	20
Total Hardness	mg/L as CaCO <sub>3</sub>	EDTA Titrimetric	53.00	12.00	500
Total Suspended Solids	mg/L	Dried at 103-105 °C	4	6	-
Total Dissolved Solids	mg/L	Dried at 180 °C	75	60	1,200
Sulfate	mg/L as SO <sub>4</sub> <sup>2-</sup>	Turbidimetric	8.13	7.23	250
Total Iron	mg/L as Fe	Inductively Coupled Plasma (ICP) Method	0.44	0.57	1.0
Cadmium	mg/L as Cd	Inductively Coupled Plasma (ICP) Method	<0.002	<0.002	0.01
Arsenic	mg/L as As	Inductively Coupled Plasma (ICP) Method	<0.0002	0.0120	0.05
Lead	mg/L as Pb	Inductively Coupled Plasma (ICP) Method	0.003	0.004	0.05

Remark : มาตรฐานประกาศกระทรวงทรัพยากรธรรมชาติและสิ่งแวดล้อม เรื่องกำหนดหลักเกณฑ์และมาตรการในทางวิชาการสำหรับการป้องกัน  
ด้านสาธารณสุขและการป้องกันในเรื่องสิ่งแวดล้อมเป็นพิษ พ.ศ. 2551 ตีพิมพ์ในราชกิจจานุเบกษา เล่ม 125 ตอนพิเศษ 85 ง  
ลงวันที่ 21 พฤษภาคม 2551(ตามเกณฑ์อนุโลมสูงสุด)

[Redacted Signature]

(นางสาวนลินินา ขุนสกล)  
นักวิทยาศาสตร์

[Redacted Signature]

(รองศาสตราจารย์ ดร. ชัยพันธ์ ชูอินทร์)  
ผู้จัดการวิชาการ





Science Center, Faculty of Science and Technology, Suan Sunandha Rajabhat University  
ศูนย์วิทยาศาสตร์ คณะวิทยาศาสตร์และเทคโนโลยี มหาวิทยาลัยราชภัฏสวนสุนันทา  
1 U-Thong Nok Rd., Dusit Sub-District, Dusit District, Bangkok 10300 Tel. 02-1601143-45 # 57  
1 ถนนอุทองนอก แขวงวชิรพยาบาล เขตดุสิต กรุงเทพมหานคร 10300 โทรศัพท์ 02-1601143-45 ต่อ 57

## ANALYSIS REPORT

Customer Name : นายสมจิตร ครองสติ (หจก.ภักจศีลา รับช่วงการทำเหมือง)  
Address : ตำบลกองดิน อำเภอแกลง จังหวัดระยอง  
Project Name : โครงการเหมืองแร่หินอุตสาหกรรมชนิดหินปูนและชนิดหินแอนดีไซต์ เพื่ออุตสาหกรรมก่อสร้าง  
: ประทานบัตรที่ 30992/16110  
Characteristics : น้ำใต้ดิน  
Report No. : SCI 155/2566  
Sampling Date : Nov 6, 2023  
Received : Nov 6, 2023  
Sampling Time : 10.20 น.  
Analytical Date : Nov 6-17, 2023  
Sampling By : ศูนย์วิทยาศาสตร์ มหาวิทยาลัยราชภัฏสวนสุนันทา  
Report Date : Nov 20, 2023

Parameters	Unit	Method	บ่อน้ำต้น บ้านหนองเสม็ดแดง	มาตรฐาน
pH	-	Electrometric	6.9	6.5-9.2
Turbidity	NTU	Nephelometric	13.44	20
Total Hardness	mg/L as CaCO <sub>3</sub>	EDTA Titrimetric	90.40	500
Total Suspended Solids	mg/L	Dried at 103-105 °C	7	-
Total Dissolved Solids	mg/L	Dried at 180 °C	220	1,200
Sulfate	mg/L as SO <sub>4</sub> <sup>2-</sup>	Turbidimetric	5.98	250
Total Iron	mg/L as Fe	Inductively Coupled Plasma (ICP) Method	0.89	1.0
Cadmium	mg/L as Cd	Inductively Coupled Plasma (ICP) Method	<0.002	0.01
Arsenic	mg/L as As	Inductively Coupled Plasma (ICP) Method	0.0040	0.05
Lead	mg/L as Pb	Inductively Coupled Plasma (ICP) Method	0.002	0.05

Remark : มาตรฐานประกาศกระทรวงทรัพยากรธรรมชาติและสิ่งแวดล้อม เรื่องกำหนดหลักเกณฑ์และมาตรการในทางวิชาการสำหรับการป้องกัน  
ด้านสาธารณสุขและการป้องกันในเรื่องสิ่งแวดล้อมเป็นพิษ พ.ศ. 2551 ตีพิมพ์ในราชกิจจานุเบกษา เล่ม 125 ตอนพิเศษ 85 ง  
ลงวันที่ 21 พฤษภาคม 2551(ตามเกณฑ์อนุโลมสูงสุด)



(นางสาวนลินนิภา ขุนสกล)  
นักวิทยาศาสตร์



(รองศาสตราจารย์ ดร. พันธ์ ขุนนทร์)  
ผู้จัดการวิชาการ



# เอกสารแนบ 10

ผลการสำรวจความคิดเห็นของราษฎร  
ในชุมชนใกล้เคียง

สรุปผลการสำรวจความคิดเห็นของกลุ่มตัวอย่างตามมาตรการติดตามตรวจสอบผลกระทบสิ่งแวดล้อม

โครงการทำเหมืองชนิดแร่หินอุตสาหกรรมชนิดหินปูน และแร่หินแอนดีไซต์

เพื่ออุตสาหกรรมก่อสร้าง

ประทานบัตรที่ 30992/16110 ของนายสมจิตร ครองสติ (ห้างหุ้นส่วนจำกัด ภัจจศีลา รับช่วงฯ)

ตั้งอยู่ที่ตำบลกองดิน อำเภอกาหลง จังหวัดระยอง

ระหว่างวันที่ 21-23 พฤศจิกายน 2566

การสำรวจความคิดเห็นของกลุ่มตัวอย่างโดยรอบพื้นที่โครงการ ตามที่ระบุไว้ในเงื่อนไขแนบท้าย  
ประทานบัตร โครงการทำเหมืองชนิดแร่หินอุตสาหกรรมชนิดหินปูน และแร่หินแอนดีไซต์ เพื่ออุตสาหกรรมก่อสร้าง  
ประทานบัตรที่ 30992/16110 ของนายสมจิตร ครองสติ (ห้างหุ้นส่วนจำกัด ภัจจศีลา รับช่วงฯ) ตั้งอยู่ที่ตำบลกองดิน  
อำเภอกาหลง จังหวัดระยอง ประกอบด้วย 4 ชุมชน ได้แก่ หมู่ที่ 1 บ้านสี่แยกกองดิน หมู่ที่ 3 บ้านสุขไพรวัน หมู่ที่ 4 บ้าน  
หนองเสม็ดแดง และหมู่ที่ 8 บ้านยายพริ้ง จำนวนทั้งสิ้น 120 ตัวอย่าง แสดงดังตารางที่ 1 โดยทำการสำรวจความคิดเห็น  
ในวันที่ 21-23 พฤศจิกายน 2566 สามารถสรุปผลได้ดังนี้

ตารางที่ 1 แสดงจำนวนตัวอย่างที่ทำการสำรวจในแต่ละชุมชน

ชุมชน	ตำบล	อำเภอ	จังหวัด	จำนวนตัวอย่างที่สำรวจ (ตัวอย่าง)
1. บ้านสี่แยกกองดิน หมู่ที่ 1	กองดิน	กาหลง	ระยอง	30
2. บ้านสุขไพรวัน หมู่ที่ 3	กองดิน	กาหลง	ระยอง	30
3. บ้านหนองเสม็ดแดง หมู่ที่ 4	กองดิน	กาหลง	ระยอง	30
4. บ้านยายพริ้ง หมู่ที่ 8	กองดิน	กาหลง	ระยอง	30
รวม				120

ที่มา : จากการสำรวจภาคสนาม, 2566

1) ข้อมูลทั่วไปของกลุ่มตัวอย่าง

จากการสำรวจกลุ่มตัวอย่างทั้ง 4 ชุมชน พบว่าส่วนใหญ่เป็นเพศหญิง ร้อยละ 65.83 เพศชายร้อยละ 34.17 มีอายุมากกว่า 60 ปี คิดเป็นร้อยละ 29.17 รองลงมา มีอายุอยู่ในช่วง 51-60 ปี ร้อยละ 26.67 และมีอายุอยู่ในช่วง 41-50 ร้อยละ 23.33 ด้านสถานภาพในครัวเรือน พบว่า กลุ่มตัวอย่างส่วนใหญ่ร้อยละ 65.00 เป็นหัวหน้าครัวเรือน รองลงมา ร้อยละ 15.00 เป็นคู่สมรส ด้านระดับการศึกษา พบว่าส่วนใหญ่ ร้อยละ 60.00 จบการศึกษาระดับประถมศึกษา รองลงมา ร้อยละ 18.33 จบการศึกษาระดับมัธยมศึกษาตอนต้น และร้อยละ 14.17 จบการศึกษาระดับมัธยมศึกษาตอนปลาย/ปวช. การนับถือศาสนา พบว่า ทั้งหมดนับถือศาสนาพุทธ ร้อยละ 100.00 สถานภาพการสมรส พบว่า ส่วนใหญ่ร้อยละ 71.67 มีสถานภาพสมรส รองลงมา ร้อยละ 15.83 มีสถานภาพโสด และเป็นหม้าย/หย่าร้าง อีกร้อยละ 12.50 รายละเอียดในตารางที่ 2

## 2) ความคิดเห็นเกี่ยวกับผลกระทบสิ่งแวดล้อมปัจจุบัน

จากการสอบถามกลุ่มตัวอย่างเกี่ยวกับประเด็นผลกระทบสิ่งแวดล้อมปัจจุบัน สรุปได้ดังนี้ (รายละเอียดในตารางที่ 2)

- ปัญหาฝุ่นละออง กลุ่มตัวอย่างได้รับผลกระทบคิดเป็นร้อยละ 16.67 โดยมีสาเหตุมาจากการสัญจรของรถบรรทุกหิน รถบรรทุกและยานพาหนะทั่วไป โดยเป็นผลกระทบในระดับน้อย ร้อยละ 10.83 ระดับปานกลาง ร้อยละ 5.00 และระดับมาก ร้อยละ 0.83
- ปัญหากลิ่นเหม็น กลุ่มตัวอย่างได้รับผลกระทบคิดเป็นร้อยละ 12.50 โดยมีสาเหตุมาจากโรงงานอุตสาหกรรมที่ตั้งอยู่ใกล้เคียงชุมชน โดยเป็นผลกระทบในระดับน้อย ร้อยละ 5.83 ระดับปานกลาง ร้อยละ 4.17 และระดับมาก ร้อยละ 2.50
- ปัญหาเสียงดังรบกวน กลุ่มตัวอย่างได้รับผลกระทบคิดเป็นร้อยละ 10.83 โดยมีสาเหตุมาจากการสัญจรของรถบรรทุกหิน รถบรรทุกและยานพาหนะ โดยเป็นผลกระทบในระดับน้อย ร้อยละ 5.00 และระดับปานกลาง ร้อยละ 5.83
- ปัญหาแรงสั่นสะเทือน กลุ่มตัวอย่างได้รับผลกระทบคิดเป็นร้อยละ 6.67 โดยมีสาเหตุมาจากการระเบิดหินในรายที่บ้านอยู่ใกล้พื้นที่ทำเหมือง และการสัญจรของรถบรรทุกหนักที่วิ่งผ่านหน้าบ้าน โดยเป็นผลกระทบในระดับน้อย ร้อยละ 4.17 และระดับปานกลาง ร้อยละ 2.50
- ปัญหาการใช้น้ำ/ปัญหาคุณภาพน้ำผิวดิน/คุณภาพน้ำใต้ดิน กลุ่มตัวอย่างได้รับผลกระทบคิดเป็นร้อยละ 7.50 โดยมีสาเหตุมาจากการชะล้างตะกอนดินพื้นที่ข้างเคียงทางน้ำลงสู่ลำห้วยในช่วงที่มีฝนตก โดยเป็นผลกระทบในระดับน้อย ร้อยละ 5.83 และระดับปานกลาง ร้อยละ 1.67
- ปัญหาการคมนาคม/เส้นทางชำรุดเสียหาย/อุบัติเหตุ กลุ่มตัวอย่างได้รับผลกระทบคิดเป็นร้อยละ 18.33 โดยมีสาเหตุมาจากการสัญจรของรถบรรทุกหิน และยานพาหนะทั่วไป รวมทั้งการตกหล่นของเศษหิน โดยเป็นผลกระทบในระดับน้อย ร้อยละ 6.67 ระดับปานกลาง 9.17 และระดับมาก ร้อยละ 2.50

## 3) ความคิดเห็นเกี่ยวกับการทำเหมืองแร่ของโครงการ

จากการสอบถามกลุ่มตัวอย่างเกี่ยวกับประเด็นผลกระทบสิ่งแวดล้อมที่เกิดขึ้นจากการทำเหมืองแร่ของโครงการ สรุปได้ดังนี้ (รายละเอียดในตารางที่ 2)

- ผลกระทบด้านฝุ่นละออง กลุ่มตัวอย่างได้รับผลกระทบคิดเป็นร้อยละ 11.67 โดยเป็นผลกระทบในระดับน้อย ร้อยละ 5.83 ระดับปานกลาง ร้อยละ 4.17 และระดับมาก ร้อยละ 1.67
- ผลกระทบด้านเสียงรบกวน กลุ่มตัวอย่างได้รับผลกระทบคิดเป็นร้อยละ 10.00 โดยเป็นผลกระทบในระดับน้อย ร้อยละ 5.00 และระดับปานกลาง ร้อยละ 5.00
- ผลกระทบด้านแรงสั่นสะเทือน กลุ่มตัวอย่างได้รับผลกระทบคิดเป็นร้อยละ 7.50 โดยเป็นผลกระทบในระดับน้อย ร้อยละ 5.00 และระดับปานกลาง ร้อยละ 2.50

➤ ผลกระทบด้านการคมนาคม/การจราจร/อุบัติเหตุ กลุ่มตัวอย่างได้รับผลกระทบคิดเป็นร้อยละ 16.67 โดยเป็นผลกระทบในระดับน้อย ร้อยละ 10.00 และระดับปานกลาง ร้อยละ 6.67

➤ ผลกระทบด้านการใช้น้ำ/คุณภาพน้ำผิวดิน/คุณภาพน้ำใต้ดิน กลุ่มตัวอย่างได้รับผลกระทบคิดเป็นร้อยละ 3.33 โดยเป็นผลกระทบในระดับน้อย ร้อยละ 3.33

จากการสอบถามกลุ่มตัวอย่างเกี่ยวกับข้อห่วงกังวลหรือความวิตกกังวลเกี่ยวกับการทำเหมืองแร่ของนายสมจิตร ครองสติ พบว่า ร้อยละ 12.50 มีความวิตกกังวล โดยเฉพาะเรื่องการขนส่งหินออกจากโรงโม่หินออกไปยังแหล่งรับซื้อภายนอก เนื่องจากรถบรรทุกหินบางคันใช้ความเร็วสูงในช่วงที่ผ่านชุมชน ซึ่งเกรงว่าอาจจะเกิดอุบัติเหตุขึ้นได้ รวมทั้งการฟุ้งกระจายของฝุ่นละอองจากการขนส่ง และการตกหล่นของเศษหินจากรถบรรทุก ซึ่งอาจเป็นสาเหตุของการเกิดอุบัติเหตุได้ นอกจากนี้ยังกังวลเกี่ยวกับปัญหาแรงสั่นสะเทือนจากการระเบิดหน้าเหมือง

สำหรับความคิดเห็นเกี่ยวกับผลดีของการดำเนินโครงการทำเหมืองแร่ของนายสมจิตร ครองสติ พบว่า เกิดการสร้างงานให้กับราษฎรในชุมชนใกล้เคียงทั้งทางตรงและทางอ้อม ร้อยละ 36.67 รองลงมา ได้รับงบประมาณจากโครงการโดยตรงนำมาพัฒนาท้องถิ่นและสนับสนุนกิจกรรมต่างๆ ของชุมชน ร้อยละ 35.83 ทำให้เศรษฐกิจในชุมชนใกล้เคียงมีการขยายตัวเพิ่มมากขึ้น และได้รับงบประมาณจากค่าภาคหลวงแร่นำมาพัฒนาท้องถิ่น ร้อยละ 30.83 เท่ากัน (รายละเอียดในตารางที่ 2)

สำหรับข้อเสนอแนะ จากการสอบถามกลุ่มตัวอย่างมีข้อเสนอแนะดังต่อไปนี้

- ให้รถบรรทุกหินที่วิ่งผ่านชุมชนชะลอความเร็ว เพื่อป้องกันอุบัติเหตุที่อาจจะเกิดขึ้น
- ฉีดพรมน้ำตามแนวเส้นทางขนส่งแร่เป็นประจำ
- ให้รถบรรทุกปิดคลุมผ้าใบให้มิดชิด เพื่อป้องกันการตกหล่นของเศษหินลงสู่ถนน
- ควรจัดให้มีพนักงานคอยทำความสะอาด ปิดกวาดเศษหินบนถนนลาดยางเป็นประจำ
- ให้การช่วยเหลือชุมชนใกล้เคียงอย่างสม่ำเสมอ ในโอกาสต่างๆ เช่น การสนับสนุนเงิน

เพื่อจัดกิจกรรมตามประเพณีของชุมชน กิจกรรมทางศาสนา กิจกรรมวันเด็ก และอื่นๆ ตามความเหมาะสม



ตารางที่ 2 สรุปผลการสำรวจความคิดเห็นของกลุ่มตัวอย่างในชุมชนโดยรอบเหมืองแร่ประทานบัตรที่ 30992/16110 ของนายสมจิตร ครองสติ

	หมู่ที่ 1 บ้านสี่แยกกองดิน		หมู่ที่ 3 บ้านสุขไพรวัน		หมู่ที่ 4 บ้านหนองเสม็ดแดง		หมู่ที่ 8 บ้านยายพริ้ง		รวม	
	จำนวน n= 30	ร้อยละ	จำนวน n= 30	ร้อยละ	จำนวน n= 30	ร้อยละ	จำนวน n= 30	ร้อยละ	จำนวน n= 120	ร้อยละ
1 เพศ										
ชาย	8	26.67	12	40.00	11	36.67	10	33.33	41	34.17
หญิง	22	73.33	18	60.00	19	63.33	20	66.67	79	65.83
รวม	30	100.00	30	100.00	30	100.00	30	100.00	120	100.00
2. อายุ										
ต่ำกว่า 20 ปี	0	0.00	0	0.00	0	0.00	0	0.00	0	0.00
21-30 ปี	1	3.33	2	6.67	2	6.67	3	10.00	8	6.67
31-40 ปี	3	10.00	4	13.33	8	26.67	2	6.67	17	14.17
41-50 ปี	7	23.33	9	30.00	5	16.67	7	23.33	28	23.33
51-60 ปี	9	30.00	5	16.67	11	36.67	7	23.33	32	26.67
มากกว่า 60 ปี	10	33.33	10	33.33	4	13.33	11	36.67	35	29.17
รวม	30	100.00	30	100.00	30	100.00	30	100.00	120	100.00

ตารางที่ 2 สรุปผลการสำรวจความคิดเห็นของกลุ่มตัวอย่างในชุมชนโดยรอบเหมืองแร่ประทานบัตรที่ 30992/16110 ของนายสมจิตร ครองสติ (ต่อ)

	หมู่ที่ 1 บ้านสี่แยกกองดิน		หมู่ที่ 3 บ้านสุขไพรวัน		หมู่ที่ 4 บ้านหนองเสม็ดแดง		หมู่ที่ 8 บ้านยายพริ้ง		รวม	
	จำนวน n= 30	ร้อยละ	จำนวน n= 30	ร้อยละ	จำนวน n= 30	ร้อยละ	จำนวน n= 30	ร้อยละ	จำนวน n= 120	ร้อยละ
3. สถานภาพในครัวเรือน										
หัวหน้าครัวเรือน	22	73.33	20	66.67	14	46.67	22	73.33	78	65.00
คู่สมรส	8	26.67	2	6.67	5	16.67	3	10.00	18	15.00
บุตร/ธิดา	0	0.00	1	3.33	7	23.33	0	0.00	8	6.67
บิดา/มารดา	0	0.00	2	6.67	2	6.67	1	3.33	5	4.17
เชย/สะใภ้	0	0.00	0	0.00	0	0.00	0	0.00	0	0.00
ผู้อาศัย	0	0.00	5	16.67	2	6.67	4	13.33	11	9.17
รวม	30	100.00	30	100.00	30	100.00	30	100.00	120	100.00
4. ระดับการศึกษา										
ไม่ได้เข้าศึกษาในระบบ	0	0.00	0	0.00	0	0.00	0	0.00	0	0.00
ประถมศึกษา	15	50.00	25	83.33	12	40.00	20	66.67	72	60.00
มัธยมศึกษาตอนต้น	9	30.00	2	6.67	8	26.67	3	10.00	22	18.33
มัธยมศึกษาตอนปลาย/ปวช.	3	10.00	2	6.67	7	23.33	5	16.67	17	14.17

ตารางที่ 2 สรุปผลการสำรวจความคิดเห็นของกลุ่มตัวอย่างในชุมชนโดยรอบเหมืองแร่ประทานบัตรที่ 30992/16110 ของนายสมจิตร ครองสติ (ต่อ)

	หมู่ที่ 1 บ้านสี่แยกกองดิน		หมู่ที่ 3 บ้านสุขไพรวัน		หมู่ที่ 4 บ้านหนองเสม็ดแดง		หมู่ที่ 8 บ้านยายพริ้ง		รวม	
	จำนวน n= 30	ร้อยละ	จำนวน n= 30	ร้อยละ	จำนวน n= 30	ร้อยละ	จำนวน n= 30	ร้อยละ	จำนวน n= 120	ร้อยละ
อนุปรัชญา/ปวส.	2	6.67	0	0.00	1	3.33	0	0.00	3	2.50
ปริญญาตรี	1	3.33	1	3.33	2	6.67	2	6.67	6	5.00
อื่นๆ (ปริญญาโทหรือเอก)	0	0.00	0	0.00	0	0.00	0	0.00	0	0.00
รวม	30	100.00	30	100.00	30	100.00	30	100.00	120	100.00
5. การนับถือศาสนา										
พุทธ	30	100.00	30	100.00	30	100.00	30	100.00	120	100.00
คริสต์	0	0.00	0	0.00	0	0.00	0	0.00	0	0.00
อิสลาม	0	0.00	0	0.00	0	0.00	0	0.00	0	0.00
รวม	30	100.00	30	100.00	30	100.00	30	100.00	120	100.00
6. สถานภาพสมรส										
โสด	6	20.00	3	10.00	5	16.67	5	16.67	19	15.83
สมรส	22	73.33	20	66.67	22	73.33	22	73.33	86	71.67
หม้าย/อยู่ย่ำร้าง	2	6.67	7	23.33	3	10.00	3	10.00	15	12.50
รวม	30	100.00	30	100.00	30	100.00	30	100.00	120	100.00

ตารางที่ 2 สรุปผลการสำรวจความคิดเห็นของกลุ่มตัวอย่างในชุมชนโดยรอบเหมืองแร่ประทานบัตรที่ 30992/16110 ของนายสมจิตร ครองสติ (ต่อ)

	หมู่ที่ 1 บ้านสี่แยกกองดิน		หมู่ที่ 3 บ้านสุขไพรวัน		หมู่ที่ 4 บ้านหนองเสม็ดแดง		หมู่ที่ 8 บ้านยายพริ้ง		รวม	
	จำนวน n= 30	ร้อยละ	จำนวน n= 30	ร้อยละ	จำนวน n= 30	ร้อยละ	จำนวน n= 30	ร้อยละ	จำนวน n= 120	ร้อยละ
7. ปัจจุบันท่านได้รับผลกระทบสิ่งแวดล้อมหรือไม่										
7.1 ปัญหาฝุ่นละออง										
ไม่ได้รับผลกระทบ	20	66.67	27	90.00	28	93.33	25	83.33	100	83.33
ได้รับผลกระทบ	10	33.33	3	10.00	2	6.67	5	16.67	20	16.67
ระดับผลกระทบ										
น้อย	7	23.33	2	6.67	0	0.00	4	13.33	13	10.83
ปานกลาง	2	6.67	1	3.33	2	6.67	1	3.33	6	5.00
มาก	1	3.33	0	0.00	0	0.00	0	0.00	1	0.83
รวม	10	33.33	3	10.00	2	6.67	5	16.67	20	16.67
7.2 ปัญหากลิ่นเหม็น										
ไม่ได้รับผลกระทบ	25	83.33	30	100.00	27	90.00	23	76.67	105	87.50
ได้รับผลกระทบ	5	16.67	0	0.00	3	10.00	7	23.33	15	12.50



ตารางที่ 2 สรุปผลการสำรวจความคิดเห็นของกลุ่มตัวอย่างในชุมชนโดยรอบเหมืองแร่ประทานบัตรที่ 30992/16110 ของนายสมจิตร ครองสติ (ต่อ)

	หมู่ที่ 1 บ้านสี่แยกกองดิน		หมู่ที่ 3 บ้านสุขไพรวัน		หมู่ที่ 4 บ้านหนองเสม็ดแดง		หมู่ที่ 8 บ้านยายพริ้ง		รวม	
	จำนวน n= 30	ร้อยละ	จำนวน n= 30	ร้อยละ	จำนวน n= 30	ร้อยละ	จำนวน n= 30	ร้อยละ	จำนวน n= 120	ร้อยละ
ระดับผลกระทบ										
น้อย	3	10.00	0	0.00	0	0.00	4	13.33	7	5.83
ปานกลาง	2	6.67	0	0.00	2	6.67	1	3.33	5	4.17
มาก	0	0.00	0	0.00	1	3.33	2	6.67	3	2.50
รวม	5	16.67	0	0.00	3	10.00	7	23.33	15	12.50
7.3 ปัญหาเสียงดังรบกวน										
ไม่ได้รับผลกระทบ	20	66.67	30	100.00	30	100.00	27	90.00	107	89.17
ได้รับผลกระทบ	10	33.33	0	0.00	0	0.00	3	10.00	13	10.83
ระดับผลกระทบ										
น้อย	5	16.67	0	0.00	0	0.00	1	3.33	6	5.00
ปานกลาง	5	16.67	0	0.00	0	0.00	2	6.67	7	5.83
มาก	0	0.00	0	0.00	0	0.00	0	0.00	0	0.00
รวม	10	33.33	0	0.00	0	0.00	3	10.00	13	10.83

ตารางที่ 2 สรุปผลการสำรวจความคิดเห็นของกลุ่มตัวอย่างในชุมชนโดยรอบเหมืองแร่ประทานบัตรที่ 30992/16110 ของนายสมจิตร ครองสติ (ต่อ)

	หมู่ที่ 1 บ้านสี่แยกกองดิน		หมู่ที่ 3 บ้านสุขไพรวัน		หมู่ที่ 4 บ้านหนองเสม็ดแดง		หมู่ที่ 8 บ้านยายพริ้ง		รวม	
	จำนวน n= 30	ร้อยละ	จำนวน n= 30	ร้อยละ	จำนวน n= 30	ร้อยละ	จำนวน n= 30	ร้อยละ	จำนวน n= 120	ร้อยละ
7.4 ปัญหาแรงสั่นสะเทือน										
ไม่ได้รับผลกระทบ	25	83.33	30	100.00	30	100.00	27	90.00	112	93.33
ได้รับผลกระทบ	5	16.67	0	0.00	0	0.00	3	10.00	8	6.67
ระดับผลกระทบ										
น้อย	3	10.00	0	0.00	0	0.00	2	6.67	5	4.17
ปานกลาง	2	6.67	0	0.00	0	0.00	1	3.33	3	2.50
มาก	0	0.00	0	0.00	0	0.00	0	0.00	0	0.00
รวม	5	16.67	0	0.00	0	0.00	3	10.00	8	6.67
7.5 การใช้น้ำ/ปัญหาคุณภาพน้ำผิวดิน/ ปัญหาคุณภาพน้ำใต้ดิน										
ไม่ได้รับผลกระทบ	25	83.33	30	100.00	30	100.00	26	86.67	111	92.50
ได้รับผลกระทบ	5	16.67	0	0.00	0	0.00	4	13.33	9	7.50

ตารางที่ 2 สรุปผลการสำรวจความคิดเห็นของกลุ่มตัวอย่างในชุมชนโดยรอบเหมืองแร่ประทานบัตรที่ 30992/16110 ของนายสมจิตร ครองสติ (ต่อ)

	หมู่ที่ 1 บ้านสี่แยกกองดิน		หมู่ที่ 3 บ้านสุขไพรวัน		หมู่ที่ 4 บ้านหนองเสม็ดแดง		หมู่ที่ 8 บ้านยายพริ้ง		รวม	
	จำนวน n= 30	ร้อยละ	จำนวน n= 30	ร้อยละ	จำนวน n= 30	ร้อยละ	จำนวน n= 30	ร้อยละ	จำนวน n= 120	ร้อยละ
ระดับผลกระทบ										
น้อย	3	10.00	0	0.00	0	0.00	4	13.33	7	5.83
ปานกลาง	2	6.67	0	0.00	0	0.00	0	0.00	2	1.67
มาก	0	0.00	0	0.00	0	0.00	0	0.00	0	0.00
รวม	5	16.67	0	0.00	0	0.00	4	13.33	9	7.50
7.6 การคมนาคม/เส้นทางชำรุดเสีย/ อุบัติเหตุ										
ไม่ได้รับผลกระทบ	15	50.00	30	100.00	25	83.33	28	93.33	98	81.67
ได้รับผลกระทบ	15	50.00	0	0.00	5	16.67	2	6.67	22	18.33
ระดับผลกระทบ										
น้อย	3	10.00	0	0.00	3	10.00	2	6.67	8	6.67
ปานกลาง	9	30.00	0	0.00	2	6.67	0	0.00	11	9.17
มาก	3	10.00	0	0.00	0	0.00	0	0.00	3	2.50
รวม	15	50.00	0	0.00	5	16.67	2	6.67	22	18.33

ตารางที่ 2 สรุปผลการสำรวจความคิดเห็นของกลุ่มตัวอย่างในชุมชนโดยรอบเหมืองแร่ประทานบัตรที่ 30992/16110 ของนายสมจิตร ครองสติ (ต่อ)

	หมู่ที่ 1 บ้านสี่แยกกองดิน		หมู่ที่ 3 บ้านสุขไพรวัน		หมู่ที่ 4 บ้านหนองเสม็ดแดง		หมู่ที่ 8 บ้านยายพริ้ง		รวม	
	จำนวน n= 30	ร้อยละ	จำนวน n= 30	ร้อยละ	จำนวน n= 30	ร้อยละ	จำนวน n= 30	ร้อยละ	จำนวน n= 120	ร้อยละ
8. ท่านได้รับผลกระทบจากการทำเหมืองแร่ ของนายสมจิตร ครองสติหรือไม่ หรือไม่										
8.1 ปัญหาฝุ่นละอองจากการทำเหมือง										
ไม่ได้รับผลกระทบ	22	73.33	28	93.33	28	93.33	28	93.33	106	88.33
ได้รับผลกระทบ	8	26.67	2	6.67	2	6.67	2	6.67	14	11.67
ระดับผลกระทบ										
น้อย	3	10.00	0	0.00	2	6.67	2	6.67	7	5.83
ปานกลาง	3	10.00	2	6.67	0	0.00	0	0.00	5	4.17
มาก	2	6.67	0	0.00	0	0.00	0	0.00	2	1.67
รวม	8	26.67	2	6.67	2	6.67	2	6.67	14	11.67
8.2 ปัญหาเสียงดังรบกวนจากการทำเหมือง										
ไม่ได้รับผลกระทบ	10	33.33	30	100.00	30	100.00	28	93.33	98	81.67
ได้รับผลกระทบ	10	33.33	0	0.00	0	0.00	2	6.67	12	10.00



ตารางที่ 2 สรุปผลการสำรวจความคิดเห็นของกลุ่มตัวอย่างในชุมชนโดยรอบเหมืองแร่ประทานบัตรที่ 30992/16110 ของนายสมจิตร ครองสติ (ต่อ)

	หมู่ที่ 1 บ้านสี่แยกกองดิน		หมู่ที่ 3 บ้านสุขไพรวัน		หมู่ที่ 4 บ้านหนองเสม็ดแดง		หมู่ที่ 8 บ้านยายพริ้ง		รวม	
	จำนวน n= 30	ร้อยละ	จำนวน n= 30	ร้อยละ	จำนวน n= 30	ร้อยละ	จำนวน n= 30	ร้อยละ	จำนวน n= 120	ร้อยละ
ระดับผลกระทบ										
น้อย	6	20.00	0	0.00	0	0.00	0	0.00	6	5.00
ปานกลาง	4	13.33	0	0.00	0	0.00	2	6.67	6	5.00
มาก	0	0.00	0	0.00	0	0.00	0	0.00	0	0.00
รวม	10	33.33	0	0.00	0	0.00	2	6.67	12	10.00
8.3 ปัญหาแรงสั่นสะเทือนจากการทำเหมือง										
ไม่ได้รับผลกระทบ	23	76.67	30	100.00	30	100.00	28	93.33	111	92.50
ได้รับผลกระทบ	7	23.33	0	0.00	0	0.00	2	6.67	9	7.50
ระดับผลกระทบ										
น้อย	5	16.67	0	0.00	0	0.00	1	3.33	6	5.00
ปานกลาง	2	6.67	0	0.00	0	0.00	1	3.33	3	2.50
มาก	0	0.00	0	0.00	0	0.00	0	0.00	0	0.00
รวม	7	23.33	0	0.00	0	0.00	2	6.67	9	7.50

ตารางที่ 2 สรุปผลการสำรวจความคิดเห็นของกลุ่มตัวอย่างในชุมชนโดยรอบเหมืองแร่ประทานบัตรที่ 30992/16110 ของนายสมจิตร ครองสติ (ต่อ)

	หมู่ที่ 1 บ้านสี่แยกกองดิน		หมู่ที่ 3 บ้านสุขไพรวัน		หมู่ที่ 4 บ้านหนองเสม็ดแดง		หมู่ที่ 8 บ้านยายพริ้ง		รวม	
	จำนวน n= 30	ร้อยละ	จำนวน n= 30	ร้อยละ	จำนวน n= 30	ร้อยละ	จำนวน n= 30	ร้อยละ	จำนวน n= 120	ร้อยละ
8.4 ปัญหาด้านการคมนาคม/การจราจร/ อุบัติเหตุ										
ไม่ได้รับผลกระทบ	20	66.67	27	90.00	27	90.00	26	86.67	100	83.33
ได้รับผลกระทบ	10	33.33	3	10.00	3	10.00	4	13.33	20	16.67
ระดับผลกระทบ										
น้อย	5	16.67	3	10.00	2	6.67	2	6.67	12	10.00
ปานกลาง	5	16.67	0	0.00	1	3.33	2	6.67	8	6.67
มาก	0	0.00	0	0.00	0	0.00	0	0.00	0	0.00
รวม	10	33.33	3	10.00	3	10.00	4	13.33	20	16.67
8.5 ปัญหาการใช้น้ำ/คุณภาพน้ำผิวดิน/ คุณภาพน้ำใต้ดิน										
ไม่ได้รับผลกระทบ	26	86.67	30	100.00	30	100.00	30	100.00	116	96.67
ได้รับผลกระทบ	4	13.33	0	0.00	0	0.00	0	0.00	4	3.33

ตารางที่ 2 สรุปผลการสำรวจความคิดเห็นของกลุ่มตัวอย่างในชุมชนโดยรอบเหมืองแร่ประทานบัตรที่ 30992/16110 ของนายสมจิตร ครองสติ (ต่อ)

	หมู่ที่ 1 บ้านสี่แยกกองดิน		หมู่ที่ 3 บ้านสุขไพรวัน		หมู่ที่ 4 บ้านหนองเสม็ดแดง		หมู่ที่ 8 บ้านยายพริ้ง		รวม	
	จำนวน n= 30	ร้อยละ	จำนวน n= 30	ร้อยละ	จำนวน n= 30	ร้อยละ	จำนวน n= 30	ร้อยละ	จำนวน n= 120	ร้อยละ
ระดับผลกระทบ										
น้อย	3	10.00	0	0.00	0	0.00	0	0.00	3	2.50
ปานกลาง	1	3.33	0	0.00	0	0.00	0	0.00	1	0.83
มาก	0	0.00	0	0.00	0	0.00	0	0.00	0	0.00
รวม	4	13.33	0	0.00	0	0.00	0	0.00	4	3.33
9. ท่านวิตกกังวลเกี่ยวกับการทำเหมืองแร่ ของนายสมจิตร ครองสติ หรือไม่										
ไม่วิตกกังวล	22	73.33	30	100.00	27	90.00	26	86.67	105	87.50
วิตกกังวล เรื่อง	8	26.67	0	0.00	3	10.00	4	13.33	15	12.50
รวม	30	100.00	30	100.00	30	100.00	30	100.00	120	100.00

ตารางที่ 2 สรุปผลการสำรวจความคิดเห็นของกลุ่มตัวอย่างในชุมชนโดยรอบเหมืองแร่ประทานบัตรที่ 30992/16110 ของนายสมจิตร ครองสติ (ต่อ)

	หมู่ที่ 1 บ้านสี่แยกกองดิน		หมู่ที่ 3 บ้านสุขไพรวัน		หมู่ที่ 4 บ้านหนองเสม็ดแดง		หมู่ที่ 8 บ้านยายพริ้ง		รวม	
	จำนวน n= 30	ร้อยละ	จำนวน n= 30	ร้อยละ	จำนวน n= 30	ร้อยละ	จำนวน n= 30	ร้อยละ	จำนวน n= 120	ร้อยละ
10. ท่านคิดว่าการทำเหมืองแร่ของนายสมจิตร ครองสติ ส่งผลดีต่อชุมชนอย่างไร										
ได้รับงบประมาณจากค่าภาคหลวงแร่ นำมาพัฒนาท้องถิ่น	13	43.33	10	33.33	7	23.33	13	43.33	43	35.83
ได้รับงบประมาณจากโครงการ โดยตรงนำมาพัฒนาท้องถิ่นและสนับสนุน กิจกรรมต่างๆ ของชุมชน	12	40.00	10	33.33	8	26.67	7	23.33	37	30.83
ทำให้เศรษฐกิจในชุมชนใกล้เคียงมี การขยายตัวเพิ่มมากขึ้น	11	36.67	11	36.67	12	40.00	10	33.33	44	36.67
เกิดการสร้างงานให้กับราษฎรใน ชุมชนใกล้เคียงทั้งทางตรงและทางอ้อม	15	50.00	5	16.67	10	33.33	7	23.33	37	30.83



# เอกสารแนบ 11

สำเนาบัญชีกองทุนฟื้นฟูพื้นที่ทำเหมือง



สาขานายายอาม

โทร. (039) 371236-8

ข้อกำหนดและเงื่อนไข โทรสาร (039) 371214

1. โปรดนำสมุดคู่ฝากนี้และบัตรประจำตัวมาด้วยทุกครั้งที่ติดต่อธนาคาร
2. สมุดคู่ฝากเป็นเอกสารสำคัญโปรดเก็บในที่ปลอดภัยอย่าฝากไว้กับพนักงานธนาคารหรือบุคคลอื่น หากสูญหายแจ้งอายัดได้ทุกสาขาหรือที่หมายเลข 0 2111 1111 แล้วนำไปแจ้งความติดต่อสาขาเจ้าของบัญชี เพื่อขอออกสมุดคู่ฝากใหม่ กรณีสมุดคู่ฝากบันทึกรายการเต็มให้นำสมุดคู่ฝากเดิมขอเปลี่ยนเล่มใหม่ได้ทุกสาขา
3. การถอนต่างสำนักงานสามารถถอนได้เฉพาะเจ้าของบัญชี
4. บัญชีที่ขาดการเคลื่อนไหว และยอดคงเหลือในบัญชีต่ำกว่าที่กำหนด ธนาคารจะปิดบัญชีและ/หรือ คิดค่าธรรมเนียมตามเกณฑ์ที่ธนาคารกำหนด
5. ยอดคงเหลือในสมุดคู่ฝากจะถือว่าถูกต้องเมื่อได้ตรวจสอบแล้วว่าตรงกับบัญชีของธนาคาร ควรนำสมุดมาปรับรายการอย่างน้อยเดือนละครั้ง ได้ทุกสาขา หรือที่เครื่องปรับสมุดอัตโนมัติ (Update Passbook)
6. การนับจำนวนวันเพื่อคำนวณดอกเบี้ยเงินฝากออมทรัพย์ ธนาคารจะใช้หลักเกณฑ์ตามปฏิทินที่เกิดขึ้นจริง
7. เงินฝากนี้ได้รับความคุ้มครองจากสถาบันคุ้มครองเงินฝากตามจำนวนที่กำหนดไว้ในกฎหมาย

สำนักงาน รหัสสาขา 237  
Office

บัญชีเลขที่ 237-0-55104-6  
Account No.

สาขานายายอาม

ชื่อบัญชี  
Account Name

กองทุนฟื้นฟูสภาพพื้นที่จากการทำเหมือง

โดย นายสมจิตร ครองสติ 30992/16110



ธนาคารกรุงไทย  
KRUNGTHAI BANK

ลายมือชื่อผู้มีอำนาจลงนาม  
Authorized Signature

SA I 0504536





SAI 0504536

วันที่ DATE	สาขา ORG. BR	คำย่อ CODE	ถอน WITHDRAWAL	ฝาก DEPOSIT	คงเหลือ BALANCE	เจ้าหน้าที่ STAFF ID
06/07/60	237	B/R			*****0.00	560667 1
06/07/60	237	SDCH		+++++++260,000.00	*****260,000.00	560667 2
15/09/60	237	SWCH	-----250,000.00		*****10,000.00	570191 3
31/12/60	0	IIPS		+++++++267.67	*****10,267.67	9400 4
30/06/61	0	IIPS		+++++++25.46	*****10,293.13	9400 5
23/11/61	237	SDCH		+++++++250,000.00	*****260,293.13	8453 6
23/11/61	237	SWCH	-----250,000.00		*****10,293.13	8453 7
31/12/61	0	IIPS		+++++++25.94	*****10,319.07	9400 8
30/06/62	0	IIPS		+++++++25.59	*****10,344.66	9400 9
31/12/62	0	IIPS		+++++++26.07	*****10,370.73	9400 10
30/06/63	0	IIPS		+++++++22.95	*****10,393.68	9400 11
30/07/63	237	SDCH		+++++++109,000.00	*****119,393.68	590374 12
30/07/63	237	SWCH	-----109,000.00		*****10,393.68	590374 13
31/12/63	0	IIPS		+++++++13.06	*****10,406.74	9400 14
30/06/64	0	IIPS		+++++++12.90	*****10,419.64	9400 15
31/12/64	0	IIPS		+++++++13.13	*****10,432.77	9400 16
17/01/65	237	NBSDT		+++++++200,000.00	*****210,432.77	ITBANK 17
20/01/65	237	SWCH	-----200,000.00		*****10,432.77	580650 18
30/06/65	0	IIPS		+++++++17.04	*****10,449.81	9400 19
31/12/65	0	IIPS		+++++++13.17	*****10,462.98	9400 20
30/06/66	0	IIPS		+++++++13.33	*****10,476.31	9400 21
17/10/66	237	SDCH		+++++++200,000.00	*****210,476.31	560667 22
			ASD/ASW	โอนเงินเข้า/ออกบัญชี	ASFIN	โอนเงินต่างประเทศ
			ASWFE	ค่าธรรมเนียมโอนเงินอัตโนมัติ	ASSAL/SSAL	เข้าเงินเดือน
			ATSDC	ฝากเงินโดยเครื่องฝากเงินอัตโนมัติ ADM	ATSDT/ATSWT	รับโอน/โอนออกโดย ATM
			ATSWC	ถอนเงินสดโดย ATM	ATSWP	หักค่าสินค้า/บริการโดย ATM
			ATSFEE	หักค่าธรรมเนียม ATM	B/F	ยอดยกมา

# เอกสารแนบ 12

แผ่นพับประชาสัมพันธ์ผลตรวจวัด  
คุณภาพสิ่งแวดล้อม



## ผลการตรวจวัดคุณภาพสิ่งแวดล้อม

### 6.1 คุณภาพอากาศและคุณภาพเสียง

สถานีตรวจวัด	ผลการตรวจวัดระหว่างวันที่ 10-13 มีนาคม 2566			
	ปริมาณ TSP (มก./ลบ.ม.)	ปริมาณ PM-10 (มก./ลบ.ม.)	ระดับเสียงเฉลี่ย 24 ชม. (เดซิเบล เอ)	ระดับเสียงสูงสุด (เดซิเบล เอ)
- บ้านยายพริ้ง	0.192-0.204	0.082-0.085	53.8-63.3	96.3-97.0
- วัดเขายายพริ้ง	0.193-0.204	0.082-0.087	57.4-60.3	89.9-96.5
- บ้านหนองเสม็ดแดง (กลุ่มบ้านเขายายพริ้ง)	0.190-0.207	0.080-0.088	56.3-59.7	88.8-102.7
ค่ามาตรฐาน	0.330	0.120	70	115

### 6.2 ความเร็วและทิศทางลม

ผลการตรวจวัดความเร็วและทิศทางลม จำนวน 1 สถานี คือบริเวณสำนักงานของโครงการ พบว่า ลมส่วนใหญ่พัดมาจากทางด้านทิศตะวันตกเฉียงใต้ มีความเร็วลมอยู่ในช่วง 0.40-1.80 เมตร/วินาที

### 6.3 ความสั่นสะเทือน

ผลการตรวจวัดแรงสั่นสะเทือนจากการระเบิดหน้าเหมืองของโครงการ ในวันที่ 10 มีนาคม 2566 จำนวน 3 สถานี ได้แก่บริเวณขอบแปลงประทานบัตร วัดเขายายพริ้ง และบ้านยายพริ้ง (ทิศตะวันตกเฉียงใต้) พบว่า บริเวณบ้านยายพริ้ง (ทิศตะวันตกเฉียงใต้) โดยมีค่าความเร็วอนุภาคสูงสุดในแนวแกนนอน เท่ากับ 0.635 มิลลิเมตร/วินาที ความถี่เท่ากับ 14 เฮิรตซ์ และค่าการจitter เท่ากับ 0.006 มิลลิเมตร ซึ่งอยู่ในเกณฑ์มาตรฐานตามประกาศกระทรวงทรัพยากรธรรมชาติและสิ่งแวดล้อม พ.ศ. 2548 เรื่อง กำหนดมาตรฐานควบคุมระดับเสียงและความสั่นสะเทือนจากการทำเหมืองหิน

### 6.4 คุณภาพน้ำผิวดิน

ผลการวิเคราะห์น้ำผิวดินบริเวณคลองสุขไพรวัน (ช่วงก่อนไหลผ่านใกล้พื้นที่โครงการ) และคลองสุขไพรวัน (ช่วงหลังไหลผ่านใกล้พื้นที่โครงการ) ในวันที่ 10 มีนาคม 2566 ทั้ง 2 สถานี จากผลการวิเคราะห์ดังกล่าว พบว่า ดัชนีต่างๆ ทั้งความเป็นกรด-ด่าง และโลหะหนัก มีค่าอยู่ในเกณฑ์มาตรฐานตามประกาศคณะกรรมการสิ่งแวดล้อมแห่งชาติฉบับที่ 8 พ.ศ. 2537 เรื่อง กำหนดมาตรฐานคุณภาพน้ำในแหล่งน้ำผิวดินประเภทที่ 3

### 6.5 คุณภาพน้ำใต้ดิน

ผลการวิเคราะห์น้ำใต้ดินบริเวณบ่อบาดาลบ้านสี่แยกกองดิน บ่อบาดาลบ้านยายพริ้ง และบ่อน้ำตื้นบ้านหนองเสม็ดแดง ในวันที่ 10 มีนาคม 2566 ทั้ง 3 สถานี ซึ่งผลการวิเคราะห์ดังกล่าวมีค่าอยู่ในเกณฑ์อนุโลมสูงสุดตามประกาศกระทรวงทรัพยากรธรรมชาติและสิ่งแวดล้อม เรื่อง กำหนดหลักเกณฑ์และมาตรการในทางวิชาการสำหรับการป้องกันด้านสาธารณสุขและการป้องกันในเรื่องสิ่งแวดล้อมเป็นพิษ พ.ศ. 2551

หากต้องการสอบถามข้อมูลเพิ่มเติมสามารถสอบถามได้ที่

ที่อยู่ : เลขที่ 100 หมู่ 1 ตำบลกองดิน อำเภอแกลง จังหวัดระยอง 22160 หมายเลขโทรศัพท์ : 081-7628114

## เอกสารประชาสัมพันธ์

โครงการเหมืองแร่หินอุตสาหกรรมชนิดหินปูนและชนิดหินแอนดีไซต์  
เพื่ออุตสาหกรรมก่อสร้าง ประทานบัตรที่ 30992/16110  
นายสมจิตร ครองสติ (ห้างหุ้นส่วนจำกัด ภัจจจิลา รับช่วงฯ)

### 1. พื้นที่ดำเนินโครงการ

โครงการตั้งอยู่ที่ตำบลกองดิน อำเภอแกลง จังหวัดระยอง

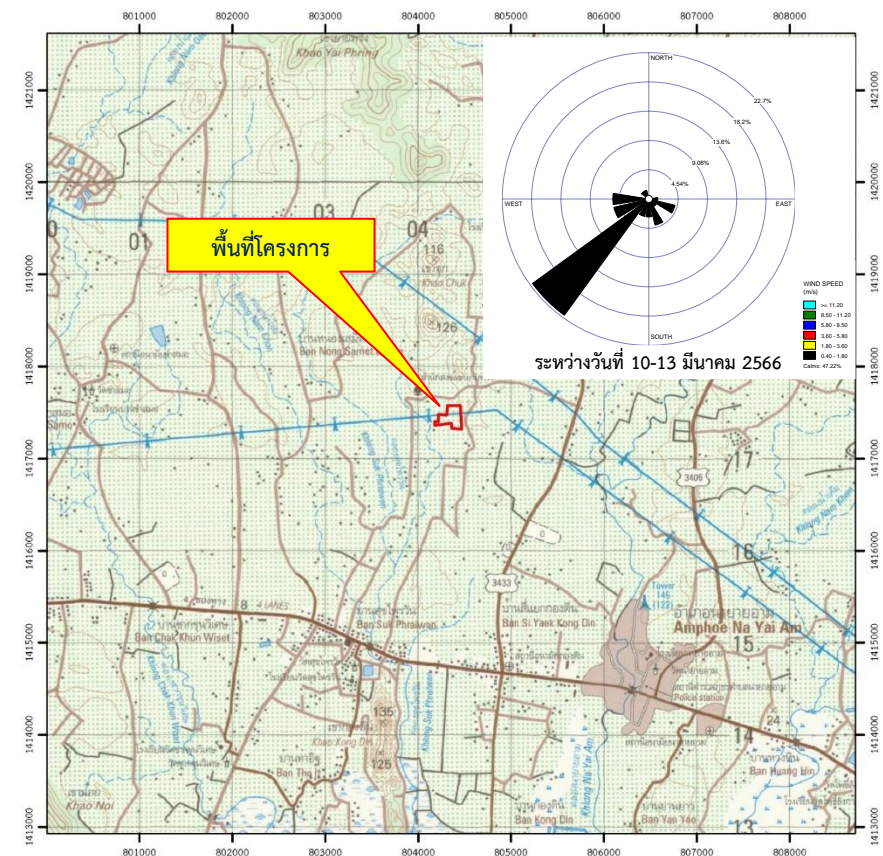

## 2. ความเป็นมาและกำหนดการเปิดเหมืองของโครงการ

นายสมจิตร ครองสติ (ห้างหุ้นส่วนจำกัด ภัจจิศา รับช่วงการทำเหมือง) ได้รับความเห็นชอบในการประชุมครั้งที่ 7/2564 เมื่อวันที่ 8 ธันวาคม 2564 ซึ่งประธานบัตรที่ 30992/16110 มีอายุประธานบัตร 10 ปี นับตั้งแต่วันที่ 6 ตุลาคม 2557 ถึงวันที่ 5 ตุลาคม 2567 และโครงการจะต้องปฏิบัติตามเงื่อนไขมาตรการป้องกันและ แก้ไขผลกระทบสิ่งแวดล้อมและมาตรการติดตามตรวจสอบผลกระทบสิ่งแวดล้อม ตามหนังสือที่ ทส 1010.2/19130 ลงวันที่ 14 ธันวาคม 2564



## 3. ความต้องการบุคลากร

ปัจจุบันคนงานของโครงการส่วนใหญ่เป็นคนในท้องถิ่น หากโครงการต้องการบุคลากรเพิ่มเติมจะประชาสัมพันธ์ให้ทราบที่บริเวณด้านหน้าสำนักงาน



## 4. ผลประโยชน์ต่อชุมชน

ผลประโยชน์ที่โครงการมอบให้กับชุมชน มี 2 ด้าน คือทางตรง โดยการเรียกค่าภาคหลวงตามกฎหมาย และ ทางอ้อมโดยการทำกิจกรรมมวลชนสัมพันธ์

### 4.1 ค่าภาคหลวงแร่ที่ท้องถิ่นจะได้รับ (60% ของค่าภาคหลวงแร่)

- ตำบลทองดิน (20% ของค่าภาคหลวงแร่)
- อบจ. ระยอง (20% ของค่าภาคหลวงแร่)
- อบต./เทศบาลอื่นๆในจังหวัดระยอง (10% ของค่าภาคหลวงแร่)
- อบต./เทศบาลอื่นๆในจังหวัดอื่นๆ (10% ของค่าภาคหลวงแร่)

### 4.2 กิจกรรมมวลชนสัมพันธ์

- จัดทำแผนงานการจัดตั้งคณะกรรมการมวลชนสัมพันธ์ เพื่อเป็นการลดช่องว่างระหว่างเหมืองและชุมชนรอบเหมือง ทีมทั้งการต่อต้านและสนับสนุนการทำเหมือง จึงสมควรให้มีการจัดตั้งเพื่อทำหน้าที่สร้างความสัมพันธ์อันดีต่อชุมชนเป็นทางเลือกหนึ่งที่จะช่วยให้เกิดความเข้าใจกันและกัน ความรู้สึกที่ดีต่อกัน อันจะทำให้เหมืองแร่และชุมชนอยู่ด้วยกัน
- โครงการให้ความร่วมมือกับกิจกรรมทางสังคม เช่น สนับสนุนงบประมาณช่วยเหลือชุมชน รวมทั้งร่วมทำกิจกรรมสาธารณประโยชน์ต่างๆ การให้ทุนการศึกษาแก่นักเรียน การบริจาควัสดุอุปกรณ์ แก่หน่วยงานต่างๆ และการทำนุบำรุงศาสนา เป็นต้น

## 5. มาตรการและผลการดำเนินงานตามมาตรการป้องกันและแก้ไขผลกระทบสิ่งแวดล้อม

1. หน้าเหมืองปัจจุบัน



2. บ่อรับน้ำ (Sump)  
บริเวณหน้าเหมือง



3. ป้ายจำกัดความเร็ว



4. พื้นที่เว้นระยะจากเส้นทาง  
สาธารณะด้านทิศใต้



5. แนวต้นไม้บริเวณคันทำนบกั้นดิน



6. เสาเหล็กในบริเวณแนวเขตเว้น  
การทำเหมือง



## 6. มาตรการติดตามตรวจสอบผลกระทบสิ่งแวดล้อม

ตรวจวัดคุณภาพอากาศ



ตรวจวัดคุณภาพเสียง



ตรวจวัดความสั่นสะเทือน



เก็บตัวอย่างน้ำผิวดิน



เก็บตัวอย่างน้ำใต้ดิน



# เอกสารแนบ 13

เอกสารขึ้นทะเบียนห้องปฏิบัติการ





ที่ อก ๐๓๑๐(๑)/ ๑๒๑๖๖

กรมโรงงานอุตสาหกรรม  
ถนนพระรามที่ ๖ แขวงทุ่งพญาไท  
เขตราชเทวี กรุงเทพฯ ๑๐๔๐๐

๒๒ สิงหาคม ๒๕๖๖

เรื่อง ต่ออายุหนังสือรับขึ้นทะเบียนห้องปฏิบัติการวิเคราะห์เอกชน

เรียน กรรมการผู้จัดการ ห้างหุ้นส่วนจำกัด บลู คอนซัลแตนท์

อ้างถึง คำขอขึ้นทะเบียน/ต่ออายุ/เปลี่ยนแปลงบุคลากร และชนิดสารมลพิษของห้องปฏิบัติการวิเคราะห์เอกชน  
ลงวันที่ ๒๒ มิถุนายน ๒๕๖๖

สิ่งที่ส่งมาด้วย เอกสารแนบท้ายหนังสือรับต่ออายุขึ้นทะเบียนห้องปฏิบัติการวิเคราะห์เอกชน  
ห้างหุ้นส่วนจำกัด บลู คอนซัลแตนท์ จำกัด จำนวน ๑ แผ่น

ตามหนังสือที่อ้างถึง ห้างหุ้นส่วนจำกัด บลู คอนซัลแตนท์ ห้องปฏิบัติการวิเคราะห์เอกชน  
เลขทะเบียน ว-๒๔๑ สถานที่ตั้งเลขที่ ๓๒/๗๕๑ ถนนประชาอุทิศ แขวงทุ่งครุ เขตทุ่งครุ กรุงเทพมหานคร  
ต่อกรมโรงงานอุตสาหกรรม นั้น

กรมโรงงานอุตสาหกรรมพิจารณาแล้ว ให้ห้างหุ้นส่วนจำกัด บลู คอนซัลแตนท์ ต่ออายุหนังสือ  
รับขึ้นทะเบียนห้องปฏิบัติการวิเคราะห์เอกชน โดยมีองค์ประกอบดังนี้

ก. ผู้ควบคุมดูแลห้องปฏิบัติการวิเคราะห์

นายไพศาล อิมวิไลวรรณ

ทะเบียนเลขที่ ว-๒๔๑-ค-๐๐๐๑

ข. เจ้าหน้าที่ประจำห้องปฏิบัติการวิเคราะห์

๑) นายมานิตย์ สุกุณี

ทะเบียนเลขที่ ว-๒๔๑-จ-๐๐๐๑

๒) นายศุภจักร สุริพล

ทะเบียนเลขที่ ว-๒๔๑-จ-๐๐๐๒

๓) นายศราวุฒิ ภูพังเทียม

ทะเบียนเลขที่ ว-๒๔๑-จ-๐๐๐๓

ค. ขอบข่ายสารมลพิษที่ได้รับขึ้นทะเบียนให้วิเคราะห์ในน้ำเสีย ตามสิ่งที่ส่งมาด้วย

หนังสือฉบับนี้จะหมดอายุในวันที่ ๒๑ กรกฎาคม ๒๕๖๙ หากประสงค์จะต่ออายุหนังสือ  
รับขึ้นทะเบียนห้องปฏิบัติการวิเคราะห์เอกชน ให้ยื่นคำขอต่ออายุพร้อมเอกสารประกอบคำขอต่อกรมโรงงาน  
อุตสาหกรรมภายใน ๓๐ วัน ก่อนวันสิ้นอายุของหนังสือรับขึ้นทะเบียนห้องปฏิบัติการวิเคราะห์เอกชน ทั้งนี้  
สามารถยื่นคำขอผ่านระบบอิเล็กทรอนิกส์ได้ที่หน้าเว็บไซต์กรมโรงงานอุตสาหกรรม

จึงเรียนมาเพื่อทราบ

ขอแสดงความนับถือ

(นายประสม ดำรงพงษ์)

ผู้อำนวยการกองวิจัยและเตือนภัยมลพิษโรงงาน  
ปฏิบัติราชการแทนอธิบดีกรมโรงงานอุตสาหกรรม

กองวิจัยและเตือนภัยมลพิษโรงงาน

กลุ่มมาตรฐานวิธีการวิเคราะห์ทดสอบมลพิษและทะเบียนห้องปฏิบัติการ

โทร. ๐ ๒๔๓๐ ๖๓๑๒ ต่อ ๒๑๐๓-๕

โทรสาร ๐ ๒๔๓๐ ๖๓๑๒ ต่อ ๒๑๙๙

ไปรษณีย์อิเล็กทรอนิกส์ saraban@diw.mail.go.th



“อุตสาหกรรมก้าวไกล ประเทศไทยก้าวหน้า ร่วมกันพัฒนา อุตสาหกรรมสีเขียว”





เอกสารแนบท้ายหนังสือรับต่ออายุขึ้นทะเบียนห้องปฏิบัติการวิเคราะห์เอกชน

ห้างหุ้นส่วนจำกัด บลู คอนซัลแตนท์

เลขทะเบียน ว-๒๔๑

ที่ อก ๐๓๑๐(๑)/ ๑๒๑๖๖

ลงวันที่ ๒๒ สิงหาคม ๒๕๖๖

ขอขยายสารมลพิษที่ได้รับขึ้นทะเบียนจากกรมโรงงานอุตสาหกรรม จำนวน ๑ รายการ

อากาศเสีย (ปล่องระบาย) จำนวน 1 รายการ

ลำดับที่	สารมลพิษ	วิธีวิเคราะห์
1	Opacity	Ringelmann's Method

เอกสารอ้างอิง

กระทรวงอุตสาหกรรม. ประกาศกระทรวงอุตสาหกรรม, พ.ศ.2549. เรื่องกำหนดค่าปริมาณเขม่าควันที่เจือปนในอากาศที่ระบายออกจากปล่องของหม้อน้ำโรงสีข้าวที่ใช้แกลบเป็นเชื้อเพลิง. ราชกิจจานุเบกษา. 4 ธันวาคม 2549. เล่มที่ 123 ตอนพิเศษ 125ง.