



รูปที่ 1 กล่องรับความคิดเห็น บริเวณด้านหน้าโครงการ



รูปที่ 2 ป้ายชื่อเจ้าหน้าที่รับเรื่องร้องเรียนของโครงการ



รูปที่ 3 QR Code บริเวณด้านหน้าโครงการ (ปัจจุบันได้รื้อออกแล้ว)



รูปที่ 4 ป้ายแสดงรายละเอียดของโครงการ บริเวณรั้วก่อสร้าง



รูปที่ 5 ป้ายประชาสัมพันธ์โครงการ บริเวณด้านหน้าโครงการที่ติดกับถนนซอยบ้านตั่งสิน



รูปที่ 6 ป้ายประชาสัมพันธ์มาตรการ แผนงาน แผนผังรับเรื่องร้องเรียน และสำเนากรมธรรม์



รูปที่ 7 รื้อรอบโครงการ



รูปที่ 8 เจ้าหน้าที่ดูแลพื้นที่ก่อสร้างให้มีความเป็นระเบียบเรียบร้อย

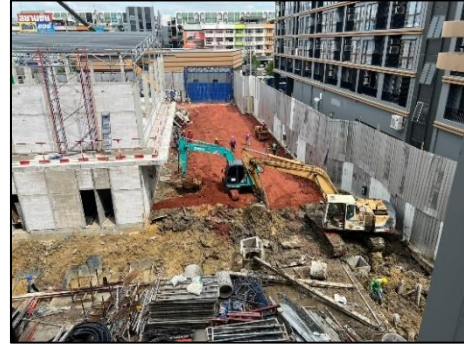

รูปที่ 9 การปรับปรุงพื้นที่และก่อสร้างโครงการเฉพาะภายในขอบเขตที่ดินของโครงการ



รูปที่ 10 ระบบป้องกันดินพังโดยใช้ Sheet Pile ในบริเวณที่ขุดดินลึก



รูปที่ 11 โครงการเข้าทำการสำรวจและซ่อมแซมอาคารข้างเคียงให้คืนสภาพเดิม



รูปที่ 11 (ต่อ) โครงการเข้าทำการสำรวจและซ่อมแซมอาคารข้างเคียงให้คืนสภาพเดิม

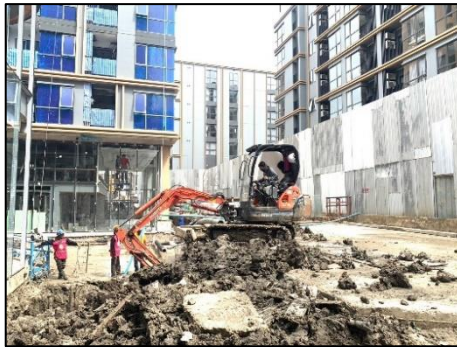

รูปที่ 12 ตำแหน่งเครื่องจักรและกิจกรรมที่จะก่อให้เกิดฝุ่น



รูปที่ 13 รื้อดาข่ายกันฝุ่นออก ติดตั้งกระจก



รูปที่ 14 ท่อระบายน้ำรอบโครงการ



รูปที่ 15 Safety talk



รูปที่ 16 ป้ายกำหนดช่วงเวลาในการขนส่ง



รูปที่ 17 การติดแผ่นป้ายสะท้อน และการคลุมผ้าใบกระบะรถบรรทุก

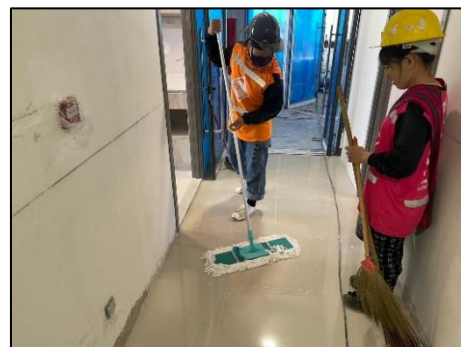

รูปที่ 18 คนงานทำความสะอาดพื้นที่ก่อสร้าง



รูปที่ 19 คนงานฉีดพรมน้ำบริเวณพื้นที่โครงการ



รูปที่ 20 การฉีดสเปรย์น้ำตามบริเวณขอบรั้ว



รูปที่ 21 อุปกรณ์ทำความสะอาดที่พร้อมใช้งาน

รายงานผลการปฏิบัติตามมาตรการป้องกันและแก้ไขผลกระทบสิ่งแวดล้อม และมาตรการติดตามตรวจสอบผลกระทบสิ่งแวดล้อม
โครงการ ศาลาวัน เรสซิเดนซ์ ของบริษัท มีนา ดีเวลลอปเม้นท์ จำกัด



รูปที่ 22 ป้ายกฎระเบียบข้อบังคับภายในหน่วยงานโครงการก่อสร้าง



รูปที่ 23 พื้นที่กองทรายในพื้นที่ก่อสร้าง ซึ่งปัจจุบันไม่มีกองทรายแล้ว



รูปที่ 24 ปูนซีเมนต์ผง บรรจุในภาชนะที่มิดชิด



รูปที่ 25 สภาพถนนในพื้นที่ก่อสร้าง



รูปที่ 26 คนงานทำความสะอาดบริเวณด้านหน้าโครงการ



รูปที่ 27 พื้นที่กองดินของโครงการ



รูปที่ 28 การตรวจสอบเครื่องจักร



รูปที่ 29 สภาพรถยนต์ที่ใช้ในโครงการ



รูปที่ 30 สภาพโครงการปัจจุบัน



รูปที่ 30 (ต่อ) สภาพโครงการปัจจุบัน



รูปที่ 31 ป้ายกำหนดช่วงเวลาก่อสร้าง



รูปที่ 32 เส้าเข็มกด Jack In Pile



รูปที่ 32 (ต่อ) เส้าเข็มกด Jack In Pile



รูปที่ 33 วิศวกรควบคุมการก่อสร้างโครงการ



รูปที่ 34 รื้อกันตบบริเวณที่ขุดดิน



รูปที่ 35 ระบบบำบัดน้ำเสียสำเร็จรูปชั่วคราว



รูปที่ 36 คนงานดูแลรักษาความสะอาดห้องส้วม



รูปที่ 37 ห้องส้วมชาย-หญิง สำหรับคนงานก่อสร้างภายในโครงการ



รูปที่ 38 บ่อพักน้ำสุดท้าย

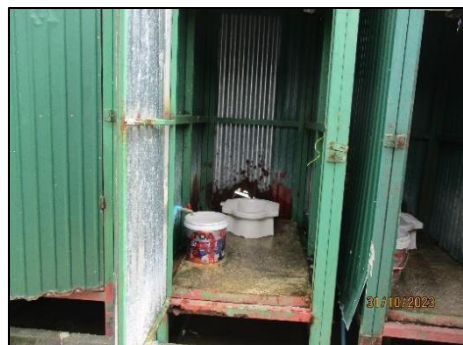

รูปที่ 39 ห้องน้ำ-ห้องส้วม (บ้านพักคนงาน)



รูปที่ 40 ลานซักล้าง (บ้านพักคนงาน)



รูปที่ 41 ระบบบำบัดน้ำเสีย (บ้านพักคนงาน)



รูปที่ 42 คนงานทำความสะอาดประจำบ้านพักคนงาน



รูปที่ 43 ถังเก็บน้ำใช้สำรองในพื้นที่โครงการ



รูปที่ 44 แทงค้ำน้ำบาดาล บริเวณพื้นที่ก่อสร้าง



รูปที่ 45 ถังน้ำสำรองน้ำสำหรับใช้ของคนงานบริเวณบ้านพักคนงาน



รูปที่ 46 รางระบายน้ำบริเวณพื้นที่โครงการ



รูปที่ 47 คนงานขุดลอกท่อระบายน้ำสาธารณะบริเวณด้านหน้าโครงการ



รูปที่ 48 ป้ายควบคุมน้ำหนักบรรทุกรถ

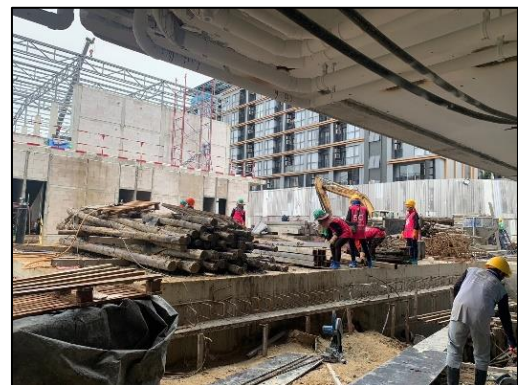

รูปที่ 49 เศษวัสดุก่อสร้างเก็บและรวบรวมไว้เป็นสัดส่วนในพื้นที่ที่เหมาะสม



รูปที่ 50 การคัดแยกขยะและนำกลับมาใช้ของเศษวัสดุ



รูปที่ 51 ผิวถนนซอยบ้านตั่งสิน (ถนนการะจำยอม)



รูปที่ 52 ป้ายห้ามจอด



รูปที่ 53 ป้ายจำกัดความเร็ว 20 กม./ชม.



รูปที่ 54 ถังขยะบริเวณบ้านพักคนงาน และพื้นที่โครงการ



รูปที่ 54 (ต่อ) ถังขยะบริเวณบ้านพักคนงาน และพื้นที่โครงการ



รูปที่ 55 รถเก็บขนมูลฝอยที่บ้านพักคนงาน



รูปที่ 56 ป้ายกฎระเบียบบ้านพักคนงาน



รูปที่ 57 การตรวจสอบระบบสายไฟฟ้า และอุปกรณ์ไฟฟ้าต่างๆ

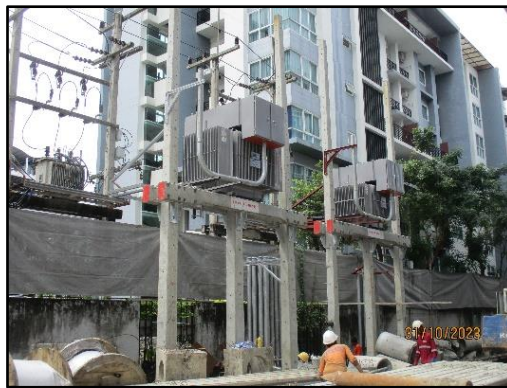

รูปที่ 58 หม้อแปลงไฟฟ้าภายในโครงการ



รูปที่ 59 เจ้าหน้าที่รักษาความปลอดภัยคอยอำนวยความสะดวกให้กับรถที่จะเข้า-ออก



รูปที่ 60 สัญญาณไฟแจ้งเตือน



รูปที่ 61 พื้นที่จอดรถ



รูปที่ 62 เจ้าหน้าที่อาชีวอนามัยและความปลอดภัย (จป.)

รายงานผลการปฏิบัติตามมาตรการป้องกันและแก้ไขผลกระทบสิ่งแวดล้อม และมาตรการติดตามตรวจสอบผลกระทบสิ่งแวดล้อม
โครงการ ศาลาวัน เรสซิเดนซ์ ของบริษัท มีนา ดีเวลลอปเม้นท์ จำกัด

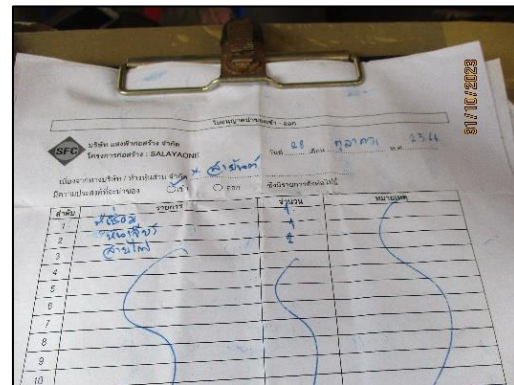
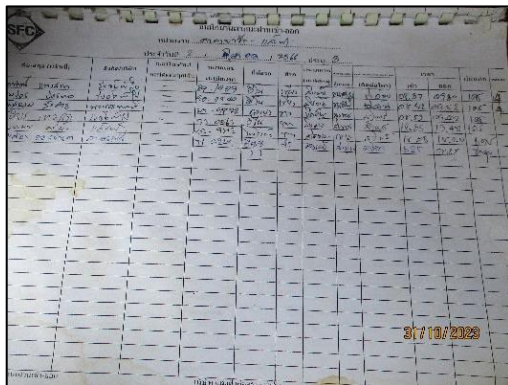

รูปที่ 63 มาตรการควบคุมการเข้าติดต่อโครงการ



รูปที่ 64 กล้องโทรทัศน์วงจรปิด (CCTV)



รูปที่ 64 (ต่อ) กล้องโทรทัศน์วงจรปิด (CCTV)



รูปที่ 65 พื้นที่สุขุมหรือ



รูปที่ 66 ป้ายห้ามสูบบุหรี่



รูปที่ 67 การอบรมคนงานให้มีความรู้เกี่ยวกับการป้องกันอัคคีภัย



รูปที่ 68 ป้ายแนะนำการใช้อุปกรณ์



รูปที่ 69 ถังดับเพลิงบริเวณพื้นที่โครงการ



รูปที่ 70 พื้นที่จัดเก็บสารเคมี พร้อมติดป้าย “สารเคมีอันตราย”

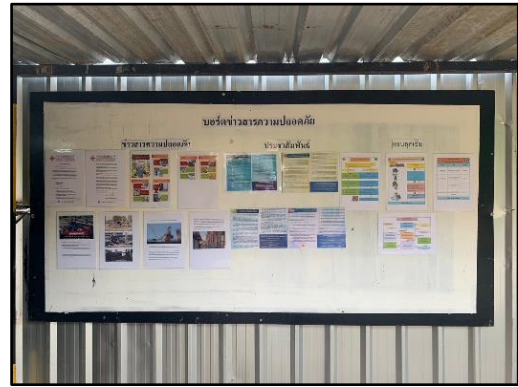

รูปที่ 71 ป้ายประชาสัมพันธ์แผนฉุกเฉิน

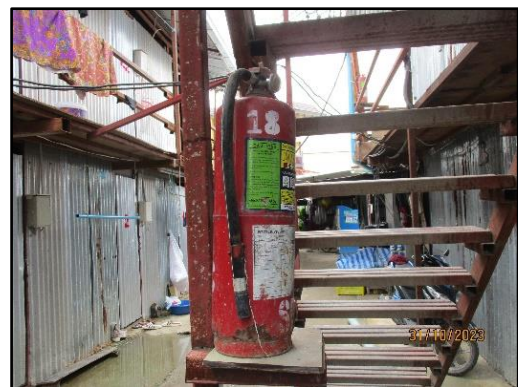

รูปที่ 72 ถังดับเพลิงแบบมือถือ บริเวณบ้านพักคนงาน

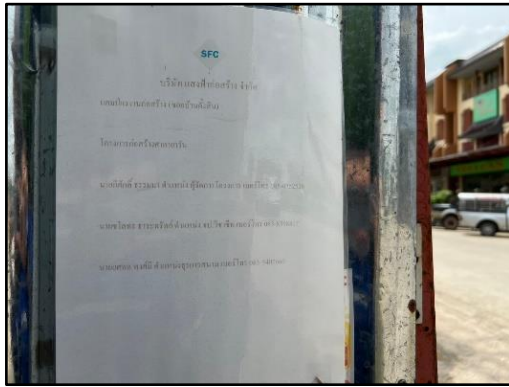

รูปที่ 73 ป้ายประชาสัมพันธ์บริเวณหน้าพื้นที่บ้านพักคนงาน



รูปที่ 74 รั้วล้อมรอบบ้านพักคนงาน



รูปที่ 75 ทางเข้า-ออกบ้านพักคนงาน จำนวน 1 จุด



รูปที่ 76 เจ้าหน้าที่รักษาความปลอดภัย (บ้านพักคนงาน)



รูปที่ 77 หัวหน้าแม่บ้านคนงาน

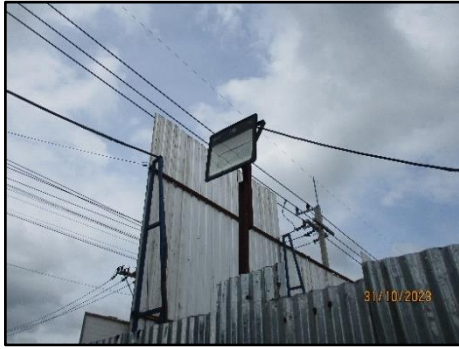

รูปที่ 78 ไฟฟ้าส่องสว่างบ้านพักคนงาน



รูปที่ 79 รางระบายน้ำ และตะแกรงดักขยะ (บ้านพักคนงาน)



รูปที่ 80 บ้านพักคนงานตามมาตรฐานแบบก่อสร้างอาคารชั่วคราว



รูปที่ 81 คนงานแต่งกายด้วยเสื้อผ้าที่รัดกุม และเป็นชุดของบริษัทผู้รับเหมา



รูปที่ 81 (ต่อ) คนงานแต่งกายด้วยเสื้อผ้าที่รัดกุม และเป็นชุดของบริษัทผู้รับเหมา



รูปที่ 82 ทางเข้า-ออกพื้นที่ก่อสร้าง เปิดเมื่อมีรถเข้า-ออกพื้นที่ก่อสร้างโครงการเท่านั้น



รูปที่ 83 ระบบผู้ควบคุมการผ่านเข้า-ออก (ปัจจุบันได้รื้อออกแล้ว)



รูปที่ 84 อุปกรณ์คุ้มครองความปลอดภัยส่วนบุคคลที่ได้มาตรฐาน



รูปที่ 85 การตรวจสอบถังดับเพลิงแบบมือถือ



รูปที่ 86 ไฟฟ้าส่องสว่างโดยรอบโครงการ



รูปที่ 87 ป้ายแสดงเขตพื้นที่ก่อสร้าง



รูปที่ 88 เครนเป็นแบบพับแขนได้และแขนของเครนอยู่ภายในพื้นที่โครงการ



รูปที่ 89 ที่พักผ่อนสำหรับคนงานในบริเวณพื้นที่ก่อสร้าง มีหลังคา บังแดด



รูปที่ 90 ป้ายกำหนดใส่อุปกรณ์ป้องกันส่วนบุคคล

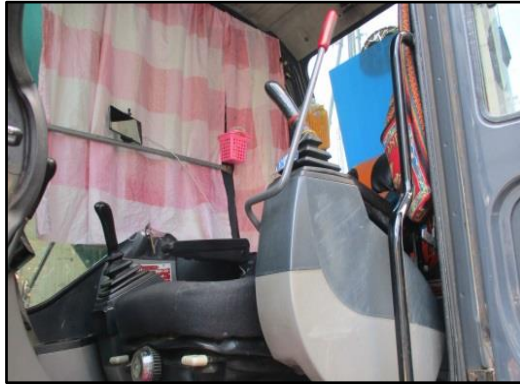

รูปที่ 91 ที่นั่งสำหรับรถขุดเจาะ



รูปที่ 92 วัสดุป้องกันการสั่นสะเทือนรองไว้ใต้เครื่องจักร



รูปที่ 93 ตู้กดน้ำสำหรับคนงาน (ปัจจุบันรื้อออกแล้ว)



รูปที่ 94 สำนักงานชั่วคราว



รูปที่ 95 อุปกรณ์ปฐมพยาบาล



รูปที่ 96 รถยนต์ประจำพื้นที่ก่อสร้าง



รูปที่ 97 ข้อมูลสถิติความปลอดภัยและอุบัติเหตุในการก่อสร้าง



รูปที่ 98 พื้นที่ล้างล้อรถและคนงานฉีดล้างล้อรถ



รูปที่ 99 การรับแรงงานต่างด้าวที่ถูกต้องตามกฎหมาย

รายงานผลการปฏิบัติตามมาตรการป้องกันและแก้ไขผลกระทบสิ่งแวดล้อม และมาตรการติดตามตรวจสอบผลกระทบสิ่งแวดล้อม
โครงการ ศาลาวัน เรสซิเดนซ์ ของบริษัท มีนา ดีเวลลอปเม้นท์ จำกัด



รูปที่ 100 กำหนดให้คนงานสวมหน้ากากอนามัย

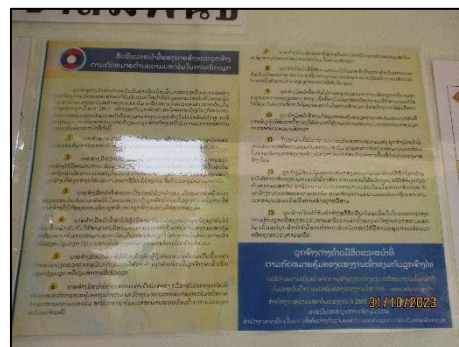
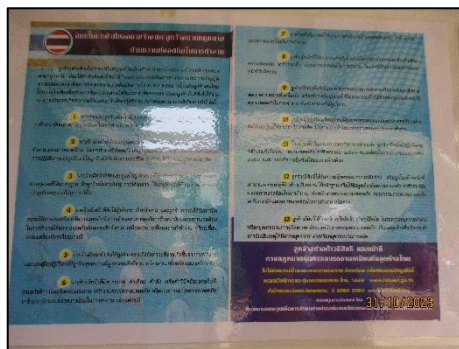

รูปที่ 101 ป้ายประชาสัมพันธ์ด้านความปลอดภัย อาชีวอนามัย และสภาพแวดล้อมในการทำงาน

รายงานผลการปฏิบัติตามมาตรการป้องกันและแก้ไขผลกระทบสิ่งแวดล้อม และมาตรการติดตามตรวจสอบผลกระทบสิ่งแวดล้อม
โครงการ ศาลายวัน เรสซิเดนซ์ ของบริษัท มีนา ดีเวลลอปเม้นท์ จำกัด

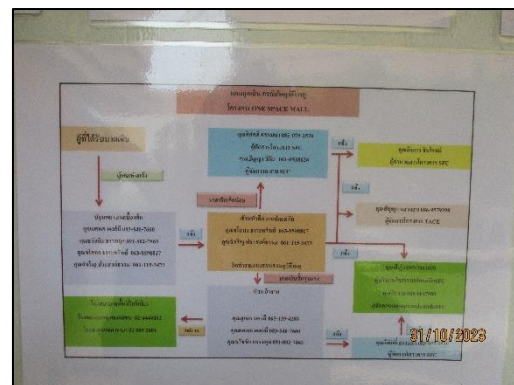
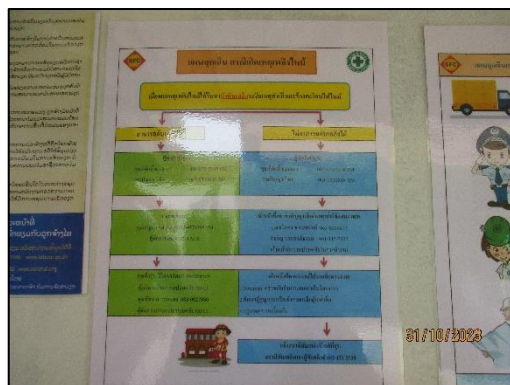

รูปที่ 102 ป้ายประชาสัมพันธ์เบอร์โทรหน่วยงานฉุกเฉิน แผนฉุกเฉิน และแผนระงับอัคคีภัย



รูปที่ 103 กระจกที่ทางโครงการเลือกใช้



รูปที่ 104 พื้นที่สีเขียว



รูปที่ 105 การใช้พัดลมดูดอากาศ ขณะปฏิบัติงานในพื้นที่อับชื้น



รูปที่ 106 ป้ายบอกทางหนีไฟ และป้ายบอกตำแหน่งทางหนีไฟ