



6ก

ผลการตรวจวัดคุณภาพน้ำทิ้งของโรงงานแต่ละโรง
ก่อนระบายลงสู่ระบบบำบัดน้ำเสียส่วนกลาง



เมืองอุตสาหกรรมเชิงนิเวศ
พิกนก้าวไกล หัวใจสิ่งแวดล้อม



7ก

เอกสารการแจ้งเตือนโรงงานที่บำบัดน้ำเสีย
ไม่เป็นไปตามเกณฑ์มาตรฐานที่กำหนด



เมืองอุตสาหกรรมเชิงนิเวศ
พัฒนาก้าวไกล หัวใจสิ่งแวดล้อม



บริษัท โกลบอล ยูทิลิตี้ เซอร์วิส จำกัด | Global Utilities Services Co.,Ltd.

9/6 Southern Industrial Estate Village 4, Chalung Sub-district, Hatyai District, Songkhla, Thailand 90110 Tel : 0-7420-6040

Report No.: 202300327
Page : 1 / 1

รายงานผลทดสอบ

Factory Name : บริษัท สยามน้ำผึ้ง ระหว่างประเทศ จำกัด
Sampling Point : บ่อพักน้ำเสียถนน RD-5
1st Sampling Date 1 : 07 กันยายน 2566 Description : ตัวอย่างน้ำเสียห้องอ่อน มีกลิ่นและประกอบปานกลาง
2nd Sampling Date 2 : 20 กันยายน 2566 Description : ตัวอย่างน้ำเสียท่อน มีกลิ่นและประกอบปานกลาง

Parameter	Unit	Method	Standard	Result	
				1 st Sampling	2 nd Sampling
1 pH	-	Electrometric	5.5 - 9.0	7.4	6.7
2 Temperature	°C	Laboratory method	≤ 45	30.8	34.6
3 Total Dissolved Solids	mg/L	Dried at 180 °C	≤ 3,000	199	-
4 Total Suspended Solids	mg/L	Dried at 103-105 °C	≤ 200	6	285
5 Biochemical Oxygen Demand	mg/L	5-Day BOD Test, Membrane Electrode	≤ 500	74	940
6 Chemical Oxygen Demand	mg/L	Closed Reflux, Colorimetric	≤ 750	201	1,892
7 Total Kjeldahl Nitrogen	mg/L	Digestion, Distillation, Titrimetric	≤ 100	3.9	-

หมายเหตุ :

- รายงานนี้มีผลเฉพาะตัวอย่างที่นำมาทดสอบเท่านั้น
- รายงานผลการทดสอบนี้อาจไม่ถูกต้องหากไม่ปฏิบัติตามเงื่อนไข
- Based on Standard Methods for the Examination of Water and Wastewater, APHA, AWWA, WEF 23 rd edition
- ประกาศกรมสิ่งแวดล้อมกระทรวงมหาดไทย เรื่อง กำหนดมาตรฐานน้ำทิ้งในการระบายน้ำเสียสู่ระบบบำบัดน้ำเสียส่วนกลางไม่พึงประสงค์

ผู้จัดการหน่วยงาน

ที่ ออ 5104.7/ 0011



สำนักงานนิคมอุตสาหกรรมภาคใต้ จังหวัดสงขลา
9/6 หมู่ที่ 4 ตำบลลลุ อำเภอหาดใหญ่
จังหวัดสงขลา 90110

6 ตุลาคม 2566

เรื่อง ขออนุญาตเข้าตรวจโรงงานกรณีพบค่าน้ำเสียเกินมาตรฐาน
เรียน กรรมการผู้จัดการ บริษัท สยามน้ำผึ้ง ระหว่างประเทศ จำกัด
สิ่งที่ส่งมาด้วย 1. หนังสือเลขที่ GUSCO-SKL 207/2566 ลงวันที่ 28 กันยายน 2565 เรื่อง นำส่งรายงานผลทดสอบคุณภาพน้ำโรงงานเดือน กันยายน 2566
2. ประกาศกรมสิ่งแวดล้อมแห่งประเทศไทย ที่ 76/2560 ลงวันที่ 23 มิถุนายน 2560

ด้วย สำนักงานนิคมอุตสาหกรรมภาคใต้ จังหวัดสงขลา (สนต.) ได้สุ่มเก็บตัวอย่างน้ำทิ้งโรงงาน เมื่อวันที่ 20 กันยายน 2566 และพบว่าบริษัทฯ ของท่านได้ระบายน้ำทิ้งที่มีค่าเกินมาตรฐานตามประกาศกรมนิคมอุตสาหกรรมแห่งประเทศไทย (กนอ.) ดังที่ส่งมาด้วย 1 และ 2 และค่าเกินมาตรฐานมีรายการดังนี้

วัน / เดือน / ปี (เทียบกับตัวอย่าง)	พารามิเตอร์ที่วัด	ค่าที่วัดได้	หน่วย	ค่ามาตรฐาน	หน่วย
20/9/2566	Total Suspended Solids	128	mg/L	≤ 100	mg/L
20/9/2566	BOD	940	mg/L	≤ 500	mg/L
20/9/2566	COD	1892	mg/L	≤ 750	mg/L

สนต. จึงขอแจ้งกำหนดการเข้าตรวจสอบโรงงาน ในวันที่วันที่ 9 ตุลาคม 2566 เวลา 10.00 น. เพื่อตรวจสอบหาสาเหตุการมีค่าเกินค่ามาตรฐาน ทั้งนี้ขอให้บริษัทฯ จัดเตรียมข้อมูลแผนผังโรงงานและข้อมูลระบบบำบัดน้ำเสียของโรงงานปัจจุบัน เพื่อให้เจ้าหน้าที่ตรวจสอบต่อไป

จึงเรียนมาเพื่อโปรดทราบ

ขอแสดงความนับถือ

ผู้อำนวยการสำนักงานนิคมอุตสาหกรรมภาคใต้

ศูนย์บริการเมื่อเสร็จสิ้นงาน

โทรศัพท์

โทรสาร

สำเนาเรียน ผู้จัดการหน่วยงานนิคมอุตสาหกรรมภาคใต้ บริษัท โกลบอล ยูทิลิตี้ เซอร์วิส จำกัด (GUSCO)



สิ่งที่ส่งมาด้วย 2



บริษัท โกลบอล ยูทิลิตี้ เซอร์วิส จำกัด | Global Utilities Services Co.,Ltd.

9/6 Southern Industrial Estate, Village 4, Chalume Sub-district, Hatyai District, Songkhla, Thailand 90110 Tel. : 0-7420-6096

Report No.: 202300314

Page : 1 / 1

รายงานผลทดสอบ

Factory Name : บริษัท ดับบลิว เอ็ม ดีโป จำกัด (จุดที่ 2) STS 3

Sampling Point : บ่อพักน้ำเสีย ถนน RD 3

1st Sampling Date 1 : 06 กันยายน 2566 Description : ตัวอย่างน้ำมีสีเหลืองอ่อน มีกลิ่นและตะกอนเล็กน้อย

2nd Sampling Date 2 : 21 กันยายน 2566 Description : ตัวอย่างน้ำมีสีเหลืองอ่อน มีกลิ่นเล็กน้อยและตะกอนปานกลาง

Parameter	Unit	Method	Standard	Result	
				1 st Sampling	2 nd Sampling
1 pH	-	Electrometric	5.5 - 9.0	7.8	6.8
2 Temperature	°C	Laboratory method	≤ 45	31.7	33.3
3 Total Dissolved Solids	mg/L	Dried at 180 °C	≤ 3,000	2,895	3,612
4 Total Suspended Solids	mg/L	Dried at 103-105 °C	≤ 200	27	16
5 Biochemical Oxygen Demand	mg/L	5-Day BOD Test, Membrane Electrode	≤ 500	315	570
6 Chemical Oxygen Demand	mg/L	Closed Reflux, Colometric	≤ 750	971	897
7 Total Kjeldahl Nitrogen	mg/L	Digestion, Distillation, Titrimetric	≤ 100	13.2	-

หมายเหตุ :

- รายงานนี้เฉพาะตัวอย่างที่นำมาทดสอบเท่านั้น
- รายงานผลการทดสอบต้องไม่ถูกทำสำเนาเพื่อเผยแพร่บางส่วน โดยไม่ได้รับความยินยอมเป็นลายลักษณ์อักษรจากห้องปฏิบัติการทดสอบ
- Based on Standard Methods for the Examination of Water and Wastewater, APHA, ANWA, WEF, 23 rd edition
- ประกาศกรมอุตุนิยมวิทยาฉบับที่ 76/2560 เรื่อง กำหนดมาตรฐานน้ำทิ้งในการระบายน้ำเสียสู่ระบบบำบัดน้ำเสียส่วนกลางในเขตอุตสาหกรรม

ผู้จัดการหน่วยงาน

ที่ อก 5104.7/ 0010



สำนักงานนิคมอุตสาหกรรมภาคใต้ จังหวัดสงขลา
9/6 หมู่ที่ 4 ตำบลลุง อำเภอหาดใหญ่
จังหวัดสงขลา 90110

6 ตุลาคม 2566

เรื่อง ขออนุญาตหยาดหรือกรณีน้ำทิ้งเกินค่ามาตรฐาน

เรียน กรรมการผู้จัดการ บริษัท ดับบลิว เอ็ม ดีโป จำกัด

สิ่งที่ส่งมาด้วย 1. หนังสือเลขที่ GUSCO-SKL 207/2566 ลงวันที่ 28 กันยายน 2565 เรื่อง นำส่งรายงานผลทดสอบคุณภาพน้ำโรงงานเดือน กันยายน 2566

2. ประกาศการนิคมอุตสาหกรรมแห่งประเทศไทย ที่ 76/2560 ลงวันที่ 23 มิถุนายน 2560

ด้วย สำนักงานนิคมอุตสาหกรรมภาคใต้ จังหวัดสงขลา (สนต.) ได้สุมเก็บตัวอย่างน้ำทิ้งโรงงาน เมื่อวันที่ 6 และ 21 กันยายน 2566 พบว่าบริษัทฯ ของท่านได้ระบายน้ำทิ้งที่มีค่าเกินมาตรฐานตามประกาศการนิคมอุตสาหกรรมแห่งประเทศไทย (กนอ.) รายละเอียดดังที่ส่งมาด้วย 1 และ 2

สนต. จึงขอนัดหมายบริษัทฯ ในวันที่จันทร์ที่ 9 ตุลาคม 2566 เวลา 09.30-10.30 น. ณ ห้องประชุมสำนักงานนิคมอุตสาหกรรมภาคใต้ เพื่อชี้แจงสาเหตุการปล่อยน้ำเสียที่มีค่าเกินมาตรฐาน รับทราบผลการตรวจวัดคุณภาพน้ำทิ้งล่าสุด พร้อมทั้งชี้แจงแนวทางป้องกันการผลิตซ้ำเพื่อป้องกันผลกระทบต่อสิ่งแวดล้อมต่อไป

จึงเรียนมาเพื่อโปรดทราบ

ขอแสดงความนับถือ

ผู้อำนวยการสำนักงานนิคมอุตสาหกรรมภาคใต้

ศูนย์บริการเบ็ดเสร็จครบวงจร

โทรศัพท์ 0 7420 6032-3 ต่อ 109

โทรสาร 0 7420 6096

สำนักงานเรียน ผู้จัดการหน่วยงานนิคมอุตสาหกรรมภาคใต้ บริษัท โกลบอล ยูทิลิตี้ เซอร์วิส จำกัด (GUSCO)



สิ่งที่ส่งมาด้วย 2



สิ่งที่ส่งมาด้วย 1

เลขที่ GUSCO.SKL 245/2566

บริษัท โกบอล ยูทิลิตี้ เซอร์วิส จำกัด
หน่วยงานภาคใต้ จังหวัดสงขลา
9/6 หมู่ที่ 4 ตำบลลุง อำเภอกาโดใหญ่
จังหวัดสงขลา 90110 โทรศัพท์ 074-206095

สน.ด.
วันที่ 161
วันที่ 13 พ.ย. 2566
เวลา 11.26 น.

10 พฤศจิกายน 2566

เรื่อง แจ้งสั่งผลิตปกติ กรณีมีน้ำลักษณะผิดปกติจากบริษัท พลังค์ เซาท์ จำกัด โหลสงวางระบายน้ำฝน ถนน B1

เรียน ผู้อำนวยการสำนักงานนิคมอุตสาหกรรมภาคใต้ จังหวัดสงขลา

สิ่งที่ส่งมาด้วย 1. แผนผังแสดงตำแหน่งตรวจพบสิ่งผิดปกติและลักษณะตัวอย่างน้ำ จำนวน 1 ฉบับ
2. รูปภาพขณะตรวจพบสิ่งผิดปกติ จำนวน 1 ฉบับ

ตามที่ การนิคมอุตสาหกรรมแห่งประเทศไทย ได้แจ้ง บริษัท โกบอล ยูทิลิตี้ เซอร์วิส จำกัด (GUSCO) เพื่อดำเนินการบริหารจัดการระบบสาธารณูปโภคและสิ่งอำนวยความสะดวก ภายในนิคมอุตสาหกรรมภาคใต้ จ.สงขลา นิคมอุตสาหกรรม พลังค์ และนิคมอุตสาหกรรมแก่งคอย ระยะเวลา 1 ปี (วันที่ 1 ตุลาคม 2566 ถึงวันที่ 30 กันยายน 2567) เลขที่ PDHOO-0267013 ลงวันที่ 2 ตุลาคม 2566 นั้น

วันที่ 9 พฤศจิกายน 2566 เวลา 10:03 น. GUSCO ได้ทำการตรวจพื้นที่ส่วนกลาง พบน้ำมีสีขาวขุ่นและมีกลิ่นเหม็นเล็กน้อย จากบริษัท พลังค์ เซาท์ จำกัด โหลสงวางระบายน้ำฝน ถนน B1 เกือบตัน GUSCO ได้ประสานเจ้าหน้าที่ สบต. และตัวแทนโรงงาน เพื่อหาปัญหาและเร่งทำการแก้ไข พร้อมทั้งเก็บตัวอย่างน้ำมาทดสอบในห้องปฏิบัติการ ผลทดสอบคุณภาพน้ำเป็นดังนี้

จุดเก็บตัวอย่าง	พืเศษ	อุณหภูมิ (°C)	การนำไฟฟ้า (µs/cm)	ซีไอดี (mg/l)
1. น้ำในรางระบายน้ำฝน ถนน B1 จุดก่อนเลือกกระสอบทราย	6.93	27.1	687	752
2. น้ำในรางระบายน้ำฝน ถนน B1 ห่างจากจุดเลือกกระสอบทราย 50 เมตร	8.44	26.8	748	72
3. น้ำในรางระบายน้ำฝน หน้าประตูน้ำ ถนน B1	8.32	26.7	363	48
ค่ามาตรฐาน (ประกาศ กท. ทรัพยากรน้ำ 2559)				≤ 40
				≤ 120

จากการนี้จึงกล่าว GUSCO ร่วมกับโรงงานได้ตรวจสอบหาชนิดก้นน้ำไหล และโรงงานได้สูบน้ำเสียกลับไปบำบัดภายในโรงงาน และดำเนินการคืนสภาพในรางระบายน้ำฝน ดังนั้น GUSCO จึงเรียนแจ้งมายัง สบต. เพื่อประสานโรงงานและกำหนดแนวทางป้องกันไม่ให้เกิดซ้ำต่อไป

จึงเรียนเพื่อทราบและพิจารณา

เรียน คุณเทพพร/คุณพิมพ์พร
เพื่อประสานงานเจ้าหน้าที่ดูแลเหตุ และเสนอ
แนวทางป้องกันไม่ให้เกิดซ้ำ

ขอแสดงความนับถือ

ผู้จัดการหน่วยงานภาคใต้

บริษัท โกบอล ยูทิลิตี้ เซอร์วิส จำกัด สำนักงานใหญ่ 5/10 อาคารเมย์มีรีทาวน์เวอร์ ชั้น 6 ถนนพหลโยธิน เขตปทุมวัน กรุงเทพมหานคร 10330
โทร 02-658-6299 โทรสาร 02-658-6293, 02-658-6604 e-mail : info@gusco.co.th www.gusco.co.th

อัญชลี



ที่ อก 5104.7/0042

สำนักงานนิคมอุตสาหกรรมภาคใต้ จังหวัดสงขลา
9/6 หมู่ที่ 4 ตำบลลุง อำเภอกาโดใหญ่
จังหวัดสงขลา 90110

15 พฤศจิกายน 2566

เรื่อง ขอบิทยาหายหรือแจ้งกรณีพบน้ำที่เกินมาตรฐานโหลสงวางระบายน้ำฝน ถนน B1

เรียน กรรมการผู้จัดการ บริษัท พลังค์ เซาท์ จำกัด

สิ่งที่ส่งมาด้วย 1. หนังสือเลขที่ GUSCO.SKL 245/2566 ลงวันที่ 10 พฤศจิกายน 2566 เรื่อง แจ้งสั่งผลิตปกติ กรณีมีน้ำลักษณะผิดปกติจาก บริษัท พลังค์ เซาท์ จำกัด โหลสงวางระบายน้ำฝน ถนน B1
2. ประกาศกระทรวงทรัพยากรธรรมชาติและสิ่งแวดล้อม ลงวันที่ 6 มิถุนายน 2559 เรื่อง กำหนดมาตรฐานควบคุมการระบายน้ำที่จากโรงงานอุตสาหกรรม นิคมอุตสาหกรรม และเขตประกอบการอุตสาหกรรม
3. ประกาศ ก.บอ. ที่ 103/2556 ลงวันที่ 20 พฤศจิกายน 2556 เรื่อง การพัฒนาที่ดินสำหรับผู้ประกอบการในนิคมอุตสาหกรรม

ด้วย สำนักงานนิคมอุตสาหกรรมภาคใต้ จังหวัดสงขลา (สบต.) ได้รับแจ้งเหตุผิดปกติ พบน้ำไหลออกจากรางระบายน้ำฝน ถนน B1 มีลักษณะทางกายภาพสีขาวขุ่น และผลการตรวจวิเคราะห์ค่าพารามิเตอร์ของน้ำดังกล่าว พบว่าบริษัทฯ ของท่านได้ระบายน้ำเป็นป้อน(น้ำเสีย) ที่มีค่าเกินมาตรฐานตามกระทรวงทรัพยากรธรรมชาติและสิ่งแวดล้อม ลงวันที่ 6 มิถุนายน 2559 ดังสิ่งที่ส่งมาด้วย 1 และ2 และค่าเกินมาตรฐานมีรายการดังนี้

วัน / เดือน / ปี (ที่เก็บตัวอย่าง)	พารามิเตอร์ที่วัด	ค่าที่วัดได้	หน่วย	ค่ามาตรฐาน	หน่วย
9/11/2566	COD	752	mg/L	≤ 120	mg/L

สบต. ขอเรียนให้ทราบว่าโรงงานไม่ผ่านการระบายน้ำเป็นป้อน(น้ำเสีย) ลงรางระบายน้ำฝนได้ซึ่งเป็นไปตามประกาศ ก.บอ. ที่ 103/2556 ข้อ 22 (1) ตามสิ่งที่ส่งมาด้วย 3 และขอขณัดหมายบริษัทฯ ในวันจันทร์ที่ 20 พฤศจิกายน 2566 เวลา 10.00-12.00 น. ณ ห้องประชุมสำนักงานนิคมอุตสาหกรรมภาคใต้ เพื่อมานำเสนอชี้แจงสาเหตุการระบายน้ำเสียที่มีค่าเกินมาตรฐานลงรางระบายน้ำฝน และแนวทางการบำบัดน้ำเสีย พร้อมทั้งรับทราบผลการตรวจและการจัดการเพื่อป้องกันผลกระทบสิ่งแวดล้อมของ สบต. อันเกิดจากเหตุการณ์ที่ไม่ปกติต่อไป

จึงเรียนมาเพื่อโปรดทราบและเข้าร่วมชี้แจงสาเหตุในวันและเวลาดังกล่าวด้วย จักขอบคุณยิ่ง

ขอแสดงความนับถือ

ผู้อำนวยการสำนักงานนิคมอุตสาหกรรมภาคใต้

ศูนย์บริการเบ็ดเสร็จครบวงจร โทรศัพท์ 0 7420 6032-3 ต่อ 109

สำเนาเรียน ผู้จัดการหน่วยงานนิคมอุตสาหกรรมภาคใต้ บริษัท โกบอล ยูทิลิตี้ เซอร์วิส จำกัด (GUSCO)



สิ่งที่ส่งมาด้วย 2

สิ่งที่ส่งมาด้วย 3

แผนผังแสดงตำแหน่งตรวจพบสิ่งผิดปกติและลักษณะตัวอย่างน้ำ

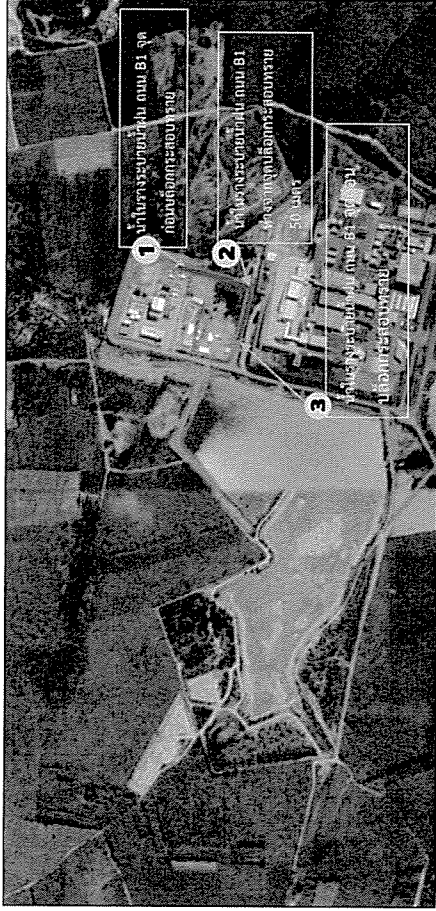

★ ตำแหน่งประตุน้ำ

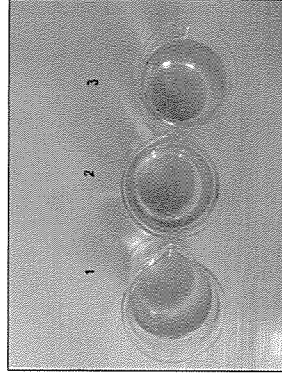
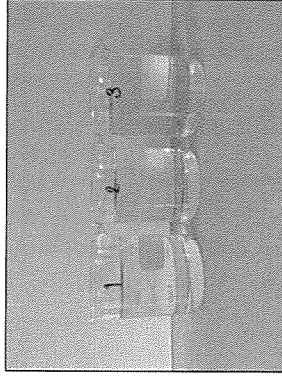

รูปภาพขณะตรวจพบสิ่งผิดปกติ

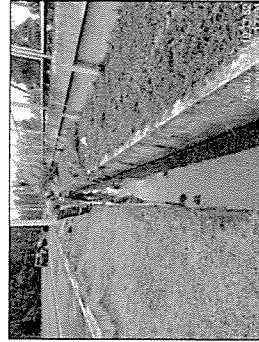
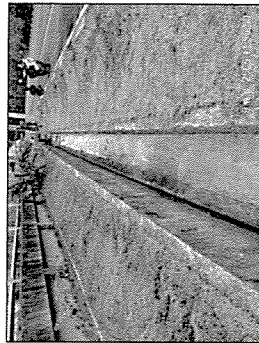
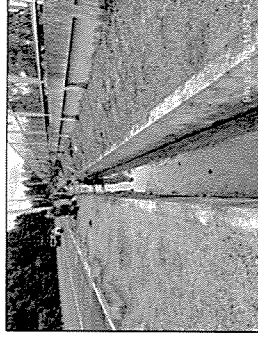
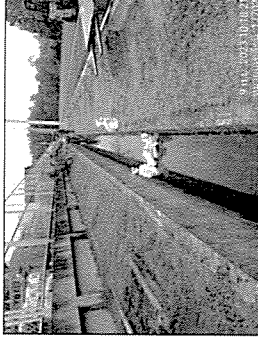
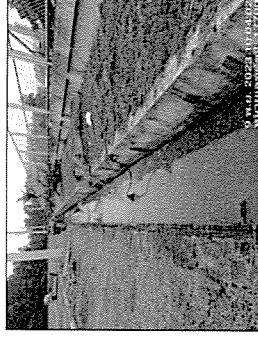
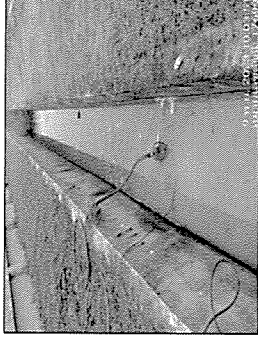



8ก

แผนการจัดการน้ำทิ้งและมาตรการควบคุมน้ำเสียของนิคมฯ



เมืองอุตสาหกรรมเชิงนิเวศ
พัฒนาก้าวไกล หัวใจสิ่งแวดล้อม

แผนการกำจัดน้ำเสียระบบควบคู่กัน

แผนผังการดำเนินงานของระบบบำบัดน้ำเสีย

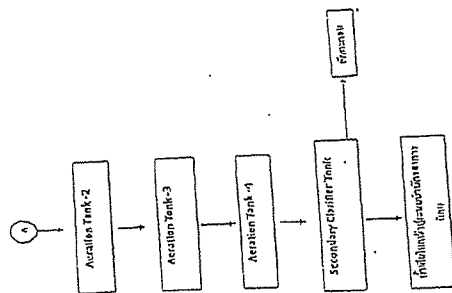
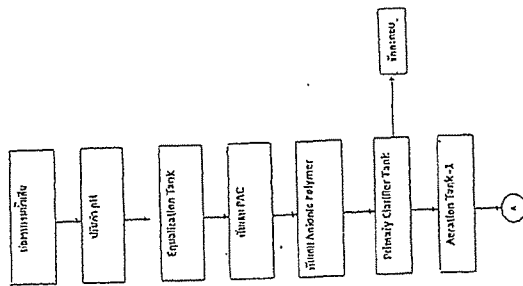

การบำบัดน้ำเสียในระบบ
 1) การบำบัดน้ำเสียในระบบบำบัดน้ำเสียแบบผสมผสาน
 2) การบำบัดน้ำเสียในระบบบำบัดน้ำเสียแบบผสมผสาน
 การบำบัดน้ำเสียในระบบบำบัดน้ำเสียแบบผสมผสาน
 การบำบัดน้ำเสียในระบบบำบัดน้ำเสียแบบผสมผสาน
 การบำบัดน้ำเสียในระบบบำบัดน้ำเสียแบบผสมผสาน
 การบำบัดน้ำเสียในระบบบำบัดน้ำเสียแบบผสมผสาน



9ก

ประกาศบทลงโทษสำหรับโรงงาน
ที่ปล่อยน้ำทิ้งไม่ผ่านเกณฑ์ของนิคมฯ



เมืองอุตสาหกรรมเชิงนิเวศ
พัฒนาทั่วโลก ห่วงใยสิ่งแวดล้อม

[illegible][illegible][illegible]

ក្នុងការស្រាវជ្រាវនេះ យើងបានប្រើប្រាស់ការសង្ខេប ១២ ក្នុង
តារាង ៤
ឯកសារ
លេខ ៤១២៧ ក្នុងការសង្ខេបនេះ យើងបានប្រើប្រាស់ការសង្ខេប ១២ ក្នុង
តារាង ៤
ក្នុងការសង្ខេបនេះ យើងបានប្រើប្រាស់ការសង្ខេប ១២ ក្នុង
តារាង ៤



10ก

การขุดลอกรางระบายน้ำฝน ระบบระบายน้ำเสีย และบ่อฝัง



เมืองอุตสาหกรรมเชิงนิเวศ
พัฒนาทั่วไทย ห่วงใยสิ่งแวดล้อม

บริษัท เอส.เค.เจ. ซีวิล จำกัด

52/2 หมู่ที่ 7 ตำบลคูหาใต้ อำเภอรังษีมิ จังหวัดสงขลา 90180 (โทร : 089-8779826)

เลขประจำตัวผู้เสียภาษี 0905561004559

งานชุดลอกตะกอนในรางระบายน้ำฝน ภายในนิคมอุตสาหกรรมภาคใต้ จังหวัดสงขลา

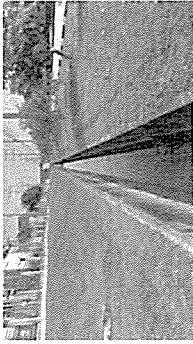

ถนน KAI

บริษัท เอส.เค.เจ. ซีวิล จำกัด

52/2 หมู่ที่ 7 ตำบลคูหาใต้ อำเภอรังษีมิ จังหวัดสงขลา 90180 (โทร : 089-8779826)

เลขประจำตัวผู้เสียภาษี 0905561004559

งานชุดลอกตะกอนในรางระบายน้ำฝน ภายในนิคมอุตสาหกรรมภาคใต้ จังหวัดสงขลา

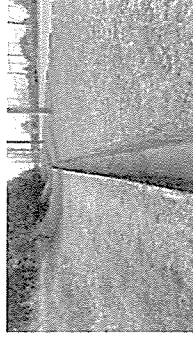
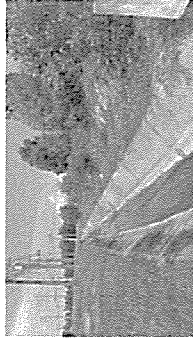
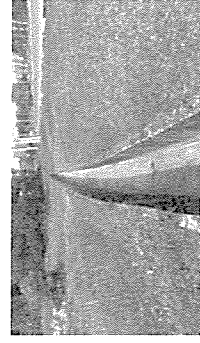

ถนน A1

บริษัท เอส.เค.เจ. ซีวิล จำกัด

52/2 หมู่ที่ 7 ตำบลคูหาใต้ อำเภอรัตนบุรี จังหวัดสงขลา 90180 (โทร : 089-8779826)

เลขประจำตัวผู้เสียภาษี 0905561004559

งานขุดลอกตะกอนในรางระบายน้ำฝน ภายในนิคมอุตสาหกรรมภาคใต้ จังหวัดสงขลา

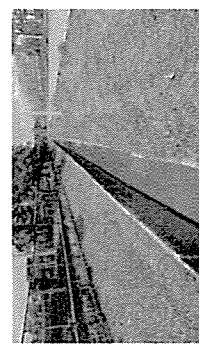
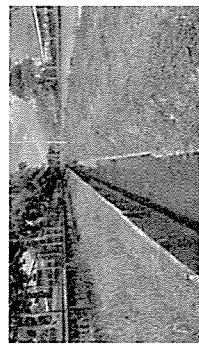
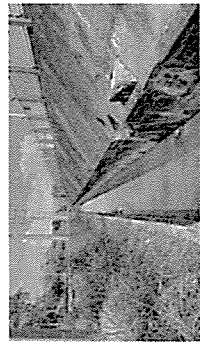
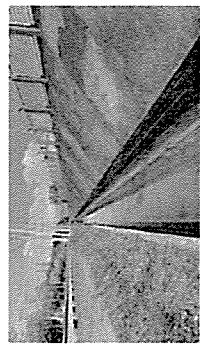

ถนน RB1

บริษัท เอส.เค.เจ. ซีวิล จำกัด

52/2 หมู่ที่ 7 ตำบลคูหาใต้ อำเภอรัตนบุรี จังหวัดสงขลา 90180 (โทร : 089-8779826)

เลขประจำตัวผู้เสียภาษี 0905561004559

งานขุดลอกตะกอนในรางระบายน้ำฝน ภายในนิคมอุตสาหกรรมภาคใต้ จังหวัดสงขลา

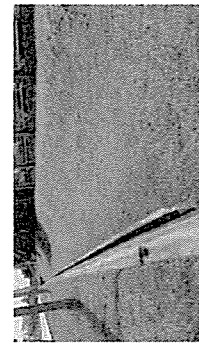
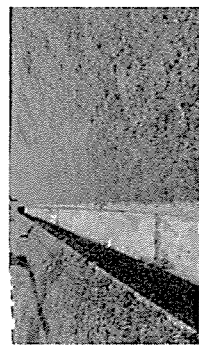
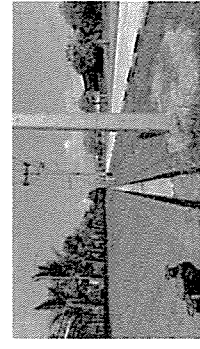
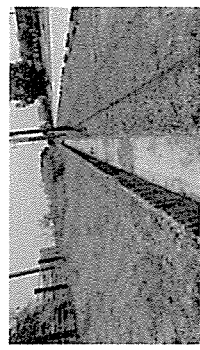

ถนน RB2

บริษัท เอส.เค.เจ. ซีวิล จำกัด

52/2 หมู่ที่ 7 ตำบลคูหาใต้ อำเภอรัตนภูมิ จังหวัดสงขลา 90180 (โทร : 089-8779826)

เลขประจำตัวผู้เสียภาษี 0905561004559

งานขุดลอกตะกอนในรางระบายน้ำฝน ภายในนิคมอุตสาหกรรมภาคใต้ จังหวัดสงขลา

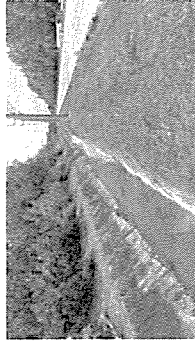

ถนน RB3

บริษัท เอส.เค.เจ. ซีวิล จำกัด

52/2 หมู่ที่ 7 ตำบลคูหาใต้ อำเภอรัตนภูมิ จังหวัดสงขลา 90180 (โทร : 089-8779826)

เลขประจำตัวผู้เสียภาษี 0905561004559

งานขุดลอกตะกอนในรางระบายน้ำฝน ภายในนิคมอุตสาหกรรมภาคใต้ จังหวัดสงขลา



ถนน RD1

บริษัท เอส.เค.เจ. ซีวิล จำกัด

52/2 หมู่ที่ 7 ตำบลคูหาใต้ อำเภอรัตนบุรี จังหวัดสงขลา 90180 (โทร : 089-8779826)

เลขประจำตัวผู้เสียภาษี 0905561004559

งานขุดลอกตะกอนในรางระบายน้ำฝน ภายในนิคมอุตสาหกรรมภาคใต้ จังหวัดสงขลา

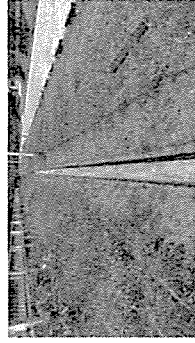
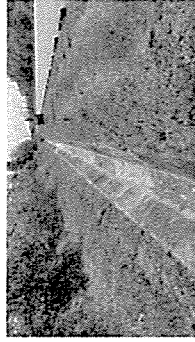
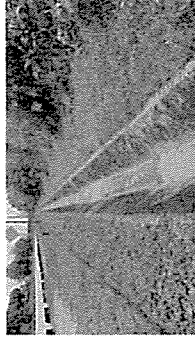

ถนน RD2

บริษัท เอส.เค.เจ. ซีวิล จำกัด

52/2 หมู่ที่ 7 ตำบลคูหาใต้ อำเภอรัตนบุรี จังหวัดสงขลา 90180 (โทร : 089-8779826)

เลขประจำตัวผู้เสียภาษี 0905561004559

งานขุดลอกตะกอนในรางระบายน้ำฝน ภายในนิคมอุตสาหกรรมภาคใต้ จังหวัดสงขลา

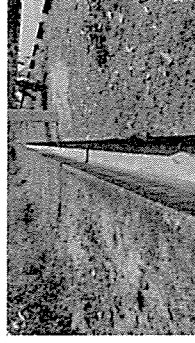

ถนน RD3

บริษัท เอส.เค.เจ. ซีวิล จำกัด

52/2 หมู่ที่ 7 ตำบลคูหาใต้ อำเภอรัตนบุรี จังหวัดสงขลา 90180 (โทร : 089-8779826)

เลขประจำตัวผู้เสียภาษี 0905561004559

งานขุดลอกตะกอนในรางระบายน้ำฝน ภายในนิคมอุตสาหกรรมภาคใต้ จังหวัดสงขลา

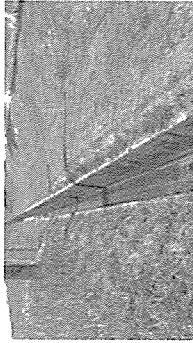
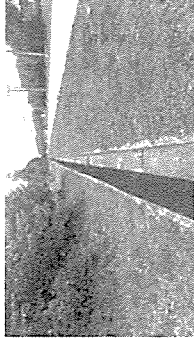

ถนน RD4

บริษัท เอส.เค.เจ. ซีวิล จำกัด

52/2 หมู่ที่ 7 ตำบลคูหาใต้ อำเภอรัตนบุรี จังหวัดสงขลา 90180 (โทร : 089-8779826)

เลขประจำตัวผู้เสียภาษี 0905561004559

งานขุดลอกตะกอนในรางระบายน้ำฝน ภายในนิคมอุตสาหกรรมภาคใต้ จังหวัดสงขลา

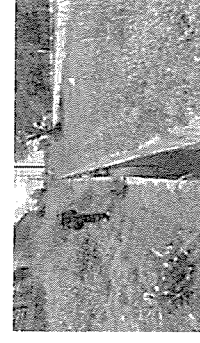
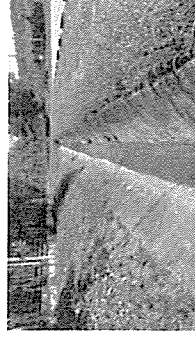
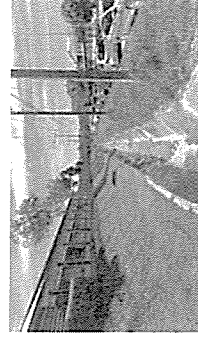

ถนน RD5

บริษัท เอส.เค.เจ. ซีวิล จำกัด

52/2 หมู่ที่ 7 ตำบลคูหาใต้ อำเภอรัตนบุรี จังหวัดสงขลา 90180 (โทร : 089-8779826)

เลขประจำตัวผู้เสียภาษี 0905561004559

งานขุดลอกตะกอนในรางระบายน้ำฝน ภายในนิคมอุตสาหกรรมภาคใต้ จังหวัดสงขลา

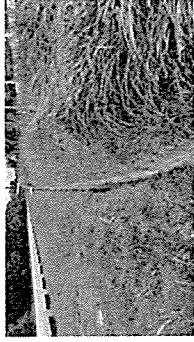

ถนน RD6

บริษัท เอส.เค.เจ. ซีวิล จำกัด

52/2 หมู่ที่ 7 ตำบลคูหาใต้ อำเภอรัตนบุรี จังหวัดสงขลา 90180 (โทร : 089-8779826)

เลขประจำตัวผู้เสียภาษี 0905561004559

งานขุดลอกตะกอนในรางระบายน้ำฝน ภายในนิคมอุตสาหกรรมภาคใต้ จังหวัดสงขลา

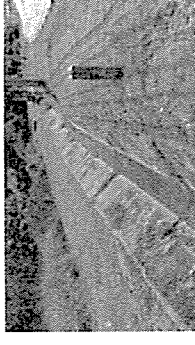
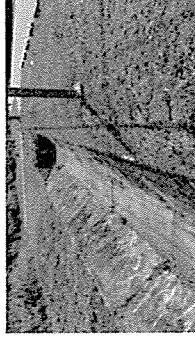
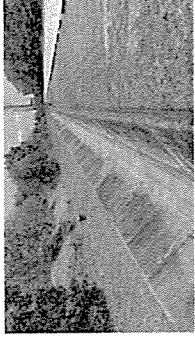

ถนน RC

บริษัท เอส.เค.เจ. ซีวิล จำกัด

52/2 หมู่ที่ 7 ตำบลคูหาใต้ อำเภอรัตนภูมิ จังหวัดสงขลา 90180 (โทร : 089-8779826)

เลขประจำตัวผู้เสียภาษี 0905561004559

งานขุดลอกตะกอนในรางระบายน้ำฝน ภายในนิคมอุตสาหกรรมภาคใต้ จังหวัดสงขลา

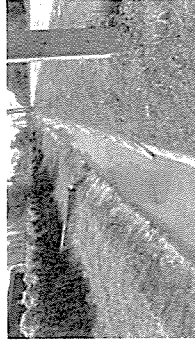

ถนนRS

บริษัท เอส.เค.เจ. ซีวิล จำกัด

52/2 หมู่ที่ 7 ตำบลคูหาใต้ อำเภอรัตนภูมิ จังหวัดสงขลา 90180 (โทร : 089-8779826)

เลขประจำตัวผู้เสียภาษี 0905561004559

งานขุดลอกตะกอนในรางระบายน้ำฝน ภายในนิคมอุตสาหกรรมภาคใต้ จังหวัดสงขลา

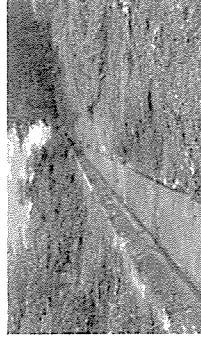

ระหว่าง RD5 และ RS

บริษัท เอส.เค.เจ. ซีวิล จำกัด

52/2 หมู่ที่ 7 ตำบลคูหาใต้ อำเภอรัตนบุรี จังหวัดสงขลา 90180 (โทร : 089-8779826)

เลขประจำตัวผู้เสียภาษี 0905561004559

งานชุดลอกตะกอนในรางระบายน้ำฝน ภายในนิคมอุตสาหกรรมภาคใต้ จังหวัดสงขลา

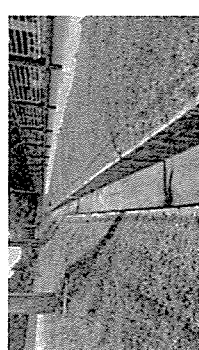
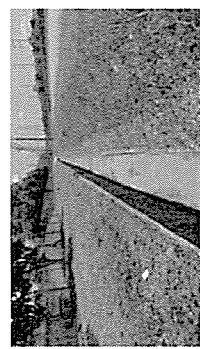
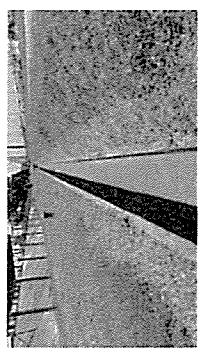

ถนน A3

บริษัท เอส.เค.เจ. ซีวิล จำกัด

52/2 หมู่ที่ 7 ตำบลคูหาใต้ อำเภอรัตนบุรี จังหวัดสงขลา 90180 (โทร : 089-8779826)

เลขประจำตัวผู้เสียภาษี 0905561004559

งานชุดลอกตะกอนในรางระบายน้ำฝน ภายในนิคมอุตสาหกรรมภาคใต้ จังหวัดสงขลา

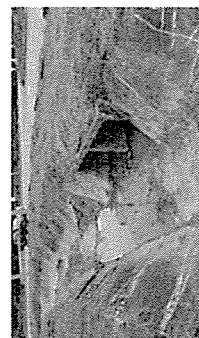
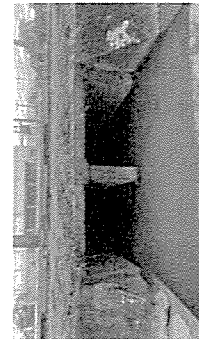

ท่อลอด

บริษัท เอส.เค.เจ. ซีวิล จำกัด

52/2 หมู่ที่ 7 ตำบลคูหาใต้ อำเภอรังคบุรี จังหวัดสิงขรา 90180 (โทร : 089-8779826)

เลขประจำตัวผู้เสียภาษี 0905561004559

งานขุดลอกตะกอนในรางระบายน้ำฝน ภายในนิคมอุตสาหกรรมภาคใต้ จังหวัดสิงขรา

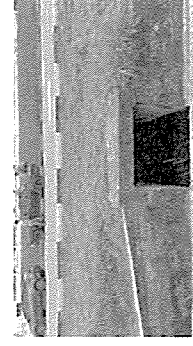
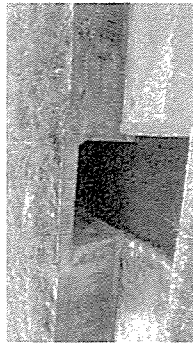
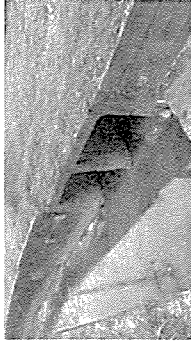
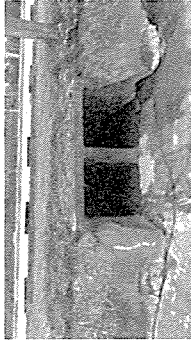

ก่อน

บริษัท เอส.เค.เจ. ซีวิล จำกัด

52/2 หมู่ที่ 7 ตำบลคูหาใต้ อำเภอรังคบุรี จังหวัดสิงขรา 90180 (โทร : 089-8779826)

เลขประจำตัวผู้เสียภาษี 0905561004559

งานขุดลอกตะกอนในรางระบายน้ำฝน ภายในนิคมอุตสาหกรรมภาคใต้ จังหวัดสิงขรา

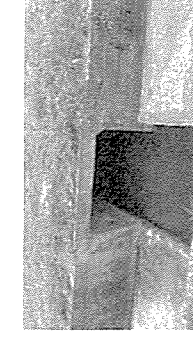
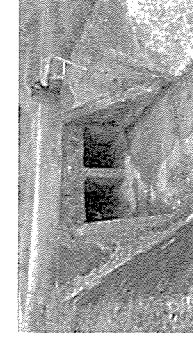
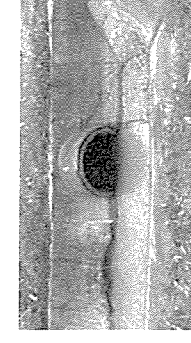

หลัง



11ก

ผลการตรวจวัด ค่า DO ในบ่อพักน้ำทิ้งขนาด 3,000 ลบ.ม.



เมืองอุตสาหกรรมเชิงนิเวศ
พัฒนาก้าวไกล หัวใจสิ่งแวดล้อม

เมืองอุตสาหกรรมเชิงนิเวศ
พัฒนาก้าวไกล หัวใจสิ่งแวดล้อม

ผลการตรวจวัด DOในบ่อพักน้ำทั้งๆ

Sampling Date	DO (mg/l)					
	Jul-23	Aug-23	Sep-23	Oct-23	Nov-23	Dec-23
1	6.53	6.32	6.55	6.12	6.77	6.18
2	6.73	6.43	6.39	6.40	6.10	6.23
3	6.57	6.48	6.56	6.23	6.37	6.47
4	6.73	6.53	6.84	6.48	6.32	6.18
5	6.59	6.72	6.84	6.34	6.39	6.25
6	6.58	6.11	5.97	6.74	6.32	6.11
7	6.74	6.28	6.35	6.91	5.78	6.52
8	6.84	6.52	7.28	6.48	6.12	6.35
9	6.80	7.02	6.37	6.04	6.70	6.57
10	6.31	6.12	7.15	7.14	6.22	6.69
11	6.78	6.29	7.52	6.83	6.55	7.21
12	6.48	6.86	6.25	6.04	4.71	6.12
13	6.57	6.11	6.52	6.57	6.13	6.35
14	6.63	7.33	6.44	6.38	5.44	6.35
15	6.85	7.22	7.26	6.00	6.14	6.23
16	6.32	6.37	7.18	6.61	6.17	6.47
17	6.58	6.42	6.78	6.12	5.63	6.23
18	6.68	6.65	6.57	5.96	5.85	6.32
19	6.36	6.23	6.60	6.43	5.64	6.93
20	6.25	6.48	6.54	6.32	5.50	6.95
21	6.42	6.66	6.18	5.58	6.07	6.52
22	6.84	6.95	6.12	6.32	6.17	6.82
23	6.90	6.22	6.35	5.96	6.08	6.12
24	6.98	6.61	6.30	6.03	6.12	5.99
25	7.02	6.14	6.47	6.77	5.78	
26	6.96	6.54	6.85	5.94	5.84	
27	7.01	6.16	6.42	6.38	5.98	
28	6.78	6.53	6.74	7.04	5.63	
29	6.36	6.55	6.12	6.72	6.11	
30	6.42	6.15	6.00	6.41	6.12	
31	6.34	6.22		7.50		
Min	6.25	6.11	5.97	5.58	4.71	5.99
Max	7.02	7.33	7.52	7.50	6.77	7.21
Avg.	6.64	6.49	6.58	6.41	6.03	6.42



12ก

รายชื่อเจ้าหน้าที่ประจำศูนย์ควบคุมระบบบำบัดน้ำเสีย
/ใบอนุญาตผู้ควบคุมระบบ



เมืองอุตสาหกรรมเชิงนิเวศ
พัฒนาทั่วไทย ห่วงใยสิ่งแวดล้อม

สำนักงานส่งเสริมการค้าในต่างประเทศ
กรุงเทพฯ



หนังสือรับรองการขึ้นทะเบียน

ผู้ควบคุมระบบบำบัดมลพิษ ประเภทบุคคล

กรมโรงงานอุตสาหกรรมอนุญาต

เป็นผู้ควบคุมระบบบำบัดมลพิษ ประเภทบุคคลขึ้นทะเบียน

ประเภทการควบคุมที่อนุญาต



มลพิษน้ำ



มลพิษอากาศ



มลพิษกากอุตสาหกรรม

วันที่อนุญาต 20 มกราคม 2566 วันที่หมดอายุ 20 มกราคม 2569

ทั้งนี้ ท่านสามารถเป็นผู้ควบคุมระบบบำบัดดังกล่าวข้างต้นได้ไม่เกิน 5 โรงงาน

ออกโดยกรมโรงงานอุตสาหกรรม

ผู้อำนวยการกองส่งเสริมเทคโนโลยีสิ่งแวดล้อมโรงงาน

ปฏิบัติราชการแทนอธิบดีกรมโรงงานอุตสาหกรรม

หนังสือรับรองการขึ้นทะเบียนฉบับนี้ ออกให้ทางระบบอิเล็กทรอนิกส์

พิมพ์วันที่ 23/12/2022 8:53:49AM



กรมโรงงานอุตสาหกรรม
DEPARTMENT OF INDUSTRIAL WORKS

กรมโรงงานอุตสาหกรรม กระทรวงอุตสาหกรรม

DEPARTMENT OF INDUSTRIAL WORKS, MINISTRY OF INDUSTRY

โทรศัพท์ 02 430 6315 โทรสาร 02 430 6315 ต่อ 2499 <http://www.diw.go.th>



13ก

สรุปผลการตรวจสอบคุณภาพน้ำทิ้งจากเครื่องวัด Online



เมืองอุตสาหกรรมเชิงนิเวศ
พิกนก้าวไกล ห่วงใยสิ่งแวดล้อม



การนิคมอุตสาหกรรมแห่งประเทศไทย (กนอ.)
Industrial Estate industry of Thailand
สำนักงานนิคมอุตสาหกรรมภาคใต้ จังหวัดสงขลา

ระบบตรวจวัดคุณภาพน้ำ

สถานีระบบบำบัดน้ำเสียแห่งที่ 1

Record Time	COD (mg/l)	BOD (mg/l)	pH	TDS (mg/l)	Flow (m3/hr)	Total Discharge (m3)
1 ก.ค. 2566 00:00:00 น.	9.8	5.0			70.6	280,015.6
1 ก.ค. 2566 00:15:00 น.	9.8	5.0			70.9	280,033.4
1 ก.ค. 2566 00:30:00 น.	9.8	5.0			71.1	280,051.2
1 ก.ค. 2566 00:45:00 น.	9.8	5.0			71.1	280,068.9
1 ก.ค. 2566 01:00:00 น.	9.8	5.0			71.2	280,086.7
1 ก.ค. 2566 01:15:00 น.	9.8	5.0			71.1	280,104.5
1 ก.ค. 2566 01:30:00 น.	9.8	5.0			71.4	280,122.4
1 ก.ค. 2566 01:45:00 น.	9.8	5.0			71.4	280,140.2
1 ก.ค. 2566 02:00:00 น.	9.8	5.0			71.5	280,158.0
1 ก.ค. 2566 02:15:00 น.	9.8	5.0			72.0	280,176.1
1 ก.ค. 2566 02:30:00 น.	9.8	5.0			73.6	280,194.5
1 ก.ค. 2566 02:45:00 น.	9.8	5.0			73.0	280,212.7
1 ก.ค. 2566 03:00:00 น.	9.8	5.0			72.7	280,230.9
1 ก.ค. 2566 03:15:00 น.	9.8	5.0			72.8	280,249.1
1 ก.ค. 2566 03:30:00 น.	9.8	5.0			72.8	280,267.3
1 ก.ค. 2566 03:45:00 น.	9.8	5.0			73.2	280,285.6
1 ก.ค. 2566 04:00:00 น.	9.8	5.0			73.2	280,303.9
1 ก.ค. 2566 04:15:00 น.	9.8	5.0			73.0	280,322.1
1 ก.ค. 2566 04:30:00 น.	9.8	5.0			73.0	280,340.4
1 ก.ค. 2566 04:45:00 น.	9.8	5.0			73.4	280,358.8
1 ก.ค. 2566 05:00:00 น.	9.8	5.0			74.1	280,377.3
1 ก.ค. 2566 05:15:00 น.	9.8	5.0			74.2	280,395.8
1 ก.ค. 2566 05:30:00 น.	9.8	5.0			74.8	280,414.5
1 ก.ค. 2566 05:45:00 น.	9.8	5.0			75.1	280,433.3
1 ก.ค. 2566 06:00:00 น.	9.8	5.0			75.0	280,452.0
1 ก.ค. 2566 06:15:00 น.	9.8	5.0			75.7	280,471.0
1 ก.ค. 2566 06:30:00 น.	9.8	5.0			78.2	280,490.5
1 ก.ค. 2566 06:45:00 น.	9.8	5.0			83.5	280,511.4
1 ก.ค. 2566 07:00:00 น.	9.8	5.0			87.7	280,533.3
1 ก.ค. 2566 07:15:00 น.	9.8	5.0			89.0	280,555.6
1 ก.ค. 2566 07:30:00 น.	9.8	5.0			90.9	280,578.3
1 ก.ค. 2566 07:45:00 น.	9.8	5.0			93.1	280,601.6
1 ก.ค. 2566 08:00:00 น.	9.8	5.0			93.2	280,624.9
1 ก.ค. 2566 08:15:00 น.	9.8	5.0			92.4	280,648.0
1 ก.ค. 2566 08:30:00 น.	9.8	5.0			90.2	280,670.5
1 ก.ค. 2566 08:45:00 น.	9.8	5.0			91.2	280,693.3
1 ก.ค. 2566 09:00:00 น.	9.8	5.0			91.7	280,716.3
1 ก.ค. 2566 09:15:00 น.	9.8	5.0			91.9	280,739.2
1 ก.ค. 2566 09:30:00 น.	9.8	5.0			91.5	280,762.1
1 ก.ค. 2566 09:45:00 น.	9.8	5.0			90.5	280,784.7
1 ก.ค. 2566 10:00:00 น.	9.8	5.0			89.4	280,807.1
1 ก.ค. 2566 10:15:00 น.	9.8	5.0			90.3	280,829.7

สถานีระบบบำบัดน้ำเสียแห่งที่ 1

1 ก.ค. 2566 10:30:00 น.	9.8	5.0	90.3	280,852.2
1 ก.ค. 2566 10:45:00 น.	9.8	5.0	88.4	280,874.3
1 ก.ค. 2566 11:00:00 น.	9.8	5.0	86.2	280,895.9
1 ก.ค. 2566 11:15:00 น.	9.8	5.0	85.3	280,917.2
1 ก.ค. 2566 11:30:00 น.	9.8	5.0	85.2	280,938.4
1 ก.ค. 2566 11:45:00 น.	9.8	5.0	85.0	280,959.8
1 ก.ค. 2566 12:00:00 น.	9.8	5.0	84.0	280,980.8
1 ก.ค. 2566 12:15:00 น.	9.8	5.0	83.9	281,001.7
1 ก.ค. 2566 12:30:00 น.	9.8	5.0	85.6	281,023.1
1 ก.ค. 2566 12:45:00 น.	9.8	5.0	86.1	281,044.7
1 ก.ค. 2566 13:00:00 น.	9.8	5.0	87.3	281,066.5
1 ก.ค. 2566 13:15:00 น.	9.8	5.0	88.5	281,088.6
1 ก.ค. 2566 13:30:00 น.	9.8	5.0	90.1	281,111.2
1 ก.ค. 2566 13:45:00 น.	9.8	5.0	90.9	281,133.9
1 ก.ค. 2566 14:00:00 น.	9.8	5.0	91.9	281,156.8
1 ก.ค. 2566 14:15:00 น.	9.8	5.0	92.9	281,180.1
1 ก.ค. 2566 14:30:00 น.	9.8	5.0	91.4	281,202.9
1 ก.ค. 2566 14:45:00 น.	9.8	5.0	92.0	281,225.9
1 ก.ค. 2566 15:00:00 น.	9.8	5.0	93.6	281,249.3
1 ก.ค. 2566 15:15:00 น.	9.8	5.0	93.6	281,272.6
1 ก.ค. 2566 15:30:00 น.	9.8	5.0	94.0	281,296.2
1 ก.ค. 2566 15:45:00 น.	9.8	5.0	94.2	281,319.7
1 ก.ค. 2566 16:00:00 น.	9.8	5.0	94.9	281,343.4
1 ก.ค. 2566 16:15:00 น.	9.8	5.0	96.2	281,367.5
1 ก.ค. 2566 16:30:00 น.	9.8	5.0	93.2	281,390.8
1 ก.ค. 2566 16:45:00 น.	9.8	5.0	93.8	281,414.3
1 ก.ค. 2566 17:00:00 น.	9.8	5.0	94.0	281,437.8
1 ก.ค. 2566 17:15:00 น.	9.8	5.0	94.4	281,461.4
1 ก.ค. 2566 17:30:00 น.	9.8	5.0	94.6	281,485.0
1 ก.ค. 2566 17:45:00 น.	9.8	5.0	94.9	281,508.8
1 ก.ค. 2566 18:00:00 น.	9.8	5.0	95.0	281,532.5
1 ก.ค. 2566 18:15:00 น.	9.8	5.0	95.5	281,556.3
1 ก.ค. 2566 18:30:00 น.	9.8	5.0	96.8	281,580.5
1 ก.ค. 2566 18:45:00 น.	9.8	5.0	96.7	281,604.7
1 ก.ค. 2566 19:00:00 น.	9.8	5.0	97.0	281,629.0
1 ก.ค. 2566 19:15:00 น.	9.8	5.0	96.8	281,653.2
1 ก.ค. 2566 19:30:00 น.	9.8	5.0	97.3	281,677.5
1 ก.ค. 2566 19:45:00 น.	9.8	5.0	97.1	281,701.8
1 ก.ค. 2566 20:00:00 น.	9.8	5.0	97.3	281,726.1
1 ก.ค. 2566 20:15:00 น.	9.8	5.0	97.2	281,750.4
1 ก.ค. 2566 20:30:00 น.	9.8	5.0	97.3	281,774.7
1 ก.ค. 2566 20:45:00 น.	9.8	5.0	97.5	281,799.1
1 ก.ค. 2566 21:00:00 น.	9.8	5.0	97.5	281,823.4
1 ก.ค. 2566 21:15:00 น.	9.8	5.0	97.7	281,847.9
1 ก.ค. 2566 21:30:00 น.	9.8	5.0	97.6	281,872.3
1 ก.ค. 2566 21:45:00 น.	9.8	5.0	97.5	281,896.6
1 ก.ค. 2566 22:00:00 น.	9.8	5.0	97.6	281,921.0
1 ก.ค. 2566 22:15:00 น.	9.8	5.0	97.1	281,945.3
1 ก.ค. 2566 22:30:00 น.	9.8	5.0	95.8	281,969.2
1 ก.ค. 2566 22:45:00 น.	9.8	5.0	96.0	281,993.2

สถานีระบบบำบัดน้ำเสียแห่งที่ 1

1 ก.ค. 2566 23:00:00 น.	9.8	5.0	96.2	282,017.3
1 ก.ค. 2566 23:15:00 น.	9.8	5.0	96.3	282,041.3
1 ก.ค. 2566 23:30:00 น.	9.8	5.0	96.6	282,065.5
1 ก.ค. 2566 23:45:00 น.	9.8	5.0	96.4	282,089.6
2 ก.ค. 2566 00:00:00 น.	9.8	5.0	96.5	282,113.7
2 ก.ค. 2566 00:15:00 น.	9.8	5.0	96.6	282,137.8
2 ก.ค. 2566 00:30:00 น.	9.8	5.0	96.6	282,162.0
2 ก.ค. 2566 00:45:00 น.	9.8	5.0	96.7	282,186.2
2 ก.ค. 2566 01:00:00 น.	9.8	5.0	96.7	282,210.4
2 ก.ค. 2566 01:15:00 น.	9.8	5.0	96.7	282,234.6
2 ก.ค. 2566 01:30:00 น.	9.8	5.0	96.7	282,258.7
2 ก.ค. 2566 01:45:00 น.	9.8	5.0	96.5	282,282.9
2 ก.ค. 2566 02:00:00 น.	9.8	5.0	96.3	282,306.9
2 ก.ค. 2566 02:15:00 น.	9.8	5.0	97.4	282,331.3
2 ก.ค. 2566 02:30:00 น.	9.8	5.0	102.8	282,357.0
2 ก.ค. 2566 02:45:00 น.	9.8	5.0	107.0	282,383.7
2 ก.ค. 2566 03:00:00 น.	9.8	5.0	108.1	282,410.8
2 ก.ค. 2566 03:15:00 น.	9.8	5.0	109.0	282,438.0
2 ก.ค. 2566 03:30:00 น.	9.8	5.0	110.1	282,465.5
2 ก.ค. 2566 03:45:00 น.	9.8	5.0	111.2	282,493.3
2 ก.ค. 2566 04:00:00 น.	9.8	5.0	112.8	282,521.6
2 ก.ค. 2566 04:15:00 น.	9.8	5.0	114.8	282,550.3
2 ก.ค. 2566 04:30:00 น.	9.8	5.0	116.1	282,579.3
2 ก.ค. 2566 04:45:00 น.	9.8	5.0	116.6	282,608.5
2 ก.ค. 2566 05:00:00 น.	9.8	5.0	117.3	282,637.8
2 ก.ค. 2566 05:15:00 น.	9.8	5.0	117.7	282,667.2
2 ก.ค. 2566 05:30:00 น.	9.8	5.0	126.0	282,698.7
2 ก.ค. 2566 05:45:00 น.	9.8	5.0	130.5	282,731.4
2 ก.ค. 2566 06:00:00 น.	9.8	5.0	129.9	282,763.8
2 ก.ค. 2566 06:15:00 น.	9.8	5.0	129.3	282,796.2
2 ก.ค. 2566 06:30:00 น.	9.8	5.0	127.4	282,828.0
2 ก.ค. 2566 06:45:00 น.	9.8	5.0	126.3	282,859.6
2 ก.ค. 2566 07:00:00 น.	9.8	5.0	124.2	282,890.6
2 ก.ค. 2566 07:15:00 น.	9.8	5.0	122.3	282,921.2
2 ก.ค. 2566 07:30:00 น.	9.8	5.0	120.3	282,951.3
2 ก.ค. 2566 07:45:00 น.	9.8	5.0	118.1	282,980.8
2 ก.ค. 2566 08:00:00 น.	9.8	5.0	116.6	283,009.9
2 ก.ค. 2566 08:15:00 น.	9.8	5.0	116.0	283,038.9
2 ก.ค. 2566 08:30:00 น.	9.8	5.0	115.0	283,067.7
2 ก.ค. 2566 08:45:00 น.	9.8	5.0	113.4	283,096.0
2 ก.ค. 2566 09:00:00 น.	10.1	5.0	112.2	283,124.1
2 ก.ค. 2566 09:15:00 น.	9.8	5.0	111.0	283,151.8
2 ก.ค. 2566 09:30:00 น.	9.8	5.0	110.0	283,179.3
2 ก.ค. 2566 09:45:00 น.	9.8	5.0	109.1	283,206.6
2 ก.ค. 2566 10:00:00 น.	9.8	5.0	108.1	283,233.6
2 ก.ค. 2566 10:15:00 น.	9.8	5.0	107.9	283,260.6
2 ก.ค. 2566 10:30:00 น.	9.8	5.0	108.5	283,287.8
2 ก.ค. 2566 10:45:00 น.	9.8	5.0	107.6	283,314.6
2 ก.ค. 2566 11:00:00 น.	9.8	5.0	106.6	283,341.3
2 ก.ค. 2566 11:15:00 น.	9.8	5.0	106.0	283,367.8

สถานีระบบบำบัดน้ำเสียแห่งที่ 1

2 ก.ค. 2566 11:30:00 น.	9.8	5.0	105.4	283,394.1
2 ก.ค. 2566 11:45:00 น.	9.8	5.0	105.4	283,420.5
2 ก.ค. 2566 12:00:00 น.	9.8	5.0	104.8	283,446.7
2 ก.ค. 2566 12:15:00 น.	9.8	5.0	104.9	283,472.9
2 ก.ค. 2566 12:30:00 น.	10.1	5.0	104.6	283,499.1
2 ก.ค. 2566 12:45:00 น.	11.7	5.2	104.0	283,525.1
2 ก.ค. 2566 13:00:00 น.	9.8	5.0	103.3	283,550.9
2 ก.ค. 2566 13:15:00 น.	9.8	5.0	102.6	283,576.5
2 ก.ค. 2566 13:30:00 น.	9.8	5.0	102.4	283,602.1
2 ก.ค. 2566 13:45:00 น.	9.8	5.0	101.9	283,627.6
2 ก.ค. 2566 14:00:00 น.	9.8	5.0	101.3	283,652.9
2 ก.ค. 2566 14:15:00 น.	9.8	5.0	100.6	283,678.1
2 ก.ค. 2566 14:30:00 น.	9.8	5.0	98.2	283,702.6
2 ก.ค. 2566 14:45:00 น.	9.8	5.0	97.7	283,727.1
2 ก.ค. 2566 15:00:00 น.	9.8	5.0	97.6	283,751.5
2 ก.ค. 2566 15:15:00 น.	9.8	5.0	97.0	283,775.7
2 ก.ค. 2566 15:30:00 น.	9.8	5.0	94.4	283,799.3
2 ก.ค. 2566 15:45:00 น.	9.8	5.0	91.9	283,822.3
2 ก.ค. 2566 16:00:00 น.	9.8	5.0	89.6	283,844.7
2 ก.ค. 2566 16:15:00 น.	9.8	5.0	87.2	283,866.5
2 ก.ค. 2566 16:30:00 น.	9.8	5.0	85.0	283,887.7
2 ก.ค. 2566 16:45:00 น.	9.8	5.0	83.0	283,908.5
2 ก.ค. 2566 17:00:00 น.	9.8	5.0	80.8	283,928.7
2 ก.ค. 2566 17:15:00 น.	9.8	5.0	78.7	283,948.4
2 ก.ค. 2566 17:30:00 น.	9.8	5.0	77.1	283,967.6
2 ก.ค. 2566 17:45:00 น.	9.8	5.0	75.2	283,986.4
2 ก.ค. 2566 18:00:00 น.	9.8	5.0	73.6	284,004.8

สถานีระบบบำบัดน้ำเสียแห่งที่ 1					สถานีระบบบำบัดน้ำเสียแห่งที่ 1				
3 ก.ค. 2566 00:00:00 น.	41.2	8.5	56.3	284,387.2	4 ก.ค. 2566 15:30:00 น.	182.9	7.9	40.3	286,416.7
3 ก.ค. 2566 00:15:00 น.	41.2	8.5	56.1	284,401.3	4 ก.ค. 2566 15:45:00 น.	206.1	8.4	40.6	286,426.8
3 ก.ค. 2566 00:30:00 น.	41.2	8.5	56.1	284,415.3	4 ก.ค. 2566 16:00:00 น.	206.1	8.4	40.5	286,436.9
3 ก.ค. 2566 00:45:00 น.	41.2	8.5	55.9	284,429.3	4 ก.ค. 2566 16:15:00 น.	143.7	6.7	40.4	286,447.0
3 ก.ค. 2566 01:00:00 น.	41.2	8.5	55.7	284,443.2	4 ก.ค. 2566 16:30:00 น.	-47.2	6.4	40.2	286,457.0
3 ก.ค. 2566 01:15:00 น.	41.2	8.5	55.5	284,457.1	4 ก.ค. 2566 17:00:00 น.	51.3	5.0	40.0	286,477.0
3 ก.ค. 2566 01:30:00 น.	41.2	8.5	55.5	284,470.9	4 ก.ค. 2566 17:15:00 น.	45.1	5.0	40.1	286,487.0
3 ก.ค. 2566 01:45:00 น.	41.2	8.5	55.3	284,484.8	4 ก.ค. 2566 17:30:00 น.	51.9	5.4	40.0	286,497.0
3 ก.ค. 2566 02:00:00 น.	41.2	8.6	55.2	284,498.5	4 ก.ค. 2566 17:45:00 น.	54.1	4.9	40.4	286,507.1
3 ก.ค. 2566 02:15:00 น.	41.2	8.6	55.5	284,512.4	4 ก.ค. 2566 18:00:00 น.	47.8	5.0	40.2	286,517.2
3 ก.ค. 2566 02:30:00 น.	41.2	8.5	56.5	284,526.6	4 ก.ค. 2566 18:15:00 น.	48.2	5.0	40.1	286,527.2
3 ก.ค. 2566 02:45:00 น.	41.2	8.6	56.5	284,540.7	4 ก.ค. 2566 18:30:00 น.	52.3	4.9	41.0	286,537.4
3 ก.ค. 2566 03:00:00 น.	41.2	8.6	56.5	284,554.8	4 ก.ค. 2566 18:45:00 น.	49.2	5.0	41.1	286,547.7
3 ก.ค. 2566 03:15:00 น.	41.2	8.6	56.5	284,568.9	4 ก.ค. 2566 19:00:00 น.	45.5	5.0	41.4	286,558.1
3 ก.ค. 2566 03:30:00 น.	41.2	8.6	56.3	284,582.9	4 ก.ค. 2566 19:15:00 น.	46.9	5.0	41.6	286,568.5
4 ก.ค. 2566 06:45:00 น.	206.1	8.6	50.4	286,027.0	4 ก.ค. 2566 19:30:00 น.	6.8	5.5	41.6	286,578.8
4 ก.ค. 2566 07:00:00 น.	206.1	8.7	50.2	286,039.5	4 ก.ค. 2566 19:45:00 น.	39.8	5.1	41.7	286,589.3
4 ก.ค. 2566 07:15:00 น.	206.1	8.7	49.7	286,052.0	4 ก.ค. 2566 20:00:00 น.	51.6	4.9	41.8	286,599.8
4 ก.ค. 2566 07:30:00 น.	206.1	8.5	49.3	286,064.3	4 ก.ค. 2566 20:15:00 น.	48.4	5.0	41.8	286,610.2
4 ก.ค. 2566 07:45:00 น.	206.1	8.5	48.9	286,076.5	4 ก.ค. 2566 20:30:00 น.	44.7	5.0	42.0	286,620.7
4 ก.ค. 2566 08:00:00 น.	206.1	8.5	48.7	286,088.7	4 ก.ค. 2566 20:45:00 น.	48.8	5.0	41.9	286,631.2
4 ก.ค. 2566 08:15:00 น.	206.1	8.4	48.1	286,100.8	4 ก.ค. 2566 21:00:00 น.	48.6	5.0	41.9	286,641.7
4 ก.ค. 2566 08:30:00 น.	206.1	8.4	47.8	286,112.7	4 ก.ค. 2566 21:15:00 น.	52.6	4.9	42.0	286,652.2
4 ก.ค. 2566 08:45:00 น.	206.1	8.4	47.2	286,124.5	4 ก.ค. 2566 21:30:00 น.	48.7	5.0	42.2	286,662.7
4 ก.ค. 2566 09:00:00 น.	206.1	8.4	46.9	286,136.2	4 ก.ค. 2566 21:45:00 น.	48.7	5.0	42.2	286,673.3
4 ก.ค. 2566 09:15:00 น.	206.1	8.4	46.6	286,147.9	4 ก.ค. 2566 22:00:00 น.	46.3	5.0	42.3	286,683.8
4 ก.ค. 2566 09:30:00 น.	206.1	8.4	45.9	286,159.4	4 ก.ค. 2566 22:15:00 น.	46.7	5.0	42.4	286,694.4
4 ก.ค. 2566 09:45:00 น.	206.1	8.4	45.6	286,170.8	4 ก.ค. 2566 22:30:00 น.	49.5	4.9	42.2	286,704.9
4 ก.ค. 2566 10:00:00 น.	206.1	8.4	45.2	286,182.1	4 ก.ค. 2566 22:45:00 น.	50.3	4.9	42.2	286,715.5
4 ก.ค. 2566 10:15:00 น.	206.1	8.4	45.0	286,193.3	4 ก.ค. 2566 23:00:00 น.	37.1	5.1	42.6	286,726.2
4 ก.ค. 2566 10:30:00 น.	206.1	8.4	45.1	286,204.6	4 ก.ค. 2566 23:15:00 น.	48.8	5.0	42.9	286,736.9
4 ก.ค. 2566 10:45:00 น.	205.3	8.3	44.9	286,215.8	4 ก.ค. 2566 23:30:00 น.	45.1	5.0	43.4	286,747.7
4 ก.ค. 2566 11:00:00 น.	206.1	8.4	44.7	286,227.0	4 ก.ค. 2566 23:45:00 น.	44.6	5.0	43.8	286,758.7
4 ก.ค. 2566 11:15:00 น.	206.1	8.4	44.5	286,238.1	5 ก.ค. 2566 00:00:00 น.	39.9	5.1	44.2	286,769.7
4 ก.ค. 2566 11:30:00 น.	205.3	8.3	44.2	286,249.2	5 ก.ค. 2566 00:15:00 น.	49.3	4.9	44.6	286,780.9
4 ก.ค. 2566 11:45:00 น.	206.1	8.4	43.9	286,260.2	5 ก.ค. 2566 00:30:00 น.	53.0	4.9	45.1	286,792.2
4 ก.ค. 2566 12:00:00 น.	206.1	8.4	43.5	286,271.1	5 ก.ค. 2566 00:45:00 น.	43.0	5.0	45.3	286,803.5
4 ก.ค. 2566 12:15:00 น.	206.1	8.4	43.1	286,281.9	5 ก.ค. 2566 01:00:00 น.	54.2	4.9	45.8	286,814.9
4 ก.ค. 2566 12:30:00 น.	205.0	8.3	42.7	286,292.6	5 ก.ค. 2566 01:15:00 น.	41.8	5.0	46.2	286,826.5
4 ก.ค. 2566 12:45:00 น.	206.1	8.4	42.5	286,303.2	5 ก.ค. 2566 01:30:00 น.	61.8	4.8	46.7	286,838.2
4 ก.ค. 2566 13:00:00 น.	206.1	8.4	42.3	286,313.8	5 ก.ค. 2566 01:45:00 น.	52.6	4.9	47.0	286,849.9
4 ก.ค. 2566 13:15:00 น.	206.1	8.3	42.0	286,324.3	5 ก.ค. 2566 02:00:00 น.	49.6	4.9	47.2	286,861.7
4 ก.ค. 2566 13:30:00 น.	206.1	8.4	41.7	286,334.7	5 ก.ค. 2566 02:15:00 น.	34.4	5.1	47.6	286,873.6
4 ก.ค. 2566 13:45:00 น.	206.1	8.4	41.6	286,345.1	5 ก.ค. 2566 02:30:00 น.	43.8	5.0	49.1	286,885.9
4 ก.ค. 2566 14:00:00 น.	206.1	8.4	41.8	286,355.5	5 ก.ค. 2566 02:45:00 น.	49.4	4.9	49.6	286,898.3
4 ก.ค. 2566 14:15:00 น.	206.1	8.4	41.7	286,365.9	5 ก.ค. 2566 03:00:00 น.	48.9	5.0	51.2	286,911.1
4 ก.ค. 2566 14:30:00 น.	186.4	8.0	41.0	286,376.2	5 ก.ค. 2566 03:15:00 น.	50.5	4.9	52.0	286,924.1
4 ก.ค. 2566 14:45:00 น.	206.1	8.4	40.6	286,386.3	5 ก.ค. 2566 03:30:00 น.	50.2	4.9	53.0	286,937.3
4 ก.ค. 2566 15:00:00 น.	206.1	8.4	40.5	286,396.4	5 ก.ค. 2566 03:45:00 น.	50.0	4.9	53.7	286,950.8
4 ก.ค. 2566 15:15:00 น.	206.1	8.4	40.5	286,406.6	5 ก.ค. 2566 04:00:00 น.	49.3	4.9	54.4	286,964.3

สถานีระบบบำบัดน้ำเสียแห่งที่ 1					สถานีระบบบำบัดน้ำเสียแห่งที่ 1				
5 ก.ค. 2566 04:15:00 น.	53.3	4.9	55.2	286,978.1	5 ก.ค. 2566 16:45:00 น.	50.7	4.9	85.7	287,970.1
5 ก.ค. 2566 04:30:00 น.	48.1	5.0	55.8	286,992.0	5 ก.ค. 2566 17:00:00 น.	48.6	5.0	86.2	287,991.7
5 ก.ค. 2566 04:45:00 น.	47.8	5.0	56.7	287,006.2	5 ก.ค. 2566 17:15:00 น.	51.0	4.9	86.8	288,013.4
5 ก.ค. 2566 05:00:00 น.	50.2	4.9	57.5	287,020.6	5 ก.ค. 2566 17:30:00 น.	48.2	5.0	87.2	288,035.2
5 ก.ค. 2566 05:15:00 น.	50.7	4.9	57.8	287,035.0	5 ก.ค. 2566 17:45:00 น.	48.6	5.0	87.5	288,057.1
5 ก.ค. 2566 05:30:00 น.	50.4	4.9	58.0	287,049.6	5 ก.ค. 2566 18:00:00 น.	48.6	5.0	88.1	288,079.1
5 ก.ค. 2566 05:45:00 น.	49.5	4.9	58.7	287,064.2	5 ก.ค. 2566 18:15:00 น.	48.6	5.0	88.9	288,101.3
5 ก.ค. 2566 06:00:00 น.	50.7	4.9	58.8	287,078.9	5 ก.ค. 2566 18:30:00 น.	48.5	5.0	90.7	288,124.0
5 ก.ค. 2566 06:15:00 น.	50.3	4.9	58.0	287,093.4	5 ก.ค. 2566 18:45:00 น.	48.6	5.0	90.1	288,146.6
5 ก.ค. 2566 06:30:00 น.	50.8	4.9	56.9	287,107.6	5 ก.ค. 2566 19:00:00 น.	48.7	5.0	88.2	288,168.6
5 ก.ค. 2566 06:45:00 น.	50.2	4.9	56.9	287,121.8	5 ก.ค. 2566 19:15:00 น.	48.6	5.0	86.3	288,190.2
5 ก.ค. 2566 07:00:00 น.	49.7	4.9	57.4	287,136.2	5 ก.ค. 2566 19:30:00 น.	48.8	5.0	84.9	288,211.4
5 ก.ค. 2566 07:15:00 น.	56.5	4.9	58.1	287,150.7	5 ก.ค. 2566 19:45:00 น.	48.9	5.0	83.7	288,232.3
5 ก.ค. 2566 07:30:00 น.	49.3	4.9	60.3	287,165.8	5 ก.ค. 2566 20:00:00 น.	48.7	5.0	82.3	288,252.9
5 ก.ค. 2566 07:45:00 น.	49.4	4.9	66.5	287,182.4	5 ก.ค. 2566 20:15:00 น.	48.9	5.0	81.1	288,273.2
5 ก.ค. 2566 08:00:00 น.	49.2	5.0	68.5	287,199.6	5 ก.ค. 2566 20:30:00 น.	48.8	5.0	79.8	288,293.1
5 ก.ค. 2566 08:15:00 น.	49.1	5.0	70.2	287,217.1	5 ก.ค. 2566 20:45:00 น.	49.0	5.0	78.8	288,312.8
5 ก.ค. 2566 08:30:00 น.	49.4	4.9	71.9	287,235.1	5 ก.ค. 2566 21:00:00 น.	49.1	5.0	78.0	288,332.3
5 ก.ค. 2566 08:45:00 น.	49.0	5.0	73.5	287,253.4	5 ก.ค. 2566 21:15:00 น.	49.1	5.0	77.3	288,351.7
5 ก.ค. 2566 09:00:00 น.	49.2	5.0	74.8	287,272.2	5 ก.ค. 2566 21:30:00 น.	49.3	4.9	76.1	288,370.7
5 ก.ค. 2566 09:15:00 น.	49.2	5.0	76.4	287,291.3	5 ก.ค. 2566 21:45:00 น.	49.4	4.9	75.3	288,389.5
5 ก.ค. 2566 09:30:00 น.	49.3	4.9	77.7	287,310.7	5 ก.ค. 2566 22:00:00 น.	49.5	4.9	74.6	288,408.2
5 ก.ค. 2566 09:45:00 น.	49.2	5.0	79.0	287,330.4	5 ก.ค. 2566 22:15:00 น.	49.9	4.9	74.0	288,426.7
5 ก.ค. 2566 10:00:00 น.	49.3	5.0	80.3	287,350.5	5 ก.ค. 2566 22:30:00 น.	35.8	5.1	72.4	288,444.8
5 ก.ค. 2566 10:15:00 น.	46.8	5.0	82.1	287,371.0	5 ก.ค. 2566 22:45:00 น.	49.6	4.9	71.0	288,462.5
5 ก.ค. 2566 10:30:00 น.	55.7	4.9	84.4	287,392.1	5 ก.ค. 2566 23:00:00 น.	50.3	4.9	70.4	288,480.1
5 ก.ค. 2566 10:45:00 น.	49.0	5.0	87.0	287,413.9	5 ก.ค. 2566 23:15:00 น.	49.8	4.9	70.0	288,497.6
5 ก.ค. 2566 11:00:00 น.	48.7	5.0	91.3	287,436.7	5 ก.ค. 2566 23:30:00 น.	49.9	4.9	69.4	288,514.9
5 ก.ค. 2566 11:15:00 น.	56.8	4.9	94.2	287,460.3	5 ก.ค. 2566 23:45:00 น.	50.3	4.9	69.0	288,532.2
5 ก.ค. 2566 11:30:00 น.	48.9	5.0	96.8	287,484.5	6 ก.ค. 2566 00:00:00 น.	50.5	4.9	68.7	288,549.3
5 ก.ค. 2566 11:45:00 น.	48.9	5.0	96.6	287,508.6	6 ก.ค. 2566 00:15:00 น.	50.3	4.9	68.4	288,566.5
5 ก.ค. 2566 12:00:00 น.	49.1	5.0	95.5	287,532.5	6 ก.ค. 2566 00:30:00 น.	49.3	4.9	68.1	288,583.5
5 ก.ค. 2566 12:15:00 น.	49.6	4.9	95.6	287,556.4	6 ก.ค. 2566 00:45:00 น.	50.7	4.9	67.8	288,600.4
5 ก.ค. 2566 12:30:00 น.	48.9	5.0	95.6	287,580.3	6 ก.ค. 2566 01:00:00 น.	50.9	4.9	67.6	288,617.3
5 ก.ค. 2566 12:45:00 น.	49.0	5.0	96.2	287,604.3	6 ก.ค. 2566 01:15:00 น.	50.6	4.9	67.4	288,634.2
5 ก.ค. 2566 13:00:00 น.	49.2	5.0	96.2	287,628.4	6 ก.ค. 2566 01:30:00 น.	50.0	4.9	67.3	288,650.9
5 ก.ค. 2566 13:15:00 น.	48.9	5.0	96.3	287,652.5	6 ก.ค. 2566 01:45:00 น.	50.0	4.9	67.0	288,667.8
5 ก.ค. 2566 13:30:00 น.	49.0	5.0	96.3	287,676.6	6 ก.ค. 2566 02:00:00 น.	50.5	4.9	66.8	288,684.4
5 ก.ค. 2566 13:45:00 น.	48.9	5.0	95.3	287,700.4	6 ก.ค. 2566 02:15:00 น.	50.6	4.9	67.1	288,701.2
5 ก.ค. 2566 14:00:00 น.	49.0	5.0	94.8	287,724.1	6 ก.ค. 2566 02:30:00 น.	50.6	4.9	68.4	288,718.3
5 ก.ค. 2566 14:15:00 น									

สถานีระบบบำบัดน้ำเสียแห่งที่ 1					สถานีระบบบำบัดน้ำเสียแห่งที่ 1				
6 ก.ค. 2566 05:15:00 น.	51.2	4.9	66.1	288.903.1	6 ก.ค. 2566 17:45:00 น.	48.6	5.0	62.5	289,704.9
6 ก.ค. 2566 05:30:00 น.	51.9	4.9	66.0	288.919.6	6 ก.ค. 2566 18:00:00 น.	49.0	5.0	62.5	289,720.5
6 ก.ค. 2566 05:45:00 น.	51.8	4.9	66.1	288.936.1	6 ก.ค. 2566 18:15:00 น.	48.7	5.0	62.9	289,736.3
6 ก.ค. 2566 06:00:00 น.	51.8	4.9	66.3	288.952.7	6 ก.ค. 2566 18:30:00 น.	48.7	5.0	64.3	289,752.3
6 ก.ค. 2566 06:15:00 น.	51.2	4.9	66.4	288.969.3	6 ก.ค. 2566 18:45:00 น.	48.8	5.0	64.6	289,768.5
6 ก.ค. 2566 06:30:00 น.	52.4	4.9	65.3	288.985.6	6 ก.ค. 2566 19:00:00 น.	48.7	5.0	64.3	289,784.5
6 ก.ค. 2566 06:45:00 น.	52.0	4.9	64.7	289.001.8	6 ก.ค. 2566 19:15:00 น.	46.9	5.0	64.0	289,800.5
6 ก.ค. 2566 07:00:00 น.	52.1	4.9	64.5	289.017.9	6 ก.ค. 2566 19:30:00 น.	48.8	5.0	63.9	289,816.5
6 ก.ค. 2566 07:15:00 น.	51.8	4.9	64.2	289.034.0	6 ก.ค. 2566 19:45:00 น.	17.2	5.4	64.1	289,832.5
6 ก.ค. 2566 07:30:00 น.	51.0	4.9	63.9	289.049.9	6 ก.ค. 2566 20:00:00 น.	47.9	5.0	64.0	289,848.5
6 ก.ค. 2566 07:45:00 น.	50.6	4.9	63.8	289.065.9	6 ก.ค. 2566 20:15:00 น.	48.8	5.0	64.1	289,864.6
6 ก.ค. 2566 08:00:00 น.	50.7	4.9	64.0	289.081.9	6 ก.ค. 2566 20:30:00 น.	48.9	5.0	64.3	289,880.6
6 ก.ค. 2566 08:15:00 น.	50.8	4.9	63.9	289.097.8	6 ก.ค. 2566 20:45:00 น.	48.9	5.0	64.2	289,896.7
6 ก.ค. 2566 08:30:00 น.	50.3	4.9	63.9	289.113.8	6 ก.ค. 2566 21:00:00 น.	49.0	5.0	64.5	289,912.8
6 ก.ค. 2566 08:45:00 น.	50.3	4.9	64.1	289.129.8	6 ก.ค. 2566 21:15:00 น.	49.2	5.0	64.7	289,929.0
6 ก.ค. 2566 09:00:00 น.	49.2	5.0	63.8	289.145.8	6 ก.ค. 2566 21:30:00 น.	49.1	5.0	64.4	289,945.1
6 ก.ค. 2566 09:15:00 น.	50.2	4.9	63.7	289.161.7	6 ก.ค. 2566 21:45:00 น.	49.1	5.0	64.5	289,961.2
6 ก.ค. 2566 09:30:00 น.	50.1	4.9	63.9	289.177.7	6 ก.ค. 2566 22:00:00 น.	49.1	5.0	64.6	289,977.4
6 ก.ค. 2566 09:45:00 น.	50.2	4.9	64.1	289.193.7	6 ก.ค. 2566 22:15:00 น.	49.8	4.9	64.5	289,993.5
6 ก.ค. 2566 10:00:00 น.	49.9	4.9	64.2	289.209.8	6 ก.ค. 2566 22:30:00 น.	49.5	4.9	63.5	290,009.3
6 ก.ค. 2566 10:15:00 น.	49.8	4.9	64.9	289.226.0	6 ก.ค. 2566 22:45:00 น.	49.0	5.0	63.1	290,025.1
6 ก.ค. 2566 10:30:00 น.	49.8	4.9	66.4	289.242.6	6 ก.ค. 2566 23:00:00 น.	49.6	4.9	63.3	290,040.9
6 ก.ค. 2566 10:45:00 น.	49.7	4.9	66.3	289.259.1	6 ก.ค. 2566 23:15:00 น.	49.6	4.9	63.2	290,056.8
6 ก.ค. 2566 11:00:00 น.	49.9	4.9	66.3	289.275.7	6 ก.ค. 2566 23:30:00 น.	49.9	4.9	63.1	290,072.5
6 ก.ค. 2566 11:15:00 น.	49.7	4.9	66.1	289.292.3	6 ก.ค. 2566 23:45:00 น.	50.0	4.9	63.3	290,088.3
6 ก.ค. 2566 11:30:00 น.	49.7	4.9	66.0	289.308.7	7 ก.ค. 2566 00:00:00 น.	50.0	4.9	63.3	290,104.2
6 ก.ค. 2566 11:45:00 น.	49.6	4.9	65.6	289.325.1	7 ก.ค. 2566 00:15:00 น.	50.2	4.9	63.3	290,120.0
6 ก.ค. 2566 12:00:00 น.	49.8	4.9	65.4	289.341.5	7 ก.ค. 2566 00:30:00 น.	50.2	4.9	63.3	290,135.8
6 ก.ค. 2566 12:15:00 น.	49.6	4.9	65.5	289.357.8	7 ก.ค. 2566 00:45:00 น.	50.2	4.9	63.8	290,151.8
6 ก.ค. 2566 12:30:00 น.	49.8	4.9	65.3	289.374.2	7 ก.ค. 2566 01:00:00 น.	50.4	4.9	63.8	290,167.7
6 ก.ค. 2566 12:45:00 น.	49.7	4.9	64.0	289.390.2	7 ก.ค. 2566 01:15:00 น.	50.4	4.9	64.1	290,183.8
6 ก.ค. 2566 13:00:00 น.	49.6	4.9	63.6	289.406.1	7 ก.ค. 2566 01:30:00 น.	50.5	4.9	64.2	290,199.8
6 ก.ค. 2566 13:15:00 น.	49.5	5.0	63.7	289.422.0	7 ก.ค. 2566 01:45:00 น.	50.7	4.9	64.3	290,215.9
6 ก.ค. 2566 13:30:00 น.	49.6	4.9	64.3	289.438.1	7 ก.ค. 2566 02:00:00 น.	50.6	4.9	64.4	290,232.0
6 ก.ค. 2566 13:45:00 น.	49.5	5.0	64.4	289.454.2	7 ก.ค. 2566 02:15:00 น.	49.8	4.9	65.1	290,248.3
6 ก.ค. 2566 14:00:00 น.	49.3	5.0	64.2	289.470.2	7 ก.ค. 2566 02:30:00 น.	50.6	4.9	66.6	290,264.9
6 ก.ค. 2566 14:15:00 น.	49.2	5.0	63.9	289.486.2	7 ก.ค. 2566 02:45:00 น.	50.8	4.9	66.6	290,281.6
6 ก.ค. 2566 14:30:00 น.	49.3	5.0	63.0	289.501.9	7 ก.ค. 2566 03:00:00 น.	51.2	4.9	67.9	290,298.4
6 ก.ค. 2566 14:45:00 น.	49.0	5.0	62.7	289.517.6	7 ก.ค. 2566 03:15:00 น.	50.9	4.9	70.3	290,316.0
6 ก.ค. 2566 15:00:00 น.	48.8	5.0	62.4	289.533.1	7 ก.ค. 2566 03:30:00 น.	51.0	4.9	72.1	290,334.0
6 ก.ค. 2566 15:15:00 น.	49.1	5.0	62.4	289.548.7	7 ก.ค. 2566 03:45:00 น.	51.1	4.9	73.6	290,352.4
6 ก.ค. 2566 15:30:00 น.	49.1	5.0	62.3	289.564.3	7 ก.ค. 2566 04:00:00 น.	51.1	4.9	75.3	290,371.3
6 ก.ค. 2566 15:45:00 น.	49.0	5.0	62.3	289.579.9	7 ก.ค. 2566 04:15:00 น.	50.8	4.9	77.0	290,390.5
6 ก.ค. 2566 16:00:00 น.	49.0	5.0	62.4	289.595.5	7 ก.ค. 2566 04:30:00 น.	51.5	4.9	78.5	290,410.1
6 ก.ค. 2566 16:15:00 น.	48.9	5.0	62.6	289.611.1	7 ก.ค. 2566 04:45:00 น.	51.6	4.9	80.2	290,430.2
6 ก.ค. 2566 16:30:00 น.	48.6	5.0	62.7	289.626.8	7 ก.ค. 2566 05:00:00 น.	51.6	4.9	81.5	290,450.5
6 ก.ค. 2566 16:45:00 น.	48.9	5.0	62.6	289.642.4	7 ก.ค. 2566 05:15:00 น.	51.6	4.9	82.8	290,471.2
6 ก.ค. 2566 17:00:00 น.	48.7	5.0	62.4	289.658.1	7 ก.ค. 2566 05:30:00 น.	52.0	4.9	83.8	290,492.2
6 ก.ค. 2566 17:15:00 น.	48.6	5.0	62.4	289.673.7	7 ก.ค. 2566 05:45:00 น.	31.2	5.2	85.3	290,513.5
6 ก.ค. 2566 17:30:00 น.	48.4	5.0	62.5	289.689.3	7 ก.ค. 2566 06:00:00 น.	49.7	4.9	87.1	290,535.3

สถานีระบบบำบัดน้ำเสียแห่งที่ 1					สถานีระบบบำบัดน้ำเสียแห่งที่ 1				
7 ก.ค. 2566 06:15:00 น.	51.6	4.9	87.9	290,557.3	7 ก.ค. 2566 18:45:00 น.	48.5	5.0	98.7	291,740.8
7 ก.ค. 2566 06:30:00 น.	52.0	4.9	87.0	290,579.0	7 ก.ค. 2566 19:00:00 น.	48.8	5.0	99.0	291,765.6
7 ก.ค. 2566 06:45:00 น.	52.0	4.9	86.6	290,600.7	7 ก.ค. 2566 19:15:00 น.	49.3	4.9	99.4	291,790.4
7 ก.ค. 2566 07:00:00 น.	52.0	4.9	87.1	290,622.4	7 ก.ค. 2566 19:30:00 น.	49.5	4.9	99.6	291,815.3
7 ก.ค. 2566 07:15:00 น.	51.6	4.9	88.1	290,644.5	7 ก.ค. 2566 19:45:00 น.	49.6	4.9	99.6	291,840.3
7 ก.ค. 2566 07:30:00 น.	50.7	4.9	88.7	290,666.7	7 ก.ค. 2566 20:00:00 น.	49.1	5.0	99.8	291,865.2
7 ก.ค. 2566 07:45:00 น.	50.6	4.9	89.0	290,689.0	7 ก.ค. 2566 20:15:00 น.	49.6	4.9	99.7	291,890.1
7 ก.ค. 2566 08:00:00 น.	50.5	4.9	88.8	290,711.2	7 ก.ค. 2566 20:30:00 น.	49.6	4.9	99.9	291,915.1
7 ก.ค. 2566 08:15:00 น.	50.2	4.9	88.5	290,733.3	7 ก.ค. 2566 20:45:00 น.	49.2	5.0	99.9	291,940.1
7 ก.ค. 2566 08:30:00 น.	50.3	4.9	88.8	290,755.5	7 ก.ค. 2566 21:00:00 น.	49.7	4.9	99.9	291,965.0
7 ก.ค. 2566 08:45:00 น.	49.8	4.9	89.2	290,777.8	7 ก.ค. 2566 21:15:00 น.	50.0	4.9	100.0	291,990.1
7 ก.ค. 2566 09:00:00 น.	49.7	4.9	89.3	290,800.2	7 ก.ค. 2566 21:30:00 น.	50.0	4.9	99.9	292,015.0
7 ก.ค. 2566 09:15:00 น.	49.6	4.9	88.9	290,822.4	7 ก.ค. 2566 21:45:00 น.	50.2	4.9	99.9	292,040.0
7 ก.ค. 2566 09:30:00 น.	49.6	4.9	90.2	290,844.9	7 ก.ค. 2566 22:00:00 น.	50.6	4.9	100.1	292,065.0
7 ก.ค. 2566 09:45:00 น.	49.6	4.9	90.6	290,867.6	7 ก.ค. 2566 22:15:00 น.	50.3	4.9	100.0	292,090.0
7 ก.ค. 2566 10:00:00 น.	49.2	5.0	91.2	290,890.4	7 ก.ค. 2566 22:30:00 น.	49.9	4.9	100.4	292,115.2
7 ก.ค. 2566 10:15:00 น.	49.3	5.0	92.1	290,913.4	7 ก.ค. 2566 22:45:00 น.	28.8	5.2	100.3	292,140.2
7 ก.ค. 2566 10:30:00 น.	49.3	5.0	93.0	290,936.7	7 ก.ค. 2566 23:00:00 น.	49.8	4.9	100.3	292,165.3
7 ก.ค. 2566 10:45:00 น.	49.3	5.0	92.9	290,959.9	7 ก.ค. 2566 23:15:00 น.	50.4	4.9	100.1	292,190.3
7 ก.ค. 2566 11:00:00 น.	49.3	5.0	93.3	290,983.2	7 ก.ค. 2566 23:30:00 น.	50.2	4.9	100.0	292,215.3
7 ก.ค. 2566 11:15:00 น.	49.2	5.0	93.5	291,006.6	7 ก.ค. 2566 23:45:00 น.	50.8	4.9	100.0	292,240.3
7 ก.ค. 2566 11:30:00 น.	49.2	5.0	93.8	291,030.0	8 ก.ค. 2566 00:00:00 น.	50.9	4.9	100.0	292,265.3
7 ก.ค. 2566 11:45:00 น.	49.1	5.0	94.9	291,053.7	8 ก.ค. 2566 00:15:00 น.	51.1	4.9	99.7	292,290.3
7 ก.ค. 2566 12:00:00 น.	48.8	5.0	98.3	291,078.3	8 ก.ค. 2566 00:30:00 น.	50.9	4.9	99.8	292,315.2
7 ก.ค. 2566 12:15:00 น.	48.9	5.0	100.5	291,103.4	8 ก.ค. 2566 00:45:00 น.	51.1	4.9	99.6	292,340.1
7 ก.ค. 2566 12:30:00 น.	48.8	5.0	102.4	291,129.0	8 ก.ค. 2566 01:00:00 น.	51.3	4.9	99.5	292,365.0
7 ก.ค. 2566 12:45:00 น.	48.6	5.0	103.8	291,154.9	8 ก.ค. 2566 01:15:00 น.	51.3	4.9	99.5	292,389.8
7 ก.ค. 2566 13:00:00 น.	48.7	5.0	102.5	291,180.5	8 ก.ค. 2566 01:30:00 น.	51.7	4.9	99.5	292,414.7
7 ก.ค. 2566 13:15:00 น.	48.7	5.0	101.8	291,206.0	8 ก.ค. 2566 01:45:00 น.	51.6	4.9	99.3	292,439.6
7 ก.ค. 2566 13:30:00 น.	48.8	5.0	101.1	291,231.3	8 ก.ค. 2566 02:00:00 น.	51.8	4.9	99.3	292,464.4
7 ก.ค. 2566 13:45:00 น.	48.7	5.0	100.1	291,256.2	8 ก.ค. 2566 02:15:00 น.	49.1	5.0	99.4	292,489.3
7 ก.ค. 2566 14:00:00 น.	48.7	5.0	99.0	291,281.0	8 ก.ค. 2566 02:30:00 น.	51.2	4.9	99.1	292,514.0
7 ก.ค. 2566 14:15:00 น.	48.6	5.0	92.9	291,304.2	8 ก.ค. 2566 02:45:00 น.	51.5	4.9	99.2	292,538.7
7 ก.ค. 2566 14:30:00 น.	48.5	5.0	90.9	291,326.9	8 ก.ค. 2566 03:00:00 น.	51.6	4.9	99.0	292,563.5
7 ก.ค. 2566 14:45:00 น.	48.2	5.0	91.2	291,349.7	8 ก.ค. 2566 03:15:00 น.	51.7	4.9	99.0	292,588.3
7 ก.ค. 2566 15:00:00 น.	48.5	5.0	94.9	291,373.4	8 ก.ค. 2566 03:30:00 น.	51.6	4.9	98.9	292,613.0
7 ก.ค. 2566 15:15:00 น.	48.2	5.0	97.3	291,397.8	8 ก.ค. 2566 03:45:00 น.	52.6	4.9	98.7	292,637.6
7 ก.ค. 2566 15:30:00 น.	48.5	5.0	97.2	291,422.2	8 ก.ค. 2566 04:00:00 น.	51.9	4.9	98.7	292,662.3
7 ก.ค. 2566 15:45:00 น.	48.7	5.0	97.5	291,446.5	8 ก.ค. 2566 04:15:00 น.	52.2	4.9	98.7	292,687.0
7 ก.ค. 2566 16:00:00 น.	48.9	5.0	98.0	291,471.0	8 ก.ค. 2566 04:30:00 น.	51.7	4.9	98.6	292,711.6
7 ก.ค. 2566 16:15:00 น.	48.9	5.0							

สถานีระบบบำบัดน้ำเสียแห่งที่ 1					สถานีระบบบำบัดน้ำเสียแห่งที่ 1				
8 ก.ค. 2566 07:15:00 น.	51.2	4.9	97.6	292,982.7	8 ก.ค. 2566 19:45:00 น.	51.4	4.9	100.5	294,219.0
8 ก.ค. 2566 07:30:00 น.	52.1	4.9	97.4	293,007.1	8 ก.ค. 2566 20:00:00 น.	58.0	4.8	100.1	294,244.1
8 ก.ค. 2566 07:45:00 น.	51.7	4.9	97.4	293,031.4	8 ก.ค. 2566 20:15:00 น.	49.1	5.0	100.0	294,269.1
8 ก.ค. 2566 08:00:00 น.	50.9	4.9	96.4	293,055.5	8 ก.ค. 2566 20:30:00 น.	46.7	5.0	99.9	294,294.0
8 ก.ค. 2566 08:15:00 น.	51.5	4.9	95.7	293,079.4	8 ก.ค. 2566 20:45:00 น.	45.4	5.0	99.7	294,319.0
8 ก.ค. 2566 08:30:00 น.	50.5	4.9	95.5	293,103.3	8 ก.ค. 2566 21:00:00 น.	56.6	4.9	99.2	294,343.7
8 ก.ค. 2566 08:45:00 น.	51.3	4.9	95.7	293,127.2	8 ก.ค. 2566 21:15:00 น.	56.2	4.9	99.0	294,368.5
8 ก.ค. 2566 09:00:00 น.	50.9	4.9	96.0	293,151.2	8 ก.ค. 2566 21:30:00 น.	59.1	4.8	99.0	294,393.3
8 ก.ค. 2566 09:15:00 น.	51.2	4.9	96.2	293,175.3	8 ก.ค. 2566 21:45:00 น.	54.2	4.9	98.8	294,417.9
8 ก.ค. 2566 09:30:00 น.	50.6	4.9	96.3	293,199.3	8 ก.ค. 2566 22:00:00 น.	50.6	4.9	98.7	294,442.6
8 ก.ค. 2566 09:45:00 น.	50.3	4.9	96.4	293,223.4	8 ก.ค. 2566 22:15:00 น.	53.9	4.9	98.8	294,467.3
8 ก.ค. 2566 10:00:00 น.	51.1	4.9	96.4	293,247.5	8 ก.ค. 2566 22:30:00 น.	41.6	5.1	98.5	294,491.9
8 ก.ค. 2566 10:15:00 น.	50.5	4.9	96.6	293,271.7	8 ก.ค. 2566 22:45:00 น.	48.3	5.0	98.3	294,516.5
8 ก.ค. 2566 10:30:00 น.	50.4	4.9	96.5	293,295.8	8 ก.ค. 2566 23:00:00 น.	53.8	4.9	98.0	294,541.0
8 ก.ค. 2566 10:45:00 น.	50.0	4.9	96.2	293,319.8	8 ก.ค. 2566 23:15:00 น.	54.4	4.9	97.9	294,565.5
8 ก.ค. 2566 11:00:00 น.	50.1	4.9	96.0	293,343.9	8 ก.ค. 2566 23:30:00 น.	43.0	5.0	97.6	294,590.0
8 ก.ค. 2566 11:15:00 น.	50.4	4.9	96.2	293,367.9	8 ก.ค. 2566 23:45:00 น.	54.8	4.9	97.6	294,614.3
8 ก.ค. 2566 11:30:00 น.	50.3	4.9	95.9	293,391.9	9 ก.ค. 2566 00:00:00 น.	53.4	4.9	97.7	294,638.8
8 ก.ค. 2566 11:45:00 น.	49.9	4.9	96.0	293,415.9	9 ก.ค. 2566 00:15:00 น.	50.8	4.9	97.8	294,663.2
8 ก.ค. 2566 12:00:00 น.	49.9	4.9	96.6	293,440.0	9 ก.ค. 2566 00:30:00 น.	47.7	5.0	97.9	294,687.7
8 ก.ค. 2566 12:15:00 น.	49.9	4.9	96.9	293,464.3	9 ก.ค. 2566 00:45:00 น.	53.2	4.9	97.9	294,712.2
8 ก.ค. 2566 12:30:00 น.	49.6	4.9	96.8	293,488.5	9 ก.ค. 2566 01:00:00 น.	53.8	4.9	97.7	294,736.5
8 ก.ค. 2566 12:45:00 น.	49.6	4.9	96.4	293,512.6	9 ก.ค. 2566 01:15:00 น.	53.9	4.9	97.6	294,760.9
8 ก.ค. 2566 13:00:00 น.	49.8	4.9	96.4	293,536.7	9 ก.ค. 2566 01:30:00 น.	52.8	4.9	97.5	294,785.3
8 ก.ค. 2566 13:15:00 น.	49.4	5.0	96.3	293,560.8	9 ก.ค. 2566 01:45:00 น.	53.3	4.9	97.4	294,809.7
8 ก.ค. 2566 13:30:00 น.	49.4	5.0	97.5	293,585.2	9 ก.ค. 2566 02:00:00 น.	46.7	5.0	97.0	294,833.9
8 ก.ค. 2566 13:45:00 น.	49.3	5.0	97.9	293,609.6	9 ก.ค. 2566 02:15:00 น.	52.7	4.9	94.6	294,857.6
8 ก.ค. 2566 14:00:00 น.	48.9	5.0	98.7	293,634.3	9 ก.ค. 2566 02:30:00 น.	56.5	4.9	92.2	294,880.6
8 ก.ค. 2566 14:15:00 น.	45.5	5.0	98.9	293,659.0	9 ก.ค. 2566 02:45:00 น.	53.6	4.9	89.9	294,903.1
8 ก.ค. 2566 14:30:00 น.	48.4	5.0	98.8	293,683.7	9 ก.ค. 2566 03:00:00 น.	50.1	4.9	87.8	294,925.0
8 ก.ค. 2566 14:45:00 น.	48.0	5.0	98.9	293,708.4	9 ก.ค. 2566 03:15:00 น.	47.6	5.0	85.5	294,946.4
8 ก.ค. 2566 15:00:00 น.	48.2	5.0	98.8	293,733.1	9 ก.ค. 2566 03:30:00 น.	50.3	4.9	83.3	294,967.2
8 ก.ค. 2566 15:15:00 น.	49.1	5.0	98.8	293,757.8	9 ก.ค. 2566 03:45:00 น.	41.5	5.0	81.3	294,987.6
8 ก.ค. 2566 15:30:00 น.	49.0	5.0	98.7	293,782.5	9 ก.ค. 2566 04:00:00 น.	55.5	4.9	81.2	295,007.9
8 ก.ค. 2566 15:45:00 น.	49.8	4.9	98.8	293,807.2	9 ก.ค. 2566 04:15:00 น.	54.0	4.9	80.5	295,028.0
8 ก.ค. 2566 16:00:00 น.	53.3	4.9	98.5	293,831.8	9 ก.ค. 2566 04:30:00 น.	56.5	4.9	79.2	295,047.8
8 ก.ค. 2566 16:15:00 น.	48.8	5.0	101.5	293,857.2	9 ก.ค. 2566 04:45:00 น.	54.2	4.9	77.8	295,067.2
8 ก.ค. 2566 16:30:00 น.	47.3	5.0	105.1	293,883.4	9 ก.ค. 2566 05:00:00 น.	53.8	4.9	76.6	295,086.4
8 ก.ค. 2566 16:45:00 น.	53.3	4.9	106.4	293,910.1	9 ก.ค. 2566 05:15:00 น.	51.4	4.9	75.1	295,105.2
8 ก.ค. 2566 17:00:00 น.	51.2	4.9	106.0	293,936.5	9 ก.ค. 2566 05:30:00 น.	53.3	4.9	73.8	295,123.6
8 ก.ค. 2566 17:15:00 น.	53.5	4.9	105.6	293,962.9	9 ก.ค. 2566 05:45:00 น.	56.8	4.8	72.7	295,141.8
8 ก.ค. 2566 17:30:00 น.	46.4	5.0	104.9	293,989.2	9 ก.ค. 2566 06:00:00 น.	47.1	5.0	71.4	295,159.6
8 ก.ค. 2566 17:45:00 น.	49.6	4.9	103.9	294,015.1	9 ก.ค. 2566 06:15:00 น.	54.2	4.9	70.5	295,177.3
8 ก.ค. 2566 18:00:00 น.	52.5	4.9	103.2	294,040.9	9 ก.ค. 2566 06:30:00 น.	53.6	4.9	69.6	295,194.7
8 ก.ค. 2566 18:15:00 น.	50.7	4.9	102.8	294,066.6	9 ก.ค. 2566 06:45:00 น.	63.1	4.8	68.8	295,211.8
8 ก.ค. 2566 18:30:00 น.	48.0	5.0	102.7	294,092.3	9 ก.ค. 2566 07:00:00 น.	60.7	4.8	68.2	295,228.9
8 ก.ค. 2566 18:45:00 น.	52.4	4.9	102.1	294,117.8	9 ก.ค. 2566 07:15:00 น.	55.3	4.9	67.5	295,245.8
8 ก.ค. 2566 19:00:00 น.	46.1	5.0	101.9	294,143.3	9 ก.ค. 2566 07:30:00 น.	55.2	4.9	66.8	295,262.5
8 ก.ค. 2566 19:15:00 น.	60.7	4.8	101.4	294,168.6	9 ก.ค. 2566 07:45:00 น.	54.6	4.9	65.8	295,278.9
8 ก.ค. 2566 19:30:00 น.	39.7	5.1	101.1	294,193.9	9 ก.ค. 2566 08:00:00 น.	53.5	4.9	65.5	295,295.3

สถานีระบบบำบัดน้ำเสียแห่งที่ 1					สถานีระบบบำบัดน้ำเสียแห่งที่ 1				
9 ก.ค. 2566 08:15:00 น.	51.2	4.9	65.0	295,311.6	9 ก.ค. 2566 20:45:00 น.	50.6	4.9	56.2	296,042.9
9 ก.ค. 2566 08:30:00 น.	60.6	4.8	64.4	295,327.7	9 ก.ค. 2566 21:00:00 น.	50.8	4.9	56.3	296,057.0
9 ก.ค. 2566 08:45:00 น.	57.3	4.8	64.0	295,343.7	9 ก.ค. 2566 21:15:00 น.	51.2	4.9	56.3	296,071.0
9 ก.ค. 2566 09:00:00 น.	60.2	4.8	63.3	295,359.5	9 ก.ค. 2566 21:30:00 น.	51.4	4.9	56.3	296,085.1
9 ก.ค. 2566 09:15:00 น.	51.4	4.9	62.7	295,375.1	9 ก.ค. 2566 21:45:00 น.	51.8	4.9	56.1	296,099.2
9 ก.ค. 2566 09:30:00 น.	51.6	4.9	62.1	295,390.7	9 ก.ค. 2566 22:00:00 น.	51.4	4.9	56.2	296,113.2
9 ก.ค. 2566 09:45:00 น.	53.2	4.9	61.9	295,406.2	9 ก.ค. 2566 22:15:00 น.	51.6	4.9	56.3	296,127.3
9 ก.ค. 2566 10:00:00 น.	53.1	4.9	61.5	295,421.5	9 ก.ค. 2566 22:30:00 น.	52.6	4.9	56.3	296,141.3
9 ก.ค. 2566 10:15:00 น.	53.1	4.9	61.2	295,436.8	9 ก.ค. 2566 22:45:00 น.	52.3	4.9	56.4	296,155.4
9 ก.ค. 2566 10:30:00 น.	52.7	4.9	60.7	295,452.0	9 ก.ค. 2566 23:00:00 น.	51.9	4.9	57.3	296,169.8
9 ก.ค. 2566 10:45:00 น.	49.1	5.0	60.2	295,467.1	9 ก.ค. 2566 23:15:00 น.	52.6	4.9	57.4	296,184.1
9 ก.ค. 2566 11:00:00 น.	52.2	4.9	60.1	295,482.1	9 ก.ค. 2566 23:30:00 น.	52.8	4.9	57.4	296,198.4
9 ก.ค. 2566 11:15:00 น.	52.0	4.9	60.2	295,497.1	9 ก.ค. 2566 23:45:00 น.	52.9	4.9	57.5	296,212.8
9 ก.ค. 2566 11:30:00 น.	51.8	4.9	60.0	295,512.1	10 ก.ค. 2566 00:00:00 น.	53.3	4.9	57.4	296,227.2
9 ก.ค. 2566 11:45:00 น.	53.2	4.9	59.4	295,527.0	10 ก.ค. 2566 00:15:00 น.	53.0	4.9	57.2	296,241.5
9 ก.ค. 2566 12:00:00 น.	51.8	4.9	59.1	295,541.8	10 ก.ค. 2566 00:30:00 น.	53.5	4.9	57.2	296,255.8
9 ก.ค. 2566 12:15:00 น.	51.4	4.9	59.2	295,556.6	10 ก.ค. 2566 00:45:00 น.	53.4	4.9	57.4	296,270.1
9 ก.ค. 2566 12:30:00 น.	51.5	4.9	59.0	295,571.3	10 ก.ค. 2566 01:00:00 น.	53.7	4.9	57.3	296,284.4
9 ก.ค. 2566 12:45:00 น.	55.2	4.9	58.9	295,586.0	10 ก.ค. 2566 01:15:00 น.	53.2	4.9	57.3	296,298.8
9 ก.ค. 2566 13:00:00 น.	51.5	4.9	58.4	295,600.6	10 ก.ค. 2566 01:30:00 น.	53.1	4.9	57.2	296,313.0
9 ก.ค. 2566 13:15:00 น.	53.2	4.9	58.0	295,615.1	10 ก.ค. 2566 01:45:00 น.	53.5	4.9	57.3	296,327.3
9 ก.ค. 2566 13:30:00 น.	51.4	4.9	59.0	295,629.9	10 ก.ค. 2566 02:00:00 น.	53.7	4.9	57.5	296,341.7
9 ก.ค. 2566 13:45:00 น.	51.0	4.9	58.7	295,644.5	10 ก.ค. 2566 02:15:00 น.	53.8	4.9	59.1	296,356.5
9 ก.ค. 2566 14:00:00 น.	50.9	4.9	58.2	295,659.1	10 ก.ค. 2566 02:30:00 น.	28.2	5.2	61.7	296,371.9
9 ก.ค. 2566 14:15:00 น.	53.3	4.9	57.7	295,673.5	10 ก.ค. 2566 02:45:00 น.	49.7	4.9	63.8	296,387.9
9 ก.ค. 2566 14:30:00 น.	51.0	4.9	57.7	295,688.0	10 ก.ค. 2566 03:00:00 น.	51.6	4.9	65.9	296,404.4
9 ก.ค. 2566 14:45:00 น.	50.2	4.9	57.5	295,702.3	10 ก.ค. 2566 03:15:00 น.	53.6	4.9	68.0	296,421.3
9 ก.ค. 2566 15:00:00 น.	50.6	4.9	57.8	295,716.8	10 ก.ค. 2566 03:30:00 น.	53.4	4.9	69.5	296,438.8
9 ก.ค. 2566 15:15:00 น.	49.8	4.9	57.8	295,731.2	10 ก.ค. 2566 03:45:00 น.	53.6	4.9	71.1	296,456.5
9 ก.ค. 2566 15:30:00 น.	50.5	4.9	57.7	295,745.6	10 ก.ค. 2566 04:00:00 น.	53.9	4.9	72.8	296,474.7
9 ก.ค. 2566 15:45:00 น.	50.1	4.9	57.4	295,760.0	10 ก.ค. 2566 04:15:00 น.	54.2	4.9	74.3	296,493.3
9 ก.ค. 2566 16:00:00 น.	50.2	4.9	57.1	295,774.3	10 ก.ค. 2566 04:30:00 น.	54.2	4.9	75.7	296,512.2
9 ก.ค. 2566 16:15:00 น.	50.2	4.9	56.9	295,788.5	10 ก.ค. 2566 04:45:00 น.	54.1	4.9	77.3	296,531.6
9 ก.ค. 2566 16:30:00 น.	50.4	4.9	56.8	295,802.7	10 ก.ค. 2566 05:00:00 น.	54.5	4.9	78.8	296,551.2
9 ก.ค. 2566 16:45:00 น.	50.5	4.9	56.9	295,816.9	10 ก.ค. 2566 05:15:00 น.	54.6	4.9	80.1	296,571.3
9 ก.ค. 2566 17:00:00 น.	50.0	4.9	56.7	295,831.1	10 ก.ค. 2566 05:30:00 น.	54.8	4.9	81.2	296,591.6
9 ก.ค. 2566 17:15:00 น.	52.5	4.9	56.6	295,845.2	10 ก.ค. 2566 05:45:00 น.	55.3	4.9	82.0	296,612.0
9 ก.ค. 2566 17:30:00 น.	50.2	4.9	56.6	295,859.4	10 ก.ค. 2566 06:00:00 น.	55.1	4.9	83.0	296,632.8
9 ก.ค. 2566 17:45:00 น.	50.0	4.9	56.5	295,873.5	10 ก.ค. 2566 06:15:00 น.	55.1	4.9	83.9	296,653.8
9 ก.ค. 2566 18:00:00 น.	50.2	4.9	56.7	295,887.7	10 ก.ค. 2566 06:30:00 น.	55.2	4.9	84.8	296,675.0
9 ก.ค. 2566 18:									

สถานีระบบบำบัดน้ำเสียแห่งที่ 1

10 ก.ค. 2566 09:15:00 น.	51.2	4.9	91.5	296,918.3
10 ก.ค. 2566 09:30:00 น.	51.2	4.9	91.6	296,941.2
10 ก.ค. 2566 09:45:00 น.	51.3	4.9	91.8	296,964.2
10 ก.ค. 2566 10:00:00 น.	51.0	4.9	92.0	296,987.2
10 ก.ค. 2566 10:15:00 น.	50.9	4.9	92.7	297,010.3
10 ก.ค. 2566 10:30:00 น.	51.0	4.9	93.2	297,033.7
10 ก.ค. 2566 10:45:00 น.	50.8	4.9	93.9	297,057.2
10 ก.ค. 2566 11:00:00 น.	41.5	5.1	94.4	297,080.8
10 ก.ค. 2566 11:15:00 น.	49.8	4.9	94.9	297,104.5
10 ก.ค. 2566 11:30:00 น.	50.5	4.9	95.1	297,128.3
10 ก.ค. 2566 11:45:00 น.	50.2	4.9	95.2	297,152.1
10 ก.ค. 2566 12:00:00 น.	50.1	4.9	95.5	297,176.0
10 ก.ค. 2566 12:15:00 น.	50.0	4.9	97.0	297,200.2
10 ก.ค. 2566 12:30:00 น.	49.2	5.0	100.5	297,225.3
10 ก.ค. 2566 12:45:00 น.	49.7	4.9	102.5	297,250.9
10 ก.ค. 2566 13:00:00 น.	49.6	4.9	104.2	297,277.0
10 ก.ค. 2566 13:15:00 น.	49.3	5.0	104.8	297,303.3
10 ก.ค. 2566 13:30:00 น.	49.7	4.9	103.2	297,329.1
10 ก.ค. 2566 13:45:00 น.	49.1	5.0	102.7	297,354.8
10 ก.ค. 2566 14:00:00 น.	48.7	5.0	102.5	297,380.3
10 ก.ค. 2566 14:15:00 น.	49.0	5.0	102.5	297,406.0
10 ก.ค. 2566 14:30:00 น.	49.3	5.0	102.2	297,431.5
10 ก.ค. 2566 14:45:00 น.	49.0	5.0	102.2	297,457.0
10 ก.ค. 2566 15:00:00 น.	48.6	5.0	101.7	297,482.5
10 ก.ค. 2566 15:15:00 น.	48.5	5.0	100.1	297,507.5
10 ก.ค. 2566 15:30:00 น.	48.0	5.0	94.9	297,531.2
10 ก.ค. 2566 15:45:00 น.	48.8	5.0	92.9	297,554.5
10 ก.ค. 2566 16:00:00 น.	47.9	5.0	92.5	297,577.6
10 ก.ค. 2566 16:15:00 น.	47.7	5.0	93.0	297,600.8
10 ก.ค. 2566 16:30:00 น.	49.2	5.0	93.2	297,624.2
10 ก.ค. 2566 16:45:00 น.	48.3	5.0	93.1	297,647.4
10 ก.ค. 2566 17:00:00 น.	48.0	5.0	92.6	297,670.6
10 ก.ค. 2566 17:15:00 น.	47.9	5.0	92.8	297,693.7
10 ก.ค. 2566 17:30:00 น.	48.0	5.0	93.2	297,717.0
10 ก.ค. 2566 17:45:00 น.	47.7	5.0	93.7	297,740.4
10 ก.ค. 2566 18:00:00 น.	47.8	5.0	93.6	297,763.8
10 ก.ค. 2566 18:15:00 น.	48.4	5.0	93.7	297,787.3
10 ก.ค. 2566 18:30:00 น.	47.8	5.0	93.8	297,810.7
10 ก.ค. 2566 18:45:00 น.	47.7	5.0	93.5	297,834.1
10 ก.ค. 2566 19:00:00 น.	48.2	5.0	91.5	297,856.9
10 ก.ค. 2566 19:15:00 น.	5.2	5.7	89.9	297,879.4
10 ก.ค. 2566 19:30:00 น.	41.7	5.1	88.3	297,901.5
10 ก.ค. 2566 19:45:00 น.	47.3	5.0	87.1	297,923.3
10 ก.ค. 2566 20:00:00 น.	47.4	5.0	85.6	297,944.7
10 ก.ค. 2566 20:15:00 น.	48.0	5.0	84.4	297,965.8
10 ก.ค. 2566 20:30:00 น.	47.3	5.0	83.5	297,986.7
10 ก.ค. 2566 20:45:00 น.	47.5	5.0	82.2	298,007.2
10 ก.ค. 2566 21:00:00 น.	46.3	5.0		298,027.4
10 ก.ค. 2566 21:15:00 น.	47.9	5.0	79.8	298,047.3
10 ก.ค. 2566 21:30:00 น.	48.1	5.0	78.8	298,067.1

สถานีระบบบำบัดน้ำเสียแห่งที่ 1

10 ก.ค. 2566 21:45:00 น.	48.2	5.0	78.7	298,086.8
10 ก.ค. 2566 22:00:00 น.	48.6	5.0	78.6	298,106.4
10 ก.ค. 2566 22:15:00 น.	48.0	5.0	78.4	298,126.0
10 ก.ค. 2566 22:30:00 น.	48.3	5.0	78.5	298,145.6
10 ก.ค. 2566 22:45:00 น.	49.0	5.0	78.5	298,165.3
10 ก.ค. 2566 23:00:00 น.	48.9	5.0	78.4	298,184.8
10 ก.ค. 2566 23:15:00 น.	49.0	5.0	77.8	298,204.3
10 ก.ค. 2566 23:30:00 น.	48.6	5.0	77.6	298,223.7
10 ก.ค. 2566 23:45:00 น.	46.0	5.0	77.1	298,243.0
11 ก.ค. 2566 00:00:00 น.	43.6	5.0	76.6	298,262.1
11 ก.ค. 2566 00:15:00 น.	47.6	5.0	76.1	298,281.2
11 ก.ค. 2566 00:30:00 น.	49.1	5.0	75.5	298,300.0
11 ก.ค. 2566 00:45:00 น.	49.5	4.9	74.9	298,318.8
11 ก.ค. 2566 01:00:00 น.	49.8	4.9	74.3	298,337.3
11 ก.ค. 2566 01:15:00 น.	50.4	4.9	74.0	298,355.9
11 ก.ค. 2566 01:30:00 น.	50.5	4.9	74.0	298,374.3
11 ก.ค. 2566 01:45:00 น.	50.2	4.9	73.5	298,392.7
11 ก.ค. 2566 02:00:00 น.	49.8	4.9	73.1	298,410.9
11 ก.ค. 2566 02:15:00 น.	50.5	4.9	72.1	298,428.9
11 ก.ค. 2566 02:30:00 น.	51.1	4.9	71.1	298,446.7
11 ก.ค. 2566 02:45:00 น.	50.6	4.9	70.7	298,464.4
11 ก.ค. 2566 03:00:00 น.	50.8	4.9	70.2	298,482.0
11 ก.ค. 2566 03:15:00 น.	51.6	4.9	69.9	298,499.4
11 ก.ค. 2566 03:30:00 น.	50.7	4.9	69.4	298,516.8
11 ก.ค. 2566 03:45:00 น.	51.0	4.9	69.5	298,534.2
11 ก.ค. 2566 04:00:00 น.	51.2	4.9	69.2	298,551.5
11 ก.ค. 2566 04:15:00 น.	51.3	4.9	69.1	298,568.8
11 ก.ค. 2566 04:30:00 น.	51.9	4.9	68.8	298,585.9
11 ก.ค. 2566 04:45:00 น.	51.6	4.9	68.5	298,603.1
11 ก.ค. 2566 05:00:00 น.	51.3	4.9	68.4	298,620.2
11 ก.ค. 2566 05:15:00 น.	52.0	4.9	68.0	298,637.2
11 ก.ค. 2566 05:30:00 น.	52.9	4.9	68.0	298,654.1
11 ก.ค. 2566 05:45:00 น.	52.0	4.9	67.7	298,671.1
11 ก.ค. 2566 06:00:00 น.	51.6	4.9	67.6	298,688.0
11 ก.ค. 2566 06:15:00 น.	52.0	4.9	67.4	298,704.8
11 ก.ค. 2566 06:30:00 น.	53.0	4.9	67.0	298,721.6
11 ก.ค. 2566 06:45:00 น.	52.8	4.9	66.8	298,738.3
11 ก.ค. 2566 07:00:00 น.	52.0	4.9	66.9	298,755.0
11 ก.ค. 2566 07:15:00 น.	52.1	4.9	66.9	298,771.7
11 ก.ค. 2566 07:30:00 น.	51.3	4.9	66.7	298,788.4
11 ก.ค. 2566 07:45:00 น.	51.0	4.9	66.9	298,805.2
11 ก.ค. 2566 08:00:00 น.	50.7	4.9	66.7	298,821.8
11 ก.ค. 2566 08:15:00 น.	49.9	4.9	66.4	298,838.4
11 ก.ค. 2566 08:30:00 น.	49.8	4.9	66.1	298,854.9
11 ก.ค. 2566 08:45:00 น.	49.7	4.9	65.9	298,871.4
11 ก.ค. 2566 09:00:00 น.	49.5	4.9	66.0	298,887.9
11 ก.ค. 2566 09:15:00 น.	49.7	4.9	66.6	298,904.6
11 ก.ค. 2566 09:30:00 น.	49.6	4.9	66.8	298,921.3
11 ก.ค. 2566 09:45:00 น.	49.4	4.9	66.8	298,937.9
11 ก.ค. 2566 10:00:00 น.	49.3	5.0	67.0	298,954.7

สถานีระบบบำบัดน้ำเสียแห่งที่ 1

11 ก.ค. 2566 10:15:00 น.	49.4	4.9	66.6	298,971.4
11 ก.ค. 2566 10:30:00 น.	49.4	4.9	66.1	298,987.9
11 ก.ค. 2566 10:45:00 น.	49.3	5.0	65.8	299,004.3
11 ก.ค. 2566 11:00:00 น.	48.8	5.0	65.6	299,020.8
11 ก.ค. 2566 11:15:00 น.	49.2	5.0	65.3	299,037.1
11 ก.ค. 2566 11:30:00 น.	49.3	5.0	65.1	299,053.3
11 ก.ค. 2566 11:45:00 น.	49.3	4.9	64.8	299,069.5
11 ก.ค. 2566 12:00:00 น.	49.1	5.0	64.6	299,085.7
11 ก.ค. 2566 12:15:00 น.	49.2	5.0	64.3	299,101.7
11 ก.ค. 2566 12:30:00 น.	49.4	4.9	64.4	299,117.8
11 ก.ค. 2566 12:45:00 น.	49.3	5.0	64.1	299,133.8
11 ก.ค. 2566 13:00:00 น.	49.5	4.9	64.3	299,149.9
11 ก.ค. 2566 13:15:00 น.	49.0	5.0	64.1	299,166.0
11 ก.ค. 2566 13:30:00 น.	49.0	5.0	64.5	299,182.1
11 ก.ค. 2566 13:45:00 น.	49.3	5.0	64.4	299,198.2
11 ก.ค. 2566 14:00:00 น.	49.3	5.0	64.2	299,214.3
11 ก.ค. 2566 14:15:00 น.	49.5	5.0	63.9	299,230.2
11 ก.ค. 2566 14:30:00 น.	49.2	5.0	64.0	299,246.2
11 ก.ค. 2566 14:45:00 น.	49.4	4.9	64.2	299,262.3
11 ก.ค. 2566 15:00:00 น.	49.2	5.0	63.9	299,278.2
11 ก.ค. 2566 15:15:00 น.	49.3	4.9	63.4	299,294.0
11 ก.ค. 2566 15:30:00 น.	49.2	5.0	63.4	299,309.9
11 ก.ค. 2566 15:45:00 น.	49.7	4.9	63.2	299,325.7
11 ก.ค. 2566 16:00:00 น.	49.6	4.9	63.5	299,341.5
11 ก.ค. 2566 16:15:00 น.	50.1	4.9	63.4	299,357.3
11 ก.ค. 2566 16:30:00 น.	49.5	4.9	63.3	299,373.2
11 ก.ค. 2566 16:45:00 น.	49.8	4.9	63.2	299,389.0
11 ก.ค. 2566 17:00:00 น.	49.3	5.0	63.5	299,404.9
11 ก.ค. 2566 17:15:00 น.	49.4	5.0	63.2	299,420.7
11 ก.ค. 2566 17:30:00 น.	49.8	4.9	63.0	299,436.5
11 ก.ค. 2566 17:45:00 น.	49.8	4.9	63.0	299,452.2
11 ก.ค. 2566 18:00:00 น.	50.4	4.9	62.8	299,467.9
11 ก.ค. 2566 18:15:00 น.	49.8	4.9	62.8	299,483.6
11 ก.ค. 2566 18:30:00 น.	49.9	4.9	62.6	299,499.3
11 ก.ค. 2566 18:45:00 น.	49.8	4.9	62.8	299,515.0
11 ก.ค. 2566 19:00:00 น.	50.0	4.9	62.7	299,530.7
11 ก.ค. 2566 19:15:00 น.	48.8	5.0		299,546.3
11 ก.ค. 2566 19:30:00 น.	49.0	5.0	62.5	299,561.9
11 ก.ค. 2566 19:45:00 น.	18.6	5.4	62.4	299,577.5
11 ก.ค. 2566 20:00:00 น.	27.4	5.2	62.3	299,593.1
11 ก.ค. 2566 20:15:00 น.	47.1	5.0	61.9	299,608.6
11 ก.ค. 2566 20:30:00 น.	50.4	4.9	61.4	299,624.0
11 ก.ค. 2566 20:45:00 น.	50.3	4.9	61.3	299,639.3
11 ก.ค. 2566 21:00:00 น.	50.5	4.9	61.4	299,654.6
11 ก.ค. 2566 21:15:00 น.	50.5	4.9	61.9	299,670.1
11 ก.ค. 2566 21:30:00 น.	50.5	4.9	62.1	299,685.6
11 ก.ค. 2566 21:45:00 น.	51.0	4.9	62.0	299,701.1
11 ก.ค. 2566 22:00:00 น.	51.0	4.9	62.3	299,716.7
11 ก.ค. 2566 22:15:00 น.	51.5	4.9	61.6	299,732.1
11 ก.ค. 2566 22:30:00 น.	52.0	4.9	60.6	299,747.2

สถานีระบบบำบัดน้ำเสียแห่งที่ 1

11 ก.ค. 2566 22:45:00 น.	51.3	4.9	59.4	299,762.1
11 ก.ค. 2566 23:00:00 น.	52.2	4.9	58.4	299,776.7
11 ก.ค. 2566 23:15:00 น.	51.8	4.9	57.2	299,791.0
11 ก.ค. 2566 23:30:00 น.	51.5	4.9	56.0	299,805.0
11 ก.ค. 2566 23:45:00 น.	49.1	5.0	55.1	299,818.8
12 ก.ค. 2566 00:00:00 น.	52.8	4.9	54.8	299,832.4
12 ก.ค. 2566 00:15:00 น.	51.5	4.9	54.1	299,846.0
12 ก.ค. 2566 00:30:00 น.	52.7	4.9	53.5	299,859.3
12 ก.ค. 2566 00:45:00 น.	52.3	4.9	52.8	299,872.6
12 ก.ค. 2566 01:00:00 น.	52.1	4.9	52.2	299,885.6
12 ก.ค. 2566 01:15:00 น.	52.2	4.9	51.4	299,898.4
12 ก.ค. 2566 01:30:00 น.	52.0	4.9	50.6	299,911.1
12 ก.ค. 2566 01:45:00 น.	51.8	4.9	49.8	299,923.5
12 ก.ค. 2566 02:00:00 น.	51.9	4.9	48.9	299,935.8
12 ก.ค. 2566 02:15:00 น.	52.5	4.9	48.3	299,947.8
12 ก.ค. 2566 02:30:00 น.	52.3	4.9	47.1	299,959.8
12 ก.ค. 2566 02:45:00 น.	51.9	4.9	47.1	299,971.6
12 ก.ค. 2566 03:00:00 น.	52.2	4.9	46.4	299,983.2
12 ก.ค. 2566 03:15:00 น.	53.5	4.9	46.1	299,994.7
12 ก.ค. 2566 03:30:00 น.	52.4	4.9	45.5	300,006.1
12 ก.ค. 2566 03:45:00 น.	52.7	4.9	45.0	300,017.3
12 ก.ค. 2566 04:00:00 น.	54.6	4.9	44.6	300,028.4
12 ก.ค. 2566 04:15:00 น.	54.6	4.9	44.2	300,039.5

สถานีระบบบำบัดน้ำเสียแห่งที่ 1					สถานีระบบบำบัดน้ำเสียแห่งที่ 1				
12 ก.ค. 2566 11:15:00 น.	51.2	4.9	40.3	300,327.1	12 ก.ค. 2566 23:45:00 น.	52.2	4.9	40.0	300,801.3
12 ก.ค. 2566 11:30:00 น.	51.8	4.9	40.1	300,337.2	13 ก.ค. 2566 00:00:00 น.	52.7	4.9	40.4	300,811.4
12 ก.ค. 2566 11:45:00 น.	51.8	4.9	39.8	300,347.1	13 ก.ค. 2566 00:15:00 น.	51.8	4.9	40.8	300,821.6
12 ก.ค. 2566 12:00:00 น.	44.2	5.0	39.6	300,357.0	13 ก.ค. 2566 00:30:00 น.	52.0	4.9	41.2	300,831.9
12 ก.ค. 2566 12:15:00 น.	50.6	4.9	39.4	300,366.8	13 ก.ค. 2566 00:45:00 น.	53.0	4.9	41.4	300,842.3
12 ก.ค. 2566 12:30:00 น.	52.4	4.9	39.2	300,376.7	13 ก.ค. 2566 01:00:00 น.	53.4	4.9	41.7	300,852.7
12 ก.ค. 2566 12:45:00 น.	51.6	4.9	39.0	300,386.4	13 ก.ค. 2566 01:15:00 น.	53.4	4.9	41.9	300,863.2
12 ก.ค. 2566 13:00:00 น.	50.8	4.9	38.9	300,396.1	13 ก.ค. 2566 01:30:00 น.	53.1	4.9	42.2	300,873.8
12 ก.ค. 2566 13:15:00 น.	53.1	4.9	38.8	300,405.8	13 ก.ค. 2566 01:45:00 น.	53.2	4.9	42.4	300,884.3
12 ก.ค. 2566 13:30:00 น.	54.0	4.9	38.9	300,415.5	13 ก.ค. 2566 02:00:00 น.	53.3	4.9	43.5	300,895.2
12 ก.ค. 2566 13:45:00 น.	52.4	4.9	38.5	300,425.2	13 ก.ค. 2566 02:15:00 น.	53.5	4.9	44.9	300,906.4
12 ก.ค. 2566 14:00:00 น.	52.1	4.9	38.4	300,434.8	13 ก.ค. 2566 02:30:00 น.	53.5	4.9	45.6	300,917.9
12 ก.ค. 2566 14:15:00 น.	51.6	4.9	38.3	300,444.4	13 ก.ค. 2566 02:45:00 น.	53.2	4.9	46.5	300,929.5
12 ก.ค. 2566 14:30:00 น.	51.5	4.9	38.0	300,453.9	13 ก.ค. 2566 03:00:00 น.	53.1	4.9	47.0	300,941.2
12 ก.ค. 2566 14:45:00 น.	51.4	4.9	37.6	300,463.3	13 ก.ค. 2566 03:15:00 น.	53.1	4.9	47.7	300,953.1
12 ก.ค. 2566 15:00:00 น.	51.8	4.9	37.6	300,472.7	19 ก.ค. 2566 10:45:00 น.	54.0	4.9	23.9	305,528.9
12 ก.ค. 2566 15:15:00 น.	48.9	5.0	37.4	300,482.0	19 ก.ค. 2566 11:00:00 น.	46.0	5.0	24.4	305,535.0
12 ก.ค. 2566 15:30:00 น.	51.5	4.9	37.3	300,491.4	19 ก.ค. 2566 11:15:00 น.	48.1	5.0	25.1	305,541.3
12 ก.ค. 2566 15:45:00 น.	50.7	4.9	37.1	300,500.7	19 ก.ค. 2566 11:30:00 น.	48.2	5.0	25.6	305,547.7
12 ก.ค. 2566 16:00:00 น.	53.2	4.9	37.2	300,510.0	19 ก.ค. 2566 11:45:00 น.	48.4	5.0	26.0	305,554.2
12 ก.ค. 2566 16:15:00 น.	56.6	4.9	37.0	300,519.2	19 ก.ค. 2566 12:00:00 น.	48.6	5.0	26.9	305,560.9
12 ก.ค. 2566 16:30:00 น.	53.0	4.9	36.8	300,528.4	19 ก.ค. 2566 12:15:00 น.	48.9	5.0	27.5	305,567.8
12 ก.ค. 2566 16:45:00 น.	51.8	4.9	36.5	300,537.5	19 ก.ค. 2566 12:30:00 น.	48.7	5.0	28.8	305,575.0
12 ก.ค. 2566 17:00:00 น.	51.9	4.9	36.3	300,546.6	19 ก.ค. 2566 12:45:00 น.	48.3	5.0	32.2	305,583.0
12 ก.ค. 2566 17:15:00 น.	52.0	4.9	36.4	300,555.7	19 ก.ค. 2566 13:00:00 น.	48.2	5.0	33.3	305,591.3
12 ก.ค. 2566 17:30:00 น.	52.9	4.9	37.2	300,565.0	19 ก.ค. 2566 13:15:00 น.	48.5	5.0	34.2	305,599.9
12 ก.ค. 2566 17:45:00 น.	48.9	5.0	37.3	300,574.3	19 ก.ค. 2566 13:30:00 น.	48.3	5.0	35.1	305,608.7
12 ก.ค. 2566 18:00:00 น.	49.5	4.9	37.3	300,583.7	19 ก.ค. 2566 13:45:00 น.	48.7	5.0	35.8	305,617.7
12 ก.ค. 2566 18:15:00 น.	52.3	4.9	37.2	300,593.0	19 ก.ค. 2566 14:00:00 น.	48.7	5.0	36.4	305,626.8
12 ก.ค. 2566 18:30:00 น.	52.6	4.9	37.4	300,602.3	19 ก.ค. 2566 14:15:00 น.	48.7	5.0	36.6	305,635.9
12 ก.ค. 2566 18:45:00 น.	52.4	4.9	37.4	300,611.7	19 ก.ค. 2566 14:30:00 น.	48.8	5.0	37.1	305,645.2
12 ก.ค. 2566 19:00:00 น.	52.0	4.9	37.4	300,621.1	19 ก.ค. 2566 14:45:00 น.	48.8	5.0	37.4	305,654.5
12 ก.ค. 2566 19:15:00 น.	51.8	4.9		300,630.4	19 ก.ค. 2566 15:00:00 น.	48.8	5.0	38.2	305,664.1
12 ก.ค. 2566 19:30:00 น.	45.1	5.0	37.3	300,639.8	19 ก.ค. 2566 15:15:00 น.	48.8	5.0	39.0	305,673.8
12 ก.ค. 2566 19:45:00 น.	47.1	5.0	37.3	300,649.1	19 ก.ค. 2566 15:30:00 น.	48.9	5.0	39.5	305,683.7
12 ก.ค. 2566 20:00:00 น.	52.9	4.9	37.5	300,658.4	19 ก.ค. 2566 15:45:00 น.	48.9	5.0	40.5	305,693.8
12 ก.ค. 2566 20:15:00 น.	52.2	4.9	37.4	300,667.8	19 ก.ค. 2566 16:00:00 น.	49.1	5.0	41.1	305,704.1
12 ก.ค. 2566 20:30:00 น.	51.8	4.9	37.4	300,677.2	19 ก.ค. 2566 16:15:00 น.	49.0	5.0	41.8	305,714.5
12 ก.ค. 2566 20:45:00 น.	52.4	4.9	37.5	300,686.5	19 ก.ค. 2566 16:30:00 น.	48.9	5.0	42.1	305,725.1
12 ก.ค. 2566 21:00:00 น.	52.2	4.9	37.5	300,695.9	19 ก.ค. 2566 16:45:00 น.	48.9	5.0	42.7	305,735.7
12 ก.ค. 2566 21:15:00 น.	52.3	4.9	37.5	300,705.2	19 ก.ค. 2566 17:00:00 น.	49.4	5.0	43.1	305,746.5
12 ก.ค. 2566 21:30:00 น.	52.4	4.9	37.4	300,714.6	19 ก.ค. 2566 17:15:00 น.	49.2	5.0	43.3	305,757.3
12 ก.ค. 2566 21:45:00 น.	52.8	4.9	37.5	300,723.9	19 ก.ค. 2566 17:30:00 น.	49.2	5.0	43.6	305,768.2
12 ก.ค. 2566 22:00:00 น.	52.6	4.9	37.5	300,733.3	19 ก.ค. 2566 17:45:00 น.	49.2	5.0	43.8	305,779.2
12 ก.ค. 2566 22:15:00 น.	43.0	5.0	37.7	300,742.7	19 ก.ค. 2566 18:00:00 น.	49.7	5.0	44.1	305,790.2
12 ก.ค. 2566 22:30:00 น.	44.7	5.0	38.1	300,752.3	19 ก.ค. 2566 18:15:00 น.	48.7	5.0	44.3	305,801.3
12 ก.ค. 2566 22:45:00 น.	51.8	4.9	38.5	300,761.9	19 ก.ค. 2566 18:30:00 น.	49.5	5.0	44.8	305,812.5
12 ก.ค. 2566 23:00:00 น.	52.3	4.9	38.9	300,771.6	19 ก.ค. 2566 18:45:00 น.	49.4	5.0	45.4	305,823.8
12 ก.ค. 2566 23:15:00 น.	52.3	4.9	39.2	300,781.4	19 ก.ค. 2566 19:00:00 น.	49.9	5.0	47.0	305,835.6
12 ก.ค. 2566 23:30:00 น.	51.9	4.9	39.7	300,791.3	19 ก.ค. 2566 19:15:00 น.	50.4	5.0	48.5	305,847.7
สถานีระบบบำบัดน้ำเสียแห่งที่ 1					สถานีระบบบำบัดน้ำเสียแห่งที่ 1				
19 ก.ค. 2566 19:30:00 น.	50.5	5.0	48.9	305,859.9	20 ก.ค. 2566 08:00:00 น.	49.5	5.0	54.1	306,593.7
19 ก.ค. 2566 19:45:00 น.	50.4	5.0	48.9	305,872.1	20 ก.ค. 2566 08:15:00 น.	49.1	5.0	53.6	306,607.0
19 ก.ค. 2566 20:00:00 น.	50.7	5.0	48.7	305,884.3	20 ก.ค. 2566 08:30:00 น.	49.3	5.0	53.2	306,620.3
19 ก.ค. 2566 20:15:00 น.	50.9	5.0	48.8	305,896.5	20 ก.ค. 2566 08:45:00 น.	49.5	5.0	51.9	306,633.3
19 ก.ค. 2566 20:30:00 น.	51.0	5.0	49.3	305,908.8	20 ก.ค. 2566 09:00:00 น.	49.5	5.0	50.9	306,646.0
19 ก.ค. 2566 20:45:00 น.	51.2	5.0	49.7	305,921.3	20 ก.ค. 2566 09:15:00 น.	49.8	5.0	50.9	306,658.7
19 ก.ค. 2566 21:00:00 น.	50.5	5.0	49.8	305,933.7	20 ก.ค. 2566 09:30:00 น.	49.4	5.0	50.2	306,671.3
19 ก.ค. 2566 21:15:00 น.	50.9	5.0	50.1	305,946.3	20 ก.ค. 2566 09:45:00 น.	49.1	5.0	49.7	306,683.7
19 ก.ค. 2566 21:30:00 น.	48.3	5.0	69.4	305,963.6	20 ก.ค. 2566 10:00:00 น.	49.0	5.0	49.6	306,696.1
19 ก.ค. 2566 21:45:00 น.	32.2	5.2	70.4	305,981.2	20 ก.ค. 2566 10:15:00 น.	48.8	5.0	47.4	306,707.9
19 ก.ค. 2566 22:00:00 น.	49.0	5.0	69.6	305,998.6	20 ก.ค. 2566 10:30:00 น.	48.7	5.0	47.0	306,719.7
19 ก.ค. 2566 22:15:00 น.	50.7	5.0	68.9	306,015.8	20 ก.ค. 2566 10:45:00 น.	48.7	5.0	46.8	306,731.4
19 ก.ค. 2566 22:30:00 น.	50.4	5.0	68.0	306,032.8	20 ก.ค. 2566 11:00:00 น.	48.7	5.0	46.2	306,742.9
19 ก.ค. 2566 22:45:00 น.	50.9	5.0	67.3	306,049.7	20 ก.ค. 2566 11:15:00 น.	48.6	5.0	46.3	306,754.5
19 ก.ค. 2566 23:00:00 น.	50.9	5.0	67.1	306,066.4	20 ก.ค. 2566 11:30:00 น.	48.5	5.0	46.5	306,766.2
19 ก.ค. 2566 23:15:00 น.	51.6	5.0	66.9	306,083.2	20 ก.ค. 2566 11:45:00 น.	48.5	5.0	46.5	306,777.8
19 ก.ค. 2566 23:30:00 น.	51.4	5.0	66.2	306,099.7	20 ก.ค. 2566 12:00:00 น.	48.5	5.0	46.6	306,789.4
19 ก.ค. 2566 23:45:00 น.	51.7	5.0	65.6	306,116.1	20 ก.ค. 2566 12:15:00 น.	48.6	5.0	46.9	306,801.2
20 ก.ค. 2566 00:00:00 น.	51.1	5.0	65.0	306,132.4	20 ก.ค. 2566 12:30:00 น.	48.5	5.0	47.0	306,812.9
20 ก.ค. 2566 00:15:00 น.	51.5	5.0	64.1	306,148.4	20 ก.ค. 2566 12:45:00 น.	48.0	5.0	46.9	306,824.7
20 ก.ค. 2566 00:30:00 น.	51.5	5.0	63.3	306,164.2	20 ก.ค. 2566 13:00:00 น.	48.6	5.0	46.9	306,836.4
20 ก.ค. 2566 00:45:00 น.	51.1	5.0	62.3	306,179.7	20 ก.ค. 2566 13:15:00 น.	48.4	5.0	46.8	306,848.1
20 ก.ค. 2566 01:00:00 น.	51.7	5.0	62.0	306,195.2	20 ก.ค. 2566 13:30:00 น.	48.5	5.0	46.7	306,859.8
20 ก.ค. 2566 01:15:00 น.	51.3	5.0	61.5	306,210.6	20 ก.ค. 2566 13:45:00 น.	48.7	5.0	46.7	306,871.4
20 ก.ค. 2566 01:30:00 น.	51.8	5.0	61.0	306,225.8	20 ก.ค. 2566 14:00:00 น.	49.0	5.0	46.7	306,883.1
20 ก.ค. 2566 01:45:00 น.	51.8	5.0	60.5	306,240.9	20 ก.ค. 2566 14:15:00 น.	48.9	5.0	46.9	306,894.8
20 ก.ค. 2566 02:00:00 น.	51.9	5.0	58.4	306,255.6	20 ก.ค. 2566 14:30:00 น.	48.4	5.0	46.9	306,906.6
20 ก.ค. 2566 02:15:00 น.	51.4	5.0	58.2	306,270.1	20 ก.ค. 2566 14:45:00 น.	48.3	5.0	46.9	306,918.3
20 ก.ค. 2566 02:30:00 น.	51.9	5.0	59.4	306,284.9	20 ก.ค. 2566 15:00:00 น.	48.2	5.0	47.0	306,930.0
20 ก.ค. 2566 02:45:00 น.	51.7	5.0	59.0	306,299.7	20 ก.ค. 2566 15:15:00 น.	48.3	5.0	47.0	306,941.8
20 ก.ค. 2566 03:00:00 น.	51.5	5.0	58.6	306,314.3	20 ก.ค. 2566 15:30:00 น.	48.3	5.0	47.3	306,953.6
20 ก.ค. 2566 03:15:00 น.	52.5	4.9	58.4	306,328.9	20 ก.ค. 2566 15:45:00 น.	48.2	5.0	47.4	306,965.4
20 ก.ค. 2566 03:30:00 น.	52.0	5.0	58.0	306,343.4	20 ก.ค. 2566 16:00:00 น.	48.2	5.0	47.3	306,977.3
20 ก.ค. 2566 03:45:00 น.	51.8	5.0	57.8	306,357.9	20 ก.ค. 2566 16:15:00 น.	48.2	5.0	47.0	306,989.0
20 ก.ค. 2566 04:00:00 น.	51.7	5.0	57.5	306,372.3	20 ก.ค. 2566 16:30:00 น.	48.5	5.0	47.3	307,000.8
20 ก.ค. 2566 04:15:00 น.	52.0	5.0	57.2	306,386.6	20 ก.ค. 2566 16:45:00 น.	48.2	5.0	47.4	307,012.7
20 ก.ค. 2566 04:30:00 น.	51.8	5.0	57.0	306,400.8	20 ก.ค. 2566 17:00:00 น.	48.0	5.0	47.7	307,024.6
20 ก.ค. 2566 04:45:00 น.	52.0	5.0	56.8	306,415.0	20 ก.ค. 2566 17:15:00 น.	48.3	5.0	47.9	307,036.6
20 ก.ค. 2566 05:00:00 น.	51.7	5.0	56.6	306,429.2	20 ก.ค. 2566 17:30:00 น.	48.2	5.0	48.0	307,048.6
20 ก.ค. 2566 05:15:00 น.									

สถานีระบบบำบัดน้ำเสียแห่งที่ 1

20 ก.ค. 2566 20:30:00 น.	48.8	5.0	48.4	307,193.3
20 ก.ค. 2566 20:45:00 น.	48.9	5.0	48.4	307,205.4
20 ก.ค. 2566 21:00:00 น.	49.0	5.0	48.3	307,217.4
20 ก.ค. 2566 21:15:00 น.	48.9	5.0	47.5	307,229.3
20 ก.ค. 2566 21:30:00 น.	49.0	5.0	47.6	307,241.2
20 ก.ค. 2566 21:45:00 น.	49.2	5.0	47.4	307,253.1
20 ก.ค. 2566 22:00:00 น.	49.3	5.0	47.4	307,264.9
20 ก.ค. 2566 22:15:00 น.	49.1	5.0	47.5	307,276.8
20 ก.ค. 2566 22:30:00 น.	49.3	5.0	47.8	307,288.7
20 ก.ค. 2566 22:45:00 น.	49.2	5.0	47.9	307,300.7
20 ก.ค. 2566 23:00:00 น.	49.4	5.0	47.9	307,312.7
20 ก.ค. 2566 23:15:00 น.	49.4	5.0	47.8	307,324.6
20 ก.ค. 2566 23:30:00 น.	49.4	5.0	47.9	307,336.6
20 ก.ค. 2566 23:45:00 น.	49.4	5.0	48.0	307,348.6
21 ก.ค. 2566 00:00:00 น.	49.4	5.0	48.0	307,360.6
21 ก.ค. 2566 00:15:00 น.	49.4	5.0	48.1	307,372.6
21 ก.ค. 2566 00:30:00 น.	49.4	5.0	48.1	307,384.6
21 ก.ค. 2566 00:45:00 น.	49.4	5.0	48.3	307,396.7
21 ก.ค. 2566 01:00:00 น.	49.4	5.0	48.2	307,408.8
21 ก.ค. 2566 01:15:00 น.	49.4	5.0	48.4	307,420.8
21 ก.ค. 2566 01:30:00 น.	49.4	5.0	49.3	307,433.2
21 ก.ค. 2566 01:45:00 น.	49.4	5.0	49.3	307,445.5
21 ก.ค. 2566 02:00:00 น.	49.4	5.0	49.4	307,457.9
21 ก.ค. 2566 02:15:00 น.	49.4	5.0	49.3	307,470.2
21 ก.ค. 2566 02:30:00 น.	49.4	5.0	49.2	307,482.5
21 ก.ค. 2566 02:45:00 น.	49.4	5.0	49.1	307,494.8
21 ก.ค. 2566 03:00:00 น.	49.4	5.0	48.4	307,506.8
21 ก.ค. 2566 03:15:00 น.	49.4	5.0	47.8	307,518.8
21 ก.ค. 2566 03:30:00 น.	49.4	5.0	47.2	307,530.6
21 ก.ค. 2566 03:45:00 น.	49.4	5.0	46.7	307,542.3
21 ก.ค. 2566 04:00:00 น.	49.4	5.0	46.2	307,553.8
21 ก.ค. 2566 04:15:00 น.	49.4	5.0	45.7	307,565.3
21 ก.ค. 2566 04:30:00 น.	49.4	5.0	45.3	307,576.6
21 ก.ค. 2566 04:45:00 น.	49.4	5.0	44.8	307,587.8
21 ก.ค. 2566 05:00:00 น.	49.4	5.0	44.5	307,598.9
21 ก.ค. 2566 05:15:00 น.	49.4	5.0	44.0	307,609.9
21 ก.ค. 2566 05:30:00 น.	49.4	5.0	43.5	307,620.8
21 ก.ค. 2566 05:45:00 น.	49.4	5.0	43.1	307,631.6
21 ก.ค. 2566 06:00:00 น.	49.4	5.0	42.9	307,642.3
21 ก.ค. 2566 06:15:00 น.	49.4	5.0	42.3	307,652.9
21 ก.ค. 2566 06:30:00 น.	49.4	5.0	41.8	307,663.3
21 ก.ค. 2566 06:45:00 น.	49.4	5.0	41.5	307,673.7
21 ก.ค. 2566 07:00:00 น.	49.4	5.0	41.5	307,684.1
21 ก.ค. 2566 07:15:00 น.	49.4	5.0	41.3	307,694.4
21 ก.ค. 2566 07:30:00 น.	49.4	5.0	41.0	307,704.7
21 ก.ค. 2566 07:45:00 น.	49.4	5.0	40.6	307,714.8
21 ก.ค. 2566 08:00:00 น.	49.4	5.0	39.7	307,724.7
21 ก.ค. 2566 08:15:00 น.	49.4	5.0	39.9	307,734.7
21 ก.ค. 2566 08:30:00 น.	49.4	5.0	39.6	307,744.6
21 ก.ค. 2566 08:45:00 น.	49.5	5.0	38.9	307,754.3

สถานีระบบบำบัดน้ำเสียแห่งที่ 1

21 ก.ค. 2566 09:00:00 น.	49.5	5.0	38.8	307,764.0
21 ก.ค. 2566 09:15:00 น.	49.5	5.0	38.7	307,773.7
21 ก.ค. 2566 09:30:00 น.	49.5	5.0	38.5	307,783.3
21 ก.ค. 2566 09:45:00 น.	49.5	5.0	38.3	307,792.9
21 ก.ค. 2566 10:00:00 น.	49.5	5.0	38.1	307,802.4
21 ก.ค. 2566 10:15:00 น.	49.5	5.0	37.7	307,811.8
21 ก.ค. 2566 10:30:00 น.	49.5	5.0	37.5	307,821.2
21 ก.ค. 2566 10:45:00 น.	49.5	5.0	37.4	307,830.6
21 ก.ค. 2566 11:00:00 น.	49.5	5.0	37.4	307,839.9
21 ก.ค. 2566 11:15:00 น.	49.5	5.0	37.1	307,849.2
21 ก.ค. 2566 11:30:00 น.	49.5	5.0	36.6	307,858.3
21 ก.ค. 2566 11:45:00 น.	49.5	5.0	36.8	307,867.6
21 ก.ค. 2566 12:00:00 น.	49.5	5.0	36.3	307,876.6
21 ก.ค. 2566 12:15:00 น.	49.5	5.0	36.8	307,885.8
21 ก.ค. 2566 12:30:00 น.	49.5	5.0	36.6	307,895.0
21 ก.ค. 2566 12:45:00 น.	49.5	5.0	36.4	307,904.1
21 ก.ค. 2566 13:00:00 น.	49.5	5.0	36.1	307,913.1
21 ก.ค. 2566 13:15:00 น.	49.5	5.0	36.2	307,922.2
21 ก.ค. 2566 13:30:00 น.	49.5	5.0	35.8	307,931.1
21 ก.ค. 2566 13:45:00 น.	49.5	5.0	35.7	307,940.0
21 ก.ค. 2566 14:00:00 น.	49.5	5.0	35.6	307,948.9
21 ก.ค. 2566 14:15:00 น.	49.5	5.0	35.4	307,957.8
21 ก.ค. 2566 14:30:00 น.	49.5	5.0	49.2	307,970.1
21 ก.ค. 2566 14:45:00 น.	49.5	5.0	58.4	307,984.7
21 ก.ค. 2566 15:00:00 น.	49.5	5.0	56.8	307,998.8
21 ก.ค. 2566 15:15:00 น.	49.5	5.0	54.7	308,012.5
21 ก.ค. 2566 15:30:00 น.	49.5	5.0	53.1	308,025.8
21 ก.ค. 2566 15:45:00 น.	49.5	5.0	51.5	308,038.7
21 ก.ค. 2566 16:00:00 น.	49.5	5.0	50.2	308,051.3
21 ก.ค. 2566 16:15:00 น.	49.5	5.0	48.9	308,063.5
21 ก.ค. 2566 16:30:00 น.	49.5	5.0	47.7	308,075.4
21 ก.ค. 2566 16:45:00 น.	49.5	5.0	46.9	308,087.1
21 ก.ค. 2566 17:00:00 น.	49.5	5.0	45.7	308,098.6
21 ก.ค. 2566 17:15:00 น.	49.5	5.0	44.7	308,109.8
21 ก.ค. 2566 17:30:00 น.	49.5	5.0	43.8	308,120.7
21 ก.ค. 2566 17:45:00 น.	49.5	5.0	43.1	308,131.5
21 ก.ค. 2566 18:00:00 น.	49.5	5.0	42.4	308,142.1
21 ก.ค. 2566 18:15:00 น.	49.5	5.0	41.5	308,152.5
21 ก.ค. 2566 18:30:00 น.	49.5	5.0	40.8	308,162.7
21 ก.ค. 2566 18:45:00 น.	49.5	5.0	40.2	308,172.8
21 ก.ค. 2566 19:00:00 น.	49.5	5.0	39.8	308,182.7
21 ก.ค. 2566 19:15:00 น.	49.5	5.0	39.2	308,192.4
21 ก.ค. 2566 19:30:00 น.	49.5	5.0	38.6	308,202.1
21 ก.ค. 2566 19:45:00 น.	49.5	5.0	38.4	308,211.7
21 ก.ค. 2566 20:00:00 น.	49.5	5.0	37.8	308,221.2
21 ก.ค. 2566 20:15:00 น.	49.5	5.0	37.4	308,230.5
21 ก.ค. 2566 20:30:00 น.	49.5	5.0	37.0	308,239.8
21 ก.ค. 2566 20:45:00 น.	49.4	5.0	36.6	308,248.9
21 ก.ค. 2566 21:00:00 น.	49.4	5.0	36.3	308,258.0
21 ก.ค. 2566 21:15:00 น.	49.4	5.0	35.9	308,266.9

สถานีระบบบำบัดน้ำเสียแห่งที่ 1

21 ก.ค. 2566 21:30:00 น.	49.4	5.0	35.6	308,275.8
21 ก.ค. 2566 21:45:00 น.	49.4	5.0	35.3	308,284.7
21 ก.ค. 2566 22:00:00 น.	49.4	5.0	35.0	308,293.5
21 ก.ค. 2566 22:15:00 น.	49.4	5.0	34.7	308,302.1
21 ก.ค. 2566 22:30:00 น.	49.4	5.0	34.3	308,310.7
21 ก.ค. 2566 22:45:00 น.	49.4	5.0	34.1	308,319.3
21 ก.ค. 2566 23:00:00 น.	49.4	5.0	33.8	308,327.7
21 ก.ค. 2566 23:15:00 น.	49.4	5.0	33.7	308,336.1
21 ก.ค. 2566 23:30:00 น.	49.4	5.0	33.6	308,344.5
21 ก.ค. 2566 23:45:00 น.	49.4	5.0	33.4	308,352.9
22 ก.ค. 2566 00:00:00 น.	49.4	5.0	33.2	308,361.2
22 ก.ค. 2566 00:15:00 น.	49.4	5.0	33.0	308,369.4
22 ก.ค. 2566 00:30:00 น.	49.4	5.0	32.8	308,377.6
22 ก.ค. 2566 00:45:00 น.	49.4	5.0	32.6	308,385.8
22 ก.ค. 2566 01:00:00 น.	49.4	5.0	32.4	308,393.9
22 ก.ค. 2566 01:15:00 น.	49.4	5.0	32.2	308,401.9
22 ก.ค. 2566 01:30:00 น.	49.4	5.0	32.2	308,410.0
22 ก.ค. 2566 01:45:00 น.	49.4	5.0	32.1	308,417.9
22 ก.ค. 2566 02:00:00 น.	49.4	5.0	32.2	308,426.0
22 ก.ค. 2566 02:15:00 น.	49.4	5.0	32.1	308,434.0
22 ก.ค. 2566 02:30:00 น.	49.4	5.0	31.9	308,442.0
22 ก.ค. 2566 02:45:00 น.	49.4	5.0	31.3	308,449.8
22 ก.ค. 2566 03:00:00 น.	49.4	5.0	30.9	308,457.6
22 ก.ค. 2566 03:15:00 น.	49.4	5.0	30.5	308,465.2
22 ก.ค. 2566 03:30:00 น.	49.4	5.0	30.1	308,472.7
22 ก.ค. 2566 03:45:00 น.	49.4	5.0	30.0	308,480.2
22 ก.ค. 2566 04:00:00 น.	49.4	5.0	29.5	308,487.6
22 ก.ค. 2566 04:15:00 น.	49.4	5.0	29.1	308,494.9
22 ก.ค. 2566 04:30:00 น.	49.4	5.0	28.9	308,502.1
22 ก.ค. 2566 04:45:00 น.	49.4	5.0	28.8	308,509.3
22 ก.ค. 2566 05:00:00 น.	49.4	5.0	28.4	308,516.4
22 ก.ค. 2566 05:15:00 น.	49.4	5.0	28.1	308,523.4
22 ก.ค. 2566 05:30:00 น.	49.4	5.0	28.1	308,530.4
22 ก.ค. 2566 05:45:00 น.	49.4	5.0	27.8	308,537.4
22 ก.ค. 2566 06:00:00 น.	49.4	5.0	27.7	308,544.3
22 ก.ค. 2566 06:15:00 น.	49.4	5.0	27.4	308,551.1
22 ก.ค. 2566 06:30:00 น.	49.4	5.0	27.2	308,557.9
22 ก.ค. 2566 06:45:00 น.	49.4	5.0	27.2	308,564.7
22 ก.ค. 2566 07:00:00 น.	49.4	5.0	26.9	308,571.4
22 ก.ค. 2566 07:15:00 น.	49.4	5.0	26.8	308,578.2
22 ก.ค. 2566 07:30:00 น.	49.4	5.0	26.8	308,584.9
22 ก.ค. 2566 07:45:00 น.	49.4	5.0	26.4	308,591.5
22 ก.ค. 2566 08:00:00 น.	49.4	5.0	26.4	308,598.1
22 ก.ค. 2566 08:15:00 น.	49.4	5.0	26.2	308,604.6
22 ก.ค. 2566 08:30:00 น.	49.4	5.0	26.1	308,611.2
22 ก.ค. 2566 08:45:00 น.	49.4	5.0	26.1	308,617.7
22 ก.ค. 2566 09:00:00 น.	49.4	5.0	25.9	308,624.2
22 ก.ค. 2566 09:15:00 น.	49.4	5.0	25.6	308,630.6
22 ก.ค. 2566 09:30:00 น.	49.4	5.0	25.7	308,637.0
22 ก.ค. 2566 09:45:00 น.	49.4	5.0	25.7	308,643.4

สถานีระบบบำบัดน้ำเสียแห่งที่ 1

22 ก.ค. 2566 10:00:00 น.	49.4	5.0	25.9	308,649.9
22 ก.ค. 2566 10:15:00 น.	49.5	5.0	25.9	308,656.4
22 ก.ค. 2566 10:30:00 น.	49.5	5.0	25.8	308,662.8
22 ก.ค. 2566 10:45:00 น.	49.5	5.0	25.8	308,669.3
22 ก.ค. 2566 11:00:00 น.	49.5	5.0	26.1	308,675.8
22 ก.ค. 2566 11:15:00 น.	49.5	5.0	26.0	308,682.3
22 ก.ค. 2566 11:30:00 น.	49.5	5.0	26.1	308,688.8
22 ก.ค. 2566 11:45:00 น.	49.5	5.0	25.8	308,695.3
22 ก.ค. 2566 12:00:00 น.	49.5	5.0	25.7	308,701.7
22 ก.ค. 2566 12:15:00 น.	49.5	5.0	24.9	308,707.9
22 ก.ค. 2566 12:30:00 น.	49.5	5.0	25.0	308,714.2
22 ก.ค. 2566 12:45:00 น.	49.5	5.0	25.2	308,720.5
22 ก.ค. 2566 13:00:00 น.	49.5	5.0	25.6	308,726.9
22 ก.ค. 2566 13:15:00 น.	49.5	5.0	25.6	308,733.3
22 ก.ค. 2566 13:30:00 น.	49.5	5.0	25.4	308,739.6
22 ก.ค. 2566 13:45:00 น.	49.5	5.0	25.1	308,745.9
22 ก.ค. 2566 14:00:00 น.	49.5	5.0	25.2	308,752.2
22 ก.ค. 2566 14:15:00 น.	49.5	5.0	25.8	308,758.6
22 ก.ค. 2566 14:30:00 น.	49.5	5.0	27.0	308,765.4
22 ก.ค. 2566 14:45:00 น.	49.5	5.0	27.2	308,772.2
22 ก.ค. 2566 15:00:00 น.	49.5	5.0	27.0	308,778.9
22 ก.ค. 2566 15:15:00 น.	49.5	5.0	27.2	308,785.8
22 ก.ค. 2566 15:30:00 น.	49.5	5.0	27.1	308,792.5
22 ก.ค. 2566 15:45:00 น.	49.5	5.0	26.8	308,799.2
22 ก.ค. 2566 16:00:00 น.	49.5	5.0	26.5	308,805.9
22 ก.ค. 2566 16:15:00 น.	49.5	5.0	26.6	308,812.5
22 ก.ค. 2566 16:30:00 น.	49.5	5.0	26.3	308,819.1
22 ก.ค. 2566 16:45:00 น.	49.5	5.0	26.5	308,825.7
22 ก.ค. 2566 17:00:00 น.	49.5	5.0	26.3	308,832.3
22 ก.ค. 2566 17:15:00 น.	49.5	5.0	26.1	308,838.8
22 ก.ค. 2566 17:30:00 น.	49.5	5.0	26.0	308,845.3
22 ก.ค. 2566 17:45:00 น.	49.5	5.0	26.1	308,851.8
22 ก.ค. 2566 18:00:00 น.	49.5	5.0	26.0	308,858.3
22 ก.ค. 2566 18:15:00 น.	49.5	5.0	25.9	308,864.8
22 ก.ค. 2566 18:30:00 น.	49.5	5.0	25.8	308,871.3
22 ก.ค. 2566 18:45:00 น.	49.5	5.0	26.6	308,877.9
22 ก.ค. 2566 19:00:00 น.	49.5	5.0	27.4	308,884.8
22 ก.ค. 2566 19:15:00 น.	49.5	5.0	28.1	308,891.6
22 ก.ค. 2566 19:30:00 น.	49.4	5.0	28.7	308,899.0
22 ก.ค. 2566 19:45:00 น.	49.4	5.0	29.3	308,906.3
22 ก.ค. 2566 20:00:00 น.	49.4	5.0	30.0	308,913.8
22 ก.ค. 2566 20:15:00 น.	49.4	5.0	30.9	308,921.5
22 ก.ค. 2566 20:30:00 น.	49.4	5.0	31.7	308,929.4
22 ก.ค. 2566 20:45:00 น.	49.4	5.0	32.5	308,937.6
22 ก.ค. 2566 21:00:00 น.	49.4	5.0	33.3	308,945.9
22 ก.ค. 2566 21:15:00 น.	49.4	5.0	33.8	308,954.3
22 ก.ค. 2566 21:30:00 น.	49.4	5.0	34.5	308,963.0
22 ก.ค. 2566 21:45:00 น.	49.4	5.0	35.0	308,971.7
22 ก.ค. 2566 22:00:00 น.	49.4	5.0	35.7	308,980.6
22 ก.ค. 2566 22:15:00 น.	49.4	5.0	36.3	308,989.7

สถานีระบบบำบัดน้ำเสียแห่งที่ 1					สถานีระบบบำบัดน้ำเสียแห่งที่ 1				
22 ก.ค. 2566 22:30:00 น.	49.4	5.0	36.7	308,998.9	23 ก.ค. 2566 11:00:00 น.	49.5	5.0	33.1	309,525.4
22 ก.ค. 2566 22:45:00 น.	49.4	5.0	37.4	309,008.2	23 ก.ค. 2566 11:15:00 น.	49.5	5.0	32.7	309,533.5
22 ก.ค. 2566 23:00:00 น.	49.4	5.0	38.0	309,017.7	23 ก.ค. 2566 11:30:00 น.	49.5	5.0	32.4	309,541.6
22 ก.ค. 2566 23:15:00 น.	49.4	5.0	38.5	309,027.3	23 ก.ค. 2566 11:45:00 น.	49.5	5.0	32.0	309,549.7
22 ก.ค. 2566 23:30:00 น.	49.4	5.0	39.4	309,037.2	23 ก.ค. 2566 12:00:00 น.	49.5	5.0	31.9	309,557.6
22 ก.ค. 2566 23:45:00 น.	49.4	5.0	40.3	309,047.3	23 ก.ค. 2566 12:15:00 น.	49.5	5.0	31.0	309,565.4
23 ก.ค. 2566 00:00:00 น.	49.4	5.0	41.1	309,057.5	23 ก.ค. 2566 12:30:00 น.	49.5	5.0	30.1	309,572.9
23 ก.ค. 2566 00:15:00 น.	49.4	5.0	41.7	309,067.9	23 ก.ค. 2566 12:45:00 น.	49.5	5.0	30.9	309,580.6
23 ก.ค. 2566 00:30:00 น.	49.4	5.0	41.9	309,078.4	23 ก.ค. 2566 13:00:00 น.	49.5	5.0	30.4	309,588.2
23 ก.ค. 2566 00:45:00 น.	49.4	5.0	42.6	309,089.1	23 ก.ค. 2566 13:15:00 น.	49.5	5.0	29.9	309,595.7
23 ก.ค. 2566 01:00:00 น.	49.4	5.0	44.3	309,100.2	23 ก.ค. 2566 13:30:00 น.	49.5	5.0	29.7	309,603.1
23 ก.ค. 2566 01:15:00 น.	49.4	5.0	45.0	309,111.4	23 ก.ค. 2566 13:45:00 น.	49.5	5.0	29.6	309,610.5
23 ก.ค. 2566 01:30:00 น.	49.4	5.0	45.7	309,122.8	23 ก.ค. 2566 14:00:00 น.	49.5	5.0	29.6	309,617.9
23 ก.ค. 2566 01:45:00 น.	49.4	5.0	46.4	309,134.4	23 ก.ค. 2566 14:15:00 น.	49.5	5.0	29.0	309,625.2
23 ก.ค. 2566 02:00:00 น.	49.4	5.0	47.1	309,146.2	23 ก.ค. 2566 14:30:00 น.	49.5	5.0	28.9	309,632.4
23 ก.ค. 2566 02:15:00 น.	49.4	5.0	47.6	309,158.1	23 ก.ค. 2566 14:45:00 น.	49.5	5.0	28.8	309,639.6
23 ก.ค. 2566 02:30:00 น.	49.4	5.0	47.5	309,170.0	23 ก.ค. 2566 15:00:00 น.	49.5	5.0	28.5	309,646.8
23 ก.ค. 2566 02:45:00 น.	49.4	5.0	47.6	309,181.9	23 ก.ค. 2566 15:15:00 น.	49.5	5.0	28.4	309,653.8
23 ก.ค. 2566 03:00:00 น.	49.4	5.0	47.5	309,193.8	23 ก.ค. 2566 15:30:00 น.	49.5	5.0	27.9	309,660.8
23 ก.ค. 2566 03:15:00 น.	49.4	5.0	47.3	309,205.6	23 ก.ค. 2566 15:45:00 น.	49.5	5.0	27.6	309,667.7
23 ก.ค. 2566 03:30:00 น.	49.4	5.0	47.1	309,217.4	23 ก.ค. 2566 16:00:00 น.	49.5	5.0	27.3	309,674.5
23 ก.ค. 2566 03:45:00 น.	49.4	5.0	46.8	309,229.0	23 ก.ค. 2566 16:15:00 น.	49.5	5.0	27.1	309,681.3
23 ก.ค. 2566 04:00:00 น.	49.4	5.0	46.7	309,240.7	23 ก.ค. 2566 16:30:00 น.	49.5	5.0	26.3	309,687.9
23 ก.ค. 2566 04:15:00 น.	49.4	5.0	46.2	309,252.3	23 ก.ค. 2566 16:45:00 น.	49.5	5.0	26.2	309,694.4
23 ก.ค. 2566 04:30:00 น.	49.4	5.0	46.0	309,263.8	23 ก.ค. 2566 17:00:00 น.	49.5	5.0	25.9	309,700.9
23 ก.ค. 2566 04:45:00 น.	49.4	5.0	45.6	309,275.2	23 ก.ค. 2566 17:15:00 น.	49.5	5.0	25.7	309,707.3
23 ก.ค. 2566 05:00:00 น.	49.4	5.0	45.3	309,286.5	23 ก.ค. 2566 17:30:00 น.	49.5	5.0	25.2	309,713.6
23 ก.ค. 2566 05:15:00 น.	49.4	5.0	44.9	309,297.7	23 ก.ค. 2566 17:45:00 น.	49.5	5.0	25.0	309,719.9
23 ก.ค. 2566 05:30:00 น.	49.4	5.0	44.6	309,308.8	23 ก.ค. 2566 18:00:00 น.	49.5	5.0	24.6	309,726.0
23 ก.ค. 2566 05:45:00 น.	49.4	5.0	44.4	309,319.9	23 ก.ค. 2566 18:15:00 น.	49.5	5.0	24.8	309,732.2
23 ก.ค. 2566 06:00:00 น.	49.4	5.0	44.1	309,330.9	23 ก.ค. 2566 18:30:00 น.	49.5	5.0	24.6	309,738.3
23 ก.ค. 2566 06:15:00 น.	49.4	5.0	43.5	309,341.8	23 ก.ค. 2566 18:45:00 น.	49.5	5.0	24.4	309,744.5
23 ก.ค. 2566 06:30:00 น.	49.4	5.0		309,352.7	23 ก.ค. 2566 19:00:00 น.	49.5	5.0	24.3	309,750.5
23 ก.ค. 2566 06:45:00 น.	49.4	5.0	43.2	309,363.5	23 ก.ค. 2566 19:15:00 น.	49.5	5.0	24.3	309,756.6
23 ก.ค. 2566 07:00:00 น.	49.4	5.0	42.9	309,374.2	23 ก.ค. 2566 19:30:00 น.	49.5	5.0	24.3	309,762.7
23 ก.ค. 2566 07:15:00 น.	49.4	5.0	42.6	309,384.9	23 ก.ค. 2566 19:45:00 น.	49.5	5.0	24.3	309,768.8
23 ก.ค. 2566 07:30:00 น.	49.4	5.0	42.4	309,395.5	23 ก.ค. 2566 20:00:00 น.	49.5	5.0	24.3	309,774.8
23 ก.ค. 2566 07:45:00 น.	49.4	5.0	41.7	309,405.9	23 ก.ค. 2566 20:15:00 น.	49.5	5.0	24.4	309,780.9
23 ก.ค. 2566 08:00:00 น.	49.4	5.0	40.8	309,416.1	23 ก.ค. 2566 20:30:00 น.	49.5	5.0	24.4	309,787.0
23 ก.ค. 2566 08:15:00 น.	49.4	5.0	39.8	309,426.0	23 ก.ค. 2566 20:45:00 น.	49.4	5.0	24.3	309,793.1
23 ก.ค. 2566 08:30:00 น.	49.4	5.0	38.6	309,435.7	23 ก.ค. 2566 21:00:00 น.	49.4	5.0	24.3	309,799.2
23 ก.ค. 2566 08:45:00 น.	49.4	5.0	37.6	309,445.1	23 ก.ค. 2566 21:15:00 น.	49.4	5.0	24.3	309,805.3
23 ก.ค. 2566 09:00:00 น.	49.4	5.0	37.4	309,454.4	23 ก.ค. 2566 21:30:00 น.	49.4	5.0	24.5	309,811.4
23 ก.ค. 2566 09:15:00 น.	49.5	5.0	37.2	309,463.7	23 ก.ค. 2566 21:45:00 น.	49.4	5.0	24.4	309,817.5
23 ก.ค. 2566 09:30:00 น.	49.5	5.0	36.7	309,472.9	23 ก.ค. 2566 22:00:00 น.	49.4	5.0	24.3	309,823.6
23 ก.ค. 2566 09:45:00 น.	49.5	5.0	36.5	309,482.0	23 ก.ค. 2566 22:15:00 น.	49.4	5.0	24.3	309,829.6
23 ก.ค. 2566 10:00:00 น.	49.5	5.0	36.0	309,491.0	23 ก.ค. 2566 22:30:00 น.	49.4	5.0	24.3	309,835.7
23 ก.ค. 2566 10:15:00 น.	49.5	5.0	35.5	309,499.9	23 ก.ค. 2566 22:45:00 น.	49.4	5.0	24.3	309,841.8
23 ก.ค. 2566 10:30:00 น.	49.5	5.0	34.9	309,508.6	23 ก.ค. 2566 23:00:00 น.	49.4	5.0	24.0	309,847.8
23 ก.ค. 2566 10:45:00 น.	49.5	5.0	34.0	309,517.1	23 ก.ค. 2566 23:15:00 น.	49.4	5.0	24.2	309,853.8

สถานีระบบบำบัดน้ำเสียแห่งที่ 1				
23 ก.ค. 2566 23:30:00 น.	49.4	5.0	24.0	309,859.8
23 ก.ค. 2566 23:45:00 น.	49.4	5.0	24.1	309,865.8
24 ก.ค. 2566 00:00:00 น.	49.4	5.0	24.0	309,871.8
24 ก.ค. 2566 00:15:00 น.	49.4	5.0	24.2	309,877.9
24 ก.ค. 2566 00:30:00 น.	49.4	5.0	24.2	309,883.9
24 ก.ค. 2566 00:45:00 น.	49.4	5.0	24.2	309,890.0
24 ก.ค. 2566 01:00:00 น.	49.4	5.0	24.2	309,896.1
24 ก.ค. 2566 01:15:00 น.	49.4	5.0	24.3	309,902.1
24 ก.ค. 2566 01:30:00 น.	49.4	5.0	24.3	309,908.2
24 ก.ค. 2566 01:45:00 น.	49.4	5.0	24.3	309,914.3
24 ก.ค. 2566 02:00:00 น.	49.4	5.0	24.3	309,920.3
24 ก.ค. 2566 02:15:00 น.	49.4	5.0	24.4	309,926.5
24 ก.ค. 2566 02:30:00 น.	49.4	5.0	24.3	309,932.5
24 ก.ค. 2566 02:45:00 น.	49.4	5.0	24.4	309,938.7
24 ก.ค. 2566 03:00:00 น.	49.4	5.0	24.5	309,944.8
24 ก.ค. 2566 03:15:00 น.	49.4	5.0	24.6	309,950.9
24 ก.ค. 2566 03:30:00 น.	49.4	5.0	24.4	309,957.0
24 ก.ค. 2566 03:45:00 น.	49.4	5.0	24.5	309,963.2
24 ก.ค. 2566 04:00:00 น.	49.4	5.0	24.5	309,969.3
24 ก.ค. 2566 04:15:00 น.	49.4	5.0	24.4	309,975.4
24 ก.ค. 2566 04:30:00 น.	49.4	5.0	24.6	309,981.5
24 ก.ค. 2566 04:45:00 น.	49.4	5.0	24.5	309,987.7
24 ก.ค. 2566 05:00:00 น.	49.4	5.0	24.5	309,993.8
24 ก.ค. 2566 05:15:00 น.	49.4	5.0	24.6	309,999.9
24 ก.ค. 2566 05:30:00 น.	49.4	5.0	24.4	310,006.0
24 ก.ค. 2566 05:45:00 น.	49.4	5.0	24.1	310,012.1
24 ก.ค. 2566 06:00:00 น.	49.4	5.0	24.2	310,018.1
24 ก.ค. 2566 06:15:00 น.	49.4	5.0	24.3	310,024.2
24 ก.ค. 2566 06:30:00 น.	49.4	5.0		310,030.4
24 ก.ค. 2566 06:45:00 น.	49.4	5.0	24.8	310,036.6
24 ก.ค. 2566 07:00:00 น.	49.4	5.0	25.2	310,042.9
24 ก.ค. 2566 07:15:00 น.	49.4	5.0	25.5	310,049.3
24 ก.ค. 2566 07:30:00 น.	49.4	5.0	25.4	310,055.6
24 ก.ค. 2566 07:45:00 น.	49.4	5.0	25.4	310,062.0
24 ก.ค. 2566 08:00:00 น.	49.4	5.0	25.6	310,068.4
24 ก.ค. 2566 08:15:00 น.	49.4	5.0	25.8	310,074.8
24 ก.ค. 2566 08:30:00 น.	49.5	5.0	25.7	310,081.3
24 ก.ค. 2566 08:45:00 น.	49.5	5.0	26.0	310,087.8
24 ก.ค. 2566 09:00:00 น.	49.5	5.0	25.9	310,094.3
24 ก.ค. 2566 09:15:00 น.	49.5	5.0	25.9	310,100.7
24 ก.ค. 2566 09:30:00 น.	49.5	5.0	25.9	310,107.2
24 ก.ค. 2566 09:45:00 น.	49.5	5.0	26.2	310,113.7
24 ก.ค. 2566 10:00:00 น.	49.5	5.0	26.1	310,120.3
24 ก.ค. 2566 10:15:00 น.	49.5	5.0	26.1	310,126.8
24 ก.ค. 2566 10:30:00 น.	49.5	5.0	26.6	310,133.4
24 ก.ค. 2566 10:45:00 น.	49.5	5.0	26.6	310,140.1
24 ก.ค. 2566 11:00:00 น.	49.5	5.0	26.6	310,146.7
24 ก.ค. 2566 11:15:00 น.	49.5	5.0	26.7	310,153.4
24 ก.ค. 2566 11:30:00 น.	49.5	5.0	26.8	310,160.1
24 ก.ค. 2566 11:45:00 น.	49.5	5.0	26.6	310,166.8

สถานีระบบบำบัดน้ำเสียแห่งที่ 1				
24 ก.ค. 2566 12:00:00 น.	49.5	5.0	26.6	310,173.4
24 ก.ค. 2566 12:15:00 น.	49.5	5.0	26.8	310,180.2
24 ก.ค. 2566 12:30:00 น.	49.5	5.0	26.3	310,186.8
24 ก.ค. 2566 12:45:00 น.	49.5	5.0	26.1	310,193.3
24 ก.ค. 2566 13:00:00 น.	49.5	5.0	26.2	310,199.8
24 ก.ค. 2566 13:15:00 น.	-23.1	-5.1	26.0	
24 ก.ค. 2566 13:30:00 น.	37.8	4.3	23.3	310,205.2
24 ก.ค. 2566 13:45:00 น.	41.5	5.1	25.9	310,211.6
24 ก.ค. 2566 14:00:00 น.	41.9	5.1	25.8	310,218.1
24 ก.ค. 2566 14:15:00 น.	44.3	5.1	25.8	310,224.5
24 ก.ค. 2566 14:30:00 น.	41.5	5.1	25.6	310,230.9
24 ก.ค. 2566 14:45:00 น.	43.3	5.1	25.8	310,237.4
24 ก.ค. 2566 15:30:00 น.	128.8	28.6	25.8	310,256.8
24 ก.ค. 2566 15:45:00 น.	40.6	5.1	25.8	310,263.2
24 ก.ค. 2566 16:00:00 น.	39.5	5.1	25.7	310,269.7
24 ก.ค. 2566 16:15:00 น.	40.2	5.1	25.7	310,276.1
24 ก.ค. 2566 16:30:00 น.	39.8	5.1	25.4	310,282.4
24 ก.ค. 2566 16:45:00 น.	39.5	5.1	25.5	310,288.8
24 ก.ค. 2566 17:00:00 น.	39.1	5.1	25.2	310,295.1
24 ก.ค. 2566 17:15:00 น.	38.7	5.1	25.0	310,301.3
24 ก.ค. 2566 17:30:00 น.	40.2	5.1	25.4	310,307.7
24 ก.ค. 2566 17:45:00 น.	41.9	5.1	25.4	310,314.0
24 ก.ค. 2566 18:00:00 น.	39.6	5.1	25.2	310,320.3
24 ก.ค. 2566 18:15:00 น.	39.7	5.1	25.8	310,326.8
24 ก.ค. 2566 18:30:00 น.	40.1	5.1	26.8	310,333.4
24 ก.ค. 2566 18:45:00 น.	39.6	5.1	27.4	310,340.3
24 ก.ค. 2566 19:00:00 น.	39.9	5.1	27.9	310,347.3
24 ก.ค. 2566 19:15:00 น.	39.3	5.1	28.3	310,354.3
24 ก.ค. 2566 19:30:00 น.	39.5	5.1	28.9	310,361.6
24 ก.ค. 2566 19:45:00 น.	39.4	5.1	29.5	310,369.0
24 ก.ค. 2566 20:00:00 น.	39.5	5.1	29.7	310,376.4
24 ก.ค. 2566 20:15:00 น.	40.3	5.1	30.3	310,384.0
24 ก.ค. 2566 20:30:00 น.	41.2	5.1	30.9	310,391.7
24 ก.ค. 2566 20:45:00 น.	41.1	5.1	31.4	310,399.5
24 ก.ค. 2566 21:00:00 น.	40.1	5.1	31.7	310,407.5
24 ก.ค. 2566 21:15:00 น.	40.9	5.1	32.3	310,415.5
24 ก.ค. 2566 21:30:00 น.	40.1	5.1	32.9	310,423.8
24 ก.ค. 2566 21:45:00 น.	38.8	5.1	33.5	310,432.1
24 ก.ค. 2566 22:00:00 น.	40.4	5.1	34.1	310,440.7
24 ก.ค. 2566 22:15:00 น.	40.3	5.1	35.2	310,449.4
24 ก.ค. 2566 22:30:00 น.	40.1	5.1	36.0	310,458.4
24 ก.ค. 2566 22:45:00 น.	40.0	5.1	36.6	310,467.6
24 ก.ค. 2566 23:00:00 น.	39.9	5.1	36.2	310,476.7
24 ก.ค. 2566 23:15:00 น.	40.0	5.1	37.2	310,485.9
24 ก.ค. 2566 23:30:00 น.	39.9	5.1	38.6	310,495.6
24 ก.ค. 2566 23:45:00 น.	39.7	5.1	40.7	310,505.8
25 ก.ค. 2566 00:00:00 น.	40.0	5.1	41.3	310,516.1
25 ก.ค. 2566 00:15:00 น.	43.6	5.0	41.9	310,526.5
25 ก.ค. 2566 00:30:00 น.	46.2	5.0	42.2	310,537.1
25 ก.ค. 2566 00:45:00 น.	39.8	5.1	42.8	310,547.8

สถานีระบบบำบัดน้ำเสียแห่งที่ 1					สถานีระบบบำบัดน้ำเสียแห่งที่ 1				
25 ก.ค. 2566 01:00:00 น.	40.0	5.1	43.5	310.558.6	25 ก.ค. 2566 13:30:00 น.	38.4	5.1	64.0	311.239.0
25 ก.ค. 2566 01:15:00 น.	40.4	5.1	44.1	310.569.7	25 ก.ค. 2566 13:45:00 น.	38.2	5.1	63.7	311.254.9
25 ก.ค. 2566 01:30:00 น.	40.7	5.1	44.9	310.580.9	25 ก.ค. 2566 14:00:00 น.	38.5	5.1	62.8	311.270.6
25 ก.ค. 2566 01:45:00 น.	40.3	5.1	45.3	310.592.2	25 ก.ค. 2566 14:15:00 น.	38.8	5.1	63.1	311.286.4
25 ก.ค. 2566 02:00:00 น.	40.3	5.1	45.6	310.603.6	25 ก.ค. 2566 14:30:00 น.	38.4	5.1	58.5	311.301.0
25 ก.ค. 2566 02:15:00 น.	40.3	5.1	46.7	310.615.3	25 ก.ค. 2566 14:45:00 น.	38.2	5.1	57.0	311.315.3
25 ก.ค. 2566 02:30:00 น.	40.2	5.1	48.4	310.627.4	25 ก.ค. 2566 15:00:00 น.	38.2	5.1	56.9	311.329.4
25 ก.ค. 2566 02:45:00 น.	40.3	5.1	49.7	310.639.8	25 ก.ค. 2566 15:15:00 น.	38.1	5.1	56.3	311.343.5
25 ก.ค. 2566 03:00:00 น.	40.3	5.1	49.9	310.652.3	25 ก.ค. 2566 15:30:00 น.	37.8	5.1	55.6	311.357.4
25 ก.ค. 2566 03:15:00 น.	40.0	5.1	50.4	310.664.9	25 ก.ค. 2566 15:45:00 น.	37.9	5.1	56.8	311.371.6
25 ก.ค. 2566 03:30:00 น.	40.1	5.1	50.5	310.677.5	25 ก.ค. 2566 16:00:00 น.	39.7	5.1	56.5	311.385.8
25 ก.ค. 2566 03:45:00 น.	40.3	5.1	50.9	310.690.2	25 ก.ค. 2566 16:15:00 น.	42.8	5.0	56.3	311.399.8
25 ก.ค. 2566 04:00:00 น.	40.3	5.1	51.3	310.703.1	25 ก.ค. 2566 16:30:00 น.	34.7	5.1	55.9	311.413.8
25 ก.ค. 2566 04:15:00 น.	40.2	5.1	51.6	310.715.9	25 ก.ค. 2566 16:45:00 น.	37.4	5.1	55.6	311.427.7
25 ก.ค. 2566 04:30:00 น.	40.2	5.1	52.3	310.729.0	25 ก.ค. 2566 17:00:00 น.	38.3	5.1	55.5	311.441.6
25 ก.ค. 2566 04:45:00 น.	40.1	5.1	52.9	310.742.2	25 ก.ค. 2566 17:15:00 น.	38.3	5.1	55.2	311.455.3
25 ก.ค. 2566 05:00:00 น.	40.1	5.1	53.8	310.755.7	25 ก.ค. 2566 17:30:00 น.	37.4	5.1	55.1	311.469.1
25 ก.ค. 2566 05:15:00 น.	40.3	5.1	54.4	310.769.3	25 ก.ค. 2566 17:45:00 น.	38.4	5.1	55.0	311.482.9
25 ก.ค. 2566 05:30:00 น.	40.1	5.1	54.5	310.782.9	25 ก.ค. 2566 18:00:00 น.	38.4	5.1	54.9	311.496.6
25 ก.ค. 2566 05:45:00 น.	39.4	5.1	53.4	310.796.3	25 ก.ค. 2566 18:15:00 น.	38.4	5.1	54.6	311.510.2
25 ก.ค. 2566 06:00:00 น.	39.6	5.1	53.7	310.809.7	25 ก.ค. 2566 18:30:00 น.	38.6	5.1	54.6	311.523.9
25 ก.ค. 2566 06:15:00 น.	39.4	5.1	54.3	310.823.3	25 ก.ค. 2566 18:45:00 น.	38.2	5.1	56.4	311.538.0
25 ก.ค. 2566 06:30:00 น.	39.8	5.1	54.1	310.836.8	25 ก.ค. 2566 19:00:00 น.	37.8	5.1	57.8	311.552.4
25 ก.ค. 2566 06:45:00 น.	39.8	5.1	54.7	310.850.4	25 ก.ค. 2566 19:15:00 น.	38.4	5.1	57.7	311.566.8
25 ก.ค. 2566 07:00:00 น.	39.7	5.1	55.0	310.864.2	25 ก.ค. 2566 19:30:00 น.	38.5	5.1	57.5	311.581.2
25 ก.ค. 2566 07:15:00 น.	39.8	5.1	55.3	310.878.0	25 ก.ค. 2566 19:45:00 น.	38.8	5.1	57.3	311.595.6
25 ก.ค. 2566 07:30:00 น.	39.6	5.1	55.7	310.891.9	25 ก.ค. 2566 20:00:00 น.	38.6	5.1	57.0	311.609.8
25 ก.ค. 2566 07:45:00 น.	39.8	5.1	56.3	310.906.0	25 ก.ค. 2566 20:15:00 น.	38.9	5.1	56.7	311.624.0
25 ก.ค. 2566 08:00:00 น.	39.8	5.1	56.7	310.920.2	25 ก.ค. 2566 20:30:00 น.	38.9	5.1	56.7	311.638.2
25 ก.ค. 2566 08:15:00 น.	39.9	5.1	57.1	310.934.4	25 ก.ค. 2566 20:45:00 น.	38.8	5.1	56.5	311.652.3
25 ก.ค. 2566 08:30:00 น.	40.1	5.1	56.9	310.948.6	25 ก.ค. 2566 21:00:00 น.	40.6	5.1	56.4	311.666.4
25 ก.ค. 2566 08:45:00 น.	40.3	5.1	57.6	310.963.0	25 ก.ค. 2566 21:15:00 น.	44.4	5.0	56.4	311.680.5
25 ก.ค. 2566 09:00:00 น.	39.7	5.1	58.0	310.977.6	25 ก.ค. 2566 21:30:00 น.	41.9	5.0	56.3	311.694.6
25 ก.ค. 2566 09:15:00 น.	39.7	5.1	57.7	310.992.0	25 ก.ค. 2566 21:45:00 น.	38.6	5.1	55.8	311.708.5
25 ก.ค. 2566 09:30:00 น.	39.9	5.1	57.5	311.006.3	25 ก.ค. 2566 22:00:00 น.	46.0	5.0	55.9	311.722.5
25 ก.ค. 2566 09:45:00 น.	40.0	5.1	57.3	311.020.7	25 ก.ค. 2566 22:15:00 น.	33.2	5.2	55.6	311.736.4
25 ก.ค. 2566 10:00:00 น.	39.6	5.1	57.6	311.035.1	25 ก.ค. 2566 22:30:00 น.	40.3	5.1	55.1	311.750.2
25 ก.ค. 2566 10:15:00 น.	39.5	5.1	57.9	311.049.5	25 ก.ค. 2566 22:45:00 น.	33.9	5.2	55.1	311.763.9
25 ก.ค. 2566 10:30:00 น.	39.5	5.1	58.1	311.064.1	25 ก.ค. 2566 23:00:00 น.	38.7	5.1	54.5	311.777.6
25 ก.ค. 2566 10:45:00 น.	39.4	5.1	57.3	311.078.4	25 ก.ค. 2566 23:15:00 น.	43.7	5.0	53.8	311.791.0
25 ก.ค. 2566 11:00:00 น.	39.5	5.1	56.5	311.092.5	25 ก.ค. 2566 23:30:00 น.	41.4	5.1	52.9	311.804.3
25 ก.ค. 2566 11:15:00 น.	39.4	5.1	57.2	311.106.8	25 ก.ค. 2566 23:45:00 น.	42.5	5.0	52.3	311.817.3
25 ก.ค. 2566 11:30:00 น.	39.4	5.1	58.2	311.121.3	26 ก.ค. 2566 00:00:00 น.	40.6	5.1	51.5	311.830.2
25 ก.ค. 2566 11:45:00 น.	39.2	5.1	57.9	311.135.8	26 ก.ค. 2566 00:15:00 น.	38.7	5.1	50.7	311.842.9
25 ก.ค. 2566 12:00:00 น.	38.9	5.1	58.1	311.150.3	26 ก.ค. 2566 00:30:00 น.	37.3	5.1	49.9	311.855.3
25 ก.ค. 2566 12:15:00 น.	38.6	5.1	57.9	311.164.8	26 ก.ค. 2566 00:45:00 น.	34.8	5.1	49.1	311.867.6
25 ก.ค. 2566 12:30:00 น.	38.9	5.1	57.2	311.179.1	26 ก.ค. 2566 01:00:00 น.	20.7	5.3	48.3	311.879.7
25 ก.ค. 2566 12:45:00 น.	38.7	5.1	57.1	311.193.4	26 ก.ค. 2566 01:15:00 น.	36.1	5.1	47.6	311.891.6
25 ก.ค. 2566 13:00:00 น.	38.7	5.1	58.0	311.207.9	26 ก.ค. 2566 01:30:00 น.	49.7	4.9	47.0	311.903.3
25 ก.ค. 2566 13:15:00 น.	38.7	5.1	60.4	311.223.0	26 ก.ค. 2566 01:45:00 น.	39.1	5.1	46.3	311.914.9

สถานีระบบบำบัดน้ำเสียแห่งที่ 1					สถานีระบบบำบัดน้ำเสียแห่งที่ 1				
26 ก.ค. 2566 02:00:00 น.	39.2	5.1	45.8	311.926.3	26 ก.ค. 2566 14:30:00 น.	36.9	5.1	38.8	312.417.2
26 ก.ค. 2566 02:15:00 น.	39.0	5.1	45.1	311.937.6	26 ก.ค. 2566 14:45:00 น.	39.1	5.1	38.6	312.426.9
26 ก.ค. 2566 02:30:00 น.	38.9	5.1	44.6	311.948.8	26 ก.ค. 2566 15:00:00 น.	40.8	5.1	38.6	312.436.5
26 ก.ค. 2566 02:45:00 น.	37.9	5.1	44.1	311.959.8	26 ก.ค. 2566 15:15:00 น.	42.0	5.0	38.5	312.446.1
26 ก.ค. 2566 03:00:00 น.	38.1	5.1	43.6	311.970.7	26 ก.ค. 2566 15:30:00 น.	37.2	5.1	38.3	312.455.7
26 ก.ค. 2566 03:15:00 น.	39.3	5.1	43.0	311.981.4	26 ก.ค. 2566 15:45:00 น.	40.5	5.1	38.2	312.465.3
26 ก.ค. 2566 03:30:00 น.	39.6	5.1	42.5	311.992.1	26 ก.ค. 2566 16:00:00 น.	44.5	5.0	38.0	312.474.8
26 ก.ค. 2566 03:45:00 น.	39.5	5.1	42.2	312.002.6	26 ก.ค. 2566 16:15:00 น.	35.3	5.1	37.7	312.484.2
26 ก.ค. 2566 04:00:00 น.	40.1	5.1	41.7	312.013.1	26 ก.ค. 2566 16:30:00 น.	30.4	5.2	37.5	312.493.6
26 ก.ค. 2566 04:15:00 น.	41.1	5.1	41.3	312.023.4	26 ก.ค. 2566 16:45:00 น.	40.6	5.1	37.7	312.503.0
26 ก.ค. 2566 04:30:00 น.	36.3	5.1	41.0	312.033.7	26 ก.ค. 2566 17:00:00 น.	44.3	5.0	37.4	312.512.4
26 ก.ค. 2566 04:45:00 น.	38.8	5.1	40.7	312.043.8	26 ก.ค. 2566 17:15:00 น.	34.1	5.1	37.2	312.521.7
26 ก.ค. 2566 05:00:00 น.	39.4	5.1	40.5	312.054.0	26 ก.ค. 2566 17:30:00 น.	39.4	5.1	37.1	312.530.9
26 ก.ค. 2566 05:15:00 น.	39.8	5.1	40.1	312.064.0	26 ก.ค. 2566 17:45:00 น.	36.9	5.1	37.0	312.540.2
26 ก.ค. 2566 05:30:00 น.	39.5	5.1	39.6	312.073.9	26 ก.ค. 2566 18:00:00 น.	41.5	5.1	36.1	312.549.2
26 ก.ค. 2566 05:45:00 น.	39.4	5.1	39.4	312.083.8	26 ก.ค. 2566 18:15:00 น.	46.8	5.0	35.3	312.558.0
26 ก.ค. 2566 06:00:00 น.	40.1	5.1	39.2	312.093.5	26 ก.ค. 2566 18:30:00 น.	49.7	4.9	34.4	312.566.6
26 ก.ค. 2566 06:15:00 น.	43.7	5.0	38.9	312.103.3	26 ก.ค. 2566 18:45:00 น.	46.4	5.0	33.6	312.575.0
26 ก.ค. 2566 06:30:00 น.	39.9	5.1	38.6	312.112.9	26 ก.ค. 2566 19:00:00 น.	41.3	5.1	32.8	312.583.2
26 ก.ค. 2566 06:45:00 น.	40.1	5.1	38.4	312.122.5	26 ก.ค. 2566 19:15:00 น.	41.6	5.0	32.2	312.591.3
26 ก.ค. 2566 07:00:00 น.	39.7	5.1	38.2	312.132.1	26 ก.ค. 2566 19:30:00 น.	40.0	5.1	31.8	312.599.2
26 ก.ค. 2566 07:15:00 น.	39.8	5.1	37.9	312.141.5	26 ก.ค. 2566 19:45:00 น.	42.1	5.0	31.0	312.607.0
26 ก.ค. 2566 07:30:00 น.	39.5	5.1	37.9	312.151.0	26 ก.ค. 2566 20:00:00 น.	38.4	5.1	30.7	312.614.7
26 ก.ค. 2566 07:45:00 น.	39.0	5.1	37.6	312.160.4	26 ก.ค. 2566 20:15:00 น.	29.7	5.2	29.9	312.622.1
26 ก.ค. 2566 08:00:00 น.	40.1	5.1	37.4	312.169.7	26 ก.ค. 2566 20:30:00 น.	45.8	5.0	29.5	312.629.5
26 ก.ค. 2566 08:15:00 น.	39.4	5.1	37.6	312.179.1	26 ก.ค. 2566 20:45:00 น.	37.2	5.1	28.9	312.636.7
26 ก.ค. 2566 08:30:00 น.	37.7	5.1	37.4	312.188.5	26 ก.ค. 2566 21:00:00 น.	37.1	5.1	28.4	312.643.8
26 ก.ค. 2566 08:45:00 น.	37.4	5.1	37.5	312.197.8	26 ก.ค. 2566 21:15:00 น.	40.4	5.1	28.1	312.650.8
26 ก.ค. 2566 09:00:00 น.	40.6	5.1	37.5	312.207.2	26 ก.ค. 2566 21:30:00 น.	27.3	5.2	27.7	312.657.8
26 ก.ค. 2566 09:15:00 น.	42.1	5.0	37.3	312.216.5	26 ก.ค. 2566 21:45:00 น.	41.6	5.0	27.4	312.664.6
26 ก.ค. 2566 09:30:00 น.	46.0	5.0	37.3	312.225.9	26 ก.ค. 2566 22:00:00 น.	45.8	5.0	27.4	312.671.4
26 ก.ค. 2566 09:45:00 น.	34.5	5.1	37.1	312.235.2	26 ก.ค. 2566 22:15:00 น.	43.4	5.0	27.4	312.678.3
26 ก.ค. 2566 10:00:00 น.	35.9	5.1	37.2	312.244.5	26 ก.ค. 2566 22:30:00 น.	34.1	5.1	27.5	312.685.2
26 ก.ค. 2566 10:15:00 น.	39.3	5.1	37.3	312.253.8	26 ก.ค. 2566 22:45:00 น.	44.5	5.0	27.2	312.692.0
26 ก.ค. 2566 10:30:00 น.	41.7	5.1	37.7	312.263.2	26 ก.ค. 2566 23:00:00 น.	45.2	5.0	27.2	312.698.8
26 ก.ค. 2566 10:45:00 น.	38.1	5.1	37.6	312.272.6	26 ก.ค. 2566 23:15:00 น.	37.5	5.1	27.1	312.705.5
26 ก.ค. 2566 11:00:00 น.	42.4	5.0	37.3	312.282.0	26 ก.ค. 2566 23:30:00 น.	37.7	5.1	27.0	312.712.5
26 ก.ค. 2566 11:15:00 น.	41.0	5.1	37.4	312.291.3	26 ก.ค. 2566 23:45:00 น.	37.6	5.1	27.1	312.719.1
26 ก.ค. 2566 11:30:00 น.	42.3	5.0	37.0	312.300.5	27 ก.ค. 2566 00:00:00 น.	40.8	5.1	26.9	312.7

สถานีระบบบำบัดน้ำเสียแห่งที่ 1				สถานีระบบบำบัดน้ำเสียแห่งที่ 1					
27 ก.ค. 2566 03:00:00 น.	43.9	5.0	26.1	312,805.4	27 ก.ค. 2566 15:30:00 น.	40.6	5.1	25.3	313,129.6
27 ก.ค. 2566 03:15:00 น.	42.7	5.0	26.1	312,811.9	27 ก.ค. 2566 15:45:00 น.	40.6	5.1	25.3	313,135.9
27 ก.ค. 2566 03:30:00 น.	50.6	4.9	26.2	312,818.5	27 ก.ค. 2566 16:00:00 น.	40.6	5.1	25.3	313,142.3
27 ก.ค. 2566 03:45:00 น.	39.9	5.1	26.2	312,825.0	27 ก.ค. 2566 16:15:00 น.	40.7	5.1	25.3	313,148.6
27 ก.ค. 2566 04:00:00 น.	42.7	5.0	26.1	312,831.6	27 ก.ค. 2566 16:30:00 น.	40.4	5.1	25.3	313,154.9
27 ก.ค. 2566 04:15:00 น.	40.4	5.1	26.0	312,838.1	27 ก.ค. 2566 16:45:00 น.	40.6	5.1	25.1	313,161.2
27 ก.ค. 2566 04:30:00 น.	44.8	5.0	26.1	312,844.6	27 ก.ค. 2566 17:00:00 น.	40.5	5.1	25.2	313,167.5
27 ก.ค. 2566 04:45:00 น.	43.9	5.0	25.9	312,851.1	27 ก.ค. 2566 17:15:00 น.	40.5	5.1	25.1	313,173.8
27 ก.ค. 2566 05:00:00 น.	47.6	5.0	26.0	312,857.6	27 ก.ค. 2566 17:30:00 น.	40.4	5.1	25.1	313,180.0
27 ก.ค. 2566 05:15:00 น.	44.2	5.0	26.1	312,864.1	27 ก.ค. 2566 17:45:00 น.	40.5	5.1	24.8	313,186.3
27 ก.ค. 2566 05:30:00 น.	45.1	5.0	26.0	312,870.6	27 ก.ค. 2566 18:00:00 น.	40.3	5.1	24.7	313,192.4
27 ก.ค. 2566 05:45:00 น.	41.3	5.1	26.0	312,877.1	27 ก.ค. 2566 18:15:00 น.	40.3	5.1	24.6	313,198.6
27 ก.ค. 2566 06:00:00 น.	45.0	5.0	26.1	312,883.6	27 ก.ค. 2566 18:30:00 น.	40.3	5.1	24.5	313,204.7
27 ก.ค. 2566 06:15:00 น.	32.9	5.2	25.8	312,890.1	27 ก.ค. 2566 18:45:00 น.	38.3	5.1	24.7	313,210.9
27 ก.ค. 2566 06:30:00 น.	41.5	5.0	25.8	312,896.5	27 ก.ค. 2566 19:00:00 น.	40.7	5.1	24.3	313,217.0
27 ก.ค. 2566 06:45:00 น.	43.6	5.0	25.9	312,903.0	27 ก.ค. 2566 19:15:00 น.	40.3	5.1	24.5	313,223.1
27 ก.ค. 2566 07:00:00 น.	39.6	5.1	26.0	312,909.5	27 ก.ค. 2566 19:30:00 น.	40.5	5.1	24.6	313,229.2
27 ก.ค. 2566 07:15:00 น.	29.4	5.2	26.0	312,916.0	27 ก.ค. 2566 19:45:00 น.	40.6	5.1	24.6	313,235.4
27 ก.ค. 2566 07:30:00 น.	43.3	5.0	25.9	312,922.4	27 ก.ค. 2566 20:00:00 น.	40.6	5.1	24.7	313,241.5
27 ก.ค. 2566 07:45:00 น.	40.8	5.1	25.7	312,928.9	27 ก.ค. 2566 20:15:00 น.	40.2	5.1	24.8	313,247.8
27 ก.ค. 2566 08:00:00 น.	26.1	5.3	25.8	312,935.3	27 ก.ค. 2566 20:30:00 น.	40.2	5.1	24.9	313,254.0
27 ก.ค. 2566 08:15:00 น.	38.6	5.1	25.5	312,941.7	27 ก.ค. 2566 20:45:00 น.	40.5	5.1	25.0	313,260.2
27 ก.ค. 2566 08:30:00 น.	39.3	5.1	25.6	312,948.1	27 ก.ค. 2566 21:00:00 น.	39.7	5.1	25.0	313,266.5
27 ก.ค. 2566 08:45:00 น.	41.6	5.0	25.7	312,954.5	27 ก.ค. 2566 21:15:00 น.	40.8	5.1	25.1	313,272.8
27 ก.ค. 2566 09:00:00 น.	41.1	5.1	25.6	312,960.9	27 ก.ค. 2566 21:30:00 น.	40.3	5.1	25.1	313,279.0
27 ก.ค. 2566 09:15:00 น.	41.4	5.1	25.8	312,967.4	27 ก.ค. 2566 21:45:00 น.	40.6	5.1	25.2	313,285.3
27 ก.ค. 2566 09:30:00 น.	41.6	5.1	25.7	312,973.8	27 ก.ค. 2566 22:00:00 น.	40.2	5.1	25.2	313,291.7
27 ก.ค. 2566 09:45:00 น.	41.2	5.1	25.9	312,980.3	27 ก.ค. 2566 22:15:00 น.	40.2	5.1	25.4	313,298.0
27 ก.ค. 2566 10:00:00 น.	40.1	5.1	26.2	312,986.8	27 ก.ค. 2566 22:30:00 น.	40.7	5.1	25.4	313,304.3
27 ก.ค. 2566 10:15:00 น.	40.8	5.1	26.2	312,993.4	27 ก.ค. 2566 22:45:00 น.	40.4	5.1	25.3	313,310.7
27 ก.ค. 2566 10:30:00 น.	40.5	5.1	26.3	312,999.9	27 ก.ค. 2566 23:00:00 น.	40.4	5.1	25.4	313,317.0
27 ก.ค. 2566 10:45:00 น.	40.3	5.1	26.4	313,006.5	27 ก.ค. 2566 23:15:00 น.	40.2	5.1	25.3	313,323.4
27 ก.ค. 2566 11:00:00 น.	41.6	5.1	26.3	313,013.1	27 ก.ค. 2566 23:30:00 น.	40.5	5.1	25.2	313,329.7
27 ก.ค. 2566 11:15:00 น.	41.2	5.1	26.2	313,019.7	27 ก.ค. 2566 23:45:00 น.	40.5	5.1	25.2	313,336.0
27 ก.ค. 2566 11:30:00 น.	40.8	5.1	26.4	313,026.3	28 ก.ค. 2566 00:00:00 น.	40.4	5.1	25.2	313,342.3
27 ก.ค. 2566 11:45:00 น.	41.1	5.1	26.4	313,032.8	28 ก.ค. 2566 00:15:00 น.	40.3	5.1	25.1	313,348.6
27 ก.ค. 2566 12:00:00 น.	42.0	5.0	26.3	313,039.4	28 ก.ค. 2566 00:30:00 น.	40.3	5.1	25.1	313,354.8
27 ก.ค. 2566 12:15:00 น.	41.8	5.0	26.4	313,045.8	28 ก.ค. 2566 00:45:00 น.	40.3	5.1	25.0	313,361.1
27 ก.ค. 2566 12:30:00 น.	40.4	5.1	26.4	313,052.6	28 ก.ค. 2566 01:00:00 น.	40.4	5.1	25.1	313,367.3
27 ก.ค. 2566 12:45:00 น.	39.7	5.1	26.2	313,059.2	28 ก.ค. 2566 01:15:00 น.	40.8	5.1	25.1	313,373.6
27 ก.ค. 2566 13:00:00 น.	42.2	5.0	26.2	313,065.7	28 ก.ค. 2566 01:30:00 น.	40.4	5.1	25.1	313,379.9
27 ก.ค. 2566 13:15:00 น.	40.5	5.1	25.9	313,072.2	28 ก.ค. 2566 01:45:00 น.	40.6	5.1	25.1	313,386.2
27 ก.ค. 2566 13:30:00 น.	40.8	5.1	25.8	313,078.7	28 ก.ค. 2566 02:00:00 น.	40.6	5.1	25.2	313,392.5
27 ก.ค. 2566 13:45:00 น.	40.0	5.1	25.8	313,085.1	28 ก.ค. 2566 02:15:00 น.	40.9	5.1	25.1	313,398.8
27 ก.ค. 2566 14:00:00 น.	38.4	5.1	25.6	313,091.5	28 ก.ค. 2566 02:30:00 น.	40.1	5.1	25.2	313,405.1
27 ก.ค. 2566 14:15:00 น.	40.4	5.1	25.5	313,097.9	28 ก.ค. 2566 02:45:00 น.	40.1	5.1	25.2	313,411.4
27 ก.ค. 2566 14:30:00 น.	40.7	5.1	25.4	313,104.2	28 ก.ค. 2566 03:00:00 น.	40.1	5.1	25.3	313,417.7
27 ก.ค. 2566 14:45:00 น.	40.7	5.1	25.4	313,110.6	28 ก.ค. 2566 03:15:00 น.	40.1	5.1	25.4	313,424.1
27 ก.ค. 2566 15:00:00 น.	40.7	5.1	25.4	313,116.9	28 ก.ค. 2566 03:30:00 น.	40.1	5.1	25.2	313,430.3
27 ก.ค. 2566 15:15:00 น.	40.7	5.1	25.5	313,123.3	28 ก.ค. 2566 03:45:00 น.	40.1	5.1	24.9	313,436.6
สถานีระบบบำบัดน้ำเสียแห่งที่ 1				สถานีระบบบำบัดน้ำเสียแห่งที่ 1					
28 ก.ค. 2566 04:00:00 น.	40.1	5.1	24.9	313,442.8	28 ก.ค. 2566 16:30:00 น.	40.2	5.1	24.0	313,757.5
28 ก.ค. 2566 04:15:00 น.	40.1	5.1	25.0	313,449.0	28 ก.ค. 2566 16:45:00 น.	40.2	5.1	24.0	313,763.5
28 ก.ค. 2566 04:30:00 น.	40.1	5.1	25.1	313,455.3	28 ก.ค. 2566 17:00:00 น.	40.2	5.1	23.9	313,769.5
28 ก.ค. 2566 04:45:00 น.	40.1	5.1	25.0	313,461.5	28 ก.ค. 2566 17:15:00 น.	40.2	5.1	23.8	313,775.4
28 ก.ค. 2566 05:00:00 น.	40.1	5.1	25.0	313,467.8	28 ก.ค. 2566 17:30:00 น.	40.2	5.1	23.8	313,781.4
28 ก.ค. 2566 05:15:00 น.	40.1	5.1	25.0	313,474.1	28 ก.ค. 2566 17:45:00 น.	40.2	5.1	23.7	313,787.3
28 ก.ค. 2566 05:30:00 น.	40.1	5.1	25.2	313,480.3	28 ก.ค. 2566 18:00:00 น.	40.2	5.1	23.6	313,793.2
28 ก.ค. 2566 05:45:00 น.	40.1	5.1	25.1	313,486.6	28 ก.ค. 2566 18:15:00 น.	40.2	5.1	23.6	313,799.1
28 ก.ค. 2566 06:00:00 น.	40.1	5.1	25.1	313,492.9	28 ก.ค. 2566 18:30:00 น.	40.2	5.1	23.5	313,805.0
28 ก.ค. 2566 06:15:00 น.	40.1	5.1	25.0	313,499.2	28 ก.ค. 2566 18:45:00 น.	40.2	5.1	23.6	313,810.9
28 ก.ค. 2566 06:30:00 น.	40.1	5.1	25.1	313,505.4	28 ก.ค. 2566 19:00:00 น.	40.2	5.1	23.5	313,816.8
28 ก.ค. 2566 06:45:00 น.	40.1	5.1	25.1	313,511.7	28 ก.ค. 2566 19:15:00 น.	40.2	5.1	23.7	313,822.7
28 ก.ค. 2566 07:00:00 น.	40.1	5.1	25.2	313,518.0	28 ก.ค. 2566 19:30:00 น.	40.2	5.1	23.6	313,828.6
28 ก.ค. 2566 07:15:00 น.	40.1	5.1	25.2	313,524.3	28 ก.ค. 2566 19:45:00 น.	40.2	5.1	23.6	313,834.5
28 ก.ค. 2566 07:30:00 น.	40.1	5.1	25.0	313,530.6	28 ก.ค. 2566 20:00:00 น.	40.2	5.1	23.5	313,840.4
28 ก.ค. 2566 07:45:00 น.	40.1	5.1	25.1	313,536.8	28 ก.ค. 2566 20:15:00 น.	40.2	5.1	23.5	313,846.3
28 ก.ค. 2566 08:00:00 น.	40.1	5.1	25.0	313,543.1	28 ก.ค. 2566 20:30:00 น.	40.2	5.1	23.8	313,852.2
28 ก.ค. 2566 08:15:00 น.	40.1	5.1	25.3	313,549.4	28 ก.ค. 2566 20:45:00 น.	40.2	5.1	23.8	313,858.1
28 ก.ค. 2566 08:30:00 น.	40.1	5.1	25.4	313,555.8	28 ก.ค. 2566 21:00:00 น.	40.2	5.1	23.7	313,864.1
28 ก.ค. 2566 08:45:00 น.	40.2	5.1	25.5	313,562.2	28 ก.ค. 2566 21:15:00 น.	40.1	5.1	23.8	313,870.0
28 ก.ค. 2566 09:00:00 น.	40.2	5.1	25.6	313,568.6	28 ก.ค. 2566 21:30:00 น.	40.1	5.1	23.8	313,876.0
28 ก.ค. 2566 09:15:00 น.	40.2	5.1	25.6	313,575.0	28 ก.ค. 2566 21:45:00 น.	40.1	5.1	23.9	313,882.0
28 ก.ค. 2566 09:30:00 น.	40.2	5.1	25.6	313,581.4	28 ก.ค. 2566 22:00:00 น.	40.1	5.1	24.1	313,888.0
28 ก.ค. 2566 09:45:00 น.	40.2	5.1	25.9	313,587.8	28 ก.ค. 2566 22:15:00 น.	40.1	5.1	24.1	313,894.0

สถานีระบบบำบัดน้ำเสียแห่งที่ 1					สถานีระบบบำบัดน้ำเสียแห่งที่ 1				
29 ก.ค. 2566 05:00:00 น.	40.1	5.1	24.1	314,055.6	29 ก.ค. 2566 17:30:00 น.	40.2	5.1	24.5	314,366.7
29 ก.ค. 2566 05:15:00 น.	40.1	5.1	24.1	314,061.6	29 ก.ค. 2566 17:45:00 น.	40.2	5.1	24.8	314,372.9
29 ก.ค. 2566 05:30:00 น.	40.1	5.1	24.1	314,067.6	29 ก.ค. 2566 18:00:00 น.	40.2	5.1	24.7	314,379.1
29 ก.ค. 2566 05:45:00 น.	40.1	5.1	24.0	314,073.6	29 ก.ค. 2566 18:15:00 น.	40.2	5.1	24.8	314,385.3
29 ก.ค. 2566 06:00:00 น.	40.1	5.1	24.1	314,079.6	29 ก.ค. 2566 18:30:00 น.	40.2	5.1	24.8	314,391.5
29 ก.ค. 2566 06:15:00 น.	40.1	5.1	24.1	314,085.7	29 ก.ค. 2566 18:45:00 น.	40.2	5.1	25.2	314,397.8
29 ก.ค. 2566 06:30:00 น.	40.1	5.1	24.2	314,091.7	29 ก.ค. 2566 19:00:00 น.	40.2	5.1	25.8	314,404.2
29 ก.ค. 2566 06:45:00 น.	40.1	5.1	24.3	314,097.8	29 ก.ค. 2566 19:15:00 น.	40.2	5.1	26.0	314,410.7
29 ก.ค. 2566 07:00:00 น.	40.1	5.1	24.3	314,103.8	29 ก.ค. 2566 19:30:00 น.	40.2	5.1	26.3	314,417.3
29 ก.ค. 2566 07:15:00 น.	40.1	5.1	24.2	314,109.9	29 ก.ค. 2566 19:45:00 น.	40.2	5.1	26.7	314,424.0
29 ก.ค. 2566 07:30:00 น.	40.1	5.1	24.5	314,116.0	29 ก.ค. 2566 20:00:00 น.	40.2	5.1	27.1	314,430.8
29 ก.ค. 2566 07:45:00 น.	40.1	5.1	24.3	314,122.1	29 ก.ค. 2566 20:15:00 น.	40.2	5.1	27.1	314,437.5
29 ก.ค. 2566 08:00:00 น.	40.1	5.1	24.1	314,128.1	29 ก.ค. 2566 20:30:00 น.	40.2	5.1	28.0	314,444.5
29 ก.ค. 2566 08:15:00 น.	40.1	5.1	24.1	314,134.1	29 ก.ค. 2566 20:45:00 น.	40.1	5.1	28.3	314,451.6
29 ก.ค. 2566 08:30:00 น.	40.1	5.1	24.3	314,140.2	29 ก.ค. 2566 21:00:00 น.	40.1	5.1	28.7	314,458.8
29 ก.ค. 2566 08:45:00 น.	40.2	5.1	24.2	314,146.3	29 ก.ค. 2566 21:15:00 น.	40.1	5.1	29.1	314,466.0
29 ก.ค. 2566 09:00:00 น.	40.2	5.1	24.6	314,152.4	29 ก.ค. 2566 21:30:00 น.	40.1	5.1	29.3	314,473.4
29 ก.ค. 2566 09:15:00 น.	40.2	5.1	24.5	314,158.6	29 ก.ค. 2566 21:45:00 น.	40.1	5.1	29.9	314,480.8
29 ก.ค. 2566 09:30:00 น.	40.2	5.1	24.7	314,164.7	29 ก.ค. 2566 22:00:00 น.	40.1	5.1	30.3	314,488.4
29 ก.ค. 2566 09:45:00 น.	40.2	5.1	25.1	314,171.0	29 ก.ค. 2566 22:15:00 น.	40.1	5.1	30.9	314,496.2
29 ก.ค. 2566 10:00:00 น.	40.2	5.1	25.2	314,177.3	29 ก.ค. 2566 22:30:00 น.	40.1	5.1	31.3	314,504.0
29 ก.ค. 2566 10:15:00 น.	40.2	5.1	25.1	314,183.6	29 ก.ค. 2566 22:45:00 น.	40.1	5.1	31.8	314,511.9
29 ก.ค. 2566 10:30:00 น.	40.2	5.1	25.2	314,189.9	29 ก.ค. 2566 23:00:00 น.	40.1	5.1	32.2	314,520.0
29 ก.ค. 2566 10:45:00 น.	40.2	5.1	25.4	314,196.2	29 ก.ค. 2566 23:15:00 น.	40.1	5.1	32.5	314,528.1
29 ก.ค. 2566 11:00:00 น.	40.2	5.1	25.5	314,202.6	29 ก.ค. 2566 23:30:00 น.	40.1	5.1	32.6	314,536.2
29 ก.ค. 2566 11:15:00 น.	40.2	5.1	25.5	314,208.9	29 ก.ค. 2566 23:45:00 น.	40.1	5.1	33.3	314,544.5
29 ก.ค. 2566 11:30:00 น.	40.2	5.1	25.4	314,215.3	30 ก.ค. 2566 00:00:00 น.	40.1	5.1	33.6	314,553.0
29 ก.ค. 2566 11:45:00 น.	40.2	5.1	25.4	314,221.7	30 ก.ค. 2566 00:15:00 น.	40.1	5.1	34.4	314,561.6
29 ก.ค. 2566 12:00:00 น.	40.2	5.1	25.3	314,228.0	30 ก.ค. 2566 00:30:00 น.	40.1	5.1	35.1	314,570.3
29 ก.ค. 2566 12:15:00 น.	40.2	5.1	25.5	314,234.4	30 ก.ค. 2566 00:45:00 น.	40.1	5.1	35.7	314,579.3
29 ก.ค. 2566 12:30:00 น.	40.2	5.1	25.1	314,240.7	30 ก.ค. 2566 01:00:00 น.	40.1	5.1	36.8	314,588.5
29 ก.ค. 2566 12:45:00 น.	40.2	5.1	25.2	314,247.0	30 ก.ค. 2566 01:15:00 น.	40.1	5.1	37.7	314,597.9
29 ก.ค. 2566 13:00:00 น.	40.2	5.1	25.4	314,253.3	30 ก.ค. 2566 01:30:00 น.	40.1	5.1	38.4	314,607.5
29 ก.ค. 2566 13:15:00 น.	40.2	5.1	25.7	314,259.8	30 ก.ค. 2566 01:45:00 น.	40.1	5.1	38.9	314,617.2
29 ก.ค. 2566 13:30:00 น.	40.2	5.1	25.6	314,266.2	30 ก.ค. 2566 02:00:00 น.	40.1	5.1	39.3	314,627.0
29 ก.ค. 2566 13:45:00 น.	40.2	5.1	25.5	314,272.5	30 ก.ค. 2566 02:15:00 น.	40.1	5.1	39.5	314,636.9
29 ก.ค. 2566 14:00:00 น.	40.2	5.1	25.5	314,278.9	30 ก.ค. 2566 02:30:00 น.	40.1	5.1	39.4	314,646.8
29 ก.ค. 2566 14:15:00 น.	40.2	5.1	25.5	314,285.3	30 ก.ค. 2566 02:45:00 น.	40.1	5.1	40.0	314,656.8
29 ก.ค. 2566 14:30:00 น.	40.2	5.1	25.5	314,291.7	30 ก.ค. 2566 03:00:00 น.	40.1	5.1	41.5	314,667.1
29 ก.ค. 2566 14:45:00 น.	40.2	5.1	25.5	314,298.0	30 ก.ค. 2566 03:15:00 น.	40.1	5.1	42.2	314,677.7
29 ก.ค. 2566 15:00:00 น.	40.2	5.1	25.7	314,304.5	30 ก.ค. 2566 03:30:00 น.	40.1	5.1	42.4	314,688.3
29 ก.ค. 2566 15:15:00 น.	40.2	5.1	25.4	314,310.8	30 ก.ค. 2566 03:45:00 น.	40.1	5.1	44.2	314,699.3
29 ก.ค. 2566 15:30:00 น.	40.2	5.1	25.5	314,317.2	30 ก.ค. 2566 04:00:00 น.	40.1	5.1	45.9	314,710.8
29 ก.ค. 2566 15:45:00 น.	40.2	5.1	25.4	314,323.5	30 ก.ค. 2566 04:15:00 น.	40.1	5.1	46.3	314,722.4
29 ก.ค. 2566 16:00:00 น.	40.2	5.1	24.9	314,329.8	30 ก.ค. 2566 04:30:00 น.	40.1	5.1	46.5	314,734.0
29 ก.ค. 2566 16:15:00 น.	40.2	5.1	24.7	314,335.9	30 ก.ค. 2566 04:45:00 น.	40.1	5.1	46.5	314,745.7
29 ก.ค. 2566 16:30:00 น.	40.2	5.1	24.8	314,342.1	30 ก.ค. 2566 05:00:00 น.	40.1	5.1	46.5	314,757.3
29 ก.ค. 2566 16:45:00 น.	40.2	5.1	24.8	314,348.3	30 ก.ค. 2566 05:15:00 น.	40.1	5.1	46.7	314,768.9
29 ก.ค. 2566 17:00:00 น.	40.2	5.1	24.4	314,354.4	30 ก.ค. 2566 05:30:00 น.	40.1	5.1	46.9	314,780.7
29 ก.ค. 2566 17:15:00 น.	40.2	5.1	24.6	314,360.6	30 ก.ค. 2566 05:45:00 น.	40.1	5.1	47.9	314,792.7

สถานีระบบบำบัดน้ำเสียแห่งที่ 1					สถานีระบบบำบัดน้ำเสียแห่งที่ 1				
30 ก.ค. 2566 06:00:00 น.	40.1	5.1	49.6	314,805.1	30 ก.ค. 2566 18:30:00 น.	40.1	5.1	92.4	315,853.7
30 ก.ค. 2566 06:15:00 น.	40.1	5.1	52.2	314,818.1	30 ก.ค. 2566 18:45:00 น.	40.1	5.1	90.4	315,876.3
30 ก.ค. 2566 06:30:00 น.	40.1	5.1	53.7	314,831.6	30 ก.ค. 2566 19:00:00 น.	40.1	5.1	88.1	315,898.3
30 ก.ค. 2566 06:45:00 น.	40.1	5.1	54.2	314,845.1	30 ก.ค. 2566 19:15:00 น.	40.1	5.1	86.0	315,919.8
30 ก.ค. 2566 07:00:00 น.	40.1	5.1	56.6	314,859.3	30 ก.ค. 2566 19:30:00 น.	40.1	5.1	83.7	315,940.7
30 ก.ค. 2566 07:15:00 น.	40.1	5.1	58.1	314,873.8	30 ก.ค. 2566 19:45:00 น.	40.1	5.1	81.7	315,961.1
30 ก.ค. 2566 07:30:00 น.	40.1	5.1	60.2	314,888.8	30 ก.ค. 2566 20:00:00 น.	40.1	5.1	79.6	315,981.0
30 ก.ค. 2566 07:45:00 น.	40.1	5.1	64.2	314,904.9	30 ก.ค. 2566 20:15:00 น.	40.1	5.1	77.7	316,000.4
30 ก.ค. 2566 08:00:00 น.	40.1	5.1	65.7	314,921.3	30 ก.ค. 2566 20:30:00 น.	40.1	5.1	76.3	316,019.5
30 ก.ค. 2566 08:15:00 น.	40.1	5.1	67.3	314,938.2	30 ก.ค. 2566 20:45:00 น.	40.1	5.1	74.7	316,038.1
30 ก.ค. 2566 08:30:00 น.	40.1	5.1	69.2	314,955.5	30 ก.ค. 2566 21:00:00 น.	40.1	5.1	73.3	316,056.5
30 ก.ค. 2566 08:45:00 น.	40.1	5.1	71.4	314,973.3	30 ก.ค. 2566 21:15:00 น.	40.1	5.1	71.8	316,074.4
30 ก.ค. 2566 09:00:00 น.	40.1	5.1	72.2	314,991.3	30 ก.ค. 2566 21:30:00 น.	40.1	5.1	70.6	316,092.1
30 ก.ค. 2566 09:15:00 น.	40.2	5.1	74.6	315,010.0	30 ก.ค. 2566 21:45:00 น.	40.1	5.1	69.5	316,109.4
30 ก.ค. 2566 09:30:00 น.	40.2	5.1	79.0	315,029.8	30 ก.ค. 2566 22:00:00 น.	40.1	5.1	68.3	316,126.5
30 ก.ค. 2566 09:45:00 น.	40.2	5.1	80.3	315,049.8	30 ก.ค. 2566 22:15:00 น.	40.1	5.1	67.1	316,143.3
30 ก.ค. 2566 10:00:00 น.	40.2	5.1	81.7	315,070.3	30 ก.ค. 2566 22:30:00 น.	40.1	5.1	66.2	316,159.8
30 ก.ค. 2566 10:15:00 น.	40.2	5.1	84.0	315,091.3	30 ก.ค. 2566 22:45:00 น.	40.1	5.1	65.3	316,176.2
30 ก.ค. 2566 10:30:00 น.	40.2	5.1	86.1	315,112.7	30 ก.ค. 2566 23:00:00 น.	40.1	5.1	64.9	316,192.4
30 ก.ค. 2566 10:45:00 น.	40.2	5.1	87.5	315,134.5	30 ก.ค. 2566 23:15:00 น.	40.1	5.1	64.3	316,208.5
30 ก.ค. 2566 11:00:00 น.	40.2	5.1	87.8	315,156.5	30 ก.ค. 2566 23:30:00 น.	40.1	5.1	64.1	316,224.5
30 ก.ค. 2566 11:15:00 น.	40.2	5.1	87.8	315,178.4	30 ก.ค. 2566 23:45:00 น.	40.1	5.1	64.4	316,240.6
30 ก.ค. 2566 11:30:00 น.	40.2	5.1	89.0	315,200.7	31 ก.ค. 2566 00:00:00 น.	40.1	5.1	65.2	316,256.9
30 ก.ค. 2566 11:45:00 น.	40.2	5.1	89.5	315,223.0	31 ก.ค. 2566 00:15:00 น.	40.1	5.1	65.3	316,273.2
30 ก.ค. 2566 12:00:00 น.	40.2	5.1	92.1	315,246.1	31 ก.ค. 2566 00:30:00 น.	40.1	5.1	64.7	316,289.4
30 ก.ค. 2566 12:15:00 น.	40.2	5.1	91.6	315,269.0	31 ก.ค. 2566 00:45:00 น.	40.1	5.1	64.3	316,305.5
30 ก.ค. 2566 12:30:00 น.	40.2	5.1	92.1	315,292.0	31 ก.ค. 2566 01:00:00 น.	40.1	5.1	64.1	316,321.5
30 ก.ค. 2566 12:45:00 น.	40.2	5.1	92.4	315,315.1	31 ก.ค. 2566 01:15:00 น.	40.1	5.1	63.6	316,337.4
30 ก.ค. 2566 13:00:00 น.	40.2	5.1	93.1	315,338.4	31 ก.ค. 2566 01:30:00 น.	40.1	5.1	63.3	316,353.2
30 ก.ค. 2566 13:15:00 น.	40.2	5.1	93.4	315,361.8	31 ก.ค. 2566 01:45:00 น.	40.1	5.1	62.8	316,368.9
30 ก.ค. 2566 13:30:00 น.	40.2	5.1	92.9	315,385.0	31 ก.ค. 2566 02:00:00 น.	40.1	5.1	62.7	316,384.6
30 ก.ค. 2566 13:45:00 น.	40.2	5.1	92.7	315,408.2	31 ก.ค. 2566 02:15:00 น.	40.1	5.1	62.5	316,400.3
30 ก.ค. 2566 14:00:00 น.	40.2	5.1	92.7	315,431.3	31 ก.ค. 2566 02:30:00 น.	40.1	5.1	62.3	316,415.8
30 ก.ค. 2566 14:15:00 น.	40.2	5.1	92.6	315,454.5	31 ก.ค. 2566 02:45:00 น.	40.1	5.1	62.1	316,431.3
30 ก.ค. 2566 14:30:00 น.	40.2	5.1	92.7	315,477.7	31 ก.ค. 2566 03:00:00 น.	40.1	5.1	61.9	316,446.8
30 ก.ค. 2566 14:45:00 น.	40.1	5.1	93.1	315,500.9	31 ก.ค. 2566 03:15:00 น.	40.1	5.1	61.6	316,462.2
30 ก.ค. 2566 15:00:00 น.	40.1	5.1	93.1	315,524.2	31 ก.ค. 2566 03:30:00 น.	40.1	5.1	61.5	316,477.6
30 ก.ค. 2566 15:15:00 น.	40.1	5.1	93.7	315,547.6	31 ก.ค. 2566 03:45:00 น.	40.1	5.1	62.0	316,493.1
30 ก.ค. 2566 15:30:00 น.	40.1	5.1	93.6	315,571.0	31 ก.ค. 2566 04:00:00 น.	40.1	5.1	61.7	316,508.5
30 ก.ค. 2566 15									

สถานีระบบบำบัดน้ำเสียแห่งที่ 1					สถานีระบบบำบัดน้ำเสียแห่งที่ 1				
31 ก.ค. 2566 07:00:00 น.	40.1	5.1	59.2	316,691.1	31 ก.ค. 2566 19:30:00 น.	40.1	5.1	72.2	317,454.5
31 ก.ค. 2566 07:15:00 น.	40.1	5.1	59.0	316,705.8	31 ก.ค. 2566 19:45:00 น.	40.1	5.1	73.6	317,472.9
31 ก.ค. 2566 07:30:00 น.	40.1	5.1	58.2	316,720.4	31 ก.ค. 2566 20:00:00 น.	40.1	5.1	75.4	317,491.8
31 ก.ค. 2566 07:45:00 น.	40.1	5.1	57.5	316,734.8	31 ก.ค. 2566 20:15:00 น.	40.1	5.1	76.7	317,511.0
31 ก.ค. 2566 08:00:00 น.	40.1	5.1	57.1	316,749.1	31 ก.ค. 2566 20:30:00 น.	40.1	5.1	78.3	317,530.6
31 ก.ค. 2566 08:15:00 น.	40.1	5.1	56.9	316,763.3	31 ก.ค. 2566 20:45:00 น.	40.1	5.1	79.6	317,550.5
31 ก.ค. 2566 08:30:00 น.	40.1	5.1	57.3	316,777.6	31 ก.ค. 2566 21:00:00 น.	40.1	5.1	80.9	317,570.8
31 ก.ค. 2566 08:45:00 น.	40.1	5.1	56.6	316,791.8	31 ก.ค. 2566 21:15:00 น.	40.1	5.1	82.1	317,591.3
31 ก.ค. 2566 09:00:00 น.	40.1	5.1	59.2	316,806.6	31 ก.ค. 2566 21:30:00 น.	40.1	5.1	83.0	317,612.0
31 ก.ค. 2566 09:15:00 น.	40.1	5.1	59.8	316,821.5	31 ก.ค. 2566 21:45:00 น.	40.1	5.1	84.2	317,633.0
31 ก.ค. 2566 09:30:00 น.	40.1	5.1	59.4	316,836.3	31 ก.ค. 2566 22:00:00 น.	40.1	5.1	85.3	317,654.3
31 ก.ค. 2566 09:45:00 น.	40.1	5.1	59.3	316,851.2	31 ก.ค. 2566 22:15:00 น.	40.1	5.1	86.2	317,675.9
31 ก.ค. 2566 10:00:00 น.	40.1	5.1	60.0	316,866.2	31 ก.ค. 2566 22:30:00 น.	40.1	5.1	87.0	317,697.7
31 ก.ค. 2566 10:15:00 น.	40.1	5.1	60.1	316,881.2	31 ก.ค. 2566 22:45:00 น.	40.1	5.1	87.8	317,719.6
31 ก.ค. 2566 10:30:00 น.	40.2	5.1	60.6	316,896.3	31 ก.ค. 2566 23:00:00 น.	40.1	5.1	89.2	317,741.9
31 ก.ค. 2566 10:45:00 น.	40.2	5.1	60.4	316,911.4	31 ก.ค. 2566 23:15:00 น.	40.1	5.1	90.1	317,764.4
31 ก.ค. 2566 11:00:00 น.	40.2	5.1	60.5	316,926.6	31 ก.ค. 2566 23:30:00 น.	40.1	5.1	90.9	317,787.2
31 ก.ค. 2566 11:15:00 น.	40.2	5.1	60.3	316,941.7	31 ก.ค. 2566 23:45:00 น.	40.1	5.1	91.6	317,810.0
31 ก.ค. 2566 11:30:00 น.	40.2	5.1	60.4	316,956.8	1 ส.ค. 2566 00:00:00 น.	40.1	5.1	90.9	317,832.8
31 ก.ค. 2566 11:45:00 น.	40.2	5.1	60.1	316,971.7	1 ส.ค. 2566 00:15:00 น.	40.1	5.1	91.7	317,855.7
31 ก.ค. 2566 12:00:00 น.	40.2	5.1	59.7	316,986.7	1 ส.ค. 2566 00:30:00 น.	40.1	5.1	92.0	317,878.7
31 ก.ค. 2566 12:15:00 น.	40.2	5.1	59.3	317,001.5	1 ส.ค. 2566 00:45:00 น.	40.1	5.1	92.0	317,901.7
31 ก.ค. 2566 12:30:00 น.	40.2	5.1	59.3	317,016.3	1 ส.ค. 2566 01:00:00 น.	40.1	5.1	92.5	317,924.8
31 ก.ค. 2566 12:45:00 น.	40.2	5.1	59.4	317,031.2	1 ส.ค. 2566 01:15:00 น.	40.1	5.1	93.4	317,948.2
31 ก.ค. 2566 13:00:00 น.	40.2	5.1	59.2	317,045.9	1 ส.ค. 2566 01:30:00 น.	40.1	5.1	95.8	317,972.1
31 ก.ค. 2566 13:15:00 น.	40.2	5.1	58.6	317,060.6	1 ส.ค. 2566 01:45:00 น.	40.1	5.1	98.4	317,996.7
31 ก.ค. 2566 13:30:00 น.	40.2	5.1	57.8	317,075.1	1 ส.ค. 2566 02:00:00 น.	40.1	5.1	100.4	318,021.8
31 ก.ค. 2566 13:45:00 น.	40.2	5.1	57.0	317,089.3	1 ส.ค. 2566 02:15:00 น.	40.1	5.1	102.0	318,047.3
31 ก.ค. 2566 14:00:00 น.	40.2	5.1	57.2	317,103.6	1 ส.ค. 2566 02:30:00 น.	40.1	5.1	103.5	318,073.3
31 ก.ค. 2566 14:15:00 น.	40.2	5.1	59.3	317,118.4	1 ส.ค. 2566 02:45:00 น.	40.1	5.1	105.1	318,099.6
31 ก.ค. 2566 14:30:00 น.	40.2	5.1		317,133.4	1 ส.ค. 2566 03:00:00 น.	40.1	5.1	106.6	318,126.3
31 ก.ค. 2566 14:45:00 น.	40.1	5.1	59.5	317,148.3	1 ส.ค. 2566 03:15:00 น.	40.1	5.1	107.9	318,153.2
31 ก.ค. 2566 15:00:00 น.	40.1	5.1	60.1	317,163.3	1 ส.ค. 2566 03:30:00 น.	40.1	5.1	109.3	318,180.5
31 ก.ค. 2566 15:15:00 น.	40.1	5.1	60.2	317,178.4	1 ส.ค. 2566 03:45:00 น.	40.1	5.1	110.5	318,208.2
31 ก.ค. 2566 15:30:00 น.	40.1	5.1	60.8	317,193.6	1 ส.ค. 2566 04:00:00 น.	40.1	5.1	111.6	318,236.1
31 ก.ค. 2566 15:45:00 น.	40.1	5.1	61.0	317,208.8	1 ส.ค. 2566 04:15:00 น.	40.1	5.1	112.1	318,264.1
31 ก.ค. 2566 16:00:00 น.	40.1	5.1	61.5	317,224.2	1 ส.ค. 2566 04:30:00 น.	40.1	5.1	113.4	318,292.4
31 ก.ค. 2566 16:15:00 น.	40.1	5.1	61.8	317,239.7	1 ส.ค. 2566 04:45:00 น.	40.1	5.1	115.1	318,321.2
31 ก.ค. 2566 16:30:00 น.	40.1	5.1	62.3	317,255.2	1 ส.ค. 2566 05:00:00 น.	40.1	5.1	117.5	318,350.6
31 ก.ค. 2566 16:45:00 น.	40.1	5.1	62.8	317,270.8	1 ส.ค. 2566 05:15:00 น.	40.1	5.1	118.9	318,380.3
31 ก.ค. 2566 17:00:00 น.	40.2	5.1	63.1	317,286.7	1 ส.ค. 2566 05:30:00 น.	40.1	5.1	120.1	318,410.3
31 ก.ค. 2566 17:15:00 น.	40.2	5.1	64.5	317,302.8	1 ส.ค. 2566 05:45:00 น.	40.1	5.1	121.2	318,440.7
31 ก.ค. 2566 17:30:00 น.	40.2	5.1	65.2	317,319.1	1 ส.ค. 2566 06:00:00 น.	40.1	5.1	122.2	318,471.2
31 ก.ค. 2566 17:45:00 น.	40.2	5.1	65.3	317,335.4	1 ส.ค. 2566 06:15:00 น.	40.1	5.1	124.9	318,502.4
31 ก.ค. 2566 18:00:00 น.	40.2	5.1	65.5	317,351.8	1 ส.ค. 2566 06:30:00 น.	40.1	5.1	125.4	318,533.8
31 ก.ค. 2566 18:15:00 น.	40.2	5.1	65.8	317,368.2	1 ส.ค. 2566 06:45:00 น.	40.1	5.1	125.8	318,565.2
31 ก.ค. 2566 18:30:00 น.	40.1	5.1	66.0	317,384.7	1 ส.ค. 2566 07:00:00 น.	40.1	5.1	126.2	318,596.8
31 ก.ค. 2566 18:45:00 น.	40.1	5.1	67.5	317,401.6	1 ส.ค. 2566 07:15:00 น.	40.1	5.1	126.0	318,628.3
31 ก.ค. 2566 19:00:00 น.	40.1	5.1	69.0	317,418.8	1 ส.ค. 2566 07:30:00 น.	40.1	5.1	124.7	318,659.4
31 ก.ค. 2566 19:15:00 น.	40.1	5.1	70.5	317,436.5	1 ส.ค. 2566 09:15:00 น.	42.9	5.1	124.6	318,878.1

สถานีระบบบำบัดน้ำเสียแห่งที่ 1					สถานีระบบบำบัดน้ำเสียแห่งที่ 1				
1 ส.ค. 2566 09:30:00 น.	41.9	5.1	124.6	318,909.2	1 ส.ค. 2566 22:00:00 น.	42.4	5.1	127.9	320,480.2
1 ส.ค. 2566 09:45:00 น.	42.1	5.1	125.0	318,940.5	1 ส.ค. 2566 22:15:00 น.	42.5	5.1	128.3	320,512.3
1 ส.ค. 2566 10:00:00 น.	41.5	5.1	125.0	318,971.7	1 ส.ค. 2566 22:30:00 น.	42.5	5.1	128.3	320,544.2
1 ส.ค. 2566 10:15:00 น.	42.2	5.1	125.2	319,003.0	1 ส.ค. 2566 22:45:00 น.	42.6	5.1	128.1	320,576.3
1 ส.ค. 2566 10:30:00 น.	42.3	5.1	125.3	319,034.3	1 ส.ค. 2566 23:00:00 น.	42.5	5.1	128.0	320,608.3
1 ส.ค. 2566 10:45:00 น.	42.5	5.1	125.4	319,065.7	1 ส.ค. 2566 23:15:00 น.	42.2	5.1	127.8	320,640.2
1 ส.ค. 2566 11:00:00 น.	42.2	5.1	125.5	319,097.0	1 ส.ค. 2566 23:30:00 น.	42.2	5.1	127.7	320,672.1
1 ส.ค. 2566 11:15:00 น.	41.9	5.1	125.6	319,128.4	1 ส.ค. 2566 23:45:00 น.	42.0	5.1	127.4	320,704.0
1 ส.ค. 2566 11:30:00 น.	42.2	5.1	125.9	319,159.9					
1 ส.ค. 2566 11:45:00 น.	42.3	5.1	126.0	319,191.4					
1 ส.ค. 2566 12:00:00 น.	42.7	5.1	126.1	319,222.9					
1 ส.ค. 2566 12:15:00 น.	42.9	5.1	125.6	319,254.3					
1 ส.ค. 2566 12:30:00 น.	42.3	5.1	125.1	319,285.7					
1 ส.ค. 2566 12:45:00 น.	43.5	5.1	125.0	319,316.9					
1 ส.ค. 2566 13:00:00 น.	42.1	5.1	124.8	319,348.1					
1 ส.ค. 2566 13:15:00 น.	43.1	5.1	124.5	319,379.2					
1 ส.ค. 2566 13:30:00 น.	42.5	5.1	124.0	319,410.3					
1 ส.ค. 2566 13:45:00 น.	43.2	5.1	124.1	319,441.3					
1 ส.ค. 2566 14:00:00 น.	42.1	5.1	123.5	319,472.1					
1 ส.ค. 2566 14:15:00 น.	42.3	5.1	123.3	319,502.8					
1 ส.ค. 2566 14:30:00 น.	41.8	5.1	123.0	319,533.6					
1 ส.ค. 2566 14:45:00 น.	42.2	5.1	123.2	319,564.3					
1 ส.ค. 2566 15:00:00 น.	42.2	5.1	123.3	319,595.2					
1 ส.ค. 2566 15:15:00 น.	41.9	5.1	123.2	319,626.0					
1 ส.ค. 2566 15:30:00 น.	41.4	5.1	123.2	319,656.8					
1 ส.ค. 2566 15:45:00 น.	42.0	5.1	123.2	319,687.6					
1 ส.ค. 2566 16:00:00 น.	42.1	5.1	123.7	319,718.5					
1 ส.ค. 2566 16:15:00 น.	42.1	5.1	123.3	319,749.3					
1 ส.ค. 2566 16:30:00 น.	42.0	5.1	125.0	319,780.6					
1 ส.ค. 2566 16:45:00 น.	42.0	5.1	126.0	319,812.1					
1 ส.ค. 2566 17:00:00 น.	42.2	5.1	124.5	319,843.2					
1 ส.ค. 2566 17:15:00 น.	42.3	5.1	121.6	319,873.6					
1 ส.ค. 2566 17:30:00 น.	41.9	5.1	123.4	319,904.4					
1 ส.ค. 2566 17:45:00 น.	42.2	5.1	124.4	319,935.6					
1 ส.ค. 2566 18:00:00 น.	42.6	5.1	124.4	319,966.7					
1 ส.ค. 2566 18:15:00 น.	42.1	5.1	124.8	319,997.9					
1 ส.ค. 2566 18:30:00 น.	42.2	5.1	127.2	320,029.7					
1 ส.ค. 2566 18:45:00 น.	42.2	5.1	130.8	320,062.4					
1 ส.ค. 2566 19:00:00 น.	42.2	5.1	132.4	320,095.5					
1 ส.ค. 2566 19:15:00 น.	41.6	5.1	130.4	320,128.1					
1 ส.ค. 2566 19:30:00 น.	34.1	5.2	129.1	320,160.4					
1 ส.ค. 2566 19:45:00 น.	42.3	5.1	128.1	320,192.4					
1 ส.ค. 2566 20:00:00 น.	42.5	5.1	127.4	320,224.3					
1 ส.ค. 2566 20:15:00 น.	42.5	5.1	128.2	320,256.3					
1 ส.ค. 2566 20:30:00 น.	42.7	5.1	128.2	320,288.3					
1 ส.ค. 2566 20:45:00 น.	42.3	5.1	128.0	320,320.3					
1 ส.ค. 2566 21:00:00 น.	42.2	5.1	128.0	320,352.3					
1 ส.ค. 2566 21:15:00 น.	42.9	5.1	127.9	320,384.3					
1 ส.ค. 2566 21:30:00 น.	42.4	5.1	127.9	320,416.3					
1 ส.ค. 2566 21:45:00 น.	42.4	5.1	127.7	320,448.2					

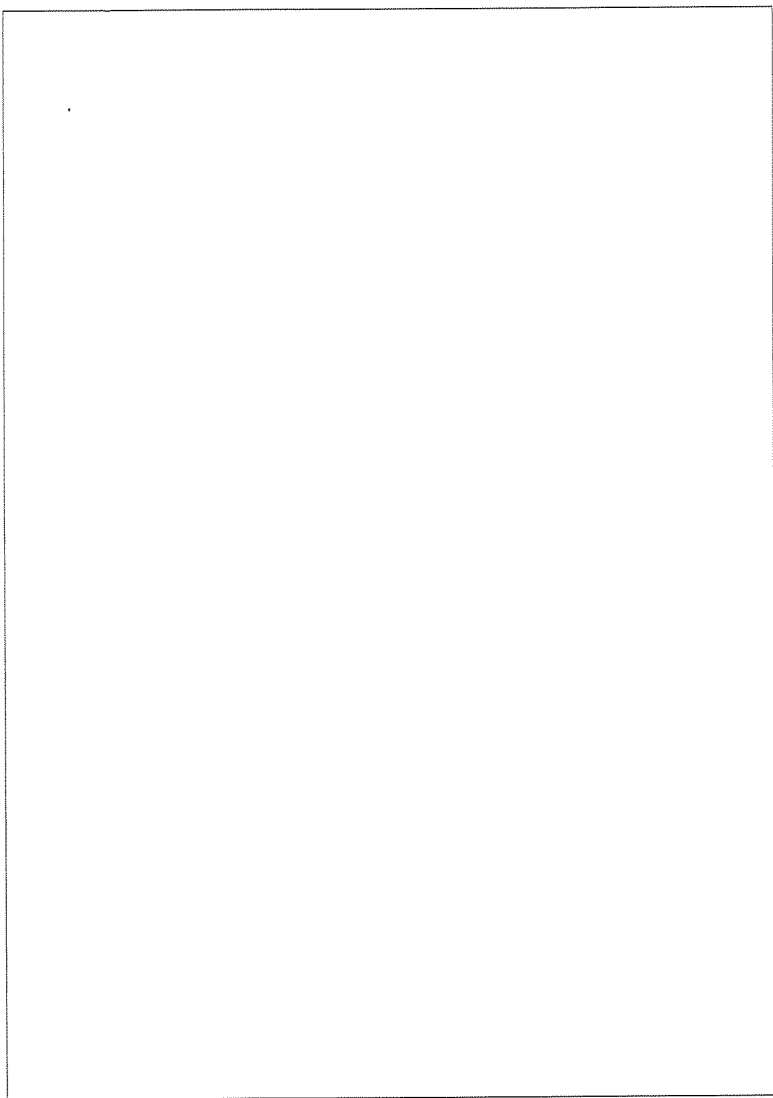



สถานีระบบบำบัดน้ำเสียแห่งที่ 1

Record Time	COD (mg/l)	BOD (mg/l)	pH	TDS (mg/l)	Flow (m3/hr)	Total Discharge (m3)
1 ส.ค. 2566 00:00:00 น.	40.1	5.1			90.9	317,832.8
1 ส.ค. 2566 00:15:00 น.	40.1	5.1			91.7	317,855.7
1 ส.ค. 2566 00:30:00 น.	40.1	5.1			92.0	317,878.7
1 ส.ค. 2566 00:45:00 น.	40.1	5.1			92.0	317,901.7
1 ส.ค. 2566 01:00:00 น.	40.1	5.1			92.5	317,924.8
1 ส.ค. 2566 01:15:00 น.	40.1	5.1			93.4	317,948.2
1 ส.ค. 2566 01:30:00 น.	40.1	5.1			95.8	317,972.1
1 ส.ค. 2566 01:45:00 น.	40.1	5.1			98.4	317,996.7
1 ส.ค. 2566 02:00:00 น.	40.1	5.1			100.4	318,021.8
1 ส.ค. 2566 02:15:00 น.	40.1	5.1			102.0	318,047.3
1 ส.ค. 2566 02:30:00 น.	40.1	5.1			103.5	318,073.3
1 ส.ค. 2566 02:45:00 น.	40.1	5.1			105.1	318,099.6
1 ส.ค. 2566 03:00:00 น.	40.1	5.1			106.6	318,126.3
1 ส.ค. 2566 03:15:00 น.	40.1	5.1			107.9	318,153.2
1 ส.ค. 2566 03:30:00 น.	40.1	5.1			109.3	318,180.5
1 ส.ค. 2566 03:45:00 น.	40.1	5.1			110.5	318,208.2
1 ส.ค. 2566 04:00:00 น.	40.1	5.1			111.6	318,236.1
1 ส.ค. 2566 04:15:00 น.	40.1	5.1			112.1	318,264.1
1 ส.ค. 2566 04:30:00 น.	40.1	5.1			113.4	318,292.4
1 ส.ค. 2566 04:45:00 น.	40.1	5.1			115.1	318,321.2
1 ส.ค. 2566 05:00:00 น.	40.1	5.1			117.5	318,350.6
1 ส.ค. 2566 05:15:00 น.	40.1	5.1			118.9	318,380.3
1 ส.ค. 2566 05:30:00 น.	40.1	5.1			120.1	318,410.3
1 ส.ค. 2566 05:45:00 น.	40.1	5.1			121.2	318,440.7
1 ส.ค. 2566 06:00:00 น.	40.1	5.1			122.2	318,471.2
1 ส.ค. 2566 06:15:00 น.	40.1	5.1			124.9	318,502.4
1 ส.ค. 2566 06:30:00 น.	40.1	5.1			125.4	318,533.8
1 ส.ค. 2566 06:45:00 น.	40.1	5.1			125.8	318,565.2
1 ส.ค. 2566 07:00:00 น.	40.1	5.1			126.2	318,596.8
1 ส.ค. 2566 07:15:00 น.	40.1	5.1			126.0	318,628.3
1 ส.ค. 2566 07:30:00 น.	40.1	5.1			124.7	318,659.4
1 ส.ค. 2566 07:45:00 น.	42.9	5.1			124.6	318,678.1
1 ส.ค. 2566 08:00:00 น.	41.9	5.1			124.6	318,699.2
1 ส.ค. 2566 08:15:00 น.	42.1	5.1			125.0	318,720.5
1 ส.ค. 2566 08:30:00 น.	41.5	5.1			125.0	318,741.7
1 ส.ค. 2566 08:45:00 น.	42.2	5.1			125.2	319,003.0
1 ส.ค. 2566 09:00:00 น.	42.3	5.1			125.3	319,034.3
1 ส.ค. 2566 09:15:00 น.	42.5	5.1			125.4	319,065.7
1 ส.ค. 2566 09:30:00 น.	42.2	5.1			125.5	319,097.0
1 ส.ค. 2566 09:45:00 น.	41.9	5.1			125.6	319,128.4
1 ส.ค. 2566 10:00:00 น.	42.2	5.1			125.9	319,159.9
1 ส.ค. 2566 10:15:00 น.	42.3	5.1			126.0	319,191.4

สถานีระบบบำบัดน้ำเสียแห่งที่ 1

1 ส.ค. 2566 12:00:00 น.	42.7	5.1	126.1	319,222.9
1 ส.ค. 2566 12:15:00 น.	42.9	5.1	125.6	319,254.3
1 ส.ค. 2566 12:30:00 น.	42.3	5.1	125.1	319,285.7
1 ส.ค. 2566 12:45:00 น.	43.5	5.1	125.0	319,316.9
1 ส.ค. 2566 13:00:00 น.	42.1	5.1	124.8	319,348.1
1 ส.ค. 2566 13:15:00 น.	43.1	5.1	124.5	319,379.2
1 ส.ค. 2566 13:30:00 น.	42.5	5.1	124.0	319,410.3
1 ส.ค. 2566 13:45:00 น.	43.2	5.1	124.1	319,441.3
1 ส.ค. 2566 14:00:00 น.	42.1	5.1	123.5	319,472.1
1 ส.ค. 2566 14:15:00 น.	42.3	5.1	123.3	319,502.8
1 ส.ค. 2566 14:30:00 น.	41.8	5.1	123.0	319,533.6
1 ส.ค. 2566 14:45:00 น.	42.2	5.1	123.2	319,564.3
1 ส.ค. 2566 15:00:00 น.	42.2	5.1	123.3	319,595.2
1 ส.ค. 2566 15:15:00 น.	41.9	5.1	123.2	319,626.0
1 ส.ค. 2566 15:30:00 น.	41.4	5.1	123.2	319,656.8
1 ส.ค. 2566 15:45:00 น.	42.0	5.1	123.2	319,687.6
1 ส.ค. 2566 16:00:00 น.	42.1	5.1	123.7	319,718.5
1 ส.ค. 2566 16:15:00 น.	42.1	5.1	123.3	319,749.3
1 ส.ค. 2566 16:30:00 น.	42.0	5.1	125.0	319,780.6
1 ส.ค. 2566 16:45:00 น.	42.0	5.1	126.0	319,812.1
1 ส.ค. 2566 17:00:00 น.	42.2	5.1	124.5	319,843.2
1 ส.ค. 2566 17:15:00 น.	42.3	5.1	121.6	319,873.6
1 ส.ค. 2566 17:30:00 น.	41.9	5.1	123.4	319,904.4
1 ส.ค. 2566 17:45:00 น.	42.2	5.1	124.4	319,935.6
1 ส.ค. 2566 18:00:00 น.	42.6	5.1	124.4	319,966.7
1 ส.ค. 2566 18:15:00 น.	42.1	5.1	124.8	319,997.9
1 ส.ค. 2566 18:30:00 น.	42.2	5.1	127.2	320,029.7
1 ส.ค. 2566 18:45:00 น.	42.2	5.1	130.8	320,062.4
1 ส.ค. 2566 19:00:00 น.	42.2	5.1	132.4	320,095.5
1 ส.ค. 2566 19:15:00 น.	41.6	5.1	130.4	320,128.1
1 ส.ค. 2566 19:30:00 น.	34.1	5.2	129.1	320,160.4
1 ส.ค. 2566 19:45:00 น.	42.3	5.1	128.1	320,192.4
1 ส.ค. 2566 20:00:00 น.	42.5	5.1	127.4	320,224.3
1 ส.ค. 2566 20:15:00 น.	42.5	5.1	128.2	320,256.3
1 ส.ค. 2566 20:30:00 น.	42.7	5.1	128.2	320,288.3
1 ส.ค. 2566 20:45:00 น.	42.3	5.1	128.0	320,320.3
1 ส.ค. 2566 21:00:00 น.	42.2	5.1	128.0	320,352.3
1 ส.ค. 2566 21:15:00 น.	42.9	5.1	127.9	320,384.3
1 ส.ค. 2566 21:30:00 น.	42.4	5.1	127.9	320,416.3
1 ส.ค. 2566 21:45:00 น.	42.4	5.1	127.7	320,448.2
1 ส.ค. 2566 22:00:00 น.	42.4	5.1	127.9	320,480.2
1 ส.ค. 2566 22:15:00 น.	42.5	5.1	128.3	320,512.3
1 ส.ค. 2566 22:30:00 น.	42.5	5.1	128.3	320,544.2
1 ส.ค. 2566 22:45:00 น.	42.6	5.1	128.1	320,576.3
1 ส.ค. 2566 23:00:00 น.	42.5	5.1	128.0	320,608.3
1 ส.ค. 2566 23:15:00 น.	42.2	5.1	127.8	320,640.2
1 ส.ค. 2566 23:30:00 น.	42.2	5.1	127.7	320,672.1
1 ส.ค. 2566 23:45:00 น.	42.0	5.1	127.4	320,704.0
2 ส.ค. 2566 00:00:00 น.	41.9	5.1	126.7	320,735.7
2 ส.ค. 2566 00:15:00 น.	41.7	5.1	127.3	320,767.5

สถานีระบบบำบัดน้ำเสียแห่งที่ 1

2 ส.ค. 2566 00:30:00 น.	42.2	5.1	127.7	320,799.4
2 ส.ค. 2566 00:45:00 น.	42.0	5.1	127.9	320,831.4
2 ส.ค. 2566 01:00:00 น.	42.0	5.1	128.0	320,863.4
2 ส.ค. 2566 01:15:00 น.	42.1	5.1	128.1	320,895.4
2 ส.ค. 2566 01:30:00 น.	42.2	5.1	127.5	320,927.3
2 ส.ค. 2566 01:45:00 น.	42.6	5.1	126.8	320,959.0
2 ส.ค. 2566 02:00:00 น.	42.2	5.1	126.5	320,990.6
2 ส.ค. 2566 02:15:00 น.	42.9	5.1	126.5	321,022.2
2 ส.ค. 2566 02:30:00 น.	41.1	5.1	126.4	321,053.8
2 ส.ค. 2566 02:45:00 น.	42.5	5.1	126.2	321,085.4
2 ส.ค. 2566 03:00:00 น.	41.9	5.1	126.2	321,116.9
2 ส.ค. 2566 03:15:00 น.	42.1	5.1	126.0	321,148.4
2 ส.ค. 2566 03:30:00 น.	40.5	5.1	125.7	321,179.8
2 ส.ค. 2566 03:45:00 น.	42.9	5.1	125.5	321,211.3
2 ส.ค. 2566 04:00:00 น.	41.7	5.1	125.5	321,242.7
2 ส.ค. 2566 04:15:00 น.	41.9	5.1	125.6	321,274.1
2 ส.ค. 2566 04:30:00 น.	42.3	5.1	125.6	321,305.4
2 ส.ค. 2566 04:45:00 น.	42.5	5.1	125.4	321,336.8
2 ส.ค. 2566 05:00:00 น.	41.7	5.1	125.0	321,368.0
2 ส.ค. 2566 05:15:00 น.	42.1	5.1	125.2	321,399.3
2 ส.ค. 2566 05:30:00 น.	38.4	5.1	125.0	321,430.6
2 ส.ค. 2566 05:45:00 น.	44.9	5.0	124.7	321,461.8
2 ส.ค. 2566 06:00:00 น.	44.1	5.1	124.3	321,492.8
2 ส.ค. 2566 06:15:00 น.	40.8	5.1	124.7	321,524.0
2 ส.ค. 2566 06:30:00 น.	42.2	5.1	124.4	321,555.1
2 ส.ค. 2566 06:45:00 น.	41.8	5.1	124.3	321,586.2
2 ส.ค. 2566 07:00:00 น.	40.5	5.1	123.8	321,617.1
2 ส.ค. 2566 07:15:00 น.	38.9	5.1	123.8	321,648.1
2 ส.ค. 2566 07:30:00 น.	41.7	5.1	123.2	321,678.9
2 ส.ค. 2566 07:45:00 น.	41.7	5.1	122.8	321,709.6
2 ส.ค. 2566 08:00:00 น.	42.9	5.1	122.0	321,740.1
2 ส.ค. 2566 08:15:00 น.	42.4	5.1	121.9	321,770.5
2 ส.ค. 2566 08:30:00 น.	39.0	5.1	122.2	321,801.0
2 ส.ค. 2566 08:45:00 น.	38.2	5.1	122.5	321,831.6
2 ส.ค. 2566 09:00:00 น.	43.9	5.1	122.4	321,862.2
2 ส.ค. 2566 09:15:00 น.	40.8	5.1	122.4	321,892.8
2 ส.ค. 2566 09:30:00 น.	44.4	5.1	121.4	321,923.2
2 ส.ค. 2566 09:45:00 น.	40.6	5.1	120.3	321,953.2
2 ส.ค. 2566 10:00:00 น.	40.6	5.1	120.1	321,983.3
2 ส.ค. 2566 10:15:00 น.	42.3	5.1	120.2	322,013.3
2 ส.ค. 2566 10:30:00 น.	34.3	5.2	120.2	322,043.3
2 ส.ค. 2566 10:45:00 น.	46.1	5.0	120.3	322,073.4
2 ส.ค. 2566 11:00:00 น.	39.2	5.1	121.1	322,103.7
2 ส.ค. 2566 11:15:00 น.	40.0	5.1	120.2	322,133.8
2 ส.ค. 2566 11:30:00 น.	41.3	5.1	120.0	322,163.8
2 ส.ค. 2566 11:45:00 น.	40.5	5.1	120.7	322,193.9
2 ส.ค. 2566 12:00:00 น.	39.8	5.1	120.6	322,224.1
2 ส.ค. 2566 12:15:00 น.	40.8	5.1	120.1	322,254.1
2 ส.ค. 2566 12:30:00 น.	41.2	5.1	119.7	322,284.0
2 ส.ค. 2566 12:45:00 น.	42.5	5.1	119.1	322,313.8

สถานีระบบบำบัดน้ำเสียแห่งที่ 1

2 ส.ค. 2566 13:00:00 น.	41.2	5.1	116.8	322,343.0
2 ส.ค. 2566 13:15:00 น.	40.4	5.1	113.0	322,371.3
2 ส.ค. 2566 13:30:00 น.	38.1	5.1	113.2	322,399.4
2 ส.ค. 2566 13:45:00 น.	41.4	5.1	113.4	322,428.0
2 ส.ค. 2566 14:00:00 น.	42.2	5.1	113.4	322,456.3
2 ส.ค. 2566 14:15:00 น.	41.2	5.1	113.8	322,484.8
2 ส.ค. 2566 14:30:00 น.	40.2	5.1	113.8	322,513.2
2 ส.ค. 2566 14:45:00 น.	41.5	5.1	113.7	322,541.6
2 ส.ค. 2566 15:00:00 น.	43.2	5.1	113.7	322,570.0
2 ส.ค. 2566 15:15:00 น.	40.5	5.1	113.8	322,598.5
2 ส.ค. 2566 15:30:00 น.	42.8	5.1	113.7	322,626.9
2 ส.ค. 2566 15:45:00 น.	40.8	5.1	113.6	322,655.3
2 ส.ค. 2566 16:00:00 น.	38.8	5.1	113.9	322,683.8
2 ส.ค. 2566 16:15:00 น.	40.8	5.1	113.5	322,712.1
2 ส.ค. 2566 16:30:00 น.	40.1	5.1	113.9	322,740.6
2 ส.ค. 2566 16:45:00 น.	42.1	5.1	114.3	322,769.2
2 ส.ค. 2566 17:00:00 น.	42.1	5.1	114.1	322,797.7
2 ส.ค. 2566 17:15:00 น.	40.7	5.1	112.2	322,825.8
2 ส.ค. 2566 17:30:00 น.	40.4	5.1	109.8	322,853.2
2 ส.ค. 2566 17:45:00 น.	42.1	5.1	107.0	322,879.9
2 ส.ค. 2566 18:00:00 น.	40.0	5.1	104.4	322,906.0
2 ส.ค. 2566 18:15:00 น.	41.3	5.1	101.9	322,931.5
2 ส.ค. 2566 18:30:00 น.	41.3	5.1	99.2	322,956.3
2 ส.ค. 2566 18:45:00 น.	41.0	5.1	97.5	322,980.7
2 ส.ค. 2566 19:00:00 น.	41.5	5.1		323,004.7
2 ส.ค. 2566 19:15:00 น.	41.2	5.1		323,028.3
2 ส.ค. 2566 19:30:00 น.	41.3	5.1		323,051.3
2 ส.ค. 2566 19:45:00 น.	41.5	5.1		323,074.0
2 ส.ค. 2566 20:00:00 น.	41.5	5.1		323,096.3
2 ส.ค. 2566 20:15:00 น.	42.4	5.1		323,118.2
2 ส.ค. 2566 20:30:00 น.	41.9	5.1		323,139.9
2 ส.ค. 2566 20:45:00 น.	42.1	5.1		323,161.2
2 ส.ค. 2566 21:00:00 น.	41.7	5.1		323,182.1
2 ส.ค. 2566 21:15:00 น.	41.0	5.1		323,202.6
2 ส.ค. 2566 21:30:00 น.	41.9	5.1		323,222.9
2 ส.ค. 2566 21:45:00 น.	41.4	5.1		323,243.0
2 ส.ค. 2566 22:00:00 น.	41.5	5.1		323,262.8
2 ส.ค. 2566 22:15:00 น.	42.5	5.1		323,282.5
2 ส.ค. 2566 22:30:00 น.	42.6	5.1		323,301.9
2 ส.ค. 2566 22:45:00 น.	42.4	5.1		323,321.2
2 ส.ค. 2566 23:00:00 น.	42.3	5.1		323,340.3
2 ส.ค. 2566 23:15:00 น.	41.9	5.1		323,359.2
2 ส.ค. 2566 23:30:00 น.	42.1	5.1		323,377.9
2 ส.ค. 2566 23:45:00 น.	42.5	5.1		323,396.5
2 ส.ค. 2566 24:00:00 น.	42.4	5.1		323,414.9
3 ส.ค. 2566 00:15:00 น.	42.1	5.1		323,433.2
3 ส.ค. 2566 00:30:00 น.	42.2	5.1		323,451.4
3 ส.ค. 2566 00:45:00 น.	42.6	5.1		323,469.5
3 ส.ค. 2566 01:00:00 น.	42.3	5.1		323,487.4
3 ส.ค. 2566 01:15:00 น.	42.3	5.1		323,505.3

สถานีระบบบำบัดน้ำเสียแห่งที่ 1				สถานีระบบบำบัดน้ำเสียแห่งที่ 1					
3 ส.ค. 2566 01:30:00 น.	42.2	5.1	70.9	323,523.1	3 ส.ค. 2566 14:00:00 น.	42.4	5.1	63.0	324,351.1
3 ส.ค. 2566 01:45:00 น.	42.3	5.1	70.5	323,540.7	3 ส.ค. 2566 14:15:00 น.	42.4	5.1	63.5	324,367.1
3 ส.ค. 2566 02:00:00 น.	42.2	5.1	70.4	323,558.3	3 ส.ค. 2566 14:30:00 น.	42.6	5.1	63.2	324,382.9
3 ส.ค. 2566 02:15:00 น.	42.4	5.1	69.9	323,575.8	3 ส.ค. 2566 14:45:00 น.	42.2	5.1	63.0	324,398.7
3 ส.ค. 2566 02:30:00 น.	42.1	5.1	69.4	323,593.1	3 ส.ค. 2566 15:00:00 น.	42.3	5.1	62.8	324,414.3
3 ส.ค. 2566 02:45:00 น.	42.4	5.1	69.1	323,610.4	3 ส.ค. 2566 15:15:00 น.	42.2	5.1	62.9	324,430.1
3 ส.ค. 2566 03:00:00 น.	42.4	5.1	68.6	323,627.6	3 ส.ค. 2566 15:30:00 น.	42.3	5.1	62.7	324,445.7
3 ส.ค. 2566 03:15:00 น.	41.4	5.1	68.6	323,644.7	3 ส.ค. 2566 15:45:00 น.	42.3	5.1	62.6	324,461.4
3 ส.ค. 2566 03:30:00 น.	42.9	5.1	68.4	323,661.8	3 ส.ค. 2566 16:00:00 น.	42.2	5.1	62.1	324,476.9
3 ส.ค. 2566 03:45:00 น.	42.1	5.1	68.0	323,678.8	3 ส.ค. 2566 16:15:00 น.	42.2	5.1	62.1	324,492.4
3 ส.ค. 2566 04:00:00 น.	42.2	5.1	67.7	323,695.7	3 ส.ค. 2566 16:30:00 น.	42.4	5.1	62.2	324,508.0
3 ส.ค. 2566 04:15:00 น.	42.5	5.1	67.5	323,712.6	3 ส.ค. 2566 16:45:00 น.	42.6	5.1	61.9	324,523.5
3 ส.ค. 2566 04:30:00 น.	42.3	5.1	67.1	323,729.3	3 ส.ค. 2566 17:00:00 น.	42.3	5.1	61.9	324,538.9
3 ส.ค. 2566 04:45:00 น.	42.5	5.1	66.9	323,746.1	3 ส.ค. 2566 17:15:00 น.	42.2	5.1	63.1	324,554.7
3 ส.ค. 2566 05:00:00 น.	42.3	5.1	66.7	323,762.8	3 ส.ค. 2566 17:30:00 น.	42.2	5.1	62.6	324,570.3
3 ส.ค. 2566 05:15:00 น.	42.4	5.1	67.0	323,779.5	3 ส.ค. 2566 17:45:00 น.	42.2	5.1	62.5	324,586.0
3 ส.ค. 2566 05:30:00 น.	42.2	5.1	67.7	323,796.4	3 ส.ค. 2566 18:00:00 น.	41.6	5.1	62.6	324,601.6
3 ส.ค. 2566 05:45:00 น.	41.3	5.1	67.8	323,813.4	3 ส.ค. 2566 18:15:00 น.	42.2	5.1	62.8	324,617.3
3 ส.ค. 2566 06:00:00 น.	42.0	5.1	67.6	323,830.3	3 ส.ค. 2566 18:30:00 น.	42.1	5.1	62.8	324,633.0
3 ส.ค. 2566 06:15:00 น.	42.6	5.1	66.9	323,847.0	3 ส.ค. 2566 18:45:00 น.	42.2	5.1	62.7	324,648.7
3 ส.ค. 2566 06:30:00 น.	42.4	5.1	67.2	323,863.8	3 ส.ค. 2566 19:00:00 น.	42.3	5.1	63.3	324,664.6
3 ส.ค. 2566 06:45:00 น.	42.0	5.1	66.7	323,880.5	3 ส.ค. 2566 19:15:00 น.	42.2	5.1	62.9	324,680.3
3 ส.ค. 2566 07:00:00 น.	42.6	5.1	66.8	323,897.2	3 ส.ค. 2566 19:30:00 น.	42.5	5.1	62.9	324,696.0
3 ส.ค. 2566 07:15:00 น.	42.3	5.1	66.5	323,913.8	3 ส.ค. 2566 19:45:00 น.	42.3	5.1	63.0	324,711.8
3 ส.ค. 2566 07:30:00 น.	42.5	5.1	66.2	323,930.4	3 ส.ค. 2566 20:00:00 น.	42.4	5.1	62.7	324,727.5
3 ส.ค. 2566 07:45:00 น.	42.4	5.1	66.4	323,947.0	3 ส.ค. 2566 20:15:00 น.	41.9	5.1	62.8	324,743.2
3 ส.ค. 2566 08:00:00 น.	42.3	5.1	66.1	323,963.5	3 ส.ค. 2566 20:30:00 น.	42.4	5.1	62.9	324,758.9
3 ส.ค. 2566 08:15:00 น.	42.0	5.1	66.1	323,980.0	3 ส.ค. 2566 20:45:00 น.	42.2	5.1	63.1	324,774.7
3 ส.ค. 2566 08:30:00 น.	41.9	5.1	66.0	323,996.5	3 ส.ค. 2566 21:00:00 น.	41.8	5.1	62.8	324,790.4
3 ส.ค. 2566 08:45:00 น.	41.9	5.1	66.1	324,013.0	3 ส.ค. 2566 21:15:00 น.	42.3	5.1	62.8	324,806.1
3 ส.ค. 2566 09:00:00 น.	42.0	5.1	66.1	324,029.6	3 ส.ค. 2566 21:30:00 น.	42.4	5.1	62.9	324,821.8
3 ส.ค. 2566 09:15:00 น.	42.1	5.1	65.9	324,046.0	3 ส.ค. 2566 21:45:00 น.	42.3	5.1	62.8	324,837.5
3 ส.ค. 2566 09:30:00 น.	42.1	5.1	65.5	324,062.4	3 ส.ค. 2566 22:00:00 น.	42.5	5.1	63.1	324,853.3
3 ส.ค. 2566 09:45:00 น.	42.0	5.1	65.4	324,078.7	3 ส.ค. 2566 22:15:00 น.	42.1	5.1	62.9	324,869.0
3 ส.ค. 2566 10:00:00 น.	41.9	5.1	65.0	324,094.9	3 ส.ค. 2566 22:30:00 น.	41.7	5.1	63.2	324,884.8
3 ส.ค. 2566 10:15:00 น.	42.2	5.1	64.9	324,111.1	3 ส.ค. 2566 22:45:00 น.	42.2	5.1	63.2	324,900.6
3 ส.ค. 2566 10:30:00 น.	42.3	5.1	64.8	324,127.3	3 ส.ค. 2566 23:00:00 น.	42.2	5.1	63.3	324,916.4
3 ส.ค. 2566 10:45:00 น.	41.7	5.1	64.5	324,143.5	3 ส.ค. 2566 23:15:00 น.	42.1	5.1	63.1	324,932.2
3 ส.ค. 2566 11:00:00 น.	41.6	5.1	64.5	324,159.6	3 ส.ค. 2566 23:30:00 น.	42.5	5.1	63.2	324,948.0
3 ส.ค. 2566 11:15:00 น.	41.8	5.1	64.4	324,175.7	3 ส.ค. 2566 23:45:00 น.	42.5	5.1	63.5	324,963.8
3 ส.ค. 2566 11:30:00 น.	41.6	5.1	64.8	324,191.9	4 ส.ค. 2566 00:00:00 น.	42.3	5.1	63.4	324,979.7
3 ส.ค. 2566 11:45:00 น.	41.3	5.1	64.6	324,208.1	4 ส.ค. 2566 00:15:00 น.	42.6	5.1	63.3	324,995.5
3 ส.ค. 2566 12:00:00 น.	41.3	5.1	64.8	324,224.3	4 ส.ค. 2566 00:30:00 น.	42.2	5.1	63.2	325,011.3
3 ส.ค. 2566 12:15:00 น.	42.0	5.1	64.1	324,240.3	4 ส.ค. 2566 00:45:00 น.	42.6	5.1	63.2	325,027.1
3 ส.ค. 2566 12:30:00 น.	42.0	5.1	64.1	324,256.3	4 ส.ค. 2566 01:00:00 น.	42.3	5.1	63.5	325,042.9
3 ส.ค. 2566 12:45:00 น.	42.1	5.1	63.6	324,272.2	4 ส.ค. 2566 01:15:00 น.	42.5	5.1	63.5	325,058.8
3 ส.ค. 2566 13:00:00 น.	42.6	5.1	63.2	324,288.0	4 ส.ค. 2566 01:30:00 น.	42.6	5.1	63.5	325,074.7
3 ส.ค. 2566 13:15:00 น.	42.4	5.1	63.3	324,303.8	4 ส.ค. 2566 01:45:00 น.	42.7	5.1	63.7	325,090.6
3 ส.ค. 2566 13:30:00 น.	43.0	5.1	63.1	324,319.6	4 ส.ค. 2566 02:00:00 น.	43.0	5.1	63.5	325,106.5
3 ส.ค. 2566 13:45:00 น.	42.4	5.1	63.1	324,335.4	4 ส.ค. 2566 02:15:00 น.	42.5	5.1	63.5	325,122.4

สถานีระบบบำบัดน้ำเสียแห่งที่ 1				สถานีระบบบำบัดน้ำเสียแห่งที่ 1				
4 ส.ค. 2566 02:30:00 น.	43.1	5.1	63.5	325,138.3	42.4	5.1	63.3	325,920.8
4 ส.ค. 2566 02:45:00 น.	42.8	5.1	63.3	325,154.1	42.4	5.1	63.3	325,936.6
4 ส.ค. 2566 03:00:00 น.	42.7	5.1	63.4	325,169.9	42.1	5.1	63.2	325,952.4
4 ส.ค. 2566 03:15:00 น.	42.7	5.1	63.2	325,185.7	42.2	5.1	63.4	325,968.3
4 ส.ค. 2566 03:30:00 น.	43.3	5.1	63.3	325,201.5	42.2	5.1	62.9	325,984.0
4 ส.ค. 2566 03:45:00 น.	42.7	5.1	63.4	325,217.4	42.4	5.1	63.5	325,999.9
4 ส.ค. 2566 04:00:00 น.	42.6	5.1	63.3	325,233.2	42.2	5.1	63.4	326,015.8
4 ส.ค. 2566 04:15:00 น.	42.5	5.1	63.4	325,249.1	41.7	5.1	63.0	326,031.5
4 ส.ค. 2566 04:30:00 น.	42.6	5.1	63.4	325,264.9	42.5	5.1	62.6	326,047.2
4 ส.ค. 2566 04:45:00 น.	42.6	5.1	63.5	325,280.8	42.2	5.1	62.9	326,062.9
4 ส.ค. 2566 05:00:00 น.	42.3	5.1	63.4	325,296.6	42.3	5.1	62.5	326,078.5
4 ส.ค. 2566 05:15:00 น.	42.8	5.1	63.5	325,312.5	42.3	5.1	61.8	326,094.0
4 ส.ค. 2566 05:30:00 น.	42.5	5.1	63.5	325,328.4	42.1	5.1	60.6	326,109.2
4 ส.ค. 2566 05:45:00 น.	42.1	5.1	63.6	325,344.3	42.1	5.1	59.1	326,123.9
4 ส.ค. 2566 06:00:00 น.	42.6	5.1	63.4	325,360.2	41.9	5.1	57.6	326,138.3
4 ส.ค. 2566 06:15:00 น.	42.8	5.1	63.4	325,376.0	42.1	5.1	56.4	326,152.4
4 ส.ค. 2566 06:30:00 น.	43.5	5.1	63.8	325,392.0	42.4	5.1	55.1	326,166.2
4 ส.ค. 2566 06:45:00 น.	42.6	5.1	63.9	325,408.0	42.6	5.1	52.9	326,179.7
4 ส.ค. 2566 07:00:00 น.	42.9	5.1	64.0	325,424.0	42.3	5.1	51.6	326,192.9
4 ส.ค. 2566 07:15:00 น.	42.0	5.1	64.1	325,440.0	42.4	5.1	51.0	326,205.8
4 ส.ค. 2566 07:30:00 น.	42.5	5.1	63.8	325,455.9	42.8	5.1	50.0	326,218.6
4 ส.ค. 2566 07:45:00 น.	42.9	5.1	64.0	325,471.9	42.6	5.1	49.0	326,231.1
4 ส.ค. 2566 08:00:00 น.	42.2	5.1	63.9	325,487.9	42.6	5.1	48.0	326,243.3
4 ส.ค. 2566 08:15:00 น.	42.6	5.1	64.1	325,504.0	42.6	5.1	47.2	326,255.3
4 ส.ค. 2566 08:30:00 น.	42.4	5.1	63.4	325,519.8	43.0	5.1	46.6	326,267.1
4 ส.ค. 2566 08:45:00 น.	42.1	5.1	63.3	325,535.7	42.5	5.1	46.2	326,278.8
4 ส.ค. 2566 09:00:00 น.	42.7	5.1	63.5	325,551.5	42.7	5.1	45.3	326,290.3
4 ส.ค. 2566 09:15:00 น.	42.9	5.1	63.5	325,567.4	42.9	5.1	44.8	326,301.6
4 ส.ค. 2566 09:30:00 น.	42.7	5.1	63.4	325,583.3	43.1	5.1	44.4	326,312.8
4 ส.ค. 2566 09:45:00 น.	42.4	5.1	65.0	325,599.4	42.9	5.1	43.9	326,323.9
4 ส.ค. 2566 10:00:00 น.	41.1	5.1	60.2	325,614.5	43.1	5.1	43.4	326,334.9
4 ส.ค. 2566 10:15:00 น.	42.3	5.1	59.0	325,629.2	42.9	5.1	43.1	326,345.7
4 ส.ค. 2566 10:30:00 น.	42.4	5.1	59.5	325,644.2	43.0	5.1	42.8	326,356.5
4 ส.ค. 2566 10:45:00 น.	42.9	5.1	59.7	325,659.1	43.1	5.1	42.3	326,367.2
4 ส.ค. 2566 11:00:00 น.	42.9	5.1	60.1	325,674.1	43.1	5.1	42.0	326,377.8
4 ส.ค. 2566 11:15:00 น.	42.6	5.1	60.1	325,689.1	43.1	5.1	41.4	326,388.3
4 ส.ค. 2566 11:30:00 น.	42.7	5.1	60.4	325,704.2	43.3	5.1	41.3	326,398.6
4 ส.ค. 2566 11:45:00 น.	42.2	5.1	60.6	325,719.3	43.2	5.1	40.9	326,408.9
4 ส.ค. 2566 12:00:00 น.	43.0	5.1	60.9	325,734.6	43.3	5.1	40.6	326,419.2
4 ส.ค. 2566 12:15:00 น.	42.5	5.1	60.9	325,749.8	43.1	5.1	40.4	326,429.3
4 ส.ค. 2566 12:30:00 น.	42.4	5.1	61.4	325,765.2	43.2	5.1	39.7	326,439.4
4 ส.ค. 2566 12:45:00 น.	42.4	5.1	61.7	325,780.6	43.0	5.1	39.7	326,449.3
4 ส.ค. 2566 13:00:00 น.	42.2	5.1	61.6	325,796.0	43.1	5.1	39.5	326,459.3
4 ส.ค. 2566 13:15:00 น.	42.4	5.1	61.6	325,811.4	43.2	5.1	39.1	326,469.1
4 ส.ค. 2566 13:30:00 น.	42.2	5.1	62.0	325,826.8	43.2	5.1	38.9	326,478.9
4 ส.ค. 2566 13:45:00 น.	42.2	5.1	61.7	325,842.2	43.1	5.1	38.6	326,488.6
4 ส.ค. 2566 14:00:00 น.	42.1	5.1	62.6	325,857.9	43.2	5.1	37.9	326,498.3
4 ส.ค. 2566 14:15:00 น.	42.5	5.1	63.0	325,873.6	43.0	5.1	37.3	326,507.7
4 ส.ค. 2566 14:30:00 น.	42.2	5.1	62.5	325,889.3	43.2	5.1	36.8	326,517.0
4 ส.ค. 2566 14:45:00 น.	42.7	5.1	62.9	325,905.0	43.3	5.1		

สถานีระบบบำบัดน้ำเสียแห่งที่ 1					สถานีระบบบำบัดน้ำเสียแห่งที่ 1				
5 ส.ค. 2566 03:30:00 น.	43.2	5.1	36.1	326,535.3	5 ส.ค. 2566 16:00:00 น.	42.7	5.1	24.1	326,888.3
5 ส.ค. 2566 03:45:00 น.	43.1	5.1	35.4	326,544.1	5 ส.ค. 2566 16:15:00 น.	42.8	5.1	24.3	326,894.3
5 ส.ค. 2566 04:00:00 น.	43.3	5.1	35.0	326,552.8	5 ส.ค. 2566 16:30:00 น.	42.9	5.1	24.0	326,900.3
5 ส.ค. 2566 04:15:00 น.	43.3	5.1	34.5	326,561.5	5 ส.ค. 2566 16:45:00 น.	42.7	5.1	23.9	326,906.3
5 ส.ค. 2566 04:30:00 น.	43.4	5.1	33.9	326,569.9	5 ส.ค. 2566 17:00:00 น.	42.7	5.1	23.8	326,912.3
5 ส.ค. 2566 04:45:00 น.	43.2	5.1	33.7	326,578.4	5 ส.ค. 2566 17:15:00 น.	42.7	5.1	23.8	326,918.2
5 ส.ค. 2566 05:00:00 น.	43.4	5.1	33.1	326,586.7	5 ส.ค. 2566 17:30:00 น.	42.7	5.1	23.7	326,924.2
5 ส.ค. 2566 05:15:00 น.	43.2	5.1	32.9	326,594.8	5 ส.ค. 2566 17:45:00 น.	42.7	5.1	23.5	326,930.0
5 ส.ค. 2566 05:30:00 น.	43.3	5.1	32.3	326,602.9	5 ส.ค. 2566 18:00:00 น.	42.7	5.1	23.4	326,935.9
5 ส.ค. 2566 05:45:00 น.	43.4	5.1	32.1	326,611.0	5 ส.ค. 2566 18:15:00 น.	42.7	5.1	23.1	326,941.7
5 ส.ค. 2566 06:00:00 น.	43.6	5.1	31.8	326,618.9	5 ส.ค. 2566 18:30:00 น.	42.7	5.1	23.4	326,947.5
5 ส.ค. 2566 06:15:00 น.	43.4	5.1	31.3	326,626.7	5 ส.ค. 2566 18:45:00 น.	42.7	5.1	23.1	326,953.3
5 ส.ค. 2566 06:30:00 น.	43.3	5.1	30.9	326,634.5	5 ส.ค. 2566 19:00:00 น.	42.7	5.1	23.1	326,959.1
5 ส.ค. 2566 06:45:00 น.	43.3	5.1	30.6	326,642.1	5 ส.ค. 2566 19:15:00 น.	42.7	5.1	23.1	326,964.8
5 ส.ค. 2566 07:00:00 น.	43.3	5.1	29.9	326,649.6	5 ส.ค. 2566 19:30:00 น.	42.7	5.1	23.1	326,970.6
5 ส.ค. 2566 07:15:00 น.	43.3	5.1	29.9	326,657.1	5 ส.ค. 2566 19:45:00 น.	42.7	5.1	23.0	326,976.4
5 ส.ค. 2566 07:30:00 น.	43.3	5.1	29.4	326,664.4	5 ส.ค. 2566 20:00:00 น.	42.7	5.1	23.1	326,982.2
5 ส.ค. 2566 07:45:00 น.	43.4	5.1	29.2	326,671.7	5 ส.ค. 2566 20:15:00 น.	42.7	5.1	22.8	326,987.8
5 ส.ค. 2566 08:00:00 น.	43.1	5.1	28.7	326,678.9	5 ส.ค. 2566 20:30:00 น.	42.7	5.1	22.8	326,993.6
5 ส.ค. 2566 08:15:00 น.	43.1	5.1	28.7	326,686.0	5 ส.ค. 2566 20:45:00 น.	42.7	5.1	23.0	326,999.3
5 ส.ค. 2566 08:30:00 น.	43.4	5.1	28.6	326,693.2	5 ส.ค. 2566 21:00:00 น.	42.7	5.1	22.9	327,005.0
5 ส.ค. 2566 08:45:00 น.	42.8	5.1	28.3	326,700.3	5 ส.ค. 2566 21:15:00 น.	42.7	5.1	22.8	327,010.7
5 ส.ค. 2566 09:00:00 น.	42.7	5.1	28.1	326,707.3	5 ส.ค. 2566 21:30:00 น.	42.7	5.1	23.0	327,016.5
5 ส.ค. 2566 09:15:00 น.	43.3	5.1	28.1	326,714.3	5 ส.ค. 2566 21:45:00 น.	42.7	5.1	22.8	327,022.2
5 ส.ค. 2566 09:30:00 น.	42.9	5.1	28.0	326,721.3	5 ส.ค. 2566 22:00:00 น.	42.7	5.1	22.7	327,027.9
5 ส.ค. 2566 09:45:00 น.	43.3	5.1	27.8	326,728.3	5 ส.ค. 2566 22:15:00 น.	42.7	5.1	22.8	327,033.6
5 ส.ค. 2566 10:00:00 น.	43.4	5.1	27.5	326,735.1	5 ส.ค. 2566 22:30:00 น.	42.6	5.1	22.8	327,039.3
5 ส.ค. 2566 10:15:00 น.	43.1	5.1	27.4	326,742.0	5 ส.ค. 2566 22:45:00 น.	42.6	5.1	23.0	327,045.0
5 ส.ค. 2566 10:30:00 น.	43.0	5.1	27.4	326,748.8	5 ส.ค. 2566 23:00:00 น.	42.6	5.1	22.8	327,050.7
5 ส.ค. 2566 10:45:00 น.	43.0	5.1	27.0	326,755.6	5 ส.ค. 2566 23:15:00 น.	42.6	5.1	22.9	327,056.4
5 ส.ค. 2566 11:00:00 น.	43.1	5.1	26.9	326,762.3	5 ส.ค. 2566 23:30:00 น.	42.6	5.1	22.9	327,062.2
5 ส.ค. 2566 11:15:00 น.	43.0	5.1	26.6	326,769.0	5 ส.ค. 2566 23:45:00 น.	42.6	5.1	22.9	327,067.9
5 ส.ค. 2566 11:30:00 น.	43.0	5.1	26.4	326,775.6	6 ส.ค. 2566 00:00:00 น.	42.6	5.1	22.7	327,073.5
5 ส.ค. 2566 11:45:00 น.	42.9	5.1	26.2	326,782.1	6 ส.ค. 2566 00:15:00 น.	42.6	5.1	22.8	327,079.2
5 ส.ค. 2566 12:00:00 น.	42.9	5.1	25.9	326,788.6	6 ส.ค. 2566 00:30:00 น.	42.6	5.1	22.7	327,084.9
5 ส.ค. 2566 12:15:00 น.	43.0	5.1	25.9	326,795.0	6 ส.ค. 2566 00:45:00 น.	42.6	5.1	22.8	327,090.6
5 ส.ค. 2566 12:30:00 น.	43.0	5.1	25.9	326,801.5	6 ส.ค. 2566 01:00:00 น.	42.6	5.1	22.9	327,096.3
5 ส.ค. 2566 12:45:00 น.	43.1	5.1	26.0	326,808.0	6 ส.ค. 2566 01:15:00 น.	42.6	5.1	22.9	327,102.1
5 ส.ค. 2566 13:00:00 น.	43.0	5.1	25.7	326,814.4	6 ส.ค. 2566 01:30:00 น.	42.6	5.1	23.0	327,107.8
5 ส.ค. 2566 13:15:00 น.	42.9	5.1	25.4	326,820.8	6 ส.ค. 2566 01:45:00 น.	42.6	5.1	22.8	327,113.5
5 ส.ค. 2566 13:30:00 น.	42.9	5.1	25.4	326,827.1	6 ส.ค. 2566 02:00:00 น.	42.6	5.1	22.9	327,119.3
5 ส.ค. 2566 13:45:00 น.	43.4	5.1	25.3	326,833.5	6 ส.ค. 2566 02:15:00 น.	42.6	5.1	22.8	327,124.9
5 ส.ค. 2566 14:00:00 น.	44.5	5.1	25.1	326,839.8	6 ส.ค. 2566 02:30:00 น.	42.6	5.1	22.7	327,130.6
5 ส.ค. 2566 14:15:00 น.	45.9	5.0	24.4	326,845.8	6 ส.ค. 2566 02:45:00 น.	42.6	5.1	22.9	327,136.3
5 ส.ค. 2566 14:30:00 น.	47.3	5.0	24.4	326,852.0	6 ส.ค. 2566 03:00:00 น.	42.6	5.1	22.9	327,142.1
5 ส.ค. 2566 14:45:00 น.	51.4	5.0	24.3	326,858.0	6 ส.ค. 2566 03:15:00 น.	42.6	5.1	22.8	327,147.8
5 ส.ค. 2566 15:00:00 น.	35.4	5.2	24.2	326,864.1	6 ส.ค. 2566 03:30:00 น.	42.6	5.1	22.8	327,153.5
5 ส.ค. 2566 15:15:00 น.	44.9	5.0	24.2	326,870.1	6 ส.ค. 2566 03:45:00 น.	42.6	5.1	22.8	327,159.2
5 ส.ค. 2566 15:30:00 น.	45.1	5.0	24.3	326,876.2	6 ส.ค. 2566 04:00:00 น.	42.6	5.1	23.0	327,164.9
5 ส.ค. 2566 15:45:00 น.	36.8	5.2	24.3	326,882.3	6 ส.ค. 2566 04:15:00 น.	42.6	5.1	22.9	327,170.7

สถานีระบบบำบัดน้ำเสียแห่งที่ 1					สถานีระบบบำบัดน้ำเสียแห่งที่ 1				
6 ส.ค. 2566 04:30:00 น.	42.6	5.1	23.0	327,176.4	6 ส.ค. 2566 17:00:00 น.	42.7	5.1	25.0	327,477.4
6 ส.ค. 2566 04:45:00 น.	42.6	5.1	22.8	327,182.1	6 ส.ค. 2566 17:15:00 น.	42.7	5.1	25.2	327,483.7
6 ส.ค. 2566 05:00:00 น.	42.6	5.1	23.0	327,187.8	6 ส.ค. 2566 17:30:00 น.	42.7	5.1	25.1	327,489.9
6 ส.ค. 2566 05:15:00 น.	42.6	5.1	23.0	327,193.6	8 ส.ค. 2566 14:45:00 น.	42.7	5.1	28.0	328,684.3
6 ส.ค. 2566 05:30:00 น.	42.6	5.1	23.1	327,199.4	8 ส.ค. 2566 15:00:00 น.	42.7	5.1	27.9	328,691.3
6 ส.ค. 2566 05:45:00 น.	42.6	5.1	23.1	327,205.1	8 ส.ค. 2566 15:15:00 น.	42.7	5.1	27.8	328,698.2
6 ส.ค. 2566 06:00:00 น.	42.6	5.1	23.1	327,210.9	8 ส.ค. 2566 15:30:00 น.	42.7	5.1	27.7	328,705.1
6 ส.ค. 2566 06:15:00 น.	42.6	5.1	23.3	327,216.8	8 ส.ค. 2566 15:45:00 น.	42.7	5.1	27.8	328,712.1
6 ส.ค. 2566 06:30:00 น.	42.6	5.1	23.2	327,222.5	8 ส.ค. 2566 16:00:00 น.	42.7	5.1	27.8	328,719.0
6 ส.ค. 2566 06:45:00 น.	42.6	5.1	23.2	327,228.3	8 ส.ค. 2566 16:15:00 น.	42.7	5.1	27.9	328,726.0
6 ส.ค. 2566 07:00:00 น.	42.6	5.1	23.3	327,234.2	8 ส.ค. 2566 16:30:00 น.	42.7	5.1	28.0	328,733.0
6 ส.ค. 2566 07:15:00 น.	42.6	5.1	23.2	327,240.0	8 ส.ค. 2566 16:45:00 น.	42.8	5.1	27.8	328,740.0
6 ส.ค. 2566 07:30:00 น.	42.6	5.1	23.3	327,245.8	8 ส.ค. 2566 17:00:00 น.	42.8	5.1	27.9	328,746.9
6 ส.ค. 2566 07:45:00 น.	42.6	5.1	23.4	327,251.7	8 ส.ค. 2566 17:15:00 น.	42.8	5.1	27.7	328,753.9
6 ส.ค. 2566 08:00:00 น.	42.7	5.1	23.5	327,257.5	8 ส.ค. 2566 17:30:00 น.	42.8	5.1	27.8	328,760.8
6 ส.ค. 2566 08:15:00 น.	42.7	5.1	23.5	327,263.4	8 ส.ค. 2566 17:45:00 น.	42.8	5.1	28.0	328,767.8
6 ส.ค. 2566 08:30:00 น.	42.7	5.1	23.8	327,269.3	8 ส.ค. 2566 18:00:00 น.	42.8	5.1	28.4	328,774.9
6 ส.ค. 2566 08:45:00 น.	42.7	5.1	23.8	327,275.3	8 ส.ค. 2566 18:15:00 น.	42.7	5.1	28.8	328,782.1
6 ส.ค. 2566 09:00:00 น.	42.7	5.1	23.8	327,281.2	8 ส.ค. 2566 18:30:00 น.	42.7	5.1	29.1	328,789.4
6 ส.ค. 2566 09:15:00 น.	42.7	5.1	24.0	327,287.2	8 ส.ค. 2566 18:45:00 น.	42.7	5.1	29.6	328,796.8
6 ส.ค. 2566 09:30:00 น.	42.7	5.1	23.8	327,293.2	8 ส.ค. 2566 19:00:00 น.	42.7	5.1	29.9	328,804.3
6 ส.ค. 2566 09:45:00 น.	42.7	5.1	23.5	327,299.0	8 ส.ค. 2566 19:15:00 น.	42.7	5.1	30.1	328,811.8
6 ส.ค. 2566 10:00:00 น.	42.7	5.1	23.9	327,305.0	8 ส.ค. 2566 19:30:00 น.	42.7	5.1	30.4	328,819.4
6 ส.ค. 2566 10:15:00 น.	42.7	5.1	24.0	327,311.0	8 ส.ค. 2566 19:45:00 น.	42.7	5.1	30.8	328,827.1
6 ส.ค. 2566 10:30:00 น.	42.7	5.1	24.1	327,317.0	8 ส.ค. 2566 20:00:00 น.	42.7	5.1	30.9	328,834.8
6 ส.ค. 2566 10:45:00 น.	42.7	5.1	24.3	327,323.1	8 ส.ค. 2566 20:15:00 น.	42.7	5.1	31.2	328,842.6
6 ส.ค. 2566 11:00:00 น.	42.7	5.1	24.3	327,329.2	8 ส.ค. 2566 20:30:00 น.	42.7	5.1	31.6	328,850.5
6 ส.ค. 2566 11:15:00 น.	42.7	5.1	24.2	327,335.2	8 ส.ค. 2566 20:45:00 น.	42.7	5.1	32.1	328,858.5
6 ส.ค. 2566 11:30:00 น.	42.7	5.1	24.1	327,341.2	8 ส.ค. 2566 21:00:00 น.	42.7	5.1	32.3	328,866.6
6 ส.ค. 2566 11:45:00 น.	42.7	5.1	24.1	327,347.3	8 ส.ค. 2566 21:15:00 น.	42.7	5.1	32.8	328,874.8
6 ส.ค. 2566 12:00:00 น.	42.7	5.1	24.2	327,353.3	8 ส.ค. 2566 21:30:00 น.	42.7	5.1	33.0	328,883.0
6 ส.ค. 2566 12:15:00 น.	42.7	5.1	24.1	327,359.3	8 ส.ค. 2566 21:45:00 น.	42.7	5.1	33.4	328,891.4
6 ส.ค. 2566 12:30:00 น.	42.7	5.1	24.6	327,365.5	8 ส.ค. 2566 22:00:00 น.	42.7	5.1	33.8	328,899.8
6 ส.ค. 2566 12:45:00 น.	42.7	5.1	25.2	327,371.8	8 ส.ค. 2566 22:15:00 น.	42.7	5.1	34.3	328,908.4
6 ส.ค. 2566 13:00:00 น.	42.7	5.1	25.1	327,378.1	8 ส.ค. 2566 22:30:00 น.	42.7	5.1	34.5	328,917.0
6 ส.ค. 2566 13:15:00 น.	42.7	5.1	24.9	327,384.3	8 ส.ค. 2566 22:45:00 น.	42.6	5.1	35.0	328,925.8
6 ส.ค. 2566 13:30:00 น.	42.7	5.1	25.2	327,390.6	8 ส.ค. 2566 23:00:00 น.	42.6	5.1	35.3	328,934.6
6 ส.ค. 2566 13:45:00 น.	42.7	5.1	25.0	327,396.8	8 ส.ค. 2566 23:15:00 น.	42.6	5.1	35.5	328,943.5
6 ส.ค. 2566 14:00:00 น.	42.7	5.1	25.2	327,403.2	8 ส.ค. 2566 23:30:00 น.	42.6	5.1	35.9	328,952.5
6 ส.ค. 2566 14:15:00 น.	42.7	5.1	25.3	327,409.5	8 ส.ค. 2566 23:45:00 น.	42.6	5.1	36.1	328,961.5
6 ส.ค. 2566 14:30:00 น.	42.7	5.1	25.2	327,415					

สถานีระบบบำบัดน้ำเสียแห่งที่ 1					สถานีระบบบำบัดน้ำเสียแห่งที่ 1				
9 ส.ค. 2566 02:30:00 น.	42.6	5.1	44.0	329,072.7	9 ส.ค. 2566 15:00:00 น.	42.7	5.1	26.5	329,517.8
9 ส.ค. 2566 02:45:00 น.	42.6	5.1	44.0	329,083.7	9 ส.ค. 2566 15:15:00 น.	42.7	5.1	27.4	329,524.7
9 ส.ค. 2566 03:00:00 น.	42.6	5.1	43.7	329,094.6	9 ส.ค. 2566 15:30:00 น.	42.7	5.1	27.7	329,531.6
9 ส.ค. 2566 03:15:00 น.	42.6	5.1	43.6	329,105.5	9 ส.ค. 2566 15:45:00 น.	42.7	5.1	28.1	329,538.6
9 ส.ค. 2566 03:30:00 น.	42.6	5.1	43.2	329,116.3	9 ส.ค. 2566 16:00:00 น.	42.7	5.1	28.4	329,545.7
9 ส.ค. 2566 03:45:00 น.	42.6	5.1	43.1	329,127.0	9 ส.ค. 2566 16:15:00 น.	42.7	5.1	27.5	329,552.6
9 ส.ค. 2566 04:00:00 น.	42.6	5.1	42.8	329,137.8	9 ส.ค. 2566 16:30:00 น.	42.7	5.1	27.8	329,559.5
9 ส.ค. 2566 04:15:00 น.	42.6	5.1	42.4	329,148.3	9 ส.ค. 2566 16:45:00 น.	42.7	5.1	28.2	329,566.6
9 ส.ค. 2566 04:30:00 น.	42.6	5.1	42.5	329,159.0	9 ส.ค. 2566 17:00:00 น.	42.7	5.1	28.3	329,573.7
9 ส.ค. 2566 04:45:00 น.	42.6	5.1	42.1	329,169.5	9 ส.ค. 2566 17:15:00 น.	42.7	5.1	28.2	329,580.7
9 ส.ค. 2566 05:00:00 น.	42.6	5.1	41.8	329,179.9	9 ส.ค. 2566 17:30:00 น.	42.7	5.1	28.3	329,587.8
9 ส.ค. 2566 05:15:00 น.	42.6	5.1	41.4	329,190.3	9 ส.ค. 2566 17:45:00 น.	42.7	5.1	28.3	329,594.9
9 ส.ค. 2566 05:30:00 น.	42.6	5.1	41.1	329,200.6	9 ส.ค. 2566 18:00:00 น.	42.7	5.1	28.6	329,602.0
9 ส.ค. 2566 05:45:00 น.	42.6	5.1	40.4	329,210.7	9 ส.ค. 2566 18:15:00 น.	42.7	5.1	28.7	329,609.2
9 ส.ค. 2566 06:00:00 น.	42.6	5.1	40.2	329,220.8	9 ส.ค. 2566 18:30:00 น.	42.7	5.1	28.7	329,616.3
9 ส.ค. 2566 06:15:00 น.	42.6	5.1	40.3	329,230.8	9 ส.ค. 2566 18:45:00 น.	40.6	5.1	28.7	329,623.5
9 ส.ค. 2566 06:30:00 น.	42.6	5.1	39.8	329,240.8	9 ส.ค. 2566 19:00:00 น.	41.3	5.1	28.6	329,630.7
9 ส.ค. 2566 06:45:00 น.	42.6	5.1	39.0	329,250.5	9 ส.ค. 2566 19:15:00 น.	41.7	5.1	28.7	329,637.8
9 ส.ค. 2566 07:00:00 น.	42.6	5.1	38.8	329,260.2	9 ส.ค. 2566 19:30:00 น.	42.3	5.1	28.8	329,645.0
9 ส.ค. 2566 07:15:00 น.	42.6	5.1	38.5	329,269.8	9 ส.ค. 2566 19:45:00 น.	41.9	5.1	29.0	329,652.3
9 ส.ค. 2566 07:30:00 น.	42.6	5.1	38.1	329,279.4	9 ส.ค. 2566 20:00:00 น.	37.1	5.2	29.1	329,659.6
9 ส.ค. 2566 07:45:00 น.	42.7	5.1	37.3	329,288.7	9 ส.ค. 2566 20:15:00 น.	40.8	5.1	29.3	329,666.9
9 ส.ค. 2566 08:00:00 น.	42.7	5.1	37.0	329,298.0	9 ส.ค. 2566 20:30:00 น.	42.5	5.1	29.3	329,674.2
9 ส.ค. 2566 08:15:00 น.	42.7	5.1	36.4	329,307.1	9 ส.ค. 2566 20:45:00 น.	39.9	5.1	29.4	329,681.6
9 ส.ค. 2566 08:30:00 น.	42.7	5.1	36.1	329,316.1	9 ส.ค. 2566 21:00:00 น.	40.9	5.1	29.4	329,688.9
9 ส.ค. 2566 08:45:00 น.	42.7	5.1	35.9	329,325.1	9 ส.ค. 2566 21:15:00 น.	40.5	5.1	29.5	329,696.3
9 ส.ค. 2566 09:00:00 น.	42.7	5.1	35.7	329,334.0	9 ส.ค. 2566 21:30:00 น.	41.0	5.1	29.6	329,703.7
9 ส.ค. 2566 09:15:00 น.	42.7	5.1	35.2	329,342.8	9 ส.ค. 2566 21:45:00 น.	40.5	5.1	29.6	329,711.1
9 ส.ค. 2566 09:30:00 น.	42.7	5.1	34.7	329,351.5	9 ส.ค. 2566 22:00:00 น.	41.1	5.1	29.7	329,718.5
9 ส.ค. 2566 09:45:00 น.	42.7	5.1	34.7	329,360.1	9 ส.ค. 2566 22:15:00 น.	41.0	5.1	29.8	329,726.0
9 ส.ค. 2566 10:00:00 น.	42.7	5.1	34.5	329,368.8	9 ส.ค. 2566 22:30:00 น.	40.8	5.1	29.2	329,733.3
9 ส.ค. 2566 10:15:00 น.	42.7	5.1	34.3	329,377.3	9 ส.ค. 2566 22:45:00 น.	41.2	5.1	29.0	329,740.5
9 ส.ค. 2566 10:30:00 น.	42.7	5.1	34.0	329,385.8	9 ส.ค. 2566 23:00:00 น.	41.2	5.1	29.2	329,747.8
9 ส.ค. 2566 10:45:00 น.	42.7	5.1	34.1	329,394.3	9 ส.ค. 2566 23:15:00 น.	41.0	5.1	29.4	329,755.2
9 ส.ค. 2566 11:00:00 น.	42.7	5.1	33.8	329,402.8	9 ส.ค. 2566 23:30:00 น.	41.6	5.1	29.6	329,762.6
9 ส.ค. 2566 11:15:00 น.	42.7	5.1	33.5	329,411.2	9 ส.ค. 2566 23:45:00 น.	40.9	5.1	29.8	329,770.0
9 ส.ค. 2566 11:30:00 น.	42.7	5.1	32.7	329,419.3	10 ส.ค. 2566 00:00:00 น.	41.2	5.1	30.1	329,777.6
9 ส.ค. 2566 11:45:00 น.	42.7	5.1	31.9	329,427.3	10 ส.ค. 2566 00:15:00 น.	41.0	5.1	30.4	329,785.2
9 ส.ค. 2566 12:00:00 น.	42.7	5.1	31.2	329,435.1	10 ส.ค. 2566 00:30:00 น.	41.1	5.1	30.7	329,792.8
9 ส.ค. 2566 12:15:00 น.	42.7	5.1	30.7	329,442.8	10 ส.ค. 2566 00:45:00 น.	41.1	5.1	30.9	329,800.6
9 ส.ค. 2566 12:30:00 น.	42.7	5.1	29.8	329,450.3	10 ส.ค. 2566 01:00:00 น.	41.1	5.1	31.1	329,808.3
9 ส.ค. 2566 12:45:00 น.	42.7	5.1	29.1	329,457.5	10 ส.ค. 2566 01:15:00 น.	41.2	5.1	31.4	329,816.2
9 ส.ค. 2566 13:00:00 น.	42.7	5.1	28.5	329,464.7	10 ส.ค. 2566 01:30:00 น.	41.2	5.1	31.6	329,824.1
9 ส.ค. 2566 13:15:00 น.	42.7	5.1	28.3	329,471.7	10 ส.ค. 2566 01:45:00 น.	41.2	5.1	31.7	329,832.0
9 ส.ค. 2566 13:30:00 น.	42.7	5.1	27.8	329,478.7	10 ส.ค. 2566 02:00:00 น.	41.3	5.1	31.8	329,840.0
9 ส.ค. 2566 13:45:00 น.	42.7	5.1	27.4	329,485.5	10 ส.ค. 2566 02:15:00 น.	41.3	5.1	31.9	329,847.9
9 ส.ค. 2566 14:00:00 น.	42.7	5.1	26.5	329,492.1	10 ส.ค. 2566 02:30:00 น.	41.5	5.1	32.3	329,856.0
9 ส.ค. 2566 14:15:00 น.	42.7	5.1	25.9	329,498.6	10 ส.ค. 2566 02:45:00 น.	41.1	5.1	32.3	329,864.1
9 ส.ค. 2566 14:30:00 น.	42.7	5.1	25.5	329,505.0	10 ส.ค. 2566 03:00:00 น.	41.4	5.1	32.5	329,872.3
9 ส.ค. 2566 14:45:00 น.	42.7	5.1	24.9	329,511.2	10 ส.ค. 2566 03:15:00 น.	41.3	5.1	32.9	329,880.4

สถานีระบบบำบัดน้ำเสียแห่งที่ 1					สถานีระบบบำบัดน้ำเสียแห่งที่ 1				
10 ส.ค. 2566 03:30:00 น.	41.2	5.1	33.0	329,888.7	10 ส.ค. 2566 16:00:00 น.	41.9	5.1	50.6	330,360.7
10 ส.ค. 2566 03:45:00 น.	41.2	5.1	33.1	329,897.0	10 ส.ค. 2566 16:15:00 น.	42.0	5.1	49.8	330,373.1
10 ส.ค. 2566 04:00:00 น.	41.4	5.1	33.3	329,905.3	10 ส.ค. 2566 16:30:00 น.	41.7	5.1	49.3	330,385.4
10 ส.ค. 2566 04:15:00 น.	41.3	5.1	33.3	329,913.6	10 ส.ค. 2566 16:45:00 น.	41.8	5.1	49.1	330,397.7
10 ส.ค. 2566 04:30:00 น.	41.1	5.1	33.7	329,922.1	10 ส.ค. 2566 17:00:00 น.	41.7	5.1	48.7	330,409.9
10 ส.ค. 2566 04:45:00 น.	41.3	5.1	33.8	329,930.5	10 ส.ค. 2566 17:15:00 น.	41.8	5.1	48.1	330,421.9
10 ส.ค. 2566 05:00:00 น.	41.5	5.1	33.9	329,939.0	10 ส.ค. 2566 17:30:00 น.	41.6	5.1	47.8	330,433.8
10 ส.ค. 2566 05:15:00 น.	41.2	5.1	34.1	329,947.5	10 ส.ค. 2566 17:45:00 น.	41.9	5.1	47.2	330,445.6
10 ส.ค. 2566 05:30:00 น.	41.2	5.1	34.2	329,956.1	10 ส.ค. 2566 18:00:00 น.	41.8	5.1	47.0	330,457.4
10 ส.ค. 2566 05:45:00 น.	41.2	5.1	34.4	329,964.7	10 ส.ค. 2566 18:15:00 น.	41.9	5.1	46.6	330,469.0
10 ส.ค. 2566 06:00:00 น.	41.2	5.1	34.5	329,973.3	10 ส.ค. 2566 18:30:00 น.	41.7	5.1	46.3	330,480.6
10 ส.ค. 2566 06:15:00 น.	41.3	5.1	34.7	329,982.0	10 ส.ค. 2566 18:45:00 น.	41.6	5.1	45.9	330,492.1
10 ส.ค. 2566 06:30:00 น.	41.4	5.1	34.7	329,990.6	10 ส.ค. 2566 19:00:00 น.	41.7	5.1	45.6	330,503.5
10 ส.ค. 2566 06:45:00 น.	41.4	5.1	34.7	329,999.3	10 ส.ค. 2566 19:15:00 น.	41.6	5.1	45.4	330,514.8
10 ส.ค. 2566 07:00:00 น.	41.7	5.1	34.5	330,007.9	10 ส.ค. 2566 19:30:00 น.	41.5	5.1	45.0	330,526.1
10 ส.ค. 2566 07:15:00 น.	41.4	5.1	34.6	330,016.6	10 ส.ค. 2566 19:45:00 น.	41.7	5.1	44.6	330,537.3
10 ส.ค. 2566 07:30:00 น.	41.6	5.1	34.6	330,025.3	10 ส.ค. 2566 20:00:00 น.	41.7	5.1	44.6	330,548.4
10 ส.ค. 2566 07:45:00 น.	41.6	5.1	34.5	330,033.9	10 ส.ค. 2566 20:15:00 น.	41.8	5.1	44.7	330,559.6
10 ส.ค. 2566 08:00:00 น.	41.7	5.1	34.9	330,042.6	10 ส.ค. 2566 20:30:00 น.	41.9	5.1	44.3	330,570.7
10 ส.ค. 2566 08:15:00 น.	41.6	5.1	35.0	330,051.3	10 ส.ค. 2566 20:45:00 น.	42.0	5.1	44.1	330,581.7
10 ส.ค. 2566 08:30:00 น.	41.7	5.1	35.3	330,060.2	10 ส.ค. 2566 21:00:00 น.	41.9	5.1	43.9	330,592.7
10 ส.ค. 2566 08:45:00 น.	41.5	5.1	35.3	330,069.0	10 ส.ค. 2566 21:15:00 น.	41.8	5.1	43.7	330,603.6
10 ส.ค. 2566 09:00:00 น.	41.6	5.1	35.4	330,077.8	10 ส.ค. 2566 21:30:00 น.	42.0	5.1	43.5	330,614.5
10 ส.ค. 2566 09:15:00 น.	41.7	5.1	35.5	330,086.7	10 ส.ค. 2566 21:45:00 น.	42.3	5.1	43.4	330,625.3
10 ส.ค. 2566 09:30:00 น.	41.7	5.1	35.5	330,095.6	10 ส.ค. 2566 22:00:00 น.	42.4	5.1	43.3	330,636.1
10 ส.ค. 2566 09:45:00 น.	41.4	5.1	35.6	330,104.5	10 ส.ค. 2566 22:15:00 น.	42.3	5.1	43.1	330,646.9
10 ส.ค. 2566 10:00:00 น.	41.7	5.1	35.8	330,113.4	10 ส.ค. 2566 22:30:00 น.	42.1	5.1	43.0	330,657.7
10 ส.ค. 2566 10:15:00 น.	41.6	5.1	36.2	330,122.5	10 ส.ค. 2566 22:45:00 น.	42.2	5.1	43.0	330,668.4
10 ส.ค. 2566 10:30:00 น.	41.6	5.1	36.1	330,131.5	10 ส.ค. 2566 23:00:00 น.	42.3	5.1	42.9	330,679.1
10 ส.ค. 2566 10:45:00 น.	41.7	5.1	36.0	330,140.5	10 ส.ค. 2566 23:15:00 น.	42.2	5.1	42.5	330,689.8
10 ส.ค. 2566 11:00:00 น.	41.7	5.1	36.1	330,149.5	10 ส.ค. 2566 23:30:00 น.	42.3	5.1	42.3	330,700.3
10 ส.ค. 2566 11:15:00 น.	41.4	5.1	36.3	330,158.6	10 ส.ค. 2566 23:45:00 น.	42.2	5.1	42.3	330,710.9
10 ส.ค. 2566 11:30:00 น.	41.5	5.1	36.3	330,167.7	11 ส.ค. 2566 00:00:00 น.	42.5	5.1	42.2	330,721.5
10 ส.ค. 2566 11:45:00 น.	42.0	5.1	36.3	330,176.8	11 ส.ค. 2566 00:15:00 น.	42.4	5.1	42.1	330,732.0
10 ส.ค. 2566 12:00:00 น.	42.0	5.1	36.0	330,185.8	11 ส.ค. 2566 00:30:00 น.	41.5	5.1	40.5	330,742.1
10 ส.ค. 2566 12:15:00 น.	41.6	5.1	35.9	330,194.7	11 ส.ค. 2566 00:45:00 น.	41.1	5.1	40.6	330,752.3
10 ส.ค. 2566 12:30:00 น.	41.9	5.1	35.7	330,203.6	11 ส.ค. 2566 01:00:00 น.	40.9	5.1	40.6	330,762.4
10 ส.ค. 2566 12:45:00 น.	41.9	5.1	36.0	330,212.6	11 ส.ค. 2566 01:15:00 น.	40.1	5.1	40.5	330,772.5
10 ส.ค. 2566 13:00:00 น.	41.7	5.1	36.2	330,221.7	11 ส.ค. 2566 01:30:00 น.	40.3	5.1	40.5	330,782.7
10 ส.ค. 2566 13:15:00 น.	41.9	5.1	37.1	330,230.9	11 ส.ค. 2566 01:45:00 น.	39.4			

สถานีระบบบำบัดน้ำเสียแห่งที่ 1					สถานีระบบบำบัดน้ำเสียแห่งที่ 1				
11 ส.ค. 2566 04:30:00 น.	42.1	5.1	39.5	330,903.1	11 ส.ค. 2566 17:00:00 น.	43.5	5.1	38.8	331,405.6
11 ส.ค. 2566 04:45:00 น.	40.0	5.1	39.6	330,913.0	11 ส.ค. 2566 17:15:00 น.	43.4	5.1	38.6	331,415.2
11 ส.ค. 2566 05:00:00 น.	41.7	5.1	39.6	330,922.9	11 ส.ค. 2566 17:30:00 น.	43.2	5.1	38.3	331,424.8
11 ส.ค. 2566 05:15:00 น.	43.9	5.1	39.7	330,932.8	11 ส.ค. 2566 17:45:00 น.	43.3	5.1	38.1	331,434.3
11 ส.ค. 2566 05:30:00 น.	44.9	5.0	39.6	330,942.7	11 ส.ค. 2566 18:00:00 น.	43.8	5.1	38.1	331,443.9
11 ส.ค. 2566 05:45:00 น.	44.4	5.1	39.6	330,952.6	11 ส.ค. 2566 18:15:00 น.	43.8	5.1	38.5	331,453.5
11 ส.ค. 2566 06:00:00 น.	43.1	5.1	39.6	330,962.5	11 ส.ค. 2566 18:30:00 น.	43.6	5.1	38.2	331,463.0
11 ส.ค. 2566 06:15:00 น.	42.6	5.1	39.9	330,972.5	11 ส.ค. 2566 18:45:00 น.	43.6	5.1	38.0	331,472.6
11 ส.ค. 2566 06:30:00 น.	42.6	5.1	39.8	330,982.4	11 ส.ค. 2566 19:00:00 น.	43.8	5.1	38.0	331,482.1
11 ส.ค. 2566 06:45:00 น.	48.1	5.0	39.8	330,992.4	11 ส.ค. 2566 19:15:00 น.	43.6	5.1	37.8	331,491.5
11 ส.ค. 2566 07:00:00 น.	48.5	5.0	39.8	331,002.3	11 ส.ค. 2566 19:30:00 น.	43.7	5.1	37.9	331,501.0
11 ส.ค. 2566 07:15:00 น.	44.1	5.1	39.8	331,012.3	11 ส.ค. 2566 19:45:00 น.	44.0	5.1	37.9	331,510.4
11 ส.ค. 2566 07:30:00 น.	45.5	5.0	39.8	331,022.3	11 ส.ค. 2566 20:00:00 น.	43.9	5.1	37.9	331,519.9
11 ส.ค. 2566 07:45:00 น.	44.1	5.1	39.9	331,032.3	11 ส.ค. 2566 20:15:00 น.	43.8	5.1	37.8	331,529.3
11 ส.ค. 2566 08:00:00 น.	43.1	5.1	40.1	331,042.3	11 ส.ค. 2566 20:30:00 น.	44.0	5.1	37.8	331,538.8
11 ส.ค. 2566 08:15:00 น.	43.3	5.1	40.3	331,052.3	11 ส.ค. 2566 20:45:00 น.	44.1	5.1	37.6	331,548.2
11 ส.ค. 2566 08:30:00 น.	43.2	5.1	40.4	331,062.4	11 ส.ค. 2566 21:00:00 น.	44.0	5.1	37.5	331,557.6
11 ส.ค. 2566 08:45:00 น.	41.1	5.1	41.1	331,072.7	11 ส.ค. 2566 21:15:00 น.	44.0	5.1	37.4	331,566.9
11 ส.ค. 2566 09:00:00 น.	38.1	5.1	41.5	331,083.1	11 ส.ค. 2566 21:30:00 น.	44.1	5.1	37.4	331,576.3
11 ส.ค. 2566 09:15:00 น.	39.1	5.1	41.4	331,093.4	11 ส.ค. 2566 21:45:00 น.	43.9	5.1	37.3	331,585.6
11 ส.ค. 2566 09:30:00 น.	42.3	5.1	41.6	331,103.8	11 ส.ค. 2566 22:00:00 น.	44.0	5.1	37.4	331,594.9
11 ส.ค. 2566 09:45:00 น.	39.0	5.1	41.4	331,114.2	11 ส.ค. 2566 22:15:00 น.	44.2	5.1	37.3	331,604.3
11 ส.ค. 2566 10:00:00 น.	39.1	5.1	41.3	331,124.5	11 ส.ค. 2566 22:30:00 น.	44.3	5.1	37.4	331,613.6
11 ส.ค. 2566 10:15:00 น.	42.2	5.1	41.2	331,134.8	11 ส.ค. 2566 22:45:00 น.	44.3	5.1	37.2	331,622.9
11 ส.ค. 2566 10:30:00 น.	45.3	5.0	40.9	331,145.0	11 ส.ค. 2566 23:00:00 น.	44.2	5.1	37.2	331,632.2
11 ส.ค. 2566 10:45:00 น.	47.4	5.0	40.9	331,155.3	11 ส.ค. 2566 23:15:00 น.	44.1	5.1	37.1	331,641.5
11 ส.ค. 2566 11:00:00 น.	42.9	5.1	40.9	331,165.5	11 ส.ค. 2566 23:30:00 น.	44.2	5.1	37.0	331,650.7
11 ส.ค. 2566 11:15:00 น.	41.7	5.1	41.5	331,175.8	11 ส.ค. 2566 23:45:00 น.	44.1	5.1	37.2	331,660.0
11 ส.ค. 2566 11:30:00 น.	43.5	5.1	40.7	331,186.0	12 ส.ค. 2566 00:00:00 น.	44.0	5.1	37.1	331,669.3
11 ส.ค. 2566 11:45:00 น.	44.1	5.1	40.9	331,196.3	12 ส.ค. 2566 00:15:00 น.	44.0	5.1	37.1	331,678.6
11 ส.ค. 2566 12:00:00 น.	43.6	5.1	40.7	331,206.4	12 ส.ค. 2566 00:30:00 น.	44.1	5.1	37.0	331,687.8
11 ส.ค. 2566 12:15:00 น.	42.5	5.1	40.8	331,216.6	12 ส.ค. 2566 00:45:00 น.	44.1	5.1	37.1	331,697.1
11 ส.ค. 2566 12:30:00 น.	43.0	5.1	40.3	331,226.7	12 ส.ค. 2566 01:00:00 น.	44.0	5.1	36.8	331,706.3
11 ส.ค. 2566 12:45:00 น.	43.8	5.1	40.3	331,236.8	12 ส.ค. 2566 01:15:00 น.	44.1	5.1	36.9	331,715.5
11 ส.ค. 2566 13:00:00 น.	43.3	5.1	40.5	331,246.9	12 ส.ค. 2566 01:30:00 น.	44.1	5.1	36.8	331,724.7
11 ส.ค. 2566 13:15:00 น.	43.3	5.1	40.3	331,257.0	12 ส.ค. 2566 01:45:00 น.	44.1	5.1	36.9	331,733.9
11 ส.ค. 2566 13:30:00 น.	43.7	5.1	40.2	331,267.0	12 ส.ค. 2566 02:00:00 น.	44.1	5.1	37.0	331,743.2
11 ส.ค. 2566 13:45:00 น.	44.4	5.1	40.1	331,277.1	12 ส.ค. 2566 02:15:00 น.	44.2	5.1	36.9	331,752.4
11 ส.ค. 2566 14:00:00 น.	44.3	5.1	40.2	331,287.1	12 ส.ค. 2566 02:30:00 น.	44.2	5.1	36.8	331,761.6
11 ส.ค. 2566 14:15:00 น.	43.7	5.1	40.0	331,297.1	12 ส.ค. 2566 02:45:00 น.	44.0	5.1	36.9	331,770.8
11 ส.ค. 2566 14:30:00 น.	44.3	5.1	39.9	331,307.1	12 ส.ค. 2566 03:00:00 น.	44.2	5.1	36.8	331,780.0
11 ส.ค. 2566 14:45:00 น.	44.0	5.1	39.8	331,317.1	12 ส.ค. 2566 03:15:00 น.	44.4	5.1	36.8	331,789.2
11 ส.ค. 2566 15:00:00 น.	44.9	5.1	39.7	331,327.0	12 ส.ค. 2566 03:30:00 น.	44.1	5.1	37.0	331,798.5
11 ส.ค. 2566 15:15:00 น.	43.5	5.1	39.8	331,336.9	12 ส.ค. 2566 03:45:00 น.	44.1	5.1	36.9	331,807.7
11 ส.ค. 2566 15:30:00 น.	42.2	5.1	39.7	331,346.9	12 ส.ค. 2566 04:00:00 น.	44.3	5.1	36.8	331,816.9
11 ส.ค. 2566 15:45:00 น.	44.8	5.1	39.4	331,356.7	12 ส.ค. 2566 04:15:00 น.	44.3	5.1	36.7	331,826.1
11 ส.ค. 2566 16:00:00 น.	45.0	5.1	39.2	331,366.5	12 ส.ค. 2566 04:30:00 น.	44.3	5.1	36.8	331,835.3
11 ส.ค. 2566 16:15:00 น.	43.8	5.1	39.3	331,376.3	12 ส.ค. 2566 04:45:00 น.	44.4	5.1	36.7	331,844.4
11 ส.ค. 2566 16:30:00 น.	43.8	5.1	39.1	331,386.1	12 ส.ค. 2566 05:00:00 น.	44.5	5.1	36.6	331,853.6
11 ส.ค. 2566 16:45:00 น.	43.8	5.1	39.0	331,395.9	12 ส.ค. 2566 05:15:00 น.	44.3	5.1	36.6	331,862.8

สถานีระบบบำบัดน้ำเสียแห่งที่ 1					สถานีระบบบำบัดน้ำเสียแห่งที่ 1				
12 ส.ค. 2566 05:30:00 น.	44.1	5.1	36.6	331,871.9	12 ส.ค. 2566 18:00:00 น.	44.9	5.1	23.7	332,301.7
12 ส.ค. 2566 05:45:00 น.	44.1	5.1	36.5	331,881.0	12 ส.ค. 2566 18:15:00 น.	44.9	5.1	23.0	332,307.4
12 ส.ค. 2566 06:00:00 น.	44.1	5.1	36.7	331,890.2	12 ส.ค. 2566 18:30:00 น.	44.9	5.1	22.8	332,313.1
12 ส.ค. 2566 06:15:00 น.	44.1	5.1	36.3	331,899.3	12 ส.ค. 2566 18:45:00 น.	44.8	5.1	22.5	332,318.7
12 ส.ค. 2566 06:30:00 น.	44.0	5.1	36.8	331,908.5	12 ส.ค. 2566 19:00:00 น.	44.8	5.1	22.2	332,324.3
12 ส.ค. 2566 06:45:00 น.	44.1	5.1	37.2	331,917.8	12 ส.ค. 2566 19:15:00 น.	45.0	5.0	22.0	332,329.8
12 ส.ค. 2566 07:00:00 น.	44.1	5.1	37.2	331,927.1	12 ส.ค. 2566 19:30:00 น.	45.0	5.0	21.8	332,335.2
12 ส.ค. 2566 07:15:00 น.	44.1	5.1	37.1	331,936.3	12 ส.ค. 2566 19:45:00 น.	44.9	5.1	21.4	332,340.5
12 ส.ค. 2566 07:30:00 น.	44.2	5.1	37.0	331,945.6	12 ส.ค. 2566 20:00:00 น.	44.9	5.0	21.1	332,345.8
12 ส.ค. 2566 07:45:00 น.	44.2	5.1	36.8	331,954.8	12 ส.ค. 2566 20:15:00 น.	45.0	5.0	20.8	332,351.0
12 ส.ค. 2566 08:00:00 น.	44.1	5.1	36.5	331,963.9	12 ส.ค. 2566 20:30:00 น.	45.2	5.0	20.5	332,356.1
12 ส.ค. 2566 08:15:00 น.	44.0	5.1	36.7	331,973.1	12 ส.ค. 2566 20:45:00 น.	45.1	5.0	20.3	332,361.2
12 ส.ค. 2566 08:30:00 น.	44.2	5.1	36.8	331,982.3	12 ส.ค. 2566 21:00:00 น.	45.1	5.0	20.2	332,366.3
12 ส.ค. 2566 08:45:00 น.	44.1	5.1	37.1	331,991.6	12 ส.ค. 2566 21:15:00 น.	45.1	5.0	19.9	332,371.3
12 ส.ค. 2566 09:00:00 น.	43.9	5.1	36.9	332,000.8	12 ส.ค. 2566 21:30:00 น.	45.0	5.0	19.7	332,376.2
12 ส.ค. 2566 09:15:00 น.	44.0	5.1	37.1	332,010.1	12 ส.ค. 2566 21:45:00 น.	45.1	5.0	19.6	332,381.1
12 ส.ค. 2566 09:30:00 น.	44.2	5.1	37.1	332,019.3	12 ส.ค. 2566 22:00:00 น.	45.0	5.0	19.2	332,385.9
12 ส.ค. 2566 09:45:00 น.	44.1	5.1	37.1	332,028.6	12 ส.ค. 2566 22:15:00 น.	45.1	5.0	19.1	332,390.7
12 ส.ค. 2566 10:00:00 น.	44.2	5.1	37.2	332,037.9	12 ส.ค. 2566 22:30:00 น.	45.2	5.0	18.6	332,395.3
12 ส.ค. 2566 10:15:00 น.	44.2	5.1	36.9	332,047.1	12 ส.ค. 2566 22:45:00 น.	45.2	5.0	17.3	332,399.6
12 ส.ค. 2566 10:30:00 น.	44.3	5.1	36.9	332,056.3	12 ส.ค. 2566 23:00:00 น.	45.3	5.0	16.7	332,403.7
12 ส.ค. 2566 10:45:00 น.	44.3	5.1	37.0	332,065.6	12 ส.ค. 2566 23:15:00 น.	45.1	5.0	16.3	332,407.6
12 ส.ค. 2566 11:00:00 น.	44.3	5.1	36.8	332,074.8	12 ส.ค. 2566 23:30:00 น.	45.1	5.0	15.9	332,411.2
12 ส.ค. 2566 11:15:00 น.	44.4	5.1	36.6	332,084.0	12 ส.ค. 2566 23:45:00 น.	45.2	5.0	15.7	332,414.4
12 ส.ค. 2566 11:30:00 น.	44.3	5.1	36.7	332,093.1	13 ส.ค. 2566 00:00:00 น.	45.2	5.0	14.7	332,417.2
12 ส.ค. 2566 11:45:00 น.	44.3	5.1	36.6	332,102.3	13 ส.ค. 2566 00:15:00 น.	45.2	5.0	9.1	332,419.3
12 ส.ค. 2566 12:00:00 น.	44.5	5.1	37.0	332,111.5	13 ส.ค. 2566 00:30:00 น.	45.2	5.0	2.5	332,420.7
12 ส.ค. 2566 12:15:00 น.	44.4	5.1	36.8	332,120.8	13 ส.ค. 2566 00:45:00 น.	45.3	5.0	0.0	332,421.5
12 ส.ค. 2566 12:30:00 น.	44.3	5.1	36.9	332,130.0	13 ส.ค. 2566 01:00:00 น.	45.3	5.0	0.0	332,421.9
12 ส.ค. 2566 12:45:00 น.	44.5	5.1	36.7	332,139.1	13 ส.ค. 2566 01:15:00 น.	45.4	5.0	0.0	332,422.2
12 ส.ค. 2566 13:00:00 น.	44.4	5.1	36.2	332,148.2	13 ส.ค. 2566 01:30:00 น.	45.3	5.0	0.0	332,422.3
12 ส.ค. 2566 13:15:00 น.	44.4	5.1	36.3	332,157.3	13 ส.ค. 2566 01:45:00 น.	45.3	5.0	0.0	332,422.3
12 ส.ค. 2566 13:30:00 น.	44.5	5.1	36.4	332,166.4	13 ส.ค. 2566 02:00:00 น.	45.4	5.0	0.0	332,422.4
12 ส.ค. 2566 13:45:00 น.	44.5	5.1	36.5	332,175.5	13 ส.ค. 2566 02:15:00 น.	45.3	5.0	0.0	332,422.4
12 ส.ค. 2566 14:00:00 น.	44.5	5.1	36.4	332,184.6	13 ส.ค. 2566 02:30:00 น.	45.3	5.0	0.0	332,422.4
12 ส.ค. 2566 14:15:00 น.	44.8	5.1	36.2	332,193.6	13 ส.ค. 2566 02:45:00 น.	45.4	5.0	0.0	332,422.4
12 ส.ค. 2566 14:30:00 น.	44.8	5.1	36.0	332,202.6	13 ส.ค. 2566 03:00:00 น.	45.3	5.0	0.0	332,422.4
12 ส.ค. 2566 14:45:00 น.	44.5	5.1	35.4	332,211.5	13 ส.ค. 2566 03:15:00 น.	45.3	5.0	0.0	332,422.4
12 ส.ค. 2566 15:00:00 น.	44.6	5.1	34.5	332,220.1	13 ส.ค. 2566 03:30:00 น.	45.2	5.0	0.0	332,422.4
12 ส.ค. 2566 15:15:00 น.	44								

สถานีระบบบำบัดน้ำเสียแห่งที่ 1					สถานีระบบบำบัดน้ำเสียแห่งที่ 1				
15 ส.ค. 2566 08:30:00 น.	45.2	5.0	44.1	333,063.6	15 ส.ค. 2566 21:00:00 น.	45.1	5.0	43.4	333,590.1
15 ส.ค. 2566 08:45:00 น.	45.2	5.0	44.0	333,074.6	15 ส.ค. 2566 21:15:00 น.	45.1	5.0	43.5	333,601.0
15 ส.ค. 2566 09:00:00 น.	45.2	5.0	44.1	333,085.6	15 ส.ค. 2566 21:30:00 น.	45.1	5.0	43.7	333,611.9
15 ส.ค. 2566 09:15:00 น.	45.2	5.0	44.1	333,096.6	15 ส.ค. 2566 21:45:00 น.	45.1	5.0	43.7	333,622.8
15 ส.ค. 2566 09:30:00 น.	45.2	5.0	43.9	333,107.6	15 ส.ค. 2566 22:00:00 น.	45.1	5.0	43.7	333,633.7
15 ส.ค. 2566 09:45:00 น.	45.2	5.0	43.4	333,118.4	15 ส.ค. 2566 22:15:00 น.	45.1	5.0	43.7	333,644.7
15 ส.ค. 2566 10:00:00 น.	45.2	5.0	43.5	333,129.3	15 ส.ค. 2566 22:30:00 น.	45.1	5.0	43.7	333,655.6
15 ส.ค. 2566 10:15:00 น.	45.2	5.0	43.6	333,140.2	15 ส.ค. 2566 22:45:00 น.	45.1	5.0	43.7	333,666.5
15 ส.ค. 2566 10:30:00 น.	45.2	5.0	43.8	333,151.2	15 ส.ค. 2566 23:00:00 น.	45.1	5.0	43.8	333,677.4
15 ส.ค. 2566 10:45:00 น.	45.2	5.0	43.9	333,162.2	15 ส.ค. 2566 23:15:00 น.	45.1	5.0	43.8	333,688.4
15 ส.ค. 2566 11:00:00 น.	45.2	5.0	43.1	333,172.9	15 ส.ค. 2566 23:30:00 น.	45.1	5.0	43.6	333,699.3
15 ส.ค. 2566 11:15:00 น.	45.2	5.0	42.2	333,183.5	15 ส.ค. 2566 23:45:00 น.	45.1	5.0	43.8	333,710.2
15 ส.ค. 2566 11:30:00 น.	45.2	5.0	41.1	333,193.8	16 ส.ค. 2566 00:00:00 น.	45.1	5.0	43.7	333,721.2
15 ส.ค. 2566 11:45:00 น.	45.2	5.0	41.0	333,204.0	16 ส.ค. 2566 00:15:00 น.	45.1	5.0	43.8	333,732.1
15 ส.ค. 2566 12:00:00 น.	45.2	5.0	41.4	333,214.4	16 ส.ค. 2566 00:30:00 น.	45.1	5.0	43.7	333,743.0
15 ส.ค. 2566 12:15:00 น.	45.2	5.0	41.2	333,224.7	16 ส.ค. 2566 00:45:00 น.	45.1	5.0	43.9	333,754.0
15 ส.ค. 2566 12:30:00 น.	45.2	5.0	41.2	333,234.9	16 ส.ค. 2566 01:00:00 น.	45.1	5.0	43.8	333,764.9
15 ส.ค. 2566 12:45:00 น.	45.2	5.0	41.3	333,245.3	16 ส.ค. 2566 01:15:00 น.	45.1	5.0	43.8	333,775.9
15 ส.ค. 2566 13:00:00 น.	45.2	5.0	41.3	333,255.6	16 ส.ค. 2566 01:30:00 น.	45.1	5.0	43.8	333,786.8
15 ส.ค. 2566 13:15:00 น.	45.2	5.0	41.5	333,266.0	16 ส.ค. 2566 01:45:00 น.	45.1	5.0	43.9	333,797.8
15 ส.ค. 2566 13:30:00 น.	45.2	5.0	41.5	333,276.3	16 ส.ค. 2566 02:00:00 น.	45.1	5.0	44.6	333,809.0
15 ส.ค. 2566 13:45:00 น.	45.2	5.0	41.5	333,286.7	16 ส.ค. 2566 02:15:00 น.	45.1	5.0	43.3	333,820.3
15 ส.ค. 2566 14:00:00 น.	45.2	5.0	41.6	333,297.1	16 ส.ค. 2566 02:30:00 น.	45.1	5.0	45.3	333,831.6
15 ส.ค. 2566 14:15:00 น.	45.2	5.0	41.5	333,307.5	16 ส.ค. 2566 02:45:00 น.	45.1	5.0	45.4	333,843.0
15 ส.ค. 2566 14:30:00 น.	45.2	5.0	41.5	333,317.8	16 ส.ค. 2566 03:00:00 น.	45.1	5.0	45.3	333,854.3
15 ส.ค. 2566 14:45:00 น.	45.2	5.0	41.1	333,328.1	16 ส.ค. 2566 03:15:00 น.	45.1	5.0	45.4	333,865.7
15 ส.ค. 2566 15:00:00 น.	45.2	5.0	41.0	333,338.3	16 ส.ค. 2566 03:30:00 น.	45.1	5.0	45.3	333,877.0
15 ส.ค. 2566 15:15:00 น.	45.2	5.0	41.3	333,348.7	16 ส.ค. 2566 03:45:00 น.	45.1	5.0	45.4	333,888.4
15 ส.ค. 2566 15:30:00 น.	45.2	5.0	41.3	333,359.0	16 ส.ค. 2566 04:00:00 น.	45.1	5.0	45.3	333,899.7
15 ส.ค. 2566 15:45:00 น.	45.2	5.0	41.4	333,369.3	16 ส.ค. 2566 04:15:00 น.	45.1	5.0	45.4	333,911.0
15 ส.ค. 2566 16:00:00 น.	45.2	5.0	41.4	333,379.7	16 ส.ค. 2566 04:30:00 น.	45.1	5.0	45.4	333,922.4
15 ส.ค. 2566 16:15:00 น.	45.2	5.0	41.5	333,390.1	16 ส.ค. 2566 04:45:00 น.	45.1	5.0	45.3	333,933.8
15 ส.ค. 2566 16:30:00 น.	45.2	5.0	41.4	333,400.5	16 ส.ค. 2566 05:00:00 น.	45.1	5.0	45.4	333,945.1
15 ส.ค. 2566 16:45:00 น.	45.2	5.0	41.4	333,410.8	16 ส.ค. 2566 05:15:00 น.	45.1	5.0	45.4	333,956.5
15 ส.ค. 2566 17:00:00 น.	45.2	5.0	41.2	333,421.1	16 ส.ค. 2566 05:30:00 น.	45.1	5.0	45.5	333,967.8
15 ส.ค. 2566 17:15:00 น.	45.2	5.0	41.2	333,431.4	16 ส.ค. 2566 05:45:00 น.	45.1	5.0	45.4	333,979.2
15 ส.ค. 2566 17:30:00 น.	45.2	5.0	41.2	333,441.7	16 ส.ค. 2566 06:00:00 น.	45.1	5.0	45.3	333,990.5
15 ส.ค. 2566 17:45:00 น.	45.2	5.0	41.1	333,452.0	16 ส.ค. 2566 06:15:00 น.	45.1	5.0	45.3	334,001.8
15 ส.ค. 2566 18:00:00 น.	45.2	5.0	41.0	333,462.2	16 ส.ค. 2566 06:30:00 น.	45.1	5.0	45.1	334,013.1
15 ส.ค. 2566 18:15:00 น.	45.2	5.0	40.9	333,472.4	16 ส.ค. 2566 06:45:00 น.	45.1	5.0	45.1	334,024.4
15 ส.ค. 2566 18:30:00 น.	45.2	5.0	42.0	333,483.0	16 ส.ค. 2566 07:00:00 น.	45.1	5.0	45.1	334,035.7
15 ส.ค. 2566 18:45:00 น.	45.2	5.0	42.2	333,493.5	16 ส.ค. 2566 07:15:00 น.	45.1	5.0	45.1	334,046.9
15 ส.ค. 2566 19:00:00 น.	45.2	5.0		333,504.1	16 ส.ค. 2566 07:30:00 น.	45.1	5.0	45.1	334,058.2
15 ส.ค. 2566 19:15:00 น.	45.2	5.0	42.6	333,514.8	16 ส.ค. 2566 07:45:00 น.	45.1	5.0	44.9	334,069.4
15 ส.ค. 2566 19:30:00 น.	45.1	5.0	42.8	333,525.5	16 ส.ค. 2566 08:00:00 น.	45.1	5.0	45.0	334,080.7
15 ส.ค. 2566 19:45:00 น.	45.1	5.0	42.8	333,536.2	16 ส.ค. 2566 08:15:00 น.	45.2	5.0	44.8	334,091.9
15 ส.ค. 2566 20:00:00 น.	45.1	5.0	42.9	333,546.9	16 ส.ค. 2566 08:30:00 น.	45.2	5.0	45.2	334,103.2
15 ส.ค. 2566 20:15:00 น.	45.1	5.0	43.1	333,557.7	16 ส.ค. 2566 08:45:00 น.	45.2	5.0	44.9	334,114.4
15 ส.ค. 2566 20:30:00 น.	45.1	5.0	43.1	333,568.5	16 ส.ค. 2566 09:00:00 น.	45.2	5.0	44.9	334,125.6
15 ส.ค. 2566 20:45:00 น.	45.1	5.0	43.1	333,579.3	16 ส.ค. 2566 09:15:00 น.	45.2	5.0	45.0	334,136.9

สถานีระบบบำบัดน้ำเสียแห่งที่ 1					สถานีระบบบำบัดน้ำเสียแห่งที่ 1				
16 ส.ค. 2566 09:30:00 น.	45.2	5.0	44.9	334,148.1	16 ส.ค. 2566 22:00:00 น.	45.1	5.0	43.3	334,702.3
16 ส.ค. 2566 09:45:00 น.	45.2	5.0	45.3	334,159.4	16 ส.ค. 2566 22:15:00 น.	45.1	5.0	43.3	334,713.2
16 ส.ค. 2566 10:00:00 น.	45.2	5.0	45.1	334,170.7	16 ส.ค. 2566 22:30:00 น.	45.1	5.0	43.3	334,724.0
16 ส.ค. 2566 10:15:00 น.	45.2	5.0	45.2	334,182.0	16 ส.ค. 2566 22:45:00 น.	45.1	5.0	43.2	334,734.8
16 ส.ค. 2566 10:30:00 น.	45.2	5.0	45.2	334,193.3	16 ส.ค. 2566 23:00:00 น.	45.1	5.0	43.4	334,745.7
16 ส.ค. 2566 10:45:00 น.	45.2	5.0	44.8	334,204.5	16 ส.ค. 2566 23:15:00 น.	45.1	5.0	43.4	334,756.5
16 ส.ค. 2566 11:00:00 น.	45.2	5.0	45.0	334,215.8	16 ส.ค. 2566 23:30:00 น.	45.1	5.0	42.9	334,767.2
16 ส.ค. 2566 11:15:00 น.	45.2	5.0	45.0	334,227.0	16 ส.ค. 2566 23:45:00 น.	45.1	5.0	42.9	334,777.9
16 ส.ค. 2566 11:30:00 น.	45.2	5.0	45.4	334,238.4	17 ส.ค. 2566 00:00:00 น.	45.1	5.0	42.8	334,788.6
16 ส.ค. 2566 11:45:00 น.	45.2	5.0	45.4	334,249.7	17 ส.ค. 2566 00:15:00 น.	45.1	5.0	42.9	334,799.4
16 ส.ค. 2566 12:00:00 น.	45.2	5.0	45.3	334,261.1	17 ส.ค. 2566 00:30:00 น.	45.1	5.0	43.0	334,810.1
16 ส.ค. 2566 12:15:00 น.	45.2	5.0	45.2	334,272.3	17 ส.ค. 2566 00:45:00 น.	45.1	5.0	43.0	334,820.9
16 ส.ค. 2566 12:30:00 น.	45.2	5.0	45.1	334,283.6	17 ส.ค. 2566 01:00:00 น.	45.1	5.0	43.0	334,831.6
16 ส.ค. 2566 12:45:00 น.	45.2	5.0	44.9	334,294.8	17 ส.ค. 2566 01:15:00 น.	45.1	5.0	43.2	334,842.4
16 ส.ค. 2566 13:00:00 น.	45.2	5.0	44.9	334,306.1	17 ส.ค. 2566 01:30:00 น.	45.1	5.0	43.3	334,853.3
16 ส.ค. 2566 13:15:00 น.	45.2	5.0	45.0	334,317.3	17 ส.ค. 2566 01:45:00 น.	45.1	5.0	43.3	334,864.1
16 ส.ค. 2566 13:30:00 น.	45.2	5.0	44.5	334,328.4	17 ส.ค. 2566 02:00:00 น.	45.1	5.0	43.2	334,874.8
16 ส.ค. 2566 13:45:00 น.	45.2	5.0	44.2	334,339.5	17 ส.ค. 2566 02:15:00 น.	45.1	5.0	43.1	334,885.6
16 ส.ค. 2566 14:00:00 น.	45.2	5.0	44.1	334,350.5	17 ส.ค. 2566 02:30:00 น.	45.1	5.0	43.2	334,896.4
16 ส.ค. 2566 14:15:00 น.	45.2	5.0	44.2	334,361.6	17 ส.ค. 2566 02:45:00 น.	45.1	5.0	43.2	334,907.2
16 ส.ค. 2566 14:30:00 น.	45.2	5.0	44.2	334,372.6	17 ส.ค. 2566 03:00:00 น.	45.1	5.0	43.1	334,918.0
16 ส.ค. 2566 14:45:00 น.	45.2	5.0	44.2	334,383.7	17 ส.ค. 2566 03:15:00 น.	45.1	5.0	43.0	334,928.8
16 ส.ค. 2566 15:00:00 น.	45.2	5.0	44.1	334,394.7	17 ส.ค. 2566 03:30:00 น.	45.1	5.0	43.2	334,939.5
16 ส.ค. 2566 15:15:00 น.	45.2	5.0	44.1	334,405.7	17 ส.ค. 2566 03:45:00 น.	45.1	5.0	43.2	334,950.3
16 ส.ค. 2566 15:30:00 น.	45.2	5.0	44.2	334,416.8	17 ส.ค. 2566 04:00:00 น.	45.1	5.0	43.2	334,961.2
16 ส.ค. 2566 15:45:00 น.	45.2	5.0	44.1	334,427.8	17 ส.ค. 2566 04:15:00 น.	45.1	5.0	43.2	334,971.9
16 ส.ค. 2566 16:00:00 น.	45.2	5.0	44.1	334,438.8	17 ส.ค. 2566 04:30:00 น.	45.1	5.0	43.3	334,982.8
16 ส.ค. 2566 16:15:00 น.	45.2	5.0	44.2	334,449.9	17 ส.ค. 2566 04:45:00 น.	45.1	5.0	43.2	334,993.6
16 ส.ค. 2566 16:30:00 น.	45.2	5.0	44.2	334,460.9	17 ส.ค. 2566 05:00:00 น.	45.1	5.0	43.0	335,004.3
16 ส.ค. 2566 16:45:00 น.	45.2	5.0	44.0	334,471.9	17 ส.ค. 2566 05:15:00 น.	45.1	5.0	43.0	335,015.1
16 ส.ค. 2566 17:00:00 น.	45.2	5.0	43.9	334,482.9	17 ส.ค. 2566 05:30:00 น.	45.1	5.0	42.9	335,025.8
16 ส.ค. 2566 17:15:00 น.	45.2	5.0	43.9	334,493.8	17 ส.ค. 2566 05:45:00 น.	45.1	5.0	42.8	335,036.5
16 ส.ค. 2566 17:30:00 น.	45.2	5.0	43.8	334,504.8	17 ส.ค. 2566 06:00:00 น.	45.1	5.0	42.8	335,047.2
16 ส.ค. 2566 17:45:00 น.	45.2	5.0	43.8	334,515.8	17 ส.ค. 2566 06:15:00 น.	45.1	5.0	42.8	335,057.9
16 ส.ค. 2566 18:00:00 น.	45.2	5.0	43.7	334,526.7	17 ส.ค. 2566 06:30:00 น.	45.1	5.0	42.6	335,068.5
16 ส.ค. 2566 18:15:00 น.	45.2	5.0	43.8	334,537.6	17 ส.ค. 2566 06:45:00 น.	45.1	5.0	42.4	335,079.1
16 ส.ค. 2566 18:30:00 น.	45.2	5.0	44.1	334,548.7	17 ส.ค. 2566 07:00:00 น.	45.1	5.0	42.3	335,089.7
16 ส.ค. 2566 18:45:00 น.	45.2	5.0	44.3	334,559.7	17 ส.ค. 2566 07:15:00 น.	45.1	5.0	42.5	335,100.3
16 ส.ค. 2566 19:00:00 น.	45.2	5.0	44.2	334,570.8	17 ส.ค. 2566 07:30:00 น.	45.1	5.0	42.2	335,110.9
16 ส.ค. 2566 19:15:0									

สถานีระบบบำบัดน้ำเสียแห่งที่ 1				สถานีระบบบำบัดน้ำเสียแห่งที่ 1					
17 ส.ค. 2566 10:30:00 น.	45.2	5.0	35.0	335,231.1	17 ส.ค. 2566 23:00:00 น.	45.2	5.0	42.7	335,774.6
17 ส.ค. 2566 10:45:00 น.	45.2	5.0	34.6	335,239.8	17 ส.ค. 2566 23:15:00 น.	45.2	5.0	41.9	335,785.1
17 ส.ค. 2566 11:00:00 น.	45.2	5.0	33.9	335,248.2	17 ส.ค. 2566 23:30:00 น.	45.2	5.0	41.2	335,795.4
17 ส.ค. 2566 11:15:00 น.	45.2	5.0	33.2	335,256.5	17 ส.ค. 2566 23:45:00 น.	45.1	5.0	41.0	335,805.6
17 ส.ค. 2566 11:30:00 น.	45.2	5.0	32.7	335,264.7	18 ส.ค. 2566 00:00:00 น.	45.1	5.0	40.4	335,815.7
17 ส.ค. 2566 11:45:00 น.	45.2	5.0	32.2	335,272.8	18 ส.ค. 2566 00:15:00 น.	45.1	5.0	39.9	335,825.7
17 ส.ค. 2566 12:00:00 น.	45.2	5.0	32.5	335,280.9	18 ส.ค. 2566 00:30:00 น.	45.1	5.0	39.3	335,835.5
17 ส.ค. 2566 12:15:00 น.	45.2	5.0	32.8	335,289.1	18 ส.ค. 2566 00:45:00 น.	45.1	5.0	38.5	335,845.2
17 ส.ค. 2566 12:30:00 น.	45.2	5.0	33.9	335,297.6	18 ส.ค. 2566 01:00:00 น.	45.1	5.0	38.2	335,854.7
17 ส.ค. 2566 12:45:00 น.	45.2	5.0	34.2	335,306.1	18 ส.ค. 2566 01:15:00 น.	45.1	5.0	37.9	335,864.2
17 ส.ค. 2566 13:00:00 น.	45.2	5.0	34.0	335,314.6	18 ส.ค. 2566 01:30:00 น.	45.1	5.0	37.3	335,873.5
17 ส.ค. 2566 13:15:00 น.	45.2	5.0	34.1	335,323.1	18 ส.ค. 2566 01:45:00 น.	45.1	5.0	37.0	335,882.8
17 ส.ค. 2566 13:30:00 น.	45.2	5.0	33.9	335,331.6	18 ส.ค. 2566 02:00:00 น.	45.1	5.0	36.4	335,891.8
17 ส.ค. 2566 13:45:00 น.	45.2	5.0	33.6	335,340.0	18 ส.ค. 2566 02:15:00 น.	45.1	5.0	36.0	335,900.8
17 ส.ค. 2566 14:00:00 น.	45.2	5.0	33.4	335,348.3	18 ส.ค. 2566 02:30:00 น.	45.1	5.0	35.5	335,909.7
17 ส.ค. 2566 14:15:00 น.	45.2	5.0	33.2	335,356.6	18 ส.ค. 2566 02:45:00 น.	45.1	5.0	35.2	335,918.5
17 ส.ค. 2566 14:30:00 น.	45.2	5.0	32.9	335,364.8	18 ส.ค. 2566 03:00:00 น.	45.1	5.0	34.9	335,927.3
17 ส.ค. 2566 14:45:00 น.	45.2	5.0	32.8	335,373.0	18 ส.ค. 2566 03:15:00 น.	45.1	5.0	34.6	335,935.9
17 ส.ค. 2566 15:00:00 น.	45.2	5.0	34.0	335,381.5	18 ส.ค. 2566 03:30:00 น.	45.1	5.0	34.3	335,944.5
17 ส.ค. 2566 15:15:00 น.	45.2	5.0	34.8	335,390.3	18 ส.ค. 2566 03:45:00 น.	45.1	5.0	33.8	335,952.9
17 ส.ค. 2566 15:30:00 น.	45.2	5.0	35.9	335,399.2	18 ส.ค. 2566 04:00:00 น.	45.1	5.0	33.6	335,961.3
17 ส.ค. 2566 15:45:00 น.	45.2	5.0	37.3	335,408.6	18 ส.ค. 2566 04:15:00 น.	45.1	5.0	33.3	335,969.7
17 ส.ค. 2566 16:00:00 น.	45.2	5.0	41.0	335,418.8	18 ส.ค. 2566 04:30:00 น.	45.1	5.0	33.2	335,978.0
17 ส.ค. 2566 16:15:00 น.	45.2	5.0	43.2	335,429.6	18 ส.ค. 2566 04:45:00 น.	45.1	5.0	32.8	335,986.2
17 ส.ค. 2566 16:30:00 น.	45.2	5.0	44.5	335,440.8	18 ส.ค. 2566 05:00:00 น.	45.1	5.0	32.6	335,994.3
17 ส.ค. 2566 16:45:00 น.	45.2	5.0	46.1	335,452.3	18 ส.ค. 2566 05:15:00 น.	45.1	5.0	32.3	336,002.4
17 ส.ค. 2566 17:00:00 น.	45.3	5.0	48.4	335,464.4	18 ส.ค. 2566 05:30:00 น.	45.1	5.0	32.0	336,010.4
17 ส.ค. 2566 17:15:00 น.	45.3	5.0	50.0	335,476.9	18 ส.ค. 2566 05:45:00 น.	45.1	5.0	31.9	336,018.4
17 ส.ค. 2566 17:30:00 น.	45.2	5.0	52.0	335,489.9	18 ส.ค. 2566 06:00:00 น.	45.1	5.0	31.4	336,026.3
17 ส.ค. 2566 17:45:00 น.	45.2	5.0	55.5	335,503.8	18 ส.ค. 2566 06:15:00 น.	45.1	5.0	30.7	336,033.9
17 ส.ค. 2566 18:00:00 น.	45.2	5.0	57.5	335,518.2	18 ส.ค. 2566 06:30:00 น.	45.1	5.0	30.6	336,041.6
17 ส.ค. 2566 18:15:00 น.	45.2	5.0	59.6	335,533.1	18 ส.ค. 2566 06:45:00 น.	45.1	5.0	30.5	336,049.2
17 ส.ค. 2566 18:30:00 น.	45.2	5.0	61.1	335,548.3	18 ส.ค. 2566 07:00:00 น.	45.1	5.0	30.2	336,056.8
17 ส.ค. 2566 18:45:00 น.	45.2	5.0	60.4	335,563.5	18 ส.ค. 2566 07:15:00 น.	45.1	5.0	30.1	336,064.3
17 ส.ค. 2566 19:00:00 น.	45.2	5.0	59.2	335,578.3	18 ส.ค. 2566 07:30:00 น.	45.1	5.0	30.0	336,071.8
17 ส.ค. 2566 19:15:00 น.	45.2	5.0	57.7	335,592.7	18 ส.ค. 2566 07:45:00 น.	45.1	5.0	30.0	336,079.3
17 ส.ค. 2566 19:30:00 น.	45.2	5.0	56.3	335,606.8	18 ส.ค. 2566 08:00:00 น.	45.1	5.0	29.8	336,086.7
17 ส.ค. 2566 19:45:00 น.	45.2	5.0	55.1	335,620.5	18 ส.ค. 2566 08:15:00 น.	45.2	5.0	29.5	336,094.1
17 ส.ค. 2566 20:00:00 น.	45.2	5.0	53.5	335,633.9	18 ส.ค. 2566 08:30:00 น.	45.2	5.0	29.2	336,101.4
17 ส.ค. 2566 20:15:00 น.	45.2	5.0	52.2	335,646.9	18 ส.ค. 2566 08:45:00 น.	45.2	5.0	29.1	336,108.7
17 ส.ค. 2566 20:30:00 น.	45.2	5.0	50.9	335,659.7	18 ส.ค. 2566 09:00:00 น.	45.2	5.0	29.2	336,115.9
17 ส.ค. 2566 20:45:00 น.	45.2	5.0	49.9	335,672.1	18 ส.ค. 2566 09:15:00 น.	45.2	5.0	29.0	336,123.2
17 ส.ค. 2566 21:00:00 น.	45.2	5.0	48.8	335,684.3	18 ส.ค. 2566 09:30:00 น.	45.2	5.0	28.9	336,130.4
17 ส.ค. 2566 21:15:00 น.	45.2	5.0	48.0	335,696.3	18 ส.ค. 2566 09:45:00 น.	45.2	5.0	28.1	336,137.4
17 ส.ค. 2566 21:30:00 น.	45.2	5.0	47.2	335,708.1	18 ส.ค. 2566 10:00:00 น.	45.2	5.0	27.6	336,144.3
17 ส.ค. 2566 21:45:00 น.	45.2	5.0	46.3	335,719.7	18 ส.ค. 2566 10:15:00 น.	45.2	5.0	27.0	336,151.1
17 ส.ค. 2566 22:00:00 น.	45.2	5.0	45.3	335,731.0	18 ส.ค. 2566 10:30:00 น.	45.2	5.0	26.5	336,157.7
17 ส.ค. 2566 22:15:00 น.	45.2	5.0	44.7	335,742.2	18 ส.ค. 2566 10:45:00 น.	45.2	5.0	26.0	336,164.2
17 ส.ค. 2566 22:30:00 น.	45.2	5.0	44.0	335,753.2	18 ส.ค. 2566 11:00:00 น.	45.2	5.0	25.3	336,170.6
17 ส.ค. 2566 22:45:00 น.	45.2	5.0	43.3	335,764.0	18 ส.ค. 2566 11:15:00 น.	45.2	5.0	24.7	336,176.7
สถานีระบบบำบัดน้ำเสียแห่งที่ 1				สถานีระบบบำบัดน้ำเสียแห่งที่ 1					
18 ส.ค. 2566 11:30:00 น.	45.2	5.0	25.8	336,183.2	19 ส.ค. 2566 00:00:00 น.	45.2	5.0	27.1	336,558.2
18 ส.ค. 2566 11:45:00 น.	45.2	5.0	26.6	336,189.8	19 ส.ค. 2566 00:15:00 น.	45.2	5.0	27.0	336,564.9
18 ส.ค. 2566 12:00:00 น.	45.2	5.0	27.0	336,196.6	19 ส.ค. 2566 00:30:00 น.	45.2	5.0	26.6	336,571.6
18 ส.ค. 2566 12:15:00 น.	45.2	5.0	27.4	336,203.4	19 ส.ค. 2566 00:45:00 น.	45.2	5.0	26.3	336,578.1
18 ส.ค. 2566 12:30:00 น.	45.2	5.0	27.6	336,210.3	19 ส.ค. 2566 01:00:00 น.	45.1	5.0	26.3	336,584.7
18 ส.ค. 2566 12:45:00 น.	45.2	5.0	28.0	336,217.3	19 ส.ค. 2566 01:15:00 น.	45.1	5.0	26.0	336,591.2
18 ส.ค. 2566 13:00:00 น.	45.2	5.0	28.1	336,224.3	19 ส.ค. 2566 01:30:00 น.	45.1	5.0	25.8	336,597.7
18 ส.ค. 2566 13:15:00 น.	45.2	5.0	28.0	336,231.3	19 ส.ค. 2566 01:45:00 น.	45.1	5.0	25.6	336,604.0
18 ส.ค. 2566 13:30:00 น.	45.2	5.0	28.4	336,238.4	19 ส.ค. 2566 02:00:00 น.	45.1	5.0	25.5	336,610.4
18 ส.ค. 2566 13:45:00 น.	45.2	5.0	28.2	336,245.5	19 ส.ค. 2566 02:15:00 น.	45.1	5.0	25.2	336,616.7
18 ส.ค. 2566 14:00:00 น.	45.2	5.0	28.4	336,252.6	19 ส.ค. 2566 02:30:00 น.	45.1	5.0	25.1	336,623.0
18 ส.ค. 2566 14:15:00 น.	45.2	5.0	28.2	336,259.6	19 ส.ค. 2566 02:45:00 น.	45.1	5.0	25.0	336,629.3
18 ส.ค. 2566 14:30:00 น.	45.3	5.1	28.5	336,266.8	19 ส.ค. 2566 03:00:00 น.	45.1	5.0	24.9	336,635.5
18 ส.ค. 2566 14:45:00 น.	45.3	5.1	28.9	336,274.0	19 ส.ค. 2566 03:15:00 น.	45.1	5.0	24.6	336,641.6
18 ส.ค. 2566 15:00:00 น.	45.3	5.1	29.4	336,281.3	19 ส.ค. 2566 03:30:00 น.	45.1	5.0	24.6	336,647.8
18 ส.ค. 2566 15:15:00 น.	45.3	5.1	29.7	336,288.8	19 ส.ค. 2566 03:45:00 น.	45.1	5.0	24.5	336,653.9
18 ส.ค. 2566 15:30:00 น.	45.3	5.1	30.3	336,296.3	19 ส.ค. 2566 04:00:00 น.	45.1	5.0	24.4	336,660.0
18 ส.ค. 2566 15:45:00 น.	45.3	5.1	30.8	336,304.1	19 ส.ค. 2566 04:15:00 น.	45.1	5.0	24.1	336,666.0
18 ส.ค. 2566 16:00:00 น.	45.3	5.1	31.2	336,311.8	19 ส.ค. 2566 04:30:00 น.	45.1	5.0	24.1	336,672.0
18 ส.ค. 2566 16:15:00 น.	45.3	5.1	31.5	336,319.7	19 ส.ค. 2566 04:45:00 น.	45.1	5.0	23.9	336,678.0
18 ส.ค. 2566 16:30:00 น.	45.3	5.1	30.9	336,327.4	19 ส.ค. 2566 05:00:00 น.	45.1	5.0	23.8	336,684.0
18 ส.ค. 2566 16:45:00 น.	45.3	5.1	31.0	336,335.2	19 ส.ค. 2566 05:15:00 น.	45.1	5.0	23.6	336,689.9
18 ส.ค. 2566 17:00:00 น.	45.3	5.1	31.3	336,343.0	19 ส.ค. 2566 05:30:00 น.	45.1	5.0	23.6	336,695.8
18 ส.ค. 2566 17:15:00 น.	45.3	5.1	31.5	336,350.9	19 ส.ค. 2566 05:45:00 น.	45.1	5.0	23.5	336,701.7
18 ส.ค. 2566 17:30:00 น.	45.3	5.1	31.5	336,358.8	19 ส.ค. 2566 06:00:00 น.	45.1	5.0	23.5	336,707.5
18 ส.ค. 2566 17:45:00 น.	45.3	5.1	32.0	336,366.8	19 ส.ค. 2566 06:15:00 น.	45.1	5.0	23.3	336,713.3
18 ส.ค. 2566 18:00:00 น.	45.3	5.1	32.1	336,374.8	19 ส.ค. 2566 06:30:00 น.	45.1	5.0	23.2	336,719.2
18 ส.ค. 2566 18:15:00 น.	45.2	5.1	32.5	336,382.9	19 ส.ค. 2566 06:45:00 น.	45.1	5.0	22.7	336,724.8
18 ส.ค. 2566 18:30:00 น.	45.2	5.1	32.8	336,391.1	19 ส.ค. 2566 07:00:00 น.	45.1	5.0	22.7	336,730.5
18 ส.ค. 2566 18:45:00 น.	45.2	5.0	33.3	336,399.4	19 ส.ค. 2566 07:15:00 น.	45.1	5.0	22.7	336,736.2
18 ส.ค. 2566 19:00:00 น.	45.2	5.0	33.3	336,407.8	19 ส.ค. 2566 07:30:00 น.	45.1	5.0	22.5	336,741.8
18 ส.ค. 2566 19:15:00 น.	45.2	5.0	33.7	336,416.2	19 ส.ค. 2566 07:45:00 น.	45.1	5.0	22.4	336,747.4
18 ส.ค. 2566 19:30:00 น.	45.2	5.0	33.6	336,424.6	19 ส.ค. 2566 08:00:00 น.	45.2	5.0	22.4	336,753.0
18 ส.ค. 2566 19:45:00 น.	45.2	5.0	33.2	336,432.9	19 ส.ค. 2566 08:15:00 น.	45.2	5.0	22.3	336,758.6
18 ส.ค. 2566 20:00:00 น.	45.2	5.0	32.6	336,441.0	19 ส.ค. 2566 08:30:00 น.	45.2	5.0	22.3	336,764.2
18 ส.ค. 2566 20:15:00 น.	45.2	5.0	32.3	336,449.1	19 ส.ค. 2566 08:45:00 น.	45.2	5.0	22.7	336,769.8
18 ส.ค. 2566 20:30:00 น.	45.2	5.0	31.8	336,457.1	19 ส.ค. 2566 09:00:00 น.	45.2	5.0	22.3	336,775.4
18 ส.ค. 2566 20:45:00 น.	45.2	5.0	31.1	336,464.8	19 ส.ค. 2566 09:15:00 น.	45.2	5.0	22.3	336,780.9
18 ส.ค. 2566 21:00:00 น.	45.2	5.0	30.7	336,472.5	19 ส.ค. 2566 09:30:00 น.	45.2	5.0	22.3	336,786.5
18 ส.ค. 2566 21:15:00 น.	45.2	5.0	30.3						

สถานีระบบบำบัดน้ำเสียแห่งที่ 1					สถานีระบบบำบัดน้ำเสียแห่งที่ 1				
19 ส.ค. 2566 12:30:00 น.	45.2	5.0	20.8	336,851.6	20 ส.ค. 2566 01:00:00 น.	45.2	5.0	29.9	337,131.3
19 ส.ค. 2566 12:45:00 น.	45.2	5.0	20.6	336,856.8	20 ส.ค. 2566 01:15:00 น.	45.2	5.0		
19 ส.ค. 2566 13:00:00 น.	45.2	5.0	20.5	336,861.9	20 ส.ค. 2566 01:30:00 น.	45.2	5.0		337,146.8
19 ส.ค. 2566 13:15:00 น.	45.2	5.0	20.6	336,867.0	20 ส.ค. 2566 01:45:00 น.	45.2	5.0	31.8	337,154.8
19 ส.ค. 2566 13:30:00 น.	45.2	5.0	20.6	336,872.2	20 ส.ค. 2566 02:00:00 น.	45.2	5.0	32.7	337,162.9
19 ส.ค. 2566 13:45:00 น.	45.2	5.1	20.9	336,877.4	20 ส.ค. 2566 02:15:00 น.	45.1	5.0	34.0	337,171.4
19 ส.ค. 2566 14:00:00 น.	45.2	5.1	20.7	336,882.6	20 ส.ค. 2566 02:30:00 น.	45.1	5.0	35.2	337,180.2
19 ส.ค. 2566 14:15:00 น.	45.2	5.1	20.8	336,887.8	20 ส.ค. 2566 02:45:00 น.	45.1	5.0	36.2	337,189.3
19 ส.ค. 2566 14:30:00 น.	45.3	5.1	20.7	336,893.0	20 ส.ค. 2566 03:00:00 น.	45.1	5.0	37.0	337,198.5
19 ส.ค. 2566 14:45:00 น.	45.3	5.1	20.5	336,898.1	20 ส.ค. 2566 03:15:00 น.	45.1	5.0	38.6	337,208.2
19 ส.ค. 2566 15:00:00 น.	45.3	5.1	20.7	336,903.3	20 ส.ค. 2566 03:30:00 น.	45.1	5.0	40.6	337,218.3
19 ส.ค. 2566 15:15:00 น.	45.3	5.1	20.7	336,908.4	20 ส.ค. 2566 03:45:00 น.	45.1	5.0	41.3	337,228.6
19 ส.ค. 2566 15:30:00 น.	45.3	5.1	20.8	336,913.6	20 ส.ค. 2566 04:00:00 น.	45.1	5.0	43.3	337,239.5
19 ส.ค. 2566 15:45:00 น.	45.3	5.1	20.7	336,918.8	20 ส.ค. 2566 04:15:00 น.	45.1	5.0	46.1	337,251.0
19 ส.ค. 2566 16:00:00 น.	45.3	5.1	20.7	336,924.0	20 ส.ค. 2566 04:30:00 น.	45.1	5.0	46.6	337,262.6
19 ส.ค. 2566 16:15:00 น.	45.3	5.1	20.5	336,929.1	20 ส.ค. 2566 04:45:00 น.	45.1	5.0	47.4	337,274.5
19 ส.ค. 2566 16:30:00 น.	45.3	5.1	20.6	336,934.2	20 ส.ค. 2566 05:00:00 น.	45.1	5.0	47.5	337,286.4
19 ส.ค. 2566 16:45:00 น.	45.3	5.1	20.6	336,939.4	20 ส.ค. 2566 05:15:00 น.	45.1	5.0	48.2	337,298.4
19 ส.ค. 2566 17:00:00 น.	45.3	5.1	20.3	336,944.5	20 ส.ค. 2566 05:30:00 น.	45.1	5.0	49.0	337,310.7
19 ส.ค. 2566 17:15:00 น.	45.2	5.1	19.4	336,949.3	20 ส.ค. 2566 05:45:00 น.	45.1	5.0	49.8	337,323.1
19 ส.ค. 2566 17:30:00 น.	45.2	5.0	19.2	336,954.1	20 ส.ค. 2566 06:00:00 น.	45.1	5.0	50.4	337,335.7
19 ส.ค. 2566 17:45:00 น.	45.2	5.0	19.5	336,959.0	20 ส.ค. 2566 06:15:00 น.	45.1	5.0	51.6	337,348.6
19 ส.ค. 2566 18:00:00 น.	45.2	5.0	20.3	336,964.1	20 ส.ค. 2566 06:30:00 น.	45.1	5.0	51.7	337,361.5
19 ส.ค. 2566 18:15:00 น.	45.2	5.0	20.2	336,969.1	20 ส.ค. 2566 06:45:00 น.	45.1	5.0	52.9	337,374.8
19 ส.ค. 2566 18:30:00 น.	45.2	5.0	20.3	336,974.2	20 ส.ค. 2566 07:00:00 น.	45.1	5.0	54.7	337,388.4
19 ส.ค. 2566 18:45:00 น.	45.2	5.0	20.3	336,979.3	20 ส.ค. 2566 07:15:00 น.	45.1	5.0	55.8	337,402.4
19 ส.ค. 2566 19:00:00 น.	45.2	5.0	20.2	336,984.3	20 ส.ค. 2566 07:30:00 น.	45.2	5.0	56.0	337,416.3
19 ส.ค. 2566 19:15:00 น.	45.2	5.0		336,989.5	20 ส.ค. 2566 07:45:00 น.	45.2	5.0	56.0	337,430.3
19 ส.ค. 2566 19:30:00 น.	45.2	5.0	21.1	336,994.7	20 ส.ค. 2566 08:00:00 น.	45.2	5.0	56.0	337,444.3
19 ส.ค. 2566 19:45:00 น.	45.2	5.0	21.6	337,000.2	20 ส.ค. 2566 08:15:00 น.	45.2	5.0	58.2	337,458.9
19 ส.ค. 2566 20:00:00 น.	45.2	5.0	21.9	337,005.6	20 ส.ค. 2566 08:30:00 น.	45.2	5.0	59.6	337,473.8
19 ส.ค. 2566 20:15:00 น.	45.2	5.0	22.1	337,011.1	20 ส.ค. 2566 08:45:00 น.	45.2	5.0	60.1	337,488.8
19 ส.ค. 2566 20:30:00 น.	45.2	5.0	22.3	337,016.7	20 ส.ค. 2566 09:00:00 น.	45.2	5.0	60.8	337,504.0
19 ส.ค. 2566 20:45:00 น.	45.2	5.0	22.3	337,022.3	20 ส.ค. 2566 09:15:00 น.	45.2	5.0	62.2	337,519.6
19 ส.ค. 2566 21:00:00 น.	45.2	5.0	22.4	337,027.9	20 ส.ค. 2566 09:30:00 น.	45.2	5.0	61.9	337,535.1
19 ส.ค. 2566 21:15:00 น.	45.2	5.0	22.9	337,033.6	20 ส.ค. 2566 09:45:00 น.	45.2	5.0	64.7	337,551.3
19 ส.ค. 2566 21:30:00 น.	45.2	5.0	23.2	337,039.4	20 ส.ค. 2566 10:00:00 น.	45.2	5.0	59.4	337,566.1
19 ส.ค. 2566 21:45:00 น.	45.2	5.0	23.3	337,045.2	20 ส.ค. 2566 10:15:00 น.	45.2	5.0	59.8	337,581.1
19 ส.ค. 2566 22:00:00 น.	45.2	5.0	23.6	337,051.1	20 ส.ค. 2566 10:30:00 น.	45.2	5.0	60.2	337,596.1
19 ส.ค. 2566 22:15:00 น.	45.2	5.0	23.9	337,057.1	20 ส.ค. 2566 10:45:00 น.	45.2	5.0	61.3	337,611.4
19 ส.ค. 2566 22:30:00 น.	45.2	5.0	24.1	337,063.1	20 ส.ค. 2566 11:00:00 น.	45.2	5.0	62.2	337,627.0
19 ส.ค. 2566 22:45:00 น.	45.2	5.0	24.8	337,069.3	20 ส.ค. 2566 11:15:00 น.	45.2	5.0	62.1	337,642.5
19 ส.ค. 2566 23:00:00 น.	45.2	5.0	25.2	337,075.7	20 ส.ค. 2566 11:30:00 น.	45.2	5.0	62.6	337,658.2
19 ส.ค. 2566 23:15:00 น.	45.2	5.0	26.0	337,082.1	20 ส.ค. 2566 11:45:00 น.	45.2	5.0	61.8	337,673.6
19 ส.ค. 2566 23:30:00 น.	45.2	5.0	26.6	337,088.8	20 ส.ค. 2566 12:00:00 น.	45.2	5.0	62.1	337,689.2
19 ส.ค. 2566 23:45:00 น.	45.2	5.0	27.1	337,095.6	20 ส.ค. 2566 12:15:00 น.	45.2	5.0	62.2	337,704.7
20 ส.ค. 2566 00:00:00 น.	45.2	5.0	27.4	337,102.4	20 ส.ค. 2566 12:30:00 น.	45.2	5.0	62.3	337,720.3
20 ส.ค. 2566 00:15:00 น.	45.2	5.0	27.8	337,109.4	20 ส.ค. 2566 12:45:00 น.	45.2	5.0	62.9	337,736.0
20 ส.ค. 2566 00:30:00 น.	45.2	5.0	28.8	337,116.6	20 ส.ค. 2566 13:00:00 น.	45.2	5.0	62.8	337,751.7
20 ส.ค. 2566 00:45:00 น.	45.2	5.0	29.0	337,123.8	20 ส.ค. 2566 13:15:00 น.	45.2	5.0	63.3	337,767.5

สถานีระบบบำบัดน้ำเสียแห่งที่ 1					สถานีระบบบำบัดน้ำเสียแห่งที่ 1				
20 ส.ค. 2566 13:30:00 น.	45.2	5.0	62.8	337,783.2	21 ส.ค. 2566 02:00:00 น.	45.1	5.0	70.7	338,620.2
20 ส.ค. 2566 13:45:00 น.	45.2	5.0	63.1	337,799.0	21 ส.ค. 2566 02:15:00 น.	45.1	5.0	70.5	338,637.8
20 ส.ค. 2566 14:00:00 น.	45.2	5.0	63.0	337,814.7	21 ส.ค. 2566 02:30:00 น.	45.1	5.0	69.6	338,655.2
20 ส.ค. 2566 14:15:00 น.	45.2	5.0	63.2	337,830.5	21 ส.ค. 2566 02:45:00 น.	45.1	5.0	69.5	338,672.6
20 ส.ค. 2566 14:30:00 น.	45.2	5.0	63.3	337,846.3	21 ส.ค. 2566 03:00:00 น.	45.1	5.0	69.4	338,689.9
20 ส.ค. 2566 14:45:00 น.	45.2	5.0	63.6	337,862.2	21 ส.ค. 2566 03:15:00 น.	45.1	5.0	69.3	338,707.3
20 ส.ค. 2566 15:00:00 น.	45.2	5.0	65.6	337,878.6	21 ส.ค. 2566 03:30:00 น.	45.1	5.0	69.8	338,724.8
20 ส.ค. 2566 15:15:00 น.	45.2	5.0	66.8	337,895.3	21 ส.ค. 2566 03:45:00 น.	45.1	5.0	70.4	338,742.3
20 ส.ค. 2566 15:30:00 น.	45.2	5.0	67.3	337,912.2	21 ส.ค. 2566 04:00:00 น.	45.1	5.0	71.3	338,760.2
20 ส.ค. 2566 15:45:00 น.	45.2	5.0	67.5	337,929.0	21 ส.ค. 2566 04:15:00 น.	45.1	5.0	71.4	338,778.0
20 ส.ค. 2566 16:00:00 น.	45.2	5.0	67.6	337,945.9	21 ส.ค. 2566 04:30:00 น.	45.1	5.0	71.4	338,795.9
20 ส.ค. 2566 16:15:00 น.	45.3	5.0	67.4	337,962.8	21 ส.ค. 2566 04:45:00 น.	45.1	5.0	71.6	338,813.8
20 ส.ค. 2566 16:30:00 น.	45.3	5.0	66.4	337,979.4	21 ส.ค. 2566 05:00:00 น.	45.1	5.0	72.9	338,832.0
20 ส.ค. 2566 16:45:00 น.	45.3	5.0	65.9	337,995.8	21 ส.ค. 2566 05:15:00 น.	45.1	5.0	73.9	338,850.5
20 ส.ค. 2566 17:00:00 น.	45.3	5.0	65.7	338,012.3	21 ส.ค. 2566 05:30:00 น.	45.1	5.0	74.0	338,869.0
20 ส.ค. 2566 17:15:00 น.	45.3	5.0	65.6	338,028.7	21 ส.ค. 2566 05:45:00 น.	45.1	5.0	74.4	338,887.6
20 ส.ค. 2566 17:30:00 น.	45.3	5.0	65.6	338,045.1	21 ส.ค. 2566 06:00:00 น.	45.1	5.0	74.3	338,906.2
20 ส.ค. 2566 17:45:00 น.	45.2	5.0	65.5	338,061.4	21 ส.ค. 2566 06:15:00 น.	45.1	5.0	74.0	338,924.7
20 ส.ค. 2566 18:00:00 น.	45.2	5.0	65.2	338,077.8	21 ส.ค. 2566 06:30:00 น.	45.1	5.0	74.6	338,943.3
20 ส.ค. 2566 18:15:00 น.	45.2	5.0	63.3	338,093.6	21 ส.ค. 2566 06:45:00 น.	45.1	5.0	73.5	338,961.7
20 ส.ค. 2566 18:30:00 น.	45.2	5.0	63.9	338,109.5	21 ส.ค. 2566 07:00:00 น.	45.1	5.0	75.2	338,980.5
20 ส.ค. 2566 18:45:00 น.	45.2	5.0	63.8	338,125.5	21 ส.ค. 2566 07:15:00 น.	45.1	5.0	76.4	338,999.6
20 ส.ค. 2566 19:00:00 น.	45.2	5.0	64.4	338,141.6	21 ส.ค. 2566 07:30:00 น.	45.1	5.0	76.2	339,018.6
20 ส.ค. 2566 19:15:00 น.	45.2	5.0	64.9	338,157.8	21 ส.ค. 2566 07:45:00 น.	45.2	5.0	76.3	339,037.7
20 ส.ค. 2566 19:30:00 น.	45.2	5.0	65.7	338,174.2	21 ส.ค. 2566 08:00:00 น.	45.2	5.0	75.5	339,056.6
20 ส.ค. 2566 19:45:00 น.	45.2	5.0	65.7	338,190.6	21 ส.ค. 2566 08:15:00 น.	45.2	5.0	75.8	339,075.6
20 ส.ค. 2566 20:00:00 น.	45.2	5.0	65.3	338,206.9	21 ส.ค. 2566 08:30:00 น.	45.2	5.0	76.2	339,094.6
20 ส.ค. 2566 20:15:00 น.	45.2	5.0	65.6	338,223.3	21 ส.ค. 2566 08:45:00 น.	45.2	5.0	76.7	339,113.8
20 ส.ค. 2566 20:30:00 น.	45.2	5.0	66.4	338,239.9	21 ส.ค. 2566 09:00:00 น.	45.2	5.0	77.5	339,133.2
20 ส.ค. 2566 20:45:00 น.	45.2	5.0	66.7	338,256.6	21 ส.ค. 2566 09:15:00 น.	45.2	5.0	77.4	339,152.5
20 ส.ค. 2566 21:00:00 น.	45.2	5.0	67.2	338,273.4	21 ส.ค. 2566 09:30:00 น.	45.2	5.0	77.4	339,171.8
20 ส.ค. 2566 21:15:00 น.	45.2	5.0	67.6	338,290.3	21 ส.ค. 2566 09:45:00 น.	45.2	5.0	77.0	339,191.1
20 ส.ค. 2566 21:30:00 น.	45.2	5.0	67.7	338,307.3	21 ส.ค. 2566 10:00:00 น.	45.2	5.0	77.1	339,210.4
20 ส.ค. 2566 21:45:00 น.	45.2	5.0	68.1	338,324.3	21 ส.ค. 2566 10:15:00 น.	45.2	5.0	77.7	339,229.8
20 ส.ค. 2566 22:00:00 น.	45.2	5.0	67.6	338,341.2	21 ส.ค. 2566 10:30:00 น.	45.2	5.0	78.4	339,249.3
20 ส.ค. 2566 22:15:00 น.	45.2	5.0	68.1	338,358.2	21 ส.ค. 2566 10:45:00 น.	45.2	5.0	78.9	339,269.1
20 ส.ค. 2566 22:30:00 น.	45.2	5.0	68.4	338,375.3	21 ส.ค. 2566 11:00:00 น.	45.2	5.0	82.4	339,289.7
20 ส.ค. 2566 22:45:00 น.	45.2	5.0	68.7	338,392.5	21 ส.ค. 2566 11:15:00 น.	45.2	5.0	82.8	339,310.4
20 ส.ค. 2566 23:00:00 น.	45.2	5.0	69.4	338,409.8	21 ส.ค. 2566 11:30:00 น.	45.2	5.0	82.2	339,330.9
20 ส.ค. 2566 23:15:00 น.	45.2	5.0</							

สถานีระบบบำบัดน้ำเสียแห่งที่ 1					สถานีระบบบำบัดน้ำเสียแห่งที่ 1				
21 ส.ค. 2566 14:30:00 น.	45.3	5.1	72.7	339,563.0	22 ส.ค. 2566 03:00:00 น.	45.1	5.0	74.9	340,519.4
21 ส.ค. 2566 14:45:00 น.	45.2	5.1	71.3	339,580.8	22 ส.ค. 2566 03:15:00 น.	45.1	5.0	74.8	340,538.1
21 ส.ค. 2566 15:00:00 น.	45.2	5.0	71.7	339,598.8	22 ส.ค. 2566 03:30:00 น.	45.1	5.0	75.0	340,556.8
21 ส.ค. 2566 15:15:00 น.	45.2	5.0	72.0	339,616.8	22 ส.ค. 2566 03:45:00 น.	45.1	5.0	74.8	340,575.5
21 ส.ค. 2566 15:30:00 น.	45.3	5.0	71.2	339,634.6	22 ส.ค. 2566 04:00:00 น.	45.1	5.0	74.7	340,594.2
21 ส.ค. 2566 15:45:00 น.	45.3	5.0	69.8	339,652.0	22 ส.ค. 2566 04:15:00 น.	45.1	5.0	76.8	340,613.4
21 ส.ค. 2566 16:00:00 น.	45.3	5.0	70.3	339,669.6	22 ส.ค. 2566 04:30:00 น.	45.1	5.0	78.4	340,633.0
21 ส.ค. 2566 16:15:00 น.	45.3	5.1	70.4	339,687.2	22 ส.ค. 2566 04:45:00 น.	45.1	5.0	77.7	340,652.4
21 ส.ค. 2566 16:30:00 น.	45.3	5.1	72.8	339,705.4	22 ส.ค. 2566 05:00:00 น.	45.1	5.0	77.6	340,671.8
21 ส.ค. 2566 16:45:00 น.	45.3	5.1	80.9	339,725.6	22 ส.ค. 2566 05:15:00 น.	45.1	5.0	77.5	340,691.2
21 ส.ค. 2566 17:00:00 น.	45.3	5.1	81.1	339,745.9	22 ส.ค. 2566 05:30:00 น.	45.1	5.0	77.1	340,710.5
21 ส.ค. 2566 17:15:00 น.	45.3	5.1	81.8	339,766.4	22 ส.ค. 2566 05:45:00 น.	45.1	5.0	75.5	340,729.4
21 ส.ค. 2566 17:30:00 น.	45.3	5.1	81.5	339,786.8	22 ส.ค. 2566 06:00:00 น.	45.1	5.0	75.4	340,748.2
21 ส.ค. 2566 17:45:00 น.	45.3	5.1	81.2	339,807.0	22 ส.ค. 2566 06:15:00 น.	45.1	5.0	75.8	340,767.2
21 ส.ค. 2566 18:00:00 น.	45.3	5.1	81.0	339,827.3	22 ส.ค. 2566 06:30:00 น.	45.1	5.0	75.5	340,786.1
21 ส.ค. 2566 18:15:00 น.	45.2	5.0	80.8	339,847.5	22 ส.ค. 2566 06:45:00 น.	45.1	5.0	75.2	340,804.9
21 ส.ค. 2566 18:30:00 น.	45.2	5.0	80.7	339,867.7	22 ส.ค. 2566 07:00:00 น.	45.1	5.0	75.2	340,823.7
21 ส.ค. 2566 18:45:00 น.	45.2	5.0	80.5	339,887.8	22 ส.ค. 2566 07:15:00 น.	45.1	5.0	75.4	340,842.6
21 ส.ค. 2566 19:00:00 น.	45.2	5.0	79.7	339,907.7	22 ส.ค. 2566 07:30:00 น.	45.1	5.0	75.4	340,861.4
21 ส.ค. 2566 19:15:00 น.	45.2	5.0	79.7	339,927.6	22 ส.ค. 2566 07:45:00 น.	45.1	5.0	74.2	340,880.0
21 ส.ค. 2566 19:30:00 น.	45.2	5.0	79.6	339,947.5	22 ส.ค. 2566 08:00:00 น.	45.2	5.0	70.2	340,897.5
21 ส.ค. 2566 19:45:00 น.	45.2	5.0	79.8	339,967.5	22 ส.ค. 2566 08:15:00 น.	45.2	5.0	70.1	340,915.0
21 ส.ค. 2566 20:00:00 น.	45.2	5.0	79.5	339,987.3	22 ส.ค. 2566 08:30:00 น.	45.2	5.0	69.1	340,932.3
21 ส.ค. 2566 20:15:00 น.	45.2	5.0	79.5	340,007.2	22 ส.ค. 2566 08:45:00 น.	45.2	5.0	68.6	340,949.4
21 ส.ค. 2566 20:30:00 น.	45.2	5.0	79.6	340,027.1	22 ส.ค. 2566 09:00:00 น.	45.2	5.0	68.7	340,966.6
21 ส.ค. 2566 20:45:00 น.	45.2	5.0	79.7	340,047.0	22 ส.ค. 2566 09:15:00 น.	45.2	5.0	67.8	340,983.6
21 ส.ค. 2566 21:00:00 น.	45.2	5.0	79.5	340,066.9	22 ส.ค. 2566 09:30:00 น.	45.2	5.0	67.8	341,000.5
21 ส.ค. 2566 21:15:00 น.	45.2	5.0	78.5	340,086.5	22 ส.ค. 2566 09:45:00 น.	45.2	5.0	67.5	341,017.4
21 ส.ค. 2566 21:30:00 น.	45.2	5.0	75.3	340,105.4	22 ส.ค. 2566 10:00:00 น.	45.2	5.0	67.4	341,034.2
21 ส.ค. 2566 21:45:00 น.	45.2	5.0	75.1	340,124.2	22 ส.ค. 2566 10:15:00 น.	45.2	5.0	67.5	341,051.1
21 ส.ค. 2566 22:00:00 น.	45.2	5.0	75.2	340,143.0	22 ส.ค. 2566 10:30:00 น.	45.2	5.0	67.8	341,068.1
21 ส.ค. 2566 22:15:00 น.	45.2	5.0	75.4	340,161.8	22 ส.ค. 2566 10:45:00 น.	45.2	5.0	68.8	341,085.3
21 ส.ค. 2566 22:30:00 น.	45.2	5.0	75.7	340,180.8	22 ส.ค. 2566 11:00:00 น.	45.2	5.0	69.2	341,102.6
21 ส.ค. 2566 22:45:00 น.	45.2	5.0	75.7	340,199.6	22 ส.ค. 2566 11:15:00 น.	45.2	5.0	69.8	341,120.0
21 ส.ค. 2566 23:00:00 น.	45.2	5.0	75.6	340,218.5	22 ส.ค. 2566 11:30:00 น.	45.2	5.0	69.7	341,137.4
21 ส.ค. 2566 23:15:00 น.	45.2	5.0	75.5	340,237.4	22 ส.ค. 2566 11:45:00 น.	45.2	5.0	69.5	341,154.8
21 ส.ค. 2566 23:30:00 น.	45.2	5.0	75.6	340,256.3	22 ส.ค. 2566 12:00:00 น.	45.2	5.0	69.4	341,172.1
21 ส.ค. 2566 23:45:00 น.	45.2	5.0	75.4	340,275.1	22 ส.ค. 2566 12:15:00 น.	45.2	5.0	69.5	341,189.5
22 ส.ค. 2566 00:00:00 น.	45.2	5.0	75.5	340,294.0	22 ส.ค. 2566 12:30:00 น.	45.2	5.0		341,206.8
22 ส.ค. 2566 00:15:00 น.	45.2	5.0	75.2	340,312.8	22 ส.ค. 2566 12:45:00 น.	42.6	5.1	69.6	341,224.2
22 ส.ค. 2566 00:30:00 น.	45.2	5.0	75.4	340,331.7	22 ส.ค. 2566 13:00:00 น.	41.5	5.1	69.3	341,241.6
22 ส.ค. 2566 00:45:00 น.	45.2	5.0	75.2	340,350.4	22 ส.ค. 2566 13:15:00 น.	41.8	5.1	69.2	341,258.8
22 ส.ค. 2566 01:00:00 น.	45.2	5.0	75.1	340,369.2	22 ส.ค. 2566 13:30:00 น.	41.4	5.1	69.2	341,276.1
22 ส.ค. 2566 01:15:00 น.	45.2	5.0	75.2	340,388.0	22 ส.ค. 2566 13:45:00 น.	42.2	5.1	69.3	341,293.5
22 ส.ค. 2566 01:30:00 น.	45.2	5.0	75.3	340,406.8	22 ส.ค. 2566 14:00:00 น.	42.8	5.1	69.2	341,310.8
22 ส.ค. 2566 01:45:00 น.	45.2	5.0	75.1	340,425.6	22 ส.ค. 2566 14:15:00 น.	42.5	5.1	69.3	341,328.1
22 ส.ค. 2566 02:00:00 น.	45.1	5.0	75.3	340,444.4	22 ส.ค. 2566 14:30:00 น.	42.6	5.1	70.0	341,345.6
22 ส.ค. 2566 02:15:00 น.	45.1	5.0	75.0	340,463.2	22 ส.ค. 2566 14:45:00 น.	42.5	5.1	112.3	341,373.7
22 ส.ค. 2566 02:30:00 น.	45.1	5.0	75.1	340,481.9	22 ส.ค. 2566 15:00:00 น.	42.2	5.1	138.5	341,408.3
22 ส.ค. 2566 02:45:00 น.	45.1	5.0	74.9	340,500.7	22 ส.ค. 2566 15:15:00 น.	41.9	5.1	144.7	341,444.5

สถานีระบบบำบัดน้ำเสียแห่งที่ 1					สถานีระบบบำบัดน้ำเสียแห่งที่ 1				
22 ส.ค. 2566 15:30:00 น.	42.4	5.1	140.7	341,479.7	23 ส.ค. 2566 04:00:00 น.	44.7	5.1	98.0	342,747.5
22 ส.ค. 2566 15:45:00 น.	41.2	5.1	135.5	341,513.6	23 ส.ค. 2566 04:15:00 น.	43.9	5.1	98.0	342,772.0
22 ส.ค. 2566 16:00:00 น.	44.5	5.1	130.9	341,546.3	23 ส.ค. 2566 04:30:00 น.	43.0	5.1	98.1	342,796.5
22 ส.ค. 2566 16:15:00 น.	43.1	5.1	126.6	341,577.9	23 ส.ค. 2566 04:45:00 น.	46.0	5.0	97.8	342,821.0
22 ส.ค. 2566 16:30:00 น.	42.0	5.1	122.4	341,608.5	23 ส.ค. 2566 05:00:00 น.	45.0	5.0	97.8	342,845.4
22 ส.ค. 2566 16:45:00 น.	42.3	5.1	118.5	341,638.1	23 ส.ค. 2566 05:15:00 น.	44.4	5.1	97.7	342,869.8
22 ส.ค. 2566 17:00:00 น.	49.9	5.0	115.1	341,666.9	23 ส.ค. 2566 05:30:00 น.	44.2	5.1	98.0	342,894.3
22 ส.ค. 2566 17:15:00 น.	43.3	5.1	111.8	341,694.8	23 ส.ค. 2566 05:45:00 น.	43.8	5.1	98.0	342,918.8
22 ส.ค. 2566 17:30:00 น.	44.4	5.1	108.6	341,722.0	23 ส.ค. 2566 06:00:00 น.	44.2	5.1	97.5	342,943.2
22 ส.ค. 2566 17:45:00 น.	44.0	5.1	105.6	341,748.4	23 ส.ค. 2566 06:15:00 น.	43.8	5.1	97.8	342,967.7
22 ส.ค. 2566 18:00:00 น.	43.2	5.1	103.0	341,774.1	23 ส.ค. 2566 06:30:00 น.	43.6	5.1	97.6	342,992.0
22 ส.ค. 2566 18:15:00 น.	42.7	5.1	100.8	341,799.3	23 ส.ค. 2566 06:45:00 น.	43.6	5.1	97.4	343,016.4
22 ส.ค. 2566 18:30:00 น.	42.2	5.1	99.1	341,824.1	23 ส.ค. 2566 07:00:00 น.	43.6	5.1	97.6	343,040.8
22 ส.ค. 2566 18:45:00 น.	43.2	5.1	97.1	341,848.4	23 ส.ค. 2566 07:15:00 น.	43.6	5.1	98.0	343,065.3
22 ส.ค. 2566 19:00:00 น.	43.7	5.1	95.6	341,872.3	23 ส.ค. 2566 07:30:00 น.	43.6	5.1	97.6	343,089.7
22 ส.ค. 2566 19:15:00 น.	41.6	5.1	95.2	341,896.1	23 ส.ค. 2566 07:45:00 น.	43.6	5.1	97.0	343,113.9
22 ส.ค. 2566 19:30:00 น.	42.9	5.1	95.3	341,919.8	23 ส.ค. 2566 08:00:00 น.	43.6	5.1	97.5	343,138.3
22 ส.ค. 2566 19:45:00 น.	44.8	5.0	95.6	341,943.7	23 ส.ค. 2566 08:15:00 น.	43.6	5.1	97.3	343,162.6
22 ส.ค. 2566 20:00:00 น.	42.7	5.1	96.0	341,967.7	23 ส.ค. 2566 08:30:00 น.	43.7	5.1	97.6	343,187.0
22 ส.ค. 2566 20:15:00 น.	42.3	5.1	96.2	341,991.8	23 ส.ค. 2566 08:45:00 น.	43.7	5.1	97.7	343,211.4
22 ส.ค. 2566 20:30:00 น.	43.7	5.1	96.3	342,015.8	23 ส.ค. 2566 09:00:00 น.	43.7	5.1	97.9	343,235.9
22 ส.ค. 2566 20:45:00 น.	44.1	5.1	96.4	342,039.9	23 ส.ค. 2566 09:15:00 น.	43.7	5.1	98.1	343,260.5
22 ส.ค. 2566 21:00:00 น.	44.0	5.1	96.7	342,064.1	23 ส.ค. 2566 09:30:00 น.	43.7	5.1	98.2	343,285.0
22 ส.ค. 2566 21:15:00 น.	43.4	5.1	96.9	342,088.3	23 ส.ค. 2566 09:45:00 น.	43.7	5.1	98.4	343,309.6
22 ส.ค. 2566 21:30:00 น.	43.2	5.1	97.0	342,112.6	23 ส.ค. 2566 10:00:00 น.	43.7	5.1	97.9	343,334.1
22 ส.ค. 2566 21:45:00 น.	43.3	5.1	97.0	342,136.8	23 ส.ค. 2566 10:15:00 น.	43.7	5.1	98.4	343,358.7
22 ส.ค. 2566 22:00:00 น.	42.3	5.1	96.9	342,161.1	23 ส.ค. 2566 10:30:00 น.	43.7	5.1	97.9	343,383.2
22 ส.ค. 2566 22:15:00 น.	43.1	5.1	96.5	342,185.2	23 ส.ค. 2566 10:45:00 น.	43.7	5.1	97.5	343,407.5
22 ส.ค. 2566 22:30:00 น.	43.3	5.1	97.3	342,209.5	23 ส.ค. 2566 11:00:00 น.	43.7	5.1	98.4	343,432.1
22 ส.ค. 2566 22:45:00 น.	43.2	5.1	97.5	342,233.9	23 ส.ค. 2566 11:15:00 น.	43.7	5.1	98.1	343,456.7
22 ส.ค. 2566 23:00:00 น.	42.3	5.1	97.6	342,258.3	23 ส.ค. 2566 11:30:00 น.	43.7	5.1	97.8	343,481.1
22 ส.ค. 2566 23:15:00 น.	43.3	5.1	97.4	342,282.6	23 ส.ค. 2566 11:45:00 น.	43.7	5.1	98.1	343,505.6
22 ส.ค. 2566 23:30:00 น.	43.3	5.1	97.8	342,307.1	23 ส.ค. 2566 12:00:00 น.	43.7	5.1	97.4	343,530.0
22 ส.ค. 2566 23:45:00 น.	43.4	5.1	97.8	342,331.5	23 ส.ค. 2566 12:15:00 น.	43.7	5.1	97.7	343,554.4
23 ส.ค. 2566 00:00:00 น.	43.4	5.1	97.7	342,356.0	23 ส.ค. 2566 12:30:00 น.	43.7	5.1	97.5	343,578.8
23 ส.ค. 2566 00:15:00 น.	44.1	5.1	98.0	342,380.5	23 ส.ค. 2566 12:45:00 น.	43.7	5.1	97.9	343,603.3
23 ส.ค. 2566 00:30:00 น.	44.0	5.1	97.3	342,404.8	23 ส.ค. 2566 13:00:00 น.	43.7	5.1	97.4	343,627.6
23 ส.ค. 2566 00:45:00 น.	45.4	5.0	98.1	342,429.3	23 ส.ค. 2566 13:15:00 น.	43.7	5.1	97.9	343,652.0
23 ส.ค. 2566 01:00:00 น.	44.4	5.1	98.2	342,453.8	23 ส.ค. 2566 13:30:00 น.	43.7	5.1	98.1	343,676.6
23 ส.									

สถานีระบบบำบัดน้ำเสียแห่งที่ 1					สถานีระบบบำบัดน้ำเสียแห่งที่ 1				
23 ส.ค. 2566 16:30:00 น.	43.7	5.1	96.1	343,968.2	24 ส.ค. 2566 05:00:00 น.	43.6	5.1	70.2	345,046.3
23 ส.ค. 2566 16:45:00 น.	43.7	5.1	96.5	343,992.3	24 ส.ค. 2566 05:15:00 น.	43.6	5.1	70.0	345,063.8
23 ส.ค. 2566 17:00:00 น.	43.7	5.1	96.1	344,016.4	24 ส.ค. 2566 05:30:00 น.	43.6	5.1	69.7	345,081.3
23 ส.ค. 2566 17:15:00 น.	43.7	5.1	96.2	344,040.4	24 ส.ค. 2566 05:45:00 น.	43.6	5.1	69.4	345,098.6
23 ส.ค. 2566 17:30:00 น.	43.7	5.1	96.4	344,064.5	24 ส.ค. 2566 06:00:00 น.	43.6	5.1	69.2	345,115.9
23 ส.ค. 2566 17:45:00 น.	43.7	5.1	96.9	344,088.8	24 ส.ค. 2566 06:15:00 น.	43.6	5.1	69.0	345,133.2
23 ส.ค. 2566 18:00:00 น.	43.7	5.1	96.9	344,113.0	24 ส.ค. 2566 06:30:00 น.	43.6	5.1	68.7	345,150.3
23 ส.ค. 2566 18:15:00 น.	43.7	5.1	96.9	344,137.2	24 ส.ค. 2566 06:45:00 น.	43.6	5.1	68.6	345,167.5
23 ส.ค. 2566 18:30:00 น.	43.7	5.1	96.8	344,161.4	24 ส.ค. 2566 07:00:00 น.	43.6	5.1	68.6	345,184.7
23 ส.ค. 2566 18:45:00 น.	43.7	5.1	96.4	344,185.5	24 ส.ค. 2566 07:15:00 น.	43.6	5.1	68.3	345,201.7
23 ส.ค. 2566 19:00:00 น.	43.7	5.1	96.3	344,209.6	24 ส.ค. 2566 07:30:00 น.	43.6	5.1	67.9	345,218.7
23 ส.ค. 2566 19:15:00 น.	43.7	5.1	96.2	344,233.6	24 ส.ค. 2566 07:45:00 น.	43.6	5.1	67.6	345,235.6
23 ส.ค. 2566 19:30:00 น.	43.7	5.1	95.9	344,257.6	24 ส.ค. 2566 08:00:00 น.	43.7	5.1	68.0	345,252.6
23 ส.ค. 2566 19:45:00 น.	43.7	5.1	96.1	344,281.6	24 ส.ค. 2566 08:15:00 น.	43.7	5.1	68.6	345,269.8
23 ส.ค. 2566 20:00:00 น.	43.7	5.1	95.9	344,305.6	24 ส.ค. 2566 08:30:00 น.	43.7	5.1	69.0	345,287.0
23 ส.ค. 2566 20:15:00 น.	43.7	5.1	95.8	344,329.5	24 ส.ค. 2566 08:45:00 น.	43.7	5.1	69.6	345,304.4
23 ส.ค. 2566 20:30:00 น.	43.7	5.1	95.7	344,353.5	24 ส.ค. 2566 09:00:00 น.	43.7	5.1	70.2	345,321.9
23 ส.ค. 2566 20:45:00 น.	43.7	5.1	95.6	344,377.4	24 ส.ค. 2566 09:15:00 น.	43.7	5.1	70.3	345,339.5
23 ส.ค. 2566 21:00:00 น.	43.6	5.1	95.7	344,401.3	24 ส.ค. 2566 09:30:00 น.	43.7	5.1	70.5	345,357.1
23 ส.ค. 2566 21:15:00 น.	43.6	5.1	95.5	344,425.2	24 ส.ค. 2566 09:45:00 น.	43.7	5.1	71.1	345,374.9
23 ส.ค. 2566 21:30:00 น.	43.6	5.1	95.2	344,448.9	24 ส.ค. 2566 10:00:00 น.	43.7	5.1	71.3	345,392.7
23 ส.ค. 2566 21:45:00 น.	43.6	5.1	95.2	344,472.8	24 ส.ค. 2566 10:15:00 น.	43.7	5.1	71.2	345,410.5
23 ส.ค. 2566 22:00:00 น.	43.6	5.1	95.3	344,496.6	24 ส.ค. 2566 10:30:00 น.	43.7	5.1	71.5	345,428.4
23 ส.ค. 2566 22:15:00 น.	43.6	5.1	93.7	344,520.0	24 ส.ค. 2566 10:45:00 น.	43.7	5.1	71.7	345,446.3
23 ส.ค. 2566 22:30:00 น.	43.6	5.1	92.2	344,543.0	24 ส.ค. 2566 11:00:00 น.	43.7	5.1	72.5	345,464.4
23 ส.ค. 2566 22:45:00 น.	43.6	5.1	90.0	344,565.5	24 ส.ค. 2566 11:15:00 น.	43.7	5.1	72.3	345,482.5
23 ส.ค. 2566 23:00:00 น.	43.6	5.1	88.6	344,587.7	24 ส.ค. 2566 11:30:00 น.	43.7	5.1	73.0	345,500.8
23 ส.ค. 2566 23:15:00 น.	43.6	5.1	87.1	344,609.5	24 ส.ค. 2566 11:45:00 น.	43.7	5.1	73.1	345,519.0
23 ส.ค. 2566 23:30:00 น.	43.6	5.1	85.5	344,630.8	24 ส.ค. 2566 12:00:00 น.	43.7	5.1	73.2	345,537.3
23 ส.ค. 2566 23:45:00 น.	43.6	5.1	84.1	344,651.8	24 ส.ค. 2566 12:15:00 น.	43.7	5.1	73.5	345,555.6
24 ส.ค. 2566 00:00:00 น.	43.6	5.1	82.9	344,672.6	24 ส.ค. 2566 12:30:00 น.	43.7	5.1	73.7	345,574.1
24 ส.ค. 2566 00:15:00 น.	43.6	5.1	81.7	344,693.0	24 ส.ค. 2566 12:45:00 น.	43.7	5.1	73.7	345,592.5
24 ส.ค. 2566 00:30:00 น.	43.6	5.1	80.6	344,713.1	24 ส.ค. 2566 13:00:00 น.	43.7	5.1	74.3	345,611.1
24 ส.ค. 2566 00:45:00 น.	43.6	5.1	79.6	344,733.0	24 ส.ค. 2566 13:15:00 น.	43.7	5.1	74.3	345,629.7
24 ส.ค. 2566 01:00:00 น.	43.6	5.1	78.5	344,752.7	24 ส.ค. 2566 13:30:00 น.	43.7	5.1	74.5	345,648.3
24 ส.ค. 2566 01:15:00 น.	43.6	5.1	77.8	344,772.1	24 ส.ค. 2566 13:45:00 น.	43.7	5.1	74.4	345,666.9
24 ส.ค. 2566 01:30:00 น.	43.6	5.1	76.8	344,791.3	24 ส.ค. 2566 14:00:00 น.	43.7	5.1	73.8	345,685.4
24 ส.ค. 2566 01:45:00 น.	43.6	5.1	76.1	344,810.3	24 ส.ค. 2566 14:15:00 น.	43.7	5.1	74.0	345,703.9
24 ส.ค. 2566 02:00:00 น.	43.6	5.1	75.6	344,829.3	24 ส.ค. 2566 14:30:00 น.	43.7	5.1	74.0	345,722.4
24 ส.ค. 2566 02:15:00 น.	43.6	5.1	75.1	344,848.0	24 ส.ค. 2566 14:45:00 น.	43.7	5.1	74.5	345,741.0
24 ส.ค. 2566 02:30:00 น.	43.6	5.1	74.5	344,866.7	24 ส.ค. 2566 15:00:00 น.	43.7	5.1	74.9	345,759.8
24 ส.ค. 2566 02:45:00 น.	43.6	5.1	73.9	344,885.1	24 ส.ค. 2566 15:15:00 น.	43.7	5.1	74.3	345,778.3
24 ส.ค. 2566 03:00:00 น.	43.6	5.1	73.3	344,903.4	24 ส.ค. 2566 15:30:00 น.	43.7	5.1	75.0	345,797.1
24 ส.ค. 2566 03:15:00 น.	43.6	5.1	72.7	344,921.6	24 ส.ค. 2566 15:45:00 น.	43.7	5.1	75.6	345,815.9
24 ส.ค. 2566 03:30:00 น.	43.6	5.1	72.5	344,939.7	24 ส.ค. 2566 16:00:00 น.	43.7	5.1	75.6	345,834.8
24 ส.ค. 2566 03:45:00 น.	43.6	5.1	72.1	344,957.8	24 ส.ค. 2566 16:15:00 น.	43.7	5.1	77.0	345,854.1
24 ส.ค. 2566 04:00:00 น.	43.6	5.1	71.6	344,975.6	24 ส.ค. 2566 16:30:00 น.	43.7	5.1	76.7	345,873.3
24 ส.ค. 2566 04:15:00 น.	43.6	5.1	71.2	344,993.4	24 ส.ค. 2566 16:45:00 น.	43.7	5.1	75.8	345,892.2
24 ส.ค. 2566 04:30:00 น.	43.6	5.1	70.9	345,011.2	24 ส.ค. 2566 17:00:00 น.	43.7	5.1	75.9	345,911.2
24 ส.ค. 2566 04:45:00 น.	43.6	5.1	70.5	345,028.8	24 ส.ค. 2566 17:15:00 น.	43.7	5.1	75.9	345,930.2

สถานีระบบบำบัดน้ำเสียแห่งที่ 1					สถานีระบบบำบัดน้ำเสียแห่งที่ 1				
24 ส.ค. 2566 17:30:00 น.	43.7	5.1	75.9	345,949.1	25 ส.ค. 2566 06:00:00 น.	43.6	5.1	101.4	347,073.1
24 ส.ค. 2566 17:45:00 น.	43.7	5.1	76.8	345,968.3	25 ส.ค. 2566 06:15:00 น.	43.6	5.1	101.4	347,098.4
24 ส.ค. 2566 18:00:00 น.	43.7	5.1	76.7	345,987.5	25 ส.ค. 2566 06:30:00 น.	43.6	5.1	101.2	347,123.7
24 ส.ค. 2566 18:15:00 น.	43.7	5.1	77.0	346,006.8	25 ส.ค. 2566 06:45:00 น.	43.6	5.1	101.4	347,149.1
24 ส.ค. 2566 18:30:00 น.	43.7	5.1	77.4	346,026.1	25 ส.ค. 2566 07:00:00 น.	43.6	5.1	101.6	347,174.5
24 ส.ค. 2566 18:45:00 น.	43.7	5.1	77.6	346,045.5	25 ส.ค. 2566 07:15:00 น.	43.6	5.1	101.9	347,199.9
24 ส.ค. 2566 19:00:00 น.	43.7	5.1	77.4	346,064.8	25 ส.ค. 2566 07:30:00 น.	43.6	5.1	102.1	347,225.4
24 ส.ค. 2566 19:15:00 น.	43.7	5.1	77.4	346,084.2	25 ส.ค. 2566 07:45:00 น.	43.6	5.1	102.2	347,251.0
24 ส.ค. 2566 19:30:00 น.	43.7	5.1	77.5	346,103.6	25 ส.ค. 2566 08:00:00 น.	43.7	5.1	102.3	347,276.6
24 ส.ค. 2566 19:45:00 น.	43.7	5.1	77.4	346,122.9	25 ส.ค. 2566 08:15:00 น.	43.7	5.1	102.6	347,302.2
24 ส.ค. 2566 20:00:00 น.	43.7	5.1	77.4	346,142.3	25 ส.ค. 2566 08:30:00 น.	43.7	5.1	103.1	347,328.0
24 ส.ค. 2566 20:15:00 น.	43.7	5.1	77.4	346,161.6	25 ส.ค. 2566 08:45:00 น.	43.7	5.1	103.1	347,353.8
24 ส.ค. 2566 20:30:00 น.	43.7	5.1	77.1	346,180.9	25 ส.ค. 2566 09:00:00 น.	43.7	5.1	103.7	347,379.7
24 ส.ค. 2566 20:45:00 น.	43.7	5.1	77.4	346,200.2	25 ส.ค. 2566 09:15:00 น.	43.7	5.1	103.6	347,405.6
24 ส.ค. 2566 21:00:00 น.	43.6	5.1	78.5	346,219.8	25 ส.ค. 2566 09:30:00 น.	43.7	5.1	103.9	347,431.6
24 ส.ค. 2566 21:15:00 น.	43.6	5.1	80.3	346,239.9	25 ส.ค. 2566 09:45:00 น.	43.7	5.1	104.0	347,457.6
24 ส.ค. 2566 21:30:00 น.	43.6	5.1	81.2	346,260.2	25 ส.ค. 2566 10:00:00 น.	43.7	5.1	103.9	347,483.5
24 ส.ค. 2566 21:45:00 น.	43.6	5.1	83.1	346,281.0	25 ส.ค. 2566 10:15:00 น.	43.7	5.1	104.2	347,509.6
24 ส.ค. 2566 22:00:00 น.	43.6	5.1	84.8	346,302.2	25 ส.ค. 2566 10:30:00 น.	43.7	5.1	104.3	347,535.7
24 ส.ค. 2566 22:15:00 น.	43.6	5.1	86.1	346,323.8	25 ส.ค. 2566 10:45:00 น.	43.7	5.1	104.3	347,561.8
24 ส.ค. 2566 22:30:00 น.	43.6	5.1	87.5	346,345.6	25 ส.ค. 2566 11:00:00 น.	43.7	5.1	104.7	347,587.9
24 ส.ค. 2566 22:45:00 น.	43.6	5.1	88.6	346,367.7	25 ส.ค. 2566 11:15:00 น.	43.7	5.1	104.7	347,614.1
24 ส.ค. 2566 23:00:00 น.	43.6	5.1	89.8	346,390.2	25 ส.ค. 2566 11:30:00 น.	43.7	5.1	104.8	347,640.3
24 ส.ค. 2566 23:15:00 น.	43.6	5.1	90.7	346,412.8	25 ส.ค. 2566 11:45:00 น.	43.7	5.1	104.9	347,666.5
24 ส.ค. 2566 23:30:00 น.	43.6	5.1	91.4	346,435.7	25 ส.ค. 2566 12:00:00 น.	43.7	5.1	104.6	347,692.7
24 ส.ค. 2566 23:45:00 น.	43.6	5.1	92.6	346,458.8	25 ส.ค. 2566 12:15:00 น.	43.7	5.1	105.0	347,718.8
25 ส.ค. 2566 00:00:00 น.	43.6	5.1	93.2	346,482.2	25 ส.ค. 2566 12:30:00 น.	43.7	5.1	105.3	347,745.2
25 ส.ค. 2566 00:15:00 น.	43.6	5.1	94.1	346,505.7	25 ส.ค. 2566 12:45:00 น.	43.7	5.1	105.3	347,771.5
25 ส.ค. 2566 00:30:00 น.	43.6	5.1	94.3	346,529.3	25 ส.ค. 2566 13:00:00 น.	43.7	5.1	105.4	347,797.9
25 ส.ค. 2566 00:45:00 น.	43.6	5.1	94.4	346,552.8	25 ส.ค. 2566 13:15:00 น.	43.7	5.1	105.5	347,824.3
25 ส.ค. 2566 01:00:00 น.	43.6	5.1	94.3	346,576.4	25 ส.ค. 2566 13:30:00 น.	43.7	5.1	105.6	347,850.7
25 ส.ค. 2566 01:15:00 น.	43.6	5.1	95.1	346,600.2	25 ส.ค. 2566 13:45:00 น.	43.7	5.1	106.0	347,877.2
25 ส.ค. 2566 01:30:00 น.	43.6	5.1	95.6	346,624.1	25 ส.ค. 2566 14:00:00 น.	43.7	5.1	108.8	347,904.4
25 ส.ค. 2566 01:45:00 น.	43.6	5.1	96.0	346,648.1	25 ส.ค. 2566 14:15:00 น.	43.7	5.1	109.3	347,931.7
25 ส.ค. 2566 02:00:00 น.	43.6	5.1	96.7	346,672.3	25 ส.ค. 2566 14:30:00 น.	43.7	5.1	108.6	347,958.8
25 ส.ค. 2566 02:15:00 น.	43.6	5.1	97.4	346,696.6	25 ส.ค. 2566 14:45:00 น.	43.7	5.1	108.7	347,986.0
25 ส.ค. 2566 02:30:00 น.	43.6	5.1	97.8	346,721.1	25 ส.ค. 2566 15:00:00 น.	43.7	5.1	108.8	348,013.2
25 ส.ค. 2566 02:45:00 น.	43.6	5.1	98.3	346,745.7	25 ส.ค. 2566 15:15:00 น.	43.7	5.1	108.3	348,040.3
25 ส.ค. 2566 03:00:00 น.	43.6	5.1	98.8	346,770.3	25 ส.ค. 2566 15:30:00 น.	43.7	5.1	109	

สถานีระบบบำบัดน้ำเสียแห่งที่ 1				สถานีระบบบำบัดน้ำเสียแห่งที่ 1					
25 ส.ค. 2566 18:30:00 น.	43.7	5.1	112.4	348,412.6	26 ส.ค. 2566 07:00:00 น.	43.6	5.1	77.4	349,625.1
25 ส.ค. 2566 18:45:00 น.	43.6	5.1	111.8	348,440.6	26 ส.ค. 2566 07:15:00 น.	43.6	5.1	76.8	349,644.3
25 ส.ค. 2566 19:00:00 น.	43.6	5.1	111.0	348,468.2	26 ส.ค. 2566 07:30:00 น.	43.6	5.1	76.2	349,663.3
25 ส.ค. 2566 19:15:00 น.	43.6	5.1	109.3	348,495.5	26 ส.ค. 2566 07:45:00 น.	43.6	5.1	76.0	349,682.3
25 ส.ค. 2566 19:30:00 น.	43.6	5.1	108.3	348,522.6	26 ส.ค. 2566 08:00:00 น.	43.6	5.1	75.7	349,701.3
25 ส.ค. 2566 19:45:00 น.	43.6	5.1	107.0	348,549.4	26 ส.ค. 2566 08:15:00 น.	43.7	5.1	75.3	349,720.1
25 ส.ค. 2566 20:00:00 น.	43.6	5.1	106.7	348,576.1	26 ส.ค. 2566 08:30:00 น.	43.7	5.1	75.5	349,739.0
25 ส.ค. 2566 20:15:00 น.	43.6	5.1	106.7	348,602.7	26 ส.ค. 2566 08:45:00 น.	43.7	5.1	75.5	349,757.9
25 ส.ค. 2566 20:30:00 น.	43.6	5.1	106.4	348,629.3	26 ส.ค. 2566 09:00:00 น.	43.7	5.1	74.8	349,776.6
25 ส.ค. 2566 20:45:00 น.	43.6	5.1	106.4	348,655.9	26 ส.ค. 2566 09:15:00 น.	43.7	5.1	74.5	349,795.2
25 ส.ค. 2566 21:00:00 น.	43.6	5.1	106.3	348,682.5	26 ส.ค. 2566 09:30:00 น.	43.7	5.1	74.5	349,813.8
25 ส.ค. 2566 21:15:00 น.	43.6	5.1	105.9	348,709.0	26 ส.ค. 2566 09:45:00 น.	43.7	5.1	74.6	349,832.5
25 ส.ค. 2566 21:30:00 น.	43.6	5.1	106.0	348,735.5	26 ส.ค. 2566 10:00:00 น.	43.7	5.1	74.4	349,851.1
25 ส.ค. 2566 21:45:00 น.	43.6	5.1	105.8	348,761.9	26 ส.ค. 2566 10:15:00 น.	43.7	5.1	74.0	349,869.6
25 ส.ค. 2566 22:00:00 น.	43.6	5.1	105.8	348,788.4	26 ส.ค. 2566 10:30:00 น.	43.7	5.1	74.0	349,888.1
25 ส.ค. 2566 22:15:00 น.	43.6	5.1	105.6	348,814.8	26 ส.ค. 2566 10:45:00 น.	43.7	5.1	73.9	349,906.5
25 ส.ค. 2566 22:30:00 น.	43.6	5.1	105.6	348,841.2	26 ส.ค. 2566 11:00:00 น.	43.7	5.1	74.0	349,925.0
25 ส.ค. 2566 22:45:00 น.	43.6	5.1	105.4	348,867.5	26 ส.ค. 2566 11:15:00 น.	43.7	5.1	74.1	349,943.5
25 ส.ค. 2566 23:00:00 น.	43.6	5.1	105.3	348,893.8	26 ส.ค. 2566 11:30:00 น.	43.7	5.1	73.9	349,962.0
25 ส.ค. 2566 23:15:00 น.	43.6	5.1	105.3	348,920.2	26 ส.ค. 2566 11:45:00 น.	43.7	5.1	73.4	349,980.4
25 ส.ค. 2566 23:30:00 น.	43.6	5.1	105.0	348,946.4	26 ส.ค. 2566 12:00:00 น.	43.7	5.1	73.4	349,998.7
25 ส.ค. 2566 23:45:00 น.	43.6	5.1	105.0	348,972.7	26 ส.ค. 2566 12:15:00 น.	43.7	5.1	73.0	350,017.0
26 ส.ค. 2566 00:00:00 น.	43.6	5.1	104.9	348,998.9	26 ส.ค. 2566 12:30:00 น.	43.7	5.1	73.2	350,035.3
26 ส.ค. 2566 00:15:00 น.	43.6	5.1	105.0	349,025.1	26 ส.ค. 2566 12:45:00 น.	43.7	5.1	73.7	350,053.7
26 ส.ค. 2566 00:30:00 น.	43.6	5.1	104.8	349,051.3	26 ส.ค. 2566 13:00:00 น.	43.7	5.1	73.6	350,072.1
26 ส.ค. 2566 00:45:00 น.	43.6	5.1	104.6	349,077.5	26 ส.ค. 2566 13:15:00 น.	43.7	5.1	73.7	350,090.5
26 ส.ค. 2566 01:00:00 น.	43.6	5.1	104.3	349,103.5	26 ส.ค. 2566 13:30:00 น.	43.7	5.1	73.6	350,108.9
26 ส.ค. 2566 01:15:00 น.	43.6	5.1	103.5	349,129.4	26 ส.ค. 2566 13:45:00 น.	43.7	5.1	73.8	350,127.4
26 ส.ค. 2566 01:30:00 น.	43.6	5.1	101.5	349,154.8	26 ส.ค. 2566 14:00:00 น.	43.7	5.1	73.8	350,145.8
26 ส.ค. 2566 01:45:00 น.	43.6	5.1	99.5	349,179.7	26 ส.ค. 2566 14:15:00 น.	43.7	5.1	73.9	350,164.3
26 ส.ค. 2566 02:00:00 น.	43.6	5.1	97.6	349,204.1	26 ส.ค. 2566 14:30:00 น.	43.7	5.1	73.7	350,182.7
26 ส.ค. 2566 02:15:00 น.	43.6	5.1	95.1	349,227.8	26 ส.ค. 2566 14:45:00 น.	43.7	5.1	73.5	350,201.1
26 ส.ค. 2566 02:30:00 น.	43.6	5.1	93.5	349,251.2	26 ส.ค. 2566 15:00:00 น.	43.7	5.1	73.3	350,219.4
26 ส.ค. 2566 02:45:00 น.	43.6	5.1	91.9	349,274.2	26 ส.ค. 2566 15:15:00 น.	43.7	5.1	73.5	350,237.8
26 ส.ค. 2566 03:00:00 น.	43.6	5.1	90.2	349,296.7	26 ส.ค. 2566 15:30:00 น.	43.7	5.1	73.3	350,256.2
26 ส.ค. 2566 03:15:00 น.	43.6	5.1	89.0	349,319.0	26 ส.ค. 2566 15:45:00 น.	43.7	5.1	72.1	350,274.3
26 ส.ค. 2566 03:30:00 น.	43.6	5.1	87.5	349,340.8	26 ส.ค. 2566 16:00:00 น.	43.7	5.1	71.1	350,292.0
26 ส.ค. 2566 03:45:00 น.	43.6	5.1	86.4	349,362.5	26 ส.ค. 2566 16:15:00 น.	43.7	5.1	71.3	350,309.8
26 ส.ค. 2566 04:00:00 น.	43.6	5.1	85.6	349,383.8	26 ส.ค. 2566 16:30:00 น.	43.7	5.1	72.2	350,327.9
26 ส.ค. 2566 04:15:00 น.	43.6	5.1	84.5	349,405.0	26 ส.ค. 2566 16:45:00 น.	43.7	5.1	73.8	350,346.3
26 ส.ค. 2566 04:30:00 น.	43.6	5.1	83.6	349,425.9	26 ส.ค. 2566 17:00:00 น.	43.7	5.1	75.0	350,365.1
26 ส.ค. 2566 04:45:00 น.	43.6	5.1	82.9	349,446.6	26 ส.ค. 2566 17:15:00 น.	43.7	5.1	75.2	350,383.9
26 ส.ค. 2566 05:00:00 น.	43.6	5.1	82.0	349,467.1	26 ส.ค. 2566 17:30:00 น.	43.7	5.1	75.0	350,402.6
26 ส.ค. 2566 05:15:00 น.	43.6	5.1	81.1	349,487.4	26 ส.ค. 2566 17:45:00 น.	43.7	5.1	75.5	350,421.5
26 ส.ค. 2566 05:30:00 น.	43.6	5.1	80.3	349,507.5	26 ส.ค. 2566 18:00:00 น.	43.7	5.1	76.4	350,440.6
26 ส.ค. 2566 05:45:00 น.	43.6	5.1	79.6	349,527.3	26 ส.ค. 2566 18:15:00 น.	43.7	5.1	76.3	350,459.7
26 ส.ค. 2566 06:00:00 น.	43.6	5.1	79.1	349,547.1	26 ส.ค. 2566 18:30:00 น.	43.7	5.1	76.4	350,478.8
26 ส.ค. 2566 06:15:00 น.	43.6	5.1	78.5	349,566.8	26 ส.ค. 2566 18:45:00 น.	43.7	5.1	76.7	350,497.9
26 ส.ค. 2566 06:30:00 น.	43.6	5.1	78.2	349,586.3	26 ส.ค. 2566 19:00:00 น.	43.7	5.1	76.8	350,517.2
26 ส.ค. 2566 06:45:00 น.	43.6	5.1	77.8	349,605.8	26 ส.ค. 2566 19:15:00 น.	43.7	5.1	76.8	350,536.4
สถานีระบบบำบัดน้ำเสียแห่งที่ 1				สถานีระบบบำบัดน้ำเสียแห่งที่ 1					
26 ส.ค. 2566 19:30:00 น.	43.6	5.1	76.9	350,555.6	27 ส.ค. 2566 22:15:00 น.	43.6	5.1	67.2	352,644.3
26 ส.ค. 2566 19:45:00 น.	43.6	5.1	77.3	350,574.9	27 ส.ค. 2566 22:30:00 น.	43.6	5.1	66.9	352,661.0
26 ส.ค. 2566 20:00:00 น.	43.6	5.1	77.5	350,594.3	27 ส.ค. 2566 22:45:00 น.	43.6	5.1	66.2	352,677.6
26 ส.ค. 2566 20:15:00 น.	43.6	5.1	77.4	350,613.6	27 ส.ค. 2566 23:00:00 น.	43.6	5.1	65.8	352,694.0
26 ส.ค. 2566 20:30:00 น.	43.6	5.1	77.7	350,633.0	27 ส.ค. 2566 23:15:00 น.	43.6	5.1	65.6	352,710.4
26 ส.ค. 2566 20:45:00 น.	43.6	5.1	77.9	350,652.5	27 ส.ค. 2566 23:30:00 น.	43.6	5.1	65.0	352,726.7
26 ส.ค. 2566 21:00:00 น.	43.6	5.1	77.9	350,672.0	27 ส.ค. 2566 23:45:00 น.	43.6	5.1	64.8	352,742.9
26 ส.ค. 2566 21:15:00 น.	43.6	5.1	78.3	350,691.5	28 ส.ค. 2566 00:00:00 น.	43.6	5.1	64.5	352,759.0
26 ส.ค. 2566 21:30:00 น.	43.6	5.1	78.2	350,711.1	28 ส.ค. 2566 17:45:00 น.	43.7	5.1	62.0	353,853.5
26 ส.ค. 2566 21:45:00 น.	43.6	5.1	78.3	350,730.7	28 ส.ค. 2566 18:00:00 น.	43.7	5.1	61.9	353,869.0
26 ส.ค. 2566 22:00:00 น.	43.6	5.1	78.6	350,750.3	28 ส.ค. 2566 21:00:00 น.	43.7	5.1	81.3	354,079.5
26 ส.ค. 2566 22:15:00 น.	43.6	5.1	78.4	350,769.9	28 ส.ค. 2566 21:15:00 น.	43.6	5.1	82.5	354,100.1
26 ส.ค. 2566 22:30:00 น.	43.6	5.1	78.4	350,789.5	28 ส.ค. 2566 21:30:00 น.	43.6	5.1	83.8	354,121.1
26 ส.ค. 2566 22:45:00 น.	43.6	5.1	78.5	350,809.2	28 ส.ค. 2566 21:45:00 น.	43.6	5.1	84.1	354,142.1
26 ส.ค. 2566 23:00:00 น.	43.6	5.1	78.9	350,828.8	28 ส.ค. 2566 22:00:00 น.	43.6	5.1	82.3	354,162.7
26 ส.ค. 2566 23:15:00 น.	43.6	5.1	78.9	350,848.5	28 ส.ค. 2566 22:15:00 น.	43.6	5.1	83.1	354,183.4
26 ส.ค. 2566 23:30:00 น.	43.6	5.1	78.9	350,868.3	28 ส.ค. 2566 22:30:00 น.	43.6	5.1	84.2	354,204.5
26 ส.ค. 2566 23:45:00 น.	43.6	5.1	79.0	350,888.0	28 ส.ค. 2566 22:45:00 น.	43.6	5.1	85.1	354,225.8
27 ส.ค. 2566 00:00:00 น.	43.6	5.1	79.1	350,907.8	28 ส.ค. 2566 23:00:00 น.	43.6	5.1	85.4	354,247.1
27 ส.ค. 2566 07:30:00 น.	43.6	5.1	80.1	351,507.1	28 ส.ค. 2566 23:15:00 น.	43.6	5.1	86.2	354,268.7
27 ส.ค. 2566 07:45:00 น.	43.6	5.1	80.4	351,527.2	28 ส.ค. 2566 23:30:00 น.	43.6	5.1	86.8	354,290.4
27 ส.ค. 2566 07:55:00 น.	43.6	5.1	80.0	351,547.2	28 ส.ค. 2566 23:45:00 น.	43.6	5.1	87.7	354,312.3
27 ส.ค. 2566 08:00:00 น.	43.6	5.1	80.0	351,567.2	29 ส.ค. 2566 00:00:00 น.	43.6	5.1	88.2	354,334.3
27 ส.ค. 2566 08:15:00 น.	43.7	5.1	80.0	351,587.1	29 ส.ค. 2566 00:30:00 น.	43.6	5.1	95.8	354,846.8
27 ส.ค. 2566 08:30:00 น.	43.7	5.1	80.2	351,607.2	29 ส.ค. 2566 05:45:00 น.	43.6	5.1	96.1	354,870.9
27 ส.ค. 2566 08:45:00 น.	43.7	5.1	80.4	351,627.3	29 ส.ค. 2566 06:00:00 น.	43.6	5.1	96.4	354,895.0
27 ส.ค. 2566 09:00:00 น.	43.7	5.1	80.0	351,647.3	29 ส.ค. 2566 06:15:00 น.	43.6	5.1	96.8	354,919.2
27 ส.ค. 2566 09:15:00 น.	43.7	5.1	80.2	351,667.3	29 ส.ค. 2566 06:30:00 น.	43.6	5.1	96.7	354,943.3
27 ส.ค. 2566 09:30:00 น.	43.7	5.1	80.0	351,687.3	29 ส.ค. 2566 06:45:00 น.	43.6	5.1	97.2	354,967.6
27 ส.ค. 2566 09:45:00 น.	43.7	5.1	79.8	351,707.3	29 ส.ค. 2566 07:00:00 น.	43.6	5.1	97.2	354,991.9
27 ส.ค. 2566 10:00:00 น.	43.7	5.1	79.7	351,727.2	29 ส.ค. 2566 07:15:00 น.	43.6	5.1	97.3	355,016.3
27 ส.ค. 2566 10:15:00 น.	43.7	5.1	78.9	351,746.9	29 ส.ค. 2566 07:30:00 น.	43.6	5.1	96.4	355,040.3
27 ส.ค. 2566 10:30:00 น.	43.7	5.1	78.4	351,766.5	29 ส.ค. 2566 07:45:00 น.	43.6	5.1	96.2	355,064.4
27 ส.ค. 2566 11:00:00 น.	43.7	5.1	78.7	351,786.2	29 ส.ค. 2566 08:00:00 น.	43.6	5.1	96.6	355,088.6
27 ส.ค. 2566 18:15:00 น.	43.7	5.1	78.9	352,356.9	29 ส.ค. 2566 08:15:00 น.	43.7	5.1	96.5	355,112.7
27 ส.ค. 2566 18:30:00 น.	43.7	5.1	78.5	352,376.6	29 ส.ค. 2566 08:30:00 น.	43.7	5.1	96.7	355,136.7
27 ส.ค. 2566 18:45:00 น.	43.7	5.1	77.6	352,395.9	29 ส.ค. 2566 08:45:00 น.	43.7	5.1	96.4	355,161.0
27 ส.ค. 2566 19:00:00 น.	43.7	5.1	76.4	352,415.1	29 ส.ค. 2566 09:00:00 น.	45.0	5.1	95.8	355,184.9
27 ส.ค. 2566 19:15:00 น.	43.7	5.1	75.3	352,433.9	29 ส.ค. 2566 09:15:00 น.	48.0	5.0	93.9	355,208.4
27 ส.ค. 2566 19:30:00 น									

สถานีระบบบำบัดน้ำเสียแห่งที่ 1				สถานีระบบบำบัดน้ำเสียแห่งที่ 1					
29 ส.ค. 2566 12:15:00 น.	48.3	5.0	97.3	355,496.6	30 ส.ค. 2566 08:45:00 น.	48.2	5.0	97.9	357,527.1
29 ส.ค. 2566 12:30:00 น.	48.2	5.0	97.7	355,521.0	30 ส.ค. 2566 09:00:00 น.	47.9	5.0	97.7	357,551.5
29 ส.ค. 2566 12:45:00 น.	48.2	5.0	97.5	355,545.4	30 ส.ค. 2566 09:15:00 น.	48.1	5.0	97.6	357,575.9
29 ส.ค. 2566 13:00:00 น.	48.1	5.0	96.1	355,569.4	30 ส.ค. 2566 09:30:00 น.	48.4	5.0	97.4	357,600.3
29 ส.ค. 2566 13:15:00 น.	48.1	5.0	94.9	355,593.2	30 ส.ค. 2566 09:45:00 น.	48.4	5.0	97.7	357,624.7
29 ส.ค. 2566 13:30:00 น.	48.2	5.0	92.6	355,616.3	30 ส.ค. 2566 10:00:00 น.	48.1	5.0	97.3	357,649.0
29 ส.ค. 2566 13:45:00 น.	48.2	5.0	92.4	355,639.4	30 ส.ค. 2566 10:15:00 น.	48.5	5.0	97.8	357,673.4
29 ส.ค. 2566 14:00:00 น.	48.3	5.0	92.2	355,662.5	30 ส.ค. 2566 10:30:00 น.	48.4	5.0	97.6	357,697.8
29 ส.ค. 2566 14:15:00 น.	48.2	5.0	93.0	355,685.7	30 ส.ค. 2566 10:45:00 น.	48.3	5.0	97.3	357,722.2
29 ส.ค. 2566 14:30:00 น.	47.9	5.0	92.4	355,708.8	30 ส.ค. 2566 11:00:00 น.	47.8	5.0	97.2	357,746.5
29 ส.ค. 2566 14:45:00 น.	47.8	5.0	92.3	355,731.9	30 ส.ค. 2566 11:15:00 น.	48.0	5.0	97.8	357,770.9
29 ส.ค. 2566 15:00:00 น.	47.8	5.0	92.7	355,755.1	30 ส.ค. 2566 11:30:00 น.	48.5	5.0	98.1	357,795.4
29 ส.ค. 2566 15:15:00 น.	47.7	5.0	93.5	355,778.4	30 ส.ค. 2566 11:45:00 น.	48.6	5.0	98.2	357,820.0
29 ส.ค. 2566 15:30:00 น.	47.6	5.0	93.5	355,801.9	30 ส.ค. 2566 12:00:00 น.	48.6	5.0	97.5	357,844.3
29 ส.ค. 2566 15:45:00 น.	47.7	5.0	93.4	355,825.3	30 ส.ค. 2566 12:15:00 น.	48.4	5.0	97.6	357,868.8
29 ส.ค. 2566 16:00:00 น.	47.7	5.0	94.0	355,848.8	30 ส.ค. 2566 12:30:00 น.	48.4	5.0	97.6	357,893.2
29 ส.ค. 2566 16:15:00 น.	47.6	5.0	93.9	355,872.2	30 ส.ค. 2566 12:45:00 น.	48.4	5.0	97.2	357,917.5
29 ส.ค. 2566 16:30:00 น.	47.6	5.0	93.4	355,895.5	30 ส.ค. 2566 13:00:00 น.	48.4	5.0	97.2	357,941.8
29 ส.ค. 2566 16:45:00 น.	47.7	5.0	93.7	355,918.9	30 ส.ค. 2566 13:15:00 น.	48.1	5.0	98.1	357,966.3
29 ส.ค. 2566 17:00:00 น.	47.4	5.0	94.2	355,942.4	30 ส.ค. 2566 13:30:00 น.	48.1	5.0	96.9	357,990.5
29 ส.ค. 2566 17:15:00 น.	47.7	5.0	93.7	355,965.9	30 ส.ค. 2566 13:45:00 น.	48.2	5.0	97.0	358,014.8
29 ส.ค. 2566 17:30:00 น.	47.8	5.0	94.6	355,989.5	30 ส.ค. 2566 14:00:00 น.	48.2	5.0	97.4	358,039.1
29 ส.ค. 2566 17:45:00 น.	47.4	5.0	95.5	356,013.4	30 ส.ค. 2566 14:15:00 น.	48.2	5.0	97.0	358,063.3
29 ส.ค. 2566 18:00:00 น.	47.2	5.0	95.3	356,037.2	30 ส.ค. 2566 14:30:00 น.	48.1	5.0	96.3	358,087.2
29 ส.ค. 2566 18:15:00 น.	47.3	5.0	95.5	356,061.1	30 ส.ค. 2566 14:45:00 น.	48.3	5.0	96.1	358,111.4
29 ส.ค. 2566 18:30:00 น.	47.3	5.0	95.8	356,084.9	30 ส.ค. 2566 15:00:00 น.	48.6	5.0	96.1	358,135.5
29 ส.ค. 2566 18:45:00 น.	47.5	5.0	95.8	356,109.0	30 ส.ค. 2566 15:15:00 น.	48.5	5.0	95.9	358,159.5
29 ส.ค. 2566 19:00:00 น.	47.6	5.0	95.0	356,132.8	30 ส.ค. 2566 15:30:00 น.	48.2	5.0	95.3	358,183.3
29 ส.ค. 2566 19:15:00 น.	47.2	5.0	94.5	356,156.4	30 ส.ค. 2566 15:45:00 น.	47.8	5.0	95.1	358,207.0
29 ส.ค. 2566 19:30:00 น.	47.4	5.0	94.9	356,180.1	30 ส.ค. 2566 16:00:00 น.	48.0	5.0	94.9	358,230.8
29 ส.ค. 2566 19:45:00 น.	47.7	5.0	96.0	356,204.1	30 ส.ค. 2566 16:15:00 น.	47.9	5.0	94.4	358,254.4
29 ส.ค. 2566 20:00:00 น.	47.2	5.0	113.2	356,232.4	30 ส.ค. 2566 16:30:00 น.	47.8	5.0	94.5	358,278.0
29 ส.ค. 2566 20:15:00 น.	47.5	5.0	111.8	356,260.4	30 ส.ค. 2566 16:45:00 น.	48.1	5.0	94.6	358,301.7
29 ส.ค. 2566 20:30:00 น.	47.7	5.0	110.9	356,288.1	30 ส.ค. 2566 17:00:00 น.	48.1	5.0	94.7	358,325.3
29 ส.ค. 2566 20:45:00 น.	47.8	5.0	110.4	356,315.7	30 ส.ค. 2566 17:15:00 น.	48.1	5.0	95.0	358,349.1
29 ส.ค. 2566 21:00:00 น.	47.8	5.0	109.2	356,343.0	30 ส.ค. 2566 17:30:00 น.	48.0	5.0	95.1	358,372.8
29 ส.ค. 2566 21:15:00 น.	48.2	5.0	108.8	356,370.2	30 ส.ค. 2566 17:45:00 น.	48.0	5.0	94.5	358,396.5
29 ส.ค. 2566 21:30:00 น.	48.1	5.0	107.8	356,397.2	30 ส.ค. 2566 18:00:00 น.	48.1	5.0	93.7	358,419.8
29 ส.ค. 2566 21:45:00 น.	47.8	5.0	107.0	356,423.9	30 ส.ค. 2566 18:15:00 น.	48.0	5.0	93.8	358,443.4
29 ส.ค. 2566 22:00:00 น.	47.9	5.0	106.5	356,450.5	30 ส.ค. 2566 18:30:00 น.	48.0	5.0	93.2	358,466.7
29 ส.ค. 2566 22:15:00 น.	48.0	5.0	105.1	356,476.8	30 ส.ค. 2566 18:45:00 น.	47.8	5.0	90.5	358,489.3
29 ส.ค. 2566 22:30:00 น.	47.9	5.0	105.3	356,503.1	30 ส.ค. 2566 19:00:00 น.	48.0	5.0	88.1	358,511.3
29 ส.ค. 2566 22:45:00 น.	47.9	5.0	104.9	356,529.3	30 ส.ค. 2566 19:15:00 น.	48.3	5.0	85.4	358,532.6
29 ส.ค. 2566 23:00:00 น.	47.9	5.0	104.2	356,555.4	30 ส.ค. 2566 19:30:00 น.	48.4	5.0	85.0	358,555.4
29 ส.ค. 2566 23:15:00 น.	48.0	5.0	103.5	356,581.3	30 ส.ค. 2566 19:45:00 น.	48.6	5.0	80.8	358,573.6
29 ส.ค. 2566 23:30:00 น.	48.2	5.0	103.3	356,607.1	30 ส.ค. 2566 20:00:00 น.	48.6	5.0	78.8	358,593.3
29 ส.ค. 2566 23:45:00 น.	48.1	5.0	103.1	356,632.8	30 ส.ค. 2566 20:15:00 น.	48.4	5.0	77.0	358,612.5
30 ส.ค. 2566 00:00:00 น.	48.3	5.0	102.5	356,658.5	30 ส.ค. 2566 20:30:00 น.	48.5	5.0	75.3	358,631.3
30 ส.ค. 2566 08:15:00 น.	47.8	5.0	97.6	357,478.4	30 ส.ค. 2566 20:45:00 น.	48.5	5.0	73.4	358,649.7
30 ส.ค. 2566 08:30:00 น.	48.2	5.0	97.0	357,502.6	30 ส.ค. 2566 21:00:00 น.	48.4	5.0	71.7	358,667.6

สถานีระบบบำบัดน้ำเสียแห่งที่ 1				สถานีระบบบำบัดน้ำเสียแห่งที่ 1					
30 ส.ค. 2566 21:15:00 น.	48.5	5.0	70.3	358,685.2	31 ส.ค. 2566 09:45:00 น.	48.9	5.0	50.8	359,372.2
30 ส.ค. 2566 21:30:00 น.	48.8	5.0	68.6	358,702.3	31 ส.ค. 2566 10:00:00 น.	48.9	5.0	50.5	359,384.8
30 ส.ค. 2566 21:45:00 น.	48.9	5.0	67.4	358,719.2	31 ส.ค. 2566 10:15:00 น.	48.9	5.0	51.1	359,397.6
30 ส.ค. 2566 22:00:00 น.	48.8	5.0	66.0	358,735.7	31 ส.ค. 2566 10:30:00 น.	48.9	5.0	51.0	359,410.4
30 ส.ค. 2566 22:15:00 น.	48.7	5.0	64.9	358,751.9	31 ส.ค. 2566 10:45:00 น.	48.8	5.0	51.1	359,423.1
30 ส.ค. 2566 22:30:00 น.	48.6	5.0	64.1	358,767.9	31 ส.ค. 2566 11:00:00 น.	48.8	5.0	51.5	359,436.0
30 ส.ค. 2566 22:45:00 น.	48.7	5.0	62.9	358,783.6	31 ส.ค. 2566 11:15:00 น.	48.8	5.0	51.7	359,448.9
30 ส.ค. 2566 23:00:00 น.	48.8	5.0	61.9	358,799.1	31 ส.ค. 2566 11:30:00 น.	48.8	5.0	51.9	359,461.9
30 ส.ค. 2566 23:15:00 น.	48.8	5.0	61.1	358,814.4	31 ส.ค. 2566 11:45:00 น.	48.8	5.0	52.2	359,475.0
30 ส.ค. 2566 23:30:00 น.	48.8	5.0	60.3	358,829.5	31 ส.ค. 2566 12:00:00 น.	48.8	5.0	52.1	359,488.0
30 ส.ค. 2566 23:45:00 น.	48.9	5.0	59.4	358,844.3	31 ส.ค. 2566 12:15:00 น.	48.9	5.0	51.8	359,500.9
31 ส.ค. 2566 00:00:00 น.	48.9	5.0	59.1	358,859.1	31 ส.ค. 2566 12:30:00 น.	48.8	5.0	51.4	359,513.8
31 ส.ค. 2566 00:15:00 น.	48.8	5.0	59.0	358,873.8	31 ส.ค. 2566 12:45:00 น.	48.8	5.0	51.6	359,526.7
31 ส.ค. 2566 00:30:00 น.	48.8	5.0	57.5	358,888.2	31 ส.ค. 2566 13:00:00 น.	49.0	5.0	51.5	359,539.6
31 ส.ค. 2566 00:45:00 น.	48.8	5.0	57.0	358,902.5	31 ส.ค. 2566 13:15:00 น.	48.8	5.0	51.7	359,552.5
31 ส.ค. 2566 01:00:00 น.	48.7	5.0	56.7	358,916.7	31 ส.ค. 2566 13:30:00 น.	48.6	5.0	51.8	359,565.4
31 ส.ค. 2566 01:15:00 น.	48.8	5.0	56.2	358,930.7	31 ส.ค. 2566 13:45:00 น.	48.7	5.0	52.0	359,578.4
31 ส.ค. 2566 01:30:00 น.	49.0	5.0	55.9	358,944.7	31 ส.ค. 2566 14:00:00 น.	48.6	5.0	51.7	359,591.3
31 ส.ค. 2566 01:45:00 น.	49.1	5.0	55.4	358,958.5	31 ส.ค. 2566 14:15:00 น.	48.6	5.0	51.7	359,604.3
31 ส.ค. 2566 02:00:00 น.	48.9	5.0	55.1	358,972.3	31 ส.ค. 2566 14:30:00 น.	48.6	5.0	52.6	359,617.4
31 ส.ค. 2566 02:15:00 น.	48.9	5.0	55.1	358,986.1	31 ส.ค. 2566 14:45:00 น.	48.5	5.0	52.6	359,630.5
31 ส.ค. 2566 02:30:00 น.	49.1	5.0	54.6	358,999.7	31 ส.ค. 2566 15:00:00 น.	48.4	5.0	52.4	359,643.7
31 ส.ค. 2566 02:45:00 น.	49.0	5.0	54.1	359,013.3	31 ส.ค. 2566 15:15:00 น.	48.5	5.0	52.6	359,656.8
31 ส.ค. 2566 03:00:00 น.	49.0	5.0	54.0	359,026.8	31 ส.ค. 2566 15:30:00 น.	48.5	5.0	52.3	359,669.9
31 ส.ค. 2566 03:15:00 น.	49.1	5.0	53.5	359,040.2	31 ส.ค. 2566 15:45:00 น.	48.3	5.0	51.7	359,682.8
31 ส.ค. 2566 03:30:00 น.	49.2	5.0	53.1	359,053.4	31 ส.ค. 2566 16:00:00 น.	48.3	5.0	51.4	359,695.7
31 ส.ค. 2566 03:45:00 น.	49.3	5.0	52.7	359,066.5	31 ส.ค. 2566 16:15:00 น.	48.4	5.0	51.8	359,708.6
31 ส.ค. 2566 04:00:00 น.	49.2	5.0	51.5	359,079.4	31 ส.ค. 2566 16:30:00 น.	48.2	5.0	52.0	359,721.6
31 ส.ค. 2566 04:15:00 น.	49.3	5.0	51.5	359,092.3	31 ส.ค. 2566 16:45:00 น.	48.2	5.0	51.4	359,734.4
31 ส.ค. 2566 04:30:00 น.	49.2	5.0	51.4	359,105.1	31 ส.ค. 2566 17:00:00 น.	48.2	5.0	50.7	359,747.1
31 ส.ค. 2566 04:45:00 น.	49.2	5.0	51.4	359,118.0	31 ส.ค. 2566 17:15:00 น.	48.2	5.0	50.6	359,759.8
31 ส.ค. 2566 05:00:00 น.	49.2	5.0	51.1	359,130.8	31 ส.ค. 2566 17:30:00 น.	48.3	5.0	50.5	359,772.4
31 ส.ค. 2566 05:15:00 น.	49.2	5.0	51.0	359,143.5	31 ส.ค. 2566 17:45:00 น.	48.4	5.0	49.9	359,784.8
31 ส.ค. 2566 05:30:00 น.	49.3	5.0	50.9	359,156.3	31 ส.ค. 2566 18:00:00 น.	47.4	5.0	49.4	359,797.2
31 ส.ค. 2566 05:45:00 น.	49.4	5.0	50.9	359,169.0	31 ส.ค. 2566 18:15:00 น.	47.4	5.0	46.8	359,808.9
31 ส.ค. 2566 06:00:00 น.	49.2	5.0	51.2	359,181.8	31 ส.ค. 2566 18:30:00 น.	48.3	5.0	46.6	359,820.5
31 ส.ค. 2566 06:15:00 น.	49.0	5.0	51.1	359,194.5	31 ส.ค. 2566 18:45:00 น.	48.3	5.0	46.9	359,832.3
31 ส.ค. 2566 06:30:00 น.	49.2	5.0	50.8	359,207.2	31 ส.ค. 2566 19:00:00 น.	48.4	5.0	47.6	359,844.2
31 ส.ค. 2566 06:45:00 น.	49.1	5.0	51.0	359,220.0	31 ส.ค. 2566 19:15:00 น.	48.2	5.0	48.2	359,856.2
31 ส.ค. 2566 07:00:00 น.	49.								

สถานีระบบบำบัดน้ำเสียแห่งที่ 1				สถานีระบบบำบัดน้ำเสียแห่งที่ 1					
31 ส.ค. 2566 22:15:00 น.	48.2	5.0	54.6	360,011.0	1 ก.ย. 2566 10:45:00 น.	47.9	5.0	72.4	360,847.4
31 ส.ค. 2566 22:30:00 น.	47.5	5.0	55.5	360,024.9	1 ก.ย. 2566 11:00:00 น.	48.0	5.0	71.6	360,865.3
31 ส.ค. 2566 22:45:00 น.	47.4	5.0	56.3	360,039.0	1 ก.ย. 2566 11:15:00 น.	48.0	5.0	71.5	360,883.2
31 ส.ค. 2566 23:00:00 น.	48.0	5.0	57.2	360,053.3	1 ก.ย. 2566 11:30:00 น.	47.9	5.0	71.9	360,901.1
31 ส.ค. 2566 23:15:00 น.	48.1	5.0	58.0	360,067.8	1 ก.ย. 2566 11:45:00 น.	48.0	5.0	72.9	360,919.3
31 ส.ค. 2566 23:30:00 น.	47.8	5.0	58.7	360,082.4	1 ก.ย. 2566 12:00:00 น.	48.1	5.0	72.9	360,937.6
31 ส.ค. 2566 23:45:00 น.	48.2	5.0	59.5	360,097.3	1 ก.ย. 2566 12:15:00 น.	48.0	5.0	73.8	360,956.1
1 ก.ย. 2566 00:00:00 น.	48.1	5.0	60.2	360,112.3	1 ก.ย. 2566 12:30:00 น.	47.9	5.0	74.7	360,974.7
1 ก.ย. 2566 00:15:00 น.	48.1	5.0	60.7	360,127.5	1 ก.ย. 2566 12:45:00 น.	47.8	5.0	74.9	360,993.4
1 ก.ย. 2566 00:30:00 น.	48.3	5.0	61.2	360,142.8	1 ก.ย. 2566 13:00:00 น.	47.8	5.0	74.8	361,012.1
1 ก.ย. 2566 00:45:00 น.	48.3	5.0	61.9	360,158.3	1 ก.ย. 2566 13:15:00 น.	47.8	5.0	74.5	361,030.8
1 ก.ย. 2566 01:00:00 น.	48.7	5.0	61.5	360,173.7	1 ก.ย. 2566 13:30:00 น.	47.8	5.0	76.9	361,050.0
1 ก.ย. 2566 01:15:00 น.	48.9	5.0	62.2	360,189.2	1 ก.ย. 2566 13:45:00 น.	47.7	5.0	79.8	361,070.0
1 ก.ย. 2566 01:30:00 น.	48.6	5.0	62.6	360,204.9	1 ก.ย. 2566 14:00:00 น.	47.8	5.0	79.8	361,089.9
1 ก.ย. 2566 01:45:00 น.	48.8	5.0	63.1	360,220.7	1 ก.ย. 2566 14:15:00 น.	47.8	5.0	78.7	361,109.6
1 ก.ย. 2566 02:00:00 น.	48.6	5.0	63.9	360,236.6	1 ก.ย. 2566 14:30:00 น.	47.8	5.0	77.9	361,129.0
1 ก.ย. 2566 02:15:00 น.	48.3	5.0	64.2	360,252.6	1 ก.ย. 2566 14:45:00 น.	47.5	5.0	77.8	361,148.5
1 ก.ย. 2566 02:30:00 น.	48.4	5.0	64.5	360,268.7	1 ก.ย. 2566 15:00:00 น.	47.4	5.0	77.8	361,167.9
1 ก.ย. 2566 02:45:00 น.	48.5	5.0	65.0	360,285.0	1 ก.ย. 2566 15:15:00 น.	47.7	5.0	78.1	361,187.5
1 ก.ย. 2566 03:00:00 น.	48.7	5.0	65.6	360,301.4	1 ก.ย. 2566 15:30:00 น.	47.7	5.0	78.9	361,207.2
1 ก.ย. 2566 03:15:00 น.	48.4	5.0	65.9	360,317.8	1 ก.ย. 2566 15:45:00 น.	47.6	5.0	79.9	361,227.2
1 ก.ย. 2566 03:30:00 น.	48.3	5.0	66.1	360,334.4	1 ก.ย. 2566 16:00:00 น.	47.5	5.0	78.3	361,246.7
1 ก.ย. 2566 03:45:00 น.	48.5	5.0	66.4	360,351.0	1 ก.ย. 2566 16:15:00 น.	47.5	5.0	76.2	361,265.8
1 ก.ย. 2566 04:00:00 น.	48.4	5.0	67.9	360,368.0	1 ก.ย. 2566 16:30:00 น.	47.5	5.0	75.0	361,284.6
1 ก.ย. 2566 04:15:00 น.	48.0	5.0	69.3	360,385.3	1 ก.ย. 2566 16:45:00 น.	47.2	5.0	75.0	361,303.3
1 ก.ย. 2566 04:30:00 น.	48.0	5.0	69.8	360,402.7	1 ก.ย. 2566 17:00:00 น.	47.3	5.0	75.5	361,322.2
1 ก.ย. 2566 04:45:00 น.	48.4	5.0	70.1	360,420.3	1 ก.ย. 2566 17:15:00 น.	47.3	5.0	75.4	361,341.0
1 ก.ย. 2566 05:00:00 น.	48.5	5.0	70.7	360,437.9	1 ก.ย. 2566 17:30:00 น.	47.2	5.0	75.0	361,359.8
1 ก.ย. 2566 05:15:00 น.	48.4	5.0	70.9	360,455.7	1 ก.ย. 2566 17:45:00 น.	47.3	5.0	75.0	361,378.5
1 ก.ย. 2566 05:30:00 น.	48.4	5.0	71.5	360,473.5	1 ก.ย. 2566 18:00:00 น.	47.4	5.0	75.0	361,397.3
1 ก.ย. 2566 05:45:00 น.	48.5	5.0	71.5	360,491.4	1 ก.ย. 2566 18:15:00 น.	47.2	5.0	75.0	361,416.0
1 ก.ย. 2566 06:00:00 น.	48.6	5.0	71.4	360,509.2	1 ก.ย. 2566 18:30:00 น.	47.2	5.0	74.6	361,434.7
1 ก.ย. 2566 06:15:00 น.	48.5	5.0	71.8	360,527.2	1 ก.ย. 2566 18:45:00 น.	47.3	5.0	74.6	361,453.3
1 ก.ย. 2566 06:30:00 น.	48.6	5.0	71.3	360,545.0	1 ก.ย. 2566 19:00:00 น.	47.3	5.0	76.3	361,472.4
1 ก.ย. 2566 06:45:00 น.	48.3	5.0	71.2	360,562.8	1 ก.ย. 2566 19:15:00 น.	47.7	5.0	76.3	361,491.5
1 ก.ย. 2566 07:00:00 น.	48.2	5.0	70.7	360,580.5	1 ก.ย. 2566 19:30:00 น.	47.6	5.0	76.5	361,510.6
1 ก.ย. 2566 07:15:00 น.	48.3	5.0	70.4	360,598.1	1 ก.ย. 2566 19:45:00 น.	47.6	5.0	76.4	361,529.7
1 ก.ย. 2566 07:30:00 น.	48.3	5.0	70.3	360,615.7	1 ก.ย. 2566 20:00:00 น.	47.7	5.0	76.9	361,548.9
1 ก.ย. 2566 07:45:00 น.	48.4	5.0	70.4	360,633.3	1 ก.ย. 2566 20:15:00 น.	47.7	5.0	76.9	361,568.2
1 ก.ย. 2566 08:00:00 น.	48.4	5.0	70.5	360,650.9	1 ก.ย. 2566 20:30:00 น.	48.0	5.0	77.2	361,587.5
1 ก.ย. 2566 08:15:00 น.	48.3	5.0	70.6	360,668.6	1 ก.ย. 2566 20:45:00 น.	47.9	5.0	77.2	361,606.8
1 ก.ย. 2566 08:30:00 น.	48.3	5.0	70.9	360,686.3	1 ก.ย. 2566 21:00:00 น.	47.9	5.0	76.8	361,626.0
1 ก.ย. 2566 08:45:00 น.	48.4	5.0	71.3	360,704.1	1 ก.ย. 2566 21:15:00 น.	47.7	5.0	76.8	361,645.2
1 ก.ย. 2566 09:00:00 น.	48.3	5.0	71.1	360,721.9	1 ก.ย. 2566 21:30:00 น.	47.9	5.0	78.0	361,664.9
1 ก.ย. 2566 09:15:00 น.	48.3	5.0	71.1	360,739.7	1 ก.ย. 2566 21:45:00 น.	47.6	5.0	81.0	361,685.1
1 ก.ย. 2566 09:30:00 น.	48.2	5.0	71.3	360,757.5	1 ก.ย. 2566 22:00:00 น.	47.8	5.0	82.2	361,705.7
1 ก.ย. 2566 09:45:00 น.	48.1	5.0	71.3	360,775.3	1 ก.ย. 2566 22:15:00 น.	47.7	5.0	82.6	361,726.4
1 ก.ย. 2566 10:00:00 น.	48.1	5.0	72.2	360,793.3	1 ก.ย. 2566 22:30:00 น.	47.3	5.0	82.6	361,747.0
1 ก.ย. 2566 10:15:00 น.	48.0	5.0	72.0	360,811.3	1 ก.ย. 2566 22:45:00 น.	47.9	5.0	82.3	361,767.6
1 ก.ย. 2566 10:30:00 น.	48.0	5.0	71.8	360,829.3	1 ก.ย. 2566 23:00:00 น.	48.1	5.0	82.1	361,788.2



สถานีระบบบำบัดน้ำเสียแห่งที่ 1

Record Time	COD (mg/l)	BOD (mg/l)	pH	TDS (mg/l)	Flow (m3/hr)	Total Discharge (m3)
1 ก.ย. 2566 00:00:00 น.	48.1	5.0		60.2	360.112.3	360.112.3
1 ก.ย. 2566 00:15:00 น.	48.1	5.0		60.7	360.127.5	360.127.5
1 ก.ย. 2566 00:30:00 น.	48.3	5.0		61.2	360.142.8	360.142.8
1 ก.ย. 2566 00:45:00 น.	48.3	5.0		61.9	360.158.3	360.158.3
1 ก.ย. 2566 01:00:00 น.	48.7	5.0		61.5	360.173.7	360.173.7
1 ก.ย. 2566 01:15:00 น.	48.9	5.0		62.2	360.189.2	360.189.2
1 ก.ย. 2566 01:30:00 น.	48.6	5.0		62.6	360.204.9	360.204.9
1 ก.ย. 2566 01:45:00 น.	48.8	5.0		63.1	360.220.7	360.220.7
1 ก.ย. 2566 02:00:00 น.	48.6	5.0		63.9	360.236.6	360.236.6
1 ก.ย. 2566 02:15:00 น.	48.3	5.0		64.2	360.252.6	360.252.6
1 ก.ย. 2566 02:30:00 น.	48.4	5.0		64.5	360.268.7	360.268.7
1 ก.ย. 2566 02:45:00 น.	48.5	5.0		65.0	360.285.0	360.285.0
1 ก.ย. 2566 03:00:00 น.	48.7	5.0		65.6	360.301.4	360.301.4
1 ก.ย. 2566 03:15:00 น.	48.4	5.0		65.9	360.317.8	360.317.8
1 ก.ย. 2566 03:30:00 น.	48.3	5.0		66.1	360.334.4	360.334.4
1 ก.ย. 2566 03:45:00 น.	48.5	5.0		66.4	360.351.0	360.351.0
1 ก.ย. 2566 04:00:00 น.	48.4	5.0		67.9	360.368.0	360.368.0
1 ก.ย. 2566 04:15:00 น.	48.0	5.0		69.3	360.385.3	360.385.3
1 ก.ย. 2566 04:30:00 น.	48.0	5.0		69.8	360.402.7	360.402.7
1 ก.ย. 2566 04:45:00 น.	48.4	5.0		70.1	360.420.3	360.420.3
1 ก.ย. 2566 05:00:00 น.	48.5	5.0		70.7	360.437.9	360.437.9
1 ก.ย. 2566 05:15:00 น.	48.4	5.0		70.9	360.455.7	360.455.7
1 ก.ย. 2566 05:30:00 น.	48.4	5.0		71.5	360.473.5	360.473.5
1 ก.ย. 2566 05:45:00 น.	48.5	5.0		71.5	360.491.4	360.491.4
1 ก.ย. 2566 06:00:00 น.	48.6	5.0		71.4	360.509.2	360.509.2
1 ก.ย. 2566 06:15:00 น.	48.5	5.0		71.8	360.527.2	360.527.2
1 ก.ย. 2566 06:30:00 น.	48.6	5.0		71.3	360.545.0	360.545.0
1 ก.ย. 2566 06:45:00 น.	48.3	5.0		71.2	360.562.8	360.562.8
1 ก.ย. 2566 07:00:00 น.	48.2	5.0		70.7	360.580.5	360.580.5
1 ก.ย. 2566 07:15:00 น.	48.3	5.0		70.4	360.598.1	360.598.1
1 ก.ย. 2566 07:30:00 น.	48.3	5.0		70.3	360.615.7	360.615.7
1 ก.ย. 2566 07:45:00 น.	48.4	5.0		70.4	360.633.3	360.633.3
1 ก.ย. 2566 08:00:00 น.	48.4	5.0		70.5	360.650.9	360.650.9
1 ก.ย. 2566 08:15:00 น.	48.3	5.0		70.6	360.668.6	360.668.6
1 ก.ย. 2566 08:30:00 น.	48.3	5.0		70.9	360.686.3	360.686.3
1 ก.ย. 2566 08:45:00 น.	48.4	5.0		71.3	360.704.1	360.704.1
1 ก.ย. 2566 09:00:00 น.	48.3	5.0		71.1	360.721.9	360.721.9
1 ก.ย. 2566 09:15:00 น.	48.3	5.0		71.1	360.739.7	360.739.7
1 ก.ย. 2566 09:30:00 น.	48.2	5.0		71.3	360.757.5	360.757.5
1 ก.ย. 2566 09:45:00 น.	48.1	5.0		71.3	360.775.3	360.775.3
1 ก.ย. 2566 10:00:00 น.	48.1	5.0		72.2	360.793.3	360.793.3
1 ก.ย. 2566 10:15:00 น.	48.0	5.0		72.0	360.811.3	360.811.3

สถานีระบบบำบัดน้ำเสียแห่งที่ 1

1 ก.ย. 2566 10:30:00 น.	48.0	5.0	71.8	360.829.3
1 ก.ย. 2566 10:45:00 น.	47.9	5.0	72.4	360.847.4
1 ก.ย. 2566 11:00:00 น.	48.0	5.0	71.6	360.865.3
1 ก.ย. 2566 11:15:00 น.	48.0	5.0	71.5	360.883.2
1 ก.ย. 2566 11:30:00 น.	47.9	5.0	71.9	360.901.1
1 ก.ย. 2566 11:45:00 น.	48.0	5.0	72.9	360.919.3
1 ก.ย. 2566 12:00:00 น.	48.1	5.0	72.9	360.937.6
1 ก.ย. 2566 12:15:00 น.	48.0	5.0	73.8	360.956.1
1 ก.ย. 2566 12:30:00 น.	47.9	5.0	74.7	360.974.7
1 ก.ย. 2566 12:45:00 น.	47.8	5.0	74.9	360.993.4
1 ก.ย. 2566 13:00:00 น.	47.8	5.0	74.8	361.012.1
1 ก.ย. 2566 13:15:00 น.	47.8	5.0	74.5	361.030.8
1 ก.ย. 2566 13:30:00 น.	47.8	5.0	76.9	361.050.0
1 ก.ย. 2566 13:45:00 น.	47.7	5.0	79.8	361.070.0
1 ก.ย. 2566 14:00:00 น.	47.8	5.0	79.8	361.089.9
1 ก.ย. 2566 14:15:00 น.	47.8	5.0	78.7	361.109.6
1 ก.ย. 2566 14:30:00 น.	47.8	5.0	77.9	361.129.0
1 ก.ย. 2566 14:45:00 น.	47.5	5.0	77.8	361.148.5
1 ก.ย. 2566 15:00:00 น.	47.4	5.0	77.8	361.167.9
1 ก.ย. 2566 15:15:00 น.	47.7	5.0	78.1	361.187.5
1 ก.ย. 2566 15:30:00 น.	47.7	5.0	78.9	361.207.2
1 ก.ย. 2566 15:45:00 น.	47.6	5.0	79.9	361.227.2
1 ก.ย. 2566 16:00:00 น.	47.5	5.0	78.3	361.246.7
1 ก.ย. 2566 16:15:00 น.	47.5	5.0	76.2	361.265.8
1 ก.ย. 2566 16:30:00 น.	47.5	5.0	75.0	361.284.6
1 ก.ย. 2566 16:45:00 น.	47.2	5.0	75.0	361.303.3
1 ก.ย. 2566 17:00:00 น.	47.3	5.0	75.5	361.322.2
1 ก.ย. 2566 17:15:00 น.	47.3	5.0	75.4	361.341.0
1 ก.ย. 2566 17:30:00 น.	47.2	5.0	75.0	361.359.8
1 ก.ย. 2566 17:45:00 น.	47.3	5.0	75.0	361.378.5
1 ก.ย. 2566 18:00:00 น.	47.4	5.0	75.0	361.397.3
1 ก.ย. 2566 18:15:00 น.	47.2	5.0	75.0	361.416.0
1 ก.ย. 2566 18:30:00 น.	47.2	5.0	74.6	361.434.7
1 ก.ย. 2566 18:45:00 น.	47.3	5.0	74.6	361.453.3
1 ก.ย. 2566 19:00:00 น.	47.3	5.0	76.3	361.472.4
1 ก.ย. 2566 19:15:00 น.	47.7	5.0	76.3	361.491.5
1 ก.ย. 2566 19:30:00 น.	47.6	5.0	76.5	361.510.6
1 ก.ย. 2566 19:45:00 น.	47.6	5.0	76.4	361.529.7
1 ก.ย. 2566 20:00:00 น.	47.7	5.0	76.9	361.548.9
1 ก.ย. 2566 20:15:00 น.	47.7	5.0	76.9	361.568.2
1 ก.ย. 2566 20:30:00 น.	48.0	5.0	77.2	361.587.5
1 ก.ย. 2566 20:45:00 น.	47.9	5.0	77.2	361.606.8
1 ก.ย. 2566 21:00:00 น.	47.9	5.0	76.8	361.626.0
1 ก.ย. 2566 21:15:00 น.	47.7	5.0	76.8	361.645.2
1 ก.ย. 2566 21:30:00 น.	47.9	5.0	78.8	361.664.9
1 ก.ย. 2566 21:45:00 น.	47.6	5.0	81.0	361.685.1
1 ก.ย. 2566 22:00:00 น.	47.8	5.0	82.2	361.705.7
1 ก.ย. 2566 22:15:00 น.	47.7	5.0	82.6	361.726.4
1 ก.ย. 2566 22:30:00 น.	47.3	5.0	82.6	361.747.0
1 ก.ย. 2566 22:45:00 น.	47.9	5.0	82.3	361.767.6

สถานีระบบบำบัดน้ำเสียแห่งที่ 1

1 ก.ย. 2566 23:00:00 น.	48.1	5.0	82.1	361.788.2
1 ก.ย. 2566 23:15:00 น.	48.0	5.0	82.4	361.808.7
1 ก.ย. 2566 23:30:00 น.	48.3	5.0	83.0	361.829.4
1 ก.ย. 2566 23:45:00 น.	47.9	5.0	84.1	361.850.5
2 ก.ย. 2566 00:00:00 น.	47.5	5.0	85.5	361.871.8
2 ก.ย. 2566 00:15:00 น.	47.9	5.0	84.8	361.893.0
2 ก.ย. 2566 00:30:00 น.	48.0	5.0	83.1	361.913.8
2 ก.ย. 2566 00:45:00 น.	48.7	5.0	80.4	361.933.9
2 ก.ย. 2566 01:00:00 น.	47.8	5.0	81.4	361.954.3
2 ก.ย. 2566 01:15:00 น.	48.2	5.0	82.4	361.974.8
2 ก.ย. 2566 01:30:00 น.	48.6	5.0	83.3	361.995.7
2 ก.ย. 2566 01:45:00 น.	48.4	5.0	84.1	362.016.7
2 ก.ย. 2566 02:00:00 น.	48.3	5.0	85.3	362.038.0
2 ก.ย. 2566 02:15:00 น.	46.9	5.0	85.4	362.059.4
2 ก.ย. 2566 02:30:00 น.	47.9	5.0	85.9	362.080.8
2 ก.ย. 2566 02:45:00 น.	47.7	5.0	87.3	362.102.7
2 ก.ย. 2566 03:00:00 น.	45.1	5.0	89.5	362.125.1
2 ก.ย. 2566 03:15:00 น.	45.3	5.0	91.4	362.148.0
2 ก.ย. 2566 03:30:00 น.	49.9	5.0	93.7	362.171.4
2 ก.ย. 2566 03:45:00 น.	48.2	5.0	96.2	362.195.4
2 ก.ย. 2566 04:00:00 น.	47.0	5.0	98.1	362.219.9
2 ก.ย. 2566 04:15:00 น.	48.6	5.0	99.8	362.244.9
2 ก.ย. 2566 04:30:00 น.	48.0	5.0	102.2	362.270.4
2 ก.ย. 2566 04:45:00 น.	46.9	5.0	105.2	362.296.7
2 ก.ย. 2566 05:00:00 น.	48.4	5.0	104.0	362.322.7
2 ก.ย. 2566 05:15:00 น.	50.6	5.0	105.8	362.349.2
2 ก.ย. 2566 05:30:00 น.	46.0	5.0	107.3	362.376.0
2 ก.ย. 2566 05:45:00 น.	47.5	5.0	108.0	362.403.0
2 ก.ย. 2566 06:00:00 น.	41.0	5.1	108.0	362.430.0
2 ก.ย. 2566 06:15:00 น.	46.9	5.0	108.0	362.457.0
2 ก.ย. 2566 06:30:00 น.	45.5	5.0	108.3	362.484.1
2 ก.ย. 2566 06:45:00 น.	49.7	5.0	108.9	362.511.3
2 ก.ย. 2566 07:00:00 น.	49.9	5.0	109.9	362.538.8
2 ก.ย. 2566 07:15:00 น.	42.7	5.1	111.0	362.566.5
2 ก.ย. 2566 07:30:00 น.	49.5	5.0	111.5	362.594.4
2 ก.ย. 2566 07:45:00 น.	38.1	5.1	111.9	362.622.3
2 ก.ย. 2566 08:00:00 น.	44.9	5.0	112.1	362.650.4
2 ก.ย. 2566 08:15:00 น.	47.3	5.0	112.8	362.678.5
2 ก.ย. 2566 08:30:00 น.	47.9	5.0	112.7	362.706.7
2 ก.ย. 2566 08:45:00 น.	47.0	5.0	112.5	362.734.8
2 ก.ย. 2566 09:00:00 น.	47.8	5.0	112.4	362.762.9
2 ก.ย. 2566 09:15:00 น.	49.0	5.0	111.9	362.790.8
2 ก.ย. 2566 09:30:00 น.	47.9	5.0	112.3	362.818.9
2 ก.ย. 2566 09:45:00 น.	47.7	5.0	112.8	362.847.1
2 ก.ย. 2566 10:00:00 น.	47.7	5.0	113.2	362.875.4
2 ก.ย. 2566 10:15:00 น.	47.9	5.0	112.7	362.903.6
2 ก.ย. 2566 10:30:00 น.	47.7	5.0	112.4	362.931.7
2 ก.ย. 2566 10:45:00 น.	47.9	5.0	112.6	362.959.8
2 ก.ย. 2566 11:00:00 น.	47.8	5.0	112.7	362.988.0
2 ก.ย. 2566 11:15:00 น.	47.8	5.0	112.2	363.016.1

สถานีระบบบำบัดน้ำเสียแห่งที่ 1

2 ก.ย. 2566 11:30:00 น.	47.9	5.0	111.4	363,043.9
2 ก.ย. 2566 11:45:00 น.	47.6	5.0	110.7	363,071.6
2 ก.ย. 2566 12:00:00 น.	47.7	5.0	111.9	363,099.6
2 ก.ย. 2566 12:15:00 น.	47.7	5.0	111.1	363,127.4
2 ก.ย. 2566 12:30:00 น.	47.9	5.0	108.1	363,154.4
2 ก.ย. 2566 12:45:00 น.	47.6	5.0	105.9	363,180.8
2 ก.ย. 2566 13:00:00 น.	47.8	5.0	106.3	363,207.4
2 ก.ย. 2566 13:15:00 น.	47.6	5.0	107.7	363,234.3
2 ก.ย. 2566 13:30:00 น.	47.6	5.0	106.0	363,260.8
2 ก.ย. 2566 13:45:00 น.	47.7	5.0	106.6	363,287.5
2 ก.ย. 2566 14:00:00 น.	47.7	5.0	107.3	363,314.3
2 ก.ย. 2566 14:15:00 น.	47.9	5.0	108.9	363,341.5
2 ก.ย. 2566 14:30:00 น.	47.0	5.0	117.7	363,370.9
2 ก.ย. 2566 14:45:00 น.	47.7	5.0	116.6	363,400.1
2 ก.ย. 2566 15:00:00 น.	47.3	5.0	116.1	363,429.1
2 ก.ย. 2566 15:15:00 น.	47.8	5.0	115.3	363,458.0
2 ก.ย. 2566 15:30:00 น.	47.8	5.0	113.2	363,486.3
2 ก.ย. 2566 15:45:00 น.	47.9	5.0	112.7	363,514.4
2 ก.ย. 2566 16:00:00 น.	47.7	5.0	119.9	363,544.4
2 ก.ย. 2566 16:15:00 น.	49.8	5.0	139.9	363,579.4
2 ก.ย. 2566 16:30:00 น.	48.3	5.0	137.8	363,613.9
2 ก.ย. 2566 16:45:00 น.	45.5	5.0	135.7	363,647.8
2 ก.ย. 2566 17:00:00 น.	47.4	5.0	134.0	363,681.3
2 ก.ย. 2566 17:15:00 น.	48.3	5.0	131.6	363,714.2
2 ก.ย. 2566 17:30:00 น.	46.7	5.0	129.9	363,746.6
2 ก.ย. 2566 17:45:00 น.	48.4	5.0	128.6	363,778.8
2 ก.ย. 2566 18:00:00 น.	51.6	5.0	127.7	363,810.8
2 ก.ย. 2566 18:15:00 น.	47.3	5.0	128.1	363,842.8
2 ก.ย. 2566 18:30:00 น.	47.4	5.0	127.8	363,874.8
2 ก.ย. 2566 18:45:00 น.	48.3	5.0	127.5	363,906.6
2 ก.ย. 2566 19:00:00 น.	43.7	5.1	127.1	363,938.4
2 ก.ย. 2566 19:15:00 น.	47.3	5.0	126.9	363,970.1
2 ก.ย. 2566 19:30:00 น.	47.9	5.0	126.0	364,001.7
2 ก.ย. 2566 19:45:00 น.	48.0	5.0	125.2	364,032.9
2 ก.ย. 2566 20:00:00 น.	48.1	5.0	124.1	364,064.0
2 ก.ย. 2566 20:15:00 น.	48.4	5.0	123.8	364,094.9
2 ก.ย. 2566 20:30:00 น.	48.1	5.0	122.2	364,125.5
2 ก.ย. 2566 20:45:00 น.	48.3	5.0	121.6	364,155.9
2 ก.ย. 2566 21:00:00 น.	48.1	5.0	119.4	364,185.7
2 ก.ย. 2566 21:15:00 น.	48.3	5.0	114.7	364,214.4
2 ก.ย. 2566 21:30:00 น.	48.5	5.0	109.8	364,241.8
2 ก.ย. 2566 21:45:00 น.	45.6	5.0	105.1	364,268.2
2 ก.ย. 2566 22:00:00 น.	48.2	5.0	100.6	364,293.3
2 ก.ย. 2566 22:15:00 น.	48.2	5.0	96.3	364,317.4
2 ก.ย. 2566 22:30:00 น.	48.4	5.0	91.9	364,340.3
2 ก.ย. 2566 22:45:00 น.	48.3	5.0	88.2	364,362.3
2 ก.ย. 2566 23:00:00 น.	48.8	5.0	84.7	364,383.5
2 ก.ย. 2566 23:15:00 น.	49.4	5.0	81.4	364,403.8
2 ก.ย. 2566 23:30:00 น.	49.4	5.0	78.5	364,423.5
2 ก.ย. 2566 23:45:00 น.	49.5	5.0	75.7	364,442.2

สถานีระบบบำบัดน้ำเสียแห่งที่ 1				สถานีระบบบำบัดน้ำเสียแห่งที่ 1					
3 ก.ย. 2566 00:00:00 น.	49.2	5.0	73.3	364,460.7	3 ก.ย. 2566 12:30:00 น.	49.4	5.0	70.4	365,298.1
3 ก.ย. 2566 00:15:00 น.	49.7	5.0	71.1	364,478.5	3 ก.ย. 2566 12:45:00 น.	49.3	5.0	71.6	365,315.9
3 ก.ย. 2566 00:30:00 น.	49.7	5.0	68.9	364,495.7	3 ก.ย. 2566 13:00:00 น.	48.9	5.0	70.3	365,333.5
3 ก.ย. 2566 00:45:00 น.	48.2	5.0	66.9	364,512.4	3 ก.ย. 2566 13:15:00 น.	49.1	5.0	69.7	365,351.0
3 ก.ย. 2566 01:00:00 น.	49.7	5.0	65.2	364,528.7	3 ก.ย. 2566 13:30:00 น.	48.9	5.0	69.6	365,368.3
3 ก.ย. 2566 01:15:00 น.	49.1	5.0	63.6	364,544.6	3 ก.ย. 2566 13:45:00 น.	50.1	5.0	67.6	365,385.3
3 ก.ย. 2566 01:30:00 น.	47.9	5.0	62.0	364,560.2	3 ก.ย. 2566 14:00:00 น.	49.3	5.0	67.0	365,402.0
3 ก.ย. 2566 01:45:00 น.	48.2	5.0	60.5	364,575.3	3 ก.ย. 2566 14:15:00 น.	48.9	5.0	67.2	365,418.8
3 ก.ย. 2566 02:00:00 น.	48.6	5.0	59.3	364,590.1	3 ก.ย. 2566 14:30:00 น.	48.9	5.0	67.1	365,435.5
3 ก.ย. 2566 02:15:00 น.	48.9	5.0	58.0	364,604.6	3 ก.ย. 2566 14:45:00 น.	49.6	5.0	67.4	365,452.4
3 ก.ย. 2566 02:30:00 น.	49.5	5.0	56.9	364,618.8	3 ก.ย. 2566 15:00:00 น.	49.1	5.0	67.3	365,469.2
3 ก.ย. 2566 02:45:00 น.	48.5	5.0	59.7	364,633.8	3 ก.ย. 2566 15:15:00 น.	48.6	5.0	67.5	365,486.1
3 ก.ย. 2566 03:00:00 น.	48.9	5.0	63.4	364,649.6	3 ก.ย. 2566 15:30:00 น.	47.4	5.0	66.9	365,502.8
3 ก.ย. 2566 03:15:00 น.	48.2	5.0	63.5	364,665.5	3 ก.ย. 2566 15:45:00 น.	48.4	5.0	66.9	365,519.5
3 ก.ย. 2566 03:30:00 น.	48.7	5.0	64.3	364,681.6	3 ก.ย. 2566 16:00:00 น.	49.2	5.0	66.0	365,536.0
3 ก.ย. 2566 03:45:00 น.	48.8	5.0	65.0	364,697.8	3 ก.ย. 2566 16:15:00 น.	48.8	5.0	65.5	365,552.4
3 ก.ย. 2566 04:00:00 น.	48.7	5.0	65.6	364,714.2	3 ก.ย. 2566 16:30:00 น.	48.4	5.0	65.4	365,568.8
3 ก.ย. 2566 04:15:00 น.	48.5	5.0	66.1	364,730.8	3 ก.ย. 2566 16:45:00 น.	48.3	5.0	64.9	365,585.0
3 ก.ย. 2566 04:30:00 น.	48.5	5.0	66.3	364,747.3	3 ก.ย. 2566 17:00:00 น.	48.8	5.0	64.8	365,601.2
3 ก.ย. 2566 04:45:00 น.	49.0	5.0	66.5	364,764.0	3 ก.ย. 2566 17:15:00 น.	48.5	5.0	65.8	365,617.7
3 ก.ย. 2566 05:00:00 น.	49.7	5.0	66.8	364,780.7	3 ก.ย. 2566 17:30:00 น.	48.3	5.0	66.7	365,634.3
3 ก.ย. 2566 05:15:00 น.	48.8	5.0	67.1	364,797.4	3 ก.ย. 2566 17:45:00 น.	48.4	5.0	66.4	365,650.9
3 ก.ย. 2566 05:30:00 น.	49.2	5.0	67.2	364,814.3	3 ก.ย. 2566 18:00:00 น.	49.2	5.0	66.3	365,667.5
3 ก.ย. 2566 05:45:00 น.	50.2	5.0	67.3	364,831.1	3 ก.ย. 2566 18:15:00 น.	48.6	5.0	66.6	365,684.2
3 ก.ย. 2566 06:00:00 น.	49.5	5.0	67.6	364,848.0	3 ก.ย. 2566 18:30:00 น.	47.7	5.0	66.4	365,700.8
3 ก.ย. 2566 06:15:00 น.	49.4	5.0	67.9	364,865.0	3 ก.ย. 2566 18:45:00 น.	48.1	5.0	66.2	365,717.4
3 ก.ย. 2566 06:30:00 น.	49.1	5.0	68.4	364,882.1	3 ก.ย. 2566 19:00:00 น.	48.3	5.0	65.4	365,733.8
3 ก.ย. 2566 06:45:00 น.	48.7	5.0	68.4	364,899.2	3 ก.ย. 2566 19:15:00 น.	48.1	5.0	65.4	365,750.2
3 ก.ย. 2566 07:00:00 น.	49.3	5.0	68.7	364,916.3	3 ก.ย. 2566 19:30:00 น.	48.7	5.0	65.3	365,766.5
3 ก.ย. 2566 07:15:00 น.	48.4	5.0	68.2	364,933.3	3 ก.ย. 2566 19:45:00 น.	49.2	5.0	65.4	365,782.8
3 ก.ย. 2566 07:30:00 น.	48.6	5.0	68.1	364,950.4	3 ก.ย. 2566 20:00:00 น.	49.3	5.0	65.5	365,799.2
3 ก.ย. 2566 07:45:00 น.	50.0	5.0	68.2	364,967.4	3 ก.ย. 2566 20:15:00 น.	48.7	5.0	65.4	365,815.6
3 ก.ย. 2566 08:00:00 น.	49.7	5.0	68.4	364,984.5	3 ก.ย. 2566 20:30:00 น.	48.9	5.0	65.3	365,831.9
3 ก.ย. 2566 08:15:00 น.	48.8	5.0	68.4	365,001.7	3 ก.ย. 2566 20:45:00 น.	49.6	5.0	65.2	365,848.2
3 ก.ย. 2566 08:30:00 น.	49.2	5.0	68.3	365,018.7	3 ก.ย. 2566 21:00:00 น.	49.4	5.0	65.1	365,864.5
3 ก.ย. 2566 08:45:00 น.	47.8	5.0	68.8	365,036.0	3 ก.ย. 2566 21:15:00 น.	50.4	5.0	64.8	365,880.7
3 ก.ย. 2566 09:00:00 น.	48.4	5.0	69.4	365,053.3	3 ก.ย. 2566 21:30:00 น.	50.7	5.0	64.6	365,896.8
3 ก.ย. 2566 09:15:00 น.	49.3	5.0	69.8	365,070.8	3 ก.ย. 2566 21:45:00 น.	49.7	5.0	64.3	365,912.9
3 ก.ย. 2566 09:30:00 น.	49.3	5.0	69.9	365,088.2	3 ก.ย. 2566 22:00:00 น.	49.3	5.0	64.0	365,928.9
3 ก.ย. 2566 09:45:00 น.	49.3	5.0	70.1	365,105.8	3 ก.ย. 2566 22:15:00 น.	49.3	5.0	63.8	365,944.9
3 ก.ย. 2566 10:00:00 น.	49.4	5.0	70.1	365,123.3	3 ก.ย. 2566 22:30:00 น.	49.3	5.0	63.9	365,960.8
3 ก.ย. 2566 10:15:00 น.	49.3	5.0	70.7	365,141.0	3 ก.ย. 2566 22:45:00 น.	49.3	5.0	63.4	365,976.7
3 ก.ย. 2566 10:30:00 น.	50.3	5.0	70.7	365,158.7	3 ก.ย. 2566 23:00:00 น.	49.3	5.0	63.3	365,992.5
3 ก.ย. 2566 10:45:00 น.	49.5	5.0	71.3	365,176.5	3 ก.ย. 2566 23:15:00 น.	49.4	5.0	62.8	366,008.2
3 ก.ย. 2566 11:00:00 น.	49.1	5.0	70.6	365,194.1	3 ก.ย. 2566 23:30:00 น.	49.5	5.0	62.2	366,023.8
3 ก.ย. 2566 11:15:00 น.	50.2	5.0	69.5	365,211.5	3 ก.ย. 2566 23:45:00 น.	49.3	5.0	62.3	366,039.3
3 ก.ย. 2566 11:30:00 น.	49.6	5.0	67.9	365,228.5	4 ก.ย. 2566 00:00:00 น.	49.3	5.0	62.3	366,054.9
3 ก.ย. 2566 11:45:00 น.	48.7	5.0	68.7	365,245.7	4 ก.ย. 2566 00:15:00 น.	49.4	5.0	62.3	366,070.4
3 ก.ย. 2566 12:00:00 น.	47.6	5.0	69.5	365,263.0	4 ก.ย. 2566 00:30:00 น.	49.5	5.0	62.1	366,086.0
3 ก.ย. 2566 12:15:00 น.	48.6	5.0	69.7	365,280.4	4 ก.ย. 2566 00:45:00 น.	49.7	5.0	61.9	366,101.4

สถานีระบบบำบัดน้ำเสียแห่งที่ 1				สถานีระบบบำบัดน้ำเสียแห่งที่ 1					
4 ก.ย. 2566 01:00:00 น.	49.6	5.0	62.0	366,116.9	4 ก.ย. 2566 13:30:00 น.	49.0	5.0	68.2	366,891.0
4 ก.ย. 2566 01:15:00 น.	49.3	5.0	61.9	366,132.4	4 ก.ย. 2566 13:45:00 น.	45.8	5.0	86.6	366,912.7
4 ก.ย. 2566 01:30:00 น.	49.8	5.0	61.7	366,147.8	4 ก.ย. 2566 14:00:00 น.	46.6	5.0	100.3	366,937.8
4 ก.ย. 2566 01:45:00 น.	49.6	5.0	61.7	366,163.3	4 ก.ย. 2566 14:15:00 น.	48.0	5.0		366,962.9
4 ก.ย. 2566 02:00:00 น.	49.9	5.0	61.8	366,178.7	4 ก.ย. 2566 14:30:00 น.	48.5	5.0	98.8	366,987.6
4 ก.ย. 2566 02:15:00 น.	49.6	5.0	61.9	366,194.2	4 ก.ย. 2566 14:45:00 น.	49.0	5.0	97.5	367,011.9
4 ก.ย. 2566 02:30:00 น.	49.3	5.0	62.4	366,209.8	4 ก.ย. 2566 15:00:00 น.	49.0	5.0	96.9	367,036.1
4 ก.ย. 2566 02:45:00 น.	49.5	5.0	62.4	366,225.4	4 ก.ย. 2566 15:15:00 น.	48.9	5.0	96.4	367,060.2
4 ก.ย. 2566 03:00:00 น.	49.5	5.0	62.6	366,241.1	4 ก.ย. 2566 15:30:00 น.	48.7	5.0	96.0	367,084.3
4 ก.ย. 2566 03:15:00 น.	49.4	5.0	62.6	366,256.7	4 ก.ย. 2566 15:45:00 น.	49.0	5.0	95.7	367,108.2
4 ก.ย. 2566 03:30:00 น.	49.4	5.0	62.4	366,272.3	4 ก.ย. 2566 16:00:00 น.	48.8	5.0	95.2	367,132.0
4 ก.ย. 2566 03:45:00 น.	49.0	5.0	62.4	366,287.9	4 ก.ย. 2566 16:15:00 น.	49.2	5.0	94.5	367,155.6
4 ก.ย. 2566 04:00:00 น.	48.7	5.0	62.4	366,303.5	4 ก.ย. 2566 16:30:00 น.	49.8	5.0	93.7	367,179.0
4 ก.ย. 2566 04:15:00 น.	49.3	5.0	62.3	366,319.1	4 ก.ย. 2566 16:45:00 น.	49.7	5.0	93.1	367,202.3
4 ก.ย. 2566 04:30:00 น.	49.6	5.0	62.0	366,334.6	4 ก.ย. 2566 17:00:00 น.	49.0	5.0	92.7	367,225.3
4 ก.ย. 2566 04:45:00 น.	49.4	5.0	61.9	366,350.0	4 ก.ย. 2566 17:15:00 น.	48.1	5.0	92.0	367,248.3
4 ก.ย. 2566 05:00:00 น.	50.0	5.0	61.8	366,365.5	4 ก.ย. 2566 17:30:00 น.	48.2	5.0	91.5	367,271.3
4 ก.ย. 2566 05:15:00 น.	49.4	5.0	62.1	366,381.0	4 ก.ย. 2566 17:45:00 น.	49.3	5.0	90.6	367,293.9
4 ก.ย. 2566 05:30:00 น.	49.3	5.0	61.8	366,396.4	4 ก.ย. 2566 18:00:00 น.	49.1	5.0	89.9	367,316.4
4 ก.ย. 2566 05:45:00 น.	49.6	5.0	61.9	366,411.9	4 ก.ย. 2566 18:15:00 น.	48.7	5.0	89.4	367,338.8
4 ก.ย. 2566 06:00:00 น.	49.3	5.0	62.2	366,427.5	4 ก.ย. 2566 18:30:00 น.	48.5	5.0	89.2	367,361.1
4 ก.ย. 2566 06:15:00 น.	49.8	5.0	62.0	366,443.0	4 ก.ย. 2566 18:45:00 น.	48.3	5.0	88.7	367,383.3
4 ก.ย. 2566 06:30:00 น.	50.7	5.0	61.7	366,458.4	4 ก.ย. 2566 19:00:00 น.	48.9	5.0	88.2	367,405.3
4 ก.ย. 2566 06:45:00 น.	50.2	5.0	61.5	366,473.8	4 ก.ย. 2566 19:15:00 น.	49.2	5.0	87.9	367,427.3
4 ก.ย. 2566 07:00:00 น.	50.2	5.0	61.8	366,489.2	4 ก.ย. 2566 19:30:00 น.	48.9	5.0	87.5	367,449.1
4 ก.ย. 2566 07:15:00 น.	49.9	5.0	61.9	366,504.7	4 ก.ย. 2566 19:45:00 น.	48.7	5.0	87.1	367,470.9
4 ก.ย. 2566 07:30:00 น.	50.3	5.0	61.5	366,520.1	4 ก.ย. 2566 20:00:00 น.	49.0	5.0	86.7	367,492.6
4 ก.ย. 2566 07:45:00 น.	50.1	5.0	61.6	366,535.5	4 ก.ย. 2566 20:15:00 น.	49.7	5.0	86.7	367,514.3
4 ก.ย. 2566 08:00:00 น.	48.8	5.0	61.5	366,550.9	4 ก.ย. 2566 20:30:00 น.	50.0	5.0	86.2	367,535.8
4 ก.ย. 2566 08:15:00 น.	48.8	5.0	61.7	366,566.3	4 ก.ย. 2566 20:45:00 น.	48.8	5.0	87.0	367,557.6
4 ก.ย. 2566 08:30:00 น.	49.4	5.0	62.2	366,581.8	4 ก.ย. 2566 21:00:00 น.	48.8	5.0	87.1	367,579.3
4 ก.ย. 2566 08:45:00 น.	49.5	5.0	62.1	366,597.4	4 ก.ย. 2566 21:15:00 น.	48.6	5.0	86.9	367,601.1
4 ก.ย. 2566 09:00:00 น.	49.7	5.0	61.9	366,612.8	4 ก.ย. 2566 21:30:00 น.	48.5	5.0	86.9	367,622.8
4 ก.ย. 2566 09:15:00 น.	49.6	5.0	61.4	366,628.2	4 ก.ย. 2566 21:45:00 น.	49.1	5.0	86.5	367,644.4
4 ก.ย. 2566 09:30:00 น.	50.0	5.0	61.9	366,643.7	4 ก.ย. 2566 22:00:00 น.	49.1	5.0	86.2	367,665.9
4 ก.ย. 2566 09:45:00 น.	49.6	5.0	61.8	366,659.1	4 ก.ย. 2566 22:15:00 น.	49.0	5.0	85.9	367,687.4
4 ก.ย. 2566 10:00:00 น.	49.3	5.0	61.5	366,674.5	4 ก.ย. 2566 22:30:00 น.	49.1	5.0	85.7	367,708.8
4 ก.ย. 2566 10:15:00 น.	49.3	5.0	61.3	366,689.8	4 ก.ย. 2566 22:45:00 น.	49.2	5.0	85.3	367,730.2
4 ก.ย. 2566 10:30:00 น.	49.5	5.0	61.5	366,705.2	4 ก.ย. 2566 23:00:00 น.	49.3	5.0	84.7	367,751.3
4 ก.ย. 2566 10:45:00 น.	49.6	5.0	61.4	366,720.6	4 ก.ย. 2566 23:15:00 น.	49.3	5.0	84.4	367,772.5
4 ก.ย. 2566 11:00:00 น.	49.7	5.0	60.5	366,735.7	4 ก.ย. 2566 23:30:00 น.	49.3	5.0	84.2	367,793.5
4 ก.ย. 2566 11:15:00 น.	49.6	5.0	61.3	366,751.0	4 ก.ย. 2566 23:45:00 น.	49.4	5.0	84.0	367,814.5
4 ก.ย. 2566 11:30:00 น.	49.6	5.0	60.3	366,766.1	5 ก.ย. 2566 00:00:00 น.	49.6	5.0	83.7	367,835.4
4 ก.ย. 2566 11:45:00 น.	49.8	5.0	60.3	366,781.2	5 ก.ย. 2566 00:15:00 น.	49.5	5.0	83.8	367,856.4
4 ก.ย. 2566 12:00:00 น.	49.8	5.0	59.9	366,796.1	5 ก.ย. 2566 00:30:00 น.	49.5	5.0	83.6	367,877.3
4 ก.ย. 2566 12:15:00 น.	49.7	5.0	59.9	366,811.1	5 ก.ย. 2566 00:45:00 น.	49.2	5.0	83.5	367,898.2
4 ก.ย. 2566 12:30:00 น.	49.6	5.0	60.2	366,826.1	5 ก.ย. 2566 01:00:00 น.	49.4	5.0	83.3	367,919.0
4 ก.ย. 2566 12:45:00 น.	49.6	5.0	60.7	366,841.3	5 ก.ย. 2566 01:15:00 น.	49.5	5.0	82.9	367,939.7
4 ก.ย. 2566 13:00:00 น.	49.4	5.0	64.5	366,857.4	5 ก.ย. 2566 01:30:00 น.	49.7	5.0	82.7	367,960.4
4 ก.ย. 2566 13:15:00 น.	49.2	5.0	66.2	366,874.0	5 ก.ย. 2566 01:45:00 น.	49.8	5.0	82.6	367,981.1

สถานีระบบบำบัดน้ำเสียแห่งที่ 1					สถานีระบบบำบัดน้ำเสียแห่งที่ 1				
5 ก.ย. 2566 02:00:00 น.	49.2	5.0	82.4	368,001.7	5 ก.ย. 2566 14:30:00 น.	49.3	5.0	94.7	369,030.0
5 ก.ย. 2566 02:15:00 น.	49.0	5.0	82.4	368,022.3	5 ก.ย. 2566 14:45:00 น.	48.8	5.0	95.3	369,053.8
5 ก.ย. 2566 02:30:00 น.	49.3	5.0	82.4	368,042.8	5 ก.ย. 2566 15:00:00 น.	48.4	5.0	95.4	369,077.7
5 ก.ย. 2566 02:45:00 น.	49.5	5.0	82.3	368,063.4	5 ก.ย. 2566 15:15:00 น.	48.5	5.0	95.5	369,101.6
5 ก.ย. 2566 03:00:00 น.	49.6	5.0	82.5	368,084.0	5 ก.ย. 2566 15:30:00 น.	49.1	5.0	95.0	369,125.3
5 ก.ย. 2566 03:15:00 น.	49.6	5.0	82.6	368,104.7	5 ก.ย. 2566 15:45:00 น.	49.3	5.0	93.9	369,148.8
5 ก.ย. 2566 03:30:00 น.	49.3	5.0	82.7	368,125.3	5 ก.ย. 2566 16:00:00 น.	49.2	5.0	93.4	369,172.1
5 ก.ย. 2566 03:45:00 น.	49.7	5.0	82.7	368,146.0	5 ก.ย. 2566 16:15:00 น.	49.4	5.0	92.7	369,195.3
5 ก.ย. 2566 04:00:00 น.	49.6	5.0	82.6	368,166.6	5 ก.ย. 2566 16:30:00 น.	49.3	5.0	91.8	369,218.3
5 ก.ย. 2566 04:15:00 น.	49.2	5.0	82.5	368,187.3	5 ก.ย. 2566 16:45:00 น.	49.2	5.0	91.5	369,241.1
5 ก.ย. 2566 04:30:00 น.	49.3	5.0	82.6	368,207.9	5 ก.ย. 2566 17:00:00 น.	49.4	5.0	90.8	369,263.8
5 ก.ย. 2566 04:45:00 น.	49.4	5.0	82.4	368,228.6	5 ก.ย. 2566 17:15:00 น.	49.6	5.0	90.5	369,286.4
5 ก.ย. 2566 05:00:00 น.	49.4	5.0	82.5	368,249.2	5 ก.ย. 2566 17:30:00 น.	49.5	5.0	90.1	369,309.0
5 ก.ย. 2566 05:15:00 น.	49.3	5.0	82.6	368,269.8	5 ก.ย. 2566 17:45:00 น.	49.3	5.0	89.0	369,331.2
5 ก.ย. 2566 05:30:00 น.	49.4	5.0	82.4	368,290.4	5 ก.ย. 2566 18:00:00 น.	49.2	5.0	88.9	369,353.5
5 ก.ย. 2566 05:45:00 น.	49.5	5.0	82.3	368,311.0	5 ก.ย. 2566 18:15:00 น.	49.4	5.0	88.4	369,375.6
5 ก.ย. 2566 06:00:00 น.	49.5	5.0	82.3	368,331.6	5 ก.ย. 2566 18:30:00 น.	49.3	5.0		369,397.6
5 ก.ย. 2566 06:15:00 น.	49.9	5.0	82.3	368,352.1	5 ก.ย. 2566 18:45:00 น.	49.3	5.0	87.4	369,419.4
5 ก.ย. 2566 06:30:00 น.	49.6	5.0	81.9	368,372.6	5 ก.ย. 2566 19:00:00 น.	49.5	5.0	87.1	369,441.2
5 ก.ย. 2566 06:45:00 น.	49.8	5.0	81.2	368,392.9	5 ก.ย. 2566 19:15:00 น.	49.6	5.0	86.9	369,462.9
5 ก.ย. 2566 07:00:00 น.	49.6	5.0	81.5	368,413.3	5 ก.ย. 2566 19:30:00 น.	49.7	5.0	87.3	369,484.8
5 ก.ย. 2566 07:15:00 น.	49.4	5.0	81.7	368,433.7	5 ก.ย. 2566 19:45:00 น.	49.7	5.0	87.4	369,506.5
5 ก.ย. 2566 07:30:00 น.	49.5	5.0	81.6	368,454.1	5 ก.ย. 2566 20:00:00 น.	49.5	5.0	87.4	369,528.4
5 ก.ย. 2566 07:45:00 น.	49.2	5.0	81.5	368,474.5	5 ก.ย. 2566 20:15:00 น.	50.0	5.0	87.8	369,550.3
5 ก.ย. 2566 08:00:00 น.	49.2	5.0	81.2	368,494.8	5 ก.ย. 2566 20:30:00 น.	49.8	5.0	88.4	369,572.4
5 ก.ย. 2566 08:15:00 น.	49.5	5.0	80.9	368,515.0	5 ก.ย. 2566 20:45:00 น.	49.6	5.0	88.6	369,594.7
5 ก.ย. 2566 08:30:00 น.	49.6	5.0	81.1	368,535.3	5 ก.ย. 2566 21:00:00 น.	49.6	5.0	88.7	369,616.8
5 ก.ย. 2566 08:45:00 น.	49.6	5.0	80.6	368,555.4	5 ก.ย. 2566 21:15:00 น.	49.7	5.0	88.8	369,639.0
5 ก.ย. 2566 09:00:00 น.	49.2	5.0	80.6	368,575.5	5 ก.ย. 2566 21:30:00 น.	49.7	5.0	88.9	369,661.3
5 ก.ย. 2566 09:15:00 น.	49.0	5.0	80.8	368,595.8	5 ก.ย. 2566 21:45:00 น.	49.7	5.0	88.9	369,683.5
5 ก.ย. 2566 09:30:00 น.	49.5	5.0	81.3	368,616.1	5 ก.ย. 2566 22:00:00 น.	49.7	5.0	88.9	369,705.7
5 ก.ย. 2566 09:45:00 น.	49.9	5.0	85.1	368,637.4	5 ก.ย. 2566 22:15:00 น.	49.6	5.0	89.1	369,728.0
5 ก.ย. 2566 10:00:00 น.	49.6	5.0	80.9	368,657.6	5 ก.ย. 2566 22:30:00 น.	49.7	5.0	89.1	369,750.3
5 ก.ย. 2566 10:15:00 น.	49.5	5.0	80.5	368,677.8	5 ก.ย. 2566 22:45:00 น.	49.8	5.0	89.2	369,772.6
5 ก.ย. 2566 10:30:00 น.	49.5	5.0	80.5	368,697.9	5 ก.ย. 2566 23:00:00 น.	49.7	5.0	89.3	369,794.9
5 ก.ย. 2566 10:45:00 น.	49.1	5.0	80.2	368,717.8	5 ก.ย. 2566 23:15:00 น.	49.6	5.0	89.3	369,817.2
5 ก.ย. 2566 11:00:00 น.	49.3	5.0	80.2	368,737.9	5 ก.ย. 2566 23:30:00 น.	49.8	5.0	89.3	369,839.5
5 ก.ย. 2566 11:15:00 น.	49.4	5.0	80.4	368,758.0	5 ก.ย. 2566 23:45:00 น.	49.7	5.0	89.4	369,862.0
5 ก.ย. 2566 11:30:00 น.	49.5	5.0	80.4	368,778.1	6 ก.ย. 2566 00:00:00 น.	49.7	5.0	89.3	369,884.3
5 ก.ย. 2566 11:45:00 น.	49.5	5.0	81.2	368,798.4	6 ก.ย. 2566 00:15:00 น.	50.1	5.0	89.3	369,906.6
5 ก.ย. 2566 12:00:00 น.	49.5	5.0	81.8	368,818.8	6 ก.ย. 2566 00:30:00 น.	49.9	5.0	89.6	369,929.0
5 ก.ย. 2566 12:15:00 น.	49.8	5.0	82.1	368,839.4	6 ก.ย. 2566 00:45:00 น.	49.7	5.0	89.5	369,951.4
5 ก.ย. 2566 12:30:00 น.	49.8	5.0	81.7	368,859.9	6 ก.ย. 2566 01:00:00 น.	49.8	5.0	89.3	369,973.7
5 ก.ย. 2566 12:45:00 น.	49.6	5.0	81.8	368,880.3	6 ก.ย. 2566 01:15:00 น.	50.0	5.0	89.5	369,996.1
5 ก.ย. 2566 13:00:00 น.	49.6	5.0	82.4	368,900.9	6 ก.ย. 2566 01:30:00 น.	49.9	5.0	89.6	370,018.5
5 ก.ย. 2566 13:15:00 น.	49.6	5.0	81.8	368,921.4	6 ก.ย. 2566 01:45:00 น.	49.5	5.0	89.1	370,040.7
5 ก.ย. 2566 13:30:00 น.	49.6	5.0	80.8	368,941.6	6 ก.ย. 2566 02:00:00 น.	49.8	5.0	89.0	370,063.0
5 ก.ย. 2566 13:45:00 น.	49.7	5.0	80.6	368,961.7	6 ก.ย. 2566 02:15:00 น.	50.2	5.0	89.4	370,085.3
5 ก.ย. 2566 14:00:00 น.	49.5	5.0	86.7	368,983.3	6 ก.ย. 2566 02:30:00 น.	50.2	5.0	89.4	370,107.7
5 ก.ย. 2566 14:15:00 น.	49.6	5.0	92.1	369,006.3	6 ก.ย. 2566 02:45:00 น.	50.0	5.0	89.7	370,130.1

สถานีระบบบำบัดน้ำเสียแห่งที่ 1					สถานีระบบบำบัดน้ำเสียแห่งที่ 1				
6 ก.ย. 2566 03:00:00 น.	49.8	5.0	89.8	370,152.6	6 ก.ย. 2566 15:30:00 น.	50.4	5.0	86.7	371,270.4
6 ก.ย. 2566 03:15:00 น.	50.0	5.0	89.8	370,174.9	6 ก.ย. 2566 15:45:00 น.	50.1	5.0	86.1	371,291.9
6 ก.ย. 2566 03:30:00 น.	50.0	5.0	89.7	370,197.3	6 ก.ย. 2566 16:00:00 น.	50.2	5.0	86.0	371,313.4
6 ก.ย. 2566 03:45:00 น.	50.1	5.0	89.6	370,219.7	6 ก.ย. 2566 16:15:00 น.	50.1	5.0	85.0	371,334.4
6 ก.ย. 2566 04:00:00 น.	50.3	5.0	89.6	370,242.1	6 ก.ย. 2566 16:30:00 น.	50.0	5.0	83.7	371,355.6
6 ก.ย. 2566 04:15:00 น.	50.1	5.0	89.6	370,264.5	6 ก.ย. 2566 16:45:00 น.	49.4	5.0	83.7	371,376.6
6 ก.ย. 2566 04:30:00 น.	49.7	5.0	89.6	370,286.9	6 ก.ย. 2566 17:00:00 น.	49.7	5.0	83.6	371,397.3
6 ก.ย. 2566 04:45:00 น.	49.8	5.0	89.5	370,309.3	6 ก.ย. 2566 17:15:00 น.	49.7	5.0	84.0	371,418.3
6 ก.ย. 2566 05:00:00 น.	50.1	5.0	89.7	370,331.7	6 ก.ย. 2566 17:30:00 น.	49.7	5.0	84.2	371,439.4
6 ก.ย. 2566 05:15:00 น.	50.1	5.0	89.8	370,354.1	6 ก.ย. 2566 17:45:00 น.	50.2	5.0	84.5	371,460.5
6 ก.ย. 2566 05:30:00 น.	50.2	5.0	89.6	370,376.5	6 ก.ย. 2566 18:00:00 น.	50.1	5.0	85.0	371,481.8
6 ก.ย. 2566 05:45:00 น.	50.1	5.0	89.5	370,398.9	6 ก.ย. 2566 18:15:00 น.	49.6	5.0	84.9	371,503.0
6 ก.ย. 2566 06:00:00 น.	49.7	5.0	89.3	370,421.2	6 ก.ย. 2566 18:30:00 น.	49.3	5.0	84.9	371,524.2
6 ก.ย. 2566 06:15:00 น.	50.0	5.0	89.4	370,443.6	6 ก.ย. 2566 18:45:00 น.	49.9	5.0	84.6	371,545.4
6 ก.ย. 2566 06:30:00 น.	49.7	5.0	89.3	370,465.9	6 ก.ย. 2566 19:00:00 น.	50.0	5.0	84.6	371,566.5
6 ก.ย. 2566 06:45:00 น.	49.9	5.0	89.6	370,488.3	6 ก.ย. 2566 19:15:00 น.	49.9	5.0	84.8	371,587.7
6 ก.ย. 2566 07:00:00 น.	50.0	5.0	89.6	370,510.7	6 ก.ย. 2566 19:30:00 น.	49.9	5.0	84.9	371,608.9
6 ก.ย. 2566 07:15:00 น.	50.1	5.0	89.6	370,533.1	6 ก.ย. 2566 19:45:00 น.	50.0	5.0	85.2	371,630.3
6 ก.ย. 2566 07:30:00 น.	49.9	5.0	89.5	370,555.5	6 ก.ย. 2566 20:00:00 น.	50.2	5.0	85.8	371,651.7
6 ก.ย. 2566 07:45:00 น.	49.9	5.0	88.8	370,577.7	6 ก.ย. 2566 20:15:00 น.	50.1	5.0	85.6	371,673.1
6 ก.ย. 2566 08:00:00 น.	50.1	5.0	89.2	370,600.0	6 ก.ย. 2566 20:30:00 น.	50.0	5.0	85.6	371,694.6
6 ก.ย. 2566 08:15:00 น.	49.9	5.0	88.6	370,622.2	6 ก.ย. 2566 20:45:00 น.	50.2	5.0	85.7	371,716.0
6 ก.ย. 2566 08:30:00 น.	49.8	5.0	88.5	370,644.3	6 ก.ย. 2566 21:00:00 น.	50.1	5.0	85.8	371,737.4
6 ก.ย. 2566 08:45:00 น.	49.4	5.0	91.3	370,667.1	6 ก.ย. 2566 21:15:00 น.	50.1	5.0	85.7	371,758.8
6 ก.ย. 2566 09:00:00 น.	49.8	5.0	91.6	370,690.0	6 ก.ย. 2566 21:30:00 น.	49.9	5.0	85.8	371,780.3
6 ก.ย. 2566 09:15:00 น.	50.2	5.0	91.2	370,712.8	6 ก.ย. 2566 21:45:00 น.	50.3	5.0	86.1	371,801.8
6 ก.ย. 2566 09:30:00 น.	50.5	5.0	91.6	370,735.7	6 ก.ย. 2566 22:00:00 น.	49.8	5.0	86.5	371,823.4
6 ก.ย. 2566 09:45:00 น.	47.7	5.0	92.2	370,758.7	6 ก.ย. 2566 22:15:00 น.	49.9	5.0	86.9	371,845.2
6 ก.ย. 2566 10:00:00 น.	49.1	5.0	92.6	370,781.9	6 ก.ย. 2566 22:30:00 น.	50.0	5.0	87.0	371,866.9
6 ก.ย. 2566 10:15:00 น.	49.6	5.0	92.3	370,804.9	6 ก.ย. 2566 22:45:00 น.	49.9	5.0	86.7	371,888.6
6 ก.ย. 2566 10:30:00 น.	49.9	5.0	91.2	370,827.7	6 ก.ย. 2566 23:00:00 น.	50.2	5.0	86.8	371,910.3
6 ก.ย. 2566 10:45:00 น.	50.0	5.0	90.9	370,850.4	6 ก.ย. 2566 23:15:00 น.	50.2	5.0	86.9	371,932.0
6 ก.ย. 2566 11:00:00 น.	50.2	5.0	90.7	370,873.1	6 ก.ย. 2566 23:30:00 น.	50.3	5.0	87.0	371,953.7
6 ก.ย. 2566 11:15:00 น.	50.0	5.0	89.9	370,895.6	6 ก.ย. 2566 23:45:00 น.	50.2	5.0	87.1	371,975.5
6 ก.ย. 2566 11:30:00 น.	49.4	5.0	89.5	370,918.0	7 ก.ย. 2566 00:00:00 น.	50.2	5.0	86.8	371,997.2
6 ก.ย. 2566 11:45:00 น.	49.5	5.0	89.7	370,940.4	7 ก.ย. 2566 00:15:00 น.	50.3	5.0	87.0	372,018.9
6 ก.ย. 2566 12:00:00 น.	50.4	5.0	88.6	370,962.5	7 ก.ย. 2566 00:30:00 น.	50.3	5.0	87.1	372,040.7
6 ก.ย. 2566 12:15:00 น.	50.4	5.0	88.5	370,984.7	7 ก.ย. 2566 00:45:00 น.	50.3	5.0	87.0	372,062.5
6 ก.ย. 2566 12:30:00 น.	50.2	5.0	89.2	371,006.9	7 ก.ย. 2566 01:00:00 น.	50.4	5.0	86.6	372,084.1
6 ก.ย. 2566 12:45:00 น.	50.1	5.0		371,029.3	7 ก.ย. 2566 01:15:00 น.	50.5	5.0	84.6	372,105.3
6 ก.ย. 2566 13:00:00 น.	50.2	5.0	89.1	371,051.6	7 ก.				

สถานีระบบบำบัดน้ำเสียแห่งที่ 1					สถานีระบบบำบัดน้ำเสียแห่งที่ 1				
7 ก.ย. 2566 04:00:00 น.	50.6	5.0	61.1	372,300.0	7 ก.ย. 2566 16:30:00 น.	50.9	5.0	32.4	372,807.2
7 ก.ย. 2566 04:15:00 น.	50.9	5.0	59.3	372,314.8	7 ก.ย. 2566 16:45:00 น.	50.6	5.0	33.5	372,815.6
7 ก.ย. 2566 04:30:00 น.	51.0	5.0	57.7	372,329.2	7 ก.ย. 2566 17:00:00 น.	50.1	5.0	37.0	372,824.9
7 ก.ย. 2566 04:45:00 น.	50.8	5.0	56.1	372,343.3	7 ก.ย. 2566 17:15:00 น.	50.4	5.0	37.4	372,834.2
7 ก.ย. 2566 05:00:00 น.	50.9	5.0	54.8	372,357.0	7 ก.ย. 2566 17:30:00 น.	50.3	5.0	37.4	372,843.6
7 ก.ย. 2566 05:15:00 น.	50.9	5.0	53.4	372,370.3	7 ก.ย. 2566 17:45:00 น.	50.0	5.0	37.1	372,852.8
7 ก.ย. 2566 05:30:00 น.	51.1	5.0	52.1	372,383.3	7 ก.ย. 2566 18:00:00 น.	50.2	5.0	37.0	372,862.1
7 ก.ย. 2566 05:45:00 น.	51.3	5.0	50.9	372,396.1	7 ก.ย. 2566 18:15:00 น.	50.3	5.0	36.5	372,871.2
7 ก.ย. 2566 06:00:00 น.	51.2	5.0	50.0	372,408.6	7 ก.ย. 2566 18:30:00 น.	51.0	5.0	36.6	372,880.4
7 ก.ย. 2566 06:15:00 น.	51.3	5.0	48.8	372,420.8	7 ก.ย. 2566 18:45:00 น.	50.5	5.0	36.9	372,889.6
7 ก.ย. 2566 06:30:00 น.	51.2	5.0	47.9	372,432.8	7 ก.ย. 2566 19:00:00 น.	48.2	5.0	37.2	372,898.9
7 ก.ย. 2566 06:45:00 น.	51.4	5.0	46.9	372,444.5	7 ก.ย. 2566 19:15:00 น.	49.6	5.0	37.5	372,908.3
7 ก.ย. 2566 07:00:00 น.	51.3	5.0	46.0	372,455.9	7 ก.ย. 2566 19:30:00 น.	50.6	5.0	37.9	372,917.8
7 ก.ย. 2566 07:15:00 น.	51.2	5.0	45.4	372,467.3	7 ก.ย. 2566 19:45:00 น.	50.5	5.0	38.7	372,927.4
7 ก.ย. 2566 07:30:00 น.	51.1	5.0	44.6	372,478.4	7 ก.ย. 2566 20:00:00 น.	48.0	5.0	38.8	372,937.2
7 ก.ย. 2566 07:45:00 น.	50.8	5.0	43.7	372,489.3	7 ก.ย. 2566 20:15:00 น.	48.9	5.0	39.2	372,946.9
7 ก.ย. 2566 08:00:00 น.	51.0	5.0	43.0	372,500.1	7 ก.ย. 2566 20:30:00 น.	50.0	5.0	39.5	372,956.8
7 ก.ย. 2566 08:15:00 น.	51.2	5.0	42.4	372,510.7	7 ก.ย. 2566 20:45:00 น.	51.7	5.0	39.9	372,966.8
7 ก.ย. 2566 08:30:00 น.	51.0	5.0	41.7	372,521.1	7 ก.ย. 2566 21:00:00 น.	50.7	5.0	40.1	372,976.8
7 ก.ย. 2566 08:45:00 น.	50.9	5.0	41.2	372,531.4	7 ก.ย. 2566 21:15:00 น.	50.0	5.0	40.2	372,986.8
7 ก.ย. 2566 09:00:00 น.	51.1	5.0	40.7	372,541.6	7 ก.ย. 2566 21:30:00 น.	46.0	5.0	40.7	372,997.0
7 ก.ย. 2566 09:15:00 น.	51.0	5.0	40.0	372,551.6	7 ก.ย. 2566 21:45:00 น.	47.3	5.0	41.0	373,007.3
7 ก.ย. 2566 09:30:00 น.	51.0	5.0	39.3	372,561.4	7 ก.ย. 2566 22:00:00 น.	50.8	5.0	41.2	373,017.5
7 ก.ย. 2566 09:45:00 น.	50.9	5.0	39.4	372,571.3	7 ก.ย. 2566 22:15:00 น.	51.0	5.0	41.6	373,028.0
7 ก.ย. 2566 10:00:00 น.	51.1	5.0	39.0	372,581.0	7 ก.ย. 2566 22:30:00 น.	50.5	5.0	42.0	373,038.4
7 ก.ย. 2566 10:15:00 น.	51.2	5.0	37.9	372,590.5	7 ก.ย. 2566 22:45:00 น.	50.3	5.0	41.9	373,048.9
7 ก.ย. 2566 10:30:00 น.	51.1	5.0	37.4	372,599.8	7 ก.ย. 2566 23:00:00 น.	50.3	5.0	42.5	373,059.6
7 ก.ย. 2566 10:45:00 น.	51.2	5.0	36.9	372,609.0	7 ก.ย. 2566 23:15:00 น.	50.4	5.0	42.8	373,070.3
7 ก.ย. 2566 11:00:00 น.	51.1	5.0	36.6	372,618.2	7 ก.ย. 2566 23:30:00 น.	50.4	5.0	43.3	373,081.1
7 ก.ย. 2566 11:15:00 น.	50.8	5.0	35.9	372,627.2	7 ก.ย. 2566 23:45:00 น.	50.3	5.0	43.1	373,091.9
7 ก.ย. 2566 11:30:00 น.	51.2	5.0	35.8	372,636.1	8 ก.ย. 2566 00:00:00 น.	50.5	5.0	44.0	373,102.9
7 ก.ย. 2566 11:45:00 น.	49.2	5.0	35.5	372,645.0	8 ก.ย. 2566 00:15:00 น.	50.4	5.0	44.6	373,114.0
7 ก.ย. 2566 12:00:00 น.	51.4	5.0	35.2	372,653.8	8 ก.ย. 2566 00:30:00 น.	50.0	5.0	45.4	373,125.4
7 ก.ย. 2566 12:15:00 น.	51.5	5.0	35.6	372,662.7	8 ก.ย. 2566 00:45:00 น.	50.0	5.0	45.8	373,136.8
7 ก.ย. 2566 12:30:00 น.	51.3	5.0	35.9	372,671.7	8 ก.ย. 2566 01:00:00 น.	50.1	5.0	46.3	373,148.4
7 ก.ย. 2566 12:45:00 น.	53.1	4.9	35.5	372,680.6	8 ก.ย. 2566 01:15:00 น.	50.0	5.0	47.0	373,160.2
7 ก.ย. 2566 13:00:00 น.	51.7	5.0	35.4	372,689.4	8 ก.ย. 2566 01:30:00 น.	50.4	5.0	47.3	373,172.0
7 ก.ย. 2566 13:15:00 น.	53.5	4.9	35.3	372,698.3	8 ก.ย. 2566 01:45:00 น.	50.3	5.0	47.9	373,183.9
7 ก.ย. 2566 13:30:00 น.	50.7	5.0	35.1	372,707.1	8 ก.ย. 2566 02:00:00 น.	49.3	5.0	48.4	373,196.0
7 ก.ย. 2566 13:45:00 น.	50.0	5.0	34.7	372,715.7	8 ก.ย. 2566 02:15:00 น.	49.7	5.0	48.8	373,208.2
7 ก.ย. 2566 14:00:00 น.	53.9	4.9	34.2	372,724.3	8 ก.ย. 2566 02:30:00 น.	50.2	5.0	49.5	373,220.6
7 ก.ย. 2566 14:15:00 น.	57.2	4.9	34.2	372,732.8	8 ก.ย. 2566 02:45:00 น.	50.3	5.0	50.3	373,233.2
7 ก.ย. 2566 14:30:00 น.	53.5	4.9	34.1	372,741.3	8 ก.ย. 2566 03:00:00 น.	50.0	5.0	50.8	373,245.9
7 ก.ย. 2566 14:45:00 น.	52.0	5.0	33.7	372,749.7	8 ก.ย. 2566 03:15:00 น.	50.0	5.0	51.3	373,258.7
7 ก.ย. 2566 15:00:00 น.	52.8	5.0	33.5	372,758.1	8 ก.ย. 2566 03:30:00 น.	50.2	5.0	52.5	373,271.8
7 ก.ย. 2566 15:15:00 น.	47.2	5.0	33.0	372,766.4	8 ก.ย. 2566 03:45:00 น.	50.3	5.0	52.8	373,285.0
7 ก.ย. 2566 15:30:00 น.	48.9	5.0	33.0	372,774.6	8 ก.ย. 2566 04:00:00 น.	50.2	5.0	52.9	373,298.3
7 ก.ย. 2566 15:45:00 น.	51.1	5.0	32.9	372,782.8	8 ก.ย. 2566 04:15:00 น.	50.5	5.0	53.1	373,311.6
7 ก.ย. 2566 16:00:00 น.	52.2	5.0	32.7	372,791.0	8 ก.ย. 2566 04:30:00 น.	50.4	5.0	53.3	373,324.9
7 ก.ย. 2566 16:15:00 น.	51.1	5.0	32.4	372,799.1	8 ก.ย. 2566 04:45:00 น.	50.0	5.0	53.8	373,338.3

สถานีระบบบำบัดน้ำเสียแห่งที่ 1					สถานีระบบบำบัดน้ำเสียแห่งที่ 1				
8 ก.ย. 2566 05:00:00 น.	50.1	5.0	53.8	373,351.8	8 ก.ย. 2566 17:30:00 น.	48.8	5.0	53.9	374,067.9
8 ก.ย. 2566 05:15:00 น.	50.2	5.0	54.1	373,365.3	8 ก.ย. 2566 17:45:00 น.	48.9	5.0		374,081.5
8 ก.ย. 2566 05:30:00 น.	50.1	5.0	54.6	373,379.0	8 ก.ย. 2566 18:00:00 น.	48.3	5.0	58.2	374,096.1
8 ก.ย. 2566 05:45:00 น.	49.9	5.0	54.6	373,392.6	8 ก.ย. 2566 18:15:00 น.	48.4	5.0	58.0	374,110.6
8 ก.ย. 2566 06:00:00 น.	50.0	5.0	55.0	373,406.4	8 ก.ย. 2566 18:30:00 น.	48.9	5.0	58.1	374,125.1
8 ก.ย. 2566 06:15:00 น.	50.1	5.0	55.4	373,420.2	8 ก.ย. 2566 18:45:00 น.	49.0	5.0	58.2	374,139.6
8 ก.ย. 2566 06:30:00 น.	50.4	5.0	55.2	373,434.0	8 ก.ย. 2566 19:00:00 น.	49.1	5.0	58.3	374,154.2
8 ก.ย. 2566 06:45:00 น.	50.2	5.0	55.6	373,447.9	8 ก.ย. 2566 19:15:00 น.	49.0	5.0	58.5	374,168.8
8 ก.ย. 2566 07:00:00 น.	50.3	5.0	55.6	373,461.8	8 ก.ย. 2566 19:30:00 น.	49.2	5.0	58.3	374,183.4
8 ก.ย. 2566 07:15:00 น.	51.2	5.0	56.0	373,475.8	8 ก.ย. 2566 19:45:00 น.	49.2	5.0	58.4	374,198.0
8 ก.ย. 2566 07:30:00 น.	50.6	5.0	55.9	373,489.8	8 ก.ย. 2566 20:00:00 น.	49.1	5.0	58.3	374,212.6
8 ก.ย. 2566 07:45:00 น.	50.2	5.0	57.5	373,504.2	8 ก.ย. 2566 20:15:00 น.	49.1	5.0	58.2	374,227.2
8 ก.ย. 2566 08:00:00 น.	49.8	5.0	60.4	373,519.3	8 ก.ย. 2566 20:30:00 น.	49.1	5.0	62.4	374,242.8
8 ก.ย. 2566 08:15:00 น.	50.3	5.0	59.7	373,534.2	8 ก.ย. 2566 20:45:00 น.	49.1	5.0	63.2	374,258.6
8 ก.ย. 2566 08:30:00 น.	50.1	5.0	61.2	373,549.5	8 ก.ย. 2566 21:00:00 น.	49.1	5.0	63.3	374,274.4
8 ก.ย. 2566 08:45:00 น.	49.8	5.0	61.4	373,564.8	8 ก.ย. 2566 21:15:00 น.	49.1	5.0	63.3	374,290.3
8 ก.ย. 2566 09:00:00 น.	50.0	5.0	60.9	373,580.1	8 ก.ย. 2566 21:30:00 น.	49.2	5.0	63.4	374,306.1
8 ก.ย. 2566 09:15:00 น.	50.1	5.0	61.1	373,595.3	8 ก.ย. 2566 21:45:00 น.	49.2	5.0	63.5	374,321.9
8 ก.ย. 2566 09:30:00 น.	49.9	5.0	60.8	373,610.5	8 ก.ย. 2566 22:00:00 น.	49.1	5.0	63.3	374,337.8
8 ก.ย. 2566 09:45:00 น.	50.1	5.0	60.5	373,625.7	8 ก.ย. 2566 22:15:00 น.	49.1	5.0	63.5	374,353.7
8 ก.ย. 2566 10:00:00 น.	50.0	5.0	59.9	373,640.6	8 ก.ย. 2566 22:30:00 น.	49.1	5.0	63.6	374,369.6
8 ก.ย. 2566 10:15:00 น.	50.3	5.0	59.4	373,655.5	8 ก.ย. 2566 22:45:00 น.	49.1	5.0	63.8	374,385.5
8 ก.ย. 2566 10:30:00 น.	50.0	5.0	59.6	373,670.4	8 ก.ย. 2566 23:00:00 น.	49.2	5.0	64.4	374,401.6
8 ก.ย. 2566 10:45:00 น.	49.8	5.0	59.1	373,685.1	8 ก.ย. 2566 23:15:00 น.	49.1	5.0	64.7	374,417.8
8 ก.ย. 2566 11:00:00 น.	49.9	5.0	59.4	373,700.0	8 ก.ย. 2566 23:30:00 น.	49.2	5.0	65.2	374,434.1
8 ก.ย. 2566 11:15:00 น.	49.8	5.0	60.0	373,715.0	8 ก.ย. 2566 23:45:00 น.	49.3	5.0	64.2	374,450.1
8 ก.ย. 2566 11:30:00 น.	49.8	5.0	60.1	373,730.0	9 ก.ย. 2566 00:00:00 น.	49.3	5.0	64.6	374,466.3
8 ก.ย. 2566 11:45:00 น.	50.1	5.0	61.0	373,745.3	9 ก.ย. 2566 00:15:00 น.	49.3	5.0	64.3	374,482.3
8 ก.ย. 2566 12:00:00 น.	49.9	5.0	60.8	373,760.4	9 ก.ย. 2566 00:30:00 น.	49.2	5.0	64.1	374,498.4
8 ก.ย. 2566 12:15:00 น.	50.2	5.0	60.3	373,775.5	9 ก.ย. 2566 00:45:00 น.	49.2	5.0	64.3	374,514.4
8 ก.ย. 2566 12:30:00 น.	49.5	5.0	60.3	373,790.6	9 ก.ย. 2566 01:00:00 น.	49.1	5.0	64.5	374,530.6
8 ก.ย. 2566 12:45:00 น.	49.3	5.0	60.5	373,805.7	9 ก.ย. 2566 01:15:00 น.	49.1	5.0	64.3	374,546.7
8 ก.ย. 2566 13:00:00 น.	49.8	5.0	59.4	373,820.6	9 ก.ย. 2566 01:30:00 น.	49.2	5.0	64.6	374,562.8
8 ก.ย. 2566 13:15:00 น.	48.8	5.0	59.1	373,835.3	9 ก.ย. 2566 01:45:00 น.	49.2	5.0	64.8	374,579.0
8 ก.ย. 2566 13:30:00 น.	49.9	5.0	58.6	373,850.0	9 ก.ย. 2566 02:00:00 น.	49.3	5.0	64.7	374,595.2
8 ก.ย. 2566 13:45:00 น.	48.3	5.0	57.5	373,864.3	9 ก.ย. 2566 02:15:00 น.	49.0	5.0	64.8	374,611.3
8 ก.ย. 2566 14:00:00 น.	50.1	5.0	57.9	373,878.8	9 ก.ย. 2566 02:30:00 น.	48.7	5.0	65.2	374,627.7
8 ก.ย. 2566 14:15:00 น.	47.8	5.0	57.6	373,893.2	9 ก.ย. 2566 02:45:00 น.	48.9	5.0	65.6	374,644.0
8 ก.ย. 2566 14:30:00 น.	49.2	5.0	56.4	373,907.3	9 ก.ย. 2566 03:00:00 น.	49.2	5.0	65.5	374,660.4
8 ก.ย. 2566 14:45:00 น.	47.1	5.0	54.9	373,921.0	9 ก.ย. 2566 03:15:00 น.	49.6	5.0	65.5	374,676.8
8 ก.ย. 2566 15:00:00 น.	47.8	5.0	54.9	373,934.7					

สถานีระบบบำบัดน้ำเสียแห่งที่ 1					สถานีระบบบำบัดน้ำเสียแห่งที่ 1				
9 ก.ย. 2566 06:00:00 น.	50.0	5.0	65.1	374,856.0	9 ก.ย. 2566 18:30:00 น.	50.1	5.0	63.7	375,640.4
9 ก.ย. 2566 06:15:00 น.	50.0	5.0	64.3	374,872.0	9 ก.ย. 2566 18:45:00 น.	50.1	5.0	63.7	375,656.3
9 ก.ย. 2566 06:30:00 น.	50.0	5.0	64.0	374,888.0	9 ก.ย. 2566 19:00:00 น.	50.1	5.0	63.6	375,672.2
9 ก.ย. 2566 06:45:00 น.	50.0	5.0	63.5	374,903.9	9 ก.ย. 2566 19:15:00 น.	50.1	5.0	63.1	375,688.0
9 ก.ย. 2566 07:00:00 น.	50.0	5.0	63.1	374,919.7	9 ก.ย. 2566 19:30:00 น.	50.0	5.0	63.1	375,703.8
9 ก.ย. 2566 07:15:00 น.	50.0	5.0	63.2	374,935.5	9 ก.ย. 2566 19:45:00 น.	50.0	5.0	62.9	375,719.5
9 ก.ย. 2566 07:30:00 น.	50.0	5.0	63.1	374,951.3	9 ก.ย. 2566 20:00:00 น.	50.0	5.0	63.1	375,735.3
9 ก.ย. 2566 07:45:00 น.	50.0	5.0	63.1	374,967.0	9 ก.ย. 2566 20:15:00 น.	50.0	5.0	63.3	375,751.1
9 ก.ย. 2566 08:00:00 น.	50.0	5.0	61.1	374,982.3	9 ก.ย. 2566 20:30:00 น.	50.0	5.0	63.5	375,766.9
9 ก.ย. 2566 08:15:00 น.	50.0	5.0	61.1	374,997.6	9 ก.ย. 2566 20:45:00 น.	50.0	5.0	63.3	375,782.8
9 ก.ย. 2566 08:30:00 น.	50.0	5.0	60.2	375,012.7	9 ก.ย. 2566 21:00:00 น.	50.0	5.0	63.3	375,798.6
9 ก.ย. 2566 08:45:00 น.	50.0	5.0	59.6	375,027.6	9 ก.ย. 2566 21:15:00 น.	50.0	5.0	63.1	375,814.3
9 ก.ย. 2566 09:00:00 น.	50.0	5.0	59.4	375,042.4	9 ก.ย. 2566 21:30:00 น.	50.0	5.0	63.1	375,830.1
9 ก.ย. 2566 09:15:00 น.	50.0	5.0	61.0	375,057.7	9 ก.ย. 2566 21:45:00 น.	50.0	5.0	63.2	375,845.9
9 ก.ย. 2566 09:30:00 น.	50.0	5.0	61.2	375,073.0	9 ก.ย. 2566 22:00:00 น.	50.0	5.0	63.3	375,861.8
9 ก.ย. 2566 09:45:00 น.	50.0	5.0	61.6	375,088.4	9 ก.ย. 2566 22:15:00 น.	50.0	5.0	63.2	375,877.6
9 ก.ย. 2566 10:00:00 น.	50.0	5.0	62.0	375,103.9	9 ก.ย. 2566 22:30:00 น.	50.0	5.0	63.4	375,893.4
9 ก.ย. 2566 10:15:00 น.	50.0	5.0	61.7	375,119.3	9 ก.ย. 2566 22:45:00 น.	50.0	5.0	63.1	375,909.2
9 ก.ย. 2566 10:30:00 น.	50.0	5.0	61.1	375,134.6	9 ก.ย. 2566 23:00:00 น.	50.0	5.0	63.0	375,925.0
9 ก.ย. 2566 10:45:00 น.	50.0	5.0	61.4	375,150.0	9 ก.ย. 2566 23:15:00 น.	50.0	5.0	62.9	375,940.7
9 ก.ย. 2566 11:00:00 น.	50.0	5.0	61.1	375,165.2	9 ก.ย. 2566 23:30:00 น.	50.0	5.0	62.8	375,956.4
9 ก.ย. 2566 11:15:00 น.	50.0	5.0	61.0	375,180.4	9 ก.ย. 2566 23:45:00 น.	50.0	5.0	62.7	375,972.1
9 ก.ย. 2566 11:30:00 น.	50.1	5.0	60.9	375,195.7	10 ก.ย. 2566 00:00:00 น.	50.0	5.0	62.6	375,987.7
9 ก.ย. 2566 11:45:00 น.	50.1	5.0	60.9	375,210.9	10 ก.ย. 2566 00:15:00 น.	50.0	5.0	62.4	376,003.3
9 ก.ย. 2566 12:00:00 น.	50.1	5.0	61.2	375,226.2	10 ก.ย. 2566 00:30:00 น.	50.0	5.0	62.6	376,019.0
9 ก.ย. 2566 12:15:00 น.	50.1	5.0	61.0	375,241.4	10 ก.ย. 2566 00:45:00 น.	50.0	5.0	62.5	376,034.6
9 ก.ย. 2566 12:30:00 น.	50.1	5.0	61.0	375,256.7	10 ก.ย. 2566 01:00:00 น.	50.0	5.0	62.7	376,050.3
9 ก.ย. 2566 12:45:00 น.	50.1	5.0	61.7	375,272.1	10 ก.ย. 2566 01:15:00 น.	50.0	5.0	62.7	376,065.9
9 ก.ย. 2566 13:00:00 น.	50.1	5.0	61.5	375,287.5	10 ก.ย. 2566 01:30:00 น.	50.0	5.0	62.5	376,081.6
9 ก.ย. 2566 13:15:00 น.	50.1	5.0	61.3	375,302.8	10 ก.ย. 2566 01:45:00 น.	50.0	5.0	62.5	376,097.2
9 ก.ย. 2566 13:30:00 น.	50.1	5.0	61.3	375,318.2	10 ก.ย. 2566 02:00:00 น.	50.0	5.0	62.4	376,112.8
9 ก.ย. 2566 13:45:00 น.	50.1	5.0	62.0	375,333.7	10 ก.ย. 2566 02:15:00 น.	50.0	5.0	62.3	376,128.4
9 ก.ย. 2566 14:00:00 น.	50.1	5.0	62.1	375,349.2	10 ก.ย. 2566 02:30:00 น.	50.0	5.0	62.2	376,143.9
9 ก.ย. 2566 14:15:00 น.	50.1	5.0	61.9	375,364.7	10 ก.ย. 2566 02:45:00 น.	50.0	5.0	62.4	376,159.5
9 ก.ย. 2566 14:30:00 น.	50.1	5.0	61.5	375,380.1	10 ก.ย. 2566 03:00:00 น.	50.0	5.0	62.4	376,175.1
9 ก.ย. 2566 14:45:00 น.	50.1	5.0	63.8	375,396.0	10 ก.ย. 2566 03:15:00 น.	50.0	5.0	62.5	376,190.8
9 ก.ย. 2566 15:00:00 น.	50.1	5.0	66.2	375,412.6	10 ก.ย. 2566 03:30:00 น.	50.0	5.0	62.2	376,206.3
9 ก.ย. 2566 15:15:00 น.	50.1	5.0	65.9	375,429.1	10 ก.ย. 2566 03:45:00 น.	50.0	5.0	62.5	376,221.9
9 ก.ย. 2566 15:30:00 น.	50.1	5.0	66.4	375,445.7	10 ก.ย. 2566 04:00:00 น.	50.0	5.0	62.5	376,237.5
9 ก.ย. 2566 15:45:00 น.	50.1	5.0	65.9	375,462.2	10 ก.ย. 2566 04:15:00 น.	50.0	5.0	62.3	376,253.1
9 ก.ย. 2566 16:00:00 น.	50.1	5.0	66.0	375,478.7	10 ก.ย. 2566 04:30:00 น.	50.0	5.0	62.2	376,268.7
9 ก.ย. 2566 16:15:00 น.	50.1	5.0	65.6	375,495.0	10 ก.ย. 2566 04:45:00 น.	50.0	5.0	62.1	376,284.2
9 ก.ย. 2566 16:30:00 น.	50.1	5.0	65.4	375,511.4	10 ก.ย. 2566 05:00:00 น.	50.0	5.0	62.0	376,299.7
9 ก.ย. 2566 16:45:00 น.	50.1	5.0	65.5	375,527.8	10 ก.ย. 2566 05:15:00 น.	50.0	5.0	61.8	376,315.1
9 ก.ย. 2566 17:00:00 น.	50.1	5.0	65.0	375,544.0	10 ก.ย. 2566 05:30:00 น.	50.0	5.0	61.8	376,330.6
9 ก.ย. 2566 17:15:00 น.	50.1	5.0	64.8	375,560.2	10 ก.ย. 2566 05:45:00 น.	50.0	5.0	61.8	376,346.0
9 ก.ย. 2566 17:30:00 น.	50.1	5.0	64.4	375,576.3	10 ก.ย. 2566 06:00:00 น.	50.0	5.0	61.5	376,361.4
9 ก.ย. 2566 17:45:00 น.	50.1	5.0	64.3	375,592.4	10 ก.ย. 2566 06:15:00 น.	50.0	5.0	61.5	376,376.8
9 ก.ย. 2566 18:00:00 น.	50.1	5.0	64.2	375,608.4	10 ก.ย. 2566 06:30:00 น.	50.0	5.0	61.5	376,392.2
9 ก.ย. 2566 18:15:00 น.	50.1	5.0	64.0	375,624.4	10 ก.ย. 2566 06:45:00 น.	50.0	5.0	61.4	376,407.5

สถานีระบบบำบัดน้ำเสียแห่งที่ 1					สถานีระบบบำบัดน้ำเสียแห่งที่ 1				
10 ก.ย. 2566 07:00:00 น.	50.0	5.0	61.5	376,422.9	10 ก.ย. 2566 19:30:00 น.	50.0	5.0	29.4	376,975.0
10 ก.ย. 2566 07:15:00 น.	50.0	5.0	61.6	376,438.3	10 ก.ย. 2566 19:45:00 น.	50.0	5.0	29.2	376,982.3
10 ก.ย. 2566 07:30:00 น.	50.0	5.0	61.0	376,453.5	10 ก.ย. 2566 20:00:00 น.	50.0	5.0	28.9	376,989.5
10 ก.ย. 2566 07:45:00 น.	50.0	5.0	59.6	376,468.4	10 ก.ย. 2566 20:15:00 น.	50.0	5.0	28.8	376,996.7
10 ก.ย. 2566 08:00:00 น.	50.0	5.0	58.3	376,483.0	10 ก.ย. 2566 20:30:00 น.	50.0	5.0	28.5	377,003.8
10 ก.ย. 2566 08:15:00 น.	50.0	5.0	57.3	376,497.3	10 ก.ย. 2566 20:45:00 น.	50.0	5.0	28.4	377,010.9
10 ก.ย. 2566 08:30:00 น.	50.0	5.0	56.3	376,511.3	10 ก.ย. 2566 21:00:00 น.	50.0	5.0	28.2	377,018.0
10 ก.ย. 2566 08:45:00 น.	50.0	5.0	54.8	376,525.0	10 ก.ย. 2566 21:15:00 น.	50.0	5.0	28.3	377,025.0
10 ก.ย. 2566 09:00:00 น.	50.0	5.0	54.4	376,538.6	10 ก.ย. 2566 21:30:00 น.	50.0	5.0	28.0	377,032.1
10 ก.ย. 2566 09:15:00 น.	50.0	5.0	54.2	376,552.2	10 ก.ย. 2566 21:45:00 น.	50.0	5.0	27.8	377,039.0
10 ก.ย. 2566 09:30:00 น.	50.0	5.0	54.1	376,565.7	10 ก.ย. 2566 22:00:00 น.	50.0	5.0	27.5	377,045.9
10 ก.ย. 2566 09:45:00 น.	50.0	5.0	53.3	376,579.0	10 ก.ย. 2566 22:15:00 น.	50.0	5.0	27.7	377,052.8
10 ก.ย. 2566 10:00:00 น.	50.0	5.0	52.4	376,592.1	10 ก.ย. 2566 22:30:00 น.	50.0	5.0	28.5	377,059.9
10 ก.ย. 2566 10:15:00 น.	50.0	5.0	51.7	376,605.1	10 ก.ย. 2566 22:45:00 น.	50.0	5.0	29.4	377,067.3
10 ก.ย. 2566 10:30:00 น.	50.0	5.0	51.0	376,617.8	10 ก.ย. 2566 23:00:00 น.	50.0	5.0	29.6	377,074.7
10 ก.ย. 2566 10:45:00 น.	50.0	5.0	50.5	376,630.4	10 ก.ย. 2566 23:15:00 น.	50.0	5.0	30.2	377,082.2
10 ก.ย. 2566 11:00:00 น.	50.0	5.0	49.7	376,642.9	10 ก.ย. 2566 23:30:00 น.	50.0	5.0	30.3	377,089.8
10 ก.ย. 2566 11:15:00 น.	50.0	5.0	49.1	376,655.2	10 ก.ย. 2566 23:45:00 น.	50.0	5.0	30.6	377,097.4
10 ก.ย. 2566 11:30:00 น.	50.0	5.0	48.7	376,667.3	11 ก.ย. 2566 00:00:00 น.	50.0	5.0	30.9	377,105.2
10 ก.ย. 2566 11:45:00 น.	50.0	5.0	47.8	376,679.3	11 ก.ย. 2566 00:15:00 น.	50.0	5.0	31.3	377,113.0
10 ก.ย. 2566 12:00:00 น.	50.0	5.0	47.4	376,691.1	11 ก.ย. 2566 00:30:00 น.	50.0	5.0	31.5	377,120.8
10 ก.ย. 2566 12:15:00 น.	50.0	5.0	47.0	376,702.9	11 ก.ย. 2566 00:45:00 น.	50.0	5.0	31.8	377,128.8
10 ก.ย. 2566 12:30:00 น.	50.0	5.0	46.4	376,714.5	11 ก.ย. 2566 01:00:00 น.	50.0	5.0	32.3	377,136.9
10 ก.ย. 2566 12:45:00 น.	50.0	5.0	45.6	376,725.9	11 ก.ย. 2566 01:15:00 น.	50.0	5.0	32.7	377,145.0
10 ก.ย. 2566 13:00:00 น.	50.0	5.0	45.1	376,737.2	11 ก.ย. 2566 01:30:00 น.	50.0	5.0	33.4	377,153.4
10 ก.ย. 2566 13:15:00 น.	50.0	5.0	44.9	376,748.4	11 ก.ย. 2566 01:45:00 น.	50.0	5.0	33.5	377,161.8
10 ก.ย. 2566 13:30:00 น.	50.0	5.0	44.4	376,759.5	11 ก.ย. 2566 02:00:00 น.	50.0	5.0	33.9	377,170.3
10 ก.ย. 2566 13:45:00 น.	50.0	5.0	43.9	376,770.5	11 ก.ย. 2566 02:15:00 น.	50.0	5.0	34.2	377,178.8
10 ก.ย. 2566 14:00:00 น.	50.0	5.0	43.4	376,781.3	11 ก.ย. 2566 02:30:00 น.	50.0	5.0	34.6	377,187.5
10 ก.ย. 2566 14:15:00 น.	50.0	5.0	42.9	376,792.1	11 ก.ย. 2566 02:45:00 น.	50.0	5.0	34.8	377,196.2
10 ก.ย. 2566 14:30:00 น.	50.0	5.0	42.6	376,802.7	11 ก.ย. 2566 03:00:00 น.	50.0	5.0	35.2	377,204.9
10 ก.ย. 2566 14:45:00 น.	50.0	5.0	42.1	376,813.2	11 ก.ย. 2566 03:15:00 น.	50.0	5.0	35.8	377,213.9
10 ก.ย. 2566 15:00:00 น.	50.0	5.0	41.7	376,823.7	11 ก.ย. 2566 03:30:00 น.	50.0	5.0	35.8	377,222.8
10 ก.ย. 2566 15:15:00 น.	50.0	5.0	41.0	376,833.9	11 ก.ย. 2566 03:45:00 น.	50.0	5.0	36.3	377,231.9
10 ก.ย. 2566 15:30:00 น.	50.0	5.0	39.6	376,843.8	11 ก.ย. 2566 04:00:00 น.	50.0	5.0	36.8	377,241.1
10 ก.ย. 2566 15:45:00 น.	50.0	5.0	38.3	376,853.4	11 ก.ย. 2566 04:15:00 น.	50.0	5.0	36.9	377,250.3
10 ก.ย. 2566 16:00:00 น.	50.0	5.0	37.2	376,862.7	11 ก.ย. 2566 04:30:00 น.	50.0	5.0	37.2	377,259.6
10 ก.ย. 2566 16:15:00 น.	50.0	5.0	36.6	376,871.8	11 ก.ย. 2566 04:45:00 น.	50.0	5.0	37.2	377,268.9
10 ก.ย. 2566 16:30:00 น.	50.0	5.0	35.5	376,880.7	11 ก.ย. 2566 05:00:00 น.	50.0	5.0	37.6	377,278.3
10 ก.ย. 2566 16:45:00 น.	50.0	5.0	34.6	376,889.3	11 ก.ย. 2566 05:15:00				

สถานีระบบบำบัดน้ำเสียแห่งที่ 1					สถานีระบบบำบัดน้ำเสียแห่งที่ 1				
11 ก.ย. 2566 08:00:00 น.	50.0	5.0	39.2	377,393.8	11 ก.ย. 2566 20:30:00 น.	50.0	5.0	43.4	377,925.5
11 ก.ย. 2566 08:15:00 น.	50.0	5.0	38.9	377,403.5	11 ก.ย. 2566 20:45:00 น.	50.0	5.0	43.6	377,936.4
11 ก.ย. 2566 08:30:00 น.	50.0	5.0	39.3	377,413.3	11 ก.ย. 2566 21:00:00 น.	50.0	5.0	43.7	377,947.4
11 ก.ย. 2566 08:45:00 น.	50.0	5.0	39.9	377,423.3	11 ก.ย. 2566 21:15:00 น.	50.0	5.0	44.0	377,958.4
11 ก.ย. 2566 09:00:00 น.	50.0	5.0	40.1	377,433.3	11 ก.ย. 2566 21:30:00 น.	50.0	5.0	43.9	377,969.3
11 ก.ย. 2566 09:15:00 น.	50.0	5.0	40.7	377,443.5	11 ก.ย. 2566 21:45:00 น.	50.0	5.0	44.1	377,980.3
11 ก.ย. 2566 09:30:00 น.	50.0	5.0	41.1	377,453.8	11 ก.ย. 2566 22:00:00 น.	50.0	5.0	44.2	377,991.4
11 ก.ย. 2566 09:45:00 น.	50.1	5.0	41.2	377,464.1	11 ก.ย. 2566 22:15:00 น.	50.0	5.0	44.1	378,002.4
11 ก.ย. 2566 10:00:00 น.	50.1	5.0	41.7	377,474.6	11 ก.ย. 2566 22:30:00 น.	50.0	5.0	44.4	378,013.5
11 ก.ย. 2566 10:15:00 น.	50.1	5.0	41.9	377,485.0	11 ก.ย. 2566 22:45:00 น.	50.0	5.0	44.5	378,024.7
11 ก.ย. 2566 10:30:00 น.	50.1	5.0	42.4	377,495.6	11 ก.ย. 2566 23:00:00 น.	50.0	5.0	44.6	378,035.8
11 ก.ย. 2566 10:45:00 น.	50.1	5.0	42.7	377,506.3	11 ก.ย. 2566 23:15:00 น.	50.0	5.0	44.7	378,047.0
11 ก.ย. 2566 11:00:00 น.	50.1	5.0	42.9	377,517.0	11 ก.ย. 2566 23:30:00 น.	50.0	5.0	44.6	378,058.1
11 ก.ย. 2566 11:15:00 น.	50.1	5.0	43.6	377,527.9	11 ก.ย. 2566 23:45:00 น.	50.0	5.0	45.1	378,069.4
11 ก.ย. 2566 11:30:00 น.	50.1	5.0	43.8	377,538.9	12 ก.ย. 2566 00:00:00 น.	50.0	5.0	45.2	378,080.7
11 ก.ย. 2566 11:45:00 น.	50.1	5.0	43.6	377,549.8	12 ก.ย. 2566 00:15:00 น.	50.0	5.0	44.7	378,091.9
11 ก.ย. 2566 12:00:00 น.	50.1	5.0	43.8	377,560.7	12 ก.ย. 2566 00:30:00 น.	50.0	5.0	44.6	378,103.1
11 ก.ย. 2566 12:15:00 น.	50.1	5.0	43.9	377,571.7	12 ก.ย. 2566 00:45:00 น.	50.0	5.0	44.7	378,114.3
11 ก.ย. 2566 12:30:00 น.	50.1	5.0	43.7	377,582.6	12 ก.ย. 2566 01:00:00 น.	50.0	5.0	45.1	378,125.5
11 ก.ย. 2566 12:45:00 น.	50.1	5.0	43.8	377,593.6	12 ก.ย. 2566 01:15:00 น.	50.0	5.0	45.1	378,136.8
11 ก.ย. 2566 13:00:00 น.	50.1	5.0	43.3	377,604.4	12 ก.ย. 2566 01:30:00 น.	50.0	5.0	45.0	378,148.0
11 ก.ย. 2566 13:15:00 น.	50.1	5.0	43.3	377,615.2	12 ก.ย. 2566 01:45:00 น.	50.0	5.0	45.2	378,159.3
11 ก.ย. 2566 13:30:00 น.	50.1	5.0	43.2	377,626.0	12 ก.ย. 2566 02:00:00 น.	50.0	5.0	45.2	378,170.6
11 ก.ย. 2566 13:45:00 น.	50.1	5.0	43.4	377,636.9	12 ก.ย. 2566 02:15:00 น.	50.0	5.0	45.2	378,181.9
11 ก.ย. 2566 14:00:00 น.	50.1	5.0	43.4	377,647.7	12 ก.ย. 2566 02:30:00 น.	50.0	5.0	45.4	378,193.3
11 ก.ย. 2566 14:15:00 น.	50.1	5.0	43.4	377,658.6	12 ก.ย. 2566 02:45:00 น.	50.0	5.0	45.6	378,204.7
11 ก.ย. 2566 14:30:00 น.	50.1	5.0	43.2	377,669.3	12 ก.ย. 2566 03:00:00 น.	50.0	5.0	45.5	378,216.0
11 ก.ย. 2566 14:45:00 น.	50.1	5.0	43.0	377,680.1	12 ก.ย. 2566 03:15:00 น.	50.0	5.0	45.5	378,227.4
11 ก.ย. 2566 15:00:00 น.	50.1	5.0	43.0	377,690.8	12 ก.ย. 2566 03:30:00 น.	50.0	5.0	45.9	378,238.9
11 ก.ย. 2566 15:15:00 น.	50.1	5.0	42.7	377,701.5	12 ก.ย. 2566 03:45:00 น.	50.0	5.0	45.6	378,250.3
11 ก.ย. 2566 15:30:00 น.	50.1	5.0	42.9	377,712.3	12 ก.ย. 2566 04:00:00 น.	50.0	5.0	45.6	378,261.7
11 ก.ย. 2566 15:45:00 น.	50.1	5.0	42.6	377,722.9	12 ก.ย. 2566 04:15:00 น.	50.0	5.0	46.1	378,273.2
11 ก.ย. 2566 16:00:00 น.	50.1	5.0	42.7	377,733.6	12 ก.ย. 2566 04:30:00 น.	50.0	5.0	46.1	378,284.7
11 ก.ย. 2566 16:15:00 น.	50.1	5.0	42.6	377,744.2	12 ก.ย. 2566 04:45:00 น.	50.0	5.0	45.9	378,296.2
11 ก.ย. 2566 16:30:00 น.	50.1	5.0	42.2	377,754.8	12 ก.ย. 2566 05:00:00 น.	50.0	5.0	46.0	378,307.7
11 ก.ย. 2566 16:45:00 น.	50.1	5.0	42.3	377,765.3	12 ก.ย. 2566 05:15:00 น.	50.0	5.0	45.8	378,319.2
11 ก.ย. 2566 17:00:00 น.	50.1	5.0	42.4	377,775.9	12 ก.ย. 2566 05:30:00 น.	50.0	5.0	46.0	378,330.7
11 ก.ย. 2566 17:15:00 น.	50.1	5.0	42.3	377,786.5	12 ก.ย. 2566 05:45:00 น.	50.0	5.0	45.9	378,342.1
11 ก.ย. 2566 17:30:00 น.	50.1	5.0	42.4	377,797.1	12 ก.ย. 2566 06:00:00 น.	50.0	5.0	45.6	378,353.5
11 ก.ย. 2566 17:45:00 น.	50.1	5.0	42.6	377,807.8	12 ก.ย. 2566 06:15:00 น.	50.0	5.0	45.7	378,365.0
11 ก.ย. 2566 18:00:00 น.	50.1	5.0	42.7	377,818.4	12 ก.ย. 2566 06:30:00 น.	50.0	5.0	45.7	378,376.4
11 ก.ย. 2566 18:15:00 น.	50.1	5.0	42.6	377,829.1	12 ก.ย. 2566 06:45:00 น.	50.0	5.0	46.0	378,387.9
11 ก.ย. 2566 18:30:00 น.	50.1	5.0	42.6	377,839.7	12 ก.ย. 2566 07:00:00 น.	50.0	5.0	46.0	378,399.4
11 ก.ย. 2566 18:45:00 น.	50.0	5.0	42.4	377,850.3	12 ก.ย. 2566 07:15:00 น.	50.0	5.0	46.1	378,410.9
11 ก.ย. 2566 19:00:00 น.	50.0	5.0	42.5	377,860.9	12 ก.ย. 2566 07:30:00 น.	50.0	5.0	46.0	378,422.4
11 ก.ย. 2566 19:15:00 น.	50.0	5.0	42.7	377,871.6	12 ก.ย. 2566 07:45:00 น.	50.0	5.0	45.4	378,433.8
11 ก.ย. 2566 19:30:00 น.	50.0	5.0	42.7	377,882.3	12 ก.ย. 2566 08:00:00 น.	50.0	5.0	46.1	378,445.3
11 ก.ย. 2566 19:45:00 น.	50.0	5.0	43.1	377,893.1	12 ก.ย. 2566 08:15:00 น.	50.0	5.0	45.8	378,456.8
11 ก.ย. 2566 20:00:00 น.	50.0	5.0	43.3	377,903.9	12 ก.ย. 2566 08:30:00 น.	50.0	5.0	45.5	378,468.1
11 ก.ย. 2566 20:15:00 น.	50.0	5.0	43.3	377,914.7	12 ก.ย. 2566 08:45:00 น.	50.0	5.0	45.9	378,479.6

สถานีระบบบำบัดน้ำเสียแห่งที่ 1					สถานีระบบบำบัดน้ำเสียแห่งที่ 1				
12 ก.ย. 2566 09:00:00 น.	50.0	5.0	46.4	378,491.2	12 ก.ย. 2566 21:30:00 น.	43.3	5.1	41.7	379,037.8
12 ก.ย. 2566 09:15:00 น.	50.1	5.0	46.8	378,502.9	12 ก.ย. 2566 21:45:00 น.	43.6	5.1	42.1	379,048.3
12 ก.ย. 2566 09:30:00 น.	50.1	5.0	46.9	378,514.6	12 ก.ย. 2566 22:00:00 น.	44.1	5.1	42.8	379,059.0
12 ก.ย. 2566 09:45:00 น.	50.1	5.0	46.7	378,526.3	12 ก.ย. 2566 22:15:00 น.	43.1	5.1	44.0	379,070.0
12 ก.ย. 2566 10:00:00 น.	50.1	5.0	46.6	378,537.9	12 ก.ย. 2566 22:30:00 น.	42.1	5.1	45.2	379,081.3
12 ก.ย. 2566 10:15:00 น.	50.1	5.0	46.6	378,549.6	12 ก.ย. 2566 22:45:00 น.	42.1	5.1	46.1	379,092.8
12 ก.ย. 2566 10:30:00 น.	50.1	5.0	46.5	378,561.2	12 ก.ย. 2566 23:00:00 น.	41.9	5.1	45.8	379,104.3
12 ก.ย. 2566 10:45:00 น.	50.1	5.0	46.5	378,572.8	12 ก.ย. 2566 23:15:00 น.	42.2	5.1	46.3	379,115.9
12 ก.ย. 2566 11:00:00 น.	50.1	5.0	46.3	378,584.4	12 ก.ย. 2566 23:30:00 น.	43.0	5.1	47.4	379,127.7
12 ก.ย. 2566 11:15:00 น.	50.1	5.0	46.3	378,595.9	12 ก.ย. 2566 23:45:00 น.	45.5	5.0	48.3	379,139.8
12 ก.ย. 2566 11:30:00 น.	50.1	5.0	46.5	378,607.6	13 ก.ย. 2566 00:00:00 น.	43.3	5.1	49.0	379,152.1
12 ก.ย. 2566 11:45:00 น.	46.9	5.0	46.4	378,619.2	13 ก.ย. 2566 00:15:00 น.	42.9	5.1	49.6	379,164.4
12 ก.ย. 2566 12:00:00 น.	44.1	5.1	46.2	378,630.7	13 ก.ย. 2566 00:30:00 น.	42.4	5.1	50.9	379,177.2
12 ก.ย. 2566 12:15:00 น.	41.5	5.1	46.0	378,642.2	13 ก.ย. 2566 00:45:00 น.	42.8	5.1	52.0	379,190.2
12 ก.ย. 2566 12:30:00 น.	44.8	5.1	45.5	378,653.6	13 ก.ย. 2566 01:00:00 น.	44.0	5.1	53.1	379,203.4
12 ก.ย. 2566 12:45:00 น.	45.4	5.0	45.2	378,664.9	13 ก.ย. 2566 01:15:00 น.	44.2	5.1	54.7	379,217.1
12 ก.ย. 2566 13:00:00 น.	44.6	5.1	45.0	378,676.2	13 ก.ย. 2566 01:30:00 น.	43.0	5.1	55.9	379,231.1
12 ก.ย. 2566 13:15:00 น.	41.1	5.1	45.2	378,687.5	13 ก.ย. 2566 01:45:00 น.	42.6	5.1	56.7	379,245.3
12 ก.ย. 2566 13:30:00 น.	43.4	5.1	44.9	378,698.7	13 ก.ย. 2566 02:00:00 น.	43.6	5.1	57.7	379,259.7
12 ก.ย. 2566 13:45:00 น.	42.9	5.1	45.1	378,709.9	13 ก.ย. 2566 02:15:00 น.	42.5	5.1	59.8	379,274.6
12 ก.ย. 2566 14:00:00 น.	43.2	5.1	44.3	378,721.0	13 ก.ย. 2566 02:30:00 น.	42.8	5.1	61.8	379,290.1
12 ก.ย. 2566 14:15:00 น.	44.3	5.1	44.4	378,732.2	13 ก.ย. 2566 02:45:00 น.	41.2	5.1	63.2	379,305.9
12 ก.ย. 2566 14:30:00 น.	44.4	5.1	44.3	378,743.3	13 ก.ย. 2566 03:00:00 น.	42.2	5.1	64.4	379,322.0
12 ก.ย. 2566 14:45:00 น.	44.1	5.1	43.4	378,753.9	13 ก.ย. 2566 03:15:00 น.	43.9	5.1	65.7	379,338.4
12 ก.ย. 2566 15:00:00 น.	43.6	5.1	42.4	378,764.5	13 ก.ย. 2566 03:30:00 น.	42.8	5.1	66.9	379,355.1
12 ก.ย. 2566 15:15:00 น.	43.7	5.1	42.4	378,774.4	13 ก.ย. 2566 03:45:00 น.	42.2	5.1	67.1	379,371.9
12 ก.ย. 2566 15:30:00 น.	43.6	5.1	42.1	378,785.8	13 ก.ย. 2566 04:00:00 น.	42.8	5.1	61.5	379,387.3
12 ก.ย. 2566 15:45:00 น.	43.8	5.1	42.5	378,796.4	13 ก.ย. 2566 04:15:00 น.	42.4	5.1	62.2	379,402.8
12 ก.ย. 2566 16:00:00 น.	43.8	5.1	42.2	378,807.0	13 ก.ย. 2566 04:30:00 น.	42.8	5.1	63.8	379,418.8
12 ก.ย. 2566 16:15:00 น.	43.8	5.1	42.6	378,817.6	13 ก.ย. 2566 04:45:00 น.	42.4	5.1	64.2	379,434.8
12 ก.ย. 2566 16:30:00 น.	42.9	5.1	42.4	378,828.2	13 ก.ย. 2566 05:00:00 น.	42.3	5.1	65.0	379,451.1
12 ก.ย. 2566 16:45:00 น.	40.5	5.1	42.2	378,838.8	13 ก.ย. 2566 05:15:00 น.	42.2	5.1	65.6	379,467.5
12 ก.ย. 2566 17:00:00 น.	42.5	5.1	42.2	378,849.1	13 ก.ย. 2566 05:30:00 น.	41.8	5.1	66.0	379,484.0
12 ก.ย. 2566 17:15:00 น.	42.9	5.1	42.0	378,859.8	13 ก.ย. 2566 05:45:00 น.	43.2	5.1	66.7	379,500.7
12 ก.ย. 2566 17:30:00 น.	43.2	5.1	42.3	378,870.4	13 ก.ย. 2566 06:00:00 น.	42.3	5.1	66.5	379,517.3
12 ก.ย. 2566 17:45:00 น.	43.0	5.1	42.0	378,880.9	13 ก.ย. 2566 06:15:00 น.	40.3	5.1	66.5	379,533.9
12 ก.ย. 2566 18:00:00 น.	45.9	5.0	42.0	378,891.4	13 ก.ย. 2566 06:30:00 น.	42.8	5.1	66.2	379,550.5
12 ก.ย. 2566 18:15:00 น.	44.7	5.1	41.6	378,901.8	13 ก.ย. 2566 06:45:00 น.	43.0	5.1	65.4	379,566.8
12 ก.ย. 2566 18:30:00 น.	42.7	5.1	41.7	378,912.2	13 ก.ย. 2566 07:00:00 น.	42.5	5.1	66.3	379,583.4
12 ก.ย. 2566 18									

สถานีระบบบำบัดน้ำเสียแห่งที่ 1				สถานีระบบบำบัดน้ำเสียแห่งที่ 1					
13 ก.ย. 2566 10:00:00 น.	39.9	5.1	96.5	379,944.0	13 ก.ย. 2566 22:30:00 น.	41.4	5.1	40.9	380,585.2
13 ก.ย. 2566 10:15:00 น.	40.2	5.1	92.5		13 ก.ย. 2566 22:45:00 น.	41.3	5.1	40.9	380,595.4
13 ก.ย. 2566 10:30:00 น.	64.9	4.8			13 ก.ย. 2566 23:00:00 น.	47.5	5.0	40.8	380,605.6
13 ก.ย. 2566 10:45:00 น.	70.3	4.7			13 ก.ย. 2566 23:15:00 น.	46.1	5.0	40.7	380,615.8
13 ก.ย. 2566 11:00:00 น.	70.1	4.7	40.1	379,959.9	13 ก.ย. 2566 23:30:00 น.	43.6	5.1	40.7	380,625.9
13 ก.ย. 2566 11:15:00 น.	50.5	5.0	84.3	379,980.9	13 ก.ย. 2566 23:45:00 น.	42.2	5.1	40.6	380,636.1
13 ก.ย. 2566 11:30:00 น.	40.3	5.1	91.7	380,003.9	14 ก.ย. 2566 00:00:00 น.	47.2	5.0	40.5	380,646.2
13 ก.ย. 2566 11:45:00 น.	41.3	5.1	87.9	380,025.8	14 ก.ย. 2566 00:15:00 น.	43.4	5.1	40.5	380,656.3
13 ก.ย. 2566 12:00:00 น.	43.0	5.1	82.3	380,046.4	14 ก.ย. 2566 00:30:00 น.	39.1	5.1	40.5	380,666.4
13 ก.ย. 2566 12:15:00 น.	43.5	5.1	79.7	380,066.3	14 ก.ย. 2566 00:45:00 น.	41.9	5.1	40.5	380,676.6
13 ก.ย. 2566 12:30:00 น.	43.1	5.1	76.9	380,085.6	14 ก.ย. 2566 01:00:00 น.	40.7	5.1	40.4	380,686.7
13 ก.ย. 2566 12:45:00 น.	42.9	5.1	73.1	380,103.8	14 ก.ย. 2566 01:15:00 น.	41.8	5.1	40.4	380,696.8
13 ก.ย. 2566 13:00:00 น.	40.8	5.1	71.0	380,121.6	14 ก.ย. 2566 01:30:00 น.	46.3	5.0	40.4	380,706.9
13 ก.ย. 2566 13:15:00 น.	43.5	5.1	68.8	380,138.8	14 ก.ย. 2566 01:45:00 น.	49.1	5.0	40.5	380,717.0
13 ก.ย. 2566 13:30:00 น.	43.0	5.1	67.1	380,155.5	14 ก.ย. 2566 02:00:00 น.	46.0	5.0	40.4	380,727.1
13 ก.ย. 2566 13:45:00 น.	41.9	5.1	65.3	380,171.8	14 ก.ย. 2566 02:15:00 น.	32.7	5.2	40.4	380,737.2
13 ก.ย. 2566 14:00:00 น.	42.4	5.1	63.6	380,187.8	14 ก.ย. 2566 02:30:00 น.	39.3	5.1	40.3	380,747.3
13 ก.ย. 2566 14:15:00 น.	42.9	5.1	61.4	380,203.1	14 ก.ย. 2566 02:45:00 น.	42.2	5.1	40.4	380,757.4
13 ก.ย. 2566 14:30:00 น.	41.9	5.1	59.6	380,218.0	14 ก.ย. 2566 03:00:00 น.	36.1	5.2	40.3	380,767.5
13 ก.ย. 2566 14:45:00 น.	41.6	5.1	57.9	380,232.5	14 ก.ย. 2566 03:15:00 น.	37.2	5.1	40.3	380,777.5
13 ก.ย. 2566 15:00:00 น.	39.6	5.1	56.2	380,246.5	14 ก.ย. 2566 03:30:00 น.	42.1	5.1	40.3	380,787.6
13 ก.ย. 2566 15:15:00 น.	49.4	5.0	54.6	380,260.2	14 ก.ย. 2566 03:45:00 น.	53.6	4.9	40.3	380,797.7
13 ก.ย. 2566 15:30:00 น.	38.4	5.1	53.9	380,273.6	14 ก.ย. 2566 04:00:00 น.	49.2	5.0	40.3	380,807.8
13 ก.ย. 2566 15:45:00 น.	43.5	5.1	52.7	380,286.8	14 ก.ย. 2566 04:15:00 น.	40.7	5.1	40.3	380,817.8
13 ก.ย. 2566 16:00:00 น.	43.5	5.1	51.4	380,299.7	14 ก.ย. 2566 04:30:00 น.	33.7	5.2	40.4	380,828.0
13 ก.ย. 2566 16:15:00 น.	42.1	5.1	50.0	380,312.2	14 ก.ย. 2566 04:45:00 น.	38.7	5.1	40.3	380,838.0
13 ก.ย. 2566 16:30:00 น.	42.9	5.1	50.0	380,324.7	14 ก.ย. 2566 05:00:00 น.	42.6	5.1	40.3	380,848.1
13 ก.ย. 2566 16:45:00 น.	42.8	5.1	49.3	380,337.0	14 ก.ย. 2566 05:15:00 น.	40.0	5.1	40.3	380,858.2
13 ก.ย. 2566 17:00:00 น.	44.0	5.1	48.5	380,349.2	14 ก.ย. 2566 05:30:00 น.	42.3	5.1	40.4	380,868.3
13 ก.ย. 2566 17:15:00 น.	43.2	5.1	47.6	380,361.1	14 ก.ย. 2566 05:45:00 น.	44.8	5.0	40.4	380,878.4
13 ก.ย. 2566 17:30:00 น.	41.9	5.1	46.8	380,372.8	14 ก.ย. 2566 06:00:00 น.	47.6	5.0	40.3	380,888.4
13 ก.ย. 2566 17:45:00 น.	44.9	5.1	46.1	380,384.3	14 ก.ย. 2566 06:15:00 น.	50.5	5.0	40.4	380,898.6
13 ก.ย. 2566 18:00:00 น.	44.7	5.1	45.0	380,395.6	14 ก.ย. 2566 06:30:00 น.	42.7	5.1	40.2	380,908.6
13 ก.ย. 2566 18:15:00 น.	40.5	5.1	44.2	380,406.6	14 ก.ย. 2566 06:45:00 น.	42.3	5.1	40.4	380,918.7
13 ก.ย. 2566 18:30:00 น.	48.8	5.0	43.6	380,417.5	14 ก.ย. 2566 07:00:00 น.	42.2	5.1	40.5	380,928.8
13 ก.ย. 2566 18:45:00 น.	51.5	5.0	43.1	380,428.3	14 ก.ย. 2566 07:15:00 น.	45.7	5.0	40.4	380,938.9
13 ก.ย. 2566 19:00:00 น.	53.2	4.9	42.9	380,439.0	14 ก.ย. 2566 07:30:00 น.	54.9	4.9	40.5	380,949.0
13 ก.ย. 2566 19:15:00 น.	46.5	5.0	42.8	380,449.7	14 ก.ย. 2566 07:45:00 น.	42.3	5.1	40.5	380,959.2
13 ก.ย. 2566 19:30:00 น.	44.1	5.1	42.5	380,460.3	14 ก.ย. 2566 08:00:00 น.	36.3	5.2	40.4	380,969.2
13 ก.ย. 2566 19:45:00 น.	46.1	5.0	42.3	380,470.9	14 ก.ย. 2566 08:15:00 น.	38.9	5.1	40.5	380,979.3
13 ก.ย. 2566 20:00:00 น.	42.9	5.1	42.2	380,481.5	14 ก.ย. 2566 08:30:00 น.	41.1	5.1	40.8	380,989.6
13 ก.ย. 2566 20:15:00 น.	38.8	5.1	42.0	380,492.0	14 ก.ย. 2566 08:45:00 น.	46.4	5.0	41.5	380,999.9
13 ก.ย. 2566 20:30:00 น.	43.3	5.1	41.8	380,502.4	14 ก.ย. 2566 09:00:00 น.	40.0	5.1	41.8	381,010.4
13 ก.ย. 2566 20:45:00 น.	43.9	5.1	41.6	380,512.8	14 ก.ย. 2566 09:15:00 น.	45.4	5.0	42.0	381,020.9
13 ก.ย. 2566 21:00:00 น.	41.3	5.1	41.6	380,523.2	14 ก.ย. 2566 09:30:00 น.	41.6	5.1	41.7	381,031.3
13 ก.ย. 2566 21:15:00 น.	45.7	5.0	41.5	380,533.6	14 ก.ย. 2566 09:45:00 น.	42.5	5.1	41.7	381,041.7
13 ก.ย. 2566 21:30:00 น.	42.1	5.1	41.6	380,544.0	14 ก.ย. 2566 10:00:00 น.	45.8	5.0	41.5	381,052.1
13 ก.ย. 2566 21:45:00 น.	43.3	5.1	41.4	380,554.3	14 ก.ย. 2566 10:15:00 น.	35.4	5.2	41.1	381,062.4
13 ก.ย. 2566 22:00:00 น.	42.4	5.1	41.2	380,564.6	14 ก.ย. 2566 10:30:00 น.	43.4	5.1	39.5	381,072.3
13 ก.ย. 2566 22:15:00 น.	42.4	5.1	41.1	380,574.9	15 ก.ย. 2566 00:15:00 น.	41.0	5.1	37.5	381,519.9

สถานีระบบบำบัดน้ำเสียแห่งที่ 1				สถานีระบบบำบัดน้ำเสียแห่งที่ 1					
15 ก.ย. 2566 00:30:00 น.	41.2	5.1	37.4	381,529.3	15 ก.ย. 2566 13:00:00 น.	40.6	5.1	38.2	382,057.3
15 ก.ย. 2566 00:45:00 น.	41.5	5.1	37.7	381,538.7	15 ก.ย. 2566 13:15:00 น.	40.3	5.1	38.0	382,066.7
15 ก.ย. 2566 01:00:00 น.	41.3	5.1	38.3	381,548.3	15 ก.ย. 2566 13:30:00 น.	40.6	5.1	37.8	382,076.2
15 ก.ย. 2566 01:15:00 น.	40.9	5.1	38.4	381,557.8	15 ก.ย. 2566 13:45:00 น.	40.6	5.1	37.5	382,085.5
15 ก.ย. 2566 01:30:00 น.	41.0	5.1	38.8	381,567.6	15 ก.ย. 2566 14:00:00 น.	40.5	5.1	37.8	382,095.0
15 ก.ย. 2566 01:45:00 น.	40.9	5.1	38.8	381,577.3	15 ก.ย. 2566 14:15:00 น.	40.4	5.1	37.9	382,104.5
15 ก.ย. 2566 02:00:00 น.	40.8	5.1	39.0	381,587.0	15 ก.ย. 2566 14:30:00 น.	40.5	5.1	37.5	382,113.8
15 ก.ย. 2566 02:15:00 น.	41.1	5.1	39.2	381,596.8	15 ก.ย. 2566 14:45:00 น.	40.4	5.1	37.0	382,123.1
15 ก.ย. 2566 02:30:00 น.	41.0	5.1	40.0	381,606.8	15 ก.ย. 2566 15:00:00 น.	40.1	5.1	37.1	382,132.4
15 ก.ย. 2566 02:45:00 น.	40.8	5.1	41.6	381,617.2	15 ก.ย. 2566 15:15:00 น.	40.9	5.1	37.0	382,141.6
15 ก.ย. 2566 03:00:00 น.	40.7	5.1	41.5	381,627.6	15 ก.ย. 2566 15:30:00 น.	40.5	5.1	37.1	382,150.9
15 ก.ย. 2566 03:15:00 น.	41.0	5.1	41.8	381,638.0	15 ก.ย. 2566 15:45:00 น.	40.8	5.1	37.2	382,160.1
15 ก.ย. 2566 03:30:00 น.	41.0	5.1	45.4	381,649.4	15 ก.ย. 2566 16:00:00 น.	40.5	5.1	37.0	382,169.4
15 ก.ย. 2566 03:45:00 น.	40.8	5.1	46.0	381,660.9	15 ก.ย. 2566 16:15:00 น.	40.2	5.1	36.7	382,178.6
15 ก.ย. 2566 04:00:00 น.	40.9	5.1	45.7	381,672.3	15 ก.ย. 2566 16:30:00 น.	39.9	5.1	43.4	382,189.4
15 ก.ย. 2566 04:15:00 น.	41.5	5.1	45.7	381,683.7	15 ก.ย. 2566 16:45:00 น.	40.3	5.1	43.3	382,200.3
15 ก.ย. 2566 04:30:00 น.	41.7	5.1	45.7	381,695.2	15 ก.ย. 2566 17:00:00 น.	40.3	5.1	42.9	382,211.0
15 ก.ย. 2566 04:45:00 น.	41.3	5.1	45.6	381,706.5	15 ก.ย. 2566 17:15:00 น.	40.2	5.1	42.6	382,221.6
15 ก.ย. 2566 05:00:00 น.	41.0	5.1	45.3	381,717.8	15 ก.ย. 2566 17:30:00 น.	40.2	5.1	42.5	382,232.3
15 ก.ย. 2566 05:15:00 น.	41.3	5.1	45.2	381,729.2	15 ก.ย. 2566 17:45:00 น.	40.1	5.1	42.5	382,242.9
15 ก.ย. 2566 05:30:00 น.	41.0	5.1	45.2	381,740.5	15 ก.ย. 2566 18:00:00 น.	40.4	5.1	42.3	382,253.5
15 ก.ย. 2566 05:45:00 น.	41.0	5.1	45.2	381,751.8	15 ก.ย. 2566 18:15:00 น.	40.4	5.1	42.3	382,264.0
15 ก.ย. 2566 06:00:00 น.	41.0	5.1	45.2	381,763.1	15 ก.ย. 2566 18:30:00 น.	40.5	5.1	42.0	382,274.5
15 ก.ย. 2566 06:15:00 น.	40.8	5.1	45.2	381,774.4	15 ก.ย. 2566 18:45:00 น.	39.9	5.1	41.9	382,285.0
15 ก.ย. 2566 06:30:00 น.	41.1	5.1	45.3	381,785.7	15 ก.ย. 2566 19:00:00 น.	40.0	5.1	41.8	382,295.4
15 ก.ย. 2566 06:45:00 น.	41.5	5.1	45.4	381,797.1	15 ก.ย. 2566 19:15:00 น.	40.3	5.1	41.8	382,305.9
15 ก.ย. 2566 07:00:00 น.	40.8	5.1	45.0	381,808.3	15 ก.ย. 2566 19:30:00 น.	40.6	5.1	41.7	382,316.3
15 ก.ย. 2566 07:15:00 น.	40.8	5.1	45.0	381,819.5	15 ก.ย. 2566 19:45:00 น.	40.1	5.1	41.7	382,326.7
15 ก.ย. 2566 07:30:00 น.	41.1	5.1	44.8	381,830.8	15 ก.ย. 2566 20:00:00 น.	40.1	5.1	41.7	382,337.2
15 ก.ย. 2566 07:45:00 น.	41.4	5.1	44.5	381,841.9	15 ก.ย. 2566 20:15:00 น.	40.4	5.1	41.9	382,347.6
15 ก.ย. 2566 08:00:00 น.	40.6	5.1	44.1	381,852.9	15 ก.ย. 2566 20:30:00 น.	40.1	5.1	41.8	382,358.1
15 ก.ย. 2566 08:15:00 น.	40.5	5.1	44.8	381,864.1	15 ก.ย. 2566 20:45:00 น.	40.3	5.1	41.9	382,368.6
15 ก.ย. 2566 08:30:00 น.	40.7	5.1	44.4	381,875.2	15 ก.ย. 2566 21:00:00 น.	40.4	5.1	44.8	382,379.8
15 ก.ย. 2566 08:45:00 น.	40.8	5.1	44.8	381,886.4	15 ก.ย. 2566 21:15:00 น.	39.8	5.1	43.3	382,390.6
15 ก.ย. 2566 09:00:00 น.	40.8	5.1	44.3	381,897.5	15 ก.ย. 2566 21:30:00 น.	40.3	5.1	42.8	382,401.3
15 ก.ย. 2566 09:15:00 น.	40.5	5.1	44.0	381,908.5	15 ก.ย. 2566 21:45:00 น.	40.3	5.1	40.7	382,411.5
15 ก.ย. 2566 09:30:00 น.	40.8	5.1	43.9	381,919.4	15 ก.ย. 2566 22:00:00 น.	40.1	5.1	39.5	382,421.3
15 ก.ย. 2566 09:45:00 น.	40.8	5.1	43.8	381,930.4	15 ก.ย. 2566 22:15:00 น.	40.1	5.1	39.0	382,431.1
15 ก.ย. 2566 10:00:00 น.	40.9	5.1	43.9	381,941.4	15 ก.ย. 2566 22:30:00 น.	40.0	5.1	38.3	382,440.7
15 ก.ย. 2566 10:15:00 น.	40.8	5.1	42.2	381,951.9	15 ก.ย. 2566 22:45:00				

สถานีระบบบำบัดน้ำเสียแห่งที่ 1					สถานีระบบบำบัดน้ำเสียแห่งที่ 1				
16 ก.ย. 2566 01:30:00 น.	40.0	5.1	37.9	382,553.8	16 ก.ย. 2566 14:00:00 น.	39.5	5.1	34.6	383,014.6
16 ก.ย. 2566 01:45:00 น.	39.7	5.1	37.9	382,563.3	16 ก.ย. 2566 14:15:00 น.	39.4	5.1	34.7	383,023.3
16 ก.ย. 2566 02:00:00 น.	40.1	5.1	37.9	382,572.7	16 ก.ย. 2566 14:30:00 น.	39.6	5.1	34.9	383,032.0
16 ก.ย. 2566 02:15:00 น.	39.9	5.1	37.8	382,582.2	16 ก.ย. 2566 14:45:00 น.	39.4	5.1	34.9	383,040.7
16 ก.ย. 2566 02:30:00 น.	40.2	5.1	38.0	382,591.7	16 ก.ย. 2566 15:00:00 น.	39.2	5.1	34.5	383,049.3
16 ก.ย. 2566 02:45:00 น.	40.1	5.1	38.3	382,601.3	16 ก.ย. 2566 15:15:00 น.	39.4	5.1	34.2	383,057.8
16 ก.ย. 2566 03:00:00 น.	40.0	5.1	38.3	382,610.8	16 ก.ย. 2566 15:30:00 น.	39.4	5.1	34.0	383,066.3
16 ก.ย. 2566 03:15:00 น.	39.9	5.1	38.5	382,620.4	16 ก.ย. 2566 15:45:00 น.	39.2	5.1	34.3	383,074.9
16 ก.ย. 2566 03:30:00 น.	40.0	5.1	38.7	382,630.1	16 ก.ย. 2566 16:00:00 น.	39.3	5.1	34.1	383,083.4
16 ก.ย. 2566 03:45:00 น.	40.2	5.1	38.5	382,639.8	16 ก.ย. 2566 16:15:00 น.	39.0	5.1	33.9	383,091.9
16 ก.ย. 2566 04:00:00 น.	40.2	5.1	38.5	382,649.3	16 ก.ย. 2566 16:30:00 น.	39.0	5.1	33.4	383,100.3
16 ก.ย. 2566 04:15:00 น.	40.4	5.1	38.4	382,659.0	16 ก.ย. 2566 16:45:00 น.	39.2	5.1	33.3	383,108.6
16 ก.ย. 2566 04:30:00 น.	40.0	5.1	38.6	382,668.7	16 ก.ย. 2566 17:00:00 น.	39.3	5.1	33.1	383,116.9
16 ก.ย. 2566 04:45:00 น.	39.9	5.1	38.8	382,678.4	16 ก.ย. 2566 17:15:00 น.	39.2	5.1	33.0	383,125.1
16 ก.ย. 2566 05:00:00 น.	39.8	5.1	38.7	382,688.0	16 ก.ย. 2566 17:30:00 น.	39.2	5.1	33.3	383,133.4
16 ก.ย. 2566 05:15:00 น.	39.9	5.1	38.9	382,697.8	16 ก.ย. 2566 17:45:00 น.	39.4	5.1	33.5	383,141.8
16 ก.ย. 2566 05:30:00 น.	40.0	5.1	38.9	382,707.5	16 ก.ย. 2566 18:00:00 น.	39.3	5.1	33.2	383,150.1
16 ก.ย. 2566 05:45:00 น.	40.1	5.1	38.7	382,717.2	16 ก.ย. 2566 18:15:00 น.	39.1	5.1	33.5	383,158.5
16 ก.ย. 2566 06:00:00 น.	39.8	5.1	38.5	382,726.8	16 ก.ย. 2566 18:30:00 น.	38.9	5.1	33.5	383,166.9
16 ก.ย. 2566 06:15:00 น.	40.1	5.1	38.6	382,736.4	16 ก.ย. 2566 18:45:00 น.	39.2	5.1	33.7	383,175.3
16 ก.ย. 2566 06:30:00 น.	39.9	5.1	38.8	382,746.2	16 ก.ย. 2566 19:00:00 น.	39.1	5.1	33.8	383,183.8
16 ก.ย. 2566 06:45:00 น.	40.2	5.1	38.6	382,755.8	16 ก.ย. 2566 19:15:00 น.	39.0	5.1	34.3	383,192.3
16 ก.ย. 2566 07:00:00 น.	39.7	5.1	38.6	382,765.5	16 ก.ย. 2566 19:30:00 น.	38.9	5.1	34.5	383,200.9
16 ก.ย. 2566 07:15:00 น.	39.8	5.1	38.8	382,775.2	16 ก.ย. 2566 19:45:00 น.	38.9	5.1	34.6	383,209.6
16 ก.ย. 2566 07:30:00 น.	40.0	5.1	38.6	382,784.8	16 ก.ย. 2566 20:00:00 น.	38.9	5.1	35.0	383,218.3
16 ก.ย. 2566 07:45:00 น.	40.0	5.1	38.3	382,794.4	16 ก.ย. 2566 20:15:00 น.	38.9	5.1	35.7	383,227.3
16 ก.ย. 2566 08:00:00 น.	40.1	5.1	37.7	382,803.8	16 ก.ย. 2566 20:30:00 น.	38.9	5.1	36.0	383,236.3
16 ก.ย. 2566 08:15:00 น.	40.1	5.1	37.2	382,813.1	16 ก.ย. 2566 20:45:00 น.	38.7	5.1	37.0	383,245.5
16 ก.ย. 2566 08:30:00 น.	40.4	5.1	36.2	382,822.2	16 ก.ย. 2566 21:00:00 น.	38.8	5.1	37.0	383,254.8
16 ก.ย. 2566 08:45:00 น.	39.8	5.1	35.7	382,831.1	16 ก.ย. 2566 21:15:00 น.	39.0	5.1	36.8	383,264.0
16 ก.ย. 2566 09:00:00 น.	39.9	5.1	35.2	382,839.9	16 ก.ย. 2566 21:30:00 น.	38.9	5.1	36.8	383,273.2
16 ก.ย. 2566 09:15:00 น.	40.0	5.1	35.2	382,848.7	16 ก.ย. 2566 21:45:00 น.	39.0	5.1	37.0	383,282.4
16 ก.ย. 2566 09:30:00 น.	39.9	5.1	35.4	382,857.5	16 ก.ย. 2566 22:00:00 น.	38.9	5.1	38.9	383,292.2
16 ก.ย. 2566 09:45:00 น.	40.0	5.1	35.4	382,866.3	16 ก.ย. 2566 22:15:00 น.	38.8	5.1	62.1	383,307.7
16 ก.ย. 2566 10:00:00 น.	40.0	5.1	35.3	382,875.2	16 ก.ย. 2566 22:30:00 น.	38.6	5.1	59.4	383,322.5
16 ก.ย. 2566 10:15:00 น.	39.7	5.1	35.7	382,884.1	16 ก.ย. 2566 22:45:00 น.	38.9	5.1	57.7	383,336.9
16 ก.ย. 2566 10:30:00 น.	39.8	5.1	35.4	382,893.0	16 ก.ย. 2566 23:00:00 น.	39.0	5.1	56.6	383,351.1
16 ก.ย. 2566 10:45:00 น.	39.8	5.1	35.2	382,901.8	16 ก.ย. 2566 23:15:00 น.	38.9	5.1	55.8	383,365.0
16 ก.ย. 2566 11:00:00 น.	39.5	5.1	34.8	382,910.5	16 ก.ย. 2566 23:30:00 น.	39.1	5.1	55.2	383,378.8
16 ก.ย. 2566 11:15:00 น.	39.7	5.1	35.2	382,919.3	16 ก.ย. 2566 23:45:00 น.	39.1	5.1	54.7	383,392.5
16 ก.ย. 2566 11:30:00 น.	39.8	5.1	35.0	382,928.0	17 ก.ย. 2566 00:00:00 น.	39.0	5.1	54.3	383,406.1
16 ก.ย. 2566 11:45:00 น.	39.8	5.1	34.8	382,936.7	17 ก.ย. 2566 00:15:00 น.	39.0	5.1	53.4	383,419.4
16 ก.ย. 2566 12:00:00 น.	39.6	5.1	34.7	382,945.4	17 ก.ย. 2566 00:30:00 น.	39.0	5.1	52.9	383,432.6
16 ก.ย. 2566 12:15:00 น.	39.8	5.1	34.4	382,954.0	17 ก.ย. 2566 00:45:00 น.	39.1	5.1	51.9	383,445.6
16 ก.ย. 2566 12:30:00 น.	39.7	5.1	34.5	382,962.7	17 ก.ย. 2566 01:00:00 น.	39.2	5.1	51.6	383,458.5
16 ก.ย. 2566 12:45:00 น.	39.9	5.1	34.1	382,971.2	17 ก.ย. 2566 01:15:00 น.	39.1	5.1	51.1	383,471.3
16 ก.ย. 2566 13:00:00 น.	39.7	5.1	34.4	382,979.8	17 ก.ย. 2566 01:30:00 น.	39.0	5.1	50.8	383,483.9
16 ก.ย. 2566 13:15:00 น.	39.4	5.1	34.7	382,988.5	17 ก.ย. 2566 01:45:00 น.	39.0	5.1	50.3	383,496.5
16 ก.ย. 2566 13:30:00 น.	39.6	5.1	34.9	382,997.2	17 ก.ย. 2566 02:00:00 น.	38.9	5.1	50.1	383,509.1
16 ก.ย. 2566 13:45:00 น.	39.6	5.1	35.0	383,005.9	17 ก.ย. 2566 02:15:00 น.	38.9	5.1	49.9	383,521.5

สถานีระบบบำบัดน้ำเสียแห่งที่ 1					สถานีระบบบำบัดน้ำเสียแห่งที่ 1				
17 ก.ย. 2566 02:30:00 น.	38.7	5.1	49.7	383,533.9	17 ก.ย. 2566 15:00:00 น.	37.8	5.1	39.0	384,070.9
17 ก.ย. 2566 02:45:00 น.	30.9	5.3	49.4	383,546.3	17 ก.ย. 2566 15:15:00 น.	38.0	5.1	38.6	384,080.5
17 ก.ย. 2566 03:00:00 น.	9.6	5.7	49.0	383,558.6	17 ก.ย. 2566 15:30:00 น.	38.0	5.1	38.0	384,090.0
17 ก.ย. 2566 03:15:00 น.	39.4	5.1	48.7	383,570.7	17 ก.ย. 2566 15:45:00 น.	38.0	5.1	38.2	384,099.6
17 ก.ย. 2566 03:30:00 น.	38.9	5.1	48.6	383,582.9	17 ก.ย. 2566 16:00:00 น.	37.9	5.1	38.5	384,109.2
17 ก.ย. 2566 03:45:00 น.	39.0	5.1	48.2	383,594.9	17 ก.ย. 2566 16:15:00 น.	37.9	5.1	38.5	384,118.8
17 ก.ย. 2566 04:00:00 น.	39.2	5.1	48.1	383,606.9	17 ก.ย. 2566 16:30:00 น.	38.1	5.1	38.8	384,128.5
17 ก.ย. 2566 04:15:00 น.	39.0	5.1	47.9	383,618.9	17 ก.ย. 2566 16:45:00 น.	37.7	5.1	38.6	384,138.2
17 ก.ย. 2566 04:30:00 น.	38.9	5.1	47.5	383,630.8	17 ก.ย. 2566 17:00:00 น.	37.9	5.1	38.4	384,147.8
17 ก.ย. 2566 04:45:00 น.	39.0	5.1	47.2	383,642.6	17 ก.ย. 2566 17:15:00 น.	37.9	5.1	38.1	384,157.3
17 ก.ย. 2566 05:00:00 น.	39.0	5.1	47.0	383,654.4	17 ก.ย. 2566 17:30:00 น.	37.7	5.1	38.0	384,166.8
17 ก.ย. 2566 05:15:00 น.	38.8	5.1	46.8	383,666.1	17 ก.ย. 2566 17:45:00 น.	37.7	5.1	37.2	384,176.1
17 ก.ย. 2566 05:30:00 น.	38.8	5.1	46.5	383,677.7	17 ก.ย. 2566 18:00:00 น.	37.5	5.1	37.3	384,185.5
17 ก.ย. 2566 05:45:00 น.	38.9	5.1	46.3	383,689.2	17 ก.ย. 2566 18:15:00 น.	37.8	5.1	37.2	384,194.8
17 ก.ย. 2566 06:00:00 น.	38.9	5.1	46.2	383,700.8	17 ก.ย. 2566 18:30:00 น.	37.8	5.1	37.1	384,204.1
17 ก.ย. 2566 06:15:00 น.	38.7	5.1	45.9	383,712.3	17 ก.ย. 2566 18:45:00 น.	37.8	5.1		384,213.4
17 ก.ย. 2566 06:30:00 น.	38.8	5.1	45.7	383,723.7	17 ก.ย. 2566 19:00:00 น.	37.6	5.1	37.2	384,222.7
17 ก.ย. 2566 06:45:00 น.	38.9	5.1	45.5	383,735.1	17 ก.ย. 2566 19:15:00 น.	37.4	5.1	37.4	384,232.0
17 ก.ย. 2566 07:00:00 น.	39.1	5.1	45.4	383,746.4	17 ก.ย. 2566 19:30:00 น.	36.4	5.2	37.9	384,241.5
17 ก.ย. 2566 07:15:00 น.	38.7	5.1	45.3	383,757.7	17 ก.ย. 2566 19:45:00 น.	36.5	5.2	37.8	384,250.9
17 ก.ย. 2566 07:30:00 น.	38.6	5.1	44.7	383,768.9	17 ก.ย. 2566 20:00:00 น.	37.3	5.1	37.9	384,260.4
17 ก.ย. 2566 07:45:00 น.	38.6	5.1	43.8	383,779.9	17 ก.ย. 2566 20:15:00 น.	37.3	5.1	37.9	384,269.9
17 ก.ย. 2566 08:00:00 น.	38.8	5.1	42.5	383,790.5	17 ก.ย. 2566 20:30:00 น.	37.3	5.1	37.9	384,279.4
17 ก.ย. 2566 08:15:00 น.	38.7	5.1	42.0	383,801.0	17 ก.ย. 2566 20:45:00 น.	37.3	5.1	38.1	384,288.9
17 ก.ย. 2566 08:30:00 น.	38.8	5.1	41.3	383,811.3	17 ก.ย. 2566 21:00:00 น.	37.3	5.1	38.0	384,298.4
17 ก.ย. 2566 08:45:00 น.	39.0	5.1	40.7	383,821.5	17 ก.ย. 2566 21:15:00 น.	37.3	5.1	38.1	384,307.9
17 ก.ย. 2566 09:00:00 น.	38.8	5.1	39.9	383,831.5	17 ก.ย. 2566 21:30:00 น.	37.3	5.1	38.0	384,317.4
17 ก.ย. 2566 09:15:00 น.	38.7	5.1	39.4	383,841.3	17 ก.ย. 2566 21:45:00 น.	37.2	5.2	38.3	384,327.0
17 ก.ย. 2566 09:30:00 น.	38.5	5.1	39.2	383,851.1	17 ก.ย. 2566 22:00:00 น.	37.4	5.1	38.3	384,336.6
17 ก.ย. 2566 09:45:00 น.	38.5	5.1	38.8	383,860.8	17 ก.ย. 2566 22:15:00 น.	37.3	5.1	38.7	384,346.2
17 ก.ย. 2566 10:00:00 น.	38.5	5.1	39.6	383,870.8	17 ก.ย. 2566 22:30:00 น.	37.4	5.1	38.4	384,355.8
17 ก.ย. 2566 10:15:00 น.	38.5	5.1	40.1	383,880.8	17 ก.ย. 2566 22:45:00 น.	37.3	5.1	38.4	384,365.4
17 ก.ย. 2566 10:30:00 น.	38.7	5.1	39.6	383,890.6	17 ก.ย. 2566 23:00:00 น.	37.3	5.1	38.3	384,375.0
17 ก.ย. 2566 10:45:00 น.	38.6	5.1	39.2	383,900.4	17 ก.ย. 2566 23:15:00 น.	37.4	5.1	38.5	384,384.6
17 ก.ย. 2566 11:00:00 น.	38.0	5.1	39.6	383,910.3	17 ก.ย. 2566 23:30:00 น.	37.4	5.1	38.4	384,394.2
17 ก.ย. 2566 11:15:00 น.	38.2	5.1	40.4	383,920.4	17 ก.ย. 2566 23:45:00 น.	37.2	5.1	38.5	384,403.8
17 ก.ย. 2566 11:30:00 น.	38.4	5.1	42.7	383,931.1	18 ก.ย. 2566 00:00:00 น.	37.3	5.1	38.5	384,413.5
17 ก.ย. 2566 11:45:00 น.	38.4	5.1	42.1	383,941.6	18 ก.ย. 2566 00:15:00 น.	37.3	5.1	38.5	384,423.1
17 ก.ย. 2566 12:00:00 น.	38.1	5.1	42.1	383,952.2	18 ก.ย. 2566 00:30:00 น.	37.3	5.1	38.7	384,432.8
17 ก.ย. 2566 12:15:00									

สถานีระบบบำบัดน้ำเสียแห่งที่ 1					สถานีระบบบำบัดน้ำเสียแห่งที่ 1				
18 ก.ย. 2566 03:30:00 น.	37.2	5.1	39.5	384,550.2	18 ก.ย. 2566 16:00:00 น.	36.2	5.2	42.7	385,108.0
18 ก.ย. 2566 03:45:00 น.	37.2	5.1	39.3	384,560.0	18 ก.ย. 2566 16:15:00 น.	36.2	5.2	42.2	385,118.5
18 ก.ย. 2566 04:00:00 น.	37.1	5.1	39.6	384,569.9	18 ก.ย. 2566 16:30:00 น.	36.2	5.2	41.3	385,128.6
18 ก.ย. 2566 04:15:00 น.	37.2	5.1	39.4	384,579.8	18 ก.ย. 2566 16:45:00 น.	36.6	5.2	40.7	385,139.0
18 ก.ย. 2566 04:30:00 น.	37.3	5.1	39.5	384,589.6	18 ก.ย. 2566 17:00:00 น.	36.9	5.2	40.6	385,149.2
18 ก.ย. 2566 04:45:00 น.	36.9	5.2	39.6	384,599.5	18 ก.ย. 2566 17:15:00 น.	36.1	5.2	40.3	385,159.3
18 ก.ย. 2566 05:00:00 น.	37.0	5.2	39.7	384,609.4	18 ก.ย. 2566 17:30:00 น.	36.1	5.2	39.8	385,169.2
18 ก.ย. 2566 05:15:00 น.	37.7	5.1	39.6	384,619.3	18 ก.ย. 2566 17:45:00 น.	36.2	5.2	39.7	385,179.1
18 ก.ย. 2566 05:30:00 น.	37.1	5.2	39.5	384,629.3	18 ก.ย. 2566 18:00:00 น.	35.5	5.2	39.6	385,189.0
18 ก.ย. 2566 05:45:00 น.	36.9	5.2	39.6	384,639.1	18 ก.ย. 2566 18:15:00 น.	35.8	5.2	39.4	385,198.9
18 ก.ย. 2566 06:00:00 น.	37.1	5.1	40.1	384,649.2	18 ก.ย. 2566 18:30:00 น.	36.0	5.2	38.8	385,208.6
18 ก.ย. 2566 06:15:00 น.	36.7	5.2	40.2	384,659.2	18 ก.ย. 2566 18:45:00 น.	36.0	5.2	38.3	385,218.2
18 ก.ย. 2566 06:30:00 น.	37.1	5.1	40.3	384,669.3	18 ก.ย. 2566 19:00:00 น.	36.1	5.2	37.8	385,227.6
18 ก.ย. 2566 06:45:00 น.	37.1	5.1	40.2	384,679.3	18 ก.ย. 2566 19:15:00 น.	36.4	5.2	37.6	385,237.0
18 ก.ย. 2566 07:00:00 น.	37.3	5.1	40.2	384,689.3	18 ก.ย. 2566 19:30:00 น.	36.9	5.2	37.4	385,246.3
18 ก.ย. 2566 07:15:00 น.	37.4	5.1	40.7	384,699.5	18 ก.ย. 2566 19:45:00 น.	37.6	5.1	37.3	385,255.7
18 ก.ย. 2566 07:30:00 น.	37.1	5.1	40.7	384,709.7	18 ก.ย. 2566 20:00:00 น.	36.6	5.2	37.8	385,265.1
18 ก.ย. 2566 07:45:00 น.	37.0	5.1	40.5	384,719.8	18 ก.ย. 2566 20:15:00 น.	36.2	5.2	38.0	385,274.6
18 ก.ย. 2566 08:00:00 น.	37.0	5.2	40.2	384,729.9	18 ก.ย. 2566 20:30:00 น.	35.5	5.2	37.9	385,284.1
18 ก.ย. 2566 08:15:00 น.	36.7	5.2	40.2	384,740.0	18 ก.ย. 2566 20:45:00 น.	35.4	5.2	37.7	385,293.5
18 ก.ย. 2566 08:30:00 น.	36.8	5.2	40.1	384,750.0	18 ก.ย. 2566 21:00:00 น.	36.6	5.2	37.8	385,302.9
18 ก.ย. 2566 08:45:00 น.	36.8	5.2	40.3	384,760.1	18 ก.ย. 2566 21:15:00 น.	36.8	5.2	37.5	385,312.3
18 ก.ย. 2566 09:00:00 น.	36.9	5.2	40.3	384,770.2	18 ก.ย. 2566 21:30:00 น.	35.9	5.2	37.7	385,321.8
18 ก.ย. 2566 09:15:00 น.	37.2	5.1	40.4	384,780.3	18 ก.ย. 2566 21:45:00 น.	35.1	5.2	37.5	385,331.1
18 ก.ย. 2566 09:30:00 น.	36.9	5.2	40.6	384,790.4	18 ก.ย. 2566 22:00:00 น.	35.4	5.2	37.6	385,340.5
18 ก.ย. 2566 09:45:00 น.	36.8	5.2	47.8	384,802.3	18 ก.ย. 2566 22:15:00 น.	39.8	5.1	37.4	385,349.9
18 ก.ย. 2566 10:00:00 น.	36.9	5.2	60.9	384,817.6	18 ก.ย. 2566 22:30:00 น.	35.7	5.2	37.6	385,359.3
18 ก.ย. 2566 10:15:00 น.	36.9	5.2	59.6	384,832.5	18 ก.ย. 2566 22:45:00 น.	36.9	5.2	37.8	385,368.8
18 ก.ย. 2566 10:30:00 น.	36.7	5.2	57.6	384,846.8	18 ก.ย. 2566 23:00:00 น.	37.2	5.1	37.9	385,378.2
18 ก.ย. 2566 10:45:00 น.	36.8	5.2	55.5	384,860.7	18 ก.ย. 2566 23:15:00 น.	40.2	5.1	38.1	385,387.8
18 ก.ย. 2566 11:00:00 น.	37.0	5.2	52.9	384,873.9	18 ก.ย. 2566 23:30:00 น.	37.8	5.1	38.1	385,397.3
18 ก.ย. 2566 11:15:00 น.	37.1	5.2	50.7	384,886.6	18 ก.ย. 2566 23:45:00 น.	35.1	5.2	38.3	385,406.8
18 ก.ย. 2566 11:30:00 น.	36.8	5.2	51.4	384,899.5	19 ก.ย. 2566 00:00:00 น.	35.5	5.2	38.3	385,416.4
18 ก.ย. 2566 11:45:00 น.	36.6	5.2	51.5	384,912.3	19 ก.ย. 2566 00:15:00 น.	36.3	5.2	38.3	385,425.9
18 ก.ย. 2566 12:00:00 น.	36.8	5.2	50.1	384,924.9	19 ก.ย. 2566 00:30:00 น.	35.5	5.2	38.7	385,428.2
18 ก.ย. 2566 12:15:00 น.	36.8	5.2	49.8	384,937.3	19 ก.ย. 2566 00:45:00 น.	36.2	5.2	38.5	385,445.2
18 ก.ย. 2566 12:30:00 น.	36.9	5.2	49.5	384,949.7	19 ก.ย. 2566 01:00:00 น.	36.6	5.2	38.6	385,454.9
18 ก.ย. 2566 12:45:00 น.	36.9	5.2	48.5	384,961.8	19 ก.ย. 2566 01:15:00 น.	37.2	5.1	39.0	385,464.6
18 ก.ย. 2566 13:00:00 น.	37.0	5.2	47.6	384,973.7	19 ก.ย. 2566 01:30:00 น.	36.7	5.2	38.8	385,474.3
18 ก.ย. 2566 13:15:00 น.	36.8	5.2	46.9	384,985.4	19 ก.ย. 2566 01:45:00 น.	35.3	5.2	39.0	385,484.1
18 ก.ย. 2566 13:30:00 น.	36.9	5.2	46.7	384,997.1	19 ก.ย. 2566 02:00:00 น.	36.5	5.2	38.9	385,493.8
18 ก.ย. 2566 13:45:00 น.	36.5	5.2	46.2	385,008.7	19 ก.ย. 2566 02:15:00 น.	37.5	5.1	38.9	385,503.5
18 ก.ย. 2566 14:00:00 น.	36.5	5.2	45.9	385,020.2	19 ก.ย. 2566 02:30:00 น.	36.4	5.2	38.7	385,513.2
18 ก.ย. 2566 14:15:00 น.	36.4	5.2	45.6	385,031.6	19 ก.ย. 2566 02:45:00 น.	35.8	5.2	38.7	385,522.9
18 ก.ย. 2566 14:30:00 น.	36.4	5.2	45.1	385,042.8	19 ก.ย. 2566 03:00:00 น.	36.2	5.2	38.9	385,532.6
18 ก.ย. 2566 14:45:00 น.	36.4	5.2	44.6	385,054.0	19 ก.ย. 2566 03:15:00 น.	34.0	5.2	38.9	385,542.3
18 ก.ย. 2566 15:00:00 น.	36.5	5.2	43.9	385,065.0	19 ก.ย. 2566 03:30:00 น.	29.9	5.2	39.0	385,552.1
18 ก.ย. 2566 15:15:00 น.	36.4	5.2	43.4	385,075.8	19 ก.ย. 2566 03:45:00 น.	36.3	5.2	39.0	385,561.8
18 ก.ย. 2566 15:30:00 น.	36.2	5.2	43.2	385,086.6	19 ก.ย. 2566 04:00:00 น.	35.7	5.2	39.0	385,571.6
18 ก.ย. 2566 15:45:00 น.	36.1	5.2	42.8	385,097.3	19 ก.ย. 2566 04:15:00 น.	35.8	5.2	39.0	385,581.3

สถานีระบบบำบัดน้ำเสียแห่งที่ 1					สถานีระบบบำบัดน้ำเสียแห่งที่ 1				
19 ก.ย. 2566 04:30:00 น.	35.7	5.2	39.3	385,591.1	19 ก.ย. 2566 17:00:00 น.	34.3	5.2	37.3	386,077.3
19 ก.ย. 2566 04:45:00 น.	36.3	5.2	39.0	385,600.9	19 ก.ย. 2566 17:15:00 น.	35.5	5.2	37.2	386,086.7
19 ก.ย. 2566 05:00:00 น.	37.1	5.2	39.3	385,610.7	19 ก.ย. 2566 17:30:00 น.	35.1	5.2	37.0	386,095.9
19 ก.ย. 2566 05:15:00 น.	36.2	5.2	39.0	385,620.4	19 ก.ย. 2566 17:45:00 น.	35.3	5.2	37.3	386,105.2
19 ก.ย. 2566 05:30:00 น.	36.0	5.2	39.0	385,630.2	19 ก.ย. 2566 18:00:00 น.	35.1	5.2	37.7	386,114.6
19 ก.ย. 2566 05:45:00 น.	35.5	5.2	39.0	385,639.9	19 ก.ย. 2566 18:15:00 น.	35.2	5.2	37.5	386,124.0
19 ก.ย. 2566 06:00:00 น.	35.9	5.2	39.1	385,649.7	19 ก.ย. 2566 18:30:00 น.	36.6	5.2	37.0	386,133.3
19 ก.ย. 2566 06:15:00 น.	36.3	5.2	39.2	385,659.5	19 ก.ย. 2566 18:45:00 น.	39.3	5.1	36.8	386,142.5
19 ก.ย. 2566 06:30:00 น.	36.4	5.2	39.5	385,669.4	19 ก.ย. 2566 19:00:00 น.	35.4	5.2	36.9	386,151.7
19 ก.ย. 2566 06:45:00 น.	34.9	5.2	39.1	385,679.2	19 ก.ย. 2566 19:15:00 น.	36.0	5.2	37.2	386,161.0
19 ก.ย. 2566 07:00:00 น.	34.9	5.2	39.3	385,689.0	19 ก.ย. 2566 19:30:00 น.	37.2	5.1	37.3	386,170.3
19 ก.ย. 2566 07:15:00 น.	35.5	5.2	39.4	385,698.8	19 ก.ย. 2566 19:45:00 น.	35.2	5.2	37.1	386,179.6
19 ก.ย. 2566 07:30:00 น.	34.9	5.2	39.0	385,708.6	19 ก.ย. 2566 20:00:00 น.	33.3	5.2	37.1	386,188.9
19 ก.ย. 2566 07:45:00 น.	37.9	5.1	37.8	385,718.0	19 ก.ย. 2566 20:15:00 น.	30.7	5.2	37.3	386,198.2
19 ก.ย. 2566 08:00:00 น.	37.5	5.1	37.0	385,727.3	19 ก.ย. 2566 20:30:00 น.	36.0	5.2	37.2	386,207.5
19 ก.ย. 2566 08:15:00 น.	36.7	5.2	39.5	385,737.1	19 ก.ย. 2566 20:45:00 น.	35.2	5.2	37.2	386,216.8
19 ก.ย. 2566 08:30:00 น.	39.8	5.1	40.7	385,747.3	19 ก.ย. 2566 21:00:00 น.	35.0	5.2	37.2	386,226.1
19 ก.ย. 2566 08:45:00 น.	39.0	5.1	40.8	385,757.5	19 ก.ย. 2566 21:15:00 น.	35.3	5.2	37.2	386,235.4
19 ก.ย. 2566 09:00:00 น.	35.4	5.2	41.0	385,767.8	19 ก.ย. 2566 21:30:00 น.	35.5	5.2	37.4	386,244.8
19 ก.ย. 2566 09:15:00 น.	35.2	5.2	40.8	385,777.9	19 ก.ย. 2566 21:45:00 น.	35.4	5.2	37.0	386,254.0
19 ก.ย. 2566 09:30:00 น.	35.7	5.2	41.0	385,788.2	19 ก.ย. 2566 22:00:00 น.	35.6	5.2	35.1	386,262.8
19 ก.ย. 2566 09:45:00 น.	35.8	5.2	40.9	385,798.4	19 ก.ย. 2566 22:15:00 น.	36.1	5.2	35.2	386,271.6
19 ก.ย. 2566 10:00:00 น.	35.8	5.2	40.7	385,808.6	19 ก.ย. 2566 22:30:00 น.	35.4	5.2	35.7	386,280.5
19 ก.ย. 2566 10:15:00 น.	35.5	5.2	40.4	385,818.7	19 ก.ย. 2566 22:45:00 น.	35.4	5.2	35.9	386,289.5
19 ก.ย. 2566 10:30:00 น.	35.4	5.2	40.3	385,828.7	19 ก.ย. 2566 23:00:00 น.	35.1	5.2	35.9	386,298.5
19 ก.ย. 2566 10:45:00 น.	35.2	5.2	39.6	385,838.7	19 ก.ย. 2566 23:15:00 น.	34.6	5.2	36.2	386,307.5
19 ก.ย. 2566 11:00:00 น.	34.9	5.2	38.5	385,848.3	19 ก.ย. 2566 23:30:00 น.	32.5	5.2	36.2	386,316.6
19 ก.ย. 2566 11:15:00 น.	34.6	5.2	38.6	385,857.9	19 ก.ย. 2566 23:45:00 น.	34.3	5.2	36.4	386,325.7
19 ก.ย. 2566 11:30:00 น.	32.7	5.2	38.7	385,867.6	20 ก.ย. 2566 00:00:00 น.	35.0	5.2	36.2	386,334.8
19 ก.ย. 2566 11:45:00 น.	35.8	5.2	38.4	385,877.2	20 ก.ย. 2566 00:15:00 น.	35.4	5.2	36.3	386,343.8
19 ก.ย. 2566 12:00:00 น.	37.7	5.1	37.8	385,886.7	20 ก.ย. 2566 00:30:00 น.	35.9	5.2	36.3	386,352.9
19 ก.ย. 2566 12:15:00 น.	34.1	5.2	37.4	385,896.0	20 ก.ย. 2566 00:45:00 น.	35.7	5.2	36.3	386,362.0
19 ก.ย. 2566 12:30:00 น.	31.1	5.2	37.4	385,905.4	20 ก.ย. 2566 01:00:00 น.	34.8	5.2	36.4	386,371.1
19 ก.ย. 2566 12:45:00 น.	36.4	5.2	37.6	385,914.8	20 ก.ย. 2566 01:15:00 น.	34.3	5.2	36.5	386,380.2
19 ก.ย. 2566 13:00:00 น.	36.4	5.2	37.7	385,924.2	20 ก.ย. 2566 01:30:00 น.	34.7	5.2	36.4	386,389.3
19 ก.ย. 2566 13:15:00 น.	35.4	5.2	38.2	385,933.8	20 ก.ย. 2566 01:45:00 น.	35.1	5.2	36.5	386,398.4
19 ก.ย. 2566 13:30:00 น.	33.9	5.2	38.6	385,943.4	20 ก.ย. 2566 02:00:00 น.	34.7	5.2	36.8	386,407.6
19 ก.ย. 2566 13:45:00 น.	29.1	5.3	38.9	385,953.2	20 ก.ย. 2566 02:15:00 น.	33.3	5.2	36.7	386,416.8
19 ก.ย. 2566 14:00:00 น.	32.5	5.2	38.9	385,962.9	20 ก.ย. 2566 02:30:00 น.	34.6	5.2	36.6	386,426.0
19 ก.ย. 2566 14									

สถานีระบบบำบัดน้ำเสียแห่งที่ 1					สถานีระบบบำบัดน้ำเสียแห่งที่ 1				
20 ก.ย. 2566 05:30:00 น.	35.9	5.2	36.5	386,536.2	20 ก.ย. 2566 18:00:00 น.	34.8	5.2	34.7	386,997.3
20 ก.ย. 2566 05:45:00 น.	36.3	5.2	36.6	386,545.3	20 ก.ย. 2566 18:15:00 น.	35.4	5.2	34.8	387,005.9
20 ก.ย. 2566 06:00:00 น.	35.6	5.2	36.5	386,554.5	20 ก.ย. 2566 18:30:00 น.	35.5	5.2		387,014.6
20 ก.ย. 2566 06:15:00 น.	35.6	5.2	36.6	386,563.6	20 ก.ย. 2566 18:45:00 น.	36.1	5.2		387,023.3
20 ก.ย. 2566 06:30:00 น.	35.2	5.2	36.5	386,572.8	20 ก.ย. 2566 19:00:00 น.	35.7	5.2	34.6	387,031.9
20 ก.ย. 2566 06:45:00 น.	35.6	5.2	36.8	386,581.9	20 ก.ย. 2566 19:15:00 น.	35.3	5.2	34.5	387,040.5
20 ก.ย. 2566 07:00:00 น.	35.2	5.2	36.8	386,591.2	20 ก.ย. 2566 19:30:00 น.	35.5	5.2	34.5	387,049.2
20 ก.ย. 2566 07:15:00 น.	35.5	5.2	36.7	386,600.3	20 ก.ย. 2566 19:45:00 น.	35.7	5.2	34.8	387,057.8
20 ก.ย. 2566 07:30:00 น.	35.6	5.2	36.6	386,609.5	20 ก.ย. 2566 20:00:00 น.	35.9	5.2	34.8	387,066.5
20 ก.ย. 2566 07:45:00 น.	35.6	5.2	36.9	386,618.7	20 ก.ย. 2566 20:15:00 น.	35.5	5.2	34.9	387,075.3
20 ก.ย. 2566 08:00:00 น.	35.6	5.2	37.4	386,628.1	20 ก.ย. 2566 20:30:00 น.	35.4	5.2	35.2	387,084.1
20 ก.ย. 2566 08:15:00 น.	35.2	5.2	36.9	386,637.3	20 ก.ย. 2566 20:45:00 น.	35.4	5.2	35.1	387,092.8
20 ก.ย. 2566 08:30:00 น.	35.2	5.2	36.9	386,646.5	20 ก.ย. 2566 21:00:00 น.	35.7	5.2	35.2	387,101.7
20 ก.ย. 2566 08:45:00 น.	35.3	5.2	37.0	386,655.8	20 ก.ย. 2566 21:15:00 น.	35.3	5.2	35.3	387,110.5
20 ก.ย. 2566 09:00:00 น.	35.4	5.2	36.9	386,665.0	20 ก.ย. 2566 21:30:00 น.	35.4	5.2	35.7	387,119.4
20 ก.ย. 2566 09:15:00 น.	35.7	5.2	37.0	386,674.3	20 ก.ย. 2566 21:45:00 น.	35.3	5.2	36.4	387,128.5
20 ก.ย. 2566 09:30:00 น.	35.9	5.2	36.9	386,683.5	20 ก.ย. 2566 22:00:00 น.	35.1	5.2	36.6	387,137.7
20 ก.ย. 2566 09:45:00 น.	35.4	5.2	36.7	386,692.7	20 ก.ย. 2566 22:15:00 น.	35.3	5.2	36.5	387,146.8
20 ก.ย. 2566 10:00:00 น.	34.6	5.2	37.0	386,701.9	20 ก.ย. 2566 22:30:00 น.	35.6	5.2	36.6	387,155.9
20 ก.ย. 2566 10:15:00 น.	34.9	5.2	37.5	386,711.3	20 ก.ย. 2566 22:45:00 น.	35.4	5.2	37.2	387,165.3
20 ก.ย. 2566 10:30:00 น.	35.1	5.2	37.6	386,720.7	20 ก.ย. 2566 23:00:00 น.	35.0	5.2	37.6	387,174.6
20 ก.ย. 2566 10:45:00 น.	35.0	5.2	38.1	386,730.2	20 ก.ย. 2566 23:15:00 น.	35.3	5.2	37.5	387,184.0
20 ก.ย. 2566 11:00:00 น.	35.2	5.2	38.1	386,739.7	20 ก.ย. 2566 23:30:00 น.	35.7	5.2	37.7	387,193.4
20 ก.ย. 2566 11:15:00 น.	35.3	5.2	38.0	386,749.2	20 ก.ย. 2566 23:45:00 น.	35.7	5.2	37.8	387,202.9
20 ก.ย. 2566 11:30:00 น.	35.0	5.2	37.7	386,758.6	21 ก.ย. 2566 00:00:00 น.	35.3	5.2	38.1	387,212.4
20 ก.ย. 2566 11:45:00 น.	35.7	5.2	37.7	386,768.1	21 ก.ย. 2566 00:15:00 น.	35.4	5.2	37.6	387,221.8
20 ก.ย. 2566 12:00:00 น.	35.4	5.2	38.1	386,777.6	21 ก.ย. 2566 00:30:00 น.	35.6	5.2	37.9	387,231.3
20 ก.ย. 2566 12:15:00 น.	35.0	5.2	38.0	386,787.1	21 ก.ย. 2566 00:45:00 น.	35.5	5.2	37.9	387,240.8
20 ก.ย. 2566 12:30:00 น.	34.9	5.2	37.8	386,796.5	21 ก.ย. 2566 01:00:00 น.	35.3	5.2	38.2	387,250.3
20 ก.ย. 2566 12:45:00 น.	35.5	5.2	37.8	386,805.9	21 ก.ย. 2566 01:15:00 น.	35.5	5.2	38.3	387,259.9
20 ก.ย. 2566 13:00:00 น.	35.9	5.2	37.6	386,815.3	21 ก.ย. 2566 01:30:00 น.	35.7	5.2	38.3	387,269.5
20 ก.ย. 2566 13:15:00 น.	34.7	5.2	37.7	386,824.8	21 ก.ย. 2566 01:45:00 น.	35.5	5.2	38.6	387,279.2
20 ก.ย. 2566 13:30:00 น.	34.5	5.2	38.0	386,834.3	21 ก.ย. 2566 02:00:00 น.	35.6	5.2	38.6	387,288.8
20 ก.ย. 2566 13:45:00 น.	35.6	5.2	37.7	386,843.7	21 ก.ย. 2566 02:15:00 น.	35.4	5.2	38.5	387,298.4
20 ก.ย. 2566 14:00:00 น.	35.6	5.2	37.6	386,853.1	21 ก.ย. 2566 02:30:00 น.	35.5	5.2	38.7	387,308.1
20 ก.ย. 2566 14:15:00 น.	35.6	5.2	37.6	386,862.5	21 ก.ย. 2566 02:45:00 น.	35.4	5.2	38.8	387,317.8
20 ก.ย. 2566 14:30:00 น.	35.3	5.2	37.3	386,871.8	21 ก.ย. 2566 03:00:00 น.	35.7	5.2	38.8	387,327.5
20 ก.ย. 2566 14:45:00 น.	35.5	5.2	36.9	386,881.0	21 ก.ย. 2566 03:15:00 น.	35.8	5.2	38.7	387,337.2
20 ก.ย. 2566 15:00:00 น.	35.6	5.2	37.2	386,890.3	21 ก.ย. 2566 03:30:00 น.	35.4	5.2	38.6	387,346.9
20 ก.ย. 2566 15:15:00 น.	35.5	5.2	37.1	386,899.6	21 ก.ย. 2566 03:45:00 น.	35.6	5.2	38.8	387,356.6
20 ก.ย. 2566 15:30:00 น.	35.7	5.2	36.9	386,908.8	21 ก.ย. 2566 04:00:00 น.	35.4	5.2	38.9	387,366.3
20 ก.ย. 2566 15:45:00 น.	35.6	5.2	36.6	386,918.0	21 ก.ย. 2566 04:15:00 น.	35.9	5.2	39.0	387,376.0
20 ก.ย. 2566 16:00:00 น.	35.4	5.2	36.2	386,927.1	21 ก.ย. 2566 04:30:00 น.	35.7	5.2	39.0	387,385.8
20 ก.ย. 2566 16:15:00 น.	35.6	5.2	36.1	386,936.1	21 ก.ย. 2566 04:45:00 น.	35.3	5.2	38.8	387,395.5
20 ก.ย. 2566 16:30:00 น.	35.6	5.2	35.8	386,945.0	21 ก.ย. 2566 05:00:00 น.	35.7	5.2	39.1	387,405.3
20 ก.ย. 2566 16:45:00 น.	35.3	5.2	35.2	386,953.8	21 ก.ย. 2566 05:15:00 น.	35.6	5.2	39.3	387,415.1
20 ก.ย. 2566 17:00:00 น.	34.9	5.2	34.8	386,962.6	21 ก.ย. 2566 05:30:00 น.	35.4	5.2	39.1	387,424.8
20 ก.ย. 2566 17:15:00 น.	35.5	5.2	34.8	386,971.3	21 ก.ย. 2566 05:45:00 น.	35.5	5.2	39.1	387,434.6
20 ก.ย. 2566 17:30:00 น.	35.5	5.2	34.6	386,979.9	21 ก.ย. 2566 06:00:00 น.	35.3	5.2	39.1	387,444.4
20 ก.ย. 2566 17:45:00 น.	35.3	5.2	34.7	386,988.6	21 ก.ย. 2566 06:15:00 น.	35.7	5.2	39.1	387,454.2
สถานีระบบบำบัดน้ำเสียแห่งที่ 1					สถานีระบบบำบัดน้ำเสียแห่งที่ 1				
21 ก.ย. 2566 06:30:00 น.	35.9	5.2	38.9	387,463.9	21 ก.ย. 2566 19:00:00 น.	35.9	5.2	75.2	388,105.7
21 ก.ย. 2566 06:45:00 น.	35.6	5.2	39.1	387,473.7	21 ก.ย. 2566 19:15:00 น.	35.7	5.2	75.1	388,124.5
21 ก.ย. 2566 07:00:00 น.	35.3	5.2	39.1	387,483.4	21 ก.ย. 2566 19:30:00 น.	35.9	5.2	75.3	388,143.3
21 ก.ย. 2566 07:15:00 น.	35.5	5.2	39.1	387,493.2	21 ก.ย. 2566 19:45:00 น.	35.9	5.2	75.6	388,162.2
21 ก.ย. 2566 07:30:00 น.	35.9	5.2	39.2	387,503.0	21 ก.ย. 2566 20:00:00 น.	35.9	5.2	75.5	388,181.0
21 ก.ย. 2566 07:45:00 น.	36.2	5.2	39.1	387,512.8	21 ก.ย. 2566 20:15:00 น.	36.0	5.2	75.9	388,200.0
21 ก.ย. 2566 08:00:00 น.	36.4	5.2	39.3	387,522.6	21 ก.ย. 2566 20:30:00 น.	35.9	5.2	75.8	388,218.9
21 ก.ย. 2566 08:15:00 น.	35.4	5.2	39.7	387,532.5	21 ก.ย. 2566 20:45:00 น.	35.4	5.2	76.3	388,238.0
21 ก.ย. 2566 08:30:00 น.	34.9	5.2	39.9	387,542.5	21 ก.ย. 2566 21:00:00 น.	35.7	5.2	76.3	388,257.1
21 ก.ย. 2566 08:45:00 น.	35.9	5.2	40.6	387,552.7	21 ก.ย. 2566 21:15:00 น.	35.6	5.2	76.6	388,276.3
21 ก.ย. 2566 09:00:00 น.	36.0	5.2	40.4	387,562.7	21 ก.ย. 2566 21:30:00 น.	35.7	5.2	77.0	388,295.5
21 ก.ย. 2566 09:15:00 น.	36.4	5.2	40.4	387,572.8	21 ก.ย. 2566 21:45:00 น.	34.3	5.2	77.1	388,314.8
21 ก.ย. 2566 09:30:00 น.	35.6	5.2	40.4	387,582.9	21 ก.ย. 2566 22:00:00 น.	34.6	5.2	77.6	388,334.1
21 ก.ย. 2566 09:45:00 น.	35.3	5.2	40.3	387,593.0	21 ก.ย. 2566 22:15:00 น.	35.5	5.2	78.0	388,353.7
21 ก.ย. 2566 10:00:00 น.	36.5	5.2	41.0	387,603.3	21 ก.ย. 2566 22:30:00 น.	35.7	5.2	78.0	388,373.1
21 ก.ย. 2566 10:15:00 น.	36.0	5.2	41.2	387,613.6	21 ก.ย. 2566 22:45:00 น.	36.0	5.2	77.9	388,392.6
21 ก.ย. 2566 10:30:00 น.	36.9	5.2	41.5	387,623.9	21 ก.ย. 2566 23:00:00 น.	35.7	5.2	77.7	388,412.0
21 ก.ย. 2566 10:45:00 น.	36.0	5.2	41.1	387,634.2	21 ก.ย. 2566 23:15:00 น.	36.2	5.2	76.9	388,431.3
21 ก.ย. 2566 11:00:00 น.	35.4	5.2	40.9	387,644.4	21 ก.ย. 2566 23:30:00 น.	35.1	5.2	77.1	388,450.5
21 ก.ย. 2566 11:15:00 น.	35.1	5.2	41.2	387,654.8	21 ก.ย. 2566 23:45:00 น.	35.7	5.2	77.5	388,469.9
21 ก.ย. 2566 11:30:00 น.	35.9	5.2	41.0	387,665.0	22 ก.ย. 2566 00:00:00 น.	37.7	5.1	77.7	388,489.3
21 ก.ย. 2566 11:45:00 น.	36.0	5.2	40.9	387,675.2	22 ก.ย. 2566 00:15:00 น.	35.1	5.2	77.8	388,508.8
21 ก.ย. 2566 12:00:00 น.	35.9	5.2	40.8	387,685.4	22 ก.ย. 2566 00:30:00 น.	36.4	5.2	79.1	388,528.5
21 ก.ย. 2566 12:15:00 น.	36.5	5.2	41.0	387,695.7	22 ก.ย. 2566 00:45:00 น.	36.7	5.2	79.0	388,548.3
21 ก.ย. 2566 12:30:00 น.	36.1	5.2	40.7	387,705.9	22 ก.ย. 2566 01:00:00 น.	34.3	5.2	79.1	388,568.1
21 ก.ย. 2566 12:45:00 น.	36.2	5.2	40.6	387,716.0	22 ก.ย. 2566 01:15:00 น.	35.5	5.2	79.2	388,587.8
21 ก.ย. 2566 13:00:00 น.	36.1	5.2	40.0	387,726.0	22 ก.ย. 2566 01:30:00 น.	35.8	5.2	79.0	388,607.6
21 ก.ย. 2566 13:15:00 น.	35.9	5.2	40.1	387,736.1	22 ก.ย. 2566 01:45:00 น.	37.7	5.1	79.1	388,627.4
21 ก.ย. 2566 13:30:00 น.	35.9	5.2	39.3	387,745.9	22 ก.ย. 2566 02:00:00 น.	35.0	5.2	79.2	388,647.2
21 ก.ย. 2566 13:45:00 น.	35.8	5.2	38.9	387,755.6	22 ก.ย. 2566 02:15:00 น.	34.6	5.2	79.0	388,666.9
21 ก.ย. 2566 14:00:00 น.	35.6	5.2		387,765.3	22 ก.ย. 2566 02:30:00 น.	34.5	5.2	79.1	388,686.7
21 ก.ย. 2566 14:15:00 น.	35.9	5.2		387,775.0	22 ก.ย. 2566 02:45:00 น.	34.2	5.2	79.2	388,706.5
21 ก.ย. 2566 14:30:00 น.	35.7	5.2	39.4	387,784.8	22 ก.ย. 2566 03:00:00 น.	30.8	5.2	79.2	388,726.3
21 ก.ย. 2566 14:45:00 น.	35.4	5.2	40.6	387,795.0	22 ก.ย. 2566 03:15:00 น.	33.8	5.2	79.2	388,746.1
21 ก.ย. 2566 15:00:00 น.	35.5	5.2	70.1	387,812.6	22 ก.ย. 2566 03:30:00 น.	35.9	5.2	79.3	388,765.9
21 ก.ย. 2566 15:15:00 น.	35.5	5.2	69.2	387,829.9	22 ก.ย. 2566 03:45:00 น.	34.8	5.2	79.2	388,785.7
21 ก.ย. 2566 15:30:00 น.	35.1	5.2	71.6	387,847.8	22 ก.ย. 2566 04:00:00 น.	34.4	5.2	79.3	388,805.5
21 ก.ย. 2566 15:45:00 น.	34.7	5.2	72.6	387,865.9	22 ก.ย. 2566 04:15:00 น.	35.3	5.2	79.4	388,825.3
21 ก.ย. 2566 16:00:00 น.	35.0	5.2	72.9	387,884.1	22 ก.ย. 2566 04:30:00 น.	34.8	5.2	79.1	388,845.2
21 ก.ย. 2566 16:15:00 น.	35.5	5.2							

สถานีระบบบำบัดน้ำเสียแห่งที่ 1					สถานีระบบบำบัดน้ำเสียแห่งที่ 1				
22 ก.ย. 2566 07:30:00 น.	38.2	5.1	126.2	389,127.2	22 ก.ย. 2566 20:00:00 น.	37.4	5.1	45.2	390,036.5
22 ก.ย. 2566 07:45:00 น.	37.9	5.1	121.4	389,157.6	22 ก.ย. 2566 20:15:00 น.	37.8	5.1	44.1	390,047.5
22 ก.ย. 2566 08:00:00 น.	36.5	5.2	117.1	389,186.8	22 ก.ย. 2566 20:30:00 น.	37.7	5.1	43.0	390,058.3
22 ก.ย. 2566 08:15:00 น.	36.6	5.2	113.0	389,215.1	22 ก.ย. 2566 20:45:00 น.	38.2	5.1	42.1	390,068.8
22 ก.ย. 2566 08:30:00 น.	36.2	5.2	109.4	389,242.4	22 ก.ย. 2566 21:00:00 น.	38.0	5.1	41.5	390,079.2
22 ก.ย. 2566 08:45:00 น.	36.4	5.2	106.2	389,269.0	22 ก.ย. 2566 21:15:00 น.	36.9	5.1	40.9	390,089.4
22 ก.ย. 2566 09:00:00 น.	36.1	5.2	102.8	389,294.7	22 ก.ย. 2566 21:30:00 น.	33.6	5.2	40.4	390,099.5
22 ก.ย. 2566 09:15:00 น.	35.1	5.2	99.9	389,319.6	22 ก.ย. 2566 21:45:00 น.	37.4	5.1	39.8	390,109.4
22 ก.ย. 2566 09:30:00 น.	35.7	5.2	96.9	389,343.8	22 ก.ย. 2566 22:00:00 น.	38.4	5.1	39.2	390,119.2
22 ก.ย. 2566 09:45:00 น.	34.9	5.2	94.4	389,367.4	22 ก.ย. 2566 22:15:00 น.	38.4	5.1	38.6	390,128.9
22 ก.ย. 2566 10:00:00 น.	36.4	5.2	92.3	389,390.5	22 ก.ย. 2566 22:30:00 น.	38.4	5.1	37.8	390,138.3
22 ก.ย. 2566 10:15:00 น.	36.0	5.2	89.9	389,412.9	22 ก.ย. 2566 22:45:00 น.	38.4	5.1	37.6	390,147.7
22 ก.ย. 2566 10:30:00 น.	36.7	5.2	87.6	389,434.8	22 ก.ย. 2566 23:00:00 น.	38.1	5.1	37.1	390,157.0
22 ก.ย. 2566 10:45:00 น.	37.1	5.1	85.6	389,456.3	22 ก.ย. 2566 23:15:00 น.	37.5	5.1	36.8	390,166.2
22 ก.ย. 2566 11:00:00 น.	37.3	5.1	83.6	389,477.2	22 ก.ย. 2566 23:30:00 น.	38.3	5.1	36.6	390,175.3
22 ก.ย. 2566 11:15:00 น.	38.8	5.1	82.0	389,497.7	22 ก.ย. 2566 23:45:00 น.	38.2	5.1	36.2	390,184.4
22 ก.ย. 2566 11:30:00 น.	38.4	5.1	80.8	389,517.9	23 ก.ย. 2566 00:00:00 น.	38.2	5.1	35.8	390,193.3
22 ก.ย. 2566 11:45:00 น.	37.2	5.2	79.1	389,537.7	23 ก.ย. 2566 00:15:00 น.	38.4	5.1	35.5	390,202.2
22 ก.ย. 2566 12:00:00 น.	36.9	5.2	77.4	389,557.0	23 ก.ย. 2566 00:30:00 น.	38.3	5.1	35.2	390,211.0
22 ก.ย. 2566 12:15:00 น.	37.5	5.1	74.3	389,575.6	23 ก.ย. 2566 00:45:00 น.	38.4	5.1	34.9	390,219.7
22 ก.ย. 2566 12:30:00 น.	37.0	5.2	72.9	389,593.8	23 ก.ย. 2566 01:00:00 น.	38.6	5.1	34.9	390,228.4
22 ก.ย. 2566 12:45:00 น.	37.2	5.2	72.3	389,611.9	23 ก.ย. 2566 01:15:00 น.	38.5	5.1	34.5	390,237.1
22 ก.ย. 2566 13:00:00 น.	36.5	5.2	71.8	389,629.8	23 ก.ย. 2566 01:30:00 น.	38.6	5.1	34.2	390,245.6
22 ก.ย. 2566 13:15:00 น.	37.6	5.1	70.6	389,647.4	23 ก.ย. 2566 01:45:00 น.	39.4	5.1	34.2	390,254.2
22 ก.ย. 2566 13:30:00 น.	37.1	5.2	69.4	389,664.8	23 ก.ย. 2566 02:00:00 น.	39.9	5.1	33.9	390,262.7
22 ก.ย. 2566 13:45:00 น.	36.9	5.2	68.4	389,681.9	23 ก.ย. 2566 02:15:00 น.	39.0	5.1	33.4	390,271.0
22 ก.ย. 2566 14:00:00 น.	36.3	5.2	67.6	389,698.8	23 ก.ย. 2566 02:30:00 น.	37.7	5.1	31.9	390,279.0
22 ก.ย. 2566 14:15:00 น.	36.7	5.2	67.4	389,715.6	23 ก.ย. 2566 02:45:00 น.	39.0	5.1	32.6	390,287.2
22 ก.ย. 2566 14:30:00 น.	37.0	5.2	66.8	389,732.3	23 ก.ย. 2566 03:00:00 น.	38.6	5.1	32.4	390,295.3
22 ก.ย. 2566 14:45:00 น.	37.0	5.2	66.5	389,748.9	23 ก.ย. 2566 03:15:00 น.	38.4	5.1	32.3	390,303.3
22 ก.ย. 2566 15:00:00 น.	37.9	5.1	65.5	389,765.3	23 ก.ย. 2566 03:30:00 น.	38.4	5.1	32.1	390,311.3
22 ก.ย. 2566 15:15:00 น.	37.0	5.2	64.1	389,781.3	23 ก.ย. 2566 03:45:00 น.	38.4	5.1	31.8	390,319.3
22 ก.ย. 2566 15:30:00 น.	36.9	5.2	62.7	389,797.0	23 ก.ย. 2566 04:00:00 น.	38.5	5.1	31.7	390,327.2
22 ก.ย. 2566 15:45:00 น.	34.4	5.2	61.6	389,812.4	23 ก.ย. 2566 04:15:00 น.	38.5	5.1	31.5	390,335.1
22 ก.ย. 2566 16:00:00 น.	36.2	5.2	60.8	389,827.6	26 ก.ย. 2566 07:15:00 น.	36.3	5.2	47.2	394,373.1
22 ก.ย. 2566 16:15:00 น.	35.8	5.2	59.4	389,842.5	26 ก.ย. 2566 07:30:00 น.	36.1	5.2	47.3	394,384.9
22 ก.ย. 2566 16:30:00 น.	36.8	5.2	57.3	389,856.8	26 ก.ย. 2566 07:45:00 น.	36.3	5.2	47.1	394,396.6
22 ก.ย. 2566 16:45:00 น.	38.1	5.1	57.1	389,871.1	26 ก.ย. 2566 08:00:00 น.	36.5	5.2	47.1	394,408.4
22 ก.ย. 2566 17:00:00 น.	37.5	5.1	57.0	389,885.3	26 ก.ย. 2566 08:15:00 น.	35.8	5.2	47.0	394,420.1
22 ก.ย. 2566 17:15:00 น.	36.6	5.2	56.1	389,899.4	26 ก.ย. 2566 08:30:00 น.	35.9	5.2	46.9	394,431.9
22 ก.ย. 2566 17:30:00 น.	37.4	5.1	55.6	389,913.3	26 ก.ย. 2566 08:45:00 น.	36.7	5.2	46.4	394,443.5
22 ก.ย. 2566 17:45:00 น.	41.8	5.1	54.3	389,926.8	26 ก.ย. 2566 09:00:00 น.	36.6	5.2	45.9	394,454.9
22 ก.ย. 2566 18:00:00 น.	36.9	5.2	52.7	389,940.0	26 ก.ย. 2566 09:15:00 น.	36.4	5.2	49.6	394,467.3
22 ก.ย. 2566 18:15:00 น.	36.8	5.2	51.3	389,952.8	26 ก.ย. 2566 09:30:00 น.	35.6	5.2	50.8	394,480.0
22 ก.ย. 2566 18:30:00 น.	34.9	5.2	50.7	389,965.5	26 ก.ย. 2566 09:45:00 น.	35.4	5.2	51.2	394,492.8
22 ก.ย. 2566 18:45:00 น.	37.1	5.1	49.7	389,977.9	26 ก.ย. 2566 10:00:00 น.	36.5	5.2	51.1	394,505.6
22 ก.ย. 2566 19:00:00 น.	36.3	5.2	48.3	389,990.0	26 ก.ย. 2566 10:15:00 น.	36.5	5.2	50.5	394,518.2
22 ก.ย. 2566 19:15:00 น.	33.7	5.2	47.5	390,001.9	26 ก.ย. 2566 10:30:00 น.	36.4	5.2	50.0	394,530.7
22 ก.ย. 2566 19:30:00 น.	39.2	5.1	47.0	390,013.7	26 ก.ย. 2566 10:45:00 น.	36.2	5.2	50.4	394,543.3
22 ก.ย. 2566 19:45:00 น.	37.5	5.1	46.1	390,025.2	26 ก.ย. 2566 11:00:00 น.	36.4	5.2	54.2	394,556.9

สถานีระบบบำบัดน้ำเสียแห่งที่ 1					สถานีระบบบำบัดน้ำเสียแห่งที่ 1				
26 ก.ย. 2566 11:15:00 น.	35.6	5.2	54.2	394,570.4	26 ก.ย. 2566 23:45:00 น.	35.2	5.2	116.7	395,495.8
26 ก.ย. 2566 11:30:00 น.	35.2	5.2	55.4	394,584.3	27 ก.ย. 2566 00:00:00 น.	35.2	5.2	117.2	395,525.1
26 ก.ย. 2566 11:45:00 น.	35.9	5.2	56.3	394,598.3	27 ก.ย. 2566 00:15:00 น.	35.0	5.2	117.6	395,554.5
26 ก.ย. 2566 12:00:00 น.	35.9	5.2	56.6	394,612.5	27 ก.ย. 2566 00:30:00 น.	34.4	5.2	118.2	395,584.1
26 ก.ย. 2566 12:15:00 น.	35.6	5.2	57.4	394,626.8	27 ก.ย. 2566 00:45:00 น.	34.7	5.2	118.3	395,613.6
26 ก.ย. 2566 12:30:00 น.	35.7	5.2	57.8	394,641.3	27 ก.ย. 2566 01:00:00 น.	34.6	5.2	118.9	395,643.3
26 ก.ย. 2566 12:45:00 น.	36.2	5.2	57.7	394,655.7	27 ก.ย. 2566 01:15:00 น.	34.7	5.2	119.3	395,673.2
26 ก.ย. 2566 13:00:00 น.	36.1	5.2	57.0	394,670.0	27 ก.ย. 2566 01:30:00 น.	34.8	5.2	119.6	395,703.1
26 ก.ย. 2566 13:15:00 น.	36.5	5.2	56.7	394,684.2	27 ก.ย. 2566 01:45:00 น.	34.7	5.2	118.9	395,732.8
26 ก.ย. 2566 13:30:00 น.	36.4	5.2	55.8	394,698.1	27 ก.ย. 2566 02:00:00 น.	35.1	5.2	118.8	395,762.5
26 ก.ย. 2566 13:45:00 น.	36.2	5.2	55.6	394,712.0	27 ก.ย. 2566 02:15:00 น.	34.8	5.2	118.6	395,792.2
26 ก.ย. 2566 14:00:00 น.	36.5	5.2	55.9	394,726.0	27 ก.ย. 2566 02:30:00 น.	34.6	5.2	119.2	395,821.9
26 ก.ย. 2566 14:15:00 น.	36.3	5.2	55.7	394,739.9	27 ก.ย. 2566 02:45:00 น.	34.7	5.2	119.2	395,851.7
26 ก.ย. 2566 14:30:00 น.	36.2	5.2	55.5	394,753.8	27 ก.ย. 2566 03:00:00 น.	35.1	5.2	118.2	395,881.3
26 ก.ย. 2566 14:45:00 น.	36.3	5.2	55.6	394,767.7	27 ก.ย. 2566 03:15:00 น.	34.8	5.2	117.9	395,910.8
26 ก.ย. 2566 15:00:00 น.	36.2	5.2	56.8	394,781.9	27 ก.ย. 2566 03:30:00 น.	35.1	5.2	117.5	395,940.1
26 ก.ย. 2566 15:15:00 น.	36.3	5.2	57.6	394,796.3	27 ก.ย. 2566 03:45:00 น.	35.0	5.2	118.3	395,969.7
26 ก.ย. 2566 15:30:00 น.	35.9	5.2	58.3	394,810.9	27 ก.ย. 2566 04:00:00 น.	34.9	5.2	118.9	395,999.4
26 ก.ย. 2566 15:45:00 น.	36.0	5.2	58.9	394,825.6	27 ก.ย. 2566 04:15:00 น.	34.9	5.2	119.5	396,029.3
26 ก.ย. 2566 16:00:00 น.	35.8	5.2	59.4	394,840.5	27 ก.ย. 2566 04:30:00 น.	34.9	5.2	120.3	396,059.3
26 ก.ย. 2566 16:15:00 น.	35.6	5.2	60.1	394,855.5	27 ก.ย. 2566 04:45:00 น.	34.8	5.2	119.9	396,089.4
26 ก.ย. 2566 16:30:00 น.	35.5	5.2	61.9	394,870.9	27 ก.ย. 2566 05:00:00 น.	34.9	5.2	119.0	396,119.1
26 ก.ย. 2566 16:45:00 น.	35.4	5.2	62.7	394,886.6	27 ก.ย. 2566 05:15:00 น.	35.1	5.2	119.4	396,148.9
26 ก.ย. 2566 17:00:00 น.	35.4	5.2	64.0	394,902.7	27 ก.ย. 2566 05:30:00 น.	35.0	5.2	120.2	396,179.0
26 ก.ย. 2566 17:15:00 น.	35.6	5.2	65.2	394,918.9	27 ก.ย. 2566 05:45:00 น.	34.9	5.2	119.6	396,208.9
26 ก.ย. 2566 17:30:00 น.	36.0	5.2	65.7	394,935.3	27 ก.ย. 2566 06:00:00 น.	35.1	5.2	119.6	396,238.8
26 ก.ย. 2566 17:45:00 น.	35.9	5.2	66.6	394,952.0	27 ก.ย. 2566 06:15:00 น.	35.1	5.2	118.7	396,268.5
26 ก.ย. 2566 18:00:00 น.	36.0	5.2	67.3	394,968.8	27 ก.ย. 2566 06:30:00 น.	35.0	5.2	118.7	396,298.2
26 ก.ย. 2566 18:15:00 น.	36.1	5.2	67.3	394,985.7	27 ก.ย. 2566 06:45:00 น.	34.9	5.2	117.9	396,327.6
26 ก.ย. 2566 18:30:00 น.	35.7	5.2	68.1	395,002.7	27 ก.ย. 2566 07:00:00 น.	35.4	5.2	117.0	396,356.8
26 ก.ย. 2566 18:45:00 น.	36.0	5.2	70.4	395,020.3	27 ก.ย. 2566 07:15:00 น.	34.4	5.2	116.3	396,385.9
26 ก.ย. 2566 19:00:00 น.	35.6	5.2	73.4	395,038.7	27 ก.ย. 2566 07:30:00 น.	34.9	5.2	115.1	396,414.8
26 ก.ย. 2566 19:15:00 น.	35.5	5.2	76.0	395,057.6	27 ก.ย. 2566 07:45:00 น.	34.8	5.2	112.9	396,443.0
26 ก.ย. 2566 19:30:00 น.	35.1	5.2	77.9	395,077.1	27 ก.ย. 2566 08:00:00 น.	35.4	5.2	109.2	396,470.3
26 ก.ย. 2566 19:45:00 น.	35.4	5.2	80.2	395,097.2	27 ก.ย. 2566 08:15:00 น.	36.1	5.2	103.0	396,496.1
26 ก.ย. 2566 20:00:00 น.	35.2	5.2	82.3	395,117.8	27 ก.ย. 2566 08:30:00 น.	36.2	5.2	102.9	396,521.7
26 ก.ย. 2566 20:15:00 น.	35.5	5.2	84.9	395,139.0	27 ก.ย. 2566 08:45:00 น.	36.4	5.2	107.2	396,548.5
26 ก.ย. 2566 20:30:00 น.	35.4	5.2	86.5	395,160.6	27 ก.ย. 2566 09:00:00 น.	36.1	5.2	109.5	396,576.0
26 ก.ย. 2566 20:45:00 น.	35.5	5.2	87.8	395,182.6	27 ก.ย. 2566 09:15:00 น.	37.3	5.1</		

สถานีระบบบำบัดน้ำเสียแห่งที่ 1				
27 ก.ย. 2566 12:15:00 น.	38.6	5.1	86.9	396,895.5
27 ก.ย. 2566 12:30:00 น.	37.9	5.1	85.2	396,916.8
27 ก.ย. 2566 12:45:00 น.	39.8	5.1	84.7	396,937.9
27 ก.ย. 2566 13:00:00 น.	32.8	5.2	80.9	396,958.2
27 ก.ย. 2566 13:15:00 น.	37.4	5.1	79.5	396,978.0
27 ก.ย. 2566 13:30:00 น.	36.8	5.2	77.4	396,997.4
27 ก.ย. 2566 13:45:00 น.	36.9	5.2	75.6	397,016.3
27 ก.ย. 2566 14:00:00 น.	39.0	5.1	74.2	397,034.8
27 ก.ย. 2566 14:15:00 น.	39.3	5.1	75.7	397,053.8
27 ก.ย. 2566 14:30:00 น.	36.8	5.2	74.4	397,072.3
27 ก.ย. 2566 14:45:00 น.	38.3	5.1	77.4	397,091.6
27 ก.ย. 2566 15:00:00 น.	36.9	5.2	78.9	397,111.3
27 ก.ย. 2566 15:15:00 น.	34.4	5.2	78.5	397,131.0
27 ก.ย. 2566 15:30:00 น.	38.1	5.1	78.8	397,150.7
27 ก.ย. 2566 15:45:00 น.	38.1	5.1	79.1	397,170.4
27 ก.ย. 2566 16:00:00 น.	38.3	5.1	78.9	397,190.2
27 ก.ย. 2566 16:15:00 น.	38.2	5.1	78.1	397,209.7
27 ก.ย. 2566 16:30:00 น.	38.8	5.1	77.5	397,229.1
27 ก.ย. 2566 16:45:00 น.	38.4	5.1	76.9	397,248.3
27 ก.ย. 2566 17:00:00 น.	38.4	5.1	76.4	397,267.5
27 ก.ย. 2566 17:15:00 น.	38.4	5.1	76.0	397,286.4
27 ก.ย. 2566 17:30:00 น.	38.4	5.1	69.8	397,303.9
27 ก.ย. 2566 17:45:00 น.	38.6	5.1	66.0	397,320.4
27 ก.ย. 2566 18:00:00 น.	38.8	5.1	63.8	397,336.3
27 ก.ย. 2566 18:15:00 น.	38.9	5.1	62.5	397,351.9
27 ก.ย. 2566 18:30:00 น.	37.5	5.1	64.9	397,368.1
27 ก.ย. 2566 18:45:00 น.	38.2	5.1	397,384.2	
27 ก.ย. 2566 19:00:00 น.	38.6	5.1	63.9	397,400.2
27 ก.ย. 2566 19:15:00 น.	38.5	5.1	64.4	397,416.4
27 ก.ย. 2566 19:30:00 น.	38.3	5.1	64.6	397,432.5
27 ก.ย. 2566 19:45:00 น.	39.5	5.1	64.3	397,448.6
27 ก.ย. 2566 20:00:00 น.	39.8	5.1	64.4	397,464.6
27 ก.ย. 2566 20:15:00 น.	38.2	5.1	64.0	397,480.6
27 ก.ย. 2566 20:30:00 น.	39.3	5.1	63.7	397,496.5
27 ก.ย. 2566 20:45:00 น.	38.4	5.1	63.4	397,512.4
27 ก.ย. 2566 21:00:00 น.	38.7	5.1	63.4	397,528.3
27 ก.ย. 2566 21:15:00 น.	39.1	5.1	62.9	397,544.0
27 ก.ย. 2566 21:30:00 น.	38.1	5.1	62.8	397,559.7
27 ก.ย. 2566 21:45:00 น.	39.0	5.1	62.6	397,575.3
27 ก.ย. 2566 22:00:00 น.	37.4	5.1	62.9	397,591.1
27 ก.ย. 2566 22:15:00 น.	39.4	5.1	63.0	397,606.8
27 ก.ย. 2566 22:30:00 น.	39.1	5.1	62.9	397,622.6
27 ก.ย. 2566 22:45:00 น.	39.6	5.1	62.8	397,638.2
27 ก.ย. 2566 23:00:00 น.	39.2	5.1	62.6	397,653.9
27 ก.ย. 2566 23:15:00 น.	39.3	5.1	62.6	397,669.5
27 ก.ย. 2566 23:30:00 น.	39.0	5.1	62.3	397,685.1
27 ก.ย. 2566 23:45:00 น.	36.6	5.2	62.1	397,700.7
28 ก.ย. 2566 00:00:00 น.	39.9	5.1	62.5	397,716.3
28 ก.ย. 2566 00:15:00 น.	41.0	5.1	62.9	397,732.0
28 ก.ย. 2566 00:30:00 น.	39.4	5.1	63.1	397,747.8

สถานีระบบบำบัดน้ำเสียแห่งที่ 1				
28 ก.ย. 2566 00:45:00 น.	40.6	5.1	63.2	397,763.6
28 ก.ย. 2566 01:00:00 น.	39.3	5.1	63.1	397,779.3
28 ก.ย. 2566 01:15:00 น.	41.8	5.1	63.0	397,795.1
28 ก.ย. 2566 01:30:00 น.	39.7	5.1	62.9	397,810.8
28 ก.ย. 2566 01:45:00 น.	39.2	5.1	62.8	397,826.5
28 ก.ย. 2566 02:00:00 น.	41.1	5.1	62.6	397,842.2
28 ก.ย. 2566 02:15:00 น.	40.3	5.1	62.5	397,857.8
28 ก.ย. 2566 02:30:00 น.	36.7	5.2	62.9	397,873.3
28 ก.ย. 2566 02:45:00 น.	40.3	5.1	62.8	397,889.2
28 ก.ย. 2566 03:00:00 น.	40.5	5.1	62.3	397,904.8
28 ก.ย. 2566 03:15:00 น.	38.9	5.1	62.3	397,920.4
28 ก.ย. 2566 03:30:00 น.	40.7	5.1	62.2	397,935.9
28 ก.ย. 2566 03:45:00 น.	38.8	5.1	62.4	397,951.5
28 ก.ย. 2566 04:00:00 น.	38.7	5.1	62.4	397,967.1
28 ก.ย. 2566 04:15:00 น.	39.7	5.1	62.2	397,982.7
28 ก.ย. 2566 04:30:00 น.	41.7	5.1	62.4	397,998.3
28 ก.ย. 2566 04:45:00 น.	41.7	5.1	62.3	398,013.9
28 ก.ย. 2566 05:00:00 น.	39.9	5.1	62.2	398,029.4
28 ก.ย. 2566 05:15:00 น.	42.0	5.1	62.0	398,044.9
28 ก.ย. 2566 05:30:00 น.	38.5	5.1	62.3	398,060.4
28 ก.ย. 2566 05:45:00 น.	32.8	5.2	62.1	398,076.0
28 ก.ย. 2566 06:00:00 น.	41.8	5.1	62.2	398,091.5
28 ก.ย. 2566 06:15:00 น.	47.4	5.0	61.8	398,106.9
28 ก.ย. 2566 06:30:00 น.	31.9	5.2	61.3	398,122.3
28 ก.ย. 2566 06:45:00 น.	24.1	5.3	61.1	398,137.5
28 ก.ย. 2566 07:00:00 น.	29.8	5.2	60.9	398,152.8
28 ก.ย. 2566 07:15:00 น.	34.2	5.2	61.1	398,168.1
28 ก.ย. 2566 07:30:00 น.	39.6	5.1	87.2	398,189.9
28 ก.ย. 2566 07:45:00 น.	37.0	5.2	90.5	398,212.3
28 ก.ย. 2566 08:00:00 น.	28.9	5.3	84.7	398,233.6
28 ก.ย. 2566 08:15:00 น.	37.8	5.1	80.9	398,253.8
28 ก.ย. 2566 08:30:00 น.	42.5	5.1	78.5	398,273.4
28 ก.ย. 2566 08:45:00 น.	39.0	5.1	74.5	398,292.0
28 ก.ย. 2566 09:00:00 น.	37.0	5.2	74.7	398,310.7
28 ก.ย. 2566 09:15:00 น.	50.8	5.0	72.2	398,328.8
28 ก.ย. 2566 09:30:00 น.	37.8	5.1	70.5	398,346.3
28 ก.ย. 2566 09:45:00 น.	47.7	5.0	72.3	398,364.5
28 ก.ย. 2566 10:00:00 น.	36.0	5.2	71.5	398,382.3
28 ก.ย. 2566 10:15:00 น.	40.1	5.1	69.6	398,399.7
28 ก.ย. 2566 10:30:00 น.	40.1	5.1	68.6	398,416.9
28 ก.ย. 2566 10:45:00 น.	38.8	5.1	68.0	398,433.8
28 ก.ย. 2566 11:00:00 น.	39.1	5.1	68.0	398,450.4
28 ก.ย. 2566 11:15:00 น.	42.3	5.1	66.6	398,467.1
28 ก.ย. 2566 11:30:00 น.	44.4	5.1	66.0	398,483.5
28 ก.ย. 2566 11:45:00 น.	40.5	5.1	65.1	398,499.8
28 ก.ย. 2566 12:00:00 น.	41.5	5.1	64.9	398,516.0
28 ก.ย. 2566 12:15:00 น.	40.6	5.1	64.9	398,532.2
28 ก.ย. 2566 12:30:00 น.	40.8	5.1	64.8	398,548.4
28 ก.ย. 2566 12:45:00 น.	41.7	5.1	64.8	398,564.6
28 ก.ย. 2566 13:00:00 น.	44.6	5.1	64.7	398,580.8

สถานีระบบบำบัดน้ำเสียแห่งที่ 1				
28 ก.ย. 2566 13:15:00 น.	39.9	5.1	64.6	398,597.0
28 ก.ย. 2566 13:30:00 น.	41.1	5.1	64.2	398,613.0
28 ก.ย. 2566 13:45:00 น.	46.8	5.0	63.7	398,628.9
28 ก.ย. 2566 14:00:00 น.	38.9	5.1	63.6	398,644.8
28 ก.ย. 2566 14:15:00 น.	40.2	5.1	63.5	398,660.7
28 ก.ย. 2566 14:30:00 น.	39.7	5.1	63.1	398,676.4
28 ก.ย. 2566 14:45:00 น.	39.6	5.1	62.7	398,692.1
28 ก.ย. 2566 15:00:00 น.	40.6	5.1	62.5	398,707.7
28 ก.ย. 2566 15:15:00 น.	40.5	5.1	62.0	398,723.2
28 ก.ย. 2566 15:30:00 น.	35.4	5.2	61.1	398,738.5
28 ก.ย. 2566 15:45:00 น.	40.7	5.1	60.7	398,753.7
28 ก.ย. 2566 16:00:00 น.	40.1	5.1	60.4	398,768.8
28 ก.ย. 2566 16:15:00 น.	40.7	5.1	59.8	398,783.7
28 ก.ย. 2566 16:30:00 น.	40.6	5.1	59.5	398,798.6
28 ก.ย. 2566 16:45:00 น.	38.3	5.1	58.7	398,813.3
28 ก.ย. 2566 17:00:00 น.	40.5	5.1	59.0	398,828.0
28 ก.ย. 2566 17:15:00 น.	40.8	5.1	58.6	398,842.7
28 ก.ย. 2566 17:30:00 น.	40.2	5.1	58.4	398,857.3
28 ก.ย. 2566 17:45:00 น.	40.6	5.1	58.3	398,871.9
28 ก.ย. 2566 18:00:00 น.	40.2	5.1	58.3	398,886.4
28 ก.ย. 2566 18:15:00 น.	40.3	5.1	70.7	398,904.1
28 ก.ย. 2566 18:30:00 น.	40.3	5.1	71.0	398,921.9
28 ก.ย. 2566 18:45:00 น.	40.3	5.1	69.2	398,939.3
28 ก.ย. 2566 19:00:00 น.	40.1	5.1	67.7	398,956.1
28 ก.ย. 2566 19:15:00 น.	42.6	5.1	66.4	398,972.7
28 ก.ย. 2566 19:30:00 น.	40.5	5.1	65.6	398,989.1
28 ก.ย. 2566 19:45:00 น.	40.2	5.1	63.8	399,005.1
28 ก.ย. 2566 20:00:00 น.	40.7	5.1	63.2	399,020.8
28 ก.ย. 2566 20:15:00 น.	40.2	5.1	62.4	399,036.4
28 ก.ย. 2566 20:30:00 น.	40.8	5.1	62.5	399,052.1
28 ก.ย. 2566 20:45:00 น.	40.8	5.1	62.1	399,067.6
28 ก.ย. 2566 21:00:00 น.	40.7	5.1	61.8	399,083.1
28 ก.ย. 2566 21:15:00 น.	40.5	5.1	61.6	399,098.5
28 ก.ย. 2566 21:30:00 น.	40.9	5.1	61.6	399,113.8
28 ก.ย. 2566 21:45:00 น.	40.8	5.1	61.4	399,129.2
28 ก.ย. 2566 22:00:00 น.	39.6	5.1	61.5	399,144.6
28 ก.ย. 2566 22:15:00 น.	41.7	5.1	61.2	399,159.9
28 ก.ย. 2566 22:30:00 น.	40.2	5.1	61.1	399,175.2
28 ก.ย. 2566 22:45:00 น.	40.6	5.1	61.0	399,190.4
28 ก.ย. 2566 23:00:00 น.	40.7	5.1	60.7	399,205.6
28 ก.ย. 2566 23:15:00 น.	41.0	5.1	60.8	399,220.8
28 ก.ย. 2566 23:30:00 น.	40.8	5.1	60.7	399,235.9
28 ก.ย. 2566 23:45:00 น.	40.8	5.1	60.0	399,250.8
29 ก.ย. 2566 00:00:00 น.	41.0	5.1	59.4	399,265.8
29 ก.ย. 2566 00:15:00 น.	39.4	5.1	62.4	399,281.3
29 ก.ย. 2566 00:30:00 น.	40.4	5.1	67.7	399,298.3
29 ก.ย. 2566 00:45:00 น.	40.6	5.1	67.3	399,315.2
29 ก.ย. 2566 01:00:00 น.	40.4	5.1	66.8	399,331.8
29 ก.ย. 2566 01:15:00 น.	40.8	5.1	66.1	399,348.3
29 ก.ย. 2566 01:30:00 น.	40.7	5.1	65.9	399,364.8

สถานีระบบบำบัดน้ำเสียแห่งที่ 1				
29 ก.ย. 2566 01:45:00 น.	41.1	5.1	65.5	399,381.2
29 ก.ย. 2566 02:00:00 น.	40.9	5.1	65.1	399,397.5
29 ก.ย. 2566 02:15:00 น.	40.7	5.1	64.5	399,413.6
29 ก.ย. 2566 02:30:00 น.	41.1	5.1	64.2	399,429.7
29 ก.ย. 2566 02:45:00 น.	38.2	5.1	64.1	399,445.7
29 ก.ย. 2566 03:00:00 น.	40.5	5.1	63.9	399,461.7
29 ก.ย. 2566 03:15:00 น.	40.9	5.1	63.5	399,477.5
29 ก.ย. 2566 03:30:00 น.	41.0	5.1	63.2	399,493.3
29 ก.ย. 2566 03:45:00 น.	40.9	5.1	62.9	399,509.0
29 ก.ย. 2566 04:00:00 น.	40.8	5.1	62.5	399,524.6
29 ก.ย. 2566 04:15:00 น.	40.9	5.1	62.3	399,540.2
29 ก.ย. 2566 04:30:00 น.	40.9	5.1	62.1	399,555.7
29 ก.ย. 2566 04:45:00 น.	40.8	5.1	61.9	399,571.2
29 ก.ย. 2566 05:00:00 น.	40.7	5.1	61.6	399,586.6
29 ก.ย. 2566 05:15:00 น.	40.7	5.1	61.3	399,601.9
29 ก.ย. 2566 05:30:00 น.	40.9	5.1	61.2	399,617.3
29 ก.ย. 2566 05:45:00 น.	40.7	5.1	61.1	399,632.5
29 ก.ย. 2566 06:00:00 น.	40.8	5.1	60.9	399,647.8
29 ก.ย. 2566 06:15:00 น.	41.7	5.1	60.8	399,662.9
29 ก.ย. 2566 06:30:00 น.	40.8	5.1	60.4	399,678.1
29 ก.ย. 2566 06:45:00 น.	40.4	5.1	60.7	399,693.2
29 ก.ย. 2566 07:00:00 น.	41.0	5.1	60.8	399

สถานีระบบบำบัดน้ำเสียแห่งที่ 1				สถานีระบบบำบัดน้ำเสียแห่งที่ 1					
29 ก.ย. 2566 14:15:00 น.	40.6	5.1	54.2	400,117.0	30 ก.ย. 2566 02:45:00 น.	41.2	5.1	60.3	400,858.8
29 ก.ย. 2566 14:30:00 น.	40.4	5.1	54.9	400,130.7	30 ก.ย. 2566 03:00:00 น.	41.3	5.1	60.0	400,873.8
29 ก.ย. 2566 14:45:00 น.	40.9	5.1	55.4	400,144.6	30 ก.ย. 2566 03:15:00 น.	41.4	5.1	59.6	400,888.7
29 ก.ย. 2566 15:00:00 น.	40.6	5.1	55.3	400,158.4	30 ก.ย. 2566 03:30:00 น.	41.0	5.1	59.7	400,903.6
29 ก.ย. 2566 15:15:00 น.	41.9	5.1	54.5	400,172.0	30 ก.ย. 2566 03:45:00 น.	41.3	5.1	59.5	400,918.5
29 ก.ย. 2566 15:30:00 น.	40.8	5.1	54.5	400,185.7	30 ก.ย. 2566 04:00:00 น.	41.2	5.1	59.2	400,933.3
29 ก.ย. 2566 15:45:00 น.	40.9	5.1	54.1	400,199.2	30 ก.ย. 2566 04:15:00 น.	40.6	5.1	59.1	400,948.1
29 ก.ย. 2566 16:00:00 น.	40.6	5.1	54.0	400,212.7	30 ก.ย. 2566 04:30:00 น.	40.8	5.1	59.2	400,962.9
29 ก.ย. 2566 16:15:00 น.	40.8	5.1	53.6	400,226.1	30 ก.ย. 2566 04:45:00 น.	41.1	5.1	59.3	400,977.7
29 ก.ย. 2566 16:30:00 น.	41.0	5.1	53.9	400,239.5	30 ก.ย. 2566 05:00:00 น.	41.2	5.1	59.4	400,992.5
29 ก.ย. 2566 16:45:00 น.	40.8	5.1	54.2	400,253.1	30 ก.ย. 2566 05:15:00 น.	41.3	5.1	59.0	401,007.3
29 ก.ย. 2566 17:00:00 น.	40.7	5.1	55.3	400,266.9	30 ก.ย. 2566 05:30:00 น.	41.0	5.1	58.9	401,022.0
29 ก.ย. 2566 17:15:00 น.	40.4	5.1	60.6	400,282.1	30 ก.ย. 2566 05:45:00 น.	41.2	5.1	58.8	401,036.7
29 ก.ย. 2566 17:30:00 น.	40.2	5.1	61.1	400,297.4	30 ก.ย. 2566 06:00:00 น.	41.4	5.1	59.1	401,051.5
29 ก.ย. 2566 17:45:00 น.	40.4	5.1	61.1	400,312.6	30 ก.ย. 2566 06:15:00 น.	41.1	5.1	58.6	401,066.1
29 ก.ย. 2566 18:00:00 น.	40.7	5.1	61.2	400,327.9	30 ก.ย. 2566 06:30:00 น.	41.3	5.1	58.0	401,080.6
29 ก.ย. 2566 18:15:00 น.	40.8	5.1	61.0	400,343.2	30 ก.ย. 2566 06:45:00 น.	41.4	5.1	58.3	401,095.2
29 ก.ย. 2566 18:30:00 น.	40.6	5.1	61.1	400,358.5	30 ก.ย. 2566 07:00:00 น.	41.2	5.1	57.9	401,109.7
29 ก.ย. 2566 18:45:00 น.	40.8	5.1		400,373.7	30 ก.ย. 2566 07:15:00 น.	40.9	5.1	57.9	401,124.1
29 ก.ย. 2566 19:00:00 น.	41.1	5.1	60.9	400,388.9	30 ก.ย. 2566 07:30:00 น.	41.2	5.1	57.8	401,138.6
29 ก.ย. 2566 19:15:00 น.	41.0	5.1	60.6	400,404.1	30 ก.ย. 2566 07:45:00 น.	41.0	5.1	57.6	401,153.0
29 ก.ย. 2566 19:30:00 น.	41.1	5.1	60.5	400,419.2	30 ก.ย. 2566 08:00:00 น.	41.3	5.1	57.8	401,167.5
29 ก.ย. 2566 19:45:00 น.	41.1	5.1	60.8	400,434.4	30 ก.ย. 2566 08:15:00 น.	41.4	5.1	56.3	401,181.5
29 ก.ย. 2566 20:00:00 น.	40.9	5.1	60.5	400,449.5	30 ก.ย. 2566 08:30:00 น.	40.3	5.1	57.1	401,195.7
29 ก.ย. 2566 20:15:00 น.	41.0	5.1	60.9	400,464.7	30 ก.ย. 2566 08:45:00 น.	40.9	5.1	58.2	401,210.3
29 ก.ย. 2566 20:30:00 น.	41.0	5.1	61.6	400,480.2	30 ก.ย. 2566 09:00:00 น.	41.0	5.1	58.4	401,225.0
29 ก.ย. 2566 20:45:00 น.	40.6	5.1	61.6	400,495.6	30 ก.ย. 2566 09:15:00 น.	41.2	5.1	58.5	401,239.6
29 ก.ย. 2566 21:00:00 น.	40.9	5.1	61.5	400,510.9	30 ก.ย. 2566 09:30:00 น.	41.5	5.1	58.6	401,254.1
29 ก.ย. 2566 21:15:00 น.	41.1	5.1	60.9	400,526.2	30 ก.ย. 2566 09:45:00 น.	40.8	5.1	60.4	401,269.2
29 ก.ย. 2566 21:30:00 น.	41.0	5.1	60.6	400,541.3	30 ก.ย. 2566 10:00:00 น.	41.1	5.1	62.7	401,284.8
29 ก.ย. 2566 21:45:00 น.	40.9	5.1	60.6	400,556.5	30 ก.ย. 2566 10:15:00 น.	40.2	5.1	64.0	401,300.8
29 ก.ย. 2566 22:00:00 น.	41.0	5.1	60.7	400,571.6	30 ก.ย. 2566 10:30:00 น.	41.0	5.1	63.9	401,316.8
29 ก.ย. 2566 22:15:00 น.	41.9	5.1	60.7	400,586.8	30 ก.ย. 2566 10:45:00 น.	41.2	5.1	63.3	401,332.6
29 ก.ย. 2566 22:30:00 น.	41.1	5.1	60.5	400,601.9	30 ก.ย. 2566 11:00:00 น.	41.0	5.1	63.2	401,348.5
29 ก.ย. 2566 22:45:00 น.	41.3	5.1	60.6	400,617.1	30 ก.ย. 2566 11:15:00 น.	41.5	5.1	63.1	401,364.3
29 ก.ย. 2566 23:00:00 น.	40.9	5.1	61.0	400,632.4	30 ก.ย. 2566 11:30:00 น.	41.2	5.1	62.6	401,379.9
29 ก.ย. 2566 23:15:00 น.	41.0	5.1	60.7	400,647.5	30 ก.ย. 2566 11:45:00 น.	41.4	5.1	62.4	401,395.5
29 ก.ย. 2566 23:30:00 น.	41.0	5.1	60.8	400,662.7	30 ก.ย. 2566 12:00:00 น.	40.7	5.1	62.4	401,411.1
29 ก.ย. 2566 23:45:00 น.	40.5	5.1	60.4	400,677.8	30 ก.ย. 2566 12:15:00 น.	41.0	5.1	61.6	401,426.5
30 ก.ย. 2566 00:00:00 น.	41.0	5.1	60.2	400,692.8	30 ก.ย. 2566 12:30:00 น.	41.1	5.1	61.1	401,441.8
30 ก.ย. 2566 00:15:00 น.	41.1	5.1	60.5	400,708.0	30 ก.ย. 2566 12:45:00 น.	41.1	5.1	60.0	401,456.7
30 ก.ย. 2566 00:30:00 น.	40.9	5.1	60.5	400,723.1	30 ก.ย. 2566 13:00:00 น.	40.8	5.1	59.8	401,471.7
30 ก.ย. 2566 00:45:00 น.	41.5	5.1	60.5	400,738.3	30 ก.ย. 2566 13:15:00 น.	41.0	5.1	59.7	401,486.6
30 ก.ย. 2566 01:00:00 น.	41.2	5.1	60.2	400,753.3	30 ก.ย. 2566 13:30:00 น.	40.9	5.1	59.6	401,501.5
30 ก.ย. 2566 01:15:00 น.	41.0	5.1	60.2	400,768.3	30 ก.ย. 2566 13:45:00 น.	41.1	5.1	59.7	401,516.4
30 ก.ย. 2566 01:30:00 น.	41.3	5.1	60.1	400,783.4	30 ก.ย. 2566 14:00:00 น.	41.0	5.1	59.5	401,531.3
30 ก.ย. 2566 01:45:00 น.	41.1	5.1	60.3	400,798.5	30 ก.ย. 2566 14:15:00 น.	40.8	5.1	59.3	401,546.1
30 ก.ย. 2566 02:00:00 น.	41.5	5.1	60.4	400,813.6	30 ก.ย. 2566 14:30:00 น.	40.3	5.1	58.8	401,560.8
30 ก.ย. 2566 02:15:00 น.	41.1	5.1	60.5	400,828.6	30 ก.ย. 2566 14:45:00 น.	40.1	5.1	58.4	401,575.4
30 ก.ย. 2566 02:30:00 น.	41.2	5.1	60.3	400,843.8	30 ก.ย. 2566 15:00:00 น.	40.7	5.1	58.9	401,590.1

สถานีระบบบำบัดน้ำเสียแห่งที่ 1				สถานีระบบบำบัดน้ำเสียแห่งที่ 1					
30 ก.ย. 2566 15:15:00 น.	40.5	5.1	58.6	401,604.8	1 ต.ค. 2566 03:45:00 น.	43.2	5.1	57.5	402,315.6
30 ก.ย. 2566 15:30:00 น.	41.0	5.1	58.5	401,619.4	1 ต.ค. 2566 04:00:00 น.	40.6	5.1	57.4	402,330.0
30 ก.ย. 2566 15:45:00 น.	41.0	5.1	58.8	401,634.1	1 ต.ค. 2566 04:15:00 น.	29.3	5.2	57.1	402,344.3
30 ก.ย. 2566 16:00:00 น.	41.1	5.1	58.3	401,648.7	1 ต.ค. 2566 04:30:00 น.	37.8	5.1	57.0	402,358.5
30 ก.ย. 2566 16:15:00 น.	41.1	5.1	58.2	401,663.1	1 ต.ค. 2566 04:45:00 น.	37.4	5.1	57.0	402,372.8
30 ก.ย. 2566 16:30:00 น.	41.2	5.1	58.3	401,677.8	1 ต.ค. 2566 05:00:00 น.	37.1	5.1	57.2	402,387.1
30 ก.ย. 2566 16:45:00 น.	40.9	5.1	58.3	401,692.4	1 ต.ค. 2566 05:15:00 น.	42.3	5.1	57.6	402,401.5
30 ก.ย. 2566 17:00:00 น.	41.3	5.1	58.1	401,706.9	1 ต.ค. 2566 05:30:00 น.	42.3	5.1	57.2	402,415.8
30 ก.ย. 2566 17:15:00 น.	41.1	5.1	57.5	401,721.3	1 ต.ค. 2566 05:45:00 น.	34.0	5.2	57.3	402,430.1
30 ก.ย. 2566 17:30:00 น.	40.9	5.1	57.4	401,735.6	1 ต.ค. 2566 06:00:00 น.	39.9	5.1	57.0	402,444.4
30 ก.ย. 2566 17:45:00 น.	42.0	5.1	57.1	401,749.9	1 ต.ค. 2566 06:15:00 น.	42.8	5.1	56.5	402,458.5
30 ก.ย. 2566 18:00:00 น.	41.9	5.1	56.6	401,764.1	1 ต.ค. 2566 06:30:00 น.	37.4	5.1	56.3	402,472.6
30 ก.ย. 2566 18:15:00 น.	42.1	5.1	56.4	401,778.2	1 ต.ค. 2566 06:45:00 น.	40.8	5.1	56.3	402,486.6
30 ก.ย. 2566 18:30:00 น.	41.5	5.1	56.2	401,792.2	1 ต.ค. 2566 07:00:00 น.	40.8	5.1	55.6	402,500.5
30 ก.ย. 2566 18:45:00 น.	11.2	5.5		401,806.1	1 ต.ค. 2566 07:15:00 น.	43.1	5.1	55.3	402,514.3
30 ก.ย. 2566 19:00:00 น.	36.3	5.2	55.7	401,820.0	1 ต.ค. 2566 07:30:00 น.	40.8	5.1	55.0	402,528.1
30 ก.ย. 2566 19:15:00 น.	38.5	5.1	55.8	401,834.0	1 ต.ค. 2566 07:45:00 น.	41.1	5.1	53.9	402,541.6
30 ก.ย. 2566 19:30:00 น.	41.4	5.1	55.6	401,847.8	1 ต.ค. 2566 08:00:00 น.	41.5	5.1	52.2	402,554.6
30 ก.ย. 2566 19:45:00 น.	42.4	5.1	55.3	401,861.7	1 ต.ค. 2566 08:15:00 น.	42.6	5.1	52.5	402,567.7
30 ก.ย. 2566 20:00:00 น.	40.2	5.1	55.4	401,875.6	1 ต.ค. 2566 08:30:00 น.	41.7	5.1	53.2	402,581.0
30 ก.ย. 2566 20:15:00 น.	41.0	5.1	55.8	401,889.5	1 ต.ค. 2566 08:45:00 น.	37.2	5.2	52.3	402,594.1
30 ก.ย. 2566 20:30:00 น.	40.4	5.1	55.8	401,903.4	1 ต.ค. 2566 09:00:00 น.	38.8	5.1	52.0	402,607.1
30 ก.ย. 2566 20:45:00 น.	39.6	5.1	56.0	401,917.4	1 ต.ค. 2566 09:15:00 น.	38.3	5.1	51.6	402,620.0
30 ก.ย. 2566 21:00:00 น.	44.1	5.1	56.1	401,931.5	1 ต.ค. 2566 09:30:00 น.	28.6	5.3	50.9	402,632.7
30 ก.ย. 2566 21:15:00 น.	41.0	5.1	56.3	401,945.5	1 ต.ค. 2566 09:45:00 น.	35.7	5.2	50.0	402,645.2
30 ก.ย. 2566 21:30:00 น.	41.1	5.1	56.2	401,959.6	1 ต.ค. 2566 10:00:00 น.	45.2	5.1	49.5	402,657.6
30 ก.ย. 2566 21:45:00 น.	41.0	5.1	56.3	401,973.7	1 ต.ค. 2566 10:15:00 น.	37.8	5.1	48.9	402,669.8
30 ก.ย. 2566 22:00:00 น.	40.4	5.1	56.7	401,987.8	1 ต.ค. 2566 10:30:00 น.	38.4	5.1	48.3	402,681.9
30 ก.ย. 2566 22:15:00 น.	40.7	5.1	56.6	402,002.0	1 ต.ค. 2566 10:45:00 น.	52.8	5.0	48.1	402,693.9
30 ก.ย. 2566 22:30:00 น.	37.1	5.2	56.4	402,016.1	1 ต.ค. 2566 11:00:00 น.	49.8	5.0	47.6	402,705.8
30 ก.ย. 2566 22:45:00 น.	37.8	5.1	56.6	402,030.2	1 ต.ค. 2566 11:15:00 น.	42.1	5.1	47.5	402,717.7
30 ก.ย. 2566 23:00:00 น.	35.7	5.2	56.6	402,044.4	1 ต.ค. 2566 11:30:00 น.	42.8	5.1	47.3	402,729.3
30 ก.ย. 2566 23:15:00 น.	40.9	5.1	56.6	402,058.5	1 ต.ค. 2566 11:45:00 น.	42.7	5.1	46.9	402,741.2
30 ก.ย. 2566 23:30:00 น.	41.3	5.1	57.0	402,072.8	1 ต.ค. 2566 12:00:00 น.	45.1	5.1	46.2	402,752.8
30 ก.ย. 2566 23:45:00 น.	35.3	5.2	57.0	402,087.0	1 ต.ค. 2566 12:15:00 น.	51.7	5.0	45.7	402,764.2
1 ต.ค. 2566 00:00:00 น.	39.5	5.1	56.9	402,101.3	1 ต.ค. 2566 12:30:00 น.	41.3	5.1	45.1	402,775.5
1 ต.ค. 2566 00:15:00 น.	39.4	5.1	56.9	402,115.4	1 ต.ค. 2566 12:45:00 น.	40.3	5.1	44.5	402,786.6
1 ต.ค. 2566 00:30:00 น.	41.3	5.1	56.9	402,129.7	1 ต.ค. 2566 13:00:00 น.	40.6	5.1	43.9	402,797.5
1 ต.ค. 2566 00:45:00 น.	38.4	5.1	56.9	402,143.9	1 ต.ค. 2566 13:15:00 น.	35.1	5.2	43.6	402,808.5
1 ต.ค. 2566 01:00:00 น.	40.7	5.1	37.2	402,158.2	1 ต.ค. 2566 13:30:00 น.	37.1			

สถานีระบบบำบัดน้ำเสียแห่งที่ 1

1 ต.ค. 2566 16:15:00 น.	42.4	5.1	37.4	402,929.0
1 ต.ค. 2566 16:30:00 น.	42.4	5.1	37.4	402,938.3
1 ต.ค. 2566 16:45:00 น.	42.5	5.1	37.5	402,947.7
1 ต.ค. 2566 17:00:00 น.	42.4	5.1	37.3	402,957.0
1 ต.ค. 2566 17:15:00 น.	42.3	5.1	36.7	402,966.2
1 ต.ค. 2566 17:30:00 น.	42.5	5.1	36.3	402,975.3
1 ต.ค. 2566 17:45:00 น.	42.7	5.1	36.0	402,984.3
1 ต.ค. 2566 18:00:00 น.	42.7	5.1	35.9	402,993.3
1 ต.ค. 2566 18:15:00 น.	42.3	5.1	35.5	403,002.1
1 ต.ค. 2566 18:30:00 น.	42.1	5.1	35.3	403,011.0
1 ต.ค. 2566 18:45:00 น.	42.0	5.1	35.3	403,019.8
1 ต.ค. 2566 19:00:00 น.	41.0	5.1	35.0	403,028.5
1 ต.ค. 2566 19:15:00 น.	42.9	5.1	35.1	403,037.3
1 ต.ค. 2566 19:30:00 น.	42.7	5.1	35.1	403,046.1
1 ต.ค. 2566 19:45:00 น.	42.6	5.1	35.0	403,054.8
1 ต.ค. 2566 20:00:00 น.	42.4	5.1	35.0	403,063.6
1 ต.ค. 2566 20:15:00 น.	42.5	5.1	34.9	403,072.3
1 ต.ค. 2566 20:30:00 น.	42.4	5.1	35.0	403,081.1
1 ต.ค. 2566 20:45:00 น.	42.4	5.1	35.0	403,089.8
1 ต.ค. 2566 21:00:00 น.	42.5	5.1	34.9	403,098.5
1 ต.ค. 2566 21:15:00 น.	41.8	5.1	34.9	403,107.3
1 ต.ค. 2566 21:30:00 น.	42.7	5.1	35.0	403,116.0
1 ต.ค. 2566 21:45:00 น.	38.0	5.1	35.0	403,124.8
1 ต.ค. 2566 22:00:00 น.	41.7	5.1	35.2	403,133.5
1 ต.ค. 2566 22:15:00 น.	42.5	5.1	35.2	403,142.3
1 ต.ค. 2566 22:30:00 น.	42.2	5.1	35.2	403,151.2
1 ต.ค. 2566 22:45:00 น.	42.2	5.1	35.3	403,160.0
1 ต.ค. 2566 23:00:00 น.	42.6	5.1	35.4	403,168.8
1 ต.ค. 2566 23:15:00 น.	42.3	5.1	35.4	403,177.7
1 ต.ค. 2566 23:30:00 น.	41.7	5.1	35.3	403,186.5
1 ต.ค. 2566 23:45:00 น.	42.3	5.1	35.2	403,195.3



สถานีระบบบำบัดน้ำเสียแห่งที่ 1

Record Time	COD (mg/l)	BOD (mg/l)	pH	TDS (mg/l)	Flow (m3/hr)	Total Discharge (m3)
1 ต.ค. 2566 00:00:00 น.	39.5	5.1			56.9	402,101.3
1 ต.ค. 2566 00:15:00 น.	39.4	5.1			56.9	402,115.4
1 ต.ค. 2566 00:30:00 น.	41.3	5.1			56.9	402,129.7
1 ต.ค. 2566 00:45:00 น.	38.4	5.1			56.9	402,143.9
1 ต.ค. 2566 01:00:00 น.	40.7	5.1			57.2	402,158.2
1 ต.ค. 2566 01:15:00 น.	39.2	5.1			57.1	402,172.5
1 ต.ค. 2566 01:30:00 น.	43.7	5.1			57.1	402,186.8
1 ต.ค. 2566 01:45:00 น.	39.6	5.1			57.0	402,201.0
1 ต.ค. 2566 02:00:00 น.	40.6	5.1			57.1	402,215.3
1 ต.ค. 2566 02:15:00 น.	37.9	5.1			57.2	402,229.6
1 ต.ค. 2566 02:30:00 น.	40.4	5.1			57.2	402,243.9
1 ต.ค. 2566 02:45:00 น.	45.9	5.0			57.1	402,258.2
1 ต.ค. 2566 03:00:00 น.	38.6	5.1			57.3	402,272.5
1 ต.ค. 2566 03:15:00 น.	42.9	5.1			57.5	402,286.9
1 ต.ค. 2566 03:30:00 น.	42.8	5.1			57.4	402,301.3
1 ต.ค. 2566 03:45:00 น.	43.2	5.1			57.5	402,315.6
1 ต.ค. 2566 04:00:00 น.	40.6	5.1			57.4	402,330.0
1 ต.ค. 2566 04:15:00 น.	29.3	5.2			57.1	402,344.3
1 ต.ค. 2566 04:30:00 น.	37.8	5.1			57.0	402,358.5
1 ต.ค. 2566 04:45:00 น.	37.4	5.1			57.0	402,372.8
1 ต.ค. 2566 05:00:00 น.	37.1	5.1			57.2	402,387.1
1 ต.ค. 2566 05:15:00 น.	42.3	5.1			57.6	402,401.5
1 ต.ค. 2566 05:30:00 น.	42.3	5.1			57.2	402,415.8
1 ต.ค. 2566 05:45:00 น.	34.0	5.2			57.3	402,430.1
1 ต.ค. 2566 06:00:00 น.	39.9	5.1			57.0	402,444.4
1 ต.ค. 2566 06:15:00 น.	42.8	5.1			56.5	402,458.5
1 ต.ค. 2566 06:30:00 น.	37.4	5.1			56.3	402,472.6
1 ต.ค. 2566 06:45:00 น.	40.8	5.1			56.3	402,486.6
1 ต.ค. 2566 07:00:00 น.	40.8	5.1			55.6	402,500.5
1 ต.ค. 2566 07:15:00 น.	43.1	5.1			55.3	402,514.3
1 ต.ค. 2566 07:30:00 น.	40.8	5.1			55.0	402,528.1
1 ต.ค. 2566 07:45:00 น.	41.1	5.1			53.9	402,541.6
1 ต.ค. 2566 08:00:00 น.	41.5	5.1			52.2	402,554.6
1 ต.ค. 2566 08:15:00 น.	42.6	5.1			52.5	402,567.7
1 ต.ค. 2566 08:30:00 น.	41.7	5.1			53.2	402,581.0
1 ต.ค. 2566 08:45:00 น.	37.2	5.2			52.3	402,594.1
1 ต.ค. 2566 09:00:00 น.	38.8	5.1			52.0	402,607.1
1 ต.ค. 2566 09:15:00 น.	38.3	5.1			51.6	402,620.0
1 ต.ค. 2566 09:30:00 น.	28.6	5.3			50.9	402,632.7
1 ต.ค. 2566 09:45:00 น.	35.7	5.2			50.0	402,645.2
1 ต.ค. 2566 10:00:00 น.	45.2	5.1			49.5	402,657.6
1 ต.ค. 2566 10:15:00 น.	37.8	5.1			48.9	402,669.8

สถานีระบบบำบัดน้ำเสียแห่งที่ 1

1 ต.ค. 2566 10:30:00 น.	38.4	5.1	48.3	402,681.9
1 ต.ค. 2566 10:45:00 น.	52.8	5.0	48.1	402,693.9
1 ต.ค. 2566 11:00:00 น.	49.8	5.0	47.6	402,705.8
1 ต.ค. 2566 11:15:00 น.	42.1	5.1	47.5	402,717.7
1 ต.ค. 2566 11:30:00 น.	42.8	5.1	47.3	402,729.3
1 ต.ค. 2566 11:45:00 น.	42.7	5.1	46.9	402,741.2
1 ต.ค. 2566 12:00:00 น.	45.1	5.1	46.2	402,752.8
1 ต.ค. 2566 12:15:00 น.	51.7	5.0	45.7	402,764.2
1 ต.ค. 2566 12:30:00 น.	41.3	5.1	45.1	402,775.5
1 ต.ค. 2566 12:45:00 น.	40.3	5.1	44.5	402,786.6
1 ต.ค. 2566 13:00:00 น.	40.6	5.1	43.9	402,797.5
1 ต.ค. 2566 13:15:00 น.	35.1	5.2	43.6	402,808.5
1 ต.ค. 2566 13:30:00 น.	37.1	5.2	42.9	402,819.3
1 ต.ค. 2566 13:45:00 น.	41.9	5.1	42.4	402,829.8
1 ต.ค. 2566 14:00:00 น.	40.6	5.1	42.1	402,840.3
1 ต.ค. 2566 14:15:00 น.	42.6	5.1	41.7	402,850.8
1 ต.ค. 2566 14:30:00 น.	42.9	5.1	41.4	402,861.1
1 ต.ค. 2566 14:45:00 น.	45.3	5.0	41.1	402,871.4
1 ต.ค. 2566 15:00:00 น.	41.5	5.1	40.0	402,881.4
1 ต.ค. 2566 15:15:00 น.	42.1	5.1	39.2	402,891.2
1 ต.ค. 2566 15:30:00 น.	43.5	5.1	38.7	402,900.8
1 ต.ค. 2566 15:45:00 น.	43.3	5.1	37.8	402,910.3
1 ต.ค. 2566 16:00:00 น.	42.9	5.1	37.3	402,919.7
1 ต.ค. 2566 16:15:00 น.	42.4	5.1	37.4	402,929.0
1 ต.ค. 2566 16:30:00 น.	42.4	5.1	37.4	402,938.3
1 ต.ค. 2566 16:45:00 น.	42.5	5.1	37.5	402,947.7
1 ต.ค. 2566 17:00:00 น.	42.4	5.1	37.3	402,957.0
1 ต.ค. 2566 17:15:00 น.	42.3	5.1	36.7	402,966.2
1 ต.ค. 2566 17:30:00 น.	42.5	5.1	36.3	402,975.3
1 ต.ค. 2566 17:45:00 น.	42.7	5.1	36.0	402,984.3
1 ต.ค. 2566 18:00:00 น.	42.7	5.1	35.9	402,993.3
1 ต.ค. 2566 18:15:00 น.	42.3	5.1	35.5	403,002.1
1 ต.ค. 2566 18:30:00 น.	42.1	5.1	35.3	403,011.0
1 ต.ค. 2566 18:45:00 น.	42.0	5.1	35.3	403,019.8
1 ต.ค. 2566 19:00:00 น.	41.0	5.1	35.0	403,028.5
1 ต.ค. 2566 19:15:00 น.	42.9	5.1	35.1	403,037.3
1 ต.ค. 2566 19:30:00 น.	42.7	5.1	35.1	403,046.1
1 ต.ค. 2566 19:45:00 น.	42.6	5.1	35.0	403,054.8
1 ต.ค. 2566 20:00:00 น.	42.4	5.1	35.0	403,063.6
1 ต.ค. 2566 20:15:00 น.	42.5	5.1	34.9	403,072.3
1 ต.ค. 2566 20:30:00 น.	42.4	5.1	35.0	403,081.1
1 ต.ค. 2566 20:45:00 น.	42.4	5.1	35.0	403,089.8
1 ต.ค. 2566 21:00:00 น.	42.5	5.1	34.9	403,098.5
1 ต.ค. 2566 21:15:00 น.	41.8	5.1	34.9	403,107.3
1 ต.ค. 2566 21:30:00 น.	42.7	5.1	35.0	403,116.0
1 ต.ค. 2566 21:45:00 น.	38.0	5.1	35.0	403,124.8
1 ต.ค. 2566 22:00:00 น.	41.7	5.1	35.2	403,133.5
1 ต.ค. 2566 22:15:00 น.	42.5	5.1	35.2	403,142.3
1 ต.ค. 2566 22:30:00 น.	42.2	5.1	35.2	403,151.2
1 ต.ค. 2566 22:45:00 น.	42.2	5.1	35.3	403,160.0

สถานีระบบบำบัดน้ำเสียแห่งที่ 1

1 ต.ค. 2566 23:00:00 น.	42.6	5.1	35.4	403,168.8
1 ต.ค. 2566 23:15:00 น.	42.3	5.1	35.4	403,177.7
1 ต.ค. 2566 23:30:00 น.	41.7	5.1	35.3	403,186.5
1 ต.ค. 2566 23:45:00 น.	42.3	5.1	35.2	403,195.3
2 ต.ค. 2566 00:00:00 น.	42.9	5.1	35.3	403,204.1
2 ต.ค. 2566 00:15:00 น.	42.2	5.1	35.1	403,212.9
2 ต.ค. 2566 00:30:00 น.	42.1	5.1	35.2	403,221.7
2 ต.ค. 2566 00:45:00 น.	42.0	5.1	35.2	403,230.5
2 ต.ค. 2566 01:00:00 น.	42.2	5.1	35.0	403,239.3
2 ต.ค. 2566 01:15:00 น.	42.2	5.1	35.2	403,248.0
2 ต.ค. 2566 01:30:00 น.	42.3	5.1	35.2	403,256.8
2 ต.ค. 2566 01:45:00 น.	42.2	5.1	35.2	403,265.6
2 ต.ค. 2566 02:00:00 น.	42.2	5.1	35.3	403,274.4
2 ต.ค. 2566 02:15:00 น.	42.3	5.1	35.4	403,283.3
2 ต.ค. 2566 02:30:00 น.	42.0	5.1	35.5	403,292.2
2 ต.ค. 2566 02:45:00 น.	42.1	5.1	35.5	403,301.0
2 ต.ค. 2566 03:00:00 น.	42.1	5.1	39.2	403,310.8
2 ต.ค. 2566 03:15:00 น.	33.2	5.2	44.8	403,322.0
2 ต.ค. 2566 03:30:00 น.	41.0	5.1	39.7	403,331.9
2 ต.ค. 2566 03:45:00 น.	42.7	5.1	33.5	403,340.3
2 ต.ค. 2566 04:00:00 น.	43.2	5.1	32.3	403,348.3
2 ต.ค. 2566 04:15:00 น.	43.2	5.1	31.4	403,356.2
2 ต.ค. 2566 04:30:00 น.	43.4	5.1	30.7	403,363.9
2 ต.ค. 2566 04:45:00 น.	43.2	5.1	33.3	403,372.2
2 ต.ค. 2566 05:00:00 น.	43.1	5.1	33.5	403,380.6
2 ต.ค. 2566 05:15:00 น.	42.7	5.1	33.5	403,388.9
2 ต.ค. 2566 05:30:00 น.	42.5	5.1	33.7	403,397.3
2 ต.ค. 2566 05:45:00 น.	42.6	5.1	33.3	403,405.7
2 ต.ค. 2566 06:00:00 น.	42.8	5.1	33.4	403,414.1
2 ต.ค. 2566 06:15:00 น.	42.0	5.1	33.3	403,422.4
2 ต.ค. 2566 06:30:00 น.	42.3	5.1		403,430.7
2 ต.ค. 2566 06:45:00 น.	42.2	5.1	33.3	403,439.0
2 ต.ค. 2566 07:00:00 น.	42.4	5.1	33.4	403,447.4
2 ต.ค. 2566 07:15:00 น.	42.1	5.1	33.0	403,455.6
2 ต.ค. 2566 07:30:00 น.	42.4	5.1	33.0	403,463.9
2 ต.ค. 2566 07:45:00 น.	42.2	5.1	32.8	403,472.1
2 ต.ค. 2566 08:00:00 น.	42.6	5.1	31.3	403,479.9
2 ต.ค. 2566 08:15:00 น.	42.4	5.1	31.4	403,487.8
2 ต.ค. 2566 08:30:00 น.	42.3	5.1	31.4	403,495.6
2 ต.ค. 2566 08:45:00 น.	42.2	5.1	31.5	403,503.5
2 ต.ค. 2566 09:00:00 น.	42.5	5.1	31.8	403,511.4
2 ต.ค. 2566 09:15:00 น.	42.5	5.1	30.9	403,519.2
2 ต.ค. 2566 09:30:00 น.	42.3	5.1	31.1	403,526.9
2 ต.ค. 2566 09:45:00 น.	42.3	5.1	31.0	403,534.7
2 ต.ค. 2566 10:00:00 น.	42.5	5.1	31.3	403,542.5
2 ต.ค. 2566 10:15:00 น.	43.3	5.1	30.9	403,550.2
2 ต.ค. 2566 10:30:00 น.	42.3	5.1	31.1	403,558.0
2 ต.ค. 2566 10:45:00 น.	42.3	5.1	31.3	403,565.8
2 ต.ค. 2566 11:00:00 น.	42.5	5.1	31.3	403,573.6
2 ต.ค. 2566 11:15:00 น.	42.1	5.1	31.9	403,581.6

สถานีระบบบำบัดน้ำเสียแห่งที่ 1

2 ต.ค. 2566 11:30:00 น.	42.0	5.1	32.5	403,589.8
2 ต.ค. 2566 11:45:00 น.	42.5	5.1	32.6	403,597.9
2 ต.ค. 2566 12:00:00 น.	42.5	5.1	33.0	403,606.2
2 ต.ค. 2566 12:15:00 น.	42.6	5.1	32.9	403,614.4
2 ต.ค. 2566 12:30:00 น.	42.5	5.1	32.9	403,622.6
2 ต.ค. 2566 12:45:00 น.	42.7	5.1	32.9	403,630.8
2 ต.ค. 2566 13:00:00 น.	42.6	5.1	33.0	403,639.1
2 ต.ค. 2566 13:15:00 น.	42.6	5.1	33.0	403,647.3
2 ต.ค. 2566 13:30:00 น.	42.5	5.1	32.8	403,655.5
2 ต.ค. 2566 13:45:00 น.	42.5	5.1	33.1	403,663.8
2 ต.ค. 2566 14:00:00 น.	42.6	5.1	33.0	403,672.0
2 ต.ค. 2566 14:15:00 น.	42.0	5.1	57.0	403,686.3
2 ต.ค. 2566 14:30:00 น.	42.0	5.1	58.3	403,700.9
2 ต.ค. 2566 14:45:00 น.	42.1	5.1	57.0	403,715.1
2 ต.ค. 2566 15:00:00 น.	42.1	5.1	55.9	403,729.1
2 ต.ค. 2566 15:15:00 น.	42.2	5.1	54.4	403,742.7
2 ต.ค. 2566 15:30:00 น.	42.1	5.1	53.0	403,756.0
2 ต.ค. 2566 15:45:00 น.	42.2	5.1	52.3	403,769.1
2 ต.ค. 2566 16:00:00 น.	42.5	5.1	51.0	403,781.8
2 ต.ค. 2566 16:15:00 น.	40.0	5.1	50.2	403,794.4
2 ต.ค. 2566 16:30:00 น.	41.9	5.1	49.1	403,806.7
2 ต.ค. 2566 16:45:00 น.	42.3	5.1	48.2	403,818.7
2 ต.ค. 2566 17:00:00 น.	42.0	5.1	47.6	403,830.6
2 ต.ค. 2566 17:15:00 น.	42.1	5.1	46.6	403,842.1
2 ต.ค. 2566 17:30:00 น.	42.0	5.1	46.0	403,853.7
2 ต.ค. 2566 17:45:00 น.	42.3	5.1	45.5	403,865.1
2 ต.ค. 2566 18:00:00 น.	42.1	5.1	44.8	403,876.3
2 ต.ค. 2566 18:15:00 น.	41.9	5.1	44.5	403,887.4
2 ต.ค. 2566 18:30:00 น.	41.4	5.1	44.0	403,898.4
2 ต.ค. 2566 18:45:00 น.	36.3	5.2	43.6	403,909.3
2 ต.ค. 2566 19:00:00 น.	39.3	5.1	43.9	403,920.3
2 ต.ค. 2566 19:15:00 น.	42.4	5.1	43.7	403,931.2
2 ต.ค. 2566 19:30:00 น.	42.4	5.1	43.5	403,942.1
2 ต.ค. 2566 19:45:00 น.	42.4	5.1	43.3	403,952.9
2 ต.ค. 2566 20:00:00 น.	42.4	5.1	42.8	403,963.6
2 ต.ค. 2566 20:15:00 น.	42.1	5.1	42.9	403,974.3
2 ต.ค. 2566 20:30:00 น.	42.0	5.1	42.8	403,985.0
2 ต.ค. 2566 20:45:00 น.	42.3	5.1	42.7	403,995.7
2 ต.ค. 2566 21:00:00 น.	42.3	5.1	42.5	404,006.4
2 ต.ค. 2566 21:15:00 น.	42.3	5.1	42.4	404,017.0
2 ต.ค. 2566 21:30:00 น.	42.2	5.1	42.4	404,027.6
2 ต.ค. 2566 21:45:00 น.	42.1	5.1	42.2	404,038.1
2 ต.ค. 2566 22:00:00 น.	42.1	5.1	42.2	404,048.7
2 ต.ค. 2566 22:15:00 น.	42.4	5.1	42.0	404,059.2
2 ต.ค. 2566 22:30:00 น.	41.8	5.1	41.9	404,069.7
2 ต.ค. 2566 22:45:00 น.	36.0	5.2	41.9	404,080.2
2 ต.ค. 2566 23:00:00 น.	39.4	5.1	41.9	404,090.6
2 ต.ค. 2566 23:15:00 น.	41.6	5.1	41.8	404,101.0
2 ต.ค. 2566 23:30:00 น.	41.4	5.1	41.5	404,111.4
2 ต.ค. 2566 23:45:00 น.	41.9	5.1	41.6	404,121.8

สถานีระบบบำบัดน้ำเสียแห่งที่ 1				สถานีระบบบำบัดน้ำเสียแห่งที่ 1					
3 ต.ค. 2566 00:00:00 น.	42.2	5.1	41.6	404,132.2	3 ต.ค. 2566 12:30:00 น.	40.5	5.1	46.8	404,660.4
3 ต.ค. 2566 00:15:00 น.	42.2	5.1	41.5	404,142.5	3 ต.ค. 2566 12:45:00 น.	41.8	5.1	47.1	404,672.1
3 ต.ค. 2566 00:30:00 น.	42.1	5.1	41.5	404,152.9	3 ต.ค. 2566 13:00:00 น.	40.6	5.1	47.7	404,684.1
3 ต.ค. 2566 00:45:00 น.	42.0	5.1	41.6	404,163.3	3 ต.ค. 2566 13:15:00 น.	39.7	5.1	47.9	404,696.0
3 ต.ค. 2566 01:00:00 น.	41.9	5.1	41.3	404,173.7	3 ต.ค. 2566 13:30:00 น.	37.7	5.1	49.0	404,708.3
3 ต.ค. 2566 01:15:00 น.	42.1	5.1	41.5	404,184.0	3 ต.ค. 2566 13:45:00 น.	39.9	5.1	49.4	404,720.7
3 ต.ค. 2566 01:30:00 น.	42.0	5.1	41.1	404,194.3	3 ต.ค. 2566 14:00:00 น.	39.2	5.1	50.2	404,733.2
3 ต.ค. 2566 01:45:00 น.	42.2	5.1	41.1	404,204.6	3 ต.ค. 2566 14:15:00 น.	40.5	5.1	50.9	404,745.9
3 ต.ค. 2566 02:00:00 น.	42.1	5.1	41.4	404,214.9	3 ต.ค. 2566 14:30:00 น.	41.4	5.1	50.9	404,758.7
3 ต.ค. 2566 02:15:00 น.	41.8	5.1	41.1	404,225.2	3 ต.ค. 2566 14:45:00 น.	42.9	5.1	50.7	404,771.3
3 ต.ค. 2566 02:30:00 น.	42.0	5.1	41.2	404,235.5	3 ต.ค. 2566 15:00:00 น.	41.8	5.1	51.0	404,784.0
3 ต.ค. 2566 02:45:00 น.	42.1	5.1	41.3	404,245.8	3 ต.ค. 2566 15:15:00 น.	36.5	5.2	51.6	404,797.0
3 ต.ค. 2566 03:00:00 น.	42.0	5.1	41.1	404,256.1	3 ต.ค. 2566 15:30:00 น.	39.1	5.1	51.9	404,809.9
3 ต.ค. 2566 03:15:00 น.	42.0	5.1	41.1	404,266.4	3 ต.ค. 2566 15:45:00 น.	41.8	5.1	52.0	404,822.9
3 ต.ค. 2566 03:30:00 น.	41.9	5.1	41.1	404,276.6	3 ต.ค. 2566 16:00:00 น.	39.6	5.1	52.7	404,836.1
3 ต.ค. 2566 03:45:00 น.	41.9	5.1	41.1	404,286.9	3 ต.ค. 2566 16:15:00 น.	48.7	5.0	52.8	404,849.3
3 ต.ค. 2566 04:00:00 น.	41.9	5.1	41.0	404,297.2	3 ต.ค. 2566 16:30:00 น.	45.1	5.1	53.5	404,862.7
3 ต.ค. 2566 04:15:00 น.	42.0	5.1	41.3	404,307.5	3 ต.ค. 2566 16:45:00 น.	37.0	5.2	53.6	404,876.0
3 ต.ค. 2566 04:30:00 น.	42.0	5.1	41.1	404,317.8	3 ต.ค. 2566 17:00:00 น.	41.4	5.1	53.3	404,889.4
3 ต.ค. 2566 04:45:00 น.	42.0	5.1	41.1	404,328.1	3 ต.ค. 2566 17:15:00 น.	45.2	5.0	53.1	404,902.7
3 ต.ค. 2566 05:00:00 น.	41.8	5.1	41.2	404,338.4	3 ต.ค. 2566 17:30:00 น.	42.3	5.1	53.5	404,916.1
3 ต.ค. 2566 05:15:00 น.	41.9	5.1	41.2	404,348.7	3 ต.ค. 2566 17:45:00 น.	39.4	5.1	54.3	404,929.7
3 ต.ค. 2566 05:30:00 น.	41.8	5.1	41.2	404,359.0	3 ต.ค. 2566 18:00:00 น.	40.0	5.1	54.8	404,943.3
3 ต.ค. 2566 05:45:00 น.	43.2	5.1	41.5	404,369.3	3 ต.ค. 2566 18:15:00 น.	39.4	5.1	55.3	404,957.1
3 ต.ค. 2566 06:00:00 น.	41.8	5.1	41.7	404,379.7	3 ต.ค. 2566 18:30:00 น.	40.3	5.1	55.6	404,971.1
3 ต.ค. 2566 06:15:00 น.	42.0	5.1	41.4	404,390.1	3 ต.ค. 2566 18:45:00 น.	41.0	5.1	55.8	404,985.0
3 ต.ค. 2566 06:30:00 น.	42.0	5.1	41.3	404,400.4	3 ต.ค. 2566 19:00:00 น.	41.1	5.1	56.2	404,999.0
3 ต.ค. 2566 06:45:00 น.	41.8	5.1	41.3	404,410.8	3 ต.ค. 2566 19:15:00 น.	41.5	5.1	56.4	405,013.2
3 ต.ค. 2566 07:00:00 น.	37.1	5.1	41.4	404,421.1	3 ต.ค. 2566 19:30:00 น.	35.9	5.2	56.6	405,027.3
3 ต.ค. 2566 07:15:00 น.	39.6	5.1	41.3	404,431.4	3 ต.ค. 2566 19:45:00 น.	37.2	5.1	56.7	405,041.5
3 ต.ค. 2566 07:30:00 น.	41.9	5.1	41.4	404,441.8	3 ต.ค. 2566 20:00:00 น.	39.1	5.1	56.8	405,055.7
3 ต.ค. 2566 07:45:00 น.	41.6	5.1	41.4	404,452.1	3 ต.ค. 2566 20:15:00 น.	42.3	5.1	57.6	405,070.1
3 ต.ค. 2566 08:00:00 น.	42.0	5.1	42.3	404,462.7	3 ต.ค. 2566 20:30:00 น.	14.6	5.5	58.4	405,084.7
3 ต.ค. 2566 08:15:00 น.	42.5	5.1	42.2	404,473.3	3 ต.ค. 2566 20:45:00 น.	28.1	5.3	58.5	405,099.3
3 ต.ค. 2566 08:30:00 น.	42.9	5.1	42.2	404,483.8	3 ต.ค. 2566 21:00:00 น.	38.1	5.1	58.7	405,114.0
3 ต.ค. 2566 08:45:00 น.	41.7	5.1	42.4	404,494.4	3 ต.ค. 2566 21:15:00 น.	39.8	5.1	58.9	405,128.8
3 ต.ค. 2566 09:00:00 น.	43.6	5.1	42.7	404,505.0	3 ต.ค. 2566 21:30:00 น.	41.5	5.1	59.1	405,143.5
3 ต.ค. 2566 09:15:00 น.	43.9	5.1	42.9	404,515.8	3 ต.ค. 2566 21:45:00 น.	42.7	5.1	59.1	405,158.3
3 ต.ค. 2566 09:30:00 น.	42.6	5.1	43.0	404,526.5	3 ต.ค. 2566 22:00:00 น.	42.1	5.1	59.2	405,173.1
3 ต.ค. 2566 09:45:00 น.	42.2	5.1	42.5	404,537.2	3 ต.ค. 2566 22:15:00 น.	42.6	5.1	59.3	405,187.9
3 ต.ค. 2566 10:00:00 น.	43.2	5.1	42.1	404,547.7	3 ต.ค. 2566 22:30:00 น.	38.6	5.1	59.5	405,202.8
3 ต.ค. 2566 10:15:00 น.	41.8	5.1	42.4	404,558.3	3 ต.ค. 2566 22:45:00 น.	40.3	5.1	59.7	405,217.7
3 ต.ค. 2566 10:30:00 น.	41.8	5.1	43.2	404,569.1	3 ต.ค. 2566 23:00:00 น.	39.0	5.1	59.6	405,232.6
3 ต.ค. 2566 10:45:00 น.	41.4	5.1	43.8	404,580.1	3 ต.ค. 2566 23:15:00 น.	38.7	5.1	59.8	405,247.6
3 ต.ค. 2566 11:00:00 น.	40.7	5.1	44.7	404,591.3	3 ต.ค. 2566 23:30:00 น.	39.9	5.1	60.0	405,262.6
3 ต.ค. 2566 11:15:00 น.	40.9	5.1	45.1	404,602.5	3 ต.ค. 2566 23:45:00 น.	38.5	5.1	60.0	405,277.3
3 ต.ค. 2566 11:30:00 น.	41.3	5.1	45.4	404,613.9	4 ต.ค. 2566 00:00:00 น.	39.6	5.1	60.1	405,292.6
3 ต.ค. 2566 11:45:00 น.	41.7	5.1	46.1	404,625.4	4 ต.ค. 2566 00:15:00 น.	42.3	5.1	60.5	405,307.8
3 ต.ค. 2566 12:00:00 น.	41.5	5.1	46.6	404,637.0	4 ต.ค. 2566 00:30:00 น.	44.7	5.1	60.5	405,322.9
3 ต.ค. 2566 12:15:00 น.	41.2	5.1	46.5	404,648.7	4 ต.ค. 2566 00:45:00 น.	42.0	5.1	60.6	405,338.0

สถานีระบบบำบัดน้ำเสียแห่งที่ 1				สถานีระบบบำบัดน้ำเสียแห่งที่ 1					
4 ต.ค. 2566 01:00:00 น.	42.4	5.1	60.6	405,353.1	4 ต.ค. 2566 13:30:00 น.	36.2	5.2	75.4	406,171.1
4 ต.ค. 2566 01:15:00 น.	45.1	5.0	60.6	405,368.3	4 ต.ค. 2566 13:45:00 น.	35.9	5.2	74.6	406,189.8
4 ต.ค. 2566 01:30:00 น.	44.9	5.0	60.4	405,383.4	4 ต.ค. 2566 14:00:00 น.	36.2	5.2	73.2	406,208.1
4 ต.ค. 2566 01:45:00 น.	41.0	5.1	57.8	405,397.8	4 ต.ค. 2566 14:15:00 น.	35.6	5.2	71.8	406,226.0
4 ต.ค. 2566 02:00:00 น.	40.3	5.1	57.6	405,412.2	4 ต.ค. 2566 14:30:00 น.	35.5	5.2	69.5	406,243.4
4 ต.ค. 2566 02:15:00 น.	42.2	5.1	58.3	405,426.8	4 ต.ค. 2566 14:45:00 น.	35.1	5.2	71.2	406,261.2
4 ต.ค. 2566 02:30:00 น.	41.1	5.1	58.9	405,441.5	4 ต.ค. 2566 15:00:00 น.	34.9	5.2	72.8	406,279.3
4 ต.ค. 2566 02:45:00 น.	41.0	5.1	58.5	405,456.1	4 ต.ค. 2566 15:15:00 น.	35.1	5.2	72.5	406,297.5
4 ต.ค. 2566 03:00:00 น.	41.9	5.1	58.4	405,470.7	4 ต.ค. 2566 15:30:00 น.	34.9	5.2	71.8	406,315.5
4 ต.ค. 2566 03:15:00 น.	41.4	5.1	58.5	405,485.3	4 ต.ค. 2566 15:45:00 น.	35.1	5.2	71.4	406,333.3
4 ต.ค. 2566 03:30:00 น.	41.0	5.1	58.6	405,500.0	4 ต.ค. 2566 16:00:00 น.	35.1	5.2	70.7	406,351.0
4 ต.ค. 2566 03:45:00 น.	40.6	5.1	58.7	405,514.8	4 ต.ค. 2566 16:15:00 น.	34.4	5.2	70.0	406,368.5
4 ต.ค. 2566 04:00:00 น.	40.4	5.1	58.8	405,529.4	4 ต.ค. 2566 16:30:00 น.	34.1	5.2	69.9	406,386.0
4 ต.ค. 2566 04:15:00 น.	40.3	5.1	58.8	405,544.1	4 ต.ค. 2566 16:45:00 น.	33.9	5.2	70.5	406,403.6
4 ต.ค. 2566 04:30:00 น.	40.4	5.1	58.8	405,558.8	4 ต.ค. 2566 17:00:00 น.	33.5	5.2	70.6	406,421.3
4 ต.ค. 2566 04:45:00 น.	40.7	5.1	59.0	405,573.6	4 ต.ค. 2566 17:15:00 น.	33.3	5.2	70.8	406,439.0
4 ต.ค. 2566 05:00:00 น.	40.5	5.1	59.1	405,588.3	4 ต.ค. 2566 17:30:00 น.	34.0	5.2	71.0	406,456.8
4 ต.ค. 2566 05:15:00 น.	40.5	5.1	58.8	405,603.0	4 ต.ค. 2566 17:45:00 น.	33.2	5.2	69.5	406,474.1
4 ต.ค. 2566 05:30:00 น.	40.4	5.1	59.1	405,617.8	4 ต.ค. 2566 18:00:00 น.	32.8	5.2	66.3	406,490.7
4 ต.ค. 2566 05:45:00 น.	40.3	5.1	58.9	405,632.5	4 ต.ค. 2566 18:15:00 น.	32.6	5.2	66.9	406,507.3
4 ต.ค. 2566 06:00:00 น.	40.3	5.1	59.0	405,647.3	4 ต.ค. 2566 18:30:00 น.	32.9	5.2	65.9	406,523.8
4 ต.ค. 2566 06:15:00 น.	40.4	5.1	59.2	405,662.1	4 ต.ค. 2566 18:45:00 น.	32.1	5.2	65.9	406,540.3
4 ต.ค. 2566 06:30:00 น.	40.3	5.1	58.8	405,676.8	4 ต.ค. 2566 19:00:00 น.	32.1	5.2	65.3	406,556.6
4 ต.ค. 2566 06:45:00 น.	40.5	5.1	58.9	405,691.5	4 ต.ค. 2566 19:15:00 น.	33.3	5.2	62.8	406,572.3
4 ต.ค. 2566 07:00:00 น.	40.0	5.1	59.0	405,706.3	4 ต.ค. 2566 19:30:00 น.	33.6	5.2	64.6	406,588.5
4 ต.ค. 2566 07:15:00 น.	39.9	5.1	59.2	405,721.1	4 ต.ค. 2566 19:45:00 น.	33.4	5.2	65.1	406,604.8
4 ต.ค. 2566 07:30:00 น.	40.0	5.1	60.1	405,736.2	4 ต.ค. 2566 20:00:00 น.	34.1	5.2	65.1	406,621.0
4 ต.ค. 2566 07:45:00 น.	40.2	5.1	60.4	405,751.2	4 ต.ค. 2566 20:15:00 น.	31.7	5.2	63.8	406,637.0
4 ต.ค. 2566 08:00:00 น.	40.1	5.1	61.0	405,766.4	4 ต.ค. 2566 20:30:00 น.	31.0	5.2	64.6	406,653.1
4 ต.ค. 2566 08:15:00 น.	40.0	5.1	61.2	405,781.7	4 ต.ค. 2566 20:45:00 น.	32.1	5.2	64.9	406,669.4
4 ต.ค. 2566 08:30:00 น.	40.2	5.1	62.5	405,797.3	4 ต.ค. 2566 21:00:00 น.	32.5	5.2	64.2	406,685.4
4 ต.ค. 2566 08:45:00 น.	40.0	5.1	62.8	405,813.1	4 ต.ค. 2566 21:15:00 น.	28.7	5.3	62.0	406,700.9
4 ต.ค. 2566 09:00:00 น.	39.8	5.1	63.0	405,828.8	4 ต.ค. 2566 21:30:00 น.	31.4	5.2	61.8	406,716.4
4 ต.ค. 2566 09:15:00 น.	39.7	5.1	60.7	405,844.0	4 ต.ค. 2566 21:45:00 น.	35.3	5.2	63.3	406,732.2
4 ต.ค. 2566 09:30:00 น.	39.6	5.1	60.6	405,859.1	4 ต.ค. 2566 22:00:00 น.	33.2	5.2	63.7	406,748.1
4 ต.ค. 2566 09:45:00 น.	39.7	5.1	61.5	405,874.5	4 ต.ค. 2566 22:15:00 น.	30.5	5.2	63.5	406,764.0
4 ต.ค. 2566 10:00:00 น.	35.2	5.2	73.9	405,893.0	4 ต.ค. 2566 22:30:00 น.	32.1	5.2	62.9	406,779.8
4 ต.ค. 2566 10:15:00 น.	36.0	5.2	80.2	405,913.1	4 ต.ค. 2566 22:45:00 น.	23.5	5.3	61.6	406,795.2
4 ต.ค. 2566 10:30:00 น.	37.9	5.1	80.2	405,933.1	4 ต.ค. 2566 23:00:00 น.	25.3	5.3	60.3	406,810.3
4 ต.ค. 2566 10:45:00 น.	36.1	5.2	95.1	405,956.9	4 ต.ค. 2566 23:15:00 น.	32.2	5.2	60.1	406,825.3
4 ต.ค. 2566 11:00:00 น.	35.3	5.2	98.8	405,981.6	4 ต.ค. 2566 23:30:00 น.	32			

สถานีระบบบำบัดน้ำเสียแห่งที่ 1					สถานีระบบบำบัดน้ำเสียแห่งที่ 1				
5 ต.ค. 2566 02:00:00 น.	34.1	5.2	60.0	406,990.5	5 ต.ค. 2566 14:30:00 น.	36.0	5.2	43.1	407,537.7
5 ต.ค. 2566 02:15:00 น.	34.5	5.2	60.3	407,005.6	5 ต.ค. 2566 14:45:00 น.	35.4	5.2	44.0	407,548.7
5 ต.ค. 2566 02:30:00 น.	31.7	5.2	58.7	407,020.3	5 ต.ค. 2566 15:00:00 น.	35.3	5.2	44.3	407,559.8
5 ต.ค. 2566 02:45:00 น.	33.1	5.2	57.2	407,034.5	5 ต.ค. 2566 15:15:00 น.	35.6	5.2	42.4	407,570.4
5 ต.ค. 2566 03:00:00 น.	33.9	5.2	52.7	407,047.8	5 ต.ค. 2566 15:30:00 น.	36.3	5.2	41.4	407,580.8
5 ต.ค. 2566 03:15:00 น.	31.2	5.2	49.4	407,060.1	5 ต.ค. 2566 15:45:00 น.	35.9	5.2	29.4	407,588.1
5 ต.ค. 2566 03:30:00 น.	33.4	5.2	50.5	407,072.7	5 ต.ค. 2566 16:00:00 น.	34.3	5.2	20.6	407,593.2
5 ต.ค. 2566 03:45:00 น.	32.0	5.2	51.0	407,085.4	5 ต.ค. 2566 16:15:00 น.	40.0	5.1	20.6	407,598.4
5 ต.ค. 2566 04:00:00 น.	32.6	5.2	50.1	407,098.0	5 ต.ค. 2566 16:30:00 น.	43.6	5.1	21.1	407,603.7
5 ต.ค. 2566 04:15:00 น.	28.1	5.3	49.2	407,110.3	5 ต.ค. 2566 16:45:00 น.	43.7	5.1	21.4	407,609.0
5 ต.ค. 2566 04:30:00 น.	30.6	5.2	46.0	407,121.8	5 ต.ค. 2566 17:00:00 น.	33.5	5.2	21.7	407,614.4
5 ต.ค. 2566 04:45:00 น.	39.0	5.1	48.3	407,133.8	5 ต.ค. 2566 17:15:00 น.	34.3	5.2	21.9	407,619.9
5 ต.ค. 2566 05:00:00 น.	37.7	5.1	48.2	407,145.9	5 ต.ค. 2566 17:30:00 น.	40.2	5.1	22.3	407,625.5
5 ต.ค. 2566 05:15:00 น.	31.4	5.2	49.1	407,158.2	5 ต.ค. 2566 17:45:00 น.	39.8	5.1	22.6	407,631.1
5 ต.ค. 2566 05:30:00 น.	34.7	5.2	48.0	407,170.2	5 ต.ค. 2566 18:00:00 น.	39.3	5.1	23.1	407,636.9
5 ต.ค. 2566 05:45:00 น.	33.8	5.2	49.3	407,182.5	5 ต.ค. 2566 18:15:00 น.	38.9	5.1	23.5	407,642.8
5 ต.ค. 2566 06:00:00 น.	33.3	5.2	47.2	407,194.3	5 ต.ค. 2566 18:30:00 น.	38.7	5.1	23.8	407,648.7
5 ต.ค. 2566 06:15:00 น.	33.7	5.2	46.9	407,206.0	5 ต.ค. 2566 18:45:00 น.	39.4	5.1	24.3	407,654.8
5 ต.ค. 2566 06:30:00 น.	34.0	5.2	45.0	407,217.3	5 ต.ค. 2566 19:00:00 น.	37.1	5.2	24.8	407,661.0
5 ต.ค. 2566 06:45:00 น.	30.9	5.2	46.3	407,228.9	5 ต.ค. 2566 19:15:00 น.	40.0	5.1	25.5	407,667.4
5 ต.ค. 2566 07:00:00 น.	30.6	5.2	45.9	407,240.3	5 ต.ค. 2566 19:30:00 น.	40.7	5.1	25.9	407,673.8
5 ต.ค. 2566 07:15:00 น.	32.3	5.2	44.1	407,251.3	5 ต.ค. 2566 19:45:00 น.	39.7	5.1	26.4	407,680.4
5 ต.ค. 2566 07:30:00 น.	34.2	5.2	46.0	407,262.9	5 ต.ค. 2566 20:00:00 น.	37.3	5.1	26.8	407,687.1
5 ต.ค. 2566 07:45:00 น.	34.0	5.2	45.4	407,274.2	5 ต.ค. 2566 20:15:00 น.	40.2	5.1	27.4	407,694.0
5 ต.ค. 2566 08:00:00 น.	32.1	5.2	46.6	407,285.9	5 ต.ค. 2566 20:30:00 น.	41.7	5.1	27.6	407,700.9
5 ต.ค. 2566 08:15:00 น.	33.2	5.2	44.6	407,297.0	5 ต.ค. 2566 20:45:00 น.	45.6	5.0	27.9	407,707.9
5 ต.ค. 2566 08:30:00 น.	34.2	5.2	45.5	407,308.4	5 ต.ค. 2566 21:00:00 น.	40.2	5.1	28.2	407,714.9
5 ต.ค. 2566 08:45:00 น.	34.1	5.2	46.4	407,320.0	5 ต.ค. 2566 21:15:00 น.	35.6	5.2	28.4	407,722.0
5 ต.ค. 2566 09:00:00 น.	34.5	5.2	45.6	407,331.4	5 ต.ค. 2566 21:30:00 น.	38.1	5.1	28.9	407,729.3
5 ต.ค. 2566 09:15:00 น.	34.4	5.2	46.1	407,342.9	5 ต.ค. 2566 21:45:00 น.	40.1	5.1	29.4	407,736.6
5 ต.ค. 2566 09:30:00 น.	14.4	6.3	46.4		5 ต.ค. 2566 22:00:00 น.	40.1	5.1	29.7	407,744.0
5 ต.ค. 2566 09:45:00 น.	48.3	5.5			5 ต.ค. 2566 22:15:00 น.	41.1	5.1	30.1	407,751.6
5 ต.ค. 2566 10:00:00 น.	70.5	4.7			5 ต.ค. 2566 22:30:00 น.	40.7	5.1	30.5	407,759.2
5 ต.ค. 2566 10:15:00 น.	71.5	4.7			5 ต.ค. 2566 22:45:00 น.	39.2	5.1	30.9	407,766.9
5 ต.ค. 2566 10:30:00 น.	45.8	5.0	46.2	407,356.9	5 ต.ค. 2566 23:00:00 น.	40.1	5.1	31.1	407,774.7
5 ต.ค. 2566 10:45:00 น.	33.7	5.2	46.4	407,368.5	5 ต.ค. 2566 23:15:00 น.	39.8	5.1	31.2	407,782.5
5 ต.ค. 2566 11:00:00 น.	35.1	5.2	46.5	407,380.1	5 ต.ค. 2566 23:30:00 น.	41.3	5.1	31.5	407,790.4
5 ต.ค. 2566 11:15:00 น.	35.0	5.2	46.4	407,391.8	5 ต.ค. 2566 23:45:00 น.	41.8	5.1	31.7	407,798.3
5 ต.ค. 2566 11:30:00 น.	35.9	5.2	45.6	407,403.2	5 ต.ค. 2566 00:00:00 น.	42.3	5.1	31.5	407,806.2
5 ต.ค. 2566 11:45:00 น.	35.7	5.2	45.0	407,414.4	6 ต.ค. 2566 00:15:00 น.	43.8	5.1	32.1	407,814.2
5 ต.ค. 2566 12:00:00 น.	35.3	5.2	45.0	407,425.7	6 ต.ค. 2566 00:30:00 น.	42.7	5.1	32.7	407,822.4
5 ต.ค. 2566 12:15:00 น.	34.1	5.2	45.8	407,437.2	6 ต.ค. 2566 00:45:00 น.	40.5	5.1	32.9	407,830.6
5 ต.ค. 2566 12:30:00 น.	34.8	5.2	45.8	407,448.6	6 ต.ค. 2566 01:00:00 น.	40.6	5.1	33.2	407,838.9
5 ต.ค. 2566 12:45:00 น.	35.3	5.2	45.1	407,459.9	6 ต.ค. 2566 01:15:00 น.	41.1	5.1	33.6	407,847.3
5 ต.ค. 2566 13:00:00 น.	36.4	5.2	44.7	407,471.1	6 ต.ค. 2566 01:30:00 น.	40.5	5.1	33.8	407,855.8
5 ต.ค. 2566 13:15:00 น.	35.8	5.2	45.0	407,482.3	6 ต.ค. 2566 01:45:00 น.	40.4	5.1	34.3	407,864.3
5 ต.ค. 2566 13:30:00 น.	34.8	5.2	45.0	407,493.5	6 ต.ค. 2566 02:00:00 น.	42.5	5.1	34.7	407,873.0
5 ต.ค. 2566 13:45:00 น.	38.4	5.1	45.0	407,504.8	6 ต.ค. 2566 02:15:00 น.	42.0	5.1	35.0	407,881.8
5 ต.ค. 2566 14:00:00 น.	37.2	5.2	45.1	407,516.0	6 ต.ค. 2566 02:30:00 น.	44.1	5.1	35.2	407,890.6
5 ต.ค. 2566 14:15:00 น.	35.6	5.2	43.6	407,527.0	6 ต.ค. 2566 02:45:00 น.	45.9	5.0	35.1	407,899.3

สถานีระบบบำบัดน้ำเสียแห่งที่ 1					สถานีระบบบำบัดน้ำเสียแห่งที่ 1				
6 ต.ค. 2566 03:00:00 น.	42.7	5.1	34.8	407,908.1	6 ต.ค. 2566 15:30:00 น.	40.0	5.1	35.4	408,378.5
6 ต.ค. 2566 03:15:00 น.	42.3	5.1	35.0	407,916.8	6 ต.ค. 2566 15:45:00 น.	40.2	5.1	35.1	408,387.3
6 ต.ค. 2566 03:30:00 น.	42.1	5.1	35.1	407,925.6	6 ต.ค. 2566 16:00:00 น.	41.9	5.1	35.0	408,396.1
6 ต.ค. 2566 03:45:00 น.	46.0	5.0	35.2	407,934.4	6 ต.ค. 2566 16:15:00 น.	41.2	5.1	35.0	408,404.8
6 ต.ค. 2566 04:00:00 น.	42.9	5.1	35.5	407,943.2	6 ต.ค. 2566 16:30:00 น.	40.1	5.1	34.5	408,413.4
6 ต.ค. 2566 04:15:00 น.	37.9	5.1	35.6	407,952.1	6 ต.ค. 2566 16:45:00 น.	40.1	5.1	34.3	408,422.0
6 ต.ค. 2566 04:30:00 น.	40.2	5.1	36.0	407,961.1	6 ต.ค. 2566 17:00:00 น.	40.2	5.1	35.6	408,430.8
6 ต.ค. 2566 04:45:00 น.	44.0	5.1	35.8	407,970.1	6 ต.ค. 2566 17:15:00 น.	31.0	5.2	36.8	408,440.1
6 ต.ค. 2566 05:00:00 น.	45.4	5.0	35.9	407,979.0	6 ต.ค. 2566 17:30:00 น.	34.0	5.2	36.6	408,449.2
6 ต.ค. 2566 05:15:00 น.	42.8	5.1	35.9	407,988.0	6 ต.ค. 2566 17:45:00 น.	39.7	5.1	36.7	408,458.3
6 ต.ค. 2566 05:30:00 น.	40.9	5.1	35.8	407,996.9	6 ต.ค. 2566 18:00:00 น.	39.8	5.1	36.8	408,467.6
6 ต.ค. 2566 05:45:00 น.	36.1	5.2	36.2	408,005.9	6 ต.ค. 2566 18:15:00 น.	39.7	5.1	36.6	408,476.7
6 ต.ค. 2566 06:00:00 น.	38.8	5.1	36.4	408,015.1	6 ต.ค. 2566 18:30:00 น.	40.8	5.1	36.8	408,485.9
6 ต.ค. 2566 06:15:00 น.	42.2	5.1	36.4	408,024.2	6 ต.ค. 2566 18:45:00 น.	40.0	5.1	36.2	408,495.0
6 ต.ค. 2566 06:30:00 น.	41.7	5.1	36.7	408,033.3	6 ต.ค. 2566 19:00:00 น.	39.9	5.1	36.2	408,504.0
6 ต.ค. 2566 06:45:00 น.	40.7	5.1	36.9	408,042.5	6 ต.ค. 2566 19:15:00 น.	40.2	5.1	35.7	408,512.9
6 ต.ค. 2566 07:00:00 น.	42.3	5.1	36.7	408,051.8	6 ต.ค. 2566 19:30:00 น.	40.3	5.1	35.9	408,521.9
6 ต.ค. 2566 07:15:00 น.	41.9	5.1	37.2	408,061.1	6 ต.ค. 2566 19:45:00 น.	40.6	5.1	36.0	408,530.9
6 ต.ค. 2566 07:30:00 น.	41.7	5.1	38.1	408,070.6	6 ต.ค. 2566 20:00:00 น.	40.3	5.1	35.9	408,539.9
6 ต.ค. 2566 07:45:00 น.	41.4	5.1	37.6	408,080.0	6 ต.ค. 2566 20:15:00 น.	39.1	5.1	36.6	408,549.1
6 ต.ค. 2566 08:00:00 น.	40.9	5.1	38.5	408,089.6	6 ต.ค. 2566 20:30:00 น.	39.6	5.1	36.6	408,558.3
6 ต.ค. 2566 08:15:00 น.	40.8	5.1	38.7	408,099.3	6 ต.ค. 2566 20:45:00 น.	41.1	5.1	36.7	408,567.4
6 ต.ค. 2566 08:30:00 น.	40.6	5.1	39.0	408,109.0	6 ต.ค. 2566 21:00:00 น.	40.6	5.1	36.6	408,576.5
6 ต.ค. 2566 08:45:00 น.	40.6	5.1	39.5	408,118.9	6 ต.ค. 2566 21:15:00 น.	40.2	5.1	37.3	408,585.8
6 ต.ค. 2566 09:00:00 น.	40.6	5.1	39.7	408,128.8	6 ต.ค. 2566 21:30:00 น.	40.9	5.1	37.8	408,595.3
6 ต.ค. 2566 09:15:00 น.	40.7	5.1	39.3	408,138.6	6 ต.ค. 2566 21:45:00 น.	40.5	5.1	38.0	408,604.8
6 ต.ค. 2566 09:30:00 น.	40.7	5.1	39.2	408,148.4	6 ต.ค. 2566 22:00:00 น.	40.2	5.1	37.9	408,614.3
6 ต.ค. 2566 09:45:00 น.	40.6	5.1	39.2	408,158.3	6 ต.ค. 2566 22:15:00 น.	39.5	5.1	38.1	408,623.8
6 ต.ค. 2566 10:00:00 น.	40.6	5.1	40.0	408,168.3	6 ต.ค. 2566 22:30:00 น.	39.9	5.1	38.4	408,633.4
6 ต.ค. 2566 10:15:00 น.	40.6	5.1	40.3	408,178.3	6 ต.ค. 2566 22:45:00 น.	41.3	5.1	38.6	408,643.1
6 ต.ค. 2566 10:30:00 น.	40.6	5.1	40.1	408,188.4	6 ต.ค. 2566 23:00:00 น.	40.5	5.1	38.7	408,652.8
6 ต.ค. 2566 10:45:00 น.	40.7	5.1	40.1	408,198.3	6 ต.ค. 2566 23:15:00 น.	40.0	5.1	38.8	408,662.5
6 ต.ค. 2566 11:00:00 น.	40.5	5.1	40.2	408,208.3	6 ต.ค. 2566 23:30:00 น.	40.0	5.1	39.0	408,672.3
6 ต.ค. 2566 11:15:00 น.	41.4	5.1	40.1	408,218.4	6 ต.ค. 2566 23:45:00 น.	39.9	5.1	39.2	408,682.0
6 ต.ค. 2566 11:30:00 น.	41.0	5.1	39.8	408,228.3	7 ต.ค. 2566 00:00:00 น.	40.0	5.1	39.3	408,691.8
6 ต.ค. 2566 11:45:00 น.	40.3	5.1	39.7	408,238.3	7 ต.ค. 2566 00:15:00 น.	40.0	5.1	39.3	408,701.7
6 ต.ค. 2566 12:00:00 น.	40.5	5.1	39.6	408,248.2	7 ต.ค. 2566 00:30:00 น.	40.1	5.1	39.5	408,711.5
6 ต.ค. 2566 12:15:00 น.	40.1	5.1	39.3	408,258.1	7 ต.ค. 2566 00:45:00 น.	40.2	5.1	39.7	408,721.5
6 ต.ค. 2566 12:30:00 น.	43.9	5.1	39.7	408,267.9	7 ต.ค. 2566 01:00:00 น.	40.1	5.1	39.9	408,731.4
6 ต.ค. 2566 12:45:00 น.	42.5	5.1	39.0	408,277.6	7 ต.ค. 2566 01:15:00 น.	40.0	5.1	39.9	408,741.3
6 ต.ค. 2566 13:00:00 น.	40.1	5.1	39.0	408,287.4	7 ต.ค. 2566 01:30:00 น.	40.1	5.1	40.3	

สถานีระบบบำบัดน้ำเสียแห่งที่ 1				สถานีระบบบำบัดน้ำเสียแห่งที่ 1					
7 ต.ค. 2566 04:00:00 น.	39.8	5.1	48.1	408,864.6	7 ต.ค. 2566 16:30:00 น.	38.5	5.1	87.6	409,581.6
7 ต.ค. 2566 04:15:00 น.	40.1	5.1	48.0	408,876.6	7 ต.ค. 2566 16:45:00 น.	38.1	5.1	86.7	409,603.3
7 ต.ค. 2566 04:30:00 น.	40.0	5.1	48.5	408,888.7	7 ต.ค. 2566 17:00:00 น.	37.1	5.1	87.0	409,624.9
7 ต.ค. 2566 04:45:00 น.	40.0	5.1	49.1	408,900.9	7 ต.ค. 2566 17:15:00 น.	37.1	5.2	87.7	409,646.9
7 ต.ค. 2566 05:00:00 น.	39.2	5.1	49.6	408,913.3	7 ต.ค. 2566 17:30:00 น.	37.4	5.1	87.7	409,668.8
7 ต.ค. 2566 05:15:00 น.	39.3	5.1	50.4	408,926.0	7 ต.ค. 2566 17:45:00 น.	37.6	5.1	87.5	409,690.6
7 ต.ค. 2566 05:30:00 น.	39.7	5.1	50.7	408,938.6	7 ต.ค. 2566 18:00:00 น.	37.6	5.1	87.4	409,712.5
7 ต.ค. 2566 05:45:00 น.	39.7	5.1	51.5	408,951.5	7 ต.ค. 2566 18:15:00 น.	37.8	5.1	87.6	409,734.4
7 ต.ค. 2566 06:00:00 น.	39.6	5.1	51.9	408,964.5	7 ต.ค. 2566 18:30:00 น.	39.0	5.1		409,756.5
7 ต.ค. 2566 06:15:00 น.	39.6	5.1	52.3	408,977.5	7 ต.ค. 2566 18:45:00 น.	35.8	5.2	88.4	409,778.6
7 ต.ค. 2566 06:30:00 น.	39.6	5.1	52.8	408,990.8	7 ต.ค. 2566 19:00:00 น.	36.3	5.2	89.7	409,800.9
7 ต.ค. 2566 06:45:00 น.	39.5	5.1	53.2	409,004.1	7 ต.ค. 2566 19:15:00 น.	37.8	5.1	90.4	409,823.5
7 ต.ค. 2566 07:00:00 น.	39.4	5.1	53.7	409,017.5	7 ต.ค. 2566 19:30:00 น.	37.8	5.1	90.8	409,846.2
7 ต.ค. 2566 07:15:00 น.	39.4	5.1	53.9	409,031.0	7 ต.ค. 2566 19:45:00 น.	38.0	5.1	91.2	409,869.0
7 ต.ค. 2566 07:30:00 น.	39.3	5.1	53.9	409,044.5	7 ต.ค. 2566 20:00:00 น.	38.3	5.1	91.6	409,892.0
7 ต.ค. 2566 07:45:00 น.	39.3	5.1	53.7	409,057.9	7 ต.ค. 2566 20:15:00 น.	38.0	5.1	92.2	409,915.1
7 ต.ค. 2566 08:00:00 น.	39.3	5.1	54.6	409,071.6	7 ต.ค. 2566 20:30:00 น.	38.0	5.1	93.3	409,938.4
7 ต.ค. 2566 08:15:00 น.	39.1	5.1	54.7	409,085.2	7 ต.ค. 2566 20:45:00 น.	37.1	5.1	93.6	409,961.7
7 ต.ค. 2566 08:30:00 น.	38.8	5.1	54.4	409,098.8	7 ต.ค. 2566 21:00:00 น.	36.7	5.2	93.3	409,985.0
7 ต.ค. 2566 08:45:00 น.	38.9	5.1	55.0	409,112.4	7 ต.ค. 2566 21:15:00 น.	36.1	5.2	94.1	410,008.5
7 ต.ค. 2566 09:00:00 น.	38.9	5.1	55.3	409,126.5	7 ต.ค. 2566 21:30:00 น.	37.0	5.2	95.3	410,032.4
7 ต.ค. 2566 09:15:00 น.	38.6	5.1	55.0	409,140.2	7 ต.ค. 2566 21:45:00 น.	37.6	5.1	95.8	410,056.3
7 ต.ค. 2566 09:30:00 น.	38.5	5.1	54.9	409,153.9	7 ต.ค. 2566 22:00:00 น.	37.6	5.1	95.7	410,080.3
7 ต.ค. 2566 09:45:00 น.	38.5	5.1	55.0	409,167.3	7 ต.ค. 2566 22:15:00 น.	38.0	5.1	95.6	410,104.2
7 ต.ค. 2566 10:00:00 น.	38.5	5.1	55.2	409,181.5	7 ต.ค. 2566 22:30:00 น.	37.4	5.1	95.8	410,128.1
7 ต.ค. 2566 10:15:00 น.	38.4	5.1	56.7	409,195.6	7 ต.ค. 2566 22:45:00 น.	38.1	5.1	95.7	410,152.1
7 ต.ค. 2566 10:30:00 น.	38.5	5.1	57.6	409,210.0	7 ต.ค. 2566 23:00:00 น.	37.0	5.2	96.0	410,176.0
7 ต.ค. 2566 10:45:00 น.	38.6	5.1	58.1	409,224.5	7 ต.ค. 2566 23:15:00 น.	36.2	5.2	96.0	410,200.0
7 ต.ค. 2566 11:00:00 น.	38.9	5.1	53.3	409,237.9	7 ต.ค. 2566 23:30:00 น.	37.1	5.1	95.9	410,224.0
7 ต.ค. 2566 11:15:00 น.	38.7	5.1	52.8	409,251.1	7 ต.ค. 2566 23:45:00 น.	38.0	5.1	96.0	410,248.0
7 ต.ค. 2566 11:30:00 น.	38.4	5.1	58.3	409,265.7	8 ต.ค. 2566 00:00:00 น.	38.1	5.1	94.6	410,271.7
7 ต.ค. 2566 11:45:00 น.	38.5	5.1	58.4	409,280.3	8 ต.ค. 2566 00:15:00 น.	37.4	5.1	94.4	410,295.3
7 ต.ค. 2566 12:00:00 น.	38.0	5.1	59.2	409,295.1	8 ต.ค. 2566 00:30:00 น.	37.0	5.1	94.8	410,319.0
7 ต.ค. 2566 12:15:00 น.	38.2	5.1	58.3	409,309.5	8 ต.ค. 2566 00:45:00 น.	38.6	5.1	94.8	410,342.7
7 ต.ค. 2566 12:30:00 น.	38.5	5.1	58.5	409,324.3	8 ต.ค. 2566 01:00:00 น.	38.8	5.1	94.9	410,366.4
7 ต.ค. 2566 12:45:00 น.	38.8	5.1	58.8	409,339.0	8 ต.ค. 2566 01:15:00 น.	37.7	5.1	94.9	410,390.2
7 ต.ค. 2566 13:00:00 น.	38.8	5.1	57.9	409,353.4	8 ต.ค. 2566 01:30:00 น.	37.4	5.1	95.0	410,413.9
7 ต.ค. 2566 13:15:00 น.	38.2	5.1	57.0	409,367.7	8 ต.ค. 2566 01:45:00 น.	37.9	5.1	95.1	410,437.7
7 ต.ค. 2566 13:30:00 น.	38.4	5.1	56.2	409,381.8	8 ต.ค. 2566 02:00:00 น.	38.4	5.1	94.8	410,461.4
7 ต.ค. 2566 13:45:00 น.	38.7	5.1	56.1	409,395.8	8 ต.ค. 2566 02:15:00 น.	39.7	5.1	95.1	410,485.2
7 ต.ค. 2566 14:00:00 น.	38.6	5.1	55.8	409,409.7	8 ต.ค. 2566 02:30:00 น.	37.3	5.1	95.1	410,508.9
7 ต.ค. 2566 14:15:00 น.	38.6	5.1	55.9	409,423.7	8 ต.ค. 2566 02:45:00 น.	36.3	5.2	94.8	410,532.7
7 ต.ค. 2566 14:30:00 น.	38.5	5.1	55.8	409,437.6	8 ต.ค. 2566 03:00:00 น.	37.0	5.1	94.8	410,556.3
7 ต.ค. 2566 14:45:00 น.	37.9	5.1	55.8	409,451.5	8 ต.ค. 2566 03:15:00 น.	37.3	5.1	94.9	410,580.0
7 ต.ค. 2566 15:00:00 น.	37.2	5.2	55.0	409,465.3	8 ต.ค. 2566 03:30:00 น.	38.4	5.1	95.0	410,603.8
7 ต.ค. 2566 15:15:00 น.	39.7	5.1		409,479.1	8 ต.ค. 2566 03:45:00 น.	39.2	5.1	95.5	410,627.6
7 ต.ค. 2566 15:30:00 น.	39.6	5.1		409,496.9	8 ต.ค. 2566 04:00:00 น.	38.8	5.1	96.4	410,651.7
7 ต.ค. 2566 15:45:00 น.	37.8	5.1	79.6		8 ต.ค. 2566 04:15:00 น.	36.5	5.2	96.0	410,675.7
7 ต.ค. 2566 16:00:00 น.	37.5	5.1	84.2	409,538.2	8 ต.ค. 2566 04:30:00 น.	40.9	5.1	95.8	410,699.8
7 ต.ค. 2566 16:15:00 น.	38.1	5.1	86.0	409,559.7	8 ต.ค. 2566 04:45:00 น.	30.2	5.2	96.1	410,723.8

สถานีระบบบำบัดน้ำเสียแห่งที่ 1			
8 ต.ค. 2566 05:00:00 น.	35.1	5.2	96.1
8 ต.ค. 2566 05:15:00 น.	40.3	5.1	95.8
8 ต.ค. 2566 05:30:00 น.	42.5	5.1	95.8
8 ต.ค. 2566 05:45:00 น.	40.2	5.1	95.7
8 ต.ค. 2566 06:00:00 น.	37.2	5.1	95.4
8 ต.ค. 2566 06:15:00 น.	40.0	5.1	95.5
8 ต.ค. 2566 06:30:00 น.	38.3	5.1	95.4
8 ต.ค. 2566 06:45:00 น.	35.8	5.2	94.6
8 ต.ค. 2566 07:00:00 น.	39.8	5.1	95.8
8 ต.ค. 2566 07:15:00 น.	37.9	5.1	96.0
8 ต.ค. 2566 07:30:00 น.	36.7	5.2	95.2
8 ต.ค. 2566 07:45:00 น.	36.5	5.2	95.4
8 ต.ค. 2566 08:00:00 น.	33.8	5.2	103.7
8 ต.ค. 2566 08:15:00 น.	35.9	5.2	101.3
8 ต.ค. 2566 08:30:00 น.	35.3	5.2	99.4
8 ต.ค. 2566 08:45:00 น.	35.9	5.2	97.2
8 ต.ค. 2566 09:00:00 น.	36.1	5.2	93.1
8 ต.ค. 2566 09:15:00 น.	35.7	5.2	87.6
8 ต.ค. 2566 09:30:00 น.	36.1	5.2	86.0
8 ต.ค. 2566 09:45:00 น.	36.8	5.2	83.6
8 ต.ค. 2566 10:00:00 น.	36.3	5.2	80.6
8 ต.ค. 2566 10:15:00 น.	36.2	5.2	79.5
8 ต.ค. 2566 10:30:00 น.	36.4	5.2	79.0
8 ต.ค. 2566 10:45:00 น.	35.7	5.2	78.0
8 ต.ค. 2566 11:00:00 น.	36.0	5.2	76.5
8 ต.ค. 2566 11:15:00 น.	36.0	5.2	75.5
8 ต.ค. 2566 11:30:00 น.	35.9	5.2	75.1
8 ต.ค. 2566 11:45:00 น.	36.3	5.2	75.2
8 ต.ค. 2566 12:00:00 น.	36.7	5.2	72.6
8 ต.ค. 2566 12:15:00 น.	37.2	5.2	71.9
8 ต.ค. 2566 12:30:00 น.	37.3	5.1	70.3
8 ต.ค. 2566 12:45:00 น.	36.9	5.2	69.8
8 ต.ค. 2566 13:00:00 น.	36.7	5.2	69.2
8 ต.ค. 2566 13:15:00 น.	37.5	5.1	68.0
8 ต.ค. 2566 13:30:00 น.	37.2	5.2	66.8
8 ต.ค. 2566 13:45:00 น.	37.1	5.2	66.9
8 ต.ค. 2566 14:00:00 น.	36.8	5.2	67.0
8 ต.ค. 2566 14:15:00 น.	36.3	5.2	67.0
11 ต.ค. 2566 15:30:00 น.	38.5	5.1	41.2
11 ต.ค. 2566 15:45:00 น.	38.5	5.1	41.0
11 ต.ค. 2566 16:00:00 น.	38.5	5.1	40.6
11 ต.ค. 2566 16:15:00 น.	38.6	5.1	39.7
11 ต.ค. 2566 16:30:00 น.	38.6	5.1	39.6
11 ต.ค. 2566 16:45:00 น.	38.7	5.1	39.5
11 ต.ค. 2566 17:00:00 น.	38.7	5.1	39.4
11 ต.ค. 2566 17:15:00 น.	38.7	5.1	39.4
11 ต.ค. 2566 17:30:00 น.	38.6	5.1	39.4
11 ต.ค. 2566 17:45:00 น.	38.6	5.1	39.2
11 ต.ค. 2566 18:00:00 น.	38.7	5.1	39.1
11 ต.ค. 2566 18:15:00 น.	38.9	5.1	39.3

สถานีระบบบำบัดน้ำเสียแห่งที่ 1			
11 ต.ค. 2566 18:30:00 น.	38.9	5.1	414,950.6
11 ต.ค. 2566 18:45:00 น.	39.3	5.1	414,962.0
11 ต.ค. 2566 19:00:00 น.	39.1	5.1	414,973.9
11 ต.ค. 2566 19:15:00 น.	39.1	5.1	414,985.9
11 ต.ค. 2566 19:30:00 น.	38.7	5.1	414,998.0
11 ต.ค. 2566 19:45:00 น.	35.0	5.2	415,010.2
11 ต.ค. 2566 20:00:00 น.	46.9	5.0	415,022.8
11 ต.ค. 2566 20:15:00 น.	38.9	5.1	415,035.6
11 ต.ค. 2566 20:30:00 น.	39.1	5.1	415,049.0
11 ต.ค. 2566 20:45:00 น.	38.6	5.1	415,062.9
11 ต.ค. 2566 21:00:00 น.	38.9	5.1	415,076.9
11 ต.ค. 2566 21:15:00 น.	39.0	5.1	415,091.4
11 ต.ค. 2566 21:30:00 น.	38.8	5.1	415,106.3
11 ต.ค. 2566 21:45:00 น.	38.7	5.1	415,121.5
11 ต.ค. 2566 22:00:00 น.	38.8	5.1	415,137.4
11 ต.ค. 2566 22:15:00 น.	38.9	5.1	415,153.5
11 ต.ค. 2566 22:30:00 น.	38.9	5.1	415,170.2
11 ต.ค. 2566 22:45:00 น.	38.9	5.1	415,187.2
11 ต.ค. 2566 23:00:00 น.	38.8	5.1	415,204.7
11 ต.ค. 2566 23:15:00 น.	38.5	5.1	415,222.6
11 ต.ค. 2566 23:30:00 น.	38.5	5.1	415,240.7
11 ต.ค. 2566 23:45:00 น.	38.4	5.1	415,258.8
12 ต.ค. 2566 00:00:00 น.	38.3	5.1	415,277.0
12 ต.ค. 2566 00:15:00 น.	38.3	5.1	415,295.3
12 ต.ค. 2566 00:30:00 น.	38.5	5.1	415,313.4
12 ต.ค. 2566 00:45:00 น.	38.3	5.1	415,331.5
12 ต.ค. 2566 01:00:00 น.	38.7	5.1	415,349.6
12 ต.ค. 2566 01:15:00 น.	38.6	5.1	415,367.6
12 ต.ค. 2566 01:30:00 น.	38.6	5.1	415,385.5
12 ต.ค. 2566 01:45:00 น.	38.7	5.1	415,403.3
12 ต.ค. 2566 02:00:00 น.	38.9	5.1	415,421.1
12 ต.ค. 2566 02:15:00 น.	38.9	5.1	415,438.8
12 ต.ค. 2566 02:30:00 น.	38.9	5.1	415,456.4
12 ต.ค. 2566 02:45:00 น.	38.9	5.1	415,474.0
12 ต.ค. 2566 03:00:00 น.	38.9	5.1	415,491.4
12 ต.ค. 2566 03:15:00 น.	38.9	5.1	415,508.8
12 ต.ค. 2566 03:30:00 น.	37.3	5.1	415,526.2
12 ต.ค. 2566 03:45:00 น.	38.0	5.1	415,543.4
12 ต.ค. 2566 04:00:00 น.	38.8	5.1	415,560.6
12 ต.ค. 2566 04:15:00 น.	39.4	5.1	415,577.7
12 ต.ค. 2566 04:30:00 น.	39.1	5.1	415,594.8
12 ต.ค. 2566 04:45:00 น.	38.9	5.1	415,611.9
12 ต.ค. 2566 05:00:00 น.	38.9	5.1	415,628.8
12 ต.ค. 2566 05:15:00 น.	38.7	5.1	415,645.6
12 ต.ค. 2566 05:30:00 น.	38.7	5.1	415,662.4
12 ต.ค. 2566 05:45:00 น.	38.9	5.1	415,679.0
12 ต.ค. 2566 06:00:00 น.	38.7	5.1	415,695.6
12 ต.ค. 2566 06:15:00 น.	38.7	5.1	415,712.2
12 ต.ค. 2566 06:30:00 น.	38.7	5.1	415,728.8
12 ต.ค. 2566 06:45:00 น.	38.7	5.1	415,745.3

สถานีระบบบำบัดน้ำเสียแห่งที่ 1					สถานีระบบบำบัดน้ำเสียแห่งที่ 1				
12 ต.ค. 2566 07:00:00 น.	39.4	5.1	65.7	415,761.7	12 ต.ค. 2566 19:30:00 น.	58.6	4.9	57.5	416,533.9
12 ต.ค. 2566 07:15:00 น.	39.0	5.1	65.5	415,778.0	12 ต.ค. 2566 19:45:00 น.	34.5	5.2	57.7	416,548.4
12 ต.ค. 2566 07:30:00 น.	38.2	5.1	65.2	415,794.4	12 ต.ค. 2566 20:00:00 น.	25.4	5.3	57.8	416,562.8
12 ต.ค. 2566 07:45:00 น.	38.3	5.1	65.3	415,810.7	12 ต.ค. 2566 20:15:00 น.	33.2	5.2	58.0	416,577.3
12 ต.ค. 2566 08:00:00 น.	38.3	5.1	65.0	415,827.0	12 ต.ค. 2566 20:30:00 น.	45.4	5.0	58.2	416,591.9
12 ต.ค. 2566 08:15:00 น.	38.6	5.1	64.9	415,843.1	12 ต.ค. 2566 20:45:00 น.	54.9	4.9	58.3	416,606.4
12 ต.ค. 2566 08:30:00 น.	38.2	5.1	64.7	415,859.3	12 ต.ค. 2566 21:00:00 น.	61.2	4.8	58.2	416,621.0
12 ต.ค. 2566 08:45:00 น.	37.7	5.1	64.0	415,875.4	12 ต.ค. 2566 21:15:00 น.	62.4	4.8	58.2	416,635.6
12 ต.ค. 2566 09:00:00 น.	38.0	5.1	63.8	415,891.3	12 ต.ค. 2566 21:30:00 น.	63.3	4.8	58.4	416,650.2
12 ต.ค. 2566 09:15:00 น.	38.0	5.1	64.1	415,907.3	12 ต.ค. 2566 21:45:00 น.	67.0	4.8	58.2	416,664.8
12 ต.ค. 2566 09:30:00 น.	37.8	5.1	63.7	415,923.3	12 ต.ค. 2566 22:00:00 น.	63.7	4.8	58.4	416,679.3
12 ต.ค. 2566 09:45:00 น.	37.4	5.1	63.4	415,939.2	12 ต.ค. 2566 22:15:00 น.	65.2	4.8	58.5	416,693.9
12 ต.ค. 2566 10:00:00 น.	37.6	5.1	61.5	415,954.5	12 ต.ค. 2566 22:30:00 น.	62.8	4.8	58.6	416,708.6
12 ต.ค. 2566 10:15:00 น.	38.0	5.1	61.9	415,969.9	12 ต.ค. 2566 22:45:00 น.	61.6	4.8	58.7	416,723.3
12 ต.ค. 2566 10:30:00 น.	38.2	5.1	61.1	415,985.0	12 ต.ค. 2566 23:00:00 น.	62.7	4.8	58.8	416,738.0
12 ต.ค. 2566 10:45:00 น.	37.7	5.1	64.1	416,001.2	12 ต.ค. 2566 23:15:00 น.	62.8	4.8	59.1	416,752.8
12 ต.ค. 2566 11:00:00 น.	38.2	5.1	65.7	416,017.6	12 ต.ค. 2566 23:30:00 น.	65.8	4.8	59.3	416,767.6
12 ต.ค. 2566 11:15:00 น.	38.4	5.1	65.5	416,033.9	12 ต.ค. 2566 23:45:00 น.	66.6	4.8	59.4	416,782.4
12 ต.ค. 2566 11:30:00 น.	38.1	5.1	65.1	416,050.2	13 ต.ค. 2566 00:00:00 น.	67.4	4.8	59.5	416,797.3
12 ต.ค. 2566 11:45:00 น.	37.9	5.1	64.9	416,066.5	13 ต.ค. 2566 00:15:00 น.	67.0	4.8	59.8	416,812.3
12 ต.ค. 2566 12:00:00 น.	37.5	5.1	63.7	416,082.4	13 ต.ค. 2566 00:30:00 น.	66.2	4.8	60.2	416,827.3
12 ต.ค. 2566 12:15:00 น.	37.8	5.1	62.7	416,098.1	13 ต.ค. 2566 00:45:00 น.	67.2	4.8	60.2	416,842.3
12 ต.ค. 2566 12:30:00 น.	38.0	5.1	63.5	416,113.9	13 ต.ค. 2566 01:00:00 น.	67.8	4.8	60.2	416,857.4
12 ต.ค. 2566 12:45:00 น.	37.9	5.1	63.9	416,129.9	13 ต.ค. 2566 01:15:00 น.	68.0	4.8	60.1	416,872.4
12 ต.ค. 2566 13:00:00 น.	38.1	5.1	63.5	416,145.7	13 ต.ค. 2566 01:30:00 น.	67.9	4.8	60.2	416,887.5
12 ต.ค. 2566 13:15:00 น.	38.1	5.1	63.0	416,161.5	13 ต.ค. 2566 01:45:00 น.	67.5	4.8	60.5	416,902.6
12 ต.ค. 2566 13:30:00 น.	34.6	5.2	62.9	416,177.2	13 ต.ค. 2566 02:00:00 น.	66.8	4.8	60.7	416,917.8
12 ต.ค. 2566 13:45:00 น.	35.9	5.2	62.6	416,192.8	13 ต.ค. 2566 02:15:00 น.	67.3	4.8	60.7	416,933.0
12 ต.ค. 2566 14:00:00 น.	37.7	5.1	62.5	416,208.5	13 ต.ค. 2566 02:30:00 น.	68.4	4.7	60.6	416,948.2
12 ต.ค. 2566 14:15:00 น.	37.6	5.1	62.6	416,224.1	13 ต.ค. 2566 02:45:00 น.	67.5	4.8	60.8	416,963.3
12 ต.ค. 2566 14:30:00 น.	37.9	5.1	64.8	416,240.4	13 ต.ค. 2566 03:00:00 น.	67.7	4.8	60.7	416,978.5
12 ต.ค. 2566 14:45:00 น.	37.9	5.1	64.6	416,256.5	13 ต.ค. 2566 03:15:00 น.	68.3	4.7	60.7	416,993.7
12 ต.ค. 2566 15:00:00 น.	37.9	5.1	62.4	416,272.1	13 ต.ค. 2566 03:30:00 น.	68.5	4.7	60.6	417,008.8
12 ต.ค. 2566 15:15:00 น.	38.0	5.1	61.4	416,287.5	13 ต.ค. 2566 03:45:00 น.	68.3	4.7	60.7	417,024.0
12 ต.ค. 2566 15:30:00 น.	38.0	5.1	60.3	416,302.5	13 ต.ค. 2566 04:00:00 น.	68.1	4.7	60.7	417,039.2
12 ต.ค. 2566 15:45:00 น.	37.3	5.2	59.6	416,317.4	13 ต.ค. 2566 04:15:00 น.	68.5	4.7	60.7	417,054.4
12 ต.ค. 2566 16:00:00 น.	37.7	5.1	59.2	416,332.3	13 ต.ค. 2566 04:30:00 น.	68.6	4.7	60.7	417,069.5
12 ต.ค. 2566 16:15:00 น.	38.0	5.1		416,347.1	13 ต.ค. 2566 04:45:00 น.	68.7	4.7	60.7	417,084.7
12 ต.ค. 2566 16:30:00 น.	38.3	5.1			13 ต.ค. 2566 05:00:00 น.	69.1	4.7	60.9	417,099.9
12 ต.ค. 2566 16:45:00 น.	38.4	5.1		416,376.7	13 ต.ค. 2566 05:15:00 น.	64.7	4.8	60.7	417,115.1
12 ต.ค. 2566 17:00:00 น.	38.4	5.1	59.0	416,391.4	13 ต.ค. 2566 05:30:00 น.	65.8	4.8	60.6	417,130.2
12 ต.ค. 2566 17:15:00 น.	38.4	5.1		416,406.0	13 ต.ค. 2566 05:45:00 น.	67.6	4.8	60.9	417,145.5
12 ต.ค. 2566 17:30:00 น.	38.5	5.1	57.2	416,420.3	13 ต.ค. 2566 06:00:00 น.	67.1	4.8	60.9	417,160.8
12 ต.ค. 2566 17:45:00 น.	38.4	5.1	56.2	416,434.3	13 ต.ค. 2566 06:15:00 น.	67.4	4.8	60.9	417,176.0
12 ต.ค. 2566 18:00:00 น.	38.3	5.1	56.0	416,448.4	13 ต.ค. 2566 06:30:00 น.	67.9	4.8	60.9	417,191.2
12 ต.ค. 2566 18:15:00 น.	38.5	5.1	56.2	416,462.4	13 ต.ค. 2566 06:45:00 น.	68.9	4.7	60.8	417,206.4
12 ต.ค. 2566 18:30:00 น.	38.6	5.1	56.8	416,476.7	13 ต.ค. 2566 07:00:00 น.	68.8	4.7	60.8	417,221.6
12 ต.ค. 2566 18:45:00 น.	38.6	5.1	57.1	416,490.9	13 ต.ค. 2566 07:15:00 น.	69.4	4.7	60.9	417,236.8
12 ต.ค. 2566 19:00:00 น.	27.9	5.3	57.2	416,505.2	13 ต.ค. 2566 07:30:00 น.	68.8	4.7	60.7	417,252.0
12 ต.ค. 2566 19:15:00 น.	47.3	5.0	57.5	416,519.6	13 ต.ค. 2566 07:45:00 น.	66.7	4.8	60.4	417,267.0

สถานีระบบบำบัดน้ำเสียแห่งที่ 1					สถานีระบบบำบัดน้ำเสียแห่งที่ 1				
13 ต.ค. 2566 08:00:00 น.	67.3	4.8	60.8	417,282.3	13 ต.ค. 2566 20:30:00 น.	72.6	4.7	65.3	418,067.2
13 ต.ค. 2566 08:15:00 น.	69.5	4.7	61.9	417,297.8	13 ต.ค. 2566 20:45:00 น.	78.7	4.6	65.4	418,083.6
13 ต.ค. 2566 08:30:00 น.	70.6	4.7	62.2	417,313.3	13 ต.ค. 2566 21:00:00 น.	79.8	4.6	65.4	418,099.8
13 ต.ค. 2566 08:45:00 น.	70.3	4.7	61.9	417,328.8	13 ต.ค. 2566 21:15:00 น.	73.5	4.7	65.3	418,116.2
13 ต.ค. 2566 09:00:00 น.	66.6	4.8	61.7	417,344.2	13 ต.ค. 2566 21:30:00 น.	66.5	4.8	65.3	418,132.5
13 ต.ค. 2566 09:15:00 น.	67.5	4.8	61.9	417,359.7	13 ต.ค. 2566 21:45:00 น.	67.3	4.8	65.1	418,148.8
13 ต.ค. 2566 09:30:00 น.	64.9	4.8	62.1	417,375.2	13 ต.ค. 2566 22:00:00 น.	70.5	4.7	65.1	418,165.0
13 ต.ค. 2566 09:45:00 น.	65.4	4.8	62.1	417,390.7	13 ต.ค. 2566 22:15:00 น.	69.5	4.7	64.9	418,181.3
13 ต.ค. 2566 10:00:00 น.	66.6	4.8	61.8	417,406.1	13 ต.ค. 2566 22:30:00 น.	69.3	4.7	64.8	418,197.5
13 ต.ค. 2566 10:15:00 น.	66.5	4.8	61.9	417,421.6	13 ต.ค. 2566 22:45:00 น.	68.1	4.7	64.8	418,213.7
13 ต.ค. 2566 10:30:00 น.	64.7	4.8	61.5	417,437.0	13 ต.ค. 2566 23:00:00 น.	69.4	4.7	64.8	418,229.9
13 ต.ค. 2566 10:45:00 น.	64.6	4.8	62.2	417,452.5	13 ต.ค. 2566 23:15:00 น.	69.9	4.7	64.7	418,246.0
13 ต.ค. 2566 11:00:00 น.	62.9	4.8	62.2	417,468.1	13 ต.ค. 2566 23:30:00 น.	65.3	4.8	64.6	418,262.2
13 ต.ค. 2566 11:15:00 น.	64.0	4.8	62.2	417,483.7	13 ต.ค. 2566 23:45:00 น.	70.5	4.7	64.5	418,278.3
13 ต.ค. 2566 11:30:00 น.	67.4	4.8	63.1	417,499.4	14 ต.ค. 2566 00:00:00 น.	70.6	4.7	64.4	418,294.4
13 ต.ค. 2566 11:45:00 น.	69.2	4.7	63.8	417,515.3	14 ต.ค. 2566 00:15:00 น.	68.9	4.7	64.3	418,310.5
13 ต.ค. 2566 12:00:00 น.	69.7	4.7	64.5	417,531.5	14 ต.ค. 2566 00:30:00 น.	72.8	4.7	64.1	418,326.5
13 ต.ค. 2566 12:15:00 น.	68.9	4.7	64.2	417,547.5	14 ต.ค. 2566 00:45:00 น.	71.6	4.7	64.3	418,342.6
13 ต.ค. 2566 12:30:00 น.	68.9	4.7	63.9	417,563.6	14 ต.ค. 2566 01:00:00 น.	68.1	4.8	64.1	418,358.6
13 ต.ค. 2566 12:45:00 น.	68.7	4.7	63.5	417,579.4	14 ต.ค. 2566 01:15:00 น.	69.4	4.7	64.1	418,374.7
13 ต.ค. 2566 13:00:00 น.	68.9	4.7	63.1	417,595.2	14 ต.ค. 2566 01:30:00 น.	69.7	4.7	63.9	418,390.6
13 ต.ค. 2566 13:15:00 น.	69.0	4.7	63.1	417,611.0	14 ต.ค. 2566 01:45:00 น.	69.1	4.7	63.9	418,406.6
13 ต.ค. 2566 13:30:00 น.	65.9	4.8	63.4	417,626.8	14 ต.ค. 2566 02:00:00 น.	69.4	4.7	63.9	418,422.5
13 ต.ค. 2566 13:45:00 น.	64.3	4.8	63.3	417,642.7	14 ต.ค. 2566 02:15:00 น.	69.4	4.7		418,438.5
13 ต.ค. 2566 14:00:00 น.	67.4	4.8	63.2	417,658.4	14 ต.ค. 2566 02:30:00 น.	69.1	4.7	63.7	418,454.4
13 ต.ค. 2566 14:15:00 น.	69.1	4.7	63.3	417,674.3	14 ต.ค. 2566 02:45:00 น.	69.6	4.7	63.6	418,470.3
13 ต.ค. 2566 14:30:00 น.	68.1	4.8	63.4	417,690.2	14 ต.ค. 2566 03:00:00 น.	71.2	4.7	63.5	418,486.2
13 ต.ค. 2566 14:45:00 น.	68.8	4.7	63.4	417,706.0	14 ต.ค. 2566 03:15:00 น.	71.3	4.7	63.6	418,502.1
13 ต.ค. 2566 15:00:00 น.	64.2	4.8	62.5	417,721.6	14 ต.ค. 2566 03:30:00 น.	70.1	4.7	63.5	418,518.0
13 ต.ค. 2566 15:15:00 น.	60.9	4.8	60.8	417,736.8	14 ต.ค. 2566 03:45:00 น.	69.1	4.7	63.7	418,533.9
13 ต.ค. 2566 15:30:00 น.	66.9	4.8	59.1	417,751.6	14 ต.ค. 2566 04:00:00 น.	69.4	4.7	63.6	418,549.8
13 ต.ค. 2566 15:45:00 น.	68.0	4.8	57.8	417,766.0	14 ต.ค. 2566 04:15:00 น.	69.4	4.7	63.6	418,565.7
13 ต.ค. 2566 16:00:00 น.	69.0	4.7	57.2	417,780.3	14 ต.ค. 2566 04:30:00 น.	68.3	4.7	63.8	418,581.6
13 ต.ค. 2566 16:15:00 น.	68.4	4.7	60.2	417,795.3	14 ต.ค. 2566 04:45:00 น.	70.2	4.7	63.7	418,597.6
13 ต.ค. 2566 16:30:00 น.	70.9	4.7	62.6	417,811.0	14 ต.ค. 2566 05:00:00 น.	69.6	4.7	63.7	418,613.5
13 ต.ค. 2566 16:45:00 น.	73.1	4.7	63.8	417,827.0	14 ต.ค. 2566 05:15:00 น.	68.5	4.7	63.5	418,629.4
13 ต.ค. 2566 17:00:00 น.	70.7	4.7	64.2	417,842.9	14 ต.ค. 2566 05:30:00 น.	67.7	4.8	63.4	418,645.2
13 ต.ค. 2566 17:15:00 น.	70.0	4.7	64.5	417,859.1	14 ต.ค. 2566 05:45:00 น.	70.6	4.7	63.2	418,661.0
13 ต.ค. 2566 17:30:00 น.	68.6	4.7	64.4	417,875.2	14 ต.ค. 2566 06:00:00 น.	70.8	4.7	63.3	418,676.8
13 ต.ค. 2566 17:45:00 น.	70.4	4.7	64.3						

สถานีระบบบำบัดน้ำเสียแห่งที่ 1					สถานีระบบบำบัดน้ำเสียแห่งที่ 1				
14 ต.ค. 2566 09:00:00 น.	68.7	4.7	63.6	418,868.8	14 ต.ค. 2566 21:30:00 น.	72.1	4.7	44.3	419,666.2
14 ต.ค. 2566 09:15:00 น.	69.9	4.7	63.7	418,884.8	14 ต.ค. 2566 21:45:00 น.	71.2	4.7	43.7	419,677.1
14 ต.ค. 2566 09:30:00 น.	70.5	4.7	63.7	418,900.8	14 ต.ค. 2566 22:00:00 น.	71.9	4.7	43.2	419,687.8
14 ต.ค. 2566 09:45:00 น.	69.2	4.7	63.6	418,916.7	14 ต.ค. 2566 22:15:00 น.	71.3	4.7	42.7	419,698.5
14 ต.ค. 2566 10:00:00 น.	63.0	4.8	63.5	418,932.4	14 ต.ค. 2566 22:30:00 น.	67.4	4.8	42.1	419,709.1
14 ต.ค. 2566 10:15:00 น.	60.5	4.9	63.5	418,948.4	14 ต.ค. 2566 22:45:00 น.	67.0	4.8	41.6	419,719.4
14 ต.ค. 2566 10:30:00 น.	64.3	4.8	63.6	418,964.3	14 ต.ค. 2566 23:00:00 น.	68.2	4.8	41.1	419,729.7
14 ต.ค. 2566 10:45:00 น.	71.9	4.7	63.9	418,980.3	14 ต.ค. 2566 23:15:00 น.	70.8	4.7	40.6	419,739.9
14 ต.ค. 2566 11:00:00 น.	73.1	4.7	63.8	418,996.3	14 ต.ค. 2566 23:30:00 น.	68.2	4.7	40.2	419,749.9
14 ต.ค. 2566 11:15:00 น.	68.5	4.7	63.8	419,012.2	14 ต.ค. 2566 23:45:00 น.	67.5	4.8	39.9	419,759.9
14 ต.ค. 2566 11:30:00 น.	73.3	4.7	73.9	419,030.7	15 ต.ค. 2566 00:00:00 น.	70.9	4.7	39.6	419,769.8
14 ต.ค. 2566 11:45:00 น.	79.7	4.6	84.9	419,051.9	15 ต.ค. 2566 00:15:00 น.	71.1	4.7	39.2	419,779.6
14 ต.ค. 2566 12:00:00 น.	75.8	4.7	83.2	419,072.7	15 ต.ค. 2566 00:30:00 น.	68.5	4.7	39.0	419,789.3
14 ต.ค. 2566 12:15:00 น.	65.9	4.8	81.4	419,093.1	15 ต.ค. 2566 00:45:00 น.	69.6	4.7	38.7	419,799.0
14 ต.ค. 2566 12:30:00 น.	64.1	4.8	80.1	419,113.1	15 ต.ค. 2566 01:00:00 น.	70.9	4.7	38.5	419,808.7
14 ต.ค. 2566 12:45:00 น.	65.5	4.8	77.8	419,132.6	15 ต.ค. 2566 01:15:00 น.	70.1	4.7	38.2	419,818.2
14 ต.ค. 2566 13:00:00 น.	69.1	4.7	76.2	419,151.5	15 ต.ค. 2566 01:30:00 น.	70.3	4.7	37.9	419,827.7
14 ต.ค. 2566 13:15:00 น.	64.2	4.8	75.8	419,170.4	15 ต.ค. 2566 01:45:00 น.	70.3	4.7	37.6	419,837.1
14 ต.ค. 2566 13:30:00 น.	72.8	4.7	75.1	419,189.2	15 ต.ค. 2566 02:00:00 น.	68.8	4.7	37.4	419,846.4
14 ต.ค. 2566 13:45:00 น.	70.4	4.7	75.2	419,208.0	15 ต.ค. 2566 02:15:00 น.	69.3	4.7	37.2	419,855.8
14 ต.ค. 2566 14:00:00 น.	65.0	4.8	74.9	419,226.8	15 ต.ค. 2566 02:30:00 น.	69.0	4.7	37.0	419,865.0
14 ต.ค. 2566 14:15:00 น.	64.9	4.8	72.7	419,245.0	15 ต.ค. 2566 02:45:00 น.	69.6	4.7	36.8	419,874.2
14 ต.ค. 2566 14:30:00 น.	67.5	4.8	70.1	419,262.6	15 ต.ค. 2566 03:00:00 น.	71.0	4.7	36.5	419,883.3
14 ต.ค. 2566 14:45:00 น.	69.3	4.7	69.1	419,279.8	15 ต.ค. 2566 03:15:00 น.	70.9	4.7	36.4	419,892.4
14 ต.ค. 2566 15:00:00 น.	67.9	4.8	69.8	419,297.3	15 ต.ค. 2566 03:30:00 น.	75.6	4.7	36.2	419,901.5
14 ต.ค. 2566 15:15:00 น.	68.3	4.8	69.1	419,314.6	15 ต.ค. 2566 03:45:00 น.	68.6	4.7	35.9	419,910.4
14 ต.ค. 2566 15:30:00 น.	67.7	4.8	67.9	419,331.5	15 ต.ค. 2566 04:00:00 น.	67.7	4.8	35.8	419,919.4
14 ต.ค. 2566 15:45:00 น.	68.5	4.8	67.5	419,348.3	15 ต.ค. 2566 04:15:00 น.	73.0	4.7	35.5	419,928.3
14 ต.ค. 2566 16:00:00 น.	68.1	4.8	65.8	419,364.6	15 ต.ค. 2566 04:30:00 น.	71.7	4.7	35.4	419,937.1
14 ต.ค. 2566 16:15:00 น.	66.8	4.8	64.4	419,380.8	15 ต.ค. 2566 04:45:00 น.	67.2	4.8	35.2	419,945.9
14 ต.ค. 2566 16:30:00 น.	67.1	4.8	64.0	419,396.9	15 ต.ค. 2566 05:00:00 น.	68.0	4.8	35.0	419,954.7
14 ต.ค. 2566 16:45:00 น.	67.7	4.8	63.8	419,412.8	15 ต.ค. 2566 05:15:00 น.	70.7	4.7	34.8	419,963.4
14 ต.ค. 2566 17:00:00 น.	66.8	4.8	63.6	419,428.8	15 ต.ค. 2566 05:30:00 น.	70.2	4.7	34.7	419,972.0
14 ต.ค. 2566 17:15:00 น.	66.5	4.8	62.6	419,444.4	15 ต.ค. 2566 05:45:00 น.	68.2	4.7	34.5	419,980.7
14 ต.ค. 2566 17:30:00 น.	68.0	4.8	62.4	419,460.0	15 ต.ค. 2566 06:00:00 น.	69.2	4.7	34.4	419,989.3
14 ต.ค. 2566 17:45:00 น.	64.7	4.8	61.3	419,475.3	15 ต.ค. 2566 06:15:00 น.	69.7	4.7	34.2	419,997.8
14 ต.ค. 2566 18:00:00 น.	66.4	4.8	59.9	419,490.3	15 ต.ค. 2566 06:30:00 น.	68.8	4.7	33.7	420,006.3
14 ต.ค. 2566 18:15:00 น.	69.0	4.7	58.4	419,504.9	15 ต.ค. 2566 06:45:00 น.	67.4	4.8	33.5	420,014.6
14 ต.ค. 2566 18:30:00 น.	69.3	4.7		419,519.1	15 ต.ค. 2566 07:00:00 น.	67.1	4.8	33.5	420,023.0
14 ต.ค. 2566 18:45:00 น.	67.7	4.8	55.4	419,533.0	15 ต.ค. 2566 07:15:00 น.	67.2	4.8	33.6	420,031.4
14 ต.ค. 2566 19:00:00 น.	68.4	4.7	53.4	419,546.3	15 ต.ค. 2566 07:30:00 น.	73.6	4.7	33.6	420,039.8
14 ต.ค. 2566 19:15:00 น.	70.2	4.7	52.1	419,559.4	15 ต.ค. 2566 07:45:00 น.	74.1	4.7	33.3	420,048.1
14 ต.ค. 2566 19:30:00 น.	70.1	4.7	51.0	419,572.1	15 ต.ค. 2566 08:00:00 น.	69.9	4.7	32.8	420,056.3
14 ต.ค. 2566 19:45:00 น.	70.0	4.7	49.8	419,584.6	15 ต.ค. 2566 08:15:00 น.	69.2	4.7	32.7	420,064.4
14 ต.ค. 2566 20:00:00 น.	70.1	4.7	49.0	419,596.8	15 ต.ค. 2566 08:30:00 น.	70.3	4.7	32.6	420,072.6
14 ต.ค. 2566 20:15:00 น.	67.8	4.8	48.2	419,608.9	15 ต.ค. 2566 08:45:00 น.	72.3	4.7	32.5	420,080.7
14 ต.ค. 2566 20:30:00 น.	66.2	4.8	47.3	419,620.8	15 ต.ค. 2566 09:00:00 น.	70.6	4.7	32.3	420,088.8
14 ต.ค. 2566 20:45:00 น.	65.4	4.8	46.5	419,632.3	15 ต.ค. 2566 09:15:00 น.	64.5	4.8	31.5	420,096.6
14 ต.ค. 2566 21:00:00 น.	62.5	4.8	45.8	419,643.8	15 ต.ค. 2566 09:30:00 น.	66.4	4.8	30.9	420,104.4
14 ต.ค. 2566 21:15:00 น.	67.2	4.8	45.1	419,655.1	15 ต.ค. 2566 09:45:00 น.	69.6	4.7	30.9	420,112.1

สถานีระบบบำบัดน้ำเสียแห่งที่ 1					สถานีระบบบำบัดน้ำเสียแห่งที่ 1				
15 ต.ค. 2566 10:00:00 น.	69.8	4.7	31.0	420,119.8	15 ต.ค. 2566 22:30:00 น.	68.0	4.8	53.5	420,588.8
15 ต.ค. 2566 10:15:00 น.	71.4	4.7	31.1	420,127.6	15 ต.ค. 2566 22:45:00 น.	68.9	4.7	55.6	420,602.7
15 ต.ค. 2566 10:30:00 น.	70.0	4.7	29.8	420,135.1	15 ต.ค. 2566 23:00:00 น.	72.5	4.7	60.9	420,617.9
15 ต.ค. 2566 10:45:00 น.	68.9	4.7	29.4	420,142.4	15 ต.ค. 2566 23:15:00 น.	70.9	4.7	63.6	420,633.8
15 ต.ค. 2566 11:00:00 น.	69.6	4.7	29.1	420,149.7	15 ต.ค. 2566 23:30:00 น.	68.0	4.8	78.9	420,653.5
15 ต.ค. 2566 11:15:00 น.	71.4	4.7	28.8	420,156.9	15 ต.ค. 2566 23:45:00 น.	68.5	4.7	85.8	420,675.0
15 ต.ค. 2566 11:30:00 น.	66.7	4.8	29.2	420,164.2	16 ต.ค. 2566 00:00:00 น.	69.5	4.7	90.6	420,697.6
15 ต.ค. 2566 11:45:00 น.	66.1	4.8	29.2	420,171.5	16 ต.ค. 2566 00:15:00 น.	70.5	4.7	94.1	420,721.1
15 ต.ค. 2566 12:00:00 น.	69.0	4.7	29.5	420,178.8	16 ต.ค. 2566 00:30:00 น.	68.9	4.7	96.2	420,745.2
15 ต.ค. 2566 12:15:00 น.	69.0	4.7	29.4	420,186.2	16 ต.ค. 2566 00:45:00 น.	68.7	4.7	97.8	420,769.7
15 ต.ค. 2566 12:30:00 น.	71.0	4.7	29.1	420,193.4	16 ต.ค. 2566 01:00:00 น.	69.6	4.7	98.6	420,794.3
15 ต.ค. 2566 12:45:00 น.	71.2	4.7	29.1	420,200.8	16 ต.ค. 2566 01:15:00 น.	69.2	4.7	111.9	420,822.3
15 ต.ค. 2566 13:00:00 น.	66.6	4.8	29.2	420,208.0	16 ต.ค. 2566 01:30:00 น.	69.1	4.7	119.8	420,852.3
15 ต.ค. 2566 13:15:00 น.	63.5	4.8	28.9	420,215.3	16 ต.ค. 2566 01:45:00 น.	69.3	4.7	119.5	420,882.1
15 ต.ค. 2566 13:30:00 น.	68.7	4.7	28.9	420,222.5	16 ต.ค. 2566 02:00:00 น.	69.7	4.7	118.8	420,911.8
15 ต.ค. 2566 13:45:00 น.	70.5	4.7	28.7	420,229.7	16 ต.ค. 2566 02:15:00 น.	69.7	4.7	118.5	420,941.4
15 ต.ค. 2566 14:00:00 น.	69.0	4.7	28.4	420,236.8	16 ต.ค. 2566 02:30:00 น.	69.3	4.7	118.2	420,970.9
15 ต.ค. 2566 14:15:00 น.	70.9	4.7	28.1	420,243.8	16 ต.ค. 2566 02:45:00 น.	70.0	4.7	117.7	421,000.3
15 ต.ค. 2566 14:30:00 น.	70.4	4.7	27.9	420,250.8	16 ต.ค. 2566 03:00:00 น.	70.0	4.7	117.3	421,029.7
15 ต.ค. 2566 14:45:00 น.	69.4	4.7	27.8	420,257.7	16 ต.ค. 2566 03:15:00 น.	69.1	4.7	117.1	421,059.0
15 ต.ค. 2566 15:00:00 น.	68.8	4.7	27.1	420,264.5	16 ต.ค. 2566 03:30:00 น.	68.9	4.7	117.0	421,088.2
15 ต.ค. 2566 15:15:00 น.	68.4	4.7	27.0	420,271.2	16 ต.ค. 2566 03:45:00 น.	69.2	4.7	116.7	421,117.4
15 ต.ค. 2566 15:30:00 น.	69.4	4.7	26.8	420,277.9	16 ต.ค. 2566 04:00:00 น.	69.8	4.7	116.4	421,146.5
15 ต.ค. 2566 15:45:00 น.	68.9	4.7	26.9	420,284.7	16 ต.ค. 2566 04:15:00 น.	69.7	4.7	116.2	421,175.6
15 ต.ค. 2566 16:00:00 น.	68.6	4.7	26.9	420,291.4	16 ต.ค. 2566 04:30:00 น.	69.4	4.7	115.5	421,204.4
15 ต.ค. 2566 16:15:00 น.	69.4	4.7	27.0	420,298.1	16 ต.ค. 2566 04:45:00 น.	69.5	4.7	115.0	421,233.2
15 ต.ค. 2566 16:30:00 น.	70.1	4.7	26.7	420,304.7	16 ต.ค. 2566 05:00:00 น.	69.5	4.7	115.3	421,262.0
15 ต.ค. 2566 16:45:00 น.	70.6	4.7	27.8	420,311.8	16 ต.ค. 2566 05:15:00 น.	69.4	4.7	115.4	421,290.8
15 ต.ค. 2566 17:00:00 น.	69.3	4.7	32.2	420,319.8	16 ต.ค. 2566 05:30:00 น.	69.8	4.7	115.3	421,319.6
15 ต.ค. 2566 17:15:00 น.	66.7	4.8	35.3	420,328.6	16 ต.ค. 2566 05:45:00 น.	70.1	4.7	115.3	421,348.4
15 ต.ค. 2566 17:30:00 น.	69.0	4.7	42.3	420,339.2	16 ต.ค. 2566 06:00:00 น.	69.6	4.7	115.2	421,377.2
15 ต.ค. 2566 17:45:00 น.	70.7	4.7	47.5	420,351.1	16 ต.ค. 2566 06:15:00 น.	69.3	4.7	114.9	421,405.9
15 ต.ค. 2566 18:00:00 น.	70.4	4.7	49.7	420,363.5	16 ต.ค. 2566 06:30:00 น.	69.3	4.7	114.7	421,434.7
15 ต.ค. 2566 18:15:00 น.	68.9	4.7			16 ต.ค. 2566 06:45:00 น.	69.4	4.7	114.3	421,463.3
15 ต.ค. 2566 18:30:00 น.	69.0	4.7	51.2	420,388.9	16 ต.ค. 2566 07:00:00 น.	69.0	4.7	113.9	421,491.8
15 ต.ค. 2566 18:45:00 น.	69.8	4.7	51.2	420,401.8	16 ต.ค. 2566 07:15:00 น.	68.7	4.7	114.1	421,520.3
15 ต.ค. 2566 19:00:00 น.	66.0	4.8	50.8	420,414.4	16 ต.ค. 2566 07:30:00 น.	69.3	4.7	114.0	421,548.7
15 ต.ค. 2566 19:15:00 น.	66.1	4.8	49.5	420,426.8	16 ต.ค. 2566 07:45:00 น.	69.6	4.7	113.5	421,577.1
15 ต.ค. 2566 19:30:00 น.	70.2	4.7	49.1	420,439.0	16 ต.ค. 2566 08:00:00 น.	69.3	4.7	113.7	421,605.6
15 ต.ค.									

สถานีระบบบำบัดน้ำเสียแห่งที่ 1					สถานีระบบบำบัดน้ำเสียแห่งที่ 1				
16 ต.ค. 2566 11:00:00 น.	67.8	4.8	113.2	421,942.6	16 ต.ค. 2566 23:30:00 น.	64.6	4.8	88.6	423,250.3
16 ต.ค. 2566 11:15:00 น.	67.4	4.8	114.6	421,971.2	16 ต.ค. 2566 23:45:00 น.	70.4	4.7	90.1	423,272.9
16 ต.ค. 2566 11:30:00 น.	68.2	4.8	118.6	422,000.8	17 ต.ค. 2566 00:00:00 น.	73.4	4.7	91.6	423,295.8
16 ต.ค. 2566 11:45:00 น.	66.3	4.8	116.7	422,030.0	17 ต.ค. 2566 00:15:00 น.	66.1	4.8	93.1	423,319.1
16 ต.ค. 2566 12:00:00 น.	67.5	4.8	115.1	422,058.8	17 ต.ค. 2566 00:30:00 น.	67.3	4.8	94.4	423,342.7
16 ต.ค. 2566 12:15:00 น.	69.8	4.7	115.1	422,087.6	17 ต.ค. 2566 00:45:00 น.	70.3	4.7	95.3	423,366.4
16 ต.ค. 2566 12:30:00 น.	69.7	4.7	114.2	422,116.0	17 ต.ค. 2566 01:00:00 น.	66.1	4.8	96.4	423,390.5
16 ต.ค. 2566 12:45:00 น.	68.3	4.8	113.2	422,144.3	17 ต.ค. 2566 01:15:00 น.	68.0	4.8	97.4	423,414.9
16 ต.ค. 2566 13:00:00 น.	69.0	4.7	114.0	422,172.8	17 ต.ค. 2566 01:30:00 น.	65.4	4.8	98.3	423,439.4
16 ต.ค. 2566 13:15:00 น.	73.2	4.7	113.4	422,201.2	17 ต.ค. 2566 01:45:00 น.	66.0	4.8	98.9	423,464.2
16 ต.ค. 2566 13:30:00 น.	71.6	4.7	113.8	422,229.7	17 ต.ค. 2566 02:00:00 น.	65.6	4.8	99.9	423,489.1
16 ต.ค. 2566 13:45:00 น.	67.6	4.8	112.4	422,257.8	17 ต.ค. 2566 02:15:00 น.	69.2	4.7	100.8	423,514.3
16 ต.ค. 2566 14:00:00 น.	72.6	4.7	111.6	422,285.7	17 ต.ค. 2566 02:30:00 น.	74.4	4.7	101.6	423,539.7
16 ต.ค. 2566 14:15:00 น.	76.6	4.6	111.3	422,313.5	17 ต.ค. 2566 02:45:00 น.	70.8	4.7	102.3	423,565.2
16 ต.ค. 2566 14:30:00 น.	70.0	4.7	110.8	422,341.2	17 ต.ค. 2566 03:00:00 น.	70.0	4.7	103.1	423,591.0
16 ต.ค. 2566 14:45:00 น.	66.2	4.8	109.6	422,368.6	17 ต.ค. 2566 03:15:00 น.	71.3	4.7	103.4	423,616.9
16 ต.ค. 2566 15:00:00 น.	68.3	4.8	109.5	422,395.9	17 ต.ค. 2566 03:30:00 น.	70.1	4.7	103.7	423,642.8
16 ต.ค. 2566 15:15:00 น.	68.3	4.8	108.8	422,423.5	17 ต.ค. 2566 03:45:00 น.	63.6	4.8	104.3	423,668.9
16 ต.ค. 2566 15:30:00 น.	69.2	4.7	109.6	422,450.8	17 ต.ค. 2566 04:00:00 น.	65.5	4.8	104.9	423,695.2
16 ต.ค. 2566 15:45:00 น.	68.0	4.8	108.8	422,478.1	17 ต.ค. 2566 04:15:00 น.	69.7	4.7	105.2	423,721.3
16 ต.ค. 2566 16:00:00 น.	67.3	4.8	109.4	422,505.3	17 ต.ค. 2566 04:30:00 น.	71.8	4.7	105.8	423,747.8
16 ต.ค. 2566 16:15:00 น.	74.9	4.7	109.4	422,532.7	17 ต.ค. 2566 04:45:00 น.	73.7	4.7	106.2	423,774.3
16 ต.ค. 2566 16:30:00 น.	68.0	4.8	109.1	422,560.0	17 ต.ค. 2566 05:00:00 น.	69.0	4.7	106.4	423,801.0
16 ต.ค. 2566 16:45:00 น.	66.2	4.8	109.0	422,587.2	17 ต.ค. 2566 05:15:00 น.	63.6	4.8	106.3	423,827.5
16 ต.ค. 2566 17:00:00 น.	69.0	4.7	113.4	422,615.5	17 ต.ค. 2566 05:30:00 น.	67.5	4.8	106.6	423,854.2
16 ต.ค. 2566 17:15:00 น.	67.7	4.8	113.8	422,644.1	17 ต.ค. 2566 05:45:00 น.	72.9	4.7	107.0	423,880.9
16 ต.ค. 2566 17:30:00 น.	69.0	4.7	113.8	422,672.4	17 ต.ค. 2566 06:00:00 น.	69.3	4.7	107.6	423,907.8
16 ต.ค. 2566 17:45:00 น.	70.9	4.7	113.7	422,700.9	17 ต.ค. 2566 06:15:00 น.	66.7	4.8	107.8	423,934.8
16 ต.ค. 2566 18:00:00 น.	71.2	4.7	113.1	422,729.2	17 ต.ค. 2566 06:30:00 น.	71.7	4.7	108.3	423,961.9
16 ต.ค. 2566 18:15:00 น.	70.0	4.7	112.7	422,757.3	17 ต.ค. 2566 06:45:00 น.	69.4	4.7	108.5	423,989.0
16 ต.ค. 2566 18:30:00 น.	70.5	4.7	112.8	422,785.6	17 ต.ค. 2566 07:00:00 น.	72.1	4.7	108.5	424,016.2
16 ต.ค. 2566 18:45:00 น.	64.0	4.8	111.2	422,813.4	17 ต.ค. 2566 07:15:00 น.	73.8	4.7	108.5	424,043.2
16 ต.ค. 2566 19:00:00 น.	58.9	4.9	108.7	422,840.4	17 ต.ค. 2566 07:30:00 น.	68.1	4.8	108.4	424,070.4
16 ต.ค. 2566 19:15:00 น.	59.0	4.9	106.8	422,867.2	17 ต.ค. 2566 07:45:00 น.	72.0	4.7	108.6	424,097.5
16 ต.ค. 2566 19:30:00 น.	62.8	4.8	104.6	422,893.3	17 ต.ค. 2566 08:00:00 น.	72.6	4.7	108.4	424,124.6
16 ต.ค. 2566 19:45:00 น.	68.9	4.7	101.7	422,918.7	17 ต.ค. 2566 08:15:00 น.	65.2	4.8	108.8	424,151.8
16 ต.ค. 2566 20:00:00 น.	68.4	4.7	98.9	422,943.4	17 ต.ค. 2566 08:30:00 น.	65.8	4.8	109.1	424,179.1
16 ต.ค. 2566 20:15:00 น.	74.7	4.7	96.6	422,967.6	17 ต.ค. 2566 08:45:00 น.	69.1	4.7	109.8	424,206.5
16 ต.ค. 2566 20:30:00 น.	66.0	4.8	94.3	422,991.2	17 ต.ค. 2566 09:00:00 น.	69.5	4.7	109.3	424,233.8
16 ต.ค. 2566 20:45:00 น.	61.9	4.8	92.1	423,014.3	17 ต.ค. 2566 09:15:00 น.	69.2	4.7	109.3	424,261.2
16 ต.ค. 2566 21:00:00 น.	65.8	4.8	90.5	423,036.9	17 ต.ค. 2566 09:30:00 น.	68.5	4.7	110.0	424,288.8
16 ต.ค. 2566 21:15:00 น.	67.9	4.8	88.6	423,059.0	17 ต.ค. 2566 09:45:00 น.	65.2	4.8	109.9	424,316.2
16 ต.ค. 2566 21:30:00 น.	68.8	4.7	86.5	423,080.6	17 ต.ค. 2566 10:00:00 น.	64.5	4.8	108.9	424,343.4
16 ต.ค. 2566 21:45:00 น.	70.8	4.7	85.0	423,101.8	17 ต.ค. 2566 10:15:00 น.	67.7	4.8	110.1	424,370.9
16 ต.ค. 2566 22:00:00 น.	70.2	4.7	83.1	423,122.7	17 ต.ค. 2566 10:30:00 น.	69.9	4.7	110.6	424,398.5
16 ต.ค. 2566 22:15:00 น.	68.1	4.8	82.3	423,143.2	17 ต.ค. 2566 10:45:00 น.	73.9	4.7	110.6	424,426.2
16 ต.ค. 2566 22:30:00 น.	66.4	4.8	83.0	423,163.9	17 ต.ค. 2566 11:00:00 น.	71.4	4.7	110.5	424,453.8
16 ต.ค. 2566 22:45:00 น.	66.0	4.8	84.2	423,185.0	17 ต.ค. 2566 11:15:00 น.	70.9	4.7	110.3	424,481.3
16 ต.ค. 2566 23:00:00 น.	68.5	4.7	85.4	423,206.4	17 ต.ค. 2566 11:30:00 น.	70.8	4.7	110.0	424,508.8
16 ต.ค. 2566 23:15:00 น.	65.4	4.8	87.1	423,228.2	17 ต.ค. 2566 11:45:00 น.	68.9	4.7	110.4	424,536.4

สถานีระบบบำบัดน้ำเสียแห่งที่ 1					สถานีระบบบำบัดน้ำเสียแห่งที่ 1				
17 ต.ค. 2566 12:00:00 น.	68.5	4.7	110.1	424,563.9	18 ต.ค. 2566 00:30:00 น.	69.5	4.7	105.2	425,839.2
17 ต.ค. 2566 12:15:00 น.	71.2	4.7	110.0	424,591.4	18 ต.ค. 2566 00:45:00 น.	69.5	4.7	105.3	425,865.5
17 ต.ค. 2566 12:30:00 น.	70.2	4.7	110.9	424,619.2	18 ต.ค. 2566 01:00:00 น.	69.6	4.7	105.6	425,891.9
17 ต.ค. 2566 12:45:00 น.	67.8	4.8	110.7	424,646.8	18 ต.ค. 2566 01:15:00 น.	69.6	4.7	105.8	425,918.3
17 ต.ค. 2566 13:00:00 น.	65.8	4.8	108.0	424,673.8	18 ต.ค. 2566 01:30:00 น.	69.5	4.7	106.1	425,944.8
17 ต.ค. 2566 13:15:00 น.	71.6	4.7	103.3	424,699.7	18 ต.ค. 2566 01:45:00 น.	69.5	4.7	106.2	425,971.4
17 ต.ค. 2566 13:30:00 น.	77.3	4.6	102.7	424,725.4	18 ต.ค. 2566 02:00:00 น.	69.3	4.7	106.3	425,998.0
17 ต.ค. 2566 13:45:00 น.	77.1	4.6	100.9	424,750.6	18 ต.ค. 2566 02:15:00 น.	69.9	4.7	106.9	426,024.7
17 ต.ค. 2566 14:00:00 น.	73.6	4.7	96.5	424,774.7	18 ต.ค. 2566 02:30:00 น.	70.1	4.7	107.1	426,051.4
17 ต.ค. 2566 14:15:00 น.	67.5	4.8	92.3	424,797.8	18 ต.ค. 2566 02:45:00 น.	69.6	4.7	107.2	426,078.2
17 ต.ค. 2566 14:30:00 น.	67.8	4.8	94.5	424,821.5	18 ต.ค. 2566 03:00:00 น.	69.6	4.7	107.4	426,105.1
17 ต.ค. 2566 14:45:00 น.	69.6	4.7	99.7	424,846.3	18 ต.ค. 2566 03:15:00 น.	69.6	4.7	107.3	426,131.9
17 ต.ค. 2566 15:00:00 น.	69.7	4.7	99.3	424,871.2	18 ต.ค. 2566 03:30:00 น.	69.5	4.7	107.2	426,158.7
17 ต.ค. 2566 15:15:00 น.	69.4	4.7	100.6	424,896.4	18 ต.ค. 2566 03:45:00 น.	69.5	4.7	107.3	426,185.5
17 ต.ค. 2566 15:30:00 น.	69.7	4.7	100.5	424,921.4	18 ต.ค. 2566 04:00:00 น.	69.6	4.7	107.3	426,212.4
17 ต.ค. 2566 15:45:00 น.	69.8	4.7	100.4	424,946.6	18 ต.ค. 2566 04:15:00 น.	69.5	4.7	107.5	426,239.3
17 ต.ค. 2566 16:00:00 น.	69.7	4.7	100.0	424,971.5	18 ต.ค. 2566 04:30:00 น.	69.7	4.7	107.6	426,266.2
17 ต.ค. 2566 16:15:00 น.	69.7	4.7	99.3	424,996.4	18 ต.ค. 2566 04:45:00 น.	69.7	4.7	107.7	426,293.1
17 ต.ค. 2566 16:30:00 น.	70.1	4.7	99.6	425,021.3	18 ต.ค. 2566 05:00:00 น.	69.5	4.7	107.5	426,320.0
17 ต.ค. 2566 16:45:00 น.	70.0	4.7	100.5	425,046.3	18 ต.ค. 2566 05:15:00 น.	69.5	4.7	107.6	426,346.9
17 ต.ค. 2566 17:00:00 น.	69.7	4.7	100.4	425,071.4	18 ต.ค. 2566 05:30:00 น.	69.4	4.7	107.6	426,373.8
17 ต.ค. 2566 17:15:00 น.	69.8	4.7	100.4	425,096.6	18 ต.ค. 2566 05:45:00 น.	69.5	4.7	107.6	426,400.7
17 ต.ค. 2566 17:30:00 น.	69.7	4.7	100.4	425,121.8	18 ต.ค. 2566 06:00:00 น.	69.6	4.7	107.6	426,427.6
17 ต.ค. 2566 17:45:00 น.	69.7	4.7	100.2	425,146.8	18 ต.ค. 2566 06:15:00 น.	69.5	4.7	107.3	426,454.4
17 ต.ค. 2566 18:00:00 น.	69.7	4.7	99.8	425,171.6	18 ต.ค. 2566 06:30:00 น.	69.8	4.7	106.1	426,481.0
17 ต.ค. 2566 18:15:00 น.	69.4	4.7	99.8	425,196.6	18 ต.ค. 2566 06:45:00 น.	69.8	4.7	105.1	426,507.2
17 ต.ค. 2566 18:30:00 น.	69.1	4.7		425,221.6	18 ต.ค. 2566 07:00:00 น.	69.6	4.7	105.2	426,533.5
17 ต.ค. 2566 18:45:00 น.	69.2	4.7	100.2	425,246.7	18 ต.ค. 2566 07:15:00 น.	69.6	4.7	105.0	426,559.8
17 ต.ค. 2566 19:00:00 น.	69.7	4.7	100.5	425,271.8	18 ต.ค. 2566 07:30:00 น.	69.6	4.7	104.9	426,586.1
17 ต.ค. 2566 19:15:00 น.	69.5	4.7	100.4	425,296.9	18 ต.ค. 2566 07:45:00 น.	69.6	4.7	105.6	426,612.4
17 ต.ค. 2566 19:30:00 น.	69.6	4.7	100.9	425,322.1	18 ต.ค. 2566 08:00:00 น.	69.6	4.7	111.4	426,640.3
17 ต.ค. 2566 19:45:00 น.	69.6	4.7	101.2	425,347.4	18 ต.ค. 2566 08:15:00 น.	69.7	4.7	117.6	426,669.7
17 ต.ค. 2566 20:00:00 น.	69.3	4.7	101.1	425,372.8	18 ต.ค. 2566 08:30:00 น.	69.6	4.7	117.2	426,699.0
17 ต.ค. 2566 20:15:00 น.	69.4	4.7	101.6	425,398.1	18 ต.ค. 2566 08:45:00 น.	69.4	4.7	116.5	426,728.1
17 ต.ค. 2566 20:30:00 น.	69.5	4.7	101.4	425,423.4	18 ต.ค. 2566 09:00:00 น.	69.5	4.7	115.8	426,757.0
17 ต.ค. 2566 20:45:00 น.	69.7	4.7	102.2	425,449.0	18 ต.ค. 2566 09:15:00 น.	69.7	4.7	114.1	426,785.5
17 ต.ค. 2566 21:00:00 น.	69.5	4.7	102.5	425,474.7	18 ต.ค. 2566 09:30:00 น.	69.6	4.7	114.2	426,814.1
17 ต.ค. 2566 21:15:00 น.	69.5	4.7	102.8	425,500.3	18 ต.ค. 2566 09:45:00 น.	69.6	4.7	114.3	426,842.7
17 ต.ค. 2566 21									

สถานีระบบบำบัดน้ำเสียแห่งที่ 1				สถานีระบบบำบัดน้ำเสียแห่งที่ 1					
18 ต.ค. 2566 13:00:00 น.	69.8	4.7	112.6	427,216.8	19 ต.ค. 2566 01:30:00 น.	69.8	4.7	102.9	428,525.1
18 ต.ค. 2566 13:15:00 น.	69.5	4.7	111.9	427,244.8	19 ต.ค. 2566 01:45:00 น.	69.8	4.7	102.8	428,550.8
18 ต.ค. 2566 13:30:00 น.	69.1	4.7	111.2	427,272.5	19 ต.ค. 2566 02:00:00 น.	69.5	4.7	102.7	428,576.4
18 ต.ค. 2566 13:45:00 น.	69.4	4.7	110.8	427,300.3	19 ต.ค. 2566 02:15:00 น.	69.7	4.7	102.7	428,602.1
18 ต.ค. 2566 14:00:00 น.	70.1	4.7	110.5	427,327.8	19 ต.ค. 2566 02:30:00 น.	69.8	4.7	102.9	428,627.8
18 ต.ค. 2566 14:15:00 น.	69.8	4.7	110.5	427,355.6	19 ต.ค. 2566 02:45:00 น.	69.5	4.7	102.7	428,653.5
18 ต.ค. 2566 14:30:00 น.	69.6	4.7	109.8	427,383.0	19 ต.ค. 2566 03:00:00 น.	69.5	4.7	102.7	428,679.2
18 ต.ค. 2566 14:45:00 น.	69.8	4.7	110.1	427,410.5	19 ต.ค. 2566 03:15:00 น.	69.5	4.7	102.9	428,704.9
18 ต.ค. 2566 15:00:00 น.	69.7	4.7	109.9	427,437.9	19 ต.ค. 2566 03:30:00 น.	69.6	4.7	103.1	428,730.7
18 ต.ค. 2566 15:15:00 น.	69.6	4.7	108.8	427,465.1	19 ต.ค. 2566 03:45:00 น.	69.6	4.7	103.0	428,756.4
18 ต.ค. 2566 15:30:00 น.	69.7	4.7	107.1	427,491.9	19 ต.ค. 2566 04:00:00 น.	69.4	4.7	102.7	428,782.1
18 ต.ค. 2566 15:45:00 น.	69.6	4.7	104.4	427,518.1	19 ต.ค. 2566 04:15:00 น.	69.4	4.7	102.7	428,807.8
18 ต.ค. 2566 16:00:00 น.	69.6	4.7	104.7	427,544.3	19 ต.ค. 2566 04:30:00 น.	69.5	4.7	102.7	428,833.5
18 ต.ค. 2566 16:15:00 น.	69.6	4.7	104.1	427,570.2	19 ต.ค. 2566 04:45:00 น.	69.6	4.7	102.5	428,859.1
18 ต.ค. 2566 16:30:00 น.	69.6	4.7	103.0	427,596.0	19 ต.ค. 2566 05:00:00 น.	69.7	4.7	102.4	428,884.7
18 ต.ค. 2566 16:45:00 น.	69.6	4.7	102.3	427,621.5	19 ต.ค. 2566 05:15:00 น.	69.4	4.7	102.4	428,910.3
18 ต.ค. 2566 17:00:00 น.	69.6	4.7	103.0	427,647.3	19 ต.ค. 2566 05:30:00 น.	69.4	4.7	102.4	428,935.9
18 ต.ค. 2566 17:15:00 น.	69.6	4.7	104.2	427,673.3	19 ต.ค. 2566 05:45:00 น.	69.5	4.7	102.5	428,961.6
18 ต.ค. 2566 17:30:00 น.	69.4	4.7	104.6	427,699.5	19 ต.ค. 2566 06:00:00 น.	69.5	4.7	102.5	428,987.2
18 ต.ค. 2566 17:45:00 น.	69.4	4.7	104.6	427,725.7	19 ต.ค. 2566 06:15:00 น.	69.5	4.7	102.4	429,012.8
18 ต.ค. 2566 18:00:00 น.	69.5	4.7	104.5	427,751.8	19 ต.ค. 2566 06:30:00 น.	69.8	4.7	102.4	429,038.4
18 ต.ค. 2566 18:15:00 น.	69.7	4.7	104.2	427,777.8	19 ต.ค. 2566 06:45:00 น.	69.4	4.7	102.4	429,064.0
18 ต.ค. 2566 18:30:00 น.	69.8	4.7		427,803.8	19 ต.ค. 2566 07:00:00 น.	69.2	4.7	102.5	429,089.6
18 ต.ค. 2566 18:45:00 น.	69.5	4.7	104.0	427,829.8	19 ต.ค. 2566 07:15:00 น.	69.5	4.7	102.3	429,115.2
18 ต.ค. 2566 19:00:00 น.	69.5	4.7	103.8	427,855.8	19 ต.ค. 2566 07:30:00 น.	69.6	4.7	102.3	429,140.7
18 ต.ค. 2566 19:15:00 น.	69.6	4.7	103.6	427,881.7	19 ต.ค. 2566 07:45:00 น.	69.6	4.7	101.9	429,166.2
18 ต.ค. 2566 19:30:00 น.	69.5	4.7	103.6	427,907.6	19 ต.ค. 2566 08:00:00 น.	69.6	4.7	102.1	429,191.7
18 ต.ค. 2566 19:45:00 น.	69.5	4.7	103.4	427,933.4	19 ต.ค. 2566 08:15:00 น.	69.6	4.7	101.0	429,217.1
18 ต.ค. 2566 20:00:00 น.	69.5	4.7	103.4	427,959.3	19 ต.ค. 2566 08:30:00 น.	69.5	4.7	101.8	429,242.6
18 ต.ค. 2566 20:15:00 น.	69.5	4.7	103.5	427,985.2	19 ต.ค. 2566 08:45:00 น.	69.4	4.7	102.7	429,268.2
18 ต.ค. 2566 20:30:00 น.	69.6	4.7	103.3	428,011.0	19 ต.ค. 2566 09:00:00 น.	69.6	4.7	103.5	429,294.1
18 ต.ค. 2566 20:45:00 น.	69.6	4.7	103.1	428,036.7	19 ต.ค. 2566 09:15:00 น.	69.7	4.7	103.8	429,320.0
18 ต.ค. 2566 21:00:00 น.	69.5	4.7	103.0	428,062.6	19 ต.ค. 2566 09:30:00 น.	69.7	4.7	104.1	429,346.0
18 ต.ค. 2566 21:15:00 น.	69.5	4.7	102.9	428,088.3	19 ต.ค. 2566 09:45:00 น.	69.7	4.7	104.0	429,372.0
18 ต.ค. 2566 21:30:00 น.	69.5	4.7	103.0	428,114.0	19 ต.ค. 2566 10:00:00 น.	69.7	4.7	103.9	429,398.0
18 ต.ค. 2566 21:45:00 น.	69.7	4.7	102.9	428,139.8	19 ต.ค. 2566 10:15:00 น.	69.6	4.7	105.1	429,424.3
18 ต.ค. 2566 22:00:00 น.	69.6	4.7	102.8	428,165.4	19 ต.ค. 2566 10:30:00 น.	69.5	4.7	105.9	429,450.7
18 ต.ค. 2566 22:15:00 น.	69.5	4.7	102.6	428,191.1	19 ต.ค. 2566 10:45:00 น.	69.5	4.7	106.4	429,477.4
18 ต.ค. 2566 22:30:00 น.	69.5	4.7	102.6	428,216.8	19 ต.ค. 2566 11:00:00 น.	69.6	4.7	107.2	429,504.2
18 ต.ค. 2566 22:45:00 น.	69.5	4.7	102.5	428,242.3	19 ต.ค. 2566 11:15:00 น.	69.7	4.7	107.0	429,530.9
18 ต.ค. 2566 23:00:00 น.	69.5	4.7	102.4	428,268.0	19 ต.ค. 2566 11:30:00 น.	69.7	4.7	107.4	429,557.8
18 ต.ค. 2566 23:15:00 น.	69.6	4.7	102.4	428,293.5	19 ต.ค. 2566 11:45:00 น.	69.7	4.7	107.5	429,584.6
18 ต.ค. 2566 23:30:00 น.	69.6	4.7	102.7	428,319.3	19 ต.ค. 2566 12:00:00 น.	70.0	4.7	106.8	429,611.3
18 ต.ค. 2566 23:45:00 น.	69.4	4.7	102.8	428,345.0	19 ต.ค. 2566 12:15:00 น.	69.9	4.7	107.1	429,638.1
18 ต.ค. 2566 00:00:00 น.	69.3	4.7	102.8	428,370.7	19 ต.ค. 2566 12:30:00 น.	69.6	4.7	107.6	429,664.9
19 ต.ค. 2566 00:15:00 น.	69.6	4.7	102.9	428,396.4	19 ต.ค. 2566 12:45:00 น.	69.7	4.7	106.8	429,691.7
19 ต.ค. 2566 00:30:00 น.	69.9	4.7	103.0	428,422.1	19 ต.ค. 2566 13:00:00 น.	69.6	4.7	105.2	429,717.9
19 ต.ค. 2566 00:45:00 น.	70.0	4.7	103.0	428,447.8	19 ต.ค. 2566 13:15:00 น.	69.7	4.7	104.0	429,743.9
19 ต.ค. 2566 01:00:00 น.	69.6	4.7	103.0	428,473.6	19 ต.ค. 2566 13:30:00 น.	69.7	4.7	102.8	429,769.7
19 ต.ค. 2566 01:15:00 น.	69.6	4.7	103.0	428,499.3	19 ต.ค. 2566 13:45:00 น.	69.6	4.7	100.2	429,794.7

สถานีระบบบำบัดน้ำเสียแห่งที่ 1				สถานีระบบบำบัดน้ำเสียแห่งที่ 1					
19 ต.ค. 2566 14:00:00 น.	69.3	4.7	101.6	429,820.1	20 ต.ค. 2566 02:30:00 น.	69.5	4.7	127.9	431,283.4
19 ต.ค. 2566 14:15:00 น.	69.4	4.7	101.1	429,845.4	20 ต.ค. 2566 02:45:00 น.	69.5	4.7	128.0	431,315.5
19 ต.ค. 2566 14:30:00 น.	69.6	4.7	101.9	429,870.9	20 ต.ค. 2566 03:00:00 น.	69.7	4.7	128.0	431,347.5
19 ต.ค. 2566 14:45:00 น.	69.6	4.7	101.6	429,896.3	20 ต.ค. 2566 03:15:00 น.	69.7	4.7	128.1	431,379.6
19 ต.ค. 2566 15:00:00 น.	69.8	4.7	101.7	429,921.7	20 ต.ค. 2566 03:30:00 น.	69.5	4.7	128.1	431,411.5
19 ต.ค. 2566 15:15:00 น.	69.8	4.7	101.5	429,947.1	20 ต.ค. 2566 03:45:00 น.	69.5	4.7	127.4	431,443.3
19 ต.ค. 2566 15:30:00 น.	69.6	4.7	101.0	429,972.3	20 ต.ค. 2566 04:00:00 น.	69.4	4.7	127.5	431,475.2
19 ต.ค. 2566 15:45:00 น.	69.6	4.7		429,997.6	20 ต.ค. 2566 04:15:00 น.	69.4	4.7	127.6	431,507.1
19 ต.ค. 2566 16:00:00 น.	69.6	4.7	102.3	430,023.2	20 ต.ค. 2566 04:30:00 น.	69.5	4.7	127.6	431,539.0
19 ต.ค. 2566 16:15:00 น.	69.7	4.7	105.0	430,049.4	20 ต.ค. 2566 04:45:00 น.	69.5	4.7	127.6	431,570.9
19 ต.ค. 2566 16:30:00 น.	69.8	4.7	107.4	430,076.3	20 ต.ค. 2566 05:00:00 น.	69.4	4.7	128.1	431,602.9
19 ต.ค. 2566 16:45:00 น.	69.5	4.7	108.3	430,103.3	20 ต.ค. 2566 05:15:00 น.	69.5	4.7	127.9	431,634.9
19 ต.ค. 2566 17:00:00 น.	69.5	4.7	109.1	430,130.6	20 ต.ค. 2566 05:30:00 น.	69.5	4.7	127.9	431,666.9
19 ต.ค. 2566 17:15:00 น.	69.6	4.7	110.0	430,158.1	20 ต.ค. 2566 05:45:00 น.	69.7	4.7	128.4	431,699.0
19 ต.ค. 2566 17:30:00 น.	69.6	4.7	111.0	430,185.9	20 ต.ค. 2566 06:00:00 น.	69.8	4.7	128.6	431,731.2
19 ต.ค. 2566 17:45:00 น.	69.6	4.7	112.3	430,214.0	20 ต.ค. 2566 06:15:00 น.	69.6	4.7	128.5	431,763.3
19 ต.ค. 2566 18:00:00 น.	69.5	4.7	113.4	430,242.2	20 ต.ค. 2566 06:30:00 น.	69.5	4.7	128.5	431,795.3
19 ต.ค. 2566 18:15:00 น.	69.5	4.7	114.4	430,270.8	20 ต.ค. 2566 06:45:00 น.	69.6	4.7	128.8	431,827.6
19 ต.ค. 2566 18:30:00 น.	69.5	4.7	115.2	430,299.7	20 ต.ค. 2566 07:00:00 น.	69.6	4.7	128.9	431,859.8
19 ต.ค. 2566 18:45:00 น.	69.3	4.7	115.5	430,328.5	20 ต.ค. 2566 07:15:00 น.	69.4	4.7	128.8	431,892.1
19 ต.ค. 2566 19:00:00 น.	69.3	4.7	115.9	430,357.5	20 ต.ค. 2566 07:30:00 น.	69.3	4.7	128.8	431,924.3
19 ต.ค. 2566 19:15:00 น.	69.4	4.7	116.5	430,386.7	20 ต.ค. 2566 07:45:00 น.	69.4	4.7	128.9	431,956.5
19 ต.ค. 2566 19:30:00 น.	69.4	4.7	117.2	430,415.9	20 ต.ค. 2566 08:00:00 น.	69.5	4.7	128.6	431,988.6
19 ต.ค. 2566 19:45:00 น.	69.6	4.7	117.9	430,445.4	20 ต.ค. 2566 08:15:00 น.	70.1	4.7	127.7	432,020.5
19 ต.ค. 2566 20:00:00 น.	69.6	4.7	118.7	430,475.1	20 ต.ค. 2566 08:30:00 น.	70.2	4.7	127.4	432,052.4
19 ต.ค. 2566 20:15:00 น.	69.3	4.7	119.3	430,505.0	20 ต.ค. 2566 08:45:00 น.	69.7	4.7	126.4	432,083.9
19 ต.ค. 2566 20:30:00 น.	69.4	4.7	119.9	430,534.9	20 ต.ค. 2566 09:00:00 น.	69.8	4.7	125.5	432,115.3
19 ต.ค. 2566 20:45:00 น.	69.6	4.7	120.4	430,564.9	20 ต.ค. 2566 09:15:00 น.	69.8	4.7	124.3	432,146.4
19 ต.ค. 2566 21:00:00 น.	69.7	4.7	120.7	430,595.1	20 ต.ค. 2566 09:30:00 น.	69.7	4.7	124.4	432,177.5
19 ต.ค. 2566 21:15:00 น.	69.5	4.7	121.3	430,625.4	20 ต.ค. 2566 09:45:00 น.	69.7	4.7	126.9	432,209.3
19 ต.ค. 2566 21:30:00 น.	69.5	4.7	122.0	430,656.0	20 ต.ค. 2566 10:00:00 น.	69.4	4.7	126.0	432,240.7
19 ต.ค. 2566 21:45:00 น.	69.4	4.7	122.6	430,686.7	20 ต.ค. 2566 10:15:00 น.	69.8	4.7	125.6	432,272.1
19 ต.ค. 2566 22:00:00 น.	69.4	4.7	123.1	430,715.3	20 ต.ค. 2566 10:30:00 น.	70.2	4.7	124.7	432,303.3
19 ต.ค. 2566 22:15:00 น.	69.8	4.7	123.8	430,748.3	20 ต.ค. 2566 10:45:00 น.	69.7	4.7	123.4	432,334.1
19 ต.ค. 2566 22:30:00 น.	69.8	4.7	123.7	430,779.2	20 ต.ค. 2566 11:00:00 น.	69.5	4.7	122.7	432,364.8
19 ต.ค. 2566 22:45:00 น.	69.6	4.7	124.0	430,810.2	20 ต.ค. 2566 11:15:00 น.	69.6	4.7	122.4	432,395.4
19 ต.ค. 2566 23:00:00 น.	69.4	4.7	124.3	430,841.2	20 ต.ค. 2566 11:30:00 น.	69.8	4.7	121.9	432,425.9
19 ต.ค. 2566 23:15:00 น.	69.3	4.7	124.7	430,872.4	20 ต.ค. 2566 11:45:00 น.	70.0	4.7	122.2	432,456.5
19 ต.ค. 2566 23:30:									

สถานีระบบบำบัดน้ำเสียแห่งที่ 1

20 ต.ค. 2566 15:00:00 น.	69.0	4.7	111.1	432,832.0
20 ต.ค. 2566 15:15:00 น.	69.1	4.7	110.5	432,859.7
20 ต.ค. 2566 15:30:00 น.	69.1	4.7	110.2	432,887.2
20 ต.ค. 2566 15:45:00 น.	69.6	4.7	109.8	432,914.7
20 ต.ค. 2566 16:00:00 น.	69.6	4.7	109.4	432,942.0
20 ต.ค. 2566 16:15:00 น.	69.5	4.7	109.4	432,969.3
20 ต.ค. 2566 16:30:00 น.	69.6	4.7	111.2	432,997.1
20 ต.ค. 2566 16:45:00 น.	69.5	4.7	115.7	433,026.0
20 ต.ค. 2566 17:00:00 น.	69.5	4.7	117.6	433,055.4
20 ต.ค. 2566 17:15:00 น.	69.4	4.7	118.3	433,085.0
20 ต.ค. 2566 17:30:00 น.	69.3	4.7	118.3	433,114.5
20 ต.ค. 2566 17:45:00 น.	69.4	4.7	118.5	433,144.2
20 ต.ค. 2566 18:00:00 น.	69.6	4.7	118.2	433,173.8
20 ต.ค. 2566 18:15:00 น.	69.5	4.7	117.6	433,203.2
20 ต.ค. 2566 18:30:00 น.	69.4	4.7	117.1	433,232.4
20 ต.ค. 2566 18:45:00 น.	69.5	4.7	116.6	433,261.6
20 ต.ค. 2566 19:00:00 น.	69.2	4.7	116.5	433,290.7
20 ต.ค. 2566 19:15:00 น.	69.1	4.7	116.7	433,319.9
20 ต.ค. 2566 19:30:00 น.	69.4	4.7	116.9	433,349.1
20 ต.ค. 2566 19:45:00 น.	69.3	4.7	117.8	433,378.6
20 ต.ค. 2566 20:00:00 น.	69.2	4.7	118.4	433,408.2
20 ต.ค. 2566 20:15:00 น.	69.3	4.7	118.9	433,437.9
20 ต.ค. 2566 20:30:00 น.	69.4	4.7	119.6	433,467.8
20 ต.ค. 2566 20:45:00 น.	69.3	4.7	120.3	433,497.9
20 ต.ค. 2566 21:00:00 น.	69.5	4.7	121.1	433,528.2
20 ต.ค. 2566 21:15:00 น.	69.9	4.7	121.9	433,558.6
20 ต.ค. 2566 21:30:00 น.	70.1	4.7	122.6	433,589.2
20 ต.ค. 2566 21:45:00 น.	69.7	4.7	123.3	433,620.0
20 ต.ค. 2566 22:00:00 น.	69.5	4.7	124.1	433,651.1
20 ต.ค. 2566 22:15:00 น.	69.5	4.7	124.3	433,682.1
20 ต.ค. 2566 22:30:00 น.	69.3	4.7	124.9	433,713.4
20 ต.ค. 2566 22:45:00 น.	69.5	4.7	125.7	433,744.9
20 ต.ค. 2566 23:00:00 น.	69.6	4.7	126.0	433,776.4
20 ต.ค. 2566 23:15:00 น.	69.5	4.7	126.6	433,808.0
20 ต.ค. 2566 23:30:00 น.	69.6	4.7	127.1	433,839.8
20 ต.ค. 2566 23:45:00 น.	69.3	4.7	127.4	433,871.7
21 ต.ค. 2566 00:00:00 น.	69.4	4.7	128.4	433,903.8
21 ต.ค. 2566 00:15:00 น.	69.5	4.7	143.8	433,939.7
21 ต.ค. 2566 00:30:00 น.	69.4	4.7	156.3	433,978.6
21 ต.ค. 2566 00:45:00 น.	69.5	4.7	155.6	434,017.5
21 ต.ค. 2566 01:00:00 น.	69.6	4.7	155.1	434,056.3
21 ต.ค. 2566 01:15:00 น.	69.7	4.7	154.3	434,094.9
21 ต.ค. 2566 01:30:00 น.	69.7	4.7	153.0	434,133.1
21 ต.ค. 2566 01:45:00 น.	69.5	4.7	151.8	434,171.1
21 ต.ค. 2566 02:00:00 น.	69.5	4.7	150.7	434,208.7
21 ต.ค. 2566 02:15:00 น.	69.7	4.7	148.9	434,246.2
21 ต.ค. 2566 02:30:00 น.	69.9	4.7	148.9	434,283.6
21 ต.ค. 2566 02:45:00 น.	69.6	4.7	148.2	434,320.5
21 ต.ค. 2566 03:00:00 น.	69.5	4.7	147.4	434,357.3
21 ต.ค. 2566 03:15:00 น.	69.5	4.7	146.7	434,394.1

สถานีระบบบำบัดน้ำเสียแห่งที่ 1

21 ต.ค. 2566 03:30:00 น.	69.5	4.7	146.3	434,430.6
21 ต.ค. 2566 03:45:00 น.	69.5	4.7	145.4	434,467.0
21 ต.ค. 2566 04:00:00 น.	69.5	4.7	144.9	434,503.2
21 ต.ค. 2566 04:15:00 น.	69.4	4.7	144.0	434,539.2
21 ต.ค. 2566 04:30:00 น.	69.6	4.7	143.2	434,575.1
21 ต.ค. 2566 04:45:00 น.	69.6	4.7	142.8	434,610.8
21 ต.ค. 2566 05:00:00 น.	69.4	4.7	142.3	434,646.4
21 ต.ค. 2566 05:15:00 น.	69.6	4.7	141.9	434,681.8
21 ต.ค. 2566 05:30:00 น.	69.5	4.7	141.4	434,717.2
21 ต.ค. 2566 05:45:00 น.	69.5	4.7	140.9	434,752.4
21 ต.ค. 2566 06:00:00 น.	69.6	4.7	140.7	434,787.6
21 ต.ค. 2566 06:15:00 น.	69.5	4.7		434,822.6
21 ต.ค. 2566 06:30:00 น.	69.6	4.7	139.6	434,857.5
21 ต.ค. 2566 06:45:00 น.	69.7	4.7	139.3	434,892.2
21 ต.ค. 2566 07:00:00 น.	69.7	4.7	138.8	434,926.8
21 ต.ค. 2566 07:15:00 น.	69.5	4.7	138.6	434,961.5
21 ต.ค. 2566 07:30:00 น.	69.5	4.7	138.1	434,996.1
21 ต.ค. 2566 07:45:00 น.	69.5	4.7	137.6	435,030.5
21 ต.ค. 2566 08:00:00 น.	69.5	4.7	137.4	435,064.8
21 ต.ค. 2566 08:15:00 น.	69.5	4.7	137.0	435,099.2
21 ต.ค. 2566 08:30:00 น.	69.4	4.7	137.1	435,133.4
21 ต.ค. 2566 08:45:00 น.	69.5	4.7	136.2	435,167.4
21 ต.ค. 2566 09:00:00 น.	69.4	4.7	136.3	435,201.5
21 ต.ค. 2566 09:15:00 น.	69.3	4.7	136.0	435,235.5
21 ต.ค. 2566 09:30:00 น.	69.4	4.7	135.6	435,269.4
21 ต.ค. 2566 09:45:00 น.	69.6	4.7	135.6	435,303.3
21 ต.ค. 2566 10:00:00 น.	69.5	4.7	135.9	435,337.2
21 ต.ค. 2566 10:15:00 น.	69.5	4.7	136.3	435,371.3
21 ต.ค. 2566 10:30:00 น.	69.5	4.7	136.9	435,405.5
21 ต.ค. 2566 10:45:00 น.	69.5	4.7	137.7	435,439.9
21 ต.ค. 2566 11:00:00 น.	69.6	4.7	138.9	435,474.6
21 ต.ค. 2566 11:15:00 น.	69.6	4.7	139.4	435,509.6
21 ต.ค. 2566 11:30:00 น.	69.5	4.7	138.8	435,544.3
21 ต.ค. 2566 11:45:00 น.	69.4	4.7	138.0	435,578.8
21 ต.ค. 2566 12:00:00 น.	69.6	4.7	137.7	435,613.2
21 ต.ค. 2566 12:15:00 น.	69.6	4.7	137.0	435,647.5
21 ต.ค. 2566 12:30:00 น.	69.8	4.7	136.2	435,681.5
21 ต.ค. 2566 12:45:00 น.	69.9	4.7	135.9	435,715.4
21 ต.ค. 2566 13:00:00 น.	69.7	4.7	135.5	435,749.3
21 ต.ค. 2566 13:15:00 น.	69.7	4.7	134.9	435,783.1
21 ต.ค. 2566 13:30:00 น.	69.7	4.7	134.5	435,816.7
21 ต.ค. 2566 13:45:00 น.	69.7	4.7	133.5	435,850.1
21 ต.ค. 2566 14:00:00 น.	69.7	4.7	133.2	435,883.4
21 ต.ค. 2566 14:15:00 น.	69.8	4.7	132.6	435,916.6
21 ต.ค. 2566 14:30:00 น.	69.8	4.7	132.1	435,949.6
21 ต.ค. 2566 14:45:00 น.	69.7	4.7	131.6	435,982.5
21 ต.ค. 2566 15:00:00 น.	69.7	4.7	129.5	436,014.8
21 ต.ค. 2566 15:15:00 น.	69.6	4.7	129.5	436,047.1
21 ต.ค. 2566 15:30:00 น.	69.6	4.7	129.1	436,079.4
21 ต.ค. 2566 15:45:00 น.	69.7	4.7	128.6	436,111.6

สถานีระบบบำบัดน้ำเสียแห่งที่ 1

21 ต.ค. 2566 16:00:00 น.	69.7	4.7	128.1	436,143.6
21 ต.ค. 2566 16:15:00 น.	69.7	4.7	127.3	436,175.4
21 ต.ค. 2566 16:30:00 น.	69.8	4.7	126.9	436,207.3
21 ต.ค. 2566 16:45:00 น.	69.9	4.7	127.0	436,239.0
21 ต.ค. 2566 17:00:00 น.	69.6	4.7	126.5	436,270.6
21 ต.ค. 2566 17:15:00 น.	69.6	4.7	126.5	436,302.2
21 ต.ค. 2566 17:30:00 น.	69.7	4.7	126.4	436,333.8
21 ต.ค. 2566 17:45:00 น.	69.7	4.7	126.0	436,365.3
21 ต.ค. 2566 18:00:00 น.	69.7	4.7	125.8	436,396.8
21 ต.ค. 2566 18:15:00 น.	69.6	4.7	132.8	436,430.0
21 ต.ค. 2566 18:30:00 น.	69.6	4.7	142.3	436,465.5
21 ต.ค. 2566 18:45:00 น.	69.6	4.7	143.5	436,501.4
21 ต.ค. 2566 19:00:00 น.	69.5	4.7		436,537.5
21 ต.ค. 2566 19:15:00 น.	69.4	4.7		436,573.8
21 ต.ค. 2566 19:30:00 น.	69.7	4.7		436,610.3
21 ต.ค. 2566 19:45:00 น.	69.7	4.7		436,647.1
21 ต.ค. 2566 20:00:00 น.	69.6	4.7	147.1	436,683.9
21 ต.ค. 2566 20:15:00 น.	69.9	4.7	147.1	436,720.7
21 ต.ค. 2566 20:30:00 น.	69.9	4.7	146.7	436,757.4
21 ต.ค. 2566 20:45:00 น.	69.5	4.7	146.1	436,793.9
21 ต.ค. 2566 21:00:00 น.	69.3	4.7	145.6	436,830.3
21 ต.ค. 2566 21:15:00 น.	69.3	4.7	144.9	436,866.5
21 ต.ค. 2566 21:30:00 น.	69.5	4.7	144.3	436,902.6
21 ต.ค. 2566 21:45:00 น.	69.6	4.7	144.0	436,938.6
21 ต.ค. 2566 22:00:00 น.	69.5	4.7	143.3	436,974.4
21 ต.ค. 2566 22:15:00 น.	69.4	4.7	143.0	437,010.2
21 ต.ค. 2566 22:30:00 น.	69.5	4.7	142.5	437,045.9
21 ต.ค. 2566 22:45:00 น.	69.5	4.7	142.0	437,081.4
21 ต.ค. 2566 23:00:00 น.	69.5	4.7	141.8	437,116.8
21 ต.ค. 2566 23:15:00 น.	69.5	4.7	141.7	437,152.2
21 ต.ค. 2566 23:30:00 น.	69.5	4.7	142.0	437,187.7
21 ต.ค. 2566 23:45:00 น.	69.4	4.7	142.3	437,223.3
22 ต.ค. 2566 00:00:00 น.	69.6	4.7	142.5	437,258.8
22 ต.ค. 2566 00:15:00 น.	69.8	4.7	142.9	437,294.6
22 ต.ค. 2566 00:30:00 น.	69.7	4.7	143.0	437,330.4
22 ต.ค. 2566 00:45:00 น.	69.6	4.7	143.2	437,366.2
22 ต.ค. 2566 01:00:00 น.	69.7	4.7	143.8	437,402.1
22 ต.ค. 2566 01:15:00 น.	69.4	4.7	144.2	437,438.3
22 ต.ค. 2566 01:30:00 น.	69.3	4.7	144.9	437,474.3
22 ต.ค. 2566 01:45:00 น.	69.6	4.7	145.8	437,510.8
22 ต.ค. 2566 02:00:00 น.	69.5	4.7	146.7	437,547.5
22 ต.ค. 2566 02:15:00 น.	69.3	4.7	147.4	437,584.4
22 ต.ค. 2566 02:30:00 น.	69.4	4.7	148.1	437,621.4
22 ต.ค. 2566 02:45:00 น.	69.5	4.7	148.4	437,658.5
22 ต.ค. 2566 03:00:00 น.	69.5	4.7	149.2	437,695.8
22 ต.ค. 2566 03:15:00 น.	69.5	4.7	150.0	437,733.3
22 ต.ค. 2566 03:30:00 น.	69.5	4.7	150.9	437,771.0
22 ต.ค. 2566 03:45:00 น.	69.5	4.7	151.3	437,808.8
22 ต.ค. 2566 04:00:00 น.	69.5	4.7	150.9	437,846.5
22 ต.ค. 2566 04:15:00 น.	69.6	4.7	151.9	437,884.5

สถานีระบบบำบัดน้ำเสียแห่งที่ 1

22 ต.ค. 2566 04:30:00 น.	69.6	4.7	152.6	437,922.6
22 ต.ค. 2566 04:45:00 น.	69.5	4.7	153.3	437,961.0
22 ต.ค. 2566 05:00:00 น.	69.4	4.7	153.7	437,999.4
22 ต.ค. 2566 05:15:00 น.	69.4	4.7	154.1	438,037.9
22 ต.ค. 2566 05:30:00 น.	69.5	4.7	154.7	438,076.7
22 ต.ค. 2566 05:45:00 น.	69.4	4.7	155.1	438,115.4
22 ต.ค. 2566 06:00:00 น.	69.4	4.7	155.1	438,154.3
22 ต.ค. 2566 06:15:00 น.	69.6	4.7	155.3	438,193.1
22 ต.ค. 2566 06:30:00 น.	69.5	4.7	155.5	438,231.9
22 ต.ค. 2566 06:45:00 น.	69.5	4.7	155.5	438,270.8
22 ต.ค. 2566 07:00:00 น.	69.7	4.7	155.9	438,309.6
22 ต.ค. 2566 07:15:00 น.	69.8	4.7	156.1	438,348.7
22 ต.ค. 2566 07:30:00 น.	69.7	4.7	156.0	438,387.6
22 ต.ค. 2566 07:45:00 น.	69.7	4.7	156.5	438,426.8
22 ต.ค. 2566 08:00:00 น.	69.6	4.7	157.0	438,466.0
22 ต.ค. 2566 08:15:00 น.	69.6	4.7	157.1	438,505.3
22 ต.ค. 2566 08:30:00 น.	69.6	4.7	156.7	438,544.4
22 ต.ค. 2566 08:45:00 น.	69.7	4.7	156.4	438,583.6
22 ต.ค. 2566 09:00:00 น.	69.6	4.7	156.2	438,622.8
22 ต.ค. 2566 09:15:00 น.	69.6	4.7	155.8	438,661.7
22 ต.ค. 2566 09:30:00 น.	69.8	4.7	155.4	438,700.5

สถานีระบบบำบัดน้ำเสียแห่งที่ 1				สถานีระบบบำบัดน้ำเสียแห่งที่ 1					
22 ต.ค. 2566 17:00:00 น.	69.3	4.7	114.9	439,633.0	23 ต.ค. 2566 05:30:00 น.	69.6	4.7	64.9	440,663.4
22 ต.ค. 2566 17:15:00 น.	69.5	4.7	114.2	439,661.6	23 ต.ค. 2566 05:45:00 น.	70.1	4.7	64.9	440,679.6
22 ต.ค. 2566 17:30:00 น.	69.6	4.7	113.3	439,689.9	23 ต.ค. 2566 06:00:00 น.	70.0	4.7	64.8	440,695.8
22 ต.ค. 2566 17:45:00 น.	69.6	4.7	112.8	439,718.1	23 ต.ค. 2566 06:15:00 น.	69.6	4.7	64.7	440,712.0
22 ต.ค. 2566 18:00:00 น.	69.5	4.7	112.6	439,746.2	23 ต.ค. 2566 06:30:00 น.	69.4	4.7	64.6	440,728.2
22 ต.ค. 2566 18:15:00 น.	69.5	4.7	112.0	439,774.2	23 ต.ค. 2566 06:45:00 น.	69.3	4.7	63.8	440,744.1
22 ต.ค. 2566 18:30:00 น.	69.5	4.7	110.9	439,802.0	23 ต.ค. 2566 07:00:00 น.	69.7	4.7	63.8	440,760.1
22 ต.ค. 2566 18:45:00 น.	69.6	4.7	109.0	439,829.3	23 ต.ค. 2566 07:15:00 น.	70.0	4.7	63.7	440,776.0
22 ต.ค. 2566 19:00:00 น.	69.5	4.7	106.9	439,855.8	23 ต.ค. 2566 07:30:00 น.	69.7	4.7	63.6	440,791.9
22 ต.ค. 2566 19:15:00 น.	69.6	4.7	104.2	439,882.0	23 ต.ค. 2566 07:45:00 น.	69.5	4.7	63.2	440,807.7
22 ต.ค. 2566 19:30:00 น.	69.8	4.7	101.6	439,907.4	23 ต.ค. 2566 08:00:00 น.	69.5	4.7	63.0	440,823.4
22 ต.ค. 2566 19:45:00 น.	69.5	4.7	99.2	439,932.3	23 ต.ค. 2566 08:15:00 น.	69.6	4.7	62.7	440,839.1
22 ต.ค. 2566 20:00:00 น.	69.5	4.7	96.7	439,956.4	23 ต.ค. 2566 08:30:00 น.	69.7	4.7	62.4	440,854.7
22 ต.ค. 2566 20:15:00 น.	69.6	4.7	94.2	439,980.0	23 ต.ค. 2566 08:45:00 น.	69.7	4.7	61.7	440,870.2
22 ต.ค. 2566 20:30:00 น.	69.6	4.7	92.3	440,003.0	23 ต.ค. 2566 09:00:00 น.	69.2	4.7	61.2	440,885.5
22 ต.ค. 2566 20:45:00 น.	69.7	4.7	90.2	440,025.6	23 ต.ค. 2566 09:15:00 น.	68.8	4.7	61.4	440,900.9
22 ต.ค. 2566 21:00:00 น.	69.8	4.7	88.4	440,047.7	23 ต.ค. 2566 09:30:00 น.	69.3	4.7	60.8	440,916.1
22 ต.ค. 2566 21:15:00 น.	69.5	4.7	86.8	440,069.4	23 ต.ค. 2566 09:45:00 น.	69.6	4.7	60.2	440,931.1
22 ต.ค. 2566 21:30:00 น.	69.4	4.7	85.2	440,090.7	23 ต.ค. 2566 10:00:00 น.	69.7	4.7	59.0	440,945.8
22 ต.ค. 2566 21:45:00 น.	69.5	4.7	83.5	440,111.6	23 ต.ค. 2566 10:15:00 น.	69.2	4.7	58.5	440,960.4
22 ต.ค. 2566 22:00:00 น.	69.4	4.7	82.1	440,132.1	23 ต.ค. 2566 10:30:00 น.	68.8	4.7	58.4	440,975.0
22 ต.ค. 2566 22:15:00 น.	69.5	4.7	80.9	440,152.3	23 ต.ค. 2566 10:45:00 น.	69.5	4.7	58.1	440,989.6
22 ต.ค. 2566 22:30:00 น.	69.6	4.7	79.6	440,172.3	23 ต.ค. 2566 11:00:00 น.	69.8	4.7	58.1	441,004.1
22 ต.ค. 2566 22:45:00 น.	69.6	4.7	78.6	440,191.9	23 ต.ค. 2566 11:15:00 น.	69.6	4.7	57.4	441,018.5
22 ต.ค. 2566 23:00:00 น.	69.4	4.7	77.7	440,211.3	23 ต.ค. 2566 11:30:00 น.	69.3	4.7	56.9	441,032.7
22 ต.ค. 2566 23:15:00 น.	69.7	4.7	76.8	440,230.5	23 ต.ค. 2566 11:45:00 น.	69.4	4.7	56.8	441,046.9
22 ต.ค. 2566 23:30:00 น.	69.7	4.7	75.9	440,249.5	23 ต.ค. 2566 12:00:00 น.	70.1	4.7	57.2	441,061.2
22 ต.ค. 2566 23:45:00 น.	69.6	4.7	75.2	440,268.3	23 ต.ค. 2566 12:15:00 น.	70.3	4.7	57.5	441,075.5
23 ต.ค. 2566 00:00:00 น.	69.6	4.7	74.2	440,286.8	23 ต.ค. 2566 12:30:00 น.	69.6	4.7	64.6	441,091.7
23 ต.ค. 2566 00:15:00 น.	69.5	4.7	73.4	440,305.2	23 ต.ค. 2566 12:45:00 น.	69.8	4.7	64.3	441,107.8
23 ต.ค. 2566 00:30:00 น.	69.5	4.7	72.7	440,323.3	23 ต.ค. 2566 13:00:00 น.	69.8	4.7	64.5	441,123.9
23 ต.ค. 2566 00:45:00 น.	69.5	4.7	72.1	440,341.3	23 ต.ค. 2566 13:15:00 น.	69.5	4.7	64.3	441,140.0
23 ต.ค. 2566 01:00:00 น.	69.5	4.7	71.5	440,359.2	23 ต.ค. 2566 13:30:00 น.	69.6	4.7	64.0	441,156.0
23 ต.ค. 2566 01:15:00 น.	69.5	4.7	70.8	440,376.9	23 ต.ค. 2566 13:45:00 น.	70.0	4.7	63.5	441,171.9
23 ต.ค. 2566 01:30:00 น.	69.6	4.7	70.2	440,394.5	23 ต.ค. 2566 14:00:00 น.	69.8	4.7	63.8	441,187.8
23 ต.ค. 2566 01:45:00 น.	69.7	4.7	69.6	440,411.9	23 ต.ค. 2566 14:15:00 น.	69.6	4.7	63.9	441,203.8
23 ต.ค. 2566 02:00:00 น.	69.5	4.7	69.4	440,429.3	23 ต.ค. 2566 14:30:00 น.	69.6	4.7	63.5	441,219.6
23 ต.ค. 2566 02:15:00 น.	69.4	4.7	69.1	440,446.6	23 ต.ค. 2566 14:45:00 น.	69.6	4.7	63.2	441,235.4
23 ต.ค. 2566 02:30:00 น.	69.4	4.7	68.6	440,463.7	23 ต.ค. 2566 15:00:00 น.	69.6	4.7	63.8	441,251.4
23 ต.ค. 2566 02:45:00 น.	69.5	4.7	68.3	440,480.8	23 ต.ค. 2566 15:15:00 น.	69.7	4.7	63.2	441,267.2
23 ต.ค. 2566 03:00:00 น.	69.4	4.7	68.0	440,497.8	23 ต.ค. 2566 15:30:00 น.	69.8	4.7	63.5	441,283.1
23 ต.ค. 2566 03:15:00 น.	69.4	4.7	67.7	440,514.7	23 ต.ค. 2566 15:45:00 น.	70.0	4.7	63.4	441,298.9
23 ต.ค. 2566 03:30:00 น.	69.4	4.7	67.3	440,531.4	23 ต.ค. 2566 16:00:00 น.	69.7	4.7	63.0	441,314.7
23 ต.ค. 2566 03:45:00 น.	69.4	4.7	66.9	440,548.1	23 ต.ค. 2566 16:15:00 น.	69.5	4.7	62.9	441,330.4
23 ต.ค. 2566 04:00:00 น.	69.4	4.7	66.8	440,564.8	23 ต.ค. 2566 16:30:00 น.	69.7	4.7	62.4	441,346.0
23 ต.ค. 2566 04:15:00 น.	69.4	4.7	66.6	440,581.5	23 ต.ค. 2566 16:45:00 น.	69.6	4.7	62.3	441,361.6
23 ต.ค. 2566 04:30:00 น.	69.6	4.7	66.3	440,598.1	23 ต.ค. 2566 17:00:00 น.	69.6	4.7	61.7	441,377.0
23 ต.ค. 2566 04:45:00 น.	69.4	4.7	65.9	440,614.6	23 ต.ค. 2566 17:15:00 น.	69.6	4.7	61.6	441,392.4
23 ต.ค. 2566 05:00:00 น.	69.4	4.7	65.4	440,630.9	23 ต.ค. 2566 17:30:00 น.	69.6	4.7	61.3	441,407.7
23 ต.ค. 2566 05:15:00 น.	69.3	4.7	65.1	440,647.2	23 ต.ค. 2566 17:45:00 น.	69.4	4.7	61.0	441,422.9

สถานีระบบบำบัดน้ำเสียแห่งที่ 1				สถานีระบบบำบัดน้ำเสียแห่งที่ 1					
23 ต.ค. 2566 18:00:00 น.	69.5	4.7	60.8	441,438.2	24 ต.ค. 2566 06:30:00 น.	69.5	4.7	69.7	442,254.4
23 ต.ค. 2566 18:15:00 น.	69.5	4.7	60.9	441,453.4	24 ต.ค. 2566 06:45:00 น.	69.5	4.7	69.9	442,271.8
23 ต.ค. 2566 18:30:00 น.	69.5	4.7		441,468.6	24 ต.ค. 2566 07:00:00 น.	69.5	4.7	70.0	442,289.3
23 ต.ค. 2566 18:45:00 น.	69.5	4.7	60.9	441,483.8	24 ต.ค. 2566 07:15:00 น.	69.7	4.7	70.0	442,306.8
23 ต.ค. 2566 19:00:00 น.	69.5	4.7	60.9	441,499.0	24 ต.ค. 2566 07:30:00 น.	69.6	4.7	70.0	442,324.4
23 ต.ค. 2566 19:15:00 น.	69.2	4.7	61.0	441,514.3	24 ต.ค. 2566 07:45:00 น.	69.5	4.7	70.3	442,342.0
23 ต.ค. 2566 19:30:00 น.	69.3	4.7	61.1	441,529.6	24 ต.ค. 2566 08:00:00 น.	69.6	4.7	70.0	442,359.5
23 ต.ค. 2566 19:45:00 น.	69.6	4.7	61.3	441,545.0	24 ต.ค. 2566 08:15:00 น.	69.7	4.7	70.5	442,377.0
23 ต.ค. 2566 20:00:00 น.	69.5	4.7	61.7	441,560.3	24 ต.ค. 2566 08:30:00 น.	69.5	4.7	70.6	442,394.8
23 ต.ค. 2566 20:15:00 น.	69.3	4.7	61.8	441,575.8	24 ต.ค. 2566 08:45:00 น.	69.4	4.7	70.3	442,412.3
23 ต.ค. 2566 20:30:00 น.	69.3	4.7	61.8	441,591.2	24 ต.ค. 2566 09:00:00 น.	69.9	4.7	70.6	442,429.9
23 ต.ค. 2566 20:45:00 น.	69.5	4.7	61.9	441,606.7	24 ต.ค. 2566 09:15:00 น.	70.0	4.7	71.1	442,447.7
23 ต.ค. 2566 21:00:00 น.	69.5	4.7	62.0	441,622.2	24 ต.ค. 2566 09:30:00 น.	69.8	4.7	70.6	442,465.3
23 ต.ค. 2566 21:15:00 น.	69.6	4.7	62.1	441,637.7	24 ต.ค. 2566 09:45:00 น.	69.7	4.7	71.7	442,483.3
23 ต.ค. 2566 21:30:00 น.	69.6	4.7	62.2	441,653.3	24 ต.ค. 2566 10:00:00 น.	69.5	4.7	73.7	442,501.8
23 ต.ค. 2566 21:45:00 น.	69.6	4.7	62.3	441,668.9	24 ต.ค. 2566 10:15:00 น.	69.4	4.7	73.7	442,520.1
23 ต.ค. 2566 22:00:00 น.	69.8	4.7	62.5	441,684.5	24 ต.ค. 2566 10:30:00 น.	69.7	4.7	74.0	442,538.7
23 ต.ค. 2566 22:15:00 น.	69.7	4.7	63.0	441,700.3	24 ต.ค. 2566 10:45:00 น.	69.7	4.7	74.0	442,557.2
23 ต.ค. 2566 22:30:00 น.	69.5	4.7	63.4	441,716.1	24 ต.ค. 2566 11:00:00 น.	69.4	4.7	75.6	442,576.1
23 ต.ค. 2566 22:45:00 น.	69.2	4.7	63.6	441,732.0	24 ต.ค. 2566 11:15:00 น.	69.3	4.7	81.6	442,596.4
23 ต.ค. 2566 23:00:00 น.	69.2	4.7	64.0	441,748.0	24 ต.ค. 2566 11:30:00 น.	69.4	4.7	81.4	442,616.8
23 ต.ค. 2566 23:15:00 น.	69.5	4.7	64.4	441,764.1	24 ต.ค. 2566 11:45:00 น.	69.5	4.7	80.5	442,636.9
23 ต.ค. 2566 23:30:00 น.	69.6	4.7	64.8	441,780.3	24 ต.ค. 2566 12:00:00 น.	69.6	4.7	79.9	442,657.0
23 ต.ค. 2566 23:45:00 น.	69.6	4.7	65.1	441,796.6	24 ต.ค. 2566 12:15:00 น.	69.5	4.7	79.4	442,676.8
24 ต.ค. 2566 00:00:00 น.	69.6	4.7	65.3	441,812.9	24 ต.ค. 2566 12:30:00 น.	69.3	4.7	79.0	442,696.5
24 ต.ค. 2566 00:15:00 น.	69.6	4.7	65.6	441,829.3	24 ต.ค. 2566 12:45:00 น.	69.3	4.7	79.0	442,716.3
24 ต.ค. 2566 00:30:00 น.	69.6	4.7	65.7	441,845.7	24 ต.ค. 2566 13:00:00 น.	69.2	4.7	78.4	442,735.9
24 ต.ค. 2566 00:45:00 น.	69.6	4.7	65.8	441,862.2	24 ต.ค. 2566 13:15:00 น.	69.5	4.7	78.0	442,755.4
24 ต.ค. 2566 01:00:00 น.	69.4	4.7	66.0	441,878.7	24 ต.ค. 2566 13:30:00 น.	69.5	4.7	77.6	442,774.8
24 ต.ค. 2566 01:15:00 น.	69.4	4.7	66.3	441,895.3	24 ต.ค. 2566 13:45:00 น.	69.4	4.7	77.5	442,794.1
24 ต.ค. 2566 01:30:00 น.	69.7	4.7	66.5	441,911.9	24 ต.ค. 2566 14:00:00 น.	69.1	4.7	76.8	442,813.3
24 ต.ค. 2566 01:45:00 น.	70.0	4.7	66.7	441,928.6	24 ต.ค. 2566 14:15:00 น.	69.0	4.7	76.8	442,832.5
24 ต.ค. 2566 02:00:00 น.	70.1	4.7	66.9	441,945.3	24 ต.ค. 2566 14:30:00 น.	68.8	4.7	76.2	442,851.7
24 ต.ค. 2566 02:15:00 น.	69.4	4.7	67.2	441,962.1	24 ต.ค. 2566 14:45:00 น.	68.9	4.7	75.4	442,870.5
24 ต.ค. 2566 02:30:00 น.	69.6	4.7	67.4	441,979.0	24 ต.ค. 2566 15:00:00 น.	69.1	4.7	74.4	442,889.1
24 ต.ค. 2566 02:45:00 น.	69.8	4.7	67.7	441,995.9	24 ต.ค. 2566 15:15:00 น.	69.1	4.7	75.2	442,907.9
24 ต.ค. 2566 03:00:00 น.	69.5	4.7	67.9	442,012.8	24 ต.ค. 2566 15:30:00 น.	69.3	4.7	75.1	442,926.7
24 ต.ค. 2566 03:15:00 น.	69.4	4.7	68.1	442,029.9	24 ต.ค. 2566 15:45:00 น.	69.2	4.7	75.0	442,945.4
24 ต.ค. 2566 03:30:00 น.	69.5	4.7	68.3	442,046.9	24 ต.ค. 2566 16:00:00 น.	69.0	4.7	74.0	442,963.9
24 ต.ค. 2566 03:45:00 น.	69.6	4.7							

สถานีระบบบำบัดน้ำเสียแห่งที่ 1					สถานีระบบบำบัดน้ำเสียแห่งที่ 1				
24 ต.ค. 2566 19:00:00 น.	69.6	4.7	72.1	443,180.5	25 ต.ค. 2566 07:30:00 น.	69.2	4.7	121.5	444,373.3
24 ต.ค. 2566 19:15:00 น.	69.7	4.7	72.3	443,198.5	25 ต.ค. 2566 07:45:00 น.	69.2	4.7	121.8	444,403.9
24 ต.ค. 2566 19:30:00 น.	69.6	4.7	72.2	443,216.6	25 ต.ค. 2566 08:00:00 น.	69.3	4.7	122.2	444,434.4
24 ต.ค. 2566 19:45:00 น.	69.4	4.7	72.3	443,234.7	25 ต.ค. 2566 08:15:00 น.	70.1	4.7	121.1	444,464.7
24 ต.ค. 2566 20:00:00 น.	69.5	4.7	72.2	443,252.7	25 ต.ค. 2566 08:30:00 น.	70.1	4.7	120.6	444,494.9
24 ต.ค. 2566 20:15:00 น.	69.7	4.7	72.4	443,270.8	25 ต.ค. 2566 08:45:00 น.	68.8	4.7	119.5	444,524.7
24 ต.ค. 2566 20:30:00 น.	69.6	4.7	72.4	443,289.0	25 ต.ค. 2566 09:00:00 น.	69.7	4.7	118.4	444,554.3
24 ต.ค. 2566 20:45:00 น.	69.4	4.7	72.5	443,307.1	25 ต.ค. 2566 09:15:00 น.	70.2	4.7	118.1	444,583.7
24 ต.ค. 2566 21:00:00 น.	69.5	4.7	72.5	443,325.2	25 ต.ค. 2566 09:30:00 น.	69.7	4.7	117.6	444,613.2
24 ต.ค. 2566 21:15:00 น.	69.6	4.7	72.7	443,343.4	25 ต.ค. 2566 09:45:00 น.	69.6	4.7	116.6	444,642.3
24 ต.ค. 2566 21:30:00 น.	69.5	4.7	72.9	443,361.6	25 ต.ค. 2566 10:00:00 น.	69.4	4.7	114.7	444,671.1
24 ต.ค. 2566 21:45:00 น.	69.6	4.7	73.5	443,380.0	25 ต.ค. 2566 10:15:00 น.	69.7	4.7	113.5	444,699.4
24 ต.ค. 2566 22:00:00 น.	69.8	4.7	74.8	443,398.7	25 ต.ค. 2566 10:30:00 น.	68.9	4.7	112.2	444,727.6
24 ต.ค. 2566 22:15:00 น.	69.6	4.7	76.3	443,417.8	25 ต.ค. 2566 10:45:00 น.	67.5	4.8	110.6	444,755.2
24 ต.ค. 2566 22:30:00 น.	69.5	4.7	78.3	443,437.3	25 ต.ค. 2566 11:00:00 น.	69.6	4.7	109.3	444,782.5
24 ต.ค. 2566 22:45:00 น.	69.6	4.7	79.9	443,457.3	25 ต.ค. 2566 11:15:00 น.	69.3	4.7	106.8	444,809.2
24 ต.ค. 2566 23:00:00 น.	69.7	4.7	80.0	443,477.3	25 ต.ค. 2566 11:30:00 น.	69.3	4.7	105.3	444,835.5
24 ต.ค. 2566 23:15:00 น.	69.6	4.7	80.7	443,497.5	25 ต.ค. 2566 11:45:00 น.	68.8	4.7	105.1	444,861.8
24 ต.ค. 2566 23:30:00 น.	69.1	4.7	81.9	443,517.9	25 ต.ค. 2566 12:00:00 น.	69.5	4.7	104.4	444,887.9
24 ต.ค. 2566 23:45:00 น.	69.0	4.7	83.3	443,538.8	25 ต.ค. 2566 12:15:00 น.	69.8	4.7	102.8	444,913.6
25 ต.ค. 2566 00:00:00 น.	69.4	4.7	84.8	443,560.0	25 ต.ค. 2566 12:30:00 น.	69.2	4.7	100.8	444,938.7
25 ต.ค. 2566 00:15:00 น.	69.5	4.7	86.1	443,581.5	25 ต.ค. 2566 12:45:00 น.	69.5	4.7	98.7	444,963.4
25 ต.ค. 2566 00:30:00 น.	69.6	4.7	87.3	443,603.4	25 ต.ค. 2566 13:00:00 น.	69.1	4.7	95.8	444,987.3
25 ต.ค. 2566 00:45:00 น.	69.4	4.7	88.6	443,625.5	25 ต.ค. 2566 13:15:00 น.	69.6	4.7	95.1	445,011.1
25 ต.ค. 2566 01:00:00 น.	69.2	4.7	90.3	443,648.0	25 ต.ค. 2566 13:30:00 น.	70.2	4.7	94.8	445,034.8
25 ต.ค. 2566 01:15:00 น.	69.6	4.7	92.3	443,671.2	25 ต.ค. 2566 13:45:00 น.	69.4	4.7	94.0	445,058.4
25 ต.ค. 2566 01:30:00 น.	69.7	4.7	94.6	443,694.8	25 ต.ค. 2566 14:00:00 น.	69.4	4.7	92.8	445,081.5
25 ต.ค. 2566 01:45:00 น.	69.5	4.7	97.1	443,719.1	25 ต.ค. 2566 14:15:00 น.	69.8	4.7	91.2	445,104.4
25 ต.ค. 2566 02:00:00 น.	69.5	4.7	99.5	443,744.0	25 ต.ค. 2566 14:30:00 น.	69.7	4.7	88.9	445,126.6
25 ต.ค. 2566 02:15:00 น.	69.6	4.7	100.9	443,769.1	25 ต.ค. 2566 14:45:00 น.	69.9	4.7	89.6	445,149.0
25 ต.ค. 2566 02:30:00 น.	69.5	4.7	102.8	443,794.8	25 ต.ค. 2566 15:00:00 น.	69.7	4.7	88.7	445,171.3
25 ต.ค. 2566 02:45:00 น.	69.6	4.7	104.8	443,821.0	25 ต.ค. 2566 15:15:00 น.	68.9	4.7	87.7	445,193.4
25 ต.ค. 2566 03:00:00 น.	69.6	4.7	106.7	443,847.7	25 ต.ค. 2566 15:30:00 น.	68.6	4.7	87.8	445,215.5
25 ต.ค. 2566 03:15:00 น.	69.6	4.7	108.4	443,874.8	25 ต.ค. 2566 15:45:00 น.	68.9	4.7	87.5	445,237.2
25 ต.ค. 2566 03:30:00 น.	69.6	4.7	110.0	443,902.3	25 ต.ค. 2566 16:00:00 น.	65.4	4.8	87.3	445,259.1
25 ต.ค. 2566 03:45:00 น.	69.5	4.7	111.4	443,930.2	25 ต.ค. 2566 16:15:00 น.	66.7	4.8	87.4	445,280.9
25 ต.ค. 2566 04:00:00 น.	69.5	4.7	112.6	443,958.5	25 ต.ค. 2566 16:30:00 น.	69.7	4.7	87.1	445,302.7
25 ต.ค. 2566 04:15:00 น.	69.5	4.7	113.6	443,986.8	25 ต.ค. 2566 16:45:00 น.	70.1	4.7	86.9	445,324.4
25 ต.ค. 2566 04:30:00 น.	69.8	4.7	114.6	444,015.3	25 ต.ค. 2566 17:00:00 น.	67.1	4.8	86.5	445,346.0
25 ต.ค. 2566 04:45:00 น.	69.9	4.7	115.7	444,044.3	25 ต.ค. 2566 17:15:00 น.	68.7	4.7	86.4	445,367.6
25 ต.ค. 2566 05:00:00 น.	69.7	4.7	116.6	444,073.4	25 ต.ค. 2566 17:30:00 น.	70.3	4.7	86.0	445,389.1
25 ต.ค. 2566 05:15:00 น.	69.7	4.7	117.5	444,102.8	25 ต.ค. 2566 17:45:00 น.	71.4	4.7	85.6	445,410.6
25 ต.ค. 2566 05:30:00 น.	69.8	4.7	118.1	444,132.4	25 ต.ค. 2566 18:00:00 น.	70.6	4.7	84.0	445,431.6
25 ต.ค. 2566 05:45:00 น.	69.6	4.7	118.8	444,162.1	25 ต.ค. 2566 18:15:00 น.	69.9	4.7	81.8	445,452.0
25 ต.ค. 2566 06:00:00 น.	69.4	4.7	119.6	444,191.9	25 ต.ค. 2566 18:30:00 น.	67.4	4.8	79.6	445,471.8
25 ต.ค. 2566 06:15:00 น.	70.0	4.7	120.0	444,221.9	25 ต.ค. 2566 18:45:00 น.	66.8	4.8	77.3	445,491.2
25 ต.ค. 2566 06:30:00 น.	70.4	4.7	120.6	444,252.2	25 ต.ค. 2566 19:00:00 น.	68.5	4.7	75.0	445,510.0
25 ต.ค. 2566 06:45:00 น.	69.0	4.7	121.1	444,282.5	25 ต.ค. 2566 19:15:00 น.	70.7	4.7	73.0	445,528.2
25 ต.ค. 2566 07:00:00 น.	69.2	4.7	121.1	444,312.8	25 ต.ค. 2566 19:30:00 น.	72.9	4.7	71.0	445,546.0
25 ต.ค. 2566 07:15:00 น.	68.9	4.7	121.3	444,343.0	25 ต.ค. 2566 19:45:00 น.	71.8	4.7	69.1	445,563.3

สถานีระบบบำบัดน้ำเสียแห่งที่ 1					สถานีระบบบำบัดน้ำเสียแห่งที่ 1				
25 ต.ค. 2566 20:00:00 น.	69.2	4.7	67.5	445,580.1	26 ต.ค. 2566 08:30:00 น.	57.6	4.9	58.7	446,255.1
25 ต.ค. 2566 20:15:00 น.	72.3	4.7	65.9	445,596.5	26 ต.ค. 2566 08:45:00 น.	65.5	4.8	59.8	446,270.1
25 ต.ค. 2566 20:30:00 น.	68.3	4.7	64.5	445,612.7	26 ต.ค. 2566 09:00:00 น.	67.7	4.8	60.6	446,285.2
25 ต.ค. 2566 20:45:00 น.	71.6	4.7	63.0	445,628.4	26 ต.ค. 2566 09:15:00 น.	63.2	4.8	61.0	446,300.4
25 ต.ค. 2566 21:00:00 น.	72.8	4.7	61.9	445,643.9	26 ต.ค. 2566 09:30:00 น.	67.6	4.8	61.6	446,315.9
25 ต.ค. 2566 21:15:00 น.	68.8	4.7	60.7	445,659.0	26 ต.ค. 2566 09:45:00 น.	70.2	4.7	61.7	446,331.3
25 ต.ค. 2566 21:30:00 น.	70.3	4.7	59.5	445,673.9	26 ต.ค. 2566 10:00:00 น.	66.7	4.8	61.8	446,346.8
25 ต.ค. 2566 21:45:00 น.	68.0	4.8	58.6	445,688.6	26 ต.ค. 2566 10:15:00 น.	76.9	4.6	62.2	446,362.2
25 ต.ค. 2566 22:00:00 น.	71.1	4.7	57.7	445,703.0	26 ต.ค. 2566 10:30:00 น.	72.4	4.7	62.1	446,377.8
25 ต.ค. 2566 22:15:00 น.	73.1	4.7	56.8	445,717.3	26 ต.ค. 2566 10:45:00 น.	74.7	4.7	62.8	446,393.5
25 ต.ค. 2566 22:30:00 น.	71.1	4.7	56.0	445,731.2	26 ต.ค. 2566 11:00:00 น.	78.1	4.6	62.7	446,409.1
25 ต.ค. 2566 22:45:00 น.	70.4	4.7	55.2	445,745.0	26 ต.ค. 2566 11:15:00 น.	74.0	4.7	61.5	446,424.5
25 ต.ค. 2566 23:00:00 น.	71.0	4.7	54.5	445,758.7	26 ต.ค. 2566 11:30:00 น.	71.6	4.7	60.3	446,439.6
25 ต.ค. 2566 23:15:00 น.	72.7	4.7	53.9	445,772.1	26 ต.ค. 2566 11:45:00 น.	64.4	4.8	59.6	446,454.5
25 ต.ค. 2566 23:30:00 น.	68.7	4.7	53.3	445,785.5	26 ต.ค. 2566 12:00:00 น.	70.9	4.7	59.8	446,469.5
25 ต.ค. 2566 23:45:00 น.	69.2	4.7	52.6	445,798.6	26 ต.ค. 2566 12:15:00 น.	70.0	4.7	59.9	446,484.4
26 ต.ค. 2566 00:00:00 น.	64.5	4.8	52.1	445,811.6	26 ต.ค. 2566 12:30:00 น.	65.3	4.8	59.3	446,499.2
26 ต.ค. 2566 00:15:00 น.	70.5	4.7	51.5	445,824.5	26 ต.ค. 2566 12:45:00 น.	65.5	4.8	59.1	446,514.0
26 ต.ค. 2566 00:30:00 น.	70.7	4.7	50.8	445,837.2	26 ต.ค. 2566 13:00:00 น.	74.2	4.7	58.5	446,528.6
26 ต.ค. 2566 00:45:00 น.	68.5	4.7	50.5	445,849.8	26 ต.ค. 2566 13:15:00 น.	74.0	4.7	59.1	446,543.4
26 ต.ค. 2566 01:00:00 น.	68.8	4.7	50.1	445,862.3	26 ต.ค. 2566 13:30:00 น.	81.0	4.6	59.2	446,558.2
26 ต.ค. 2566 01:15:00 น.	68.3	4.7	49.8	445,874.8	26 ต.ค. 2566 13:45:00 น.	68.0	4.8	58.7	446,572.9
26 ต.ค. 2566 01:30:00 น.	67.6	4.8	49.4	445,887.2	26 ต.ค. 2566 14:00:00 น.	66.4	4.8	57.9	446,587.4
26 ต.ค. 2566 01:45:00 น.	71.4	4.7	49.2	445,899.4	26 ต.ค. 2566 14:15:00 น.	69.8	4.7	57.8	446,601.8
26 ต.ค. 2566 02:00:00 น.	71.5	4.7	48.9	445,911.7	26 ต.ค. 2566 14:30:00 น.	72.8	4.7	59.2	446,616.6
26 ต.ค. 2566 02:15:00 น.	69.3	4.7	48.5	445,923.8	26 ต.ค. 2566 14:45:00 น.	66.4	4.8	59.5	446,631.5
26 ต.ค. 2566 02:30:00 น.	68.3	4.7	48.3	445,935.9	26 ต.ค. 2566 15:00:00 น.	65.3	4.8	58.6	446,646.1
26 ต.ค. 2566 02:45:00 น.	67.9	4.8	48.0	445,947.9	26 ต.ค. 2566 15:15:00 น.	69.1	4.7	57.7	446,660.6
26 ต.ค. 2566 03:00:00 น.	66.9	4.8	48.0	445,959.9	26 ต.ค. 2566 15:30:00 น.	67.5	4.8	57.7	446,675.0
26 ต.ค. 2566 03:15:00 น.	65.6	4.8	48.3	445,972.0	26 ต.ค. 2566 15:45:00 น.	66.3	4.8	57.3	446,689.3
26 ต.ค. 2566 03:30:00 น.	64.7	4.8	48.8	445,984.2	26 ต.ค. 2566 16:00:00 น.	66.9	4.8	57.3	446,703.6
26 ต.ค. 2566 03:45:00 น.	70.4	4.7	49.4	445,996.5	26 ต.ค. 2566 16:15:00 น.	66.5	4.8	57.3	446,717.9
26 ต.ค. 2566 04:00:00 น.	70.8	4.7	50.0	446,009.0	26 ต.ค. 2566 16:30:00 น.	72.6	4.7	57.2	446,732.3
26 ต.ค. 2566 04:15:00 น.	69.6	4.7	50.6	446,021.7	26 ต.ค. 2566 16:45:00 น.	72.2	4.7	57.4	446,746.6
26 ต.ค. 2566 04:30:00 น.	69.2	4.7	51.4	446,034.5	26 ต.ค. 2566 17:00:00 น.	68.2	4.8	57.4	446,761.0
26 ต.ค. 2566 04:45:00 น.	67.5	4.8	51.8	446,047.5	26 ต.ค. 2566 17:15:00 น.	69.6	4.7	57.6	446,775.3
26 ต.ค. 2566 05:00:00 น.	68.4	4.7	52.3	446,060.6	26 ต.ค. 2566 17:30:00 น.	69.2	4.7	57.6	446,789.8
26 ต.ค. 2566 05:15:00 น.	71.3	4.7	52.9	446,073.8	26 ต.ค. 2566 17:45:00 น.	70.5	4.7	57.5	446,804.1
26 ต.ค. 2566 05:30:00 น.	67.9	4.8	53.4	446,087.0	26 ต.ค. 2566 18:00:00 น.	71.4	4.7		

สถานีระบบบำบัดน้ำเสียแห่งที่ 1					สถานีระบบบำบัดน้ำเสียแห่งที่ 1				
26 ต.ค. 2566 21:00:00 น.	64.2	4.8	52.8	446,983.4	27 ต.ค. 2566 09:30:00 น.	68.5	4.7	50.6	447,610.1
26 ต.ค. 2566 21:15:00 น.	73.0	4.7	52.2	446,996.4	27 ต.ค. 2566 09:45:00 น.	70.1	4.7	50.2	447,622.6
26 ต.ค. 2566 21:30:00 น.	70.4	4.7	52.0	447,009.4	27 ต.ค. 2566 10:00:00 น.	69.2	4.7	49.8	447,635.1
26 ต.ค. 2566 21:45:00 น.	70.1	4.7	51.8	447,022.4	27 ต.ค. 2566 10:15:00 น.	70.3	4.7	49.9	447,647.6
26 ต.ค. 2566 22:00:00 น.	70.1	4.7	51.6	447,035.3	27 ต.ค. 2566 10:30:00 น.	69.5	4.7	50.3	447,660.1
26 ต.ค. 2566 22:15:00 น.	70.4	4.7	51.3	447,048.1	27 ต.ค. 2566 10:45:00 น.	68.7	4.7	50.1	447,672.7
26 ต.ค. 2566 22:30:00 น.	69.7	4.7	51.3	447,061.0	27 ต.ค. 2566 11:00:00 น.	68.5	4.8	50.4	447,685.3
26 ต.ค. 2566 22:45:00 น.	69.8	4.7	51.0	447,073.7	27 ต.ค. 2566 11:15:00 น.	66.2	4.8	51.0	447,698.0
26 ต.ค. 2566 23:00:00 น.	70.5	4.7	50.8	447,086.4	27 ต.ค. 2566 11:30:00 น.	63.8	4.8	51.3	447,710.8
26 ต.ค. 2566 23:15:00 น.	68.2	4.7	50.7	447,099.1	27 ต.ค. 2566 11:45:00 น.	69.7	4.7	51.7	447,723.7
26 ต.ค. 2566 23:30:00 น.	69.2	4.7	50.7	447,111.8	27 ต.ค. 2566 12:00:00 น.	71.1	4.7	51.2	447,736.5
26 ต.ค. 2566 23:45:00 น.	68.7	4.7	50.4	447,124.4	27 ต.ค. 2566 12:15:00 น.	70.3	4.7	51.0	447,749.3
27 ต.ค. 2566 00:00:00 น.	69.4	4.7	50.3	447,137.0	27 ต.ค. 2566 12:30:00 น.	70.5	4.7	51.2	447,762.1
27 ต.ค. 2566 00:15:00 น.	70.9	4.7	50.3	447,149.5	27 ต.ค. 2566 12:45:00 น.	72.5	4.7	51.0	447,774.9
27 ต.ค. 2566 00:30:00 น.	69.3	4.7	50.3	447,162.1	27 ต.ค. 2566 13:00:00 น.	72.1	4.7	50.8	447,787.6
27 ต.ค. 2566 00:45:00 น.	66.5	4.8	50.6	447,174.8	27 ต.ค. 2566 13:15:00 น.	65.4	4.8	50.5	447,800.1
27 ต.ค. 2566 01:00:00 น.	69.2	4.7	50.8	447,187.4	27 ต.ค. 2566 13:30:00 น.	68.1	4.8	50.1	447,812.6
27 ต.ค. 2566 01:15:00 น.	71.2	4.7	50.8	447,200.1	27 ต.ค. 2566 13:45:00 น.	66.6	4.8	50.2	447,825.2
27 ต.ค. 2566 01:30:00 น.	72.0	4.7	50.7	447,212.8	27 ต.ค. 2566 14:00:00 น.	67.5	4.8	50.0	447,837.8
27 ต.ค. 2566 01:45:00 น.	69.9	4.7	50.6	447,225.4	27 ต.ค. 2566 14:15:00 น.	69.3	4.7	49.9	447,850.1
27 ต.ค. 2566 02:00:00 น.	72.4	4.7	50.6	447,238.1	27 ต.ค. 2566 14:30:00 น.	72.5	4.7	49.6	447,862.6
27 ต.ค. 2566 02:15:00 น.	69.4	4.7	50.6	447,250.7	27 ต.ค. 2566 14:45:00 น.	65.8	4.8	49.2	447,874.9
27 ต.ค. 2566 02:30:00 น.	67.3	4.8	50.3	447,263.3	27 ต.ค. 2566 15:00:00 น.	70.1	4.7	48.9	447,887.2
27 ต.ค. 2566 02:45:00 น.	66.4	4.8	50.3	447,275.9	27 ต.ค. 2566 15:15:00 น.	70.0	4.7	48.0	447,899.0
27 ต.ค. 2566 03:00:00 น.	69.6	4.7	50.3	447,288.4	27 ต.ค. 2566 15:30:00 น.	71.0	4.7	47.7	447,911.0
27 ต.ค. 2566 03:15:00 น.	67.9	4.8	50.1	447,301.0	27 ต.ค. 2566 15:45:00 น.	70.9	4.7	47.0	447,922.8
27 ต.ค. 2566 03:30:00 น.	69.2	4.7	50.0	447,313.5	27 ต.ค. 2566 16:00:00 น.	71.8	4.7	46.6	447,934.5
27 ต.ค. 2566 03:45:00 น.	67.8	4.8	49.9	447,325.9	27 ต.ค. 2566 16:15:00 น.	68.5	4.8	47.1	447,946.1
27 ต.ค. 2566 04:00:00 น.	69.4	4.7	49.8	447,338.4	27 ต.ค. 2566 16:30:00 น.	67.2	4.8	46.7	447,957.8
27 ต.ค. 2566 04:15:00 น.	70.5	4.7	49.8	447,350.8	27 ต.ค. 2566 16:45:00 น.	65.7	4.8	46.5	447,969.5
27 ต.ค. 2566 04:30:00 น.	69.5	4.7	49.7	447,363.3	27 ต.ค. 2566 17:00:00 น.	71.0	4.7	46.4	447,981.1
27 ต.ค. 2566 04:45:00 น.	71.8	4.7	49.7	447,375.7	27 ต.ค. 2566 17:15:00 น.	68.3	4.8	46.6	447,992.8
27 ต.ค. 2566 05:00:00 น.	71.0	4.7	49.5	447,388.1	27 ต.ค. 2566 17:30:00 น.	67.1	4.8	46.1	448,004.2
27 ต.ค. 2566 05:15:00 น.	64.2	4.8	49.5	447,400.4	27 ต.ค. 2566 17:45:00 น.	68.4	4.8	46.0	448,015.8
27 ต.ค. 2566 05:30:00 น.	62.3	4.8	49.5	447,412.8	27 ต.ค. 2566 18:00:00 น.	69.1	4.7	46.1	448,027.3
27 ต.ค. 2566 05:45:00 น.	63.9	4.8	49.4	447,425.2	27 ต.ค. 2566 18:15:00 น.	69.6	4.7	46.2	448,038.9
27 ต.ค. 2566 06:00:00 น.	69.0	4.7	49.3	447,437.5	27 ต.ค. 2566 18:30:00 น.	67.2	4.8		448,050.3
27 ต.ค. 2566 06:15:00 น.	69.8	4.7	49.4	447,449.8	27 ต.ค. 2566 18:45:00 น.	68.5	4.8	46.4	448,062.0
27 ต.ค. 2566 06:30:00 น.	68.3	4.7	49.3	447,462.2	27 ต.ค. 2566 19:00:00 น.	67.7	4.8	46.4	448,073.6
27 ต.ค. 2566 06:45:00 น.	70.7	4.7	49.2	447,474.5	27 ต.ค. 2566 19:15:00 น.	67.1	4.8	46.4	448,085.2
27 ต.ค. 2566 07:00:00 น.	68.7	4.7	49.3	447,486.8	27 ต.ค. 2566 19:30:00 น.	68.6	4.7	46.2	448,096.7
27 ต.ค. 2566 07:15:00 น.	68.6	4.7	49.3	447,499.1	27 ต.ค. 2566 19:45:00 น.	69.0	4.7	46.3	448,108.3
27 ต.ค. 2566 07:30:00 น.	69.7	4.7	49.0	447,511.3	27 ต.ค. 2566 20:00:00 น.	69.1	4.7	46.4	448,119.9
27 ต.ค. 2566 07:45:00 น.	68.5	4.7	48.5	447,523.5	27 ต.ค. 2566 20:15:00 น.	69.4	4.7	46.6	448,131.6
27 ต.ค. 2566 08:00:00 น.	68.2	4.7	49.0	447,535.8	27 ต.ค. 2566 20:30:00 น.	71.1	4.7	46.7	448,143.1
27 ต.ค. 2566 08:15:00 น.	66.7	4.8	48.6	447,547.9	27 ต.ค. 2566 20:45:00 น.	71.6	4.7	46.9	448,154.9
27 ต.ค. 2566 08:30:00 น.	70.0	4.7	48.7	447,560.1	27 ต.ค. 2566 21:00:00 น.	71.7	4.7	47.0	448,166.7
27 ต.ค. 2566 08:45:00 น.	71.1	4.7	49.5	447,572.4	27 ต.ค. 2566 21:15:00 น.	68.5	4.7	47.1	448,178.5
27 ต.ค. 2566 09:00:00 น.	67.3	4.8	49.8	447,584.9	27 ต.ค. 2566 21:30:00 น.	65.8	4.8	47.2	448,190.3
27 ต.ค. 2566 09:15:00 น.	69.0	4.7	50.3	447,597.5	27 ต.ค. 2566 21:45:00 น.	70.0	4.7	47.4	448,202.0
สถานีระบบบำบัดน้ำเสียแห่งที่ 1					สถานีระบบบำบัดน้ำเสียแห่งที่ 1				
27 ต.ค. 2566 22:00:00 น.	70.2	4.7	47.6	448,214.0	28 ต.ค. 2566 10:30:00 น.	69.2	4.7	74.8	448,876.7
27 ต.ค. 2566 22:15:00 น.	71.7	4.7	47.8	448,226.0	28 ต.ค. 2566 10:45:00 น.	69.2	4.7	77.4	448,896.0
27 ต.ค. 2566 22:30:00 น.	69.5	4.7	47.8	448,237.9	28 ต.ค. 2566 11:00:00 น.	69.5	4.7	79.4	448,915.9
27 ต.ค. 2566 22:45:00 น.	69.9	4.7	47.7	448,249.8	28 ต.ค. 2566 11:15:00 น.	69.9	4.7	80.4	448,936.1
27 ต.ค. 2566 23:00:00 น.	69.3	4.7	47.9	448,261.8	28 ต.ค. 2566 11:30:00 น.	70.0	4.7	82.9	448,956.6
27 ต.ค. 2566 23:15:00 น.	69.4	4.7	47.8	448,273.7	28 ต.ค. 2566 11:45:00 น.	69.8	4.7	84.3	448,977.8
27 ต.ค. 2566 23:30:00 น.	69.3	4.7	47.8	448,285.7	28 ต.ค. 2566 12:00:00 น.	69.5	4.7	86.3	448,999.4
27 ต.ค. 2566 23:45:00 น.	69.0	4.7	48.0	448,297.6	28 ต.ค. 2566 12:15:00 น.	69.9	4.7	86.6	449,021.1
28 ต.ค. 2566 00:00:00 น.	69.2	4.7	48.0	448,309.6	28 ต.ค. 2566 12:30:00 น.	70.0	4.7	85.8	449,042.6
28 ต.ค. 2566 00:15:00 น.	69.6	4.7	48.1	448,321.7	28 ต.ค. 2566 12:45:00 น.	69.1	4.7	85.8	449,063.8
28 ต.ค. 2566 00:30:00 น.	69.7	4.7	48.1	448,333.8	28 ต.ค. 2566 13:00:00 น.	69.7	4.7	86.6	449,085.5
28 ต.ค. 2566 00:45:00 น.	69.5	4.7	48.5	448,345.9	28 ต.ค. 2566 13:15:00 น.	69.4	4.7	87.1	449,107.3
28 ต.ค. 2566 01:00:00 น.	69.7	4.7	48.6	448,358.0	28 ต.ค. 2566 13:30:00 น.	69.1	4.7	87.0	449,129.2
28 ต.ค. 2566 01:15:00 น.	69.4	4.7	48.5	448,370.2	28 ต.ค. 2566 13:45:00 น.	69.7	4.7	87.4	449,151.1
28 ต.ค. 2566 01:30:00 น.	69.5	4.7	48.8	448,382.4	28 ต.ค. 2566 14:00:00 น.	69.7	4.7	87.6	449,172.8
28 ต.ค. 2566 01:45:00 น.	69.5	4.7	48.9	448,394.6	28 ต.ค. 2566 14:15:00 น.	69.6	4.7	88.4	449,194.9
28 ต.ค. 2566 02:00:00 น.	69.7	4.7	49.0	448,406.8	28 ต.ค. 2566 14:30:00 น.	69.6	4.7	88.6	449,217.1
28 ต.ค. 2566 02:15:00 น.	69.6	4.7	49.1	448,419.1	28 ต.ค. 2566 14:45:00 น.	69.2	4.7	88.3	449,239.3
28 ต.ค. 2566 02:30:00 น.	69.6	4.7	49.1	448,431.4	28 ต.ค. 2566 15:00:00 น.	69.3	4.7	88.2	449,261.0
28 ต.ค. 2566 02:45:00 น.	69.3	4.7	49.1	448,443.7	28 ต.ค. 2566 15:15:00 น.	68.1	4.8	88.2	449,283.2
28 ต.ค. 2566 03:00:00 น.	68.7	4.7	49.2	448,455.9	28 ต.ค. 2566 15:30:00 น.	68.2	4.8	89.0	449,305.5
28 ต.ค. 2566 03:15:00 น.	69.3	4.7	49.3	448,468.2	28 ต.ค. 2566 15:45:00 น.	68.8	4.7	88.4	449,327.7
28 ต.ค. 2566 03:30:00 น.	69.5	4.7	49.3	448,480.6	28 ต.ค. 2566 16:00:00 น.	69.6	4.7	87.3	449,349.6
28 ต.ค. 2566 03:45:00 น.	69.7	4.7	49.6	448,493.0	28 ต.ค. 2566 16:15:00 น.	69.1	4.7	83.7	449,370.3
28 ต.ค. 2566 04:00:00 น.	69.8	4.7	49.6	448,505.3	28 ต.ค. 2566 16:30:00 น.	67.2	4.8	90.1	449,392.8
28 ต.ค. 2566 04:15:00 น.	69.4	4.7	49.8	448,517.8	28 ต.ค. 2566 16:45:00 น.	68.0	4.8	90.5	449,415.5
28 ต.ค. 2566 04:30:00 น.	69.5	4.7	50.4	448,530.4	28 ต.ค. 2566 17:00:00 น.	67.4	4.8	91.4	449,438.4
28 ต.ค. 2566 04:45:00 น.	69.5	4.7	51.2	448,543.3	28 ต.ค. 2566 17:15:00 น.	71.4	4.7	91.7	449,461.1
28 ต.ค. 2566 05:00:00 น.	69.4	4.7	51.8	448,556.3	28 ต.ค. 2566 17:30:00 น.	66.6	4.8	91.6	449,484.1
28 ต.ค. 2566 05:15:00 น.	69.4	4.7	52.2	448,569.1	28 ต.ค. 2566 17:45:00 น.	72.5	4.7	91.8	449,507.1
28 ต.ค. 2566 05:30:00 น.	69.4	4.7	52.4	448,582.3	28 ต.ค. 2566 18:00:00 น.	72.6	4.7	91.6	449,530.1
28 ต.ค. 2566 05:45:00 น.	68.9	4.7	52.6	448,595.5	28 ต.ค. 2566 18:15:00 น.	71.1	4.7	91.6	449,553.0
28 ต.ค. 2566 06:00:00 น.	69.6	4.7	52.7	448,608.7	28 ต.ค. 2566 18:30:00 น.	72.1	4.7	91.9	449,575.8
28 ต.ค. 2566 06:15:00 น.	69.7	4.7	52.7	448,621.7	28 ต.ค. 2566 18:45:00 น.	73.1	4.7	92.5	449,599.0
28 ต.ค. 2566 06:30:00 น.	69.7	4.7	52.8	448,635.0	28 ต.ค. 2566 19:00:00 น.	66.8	4.8	92.7	449,622.2
28 ต.ค. 2566 06:45:00 น.	69.7	4.7	52.9	448,648.2	28 ต.ค. 2566 19:15:00 น.	71.3	4.7	92.5	449,645.4
28 ต.ค. 2566 07:00:00 น.	69.5	4.7	52.9	448,661.5	28 ต.ค. 2566 19:30:00 น.	72.1	4.7	91.8	449,668.1
28 ต.ค. 2566 07:15:00 น.	69.5	4.7	52.8	448,674.5	28 ต.ค. 2566 19:45:00 น.	66.8	4.8	91.1	449,691.0
28 ต.ค. 2566 07:30:00 น.	69.7	4.7	52.7	448,687.8	28 ต.ค. 2566 20:00:00 น.	67.2	4.8	90.2	449,713.6
28 ต.ค. 2566 07:45:00 น.									

สถานีระบบบำบัดน้ำเสียแห่งที่ 1					สถานีระบบบำบัดน้ำเสียแห่งที่ 1				
28 ต.ค. 2566 23:00:00 น.	68.3	4.7	77.0	449,961.1	29 ต.ค. 2566 11:30:00 น.	71.0	4.7	63.4	450,810.1
28 ต.ค. 2566 23:15:00 น.	76.0	4.6	76.2	449,980.3	29 ต.ค. 2566 11:45:00 น.	74.0	4.7	63.1	450,825.9
28 ต.ค. 2566 23:30:00 น.	67.8	4.8	75.5	449,998.9	29 ต.ค. 2566 12:00:00 น.	74.3	4.7	61.9	450,841.4
28 ต.ค. 2566 23:45:00 น.	75.3	4.7	74.8	450,017.7	29 ต.ค. 2566 12:15:00 น.	69.5	4.7	61.0	450,856.7
29 ต.ค. 2566 00:00:00 น.	69.9	4.7	74.2	450,036.3	29 ต.ค. 2566 12:30:00 น.	70.4	4.7	60.4	450,871.8
29 ต.ค. 2566 00:15:00 น.	67.9	4.8	73.5	450,054.7	29 ต.ค. 2566 12:45:00 น.	69.4	4.7	59.7	450,886.6
29 ต.ค. 2566 00:30:00 น.	77.2	4.6	72.9	450,072.8	29 ต.ค. 2566 13:00:00 น.	71.1	4.7	58.5	450,901.3
29 ต.ค. 2566 00:45:00 น.	67.7	4.8	72.4	450,090.9	29 ต.ค. 2566 13:15:00 น.	68.8	4.7	57.8	450,915.8
29 ต.ค. 2566 01:00:00 น.	67.4	4.8	71.8	450,108.9	29 ต.ค. 2566 13:30:00 น.	66.6	4.8	57.2	450,930.1
29 ต.ค. 2566 01:15:00 น.	64.3	4.8	71.4	450,126.8	29 ต.ค. 2566 13:45:00 น.	65.7	4.8	55.6	450,944.0
29 ต.ค. 2566 01:30:00 น.	70.7	4.7	71.0	450,144.6	29 ต.ค. 2566 14:00:00 น.	69.8	4.7	54.8	450,957.6
29 ต.ค. 2566 01:45:00 น.	72.6	4.7	70.6	450,162.1	29 ต.ค. 2566 14:15:00 น.	66.8	4.8	53.6	450,971.0
29 ต.ค. 2566 02:00:00 น.	65.4	4.8	70.3	450,179.8	29 ต.ค. 2566 14:30:00 น.	64.2	4.8	52.4	450,984.2
29 ต.ค. 2566 02:15:00 น.	69.0	4.7	69.8	450,197.3	29 ต.ค. 2566 14:45:00 น.	61.8	4.8	50.8	450,996.9
29 ต.ค. 2566 02:30:00 น.	72.0	4.7	69.2	450,214.6	29 ต.ค. 2566 15:00:00 น.	60.0	4.9	49.6	451,009.2
29 ต.ค. 2566 02:45:00 น.	65.9	4.8	69.2	450,231.8	29 ต.ค. 2566 15:15:00 น.	66.1	4.8	48.6	451,021.3
29 ต.ค. 2566 03:00:00 น.	67.0	4.8	68.7	450,249.0	29 ต.ค. 2566 15:30:00 น.	70.6	4.7	47.4	451,033.3
29 ต.ค. 2566 03:15:00 น.	70.0	4.7	68.6	450,266.2	29 ต.ค. 2566 15:45:00 น.	74.1	4.7	46.4	451,044.9
29 ต.ค. 2566 03:30:00 น.	67.7	4.8	68.1	450,283.3	29 ต.ค. 2566 16:00:00 น.	70.6	4.7	46.0	451,056.3
29 ต.ค. 2566 03:45:00 น.	69.5	4.7	67.7	450,300.0	29 ต.ค. 2566 16:15:00 น.	68.9	4.7	46.0	451,067.8
29 ต.ค. 2566 04:00:00 น.	62.1	4.8	67.6	450,317.0	29 ต.ค. 2566 16:30:00 น.	68.0	4.8	45.6	451,079.3
29 ต.ค. 2566 04:15:00 น.	70.7	4.7	67.4	450,333.9	29 ต.ค. 2566 16:45:00 น.	67.9	4.8	45.2	451,090.6
29 ต.ค. 2566 04:30:00 น.	63.9	4.8	67.4	450,350.8	29 ต.ค. 2566 17:00:00 น.	68.7	4.7	44.9	451,101.7
29 ต.ค. 2566 04:45:00 น.	68.0	4.8	66.9	450,367.3	29 ต.ค. 2566 17:15:00 น.	68.0	4.8	44.5	451,112.8
29 ต.ค. 2566 05:00:00 น.	64.8	4.8	66.9	450,384.1	29 ต.ค. 2566 17:30:00 น.	68.0	4.8	44.0	451,123.9
29 ต.ค. 2566 05:15:00 น.	69.4	4.7	66.5	450,400.8	29 ต.ค. 2566 17:45:00 น.	68.6	4.7	43.7	451,134.8
29 ต.ค. 2566 05:30:00 น.	65.7	4.8	66.4	450,417.4	29 ต.ค. 2566 18:00:00 น.	69.6	4.7	43.4	451,145.7
29 ต.ค. 2566 05:45:00 น.	69.2	4.7	66.4	450,434.1	29 ต.ค. 2566 18:15:00 น.	62.8	4.8	43.2	451,156.4
29 ต.ค. 2566 06:00:00 น.	74.6	4.7	66.3	450,450.5	29 ต.ค. 2566 18:30:00 น.	60.2	4.9	43.1	451,167.2
29 ต.ค. 2566 06:15:00 น.	71.6	4.7	66.1	450,467.1	29 ต.ค. 2566 18:45:00 น.	70.1	4.7	43.0	451,178.0
29 ต.ค. 2566 06:30:00 น.	83.8	4.5	65.9	450,483.6	29 ต.ค. 2566 19:00:00 น.	70.9	4.7	42.9	451,188.8
29 ต.ค. 2566 06:45:00 น.	79.0	4.6	66.0	450,500.1	29 ต.ค. 2566 19:15:00 น.	65.5	4.8	42.7	451,199.3
29 ต.ค. 2566 07:00:00 น.	54.3	4.9	65.7	450,516.6	29 ต.ค. 2566 19:30:00 น.	69.6	4.7	42.6	451,210.1
29 ต.ค. 2566 07:15:00 น.	50.5	5.0	65.5	450,532.8	29 ต.ค. 2566 19:45:00 น.	64.6	4.8	42.5	451,220.7
29 ต.ค. 2566 07:30:00 น.	59.8	4.9	65.1	450,549.2	29 ต.ค. 2566 20:00:00 น.	69.7	4.7	42.3	451,231.3
29 ต.ค. 2566 07:45:00 น.	72.3	4.7	64.3	450,565.3	29 ต.ค. 2566 20:15:00 น.	68.9	4.7	42.3	451,241.8
29 ต.ค. 2566 08:00:00 น.	83.8	4.6	64.4	450,581.4	29 ต.ค. 2566 20:30:00 น.	70.8	4.7	42.1	451,252.3
29 ต.ค. 2566 08:15:00 น.	78.0	4.6	64.4	450,597.3	29 ต.ค. 2566 20:45:00 น.	69.3	4.7	42.1	451,262.9
29 ต.ค. 2566 08:30:00 น.	77.4	4.6	64.6	450,613.6	29 ต.ค. 2566 21:00:00 น.	69.2	4.7	42.0	451,273.4
29 ต.ค. 2566 08:45:00 น.	69.4	4.7	65.0	450,629.8	29 ต.ค. 2566 21:15:00 น.	69.5	4.7	42.0	451,284.0
29 ต.ค. 2566 09:00:00 น.	68.9	4.7	65.5	450,646.3	29 ต.ค. 2566 21:30:00 น.	69.4	4.7	43.4	451,294.7
29 ต.ค. 2566 09:15:00 น.	65.3	4.8	66.0	450,662.6	29 ต.ค. 2566 21:45:00 น.	69.4	4.7	44.4	451,305.8
29 ต.ค. 2566 09:30:00 น.	65.7	4.8	66.1	450,679.2	29 ต.ค. 2566 22:00:00 น.	68.9	4.7	44.9	451,317.1
29 ต.ค. 2566 09:45:00 น.	68.9	4.7	66.5	450,695.8	29 ต.ค. 2566 22:15:00 น.	69.4	4.7	45.1	451,328.4
29 ต.ค. 2566 10:00:00 น.	68.8	4.7	66.5	450,712.6	29 ต.ค. 2566 22:30:00 น.	69.4	4.7		451,339.7
29 ต.ค. 2566 10:15:00 น.	75.8	4.7	65.9	450,729.1	29 ต.ค. 2566 22:45:00 น.	68.7	4.7	45.4	451,351.1
29 ต.ค. 2566 10:30:00 น.	70.6	4.7	66.5	450,745.5	29 ต.ค. 2566 23:00:00 น.	67.8	4.8	45.4	451,362.3
29 ต.ค. 2566 10:45:00 น.	62.4	4.8	66.1	450,762.1	29 ต.ค. 2566 23:15:00 น.	68.8	4.7	45.3	451,373.7
29 ต.ค. 2566 11:00:00 น.	64.8	4.8	64.6	450,778.3	29 ต.ค. 2566 23:30:00 น.	69.2	4.7	45.3	451,385.1
29 ต.ค. 2566 11:15:00 น.	71.5	4.7	64.2	450,794.4	29 ต.ค. 2566 23:45:00 น.	68.6	4.7	45.3	451,396.4

สถานีระบบบำบัดน้ำเสียแห่งที่ 1					สถานีระบบบำบัดน้ำเสียแห่งที่ 1				
30 ต.ค. 2566 00:00:00 น.	67.8	4.8	45.1	451,407.6	30 ต.ค. 2566 12:30:00 น.	69.7	4.7	50.8	451,973.8
30 ต.ค. 2566 00:15:00 น.	69.5	4.7	45.0	451,418.8	30 ต.ค. 2566 12:45:00 น.	81.4	4.6	50.0	451,986.3
30 ต.ค. 2566 00:30:00 น.	69.4	4.7	44.9	451,430.1	30 ต.ค. 2566 13:00:00 น.	69.3	4.7	50.1	451,998.9
30 ต.ค. 2566 00:45:00 น.	68.0	4.8	44.8	451,441.3	30 ต.ค. 2566 13:15:00 น.	71.8	4.7	50.6	452,011.6
30 ต.ค. 2566 01:00:00 น.	69.8	4.7	44.7	451,452.4	30 ต.ค. 2566 13:30:00 น.	70.2	4.7	50.5	452,024.1
30 ต.ค. 2566 01:00:00 น.	72.7	4.7	44.6	451,463.6	30 ต.ค. 2566 13:45:00 น.	65.4	4.8	50.4	452,036.7
30 ต.ค. 2566 01:15:00 น.	69.0	4.7	44.6	451,474.8	30 ต.ค. 2566 14:00:00 น.	66.4	4.8	49.4	452,049.1
30 ต.ค. 2566 01:45:00 น.	67.9	4.8	44.4	451,485.9	30 ต.ค. 2566 14:15:00 น.	67.6	4.8	48.3	452,061.2
30 ต.ค. 2566 02:00:00 น.	67.7	4.8	44.2	451,497.0	30 ต.ค. 2566 14:30:00 น.	68.7	4.7	46.7	452,072.8
30 ต.ค. 2566 02:15:00 น.	66.1	4.8	44.1	451,507.9	30 ต.ค. 2566 14:45:00 น.	65.3	4.8	45.6	452,084.2
30 ต.ค. 2566 02:30:00 น.	71.9	4.7	44.2	451,519.0	30 ต.ค. 2566 15:00:00 น.	68.3	4.8	45.0	452,095.5
30 ต.ค. 2566 02:45:00 น.	76.8	4.6	44.2	451,530.0	30 ต.ค. 2566 15:15:00 น.	69.5	4.7	45.0	452,106.8
30 ต.ค. 2566 03:00:00 น.	76.8	4.6	44.1	451,541.1	30 ต.ค. 2566 15:30:00 น.	68.8	4.7	44.8	452,118.0
30 ต.ค. 2566 03:15:00 น.	67.4	4.8	44.1	451,552.0	30 ต.ค. 2566 15:45:00 น.	69.3	4.7	44.4	452,129.0
30 ต.ค. 2566 03:30:00 น.	66.9	4.8	44.2	451,563.1	30 ต.ค. 2566 16:00:00 น.	66.5	4.8	44.3	452,140.1
30 ต.ค. 2566 03:45:00 น.	69.8	4.7	44.2	451,574.2	30 ต.ค. 2566 16:15:00 น.	69.8	4.7	43.9	452,151.1
30 ต.ค. 2566 04:00:00 น.	72.7	4.7	44.2	451,585.3	30 ต.ค. 2566 16:30:00 น.	69.8	4.7	43.2	452,161.9
30 ต.ค. 2566 04:15:00 น.	72.8	4.7	44.0	451,596.2	30 ต.ค. 2566 16:45:00 น.	69.8	4.7	43.3	452,172.8
30 ต.ค. 2566 04:30:00 น.	68.7	4.7	43.9	451,607.2	30 ต.ค. 2566 17:00:00 น.	68.9	4.7	42.7	452,183.3
30 ต.ค. 2566 04:45:00 น.	67.7	4.8		451,618.3	30 ต.ค. 2566 17:15:00 น.	67.5	4.8	42.6	452,194.0
30 ต.ค. 2566 05:00:00 น.	72.4	4.7	44.0	451,629.2	30 ต.ค. 2566 17:30:00 น.	66.1	4.8	42.3	452,204.6
30 ต.ค. 2566 05:15:00 น.	73.6	4.7	44.1	451,640.3	30 ต.ค. 2566 17:45:00 น.	65.2	4.8	42.4	452,215.3
30 ต.ค. 2566 05:30:00 น.	68.5	4.7	44.1	451,651.3	30 ต.ค. 2566 18:00:00 น.	70.5	4.7	42.3	452,225.8
30 ต.ค. 2566 05:45:00 น.	72.1	4.7	44.0	451,662.3	30 ต.ค. 2566 18:15:00 น.	71.1	4.7	42.0	452,236.3
30 ต.ค. 2566 06:00:00 น.	70.7	4.7	44.0	451,673.2	30 ต.ค. 2566 18:30:00 น.	69.7	4.7		452,246.9
30 ต.ค. 2566 06:15:00 น.	71.1	4.7		451,684.3	30 ต.ค. 2566 18:45:00 น.	67.9	4.8	42.3	452,257.3
30 ต.ค. 2566 06:30:00 น.	68.8	4.7	44.0	451,695.3	30 ต.ค. 2566 19:00:00 น.	69.0	4.7	42.3	452,268.0
30 ต.ค. 2566 06:45:00 น.	65.8	4.8	44.0	451,706.4	30 ต.ค. 2566 19:15:00 น.	69.0	4.7	42.4	452,278.6
30 ต.ค. 2566 07:00:00 น.	65.4	4.8	44.0	451,717.3	30 ต.ค. 2566 19:30:00 น.	69.7	4.7	42.6	452,289.3
30 ต.ค. 2566 07:15:00 น.	65.9	4.8	44.1	451,728.3	30 ต.ค. 2566 19:45:00 น.	70.4	4.7	42.7	452,299.8
30 ต.ค. 2566 07:30:00 น.	68.9	4.7	43.7	451,739.3	30 ต.ค. 2566 20:00:00 น.	70.2	4.7	42.8	452,310.6
30 ต.ค. 2566 07:45:00 น.	68.8	4.7	43.5	451,750.2	30 ต.ค. 2566 20:15:00 น.	69.0	4.7	42.9	452,321.3
30 ต.ค. 2566 08:00:00 น.	60.9	4.8	44.5	451,761.3	30 ต.ค. 2566 20:30:00 น.	65.0	4.8	42.9	452,332.1
30 ต.ค. 2566 08:15:00 น.	70.3	4.7	44.9	451,772.5	30 ต.ค. 2566 20:45:00 น.	64.1	4.8	43.1	452,342.9
30 ต.ค. 2566 08:30:00 น.	70.0	4.7	44.8	451,783.7	30 ต.ค. 2566 21:00:00 น.	67.4	4.8	43.3	452,353.6
30 ต.ค. 2566 08:45:00 น.	78.6	4.6	44.8	451,795.0	30 ต.ค. 2566 21:15:00 น.	64.1	4.8	43.4	452,364.5
30 ต.ค. 2566 09:00:00 น.	71.5	4.7	44.9	451,806.1	30 ต.ค. 2566 21:30:00 น.	68.2	4.8	43.5	452,375.4
30 ต.ค. 2566 09:15:00 น.	71.8	4.7	45.3	451,817.4	30 ต.ค. 2566 21:45:00 น.	70.1	4.7	43.7	452,386.3
30 ต.ค. 2566 09:30:00 น.	74.0	4.7		451,828.8	30 ต.ค. 2566 22:00:00 น.	69.7	4.7	43.7	452,397.2
30 ต.ค. 2566 09:45:00 น.	68.3	4.7</							

สถานีระบบบำบัดน้ำเสียแห่งที่ 1					สถานีระบบบำบัดน้ำเสียแห่งที่ 1				
31 ต.ค. 2566 01:00:00 น.	76.1	4.6	52.0	452,540.0	31 ต.ค. 2566 13:30:00 น.	71.1	4.7	69.2	453,354.4
31 ต.ค. 2566 01:15:00 น.	62.9	4.8	52.9	452,553.1	31 ต.ค. 2566 13:45:00 น.	69.1	4.7	70.0	453,371.9
31 ต.ค. 2566 01:30:00 น.	53.4	4.9	53.5	452,566.5	31 ต.ค. 2566 14:00:00 น.	67.9	4.8	70.3	453,389.5
31 ต.ค. 2566 01:45:00 น.	56.7	4.9	54.4	452,580.2	31 ต.ค. 2566 14:15:00 น.	72.2	4.7	70.5	453,407.1
31 ต.ค. 2566 02:00:00 น.	69.5	4.7	55.3	452,594.1	31 ต.ค. 2566 14:30:00 น.	70.3	4.7	70.5	453,424.7
31 ต.ค. 2566 02:15:00 น.	72.0	4.7	56.6	452,607.9	31 ต.ค. 2566 14:45:00 น.	68.5	4.8	69.9	453,442.2
31 ต.ค. 2566 02:30:00 น.	72.9	4.7	56.9	452,622.2	31 ต.ค. 2566 15:00:00 น.	68.9	4.7	69.4	453,459.5
31 ต.ค. 2566 02:45:00 น.	70.0	4.7	57.5	452,636.6	31 ต.ค. 2566 15:15:00 น.	67.7	4.8	68.9	453,476.8
31 ต.ค. 2566 03:00:00 น.	66.7	4.8	58.1	452,651.2	31 ต.ค. 2566 15:30:00 น.	66.3	4.8	68.6	453,494.0
31 ต.ค. 2566 03:15:00 น.	66.3	4.8	58.7	452,665.7	31 ต.ค. 2566 15:45:00 น.	66.7	4.8	68.5	453,511.0
31 ต.ค. 2566 03:30:00 น.	71.2	4.7	59.3	452,680.6	31 ต.ค. 2566 16:00:00 น.	66.2	4.8	67.9	453,528.0
31 ต.ค. 2566 03:45:00 น.	63.6	4.8	59.8	452,695.6	31 ต.ค. 2566 16:15:00 น.	67.3	4.8	67.8	453,545.0
31 ต.ค. 2566 04:00:00 น.	69.2	4.7	60.5	452,710.8	31 ต.ค. 2566 16:30:00 น.	72.1	4.7	67.7	453,561.9
31 ต.ค. 2566 04:15:00 น.	68.6	4.7	60.9	452,725.8	31 ต.ค. 2566 16:45:00 น.	68.9	4.7	67.5	453,578.8
31 ต.ค. 2566 04:30:00 น.	72.5	4.7	61.6	452,741.3	31 ต.ค. 2566 17:00:00 น.	71.1	4.7	67.7	453,595.7
31 ต.ค. 2566 04:45:00 น.	71.4	4.7	62.5	452,756.9	31 ต.ค. 2566 17:15:00 น.	69.5	4.7	67.7	453,612.6
31 ต.ค. 2566 05:00:00 น.	65.8	4.8	63.3	452,772.8	31 ต.ค. 2566 17:30:00 น.	72.6	4.7	67.8	453,629.6
31 ต.ค. 2566 05:15:00 น.	68.0	4.8	64.3	452,788.7	31 ต.ค. 2566 17:45:00 น.	69.1	4.7	67.6	453,646.5
31 ต.ค. 2566 05:30:00 น.	75.4	4.7	64.9	452,805.0	31 ต.ค. 2566 18:00:00 น.	68.9	4.7	67.3	453,663.3
31 ต.ค. 2566 05:45:00 น.	68.0	4.8	65.4	452,821.4	31 ต.ค. 2566 18:15:00 น.	68.3	4.8	67.0	453,680.1
31 ต.ค. 2566 06:00:00 น.	66.3	4.8	66.0	452,838.0	31 ต.ค. 2566 18:30:00 น.	70.7	4.7	67.0	453,696.8
31 ต.ค. 2566 06:15:00 น.	66.4	4.8	66.3	452,854.3	31 ต.ค. 2566 18:45:00 น.	68.5	4.7	67.0	453,713.6
31 ต.ค. 2566 06:30:00 น.	66.6	4.8	66.6	452,871.1	31 ต.ค. 2566 19:00:00 น.	70.3	4.7	66.9	453,730.3
31 ต.ค. 2566 06:45:00 น.	70.2	4.7	67.0	452,887.8	31 ต.ค. 2566 19:15:00 น.	66.8	4.8	67.1	453,747.1
31 ต.ค. 2566 07:00:00 น.	71.1	4.7	67.1	452,904.7	31 ต.ค. 2566 19:30:00 น.	64.8	4.8	67.1	453,763.9
31 ต.ค. 2566 07:15:00 น.	68.6	4.7	67.4	452,921.6	31 ต.ค. 2566 19:45:00 น.	69.4	4.7	67.1	453,780.7
31 ต.ค. 2566 07:30:00 น.	71.1	4.7	67.6	452,938.3	31 ต.ค. 2566 20:00:00 น.	71.8	4.7	67.0	453,797.4
31 ต.ค. 2566 07:45:00 น.	67.4	4.8	66.9	452,955.1	31 ต.ค. 2566 20:15:00 น.	73.9	4.7	67.2	453,814.2
31 ต.ค. 2566 08:00:00 น.	71.8	4.7	67.5	452,972.1	31 ต.ค. 2566 20:30:00 น.	66.5	4.8	67.1	453,831.0
31 ต.ค. 2566 08:15:00 น.	64.4	4.8	67.7	452,989.0	31 ต.ค. 2566 20:45:00 น.	69.1	4.7	67.0	453,847.8
31 ต.ค. 2566 08:30:00 น.	65.7	4.8	67.8	453,005.8	31 ต.ค. 2566 21:00:00 น.	72.4	4.7	67.1	453,864.5
31 ต.ค. 2566 08:45:00 น.	68.8	4.7	68.9	453,023.0	31 ต.ค. 2566 21:15:00 น.	66.0	4.8	67.2	453,881.3
31 ต.ค. 2566 09:00:00 น.	70.3	4.7	68.9	453,040.3	31 ต.ค. 2566 21:30:00 น.	68.7	4.7	67.1	453,898.1
31 ต.ค. 2566 09:15:00 น.	66.2	4.8	69.4	453,057.8	31 ต.ค. 2566 21:45:00 น.	69.0	4.7	67.0	453,914.9
31 ต.ค. 2566 09:30:00 น.	65.3	4.8	69.5	453,074.9	31 ต.ค. 2566 22:00:00 น.	61.8	4.8	67.1	453,931.7
31 ต.ค. 2566 09:45:00 น.	76.7	4.6	69.8	453,092.4	31 ต.ค. 2566 22:15:00 น.	61.0	4.8	67.1	453,948.4
31 ต.ค. 2566 10:00:00 น.	63.5	4.8	70.2	453,110.0	31 ต.ค. 2566 22:30:00 น.	67.6	4.8	67.2	453,965.2
31 ต.ค. 2566 10:15:00 น.	59.8	4.9	70.5	453,127.7	31 ต.ค. 2566 22:45:00 น.	70.2	4.7	67.1	453,981.9
31 ต.ค. 2566 10:30:00 น.	60.2	4.9	70.9	453,145.3	31 ต.ค. 2566 23:00:00 น.	70.2	4.7	67.2	453,998.7
31 ต.ค. 2566 10:45:00 น.	71.2	4.7	70.9	453,163.1	31 ต.ค. 2566 23:15:00 น.	68.1	4.8	67.4	454,015.6
31 ต.ค. 2566 11:00:00 น.	68.4	4.8	70.6	453,180.8	31 ต.ค. 2566 23:30:00 น.	68.8	4.7	67.6	454,032.5
31 ต.ค. 2566 11:15:00 น.	68.3	4.8	70.0	453,198.3	31 ต.ค. 2566 23:45:00 น.	70.1	4.7	67.9	454,049.4
31 ต.ค. 2566 11:30:00 น.	63.9	4.8		453,215.8	1 พ.ย. 2566 00:00:00 น.	68.1	4.8	67.8	454,066.4
31 ต.ค. 2566 11:45:00 น.	58.8	4.9	69.7	453,233.3	1 พ.ย. 2566 00:15:00 น.	67.3	4.8	67.7	454,083.3
31 ต.ค. 2566 12:00:00 น.	69.6	4.7	69.6	453,250.7	1 พ.ย. 2566 00:30:00 น.	68.6	4.7	67.9	454,100.3
31 ต.ค. 2566 12:15:00 น.	71.4	4.7	69.6	453,268.2	1 พ.ย. 2566 00:45:00 น.	70.5	4.7	67.9	454,117.3
31 ต.ค. 2566 12:30:00 น.	69.0	4.7	69.3	453,285.3	1 พ.ย. 2566 01:00:00 น.	66.3	4.8	67.8	454,134.2
31 ต.ค. 2566 12:45:00 น.	70.9	4.7	69.1	453,302.6	1 พ.ย. 2566 01:15:00 น.	63.2	4.8	67.8	454,151.2
31 ต.ค. 2566 13:00:00 น.	70.7	4.7	68.9	453,319.9	1 พ.ย. 2566 01:30:00 น.	71.3	4.7	67.7	454,168.1
31 ต.ค. 2566 13:15:00 น.	66.2	4.8	68.8	453,337.1	1 พ.ย. 2566 01:45:00 น.	60.6	4.8	67.8	454,185.1

สถานีระบบบำบัดน้ำเสียแห่งที่ 1				
1 พ.ย. 2566 02:00:00 น.	60.5	4.8	67.9	454,202.0
1 พ.ย. 2566 02:15:00 น.	69.6	4.7	67.9	454,219.0
1 พ.ย. 2566 02:30:00 น.	71.3	4.7	67.7	454,235.9
1 พ.ย. 2566 02:45:00 น.	72.7	4.7	67.7	454,252.8
1 พ.ย. 2566 03:00:00 น.	68.3	4.7	67.8	454,269.8
1 พ.ย. 2566 03:15:00 น.	64.4	4.8	67.8	454,286.8
1 พ.ย. 2566 03:30:00 น.	70.4	4.7	67.6	454,303.7
1 พ.ย. 2566 03:45:00 น.	72.7	4.7	67.6	454,320.5
1 พ.ย. 2566 04:00:00 น.	74.1	4.7	67.6	454,337.4
1 พ.ย. 2566 04:15:00 น.	70.6	4.7	67.6	454,354.3
1 พ.ย. 2566 04:30:00 น.	68.4	4.7	67.5	454,371.2
1 พ.ย. 2566 04:45:00 น.	67.8	4.8		454,388.2
1 พ.ย. 2566 05:00:00 น.	70.5	4.7		454,407.2
1 พ.ย. 2566 05:15:00 น.	70.6	4.7		454,426.3
1 พ.ย. 2566 05:30:00 น.	70.6	4.7	76.9	454,445.5
1 พ.ย. 2566 05:45:00 น.	70.0	4.7	76.9	454,464.8
1 พ.ย. 2566 06:00:00 น.	63.9	4.8		454,484.3
1 พ.ย. 2566 06:15:00 น.	69.4	4.7	80.2	454,504.3
1 พ.ย. 2566 06:30:00 น.	68.7	4.7	80.3	454,524.4
1 พ.ย. 2566 06:45:00 น.	69.2	4.7	79.8	454,544.3
1 พ.ย. 2566 07:00:00 น.	69.8	4.7	79.4	454,564.1
1 พ.ย. 2566 07:15:00 น.	69.0	4.7	79.1	454,583.9
1 พ.ย. 2566 07:30:00 น.	68.5	4.7	78.8	454,603.6
1 พ.ย. 2566 07:45:00 น.	69.1	4.7	77.8	454,623.1
1 พ.ย. 2566 08:00:00 น.	69.3	4.7	77.3	454,642.4
1 พ.ย. 2566 08:15:00 น.	69.2	4.7	76.8	454,661.7
1 พ.ย. 2566 08:30:00 น.	69.8	4.7	77.2	454,680.9
1 พ.ย. 2566 08:45:00 น.	69.7	4.7	77.5	454,700.3
1 พ.ย. 2566 09:00:00 น.	69.9	4.7	77.5	454,719.6
1 พ.ย. 2566 09:15:00 น.	69.9	4.7	74.3	454,738.2
1 พ.ย. 2566 09:30:00 น.	69.9	4.7	44.4	454,749.3
1 พ.ย. 2566 09:45:00 น.	69.6	4.7	46.3	454,760.9
1 พ.ย. 2566 10:00:00 น.	70.0	4.7	47.3	454,772.7
1 พ.ย. 2566 10:15:00 น.	69.7	4.7	48.0	454,784.7
1 พ.ย. 2566 10:30:00 น.	69.7	4.7	48.6	454,796.9
1 พ.ย. 2566 10:45:00 น.	69.7	4.7	48.0	454,808.8
1 พ.ย. 2566 11:00:00 น.	69.7	4.7	48.5	454,821.0
1 พ.ย. 2566 11:15:00 น.	69.7	4.7	48.3	454,833.1
1 พ.ย. 2566 11:30:00 น.	69.7	4.7	50.1	454,845.6
1 พ.ย. 2566 11:45:00 น.	69.3	4.7	50.9	454,858.3
1 พ.ย. 2566 12:00:00 น.	69.2	4.7	52.7	454,871.5
1 พ.ย. 2566 12:15:00 น.	69.5	4.7	53.6	454,884.9
1 พ.ย. 2566 12:30:00 น.	68.6	4.7	54.9	454,898.6
1 พ.ย. 2566 12:45:00 น.	68.7	4.7	55.3	454,912.5
1 พ.ย. 2566 13:00:00 น.	69.0	4.7	55.6	454,926.4
1 พ.ย. 2566 13:15:00 น.	68.6	4.7	56.1	454,940.3
1 พ.ย. 2566 13:30:00 น.	68.6	4.7		454,954.6
1 พ.ย. 2566 13:45:00 น.	69.1	4.7	57.2	454,968.9
1 พ.ย. 2566 14:00:00 น.	69.9	4.7	57.7	454,983.3
1 พ.ย. 2566 14:15:00 น.	69.3	4.7	58.7	454,998.0

สถานีระบบบำบัดน้ำเสียแห่งที่ 1				
1 พ.ย. 2566 14:30:00 น.	70.0	4.7	58.9	455,012.7
1 พ.ย. 2566 14:45:00 น.	69.6	4.7	59.6	455,027.6
1 พ.ย. 2566 15:00:00 น.	69.6	4.7	60.2	455,042.6
1 พ.ย. 2566 15:15:00 น.	69.7	4.7	61.2	455,057.9
1 พ.ย. 2566 15:30:00 น.	69.8	4.7	62.4	455,073.5
1 พ.ย. 2566 15:45:00 น.	69.2	4.7	62.9	455,089.3
1 พ.ย. 2566 16:00:00 น.	68.4	4.7	63.3	455,105.1
1 พ.ย. 2566 16:15:00 น.	69.1	4.7	63.5	455,120.9
1 พ.ย. 2566 16:30:00 น.	67.1	4.8	63.4	455,136.8
1 พ.ย. 2566 16:45:00 น.	69.2	4.7	63.8	455,152.8
1 พ.ย. 2566 17:00:00 น.	69.4	4.7	63.1	455,168.5
1 พ.ย. 2566 17:15:00 น.	69.5	4.7	62.1	455,184.0
1 พ.ย. 2566 17:30:00 น.	69.5	4.7	62.0	455,199.5
1 พ.ย. 2566 17:45:00 น.	69.2	4.7	62.0	455,215.0
1 พ.ย. 2566 18:00:00 น.	69.5	4.7	62.0	455,230.5
1 พ.ย. 2566 18:15:00 น.	69.4	4.7	62.1	455,246.0
1 พ.ย. 2566 18:30:00 น.	69.5	4.7	62.2	455,261.6
1 พ.ย. 2566 18:45:00 น.	69.4	4.7	62.3	455,277.2
1 พ.ย. 2566 19:00:00 น.	69.6	4.7	62.5	455,292.8
1 พ.ย. 2566 19:15:00 น.	69.4	4.7	62.9	455,308.5
1 พ.ย. 2566 19:30:00 น.	69.5	4.7	63.2	455,324.3
1 พ.ย. 2566 19:45:00 น.	69.4	4.7	63.1	455,340.1
1 พ.ย. 2566 20:00:00 น.	69.5	4.7	63.4	455,356.0
1 พ.ย. 2566 20:15:00 น.	69.6	4.7	63.4	455,371.8
1 พ.ย. 2566 20:30:00 น.	69.5	4.7	63.7	455,387.8
1 พ.ย. 2566 20:45:00 น.	69.4	4.7	64.1	455,403.8
1 พ.ย. 2566 21:00:00 น.	69.9	4.7	64.2	455,419.8
1 พ.ย. 2566 21:15:00 น.	69.4	4.7	64.3	455,435.9
1 พ.ย. 2566 21:30:00 น.	69.3	4.7	64.6	455,452.0
1 พ.ย. 2566 21:45:00 น.	69.5	4.7	64.7	455,468.2
1 พ.ย. 2566 22:00:00 น.	69.0	4.7	64.9	455,484.4
1 พ.ย. 2566 22:15:00 น.	68.7	4.7	64.7	455,500.6
1 พ.ย. 2566 22:30:00 น.	68.9	4.7	65.0	455,516.8
1 พ.ย. 2566 22:45:00 น.	68.2	4.7	64.9	455,533.1
1 พ.ย. 2566 23:00:00 น.	63.2	4.8	65.1	455,549.3
1 พ.ย. 2566 23:15:00 น.	67.3	4.8	65.6	455,565.7
1 พ.ย. 2566 23:30:00 น.	67.8	4.8	65.2	455,582.0
1 พ.ย. 2566 23:45:00 น.	68.8	4.7	65.0	455,598.3

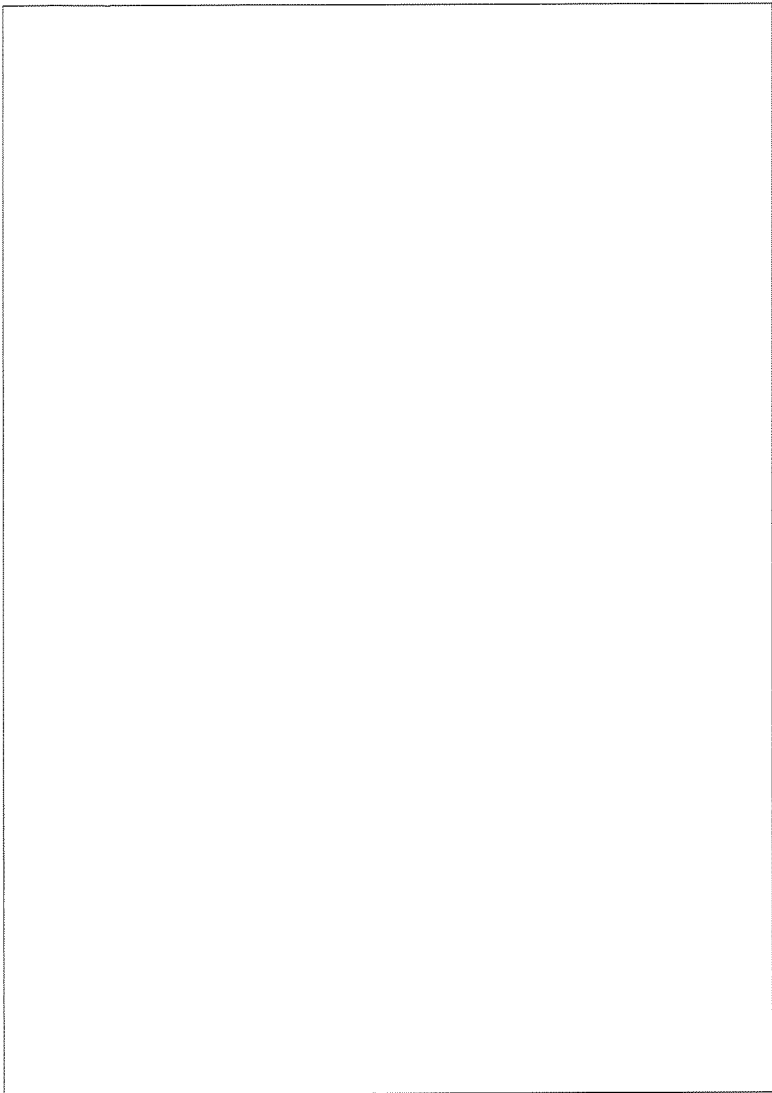



สถานีระบบบำบัดน้ำเสียแห่งที่ 1

Record Time	COD (mg/l)	BOD (mg/l)	pH	TDS (mg/l)	Flow (m ³ /hr)	Total Discharge (m ³)
1 พ.ย. 2566 00:00:00 น.	68.1	4.8			67.8	454,066.4
1 พ.ย. 2566 00:15:00 น.	67.3	4.8			67.7	454,083.3
1 พ.ย. 2566 00:30:00 น.	68.6	4.7			67.9	454,100.3
1 พ.ย. 2566 00:45:00 น.	70.5	4.7			67.9	454,117.3
1 พ.ย. 2566 01:00:00 น.	66.3	4.8			67.8	454,134.2
1 พ.ย. 2566 01:15:00 น.	63.2	4.8			67.8	454,151.2
1 พ.ย. 2566 01:30:00 น.	71.3	4.7			67.7	454,168.1
1 พ.ย. 2566 01:45:00 น.	60.6	4.8			67.8	454,185.1
1 พ.ย. 2566 02:00:00 น.	60.5	4.8			67.9	454,202.0
1 พ.ย. 2566 02:15:00 น.	69.6	4.7			67.9	454,219.0
1 พ.ย. 2566 02:30:00 น.	71.3	4.7			67.7	454,235.9
1 พ.ย. 2566 02:45:00 น.	72.7	4.7			67.7	454,252.8
1 พ.ย. 2566 03:00:00 น.	68.3	4.7			67.8	454,269.8
1 พ.ย. 2566 03:15:00 น.	64.4	4.8			67.8	454,286.8
1 พ.ย. 2566 03:30:00 น.	70.4	4.7			67.6	454,303.7
1 พ.ย. 2566 03:45:00 น.	72.7	4.7			67.6	454,320.5
1 พ.ย. 2566 04:00:00 น.	74.1	4.7			67.6	454,337.4
1 พ.ย. 2566 04:15:00 น.	70.6	4.7			67.6	454,354.3
1 พ.ย. 2566 04:30:00 น.	68.4	4.7			67.5	454,371.2
1 พ.ย. 2566 04:45:00 น.	67.8	4.8				454,388.2
1 พ.ย. 2566 05:00:00 น.	70.5	4.7				454,407.2
1 พ.ย. 2566 05:15:00 น.	70.6	4.7				454,426.3
1 พ.ย. 2566 05:30:00 น.	70.6	4.7			76.9	454,445.5
1 พ.ย. 2566 05:45:00 น.	70.0	4.7			76.9	454,464.8
1 พ.ย. 2566 06:00:00 น.	63.9	4.8				454,484.3
1 พ.ย. 2566 06:15:00 น.	69.4	4.7			80.2	454,504.3
1 พ.ย. 2566 06:30:00 น.	68.7	4.7			80.3	454,524.4
1 พ.ย. 2566 06:45:00 น.	69.2	4.7			79.8	454,544.3
1 พ.ย. 2566 07:00:00 น.	69.8	4.7			79.4	454,564.1
1 พ.ย. 2566 07:15:00 น.	69.0	4.7			79.1	454,583.9
1 พ.ย. 2566 07:30:00 น.	68.5	4.7			78.8	454,603.6
1 พ.ย. 2566 07:45:00 น.	69.1	4.7			77.8	454,623.1
1 พ.ย. 2566 08:00:00 น.	69.3	4.7			77.3	454,642.4
1 พ.ย. 2566 08:15:00 น.	69.2	4.7			76.8	454,661.7
1 พ.ย. 2566 08:30:00 น.	69.8	4.7			77.2	454,680.9
1 พ.ย. 2566 08:45:00 น.	69.7	4.7			77.5	454,700.3
1 พ.ย. 2566 09:00:00 น.	69.9	4.7			77.5	454,719.6
1 พ.ย. 2566 09:15:00 น.	69.9	4.7			74.3	454,738.2
1 พ.ย. 2566 09:30:00 น.	69.9	4.7			44.4	454,749.3
1 พ.ย. 2566 09:45:00 น.	69.6	4.7			46.3	454,760.9
1 พ.ย. 2566 10:00:00 น.	70.0	4.7			47.3	454,772.7
1 พ.ย. 2566 10:15:00 น.	69.7	4.7			48.0	454,784.7

สถานีระบบบำบัดน้ำเสียแห่งที่ 1

1 พ.ย. 2566 10:30:00 น.	69.7	4.7	48.6	454,796.9
1 พ.ย. 2566 10:45:00 น.	69.7	4.7	48.0	454,808.8
1 พ.ย. 2566 11:00:00 น.	69.7	4.7	48.5	454,821.0
1 พ.ย. 2566 11:15:00 น.	69.7	4.7	48.3	454,833.1
1 พ.ย. 2566 11:30:00 น.	69.7	4.7	50.1	454,845.6
1 พ.ย. 2566 11:45:00 น.	69.3	4.7	50.9	454,858.3
1 พ.ย. 2566 12:00:00 น.	69.2	4.7	52.7	454,871.5
1 พ.ย. 2566 12:15:00 น.	69.5	4.7	53.6	454,884.9
1 พ.ย. 2566 12:30:00 น.	68.6	4.7	54.9	454,898.6
1 พ.ย. 2566 12:45:00 น.	68.7	4.7	55.3	454,912.5
1 พ.ย. 2566 13:00:00 น.	69.0	4.7	55.6	454,926.4
1 พ.ย. 2566 13:15:00 น.	68.6	4.7	56.1	454,940.3
1 พ.ย. 2566 13:30:00 น.	68.6	4.7	56.8	454,954.6
1 พ.ย. 2566 13:45:00 น.	69.1	4.7	57.2	454,968.9
1 พ.ย. 2566 14:00:00 น.	69.9	4.7	57.7	454,983.3
1 พ.ย. 2566 14:15:00 น.	69.3	4.7	58.7	454,998.0
1 พ.ย. 2566 14:30:00 น.	70.0	4.7	58.9	455,012.7
1 พ.ย. 2566 14:45:00 น.	69.6	4.7	59.6	455,027.6
1 พ.ย. 2566 15:00:00 น.	69.6	4.7	60.2	455,042.6
1 พ.ย. 2566 15:15:00 น.	69.7	4.7	61.2	455,057.9
1 พ.ย. 2566 15:30:00 น.	69.8	4.7	62.4	455,073.5
1 พ.ย. 2566 15:45:00 น.	69.2	4.7	62.9	455,089.3
1 พ.ย. 2566 16:00:00 น.	68.4	4.7	63.3	455,105.1
1 พ.ย. 2566 16:15:00 น.	69.1	4.7	63.5	455,120.9
1 พ.ย. 2566 16:30:00 น.	67.1	4.8	63.4	455,136.8
1 พ.ย. 2566 16:45:00 น.	69.2	4.7	63.8	455,152.8
1 พ.ย. 2566 17:00:00 น.	69.4	4.7	63.1	455,168.5
1 พ.ย. 2566 17:15:00 น.	69.5	4.7	62.1	455,184.0
1 พ.ย. 2566 17:30:00 น.	69.5	4.7	62.0	455,199.5
1 พ.ย. 2566 17:45:00 น.	69.2	4.7	62.0	455,215.0
1 พ.ย. 2566 18:00:00 น.	69.5	4.7	62.0	455,230.5
1 พ.ย. 2566 18:15:00 น.	69.4	4.7	62.1	455,246.0
1 พ.ย. 2566 18:30:00 น.	69.5	4.7	62.2	455,261.6
1 พ.ย. 2566 18:45:00 น.	69.4	4.7	62.3	455,277.2
1 พ.ย. 2566 19:00:00 น.	69.6	4.7	62.5	455,292.8
1 พ.ย. 2566 19:15:00 น.	69.4	4.7	62.9	455,308.5
1 พ.ย. 2566 19:30:00 น.	69.5	4.7	63.2	455,324.3
1 พ.ย. 2566 19:45:00 น.	69.4	4.7	63.1	455,340.1
1 พ.ย. 2566 20:00:00 น.	69.5	4.7	63.4	455,356.0
1 พ.ย. 2566 20:15:00 น.	69.6	4.7	63.4	455,371.8
1 พ.ย. 2566 20:30:00 น.	69.5	4.7	63.7	455,387.8
1 พ.ย. 2566 20:45:00 น.	69.4	4.7	64.1	455,403.8
1 พ.ย. 2566 21:00:00 น.	69.9	4.7	64.2	455,419.8
1 พ.ย. 2566 21:15:00 น.	69.4	4.7	64.3	455,435.9
1 พ.ย. 2566 21:30:00 น.	69.3	4.7	64.6	455,452.0
1 พ.ย. 2566 21:45:00 น.	69.5	4.7	64.7	455,468.2
1 พ.ย. 2566 22:00:00 น.	69.0	4.7	64.9	455,484.4
1 พ.ย. 2566 22:15:00 น.	68.7	4.7	64.7	455,500.6
1 พ.ย. 2566 22:30:00 น.	68.9	4.7	65.0	455,516.8
1 พ.ย. 2566 22:45:00 น.	68.2	4.7	64.9	455,533.1

สถานีระบบบำบัดน้ำเสียแห่งที่ 1

1 พ.ย. 2566 23:00:00 น.	63.2	4.8	65.1	455,549.3
1 พ.ย. 2566 23:15:00 น.	67.3	4.8	65.6	455,565.7
1 พ.ย. 2566 23:30:00 น.	67.8	4.8	65.2	455,582.0
1 พ.ย. 2566 23:45:00 น.	68.8	4.7	65.0	455,598.3
2 พ.ย. 2566 00:00:00 น.	69.0	4.7	65.6	455,614.7
2 พ.ย. 2566 00:15:00 น.	67.5	4.8	65.2	455,631.0
2 พ.ย. 2566 00:30:00 น.	66.3	4.8	65.2	455,647.3
2 พ.ย. 2566 00:45:00 น.	70.1	4.7	65.3	455,663.6
2 พ.ย. 2566 01:00:00 น.	70.1	4.7	65.8	455,680.1
2 พ.ย. 2566 01:15:00 น.	69.4	4.7	65.8	455,696.5
2 พ.ย. 2566 01:30:00 น.	68.4	4.7	66.0	455,713.0
2 พ.ย. 2566 01:45:00 น.	66.6	4.8	66.0	455,729.5
2 พ.ย. 2566 02:00:00 น.	68.7	4.7	66.0	455,746.0
2 พ.ย. 2566 02:15:00 น.	67.7	4.8	66.1	455,762.5
2 พ.ย. 2566 02:30:00 น.	69.7	4.7	66.0	455,779.0
2 พ.ย. 2566 02:45:00 น.	71.2	4.7	66.1	455,795.6
2 พ.ย. 2566 03:00:00 น.	72.4	4.7	66.4	455,812.2
2 พ.ย. 2566 03:15:00 น.	73.2	4.7	66.6	455,828.8
2 พ.ย. 2566 03:30:00 น.	69.9	4.7	66.4	455,845.4
2 พ.ย. 2566 03:45:00 น.	71.0	4.7	66.5	455,862.0
2 พ.ย. 2566 04:00:00 น.	68.3	4.7	66.2	455,878.6
2 พ.ย. 2566 04:15:00 น.	75.7	4.7	66.3	455,895.2
2 พ.ย. 2566 04:30:00 น.	65.0	4.8	66.2	455,911.7
2 พ.ย. 2566 04:45:00 น.	70.4	4.7	66.2	455,928.3
2 พ.ย. 2566 05:00:00 น.	69.2	4.7	66.4	455,944.8
2 พ.ย. 2566 05:15:00 น.	70.9	4.7	66.2	455,961.4
2 พ.ย. 2566 05:30:00 น.	67.8	4.8	66.4	455,978.0
2 พ.ย. 2566 05:45:00 น.	64.8	4.8	66.7	455,994.7
2 พ.ย. 2566 06:00:00 น.	71.0	4.7	66.6	456,011.3
2 พ.ย. 2566 06:15:00 น.	62.3	4.8	66.3	456,027.9
2 พ.ย. 2566 06:30:00 น.	72.3	4.7	66.8	456,044.6
2 พ.ย. 2566 06:45:00 น.	66.9	4.8	66.7	456,061.3
2 พ.ย. 2566 07:00:00 น.	77.7	4.6	66.7	456,078.0
2 พ.ย. 2566 07:15:00 น.	70.2	4.7	66.7	456,094.7
2 พ.ย. 2566 07:30:00 น.	70.0	4.7	67.1	456,111.4
2 พ.ย. 2566 07:45:00 น.	73.5	4.7	67.9	456,128.4
2 พ.ย. 2566 08:00:00 น.	70.5	4.7	68.4	456,145.5
2 พ.ย. 2566 08:15:00 น.	67.4	4.8	68.0	456,162.5
2 พ.ย. 2566 08:30:00 น.	67.9	4.8	68.0	456,179.5
2 พ.ย. 2566 08:45:00 น.	68.5	4.7	68.0	456,196.5
2 พ.ย. 2566 09:00:00 น.	71.4	4.7	67.5	456,213.4
2 พ.ย. 2566 09:15:00 น.	68.7	4.7	67.4	456,230.2
2 พ.ย. 2566 09:30:00 น.	69.0	4.7	66.5	456,246.8
2 พ.ย. 2566 09:45:00 น.	70.4	4.7	66.3	456,263.4
2 พ.ย. 2566 10:00:00 น.	69.0	4.7	65.7	456,279.8
2 พ.ย. 2566 10:15:00 น.	67.8	4.8	64.7	456,296.0
2 พ.ย. 2566 10:30:00 น.	70.2	4.7	63.9	456,312.0
2 พ.ย. 2566 10:45:00 น.	72.9	4.7	62.8	456,327.8
2 พ.ย. 2566 11:00:00 น.	68.3	4.8	63.7	456,343.7
2 พ.ย. 2566 11:15:00 น.	62.1	4.8	63.2	456,359.4

สถานีระบบบำบัดน้ำเสียแห่งที่ 1

2 พ.ย. 2566 11:30:00 น.	75.2	4.7	63.4	456,375.3
2 พ.ย. 2566 11:45:00 น.	69.1	4.7	62.4	456,390.9
2 พ.ย. 2566 12:00:00 น.	72.4	4.7	61.8	456,406.3
2 พ.ย. 2566 12:15:00 น.	70.2	4.7	61.0	456,421.6
2 พ.ย. 2566 12:30:00 น.	67.7	4.8	60.0	456,436.6
2 พ.ย. 2566 12:45:00 น.	71.7	4.7	59.9	456,451.6
2 พ.ย. 2566 13:00:00 น.	72.0	4.7	60.6	456,466.7
2 พ.ย. 2566 13:15:00 น.	66.2	4.8	60.5	456,481.8
2 พ.ย. 2566 13:30:00 น.	72.1	4.7	61.1	456,497.1
2 พ.ย. 2566 13:45:00 น.	63.9	4.8	61.8	456,512.5
2 พ.ย. 2566 14:00:00 น.	67.4	4.8	60.6	456,527.7
2 พ.ย. 2566 14:15:00 น.	56.4	4.9	60.9	456,543.0
2 พ.ย. 2566 14:30:00 น.	11.3	5.8	61.6	456,558.3
2 พ.ย. 2566 14:45:00 น.	70.6	4.7	61.7	456,573.8
2 พ.ย. 2566 15:00:00 น.	66.4	4.8	61.7	456,589.2
2 พ.ย. 2566 15:15:00 น.	68.5	4.7	60.1	456,604.2
2 พ.ย. 2566 15:30:00 น.	56.4	4.9	59.0	456,619.0
2 พ.ย. 2566 15:45:00 น.	69.4	4.7	58.0	456,633.4
2 พ.ย. 2566 16:00:00 น.	68.5	4.7	57.8	456,647.9
2 พ.ย. 2566 16:15:00 น.	66.0	4.8	57.3	456,662.3
2 พ.ย. 2566 16:30:00 น.	87.0	4.5	56.2	456,676.3
2 พ.ย. 2566 16:45:00 น.	72.6	4.7	57.7	456,690.8
2 พ.ย. 2566 17:00:00 น.	67.8	4.8	66.1	456,707.3
2 พ.ย. 2566 17:15:00 น.	69.1	4.7	66.7	456,724.0
2 พ.ย. 2566 17:30:00 น.	76.3	4.6	66.5	456,740.6
2 พ.ย. 2566 17:45:00 น.	71.4	4.7	66.2	456,757.1
2 พ.ย. 2566 18:00:00 น.	68.5	4.7	64.5	456,773.2
2 พ.ย. 2566 18:15:00 น.	67.6	4.8	64.2	456,789.3
2 พ.ย. 2566 18:30:00 น.	68.6	4.7	64.0	456,805.2
2 พ.ย. 2566 18:45:00 น.	68.3	4.7	63.7	456,821.3
2 พ.ย. 2566 19:00:00 น.	65.3	4.8	63.2	456,837.1
2 พ.ย. 2566 19:15:00 น.	65.9	4.8	63.0	456,852.7
2 พ.ย. 2566 19:30:00 น.	69.3	4.7	62.9	456,868.5
2 พ.ย. 2566 19:45:00 น.	67.2	4.8	62.8	456,884.2
2 พ.ย. 2566 20:00:00 น.	64.4	4.8	62.7	456,899.8
2 พ.ย. 2566 20:15:00 น.	70.6	4.7	63.3	456,915.7
2 พ.ย. 2566 20:30:00 น.	68.3	4.7	64.3	456,931.7
2 พ.ย. 2566 20:45:00 น.	70.8	4.7	65.1	456,948.0
2 พ.ย. 2566 21:00:00 น.	68.7	4.7	70.9	456,965.7
2 พ.ย. 2566 21:15:00 น.	66.2	4.8	73.0	456,983.9
2 พ.ย. 2566 21:30:00 น.	72.6	4.7	73.4	457,002.3
2 พ.ย. 2566 21:45:00 น.	68.5	4.8	79.4	457,021.4
2 พ.ย. 2566 22:00:00 น.	66.8	4.7	76.2	457,041.2
2 พ.ย. 2566 22:15:00 น.	67.7	4.8	83.0	457,062.0
2 พ.ย. 2566 22:30:00 น.	67.0	4.8	86.3	457,083.5
2 พ.ย. 2566 22:45:00 น.	70.6	4.7	89.4	457,105.9
2 พ.ย. 2566 23:00:00 น.	68.5	4.7	92.2	457,128.9
2 พ.ย. 2566 23:15:00 น.	67.6	4.8	94.9	457,152.6
2 พ.ย. 2566 23:30:00 น.	64.9	4.8	97.2	457,176.9
2 พ.ย. 2566 23:45:00 น.	62.1	4.8	98.5	457,201.0

สถานีระบบบำบัดน้ำเสียแห่งที่ 1					สถานีระบบบำบัดน้ำเสียแห่งที่ 1				
3 พ.ย. 2566 00:00:00 น.	70.8	4.7	99.4	457,226.5	3 พ.ย. 2566 12:30:00 น.	22.6	5.3	63.9	458,355.8
3 พ.ย. 2566 00:15:00 น.	68.9	4.7	100.2	457,251.5	3 พ.ย. 2566 12:45:00 น.	30.3	5.2	63.5	458,371.7
3 พ.ย. 2566 00:30:00 น.	66.6	4.8	101.5	457,276.8	3 พ.ย. 2566 13:00:00 น.	30.4	5.2	63.0	458,387.5
3 พ.ย. 2566 00:45:00 น.	71.2	4.7	101.8	457,302.3	3 พ.ย. 2566 13:15:00 น.	26.5	5.3	62.0	458,403.1
3 พ.ย. 2566 01:00:00 น.	70.0	4.7	101.2	457,327.6	3 พ.ย. 2566 13:30:00 น.	22.3	5.3	60.6	458,418.2
3 พ.ย. 2566 01:15:00 น.	70.2	4.7	100.6	457,352.7	3 พ.ย. 2566 13:45:00 น.	25.3	5.3	60.0	458,433.2
3 พ.ย. 2566 01:30:00 น.	66.8	4.8	100.0	457,377.7	3 พ.ย. 2566 14:00:00 น.	26.1	5.3	60.1	458,448.3
3 พ.ย. 2566 01:45:00 น.	67.7	4.8	99.6	457,402.6	3 พ.ย. 2566 14:15:00 น.	23.4	5.3	59.6	458,463.2
3 พ.ย. 2566 02:00:00 น.	67.8	4.8	99.6	457,427.5	3 พ.ย. 2566 14:30:00 น.	39.5	5.1	59.2	458,477.9
3 พ.ย. 2566 02:15:00 น.	78.0	4.6	99.5	457,452.4	3 พ.ย. 2566 14:45:00 น.	25.4	5.3	58.9	458,492.7
3 พ.ย. 2566 02:30:00 น.	73.9	4.7	99.4	457,477.3	3 พ.ย. 2566 15:00:00 น.	29.5	5.3	58.5	458,507.3
3 พ.ย. 2566 02:45:00 น.	70.2	4.7	98.7	457,501.9	3 พ.ย. 2566 15:15:00 น.	27.2	5.3	58.1	458,521.8
3 พ.ย. 2566 03:00:00 น.	70.7	4.7	95.2	457,525.7	3 พ.ย. 2566 15:30:00 น.	27.7	5.3	58.2	458,536.3
3 พ.ย. 2566 03:15:00 น.	69.4	4.7	93.3	457,549.1	3 พ.ย. 2566 15:45:00 น.	35.9	5.2	57.6	458,550.8
3 พ.ย. 2566 03:30:00 น.	71.5	4.7	92.7	457,572.2	3 พ.ย. 2566 16:00:00 น.	27.1	5.3	56.5	458,564.9
3 พ.ย. 2566 03:45:00 น.	71.8	4.7	92.9	457,595.4	3 พ.ย. 2566 16:15:00 น.	15.6	5.4	55.4	458,578.7
3 พ.ย. 2566 04:00:00 น.	69.5	4.7	93.1	457,618.7	3 พ.ย. 2566 16:30:00 น.	45.9	5.0	53.3	458,592.0
3 พ.ย. 2566 04:15:00 น.	68.3	4.7	94.1	457,642.2	3 พ.ย. 2566 16:45:00 น.	45.1	5.0	52.6	458,605.1
3 พ.ย. 2566 04:30:00 น.	67.0	4.8	95.6	457,666.1	3 พ.ย. 2566 17:00:00 น.	27.1	5.3	51.8	458,618.1
3 พ.ย. 2566 04:45:00 น.	64.5	4.8	94.6	457,689.8	3 พ.ย. 2566 17:15:00 น.	32.7	5.2	51.3	458,630.9
3 พ.ย. 2566 05:00:00 น.	71.5	4.7	94.7	457,713.4	3 พ.ย. 2566 17:30:00 น.	38.0	5.1	51.2	458,643.8
3 พ.ย. 2566 05:15:00 น.	68.9	4.7	95.2	457,737.3	3 พ.ย. 2566 17:45:00 น.	23.2	5.3	51.0	458,656.5
3 พ.ย. 2566 05:30:00 น.	70.5	4.7	95.1	457,761.0	3 พ.ย. 2566 18:00:00 น.	32.3	5.2	50.9	458,669.3
3 พ.ย. 2566 05:45:00 น.	66.5	4.8	95.2	457,784.8	3 พ.ย. 2566 18:15:00 น.	20.7	5.4	50.8	458,681.9
3 พ.ย. 2566 06:00:00 น.	75.9	4.6	95.4	457,808.7	3 พ.ย. 2566 18:30:00 น.	20.7	5.4		458,694.6
3 พ.ย. 2566 06:15:00 น.	71.7	4.7	95.4	457,832.5	3 พ.ย. 2566 18:45:00 น.	23.3	5.3	50.4	458,707.2
3 พ.ย. 2566 06:30:00 น.	72.0	4.7	95.2	457,856.4	3 พ.ย. 2566 19:00:00 น.	22.3	5.3	50.4	458,719.8
3 พ.ย. 2566 06:45:00 น.	72.5	4.7	95.3	457,880.2	3 พ.ย. 2566 19:15:00 น.	23.5	5.3	50.3	458,732.3
3 พ.ย. 2566 07:00:00 น.	69.1	4.7	95.3	457,904.0	3 พ.ย. 2566 19:30:00 น.	28.4	5.3	50.2	458,744.9
3 พ.ย. 2566 07:15:00 น.	68.9	4.7	95.4	457,927.9	3 พ.ย. 2566 19:45:00 น.	26.9	5.3	50.3	458,757.4
3 พ.ย. 2566 07:30:00 น.	68.9	4.7	95.9	457,951.8	3 พ.ย. 2566 20:00:00 น.	26.9	5.3	50.0	458,770.0
3 พ.ย. 2566 07:45:00 น.	68.9	4.7	96.0	457,975.8	3 พ.ย. 2566 20:15:00 น.	29.1	5.3	50.0	458,782.5
3 พ.ย. 2566 08:00:00 น.	69.0	4.7	95.4	457,999.7	3 พ.ย. 2566 20:30:00 น.	27.8	5.3	50.0	458,794.9
3 พ.ย. 2566 08:15:00 น.	69.8	4.7	93.6	458,023.1	3 พ.ย. 2566 20:45:00 น.	27.5	5.3	49.8	458,807.4
3 พ.ย. 2566 08:30:00 น.	70.9	4.7	92.9	458,046.3	3 พ.ย. 2566 21:00:00 น.	27.8	5.3	49.7	458,819.8
3 พ.ย. 2566 08:45:00 น.	68.0	4.8	91.4	458,069.3	3 พ.ย. 2566 21:15:00 น.	27.7	5.3	49.7	458,832.2
3 พ.ย. 2566 09:00:00 น.	68.9	4.7	88.7	458,091.4	3 พ.ย. 2566 21:30:00 น.	26.8	5.3	49.6	458,844.6
3 พ.ย. 2566 09:15:00 น.	70.2	4.7	87.1	458,113.2	3 พ.ย. 2566 21:45:00 น.	24.3	5.3	49.5	458,857.0
3 พ.ย. 2566 09:30:00 น.	72.2	4.7	85.6	458,134.6	3 พ.ย. 2566 22:00:00 น.	27.7	5.3	49.5	458,869.4
3 พ.ย. 2566 09:45:00 น.	65.5	4.8	83.5	458,155.4	3 พ.ย. 2566 22:15:00 น.	30.5	5.2	49.4	458,881.8
3 พ.ย. 2566 10:00:00 น.	67.6	4.8	81.4	458,175.8	3 พ.ย. 2566 22:30:00 น.	28.4	5.3	49.5	458,894.1
3 พ.ย. 2566 10:15:00 น.	70.6	4.7	79.5	458,195.6	3 พ.ย. 2566 22:45:00 น.	27.7	5.3	49.4	458,906.5
3 พ.ย. 2566 10:30:00 น.	65.1	4.8	79.0	458,215.4	3 พ.ย. 2566 23:00:00 น.	27.8	5.3	49.4	458,918.8
3 พ.ย. 2566 10:45:00 น.	70.3	4.7	77.9	458,234.9	3 พ.ย. 2566 23:15:00 น.	27.7	5.3	49.3	458,931.2
3 พ.ย. 2566 11:00:00 น.	70.9	4.7	76.1	458,253.9	3 พ.ย. 2566 23:30:00 น.	28.0	5.3	49.2	458,943.4
3 พ.ย. 2566 11:15:00 น.	69.1	4.7	74.1	458,272.4	3 พ.ย. 2566 23:45:00 น.	27.7	5.3	49.3	458,955.8
3 พ.ย. 2566 11:30:00 น.	68.2	4.8	71.8	458,290.4	4 พ.ย. 2566 00:00:00 น.	29.6	5.2	49.3	458,968.1
3 พ.ย. 2566 11:45:00 น.	63.3	4.8	68.3	458,307.4	4 พ.ย. 2566 00:15:00 น.	26.2	5.3	49.4	458,980.5
3 พ.ย. 2566 12:00:00 น.	20.1	5.4	65.2	458,323.7	4 พ.ย. 2566 00:30:00 น.	28.2	5.3	49.4	458,992.8
3 พ.ย. 2566 12:15:00 น.	27.5	5.3	64.9	458,339.9	4 พ.ย. 2566 00:45:00 น.	28.0	5.3	49.3	459,005.1

สถานีระบบบำบัดน้ำเสียแห่งที่ 1					สถานีระบบบำบัดน้ำเสียแห่งที่ 1				
4 พ.ย. 2566 01:00:00 น.	28.0	5.3	49.3	459,017.4	4 พ.ย. 2566 13:30:00 น.	27.1	5.3	63.9	459,687.2
4 พ.ย. 2566 01:15:00 น.	28.3	5.3	49.2	459,029.8	4 พ.ย. 2566 13:45:00 น.	27.3	5.3	66.0	459,703.7
4 พ.ย. 2566 01:30:00 น.	27.8	5.3	49.1	459,042.0	4 พ.ย. 2566 14:00:00 น.	27.1	5.3	67.6	459,720.6
4 พ.ย. 2566 01:45:00 น.	28.1	5.3	49.4	459,054.4	4 พ.ย. 2566 14:15:00 น.	26.7	5.3	68.9	459,737.9
4 พ.ย. 2566 02:00:00 น.	28.1	5.3	49.4	459,066.7	4 พ.ย. 2566 14:30:00 น.	26.6	5.3	70.0	459,755.3
4 พ.ย. 2566 02:15:00 น.	28.0	5.3	49.3	459,079.0	4 พ.ย. 2566 14:45:00 น.	26.5	5.3	70.7	459,773.0
4 พ.ย. 2566 02:30:00 น.	28.1	5.3	49.3	459,091.4	4 พ.ย. 2566 15:00:00 น.	27.0	5.3	71.3	459,790.8
4 พ.ย. 2566 02:45:00 น.	28.1	5.3	49.3	459,103.7	4 พ.ย. 2566 15:15:00 น.	27.2	5.3	71.4	459,808.7
4 พ.ย. 2566 03:00:00 น.	28.0	5.3	49.4	459,116.1	4 พ.ย. 2566 15:30:00 น.	28.1	5.3	71.6	459,826.6
4 พ.ย. 2566 03:15:00 น.	28.1	5.3	49.4	459,128.4	4 พ.ย. 2566 15:45:00 น.	27.1	5.3	71.9	459,844.6
4 พ.ย. 2566 03:30:00 น.	28.0	5.3	49.3	459,140.7	4 พ.ย. 2566 16:00:00 น.	26.7	5.3	72.1	459,862.5
4 พ.ย. 2566 03:45:00 น.	28.3	5.3	49.4	459,153.1	4 พ.ย. 2566 16:15:00 น.	26.6	5.3	72.0	459,880.6
4 พ.ย. 2566 04:00:00 น.	28.1	5.3	49.4	459,165.4	4 พ.ย. 2566 16:30:00 น.	26.7	5.3	71.9	459,898.6
4 พ.ย. 2566 04:15:00 น.	28.2	5.3	49.3	459,177.8	4 พ.ย. 2566 16:45:00 น.	26.9	5.3	71.7	459,916.5
4 พ.ย. 2566 04:30:00 น.	28.2	5.3	49.3	459,190.1	4 พ.ย. 2566 17:00:00 น.	26.0	5.3	71.6	459,934.4
4 พ.ย. 2566 04:45:00 น.	27.9	5.3	49.4	459,202.4	4 พ.ย. 2566 17:15:00 น.	26.8	5.3	71.8	459,952.4
4 พ.ย. 2566 05:00:00 น.	28.4	5.3	49.2	459,214.7	4 พ.ย. 2566 17:30:00 น.	27.0	5.3	72.9	459,970.5
4 พ.ย. 2566 05:15:00 น.	28.5	5.3	49.5	459,227.1	4 พ.ย. 2566 17:45:00 น.	26.6	5.3	72.8	459,988.8
4 พ.ย. 2566 05:30:00 น.	28.1	5.3	49.7	459,239.5	4 พ.ย. 2566 18:00:00 น.	27.1	5.3	73.0	460,007.0
4 พ.ย. 2566 05:45:00 น.	28.7	5.3	49.5	459,251.9	4 พ.ย. 2566 18:15:00 น.	26.5	5.3	73.0	460,025.2
4 พ.ย. 2566 06:00:00 น.	28.6	5.3	49.5	459,264.3	4 พ.ย. 2566 18:30:00 น.	26.8	5.3		460,043.5
4 พ.ย. 2566 06:15:00 น.	28.4	5.3	49.6	459,276.7	4 พ.ย. 2566 18:45:00 น.	26.8	5.3	73.0	460,061.8
4 พ.ย. 2566 06:30:00 น.	28.3	5.3	49.6	459,289.1	4 พ.ย. 2566 19:00:00 น.	26.8	5.3	73.4	460,080.2
4 พ.ย. 2566 06:45:00 น.	26.1	5.3	49.6	459,301.5	4 พ.ย. 2566 19:15:00 น.	26.9	5.3	73.4	460,098.5
4 พ.ย. 2566 07:00:00 น.	28.0	5.3	49.6	459,313.8	4 พ.ย. 2566 19:30:00 น.	27.0	5.3	73.2	460,116.8
4 พ.ย. 2566 07:15:00 น.	27.9	5.3	50.1	459,326.4	4 พ.ย. 2566 19:45:00 น.	27.0	5.3	73.2	460,135.1
4 พ.ย. 2566 07:30:00 น.	27.7	5.3	50.3	459,338.9	4 พ.ย. 2566 20:00:00 น.	27.3	5.3	73.2	460,153.4
4 พ.ย. 2566 07:45:00 น.	27.5	5.3	50.5	459,351.6	4 พ.ย. 2566 20:15:00 น.	27.2	5.3	73.3	460,171.8
4 พ.ย. 2566 08:00:00 น.	27.5	5.3	50.8	459,364.3	4 พ.ย. 2566 20:30:00 น.	27.3	5.3	73.2	460,190.0
4 พ.ย. 2566 08:15:00 น.	27.6	5.3	51.6	459,377.2	4 พ.ย. 2566 20:45:00 น.	27.4	5.3	73.4	460,208.4
4 พ.ย. 2566 08:30:00 น.	27.6	5.3	52.4	459,390.3	4 พ.ย. 2566 21:00:00 น.	27.1	5.3	73.3	460,226.7
4 พ.ย. 2566 08:45:00 น.	27.3	5.3	53.8	459,403.7	4 พ.ย. 2566 21:15:00 น.	27.2	5.3	73.2	460,245.0
4 พ.ย. 2566 09:00:00 น.	27.3	5.3	54.9	459,416.9	4 พ.ย. 2566 21:30:00 น.	27.0	5.3	73.2	460,263.3
4 พ.ย. 2566 09:15:00 น.	27.4	5.3	56.0	459,431.4	4 พ.ย. 2566 21:45:00 น.	27.3	5.3	73.5	460,281.7
4 พ.ย. 2566 09:30:00 น.	27.1	5.3	57.0	459,445.7	4 พ.ย. 2566 22:00:00 น.	26.2	5.3	73.4	460,300.1
4 พ.ย. 2566 09:45:00 น.	27.3	5.3	57.6	459,460.1	4 พ.ย. 2566 22:15:00 น.	27.4	5.3	73.2	460,318.4
4 พ.ย. 2566 10:00:00 น.	27.3	5.3	58.5	459,474.7	4 พ.ย. 2566 22:30:00 น.	27.4	5.3	73.3	460,336.7
4 พ.ย. 2566 10:15:00 น.	26.8	5.3	59.0	459,489.4	4 พ.ย. 2566 22:45:00 น.	26.8	5.3	73.4	460,355.0
4 พ.ย. 2566 10:30:00 น.	27.0	5.3	59.4	459,504.3	4 พ.ย. 2566 23:00:00 น.	26.9	5.3	73.4	460,373.3
4 พ.ย. 2566 10:45:00 น.	27.2	5.3	60.5	459,519.4	4 พ.ย. 2566 23:15:00 น.	27.2	5.3	73.4	460,391.7
4 พ.ย. 2566 11:00:00 น.	27.4	5.3	59.6	459,534.3					

สถานีระบบบำบัดน้ำเสียแห่งที่ 1

5 พ.ย. 2566 02:00:00 น.	27.2	5.3	73.4	460,593.3
5 พ.ย. 2566 02:15:00 น.	27.5	5.3	73.4	460,611.6
5 พ.ย. 2566 02:30:00 น.	27.6	5.3	73.3	460,630.0
5 พ.ย. 2566 02:45:00 น.	27.1	5.3	73.3	460,648.3
5 พ.ย. 2566 03:00:00 น.	27.2	5.3	73.5	460,666.7
5 พ.ย. 2566 03:15:00 น.	27.8	5.3	73.3	460,685.0
5 พ.ย. 2566 03:30:00 น.	27.8	5.3	73.3	460,703.3
5 พ.ย. 2566 03:45:00 น.	27.6	5.3	73.3	460,721.7
5 พ.ย. 2566 04:00:00 น.	27.7	5.3	73.2	460,739.9
5 พ.ย. 2566 04:15:00 น.	27.3	5.3	73.3	460,758.3
5 พ.ย. 2566 04:30:00 น.	27.3	5.3	73.2	460,776.6
5 พ.ย. 2566 04:45:00 น.	27.7	5.3	73.4	460,794.9
5 พ.ย. 2566 05:00:00 น.	27.4	5.3	73.2	460,813.2
5 พ.ย. 2566 05:15:00 น.	27.5	5.3	73.2	460,831.5
5 พ.ย. 2566 05:30:00 น.	27.5	5.3	73.3	460,849.8
5 พ.ย. 2566 05:45:00 น.	27.4	5.3	73.3	460,868.2
5 พ.ย. 2566 06:00:00 น.	27.5	5.3	73.2	460,886.5
5 พ.ย. 2566 06:15:00 น.	27.5	5.3	73.0	460,904.7
5 พ.ย. 2566 06:30:00 น.	27.9	5.3	73.1	460,923.0
5 พ.ย. 2566 06:45:00 น.	27.7	5.3	73.1	460,941.3
5 พ.ย. 2566 07:00:00 น.	27.7	5.3	73.2	460,959.6
5 พ.ย. 2566 07:15:00 น.	27.4	5.3	73.2	460,977.9
5 พ.ย. 2566 07:30:00 น.	27.3	5.3	73.7	460,996.3
5 พ.ย. 2566 07:45:00 น.	27.0	5.3	73.8	461,014.8
5 พ.ย. 2566 08:00:00 น.	26.7	5.3	74.1	461,033.3
5 พ.ย. 2566 08:15:00 น.	26.3	5.3	74.0	461,051.8
5 พ.ย. 2566 08:30:00 น.	26.7	5.3	73.9	461,070.2
5 พ.ย. 2566 08:45:00 น.	26.8	5.3	73.8	461,088.7
5 พ.ย. 2566 09:00:00 น.	26.9	5.3	73.2	461,107.0
5 พ.ย. 2566 09:15:00 น.	26.7	5.3	72.8	461,125.2
5 พ.ย. 2566 09:30:00 น.	27.1	5.3	72.6	461,143.3
5 พ.ย. 2566 09:45:00 น.	26.7	5.3	72.1	461,161.4
5 พ.ย. 2566 10:00:00 น.	26.8	5.3	71.7	461,179.3
5 พ.ย. 2566 10:15:00 น.	26.8	5.3	71.5	461,197.2
5 พ.ย. 2566 10:30:00 น.	26.5	5.3	71.1	461,214.9
5 พ.ย. 2566 10:45:00 น.	26.5	5.3	71.1	461,232.7
5 พ.ย. 2566 11:00:00 น.	27.3	5.3	71.1	461,250.4
5 พ.ย. 2566 11:15:00 น.	26.8	5.3	72.1	461,268.5
5 พ.ย. 2566 11:30:00 น.	26.7	5.3	71.3	461,286.3
5 พ.ย. 2566 11:45:00 น.	26.2	5.3	70.4	461,303.9
5 พ.ย. 2566 12:00:00 น.	26.5	5.3	70.2	461,321.5
5 พ.ย. 2566 12:15:00 น.	26.5	5.3	70.8	461,339.2
5 พ.ย. 2566 12:30:00 น.	26.3	5.3	70.9	461,356.9
5 พ.ย. 2566 12:45:00 น.	26.4	5.3	71.2	461,374.8
5 พ.ย. 2566 13:00:00 น.	27.4	5.3	71.1	461,392.5
5 พ.ย. 2566 13:15:00 น.	26.0	5.3	71.2	461,410.3
5 พ.ย. 2566 13:30:00 น.	26.2	5.3	71.4	461,428.2
5 พ.ย. 2566 13:45:00 น.	26.5	5.3	71.5	461,446.1
5 พ.ย. 2566 14:00:00 น.	26.2	5.3	71.6	461,464.0
5 พ.ย. 2566 14:15:00 น.	26.4	5.3	71.3	461,481.8

สถานีระบบบำบัดน้ำเสียแห่งที่ 1

5 พ.ย. 2566 14:30:00 น.	26.5	5.3	71.3	461,499.6
5 พ.ย. 2566 14:45:00 น.	26.6	5.3	71.3	461,517.4
5 พ.ย. 2566 15:00:00 น.	26.4	5.3	71.0	461,535.2
5 พ.ย. 2566 15:15:00 น.	26.6	5.3	71.1	461,553.0
5 พ.ย. 2566 15:30:00 น.	26.4	5.3	71.1	461,570.7
5 พ.ย. 2566 15:45:00 น.	26.4	5.3	71.3	461,588.6
5 พ.ย. 2566 16:00:00 น.	26.4	5.3	70.9	461,606.3
5 พ.ย. 2566 16:15:00 น.	26.4	5.3	70.8	461,624.0
5 พ.ย. 2566 16:30:00 น.	26.4	5.3	70.9	461,641.7
5 พ.ย. 2566 16:45:00 น.	26.4	5.3	70.5	461,659.3
5 พ.ย. 2566 17:00:00 น.	26.4	5.3	70.1	461,676.8
5 พ.ย. 2566 17:15:00 น.	26.2	5.3	70.1	461,694.4
5 พ.ย. 2566 17:30:00 น.	26.0	5.3	69.9	461,711.8
5 พ.ย. 2566 17:45:00 น.	26.2	5.3	69.6	461,729.2
5 พ.ย. 2566 18:00:00 น.	26.0	5.3	69.7	461,746.6
5 พ.ย. 2566 18:15:00 น.	26.0	5.3	69.5	461,764.0
5 พ.ย. 2566 18:30:00 น.	26.3	5.3	69.1	461,781.3
5 พ.ย. 2566 18:45:00 น.	26.1	5.3	68.6	461,798.4
5 พ.ย. 2566 19:00:00 น.	26.4	5.3	67.8	461,815.4
5 พ.ย. 2566 19:15:00 น.	27.3	5.3	67.2	461,832.2
5 พ.ย. 2566 19:30:00 น.	26.5	5.3	66.3	461,848.8
5 พ.ย. 2566 19:45:00 น.	26.6	5.3	65.7	461,865.2
5 พ.ย. 2566 20:00:00 น.	26.6	5.3	65.0	461,881.4
5 พ.ย. 2566 20:15:00 น.	26.4	5.3	64.3	461,897.5
5 พ.ย. 2566 20:30:00 น.	26.6	5.3	63.8	461,913.4
5 พ.ย. 2566 20:45:00 น.	26.5	5.3	63.2	461,929.2
5 พ.ย. 2566 21:00:00 น.	26.9	5.3	62.8	461,944.9
5 พ.ย. 2566 21:15:00 น.	26.8	5.3	62.3	461,960.5
5 พ.ย. 2566 21:30:00 น.	27.8	5.3	61.8	461,976.0
5 พ.ย. 2566 21:45:00 น.	28.0	5.3	61.3	461,991.3
5 พ.ย. 2566 22:00:00 น.	30.4	5.2	60.7	462,006.5
5 พ.ย. 2566 22:15:00 น.	30.3	5.2	60.5	462,021.6
5 พ.ย. 2566 22:30:00 น.	27.7	5.3	60.0	462,036.6
5 พ.ย. 2566 22:45:00 น.	22.8	5.3	59.5	462,051.4
5 พ.ย. 2566 23:00:00 น.	30.4	5.2	59.2	462,066.3
5 พ.ย. 2566 23:15:00 น.	30.6	5.2	58.7	462,080.9
5 พ.ย. 2566 23:30:00 น.	30.1	5.2	58.4	462,095.5
5 พ.ย. 2566 23:45:00 น.	31.0	5.2	58.1	462,110.0
6 พ.ย. 2566 00:00:00 น.	25.9	5.3	57.8	462,124.5
6 พ.ย. 2566 00:15:00 น.	25.3	5.3	57.5	462,138.8
6 พ.ย. 2566 00:30:00 น.	24.3	5.3	57.2	462,153.2
6 พ.ย. 2566 00:45:00 น.	29.5	5.2	57.0	462,167.4
6 พ.ย. 2566 01:00:00 น.	24.8	5.3	56.8	462,181.6
6 พ.ย. 2566 01:15:00 น.	28.0	5.3	56.4	462,195.7
6 พ.ย. 2566 01:30:00 น.	31.7	5.2	56.1	462,209.7
6 พ.ย. 2566 01:45:00 น.	19.4	5.4	56.0	462,223.7
6 พ.ย. 2566 02:00:00 น.	28.8	5.3	55.7	462,237.7
6 พ.ย. 2566 02:15:00 น.	34.9	5.2	55.4	462,251.5
6 พ.ย. 2566 02:30:00 น.	28.4	5.3	55.4	462,265.3
6 พ.ย. 2566 02:45:00 น.	31.9	5.2	55.0	462,279.1

สถานีระบบบำบัดน้ำเสียแห่งที่ 1

6 พ.ย. 2566 03:00:00 น.	25.1	5.3	54.8	462,292.8
6 พ.ย. 2566 03:15:00 น.	26.9	5.3	54.6	462,306.5
6 พ.ย. 2566 03:30:00 น.	26.1	5.3	54.4	462,320.1
6 พ.ย. 2566 03:45:00 น.	28.4	5.3	54.2	462,333.6
6 พ.ย. 2566 04:00:00 น.	27.0	5.3	54.0	462,347.1
6 พ.ย. 2566 04:15:00 น.	27.0	5.3	53.8	462,360.6
6 พ.ย. 2566 04:30:00 น.	25.2	5.3	53.7	462,374.0
6 พ.ย. 2566 04:45:00 น.	22.9	5.3	53.6	462,387.4
6 พ.ย. 2566 05:00:00 น.	49.3	5.0	53.5	462,400.8
6 พ.ย. 2566 05:15:00 น.	33.7	5.2	53.6	462,414.2
6 พ.ย. 2566 05:30:00 น.	30.5	5.2	53.8	462,427.6
6 พ.ย. 2566 05:45:00 น.	25.7	5.3	53.7	462,441.0
6 พ.ย. 2566 06:00:00 น.	29.8	5.2	53.6	462,454.4
6 พ.ย. 2566 06:15:00 น.	27.7	5.3	53.6	462,467.8
6 พ.ย. 2566 06:30:00 น.	27.8	5.3	53.7	462,481.3
6 พ.ย. 2566 06:45:00 น.	27.0	5.3	53.6	462,494.7
6 พ.ย. 2566 07:00:00 น.	26.1	5.3	53.5	462,508.0
6 พ.ย. 2566 07:15:00 น.	28.0	5.3	53.4	462,521.4
6 พ.ย. 2566 07:30:00 น.	21.4	5.4	53.7	462,534.8
6 พ.ย. 2566 07:45:00 น.	31.5	5.2	54.3	462,548.4
6 พ.ย. 2566 08:00:00 น.	33.5	5.2	54.2	462,561.9
6 พ.ย. 2566 08:15:00 น.	27.7	5.3	54.0	462,575.4
6 พ.ย. 2566 08:30:00 น.	21.8	5.3	54.1	462,588.9
6 พ.ย. 2566 08:45:00 น.	25.9	5.3	54.2	462,602.5
6 พ.ย. 2566 09:00:00 น.	27.0	5.3	54.1	462,616.0
6 พ.ย. 2566 09:15:00 น.	26.9	5.3	53.3	462,629.3
6 พ.ย. 2566 09:30:00 น.	27.0	5.3	53.5	462,642.7
6 พ.ย. 2566 09:45:00 น.	27.9	5.3	53.6	462,656.1
6 พ.ย. 2566 10:00:00 น.	29.9	5.2	54.6	462,669.8
6 พ.ย. 2566 10:15:00 น.	30.7	5.2	54.0	462,683.3
6 พ.ย. 2566 10:30:00 น.	30.4	5.2	54.0	462,696.8
6 พ.ย. 2566 10:45:00 น.	26.7	5.3	53.9	462,710.2
6 พ.ย. 2566 11:00:00 น.	26.7	5.3	53.3	462,723.5
6 พ.ย. 2566 11:15:00 น.	33.8	5.2	53.6	462,736.9
6 พ.ย. 2566 11:30:00 น.	29.5	5.3	53.2	462,750.2
6 พ.ย. 2566 11:45:00 น.	29.6	5.3	52.7	462,763.4
6 พ.ย. 2566 12:00:00 น.	22.8	5.3	52.1	462,776.4
6 พ.ย. 2566 12:15:00 น.	27.7	5.3	52.8	462,789.6
6 พ.ย. 2566 12:30:00 น.	24.0	5.3	51.2	462,802.4
6 พ.ย. 2566 12:45:00 น.	27.1	5.3	50.2	462,815.0
6 พ.ย. 2566 13:00:00 น.	25.0	5.3	49.2	462,827.3
6 พ.ย. 2566 13:15:00 น.	28.3	5.3	48.7	462,839.4
6 พ.ย. 2566 13:30:00 น.	31.3	5.2	48.6	462,851.6
6 พ.ย. 2566 13:45:00 น.	27.0	5.3	48.3	462,863.7
6 พ.ย. 2566 14:00:00 น.	23.0	5.3	49.0	462,875.9
6 พ.ย. 2566 14:15:00 น.	24.4	5.3	49.3	462,888.2
6 พ.ย. 2566 14:30:00 น.	22.6	5.3	49.1	462,900.5
6 พ.ย. 2566 14:45:00 น.	28.5	5.3	49.2	462,912.8
6 พ.ย. 2566 15:00:00 น.	28.3	5.3	48.6	462,924.9
6 พ.ย. 2566 15:15:00 น.	26.7	5.3	48.3	462,937.0

สถานีระบบบำบัดน้ำเสียแห่งที่ 1

6 พ.ย. 2566 15:30:00 น.	27.7	5.3	47.9	462,949.0
6 พ.ย. 2566 15:45:00 น.	25.2	5.3	48.7	462,961.1
6 พ.ย. 2566 16:00:00 น.	19.7	5.4	50.8	462,973.8
6 พ.ย. 2566 16:15:00 น.	21.9	5.3	50.0	462,986.3
6 พ.ย. 2566 16:30:00 น.	29.4	5.3	50.1	462,998.8
6 พ.ย. 2566 16:45:00 น.	34.9	5.2	49.8	463,011.3
6 พ.ย. 2566 17:00:00 น.	29.2	5.3	49.5	463,023.7
6 พ.ย. 2566 17:15:00 น.	30.2	5.2	48.8	463,035.9
6 พ.ย. 2566 17:30:00 น.	30.1	5.2	48.4	463,048.0
6 พ.ย. 2566 17:45:00 น.	24.6	5.3	48.7	463,060.2
6 พ.ย. 2566 18:00:00 น.	32.3	5.2	48.8	463,072.3
6 พ.ย. 2566 18:15:00 น.	28.8	5.3	48.9	463,084.6
6 พ.ย. 2566 18:30:00 น.	23.6	5.3	49.0	463,096.9
6 พ.ย. 2566 18:45:00 น.	27.1	5.3	48.9	463,109.1
6 พ.ย. 2566 19:00:00 น.	33.3	5.2	48.9	463,121.3
6 พ.ย. 2566 19:15:00 น.	36.5	5.2	48.9	463,133.5
6 พ.ย. 2566 19:30:00 น.	26.6	5.3	49.3	463,145.8
6 พ.ย. 2566 19:45:00 น.	21.9	5.3	49.3	463,158.1
6 พ.ย. 2566 20:00:00 น.	26.5	5.3	49.2	463,170.4
6 พ.ย. 2566 20:15:00 น.	26.3	5.3	49.3	463,182.8
6 พ.ย. 2566 20:30:00 น.	30.7	5.2	49.4	463,195.1
6 พ.ย. 2566 20:45:00 น.	29.3	5.3	49.4	463,207.5
6 พ.ย. 2566 21:00:00 น.	22.1	5.3	49.5	463,219.8
6 พ.ย. 2566 21:15:00 น.	15.5	5.4	49.4	463,232.2
6 พ.ย. 2566 21:30:00 น.	25.6	5.3	49.2	463,244.5
6 พ.ย. 2566 21:45:00 น.	27.0	5.3	49.4	463,256.8
6 พ.ย. 2566 22:00:00 น.	26.1	5.3	49.9	463,269.3
6 พ.ย. 2566 22:15:00 น.	23.0	5.3	50.3	463,281.9
6 พ.ย. 2566 22:30:00 น.	27.3	5.3	50.6	463,294.6
6 พ.ย. 2566 22:45:00 น.	30.5	5.2	50.9	463,307.3
6 พ.ย. 2566 23:00:00 น.	31.0	5.2	51.5	463,320.2
6 พ.ย. 2566 23:15:00 น.	32.7	5.2	51.9	463,333.2
6 พ.ย. 2566 23:30:00 น.	29.1	5.3	52.1	463,346.2
6 พ.ย. 2566 23:45:00 น.	27.7	5.3	52.4	463,359.3
7 พ.ย. 2566 00:00:00 น.	22.8	5.3	52.6	463,372.4
7 พ.ย. 2566 00:15:00 น.	30.4	5.2	52.8	463,385.7
7 พ.ย. 2566 00:30:00 น.	33.8	5.2	53.3	463,399.0
7 พ.ย. 2566 00:45:00 น.	29.1	5.3	53.5	463,412.3
7 พ.ย. 2566 01:00:00 น.	28.7	5.3	53.8	463,425.8
7 พ.ย. 2566 01:15:00 น.	26.4	5.3	54.1	463,439.3
7 พ.ย. 2566 01:30:00 น.	26.3	5.3	54.1	463,452.8
7 พ.ย. 2566 01:45:00 น.	27.2	5.3	54.4	463,466.5
7 พ.ย. 2566 02:00:00 น.	26.3	5.3	54.6	463,480.1
7 พ.ย. 2566 02:15:00 น.	26.1	5.3	55.0	463,493.9
7 พ.ย. 2566 02:30:00 น.	27.9	5.3	55.2	463,507.7
7 พ.ย. 2566 02:45:00 น.	26.6	5.3	55.5	463,521.5
7 พ.ย. 2566 03:00:00 น.	26.7	5.3	55.8	463,535.4
7 พ.ย. 2566 03:15:00 น.	27.1	5.3	56.0	463,549.4
7 พ.ย. 2566 03:30:00 น.	26.3	5.3	56.2	463,563.5
7 พ.ย. 2566 03:45:00 น.	27.2	5.3	56.5	463,577.6

สถานีระบบบำบัดน้ำเสียแห่งที่ 1					สถานีระบบบำบัดน้ำเสียแห่งที่ 1				
7 พ.ย. 2566 04:00:00 น.	26.9	5.3	56.7	463,591.8	7 พ.ย. 2566 16:30:00 น.	25.5	5.3	68.9	464,433.8
7 พ.ย. 2566 04:15:00 น.	26.6	5.3	56.8	463,606.0	7 พ.ย. 2566 16:45:00 น.	25.5	5.3	68.8	464,451.0
7 พ.ย. 2566 04:30:00 น.	25.8	5.3	56.9	463,620.3	7 พ.ย. 2566 17:00:00 น.	25.5	5.3	68.7	464,468.2
7 พ.ย. 2566 04:45:00 น.	26.5	5.3	57.1	463,634.5	7 พ.ย. 2566 17:15:00 น.	25.2	5.3	69.6	464,485.6
7 พ.ย. 2566 05:00:00 น.	27.1	5.3	57.2	463,648.8	7 พ.ย. 2566 17:30:00 น.	25.0	5.3	69.7	464,503.1
7 พ.ย. 2566 05:15:00 น.	26.9	5.3	58.1	463,663.4	7 พ.ย. 2566 17:45:00 น.	25.2	5.3	69.8	464,520.5
7 พ.ย. 2566 05:30:00 น.	26.3	5.3	59.9	463,678.3	7 พ.ย. 2566 18:00:00 น.	25.3	5.3	69.6	464,537.9
7 พ.ย. 2566 05:45:00 น.	26.8	5.3	60.9	463,693.6	7 พ.ย. 2566 18:15:00 น.	25.5	5.3	69.6	464,555.3
7 พ.ย. 2566 06:00:00 น.	26.9	5.3	61.7	463,709.0	7 พ.ย. 2566 18:30:00 น.	25.4	5.3	69.3	464,572.6
7 พ.ย. 2566 06:15:00 น.	27.5	5.3	62.3	463,724.6	7 พ.ย. 2566 18:45:00 น.	25.5	5.3	69.3	464,590.0
7 พ.ย. 2566 06:30:00 น.	26.9	5.3	63.0	463,740.3	7 พ.ย. 2566 19:00:00 น.	25.6	5.3	69.4	464,607.3
7 พ.ย. 2566 06:45:00 น.	26.8	5.3	63.3	463,756.1	7 พ.ย. 2566 19:15:00 น.	25.2	5.3	69.6	464,624.8
7 พ.ย. 2566 07:00:00 น.	26.5	5.3	64.0	463,772.1	7 พ.ย. 2566 19:30:00 น.	25.5	5.3	69.4	464,642.1
7 พ.ย. 2566 07:15:00 น.	26.1	5.3	64.5	463,788.2	7 พ.ย. 2566 19:45:00 น.	25.4	5.3	69.4	464,659.4
7 พ.ย. 2566 07:30:00 น.	26.9	5.3	65.4	463,804.5	7 พ.ย. 2566 20:00:00 น.	25.5	5.3	69.4	464,676.8
7 พ.ย. 2566 07:45:00 น.	26.5	5.3	65.9	463,821.0	7 พ.ย. 2566 20:15:00 น.	25.7	5.3	69.5	464,694.1
7 พ.ย. 2566 08:00:00 น.	26.2	5.3	66.6	463,837.7	7 พ.ย. 2566 20:30:00 น.	25.8	5.3	69.6	464,711.5
7 พ.ย. 2566 08:15:00 น.	25.9	5.3	66.8	463,854.4	7 พ.ย. 2566 20:45:00 น.	25.8	5.3	69.7	464,728.9
7 พ.ย. 2566 08:30:00 น.	25.7	5.3	67.7	463,871.3	7 พ.ย. 2566 21:00:00 น.	25.7	5.3	70.0	464,746.4
7 พ.ย. 2566 08:45:00 น.	26.6	5.3	68.4	463,888.4	7 พ.ย. 2566 21:15:00 น.	25.9	5.3	69.7	464,763.8
7 พ.ย. 2566 09:00:00 น.	26.4	5.3	68.8	463,905.6	7 พ.ย. 2566 21:30:00 น.	25.8	5.3	69.8	464,781.3
7 พ.ย. 2566 09:15:00 น.	26.1	5.3	69.0	463,922.8	7 พ.ย. 2566 21:45:00 น.	26.1	5.3	70.0	464,798.8
7 พ.ย. 2566 09:30:00 น.	25.8	5.3	69.2	463,940.2	7 พ.ย. 2566 22:00:00 น.	25.7	5.3	70.0	464,816.3
7 พ.ย. 2566 09:45:00 น.	26.1	5.3	69.2	463,957.5	7 พ.ย. 2566 22:15:00 น.	25.5	5.3	70.0	464,833.8
7 พ.ย. 2566 10:00:00 น.	26.3	5.3	69.7	463,974.9	7 พ.ย. 2566 22:30:00 น.	25.8	5.3	70.1	464,851.3
7 พ.ย. 2566 10:15:00 น.	25.9	5.3	69.9	463,992.4	7 พ.ย. 2566 22:45:00 น.	25.5	5.3	70.2	464,868.9
7 พ.ย. 2566 10:30:00 น.	26.3	5.3	70.3	464,010.0	7 พ.ย. 2566 23:00:00 น.	25.9	5.3	70.1	464,886.4
7 พ.ย. 2566 10:45:00 น.	26.2	5.3	70.3	464,027.6	7 พ.ย. 2566 23:14:59 น.	25.4	5.3	70.3	464,903.9
7 พ.ย. 2566 11:00:00 น.	26.3	5.3	68.6	464,044.7	7 พ.ย. 2566 23:29:59 น.	25.9	5.3	70.4	464,921.5
7 พ.ย. 2566 11:15:00 น.	25.8	5.3	68.7	464,061.9	7 พ.ย. 2566 23:44:59 น.	25.8	5.3	70.4	464,939.2
7 พ.ย. 2566 11:30:00 น.	25.7	5.3	69.4	464,079.3	7 พ.ย. 2566 23:59:59 น.	25.8	5.3	70.3	464,956.8
7 พ.ย. 2566 11:45:00 น.	25.5	5.3	70.0	464,096.8	8 พ.ย. 2566 00:14:59 น.	25.4	5.3	70.5	464,974.4
7 พ.ย. 2566 12:00:00 น.	25.8	5.3	70.6	464,114.4	8 พ.ย. 2566 00:29:59 น.	25.7	5.3	70.7	464,992.0
7 พ.ย. 2566 12:15:00 น.	25.9	5.3	71.7	464,132.3	8 พ.ย. 2566 00:44:59 น.	26.0	5.3	70.6	465,009.7
7 พ.ย. 2566 12:30:00 น.	25.5	5.3	72.1	464,150.3	8 พ.ย. 2566 00:59:59 น.	26.2	5.3	70.4	465,027.3
7 พ.ย. 2566 12:45:00 น.	25.8	5.3	72.3	464,168.4	8 พ.ย. 2566 01:14:59 น.	26.0	5.3	70.3	465,044.9
7 พ.ย. 2566 13:00:00 น.	25.9	5.3	72.5	464,186.5	8 พ.ย. 2566 01:29:59 น.	26.3	5.3	70.3	465,062.4
7 พ.ย. 2566 13:15:00 น.	25.7	5.3	72.5	464,204.7	8 พ.ย. 2566 01:44:59 น.	25.9	5.3	70.2	465,080.0
7 พ.ย. 2566 13:30:00 น.	25.6	5.3	71.7	464,222.6	8 พ.ย. 2566 01:59:59 น.	25.6	5.3	70.3	465,097.6
7 พ.ย. 2566 13:45:00 น.	24.7	5.3	71.7	464,240.6	8 พ.ย. 2566 02:14:59 น.	26.1	5.3	70.3	465,115.1
7 พ.ย. 2566 14:00:00 น.	25.3	5.3	71.4	464,258.4	8 พ.ย. 2566 02:29:59 น.	26.0	5.3	70.0	465,132.7
7 พ.ย. 2566 14:15:00 น.	25.6	5.3	70.5	464,276.1	8 พ.ย. 2566 02:44:59 น.	26.1	5.3	69.7	465,150.1
7 พ.ย. 2566 14:30:00 น.	25.7	5.3	70.7	464,293.7	8 พ.ย. 2566 02:59:59 น.	25.8	5.3	69.8	465,167.5
7 พ.ย. 2566 14:45:00 น.	25.9	5.3	70.8	464,311.4	8 พ.ย. 2566 03:14:59 น.	25.9	5.3	70.1	465,185.0
7 พ.ย. 2566 15:00:00 น.	25.7	5.3	71.0	464,329.1	8 พ.ย. 2566 03:29:59 น.	25.7	5.3	70.2	465,202.6
7 พ.ย. 2566 15:15:00 น.	25.7	5.3	71.2	464,346.9	8 พ.ย. 2566 03:44:59 น.	25.6	5.3	70.2	465,220.2
7 พ.ย. 2566 15:30:00 น.	25.4	5.3	70.8	464,364.6	8 พ.ย. 2566 03:59:59 น.	26.4	5.3	70.1	465,237.7
7 พ.ย. 2566 15:45:00 น.	25.7	5.3		464,382.1	8 พ.ย. 2566 04:14:59 น.	26.2	5.3	70.3	465,255.3
7 พ.ย. 2566 16:00:00 น.	25.7	5.3		464,399.4	8 พ.ย. 2566 04:29:59 น.	26.6	5.3	70.5	465,272.8
7 พ.ย. 2566 16:15:00 น.	25.5	5.3	68.9	464,416.6	8 พ.ย. 2566 04:44:59 น.	26.6	5.3	70.4	465,290.5

สถานีระบบบำบัดน้ำเสียแห่งที่ 1					สถานีระบบบำบัดน้ำเสียแห่งที่ 1				
8 พ.ย. 2566 04:59:59 น.	25.8	5.3	70.4	465,308.1	8 พ.ย. 2566 17:29:59 น.	24.9	5.3	64.3	466,163.6
8 พ.ย. 2566 05:14:59 น.	26.3	5.3	70.3	465,325.7	8 พ.ย. 2566 17:44:59 น.	25.2	5.3	64.2	466,179.6
8 พ.ย. 2566 05:29:59 น.	26.5	5.3	70.5	465,343.3	8 พ.ย. 2566 17:59:59 น.	25.0	5.3	64.2	466,195.7
8 พ.ย. 2566 05:44:59 น.	26.2	5.3	70.4	465,360.9	8 พ.ย. 2566 18:14:59 น.	25.0	5.3	64.3	466,211.8
8 พ.ย. 2566 05:59:59 น.	25.8	5.3	70.4	465,378.5	8 พ.ย. 2566 18:29:59 น.	24.5	5.3	64.5	466,227.8
8 พ.ย. 2566 06:14:59 น.	26.3	5.3	70.4	465,396.1	8 พ.ย. 2566 18:44:59 น.	24.9	5.3	64.6	466,244.0
8 พ.ย. 2566 06:29:59 น.	26.2	5.3	70.3	465,413.7	8 พ.ย. 2566 18:59:59 น.	24.5	5.3	64.8	466,260.2
8 พ.ย. 2566 06:44:59 น.	25.6	5.3	70.4	465,431.3	8 พ.ย. 2566 19:14:59 น.	24.5	5.3	66.4	466,276.8
8 พ.ย. 2566 06:59:59 น.	26.2	5.3	70.5	465,448.9	8 พ.ย. 2566 19:29:59 น.	24.3	5.3	66.6	466,293.4
8 พ.ย. 2566 07:14:59 น.	26.3	5.3	70.5	465,466.5	8 พ.ย. 2566 19:44:59 น.	25.3	5.3	66.3	466,310.1
8 พ.ย. 2566 07:29:59 น.	25.6	5.3	70.6	465,484.1	8 พ.ย. 2566 19:59:59 น.	25.1	5.3	66.4	466,326.7
8 พ.ย. 2566 07:44:59 น.	25.8	5.3	71.3	465,501.9	8 พ.ย. 2566 20:14:59 น.	24.8	5.3	66.3	466,343.2
8 พ.ย. 2566 07:59:59 น.	25.6	5.3	71.7	465,519.9	8 พ.ย. 2566 20:29:59 น.	25.0	5.3	66.3	466,359.8
8 พ.ย. 2566 08:14:59 น.	25.5	5.3	72.0	465,537.9	8 พ.ย. 2566 20:44:59 น.	24.8	5.3	66.3	466,376.4
8 พ.ย. 2566 08:29:59 น.	25.4	5.3	72.0	465,555.9	8 พ.ย. 2566 20:59:59 น.	24.5	5.3	66.4	466,393.0
8 พ.ย. 2566 08:44:59 น.	25.0	5.3	72.4	465,574.1	8 พ.ย. 2566 21:14:59 น.	26.8	5.3	66.5	466,409.6
8 พ.ย. 2566 08:59:59 น.	25.5	5.3	72.2	465,592.1	8 พ.ย. 2566 21:29:59 น.	27.5	5.3	66.5	466,426.3
8 พ.ย. 2566 09:14:59 น.	25.0	5.3	72.5	465,610.2	8 พ.ย. 2566 21:44:59 น.	28.6	5.3	66.6	466,442.9
8 พ.ย. 2566 09:29:59 น.	25.1	5.3	71.5	465,628.1	8 พ.ย. 2566 21:59:59 น.	27.8	5.3	66.1	466,459.4
8 พ.ย. 2566 09:44:59 น.	25.0	5.3	70.9	465,645.8	8 พ.ย. 2566 22:14:59 น.	22.6	5.3	65.8	466,475.8
8 พ.ย. 2566 09:59:59 น.	25.3	5.3	70.0	465,663.3	8 พ.ย. 2566 22:29:59 น.	27.7	5.3	71.3	466,493.7
8 พ.ย. 2566 10:14:59 น.	26.0	5.3	69.5	465,680.7	8 พ.ย. 2566 22:44:59 น.	24.6	5.3	76.3	466,512.8
8 พ.ย. 2566 10:29:59 น.	24.8	5.3	69.0	465,697.9	8 พ.ย. 2566 22:59:59 น.	28.4	5.3	73.0	466,531.0
8 พ.ย. 2566 10:44:59 น.	24.9	5.3	69.0	465,715.2	8 พ.ย. 2566 23:14:59 น.	26.7	5.3	68.8	466,548.2
8 พ.ย. 2566 10:59:59 น.	24.8	5.3	68.7	465,732.4	8 พ.ย. 2566 23:29:59 น.	21.7	5.3	68.3	466,565.3
8 พ.ย. 2566 11:14:59 น.	25.1	5.3	68.0	465,749.4	8 พ.ย. 2566 23:44:59 น.	21.6	5.3	67.8	466,582.2
8 พ.ย. 2566 11:29:59 น.	25.2	5.3	67.8	465,766.3	8 พ.ย. 2566 23:59:59 น.	25.6	5.3	67.4	466,599.0
8 พ.ย. 2566 11:44:59 น.	25.0	5.3	67.2	465,783.1	9 พ.ย. 2566 00:14:59 น.	25.6	5.3	66.7	466,615.8
8 พ.ย. 2566 11:59:59 น.	25.1	5.3	67.3	465,799.9	9 พ.ย. 2566 00:29:59 น.	23.6	5.3	66.3	466,632.3
8 พ.ย. 2566 12:14:59 น.	24.4	5.3	66.4	465,816.5	9 พ.ย. 2566 00:44:59 น.	23.4	5.3	65.9	466,648.8
8 พ.ย. 2566 12:29:59 น.	25.0	5.3	66.3	465,833.1	9 พ.ย. 2566 00:59:59 น.	21.5	5.3	65.4	466,665.1
8 พ.ย. 2566 12:44:59 น.	25.2	5.3	66.4	465,849.7	9 พ.ย. 2566 01:14:59 น.	25.7	5.3	64.8	466,681.3
8 พ.ย. 2566 12:59:59 น.	25.5	5.3	66.2	465,866.3	9 พ.ย. 2566 01:29:59 น.	27.2	5.3	64.4	466,697.4
8 พ.ย. 2566 13:14:59 น.	25.0	5.3	64.7	465,882.4	9 พ.ย. 2566 01:44:59 น.	26.5	5.3	64.0	466,713.4
8 พ.ย. 2566 13:29:59 น.	25.0	5.3	64.0	465,898.4	9 พ.ย. 2566 01:59:59 น.	27.8	5.3	63.6	466,729.3
8 พ.ย. 2566 13:44:59 น.	25.1	5.3	66.0	465,914.9	9 พ.ย. 2566 02:14:59 น.	28.7	5.3	63.3	466,745.2
8 พ.ย. 2566 13:59:59 น.	25.4	5.3	67.8	465,931.9	9 พ.ย. 2566 02:29:59 น.	24.9	5.3	62.8	466,760.9
8 พ.ย. 2566 14:14:59 น.	24.9	5.3	68.3	465,948.9	9 พ.ย. 2566 02:44:59 น.	22.8	5.3	62.6	466,776.5
8 พ.ย. 2566 14:29:59 น.	25.1	5.3	68.3	465,966.0	9 พ.ย. 2566 02:59:59 น.	28.2	5.3	62.1	466,792.1
8 พ.ย. 2566 14:44:59 น.	24.9	5.3	68.2	465,983.0	9 พ.ย. 2566 03:14:59 น.	31.0	5.2	61.9	466,807.5
8 พ.ย. 2566 14:59:59 น.	24.9	5.3	67.2	465,999.8	9 พ.				

สถานีระบบบำบัดน้ำเสียแห่งที่ 1				สถานีระบบบำบัดน้ำเสียแห่งที่ 1					
9 พ.ย. 2566 05:59:59 น.	33.8	5.2	59.2	466,973.4	11 พ.ย. 2566 17:30:00 น.	23.4	5.3	111.2	471,267.0
9 พ.ย. 2566 06:14:59 น.	27.5	5.3	58.9	466,988.2	11 พ.ย. 2566 17:45:00 น.	25.1	5.3	110.5	471,294.6
9 พ.ย. 2566 06:29:59 น.	31.5	5.2	58.8	467,002.9	11 พ.ย. 2566 18:00:00 น.	25.7	5.3	109.8	471,322.1
9 พ.ย. 2566 06:44:59 น.	17.2	5.4	58.3	467,017.5	11 พ.ย. 2566 18:15:00 น.	27.1	5.3	108.7	471,349.3
9 พ.ย. 2566 06:59:59 น.	24.6	5.3	58.3	467,032.0	11 พ.ย. 2566 18:30:00 น.	25.9	5.3	102.6	471,375.0
9 พ.ย. 2566 07:14:59 น.	23.9	5.3	58.1	467,046.5	11 พ.ย. 2566 18:45:00 น.	26.5	5.3	95.7	471,398.9
9 พ.ย. 2566 07:29:59 น.	25.9	5.3	58.0	467,061.0	11 พ.ย. 2566 19:00:00 น.	29.6	5.2	90.5	471,421.5
9 พ.ย. 2566 07:44:59 น.	23.1	5.3	56.9	467,075.3	11 พ.ย. 2566 19:15:00 น.	27.1	5.3	86.1	471,443.0
9 พ.ย. 2566 07:59:59 น.	25.7	5.3	55.3	467,089.1	11 พ.ย. 2566 19:30:00 น.	27.0	5.3	83.4	471,463.9
9 พ.ย. 2566 08:14:59 น.	25.6	5.3	53.5	467,102.4	11 พ.ย. 2566 19:45:00 น.	26.2	5.3	85.0	471,485.1
9 พ.ย. 2566 08:29:59 น.	22.3	5.3	52.3	467,115.5	11 พ.ย. 2566 20:00:00 น.	27.6	5.3	89.3	471,507.5
9 พ.ย. 2566 08:44:59 น.	23.3	5.3	50.1	467,128.0	11 พ.ย. 2566 20:15:00 น.	26.9	5.3	93.8	471,530.9
9 พ.ย. 2566 08:59:59 น.	24.6	5.3	48.6	467,140.2	11 พ.ย. 2566 20:30:00 น.	26.0	5.3	96.3	471,554.7
9 พ.ย. 2566 09:14:59 น.	24.4	5.3	46.9	467,152.0	11 พ.ย. 2566 20:45:00 น.	24.1	5.3	96.3	471,578.7
9 พ.ย. 2566 09:29:59 น.	23.6	5.3	44.7	467,163.1	11 พ.ย. 2566 21:00:00 น.	26.1	5.3	97.3	471,603.1
9 พ.ย. 2566 09:44:59 น.	27.5	5.3	42.9	467,173.9	11 พ.ย. 2566 21:15:00 น.	26.8	5.3	98.7	471,627.8
9 พ.ย. 2566 09:59:59 น.	27.0	5.3	40.1	467,183.9	11 พ.ย. 2566 21:30:00 น.	27.8	5.3	100.0	471,652.8
9 พ.ย. 2566 10:14:59 น.	26.3	5.3	39.2	467,193.7	11 พ.ย. 2566 21:45:00 น.	27.4	5.3	100.8	471,678.0
9 พ.ย. 2566 10:29:59 น.	23.4	5.3	37.9	467,203.2	11 พ.ย. 2566 22:00:00 น.	27.4	5.3	101.7	471,703.4
9 พ.ย. 2566 10:44:59 น.	21.3	5.4	37.7	467,212.6	11 พ.ย. 2566 22:15:00 น.	26.2	5.3	102.6	471,729.1
9 พ.ย. 2566 10:59:59 น.	23.9	5.3	36.9	467,221.8	11 พ.ย. 2566 22:30:00 น.	26.9	5.3	102.9	471,754.8
9 พ.ย. 2566 11:14:59 น.	29.5	5.2	36.0	467,230.8	11 พ.ย. 2566 22:45:00 น.	27.5	5.3	103.1	471,780.5
9 พ.ย. 2566 11:29:59 น.	29.0	5.3	34.4	467,239.4	11 พ.ย. 2566 23:00:00 น.	26.9	5.3	103.7	471,806.5
9 พ.ย. 2566 11:44:59 น.	27.9	5.3	34.8	467,248.1	11 พ.ย. 2566 23:15:00 น.	26.9	5.3	103.7	471,832.5
9 พ.ย. 2566 11:59:59 น.	34.8	5.2	34.1	467,256.7	11 พ.ย. 2566 23:30:00 น.	27.5	5.3	104.1	471,858.5
9 พ.ย. 2566 12:14:59 น.	30.4	5.2	33.7	467,265.1	11 พ.ย. 2566 23:45:00 น.	27.3	5.3	104.2	471,884.6
9 พ.ย. 2566 12:29:59 น.	15.7	5.4	33.2	467,273.4	12 พ.ย. 2566 00:00:00 น.	27.8	5.3	104.1	471,910.6
9 พ.ย. 2566 12:44:59 น.	22.4	5.3	33.0	467,281.6	12 พ.ย. 2566 00:15:00 น.	27.2	5.3	104.4	471,936.7
9 พ.ย. 2566 12:59:59 น.	30.0	5.2	32.8	467,289.8	12 พ.ย. 2566 00:30:00 น.	27.1	5.3	104.5	471,962.8
9 พ.ย. 2566 13:14:59 น.	30.3	5.2	32.6	467,297.9	12 พ.ย. 2566 00:45:00 น.	27.2	5.3	104.4	471,988.9
9 พ.ย. 2566 13:29:59 น.	21.5	5.4	32.3	467,306.0	12 พ.ย. 2566 01:00:00 น.	26.8	5.3	104.4	472,015.0
9 พ.ย. 2566 13:44:59 น.	23.8	5.3	32.2	467,314.1	12 พ.ย. 2566 01:15:00 น.	27.6	5.3	104.4	472,041.1
9 พ.ย. 2566 13:59:59 น.	25.8	5.3	32.0	467,322.1	12 พ.ย. 2566 01:30:00 น.	28.2	5.3	104.5	472,067.2
9 พ.ย. 2566 14:14:59 น.	40.3	5.1	32.0	467,330.1	12 พ.ย. 2566 01:45:00 น.	26.8	5.3	104.8	472,093.3
9 พ.ย. 2566 14:29:59 น.	31.4	5.2	32.0	467,338.1	12 พ.ย. 2566 02:00:00 น.	28.3	5.3	104.6	472,119.5
9 พ.ย. 2566 14:44:59 น.	27.8	5.3	31.9	467,346.1	12 พ.ย. 2566 02:15:00 น.	27.8	5.3	104.9	472,145.7
9 พ.ย. 2566 14:59:59 น.	22.7	5.3	31.5	467,353.9	12 พ.ย. 2566 02:30:00 น.	28.5	5.3	104.8	472,171.9
9 พ.ย. 2566 15:14:59 น.	24.8	5.3	31.4	467,361.8	12 พ.ย. 2566 02:45:00 น.	27.5	5.3	104.8	472,198.2
9 พ.ย. 2566 15:29:59 น.	26.8	5.3	31.5	467,369.7	12 พ.ย. 2566 03:00:00 น.	27.9	5.3	104.9	472,224.4
9 พ.ย. 2566 15:44:59 น.	27.1	5.3	31.4	467,377.5	12 พ.ย. 2566 03:15:00 น.	27.8	5.3	104.9	472,250.3
9 พ.ย. 2566 15:59:59 น.	24.1	5.3	31.4	467,385.3	12 พ.ย. 2566 03:30:00 น.	27.2	5.3	104.8	472,276.9
9 พ.ย. 2566 16:14:59 น.	31.3	5.2	31.1	467,393.1	12 พ.ย. 2566 03:45:00 น.	27.8	5.3	104.9	472,303.1
11 พ.ย. 2566 15:30:00 น.	25.3	5.3	118.2	471,038.4	12 พ.ย. 2566 04:00:00 น.	27.9	5.3	105.0	472,329.3
11 พ.ย. 2566 15:45:00 น.	26.7	5.3	117.8	471,067.9	12 พ.ย. 2566 04:15:00 น.	27.9	5.3	104.9	472,355.6
11 พ.ย. 2566 16:00:00 น.	26.7	5.3	116.7	471,097.1	12 พ.ย. 2566 04:30:00 น.	28.2	5.3	104.8	472,381.8
11 พ.ย. 2566 16:15:00 น.	26.3	5.3	115.6	471,125.9	12 พ.ย. 2566 04:45:00 น.	28.3	5.3	104.9	472,408.0
11 พ.ย. 2566 16:30:00 น.	24.8	5.3	114.9	471,154.8	12 พ.ย. 2566 05:00:00 น.	27.5	5.3	104.7	472,434.2
11 พ.ย. 2566 16:45:00 น.	25.2	5.3	113.5	471,183.0	12 พ.ย. 2566 05:15:00 น.	28.4	5.3	104.8	472,460.4
11 พ.ย. 2566 17:00:00 น.	26.0	5.3	112.8	471,211.2	12 พ.ย. 2566 05:30:00 น.	28.1	5.3	104.8	472,486.6
11 พ.ย. 2566 17:15:00 น.	26.1	5.3	112.0	471,239.2	12 พ.ย. 2566 05:45:00 น.	27.6	5.3	104.9	472,512.8

สถานีระบบบำบัดน้ำเสียแห่งที่ 1				สถานีระบบบำบัดน้ำเสียแห่งที่ 1					
12 พ.ย. 2566 06:00:00 น.	28.5	5.3	105.0	472,539.1	12 พ.ย. 2566 18:30:00 น.	29.7	5.2	68.5	473,559.0
12 พ.ย. 2566 06:15:00 น.	28.8	5.3	104.9	472,565.3	12 พ.ย. 2566 18:45:00 น.	30.8	5.2	69.3	473,576.3
12 พ.ย. 2566 06:30:00 น.	31.0	5.2	104.8	472,591.5	12 พ.ย. 2566 19:00:00 น.	28.6	5.3	70.1	473,593.8
12 พ.ย. 2566 06:45:00 น.	28.3	5.3	105.0	472,617.7	12 พ.ย. 2566 19:15:00 น.	29.1	5.3	71.3	473,611.7
12 พ.ย. 2566 07:00:00 น.	31.4	5.2	104.9	472,644.0	12 พ.ย. 2566 19:30:00 น.	30.3	5.2	72.1	473,629.7
12 พ.ย. 2566 07:15:00 น.	28.9	5.3	104.6	472,670.1	12 พ.ย. 2566 19:45:00 น.	29.2	5.3	72.9	473,647.9
12 พ.ย. 2566 07:30:00 น.	28.2	5.3	104.9	472,696.3	12 พ.ย. 2566 20:00:00 น.	29.2	5.3	73.5	473,666.3
12 พ.ย. 2566 07:45:00 น.	28.5	5.3	104.3	472,722.4	12 พ.ย. 2566 20:15:00 น.	29.8	5.2	74.0	473,684.8
12 พ.ย. 2566 08:00:00 น.	28.1	5.3	103.9	472,748.4	12 พ.ย. 2566 20:30:00 น.	30.1	5.2	74.6	473,703.4
12 พ.ย. 2566 08:15:00 น.	28.9	5.3	104.6	472,774.6	12 พ.ย. 2566 20:45:00 น.	29.4	5.2	75.3	473,722.3
12 พ.ย. 2566 08:30:00 น.	29.4	5.2	105.0	472,800.8	12 พ.ย. 2566 21:00:00 น.	29.7	5.2	75.7	473,741.2
12 พ.ย. 2566 08:45:00 น.	28.2	5.3	105.6	472,827.2	12 พ.ย. 2566 21:15:00 น.	29.6	5.2	76.2	473,760.2
12 พ.ย. 2566 09:00:00 น.	29.2	5.3	105.7	472,853.6	12 พ.ย. 2566 21:30:00 น.	29.5	5.2	76.7	473,779.3
12 พ.ย. 2566 09:15:00 น.	28.4	5.3	106.0	472,880.1	12 พ.ย. 2566 21:45:00 น.	29.7	5.2	76.9	473,798.5
12 พ.ย. 2566 09:30:00 น.	28.5	5.3	105.9	472,906.6	12 พ.ย. 2566 22:00:00 น.	29.9	5.2	77.3	473,817.9
12 พ.ย. 2566 09:45:00 น.	29.3	5.3	106.0	472,933.1	12 พ.ย. 2566 22:15:00 น.	30.1	5.2	78.4	473,837.5
12 พ.ย. 2566 10:00:00 น.	28.8	5.3	106.1	472,959.5	12 พ.ย. 2566 22:30:00 น.	30.1	5.2	78.6	473,857.2
12 พ.ย. 2566 10:15:00 น.	28.9	5.3	105.9	472,985.9	12 พ.ย. 2566 22:45:00 น.	29.6	5.2	79.1	473,877.0
12 พ.ย. 2566 10:30:00 น.	29.4	5.2	103.5	473,011.8	12 พ.ย. 2566 23:00:00 น.	30.0	5.2	79.4	473,896.8
12 พ.ย. 2566 10:45:00 น.	28.8	5.3	99.5	473,036.7	12 พ.ย. 2566 23:15:00 น.	31.1	5.2	79.6	473,916.7
12 พ.ย. 2566 11:00:00 น.	28.7	5.3	95.1	473,060.5	12 พ.ย. 2566 23:30:00 น.	29.3	5.3	80.0	473,936.7
12 พ.ย. 2566 11:15:00 น.	29.0	5.3	90.1	473,083.0	12 พ.ย. 2566 23:45:00 น.	29.8	5.2	80.5	473,956.8
12 พ.ย. 2566 11:30:00 น.	29.8	5.2	86.4	473,104.6	12 พ.ย. 2566 00:00:00 น.	30.1	5.2	80.7	473,977.0
12 พ.ย. 2566 11:45:00 น.	25.6	5.3	82.5	473,125.3	13 พ.ย. 2566 00:15:00 น.	29.7	5.2	81.0	473,997.2
12 พ.ย. 2566 12:00:00 น.	29.8	5.2	78.8	473,144.9	13 พ.ย. 2566 00:30:00 น.	30.8	5.2	81.1	474,017.5
12 พ.ย. 2566 12:15:00 น.	29.7	5.2	76.1	473,164.0	13 พ.ย. 2566 00:45:00 น.	30.7	5.2	81.4	474,037.9
12 พ.ย. 2566 12:30:00 น.	29.6	5.2	73.0	473,182.2	13 พ.ย. 2566 01:00:00 น.	30.6	5.2	81.6	474,058.3
12 พ.ย. 2566 12:45:00 น.	29.2	5.3	70.7	473,200.0	13 พ.ย. 2566 01:15:00 น.	30.7	5.2	81.8	474,078.8
12 พ.ย. 2566 13:00:00 น.	30.8	5.2	68.7	473,217.2	13 พ.ย. 2566 01:30:00 น.	30.7	5.2	82.0	474,099.1
12 พ.ย. 2566 13:15:00 น.	32.3	5.2	66.7	473,233.8	13 พ.ย. 2566 01:45:00 น.	30.6	5.2	82.2	474,119.7
12 พ.ย. 2566 13:30:00 น.	28.6	5.3	64.8	473,250.0	13 พ.ย. 2566 02:00:00 น.	31.0	5.2	82.6	474,140.3
12 พ.ย. 2566 13:45:00 น.	29.0	5.3	62.4	473,265.6	13 พ.ย. 2566 02:15:00 น.	30.4	5.2	83.3	474,161.2
12 พ.ย. 2566 13:59:59 น.	29.3	5.3	60.4	473,280.7	13 พ.ย. 2566 02:30:00 น.	30.1	5.2	84.3	474,182.3
12 พ.ย. 2566 14:00:00 น.	28.9	5.3	58.5	473,295.3	13 พ.ย. 2566 02:45:00 น.	30.0	5.2	85.4	474,203.6
12 พ.ย. 2566 14:15:00 น.	30.2	5.2	56.7	473,309.5	13 พ.ย. 2566 03:00:00 น.	31.2	5.2	86.2	474,225.2
12 พ.ย. 2566 14:30:00 น.	30.3	5.2	55.7	473,323.4	13 พ.ย. 2566 03:15:00 น.	30.7	5.2	87.2	474,247.0
12 พ.ย. 2566 15:00:00 น.	30.5	5.2	55.8	473,337.3	13 พ.ย. 2566 03:30:00 น.	30.9	5.2	88.1	474,269.0
12 พ.ย. 2566 15:15:00 น.	31.1	5.2	56.7	473,351.5	13 พ.ย. 2566 03:45:00 น.	30.8	5.2	88.8	474,291.2
12 พ.ย. 2566 15:30:00 น.	29.1	5.3	58.0	473,366.0	13 พ.ย. 2566 04:00:00 น.	30.9	5.2	89.7	474,313.6
12 พ.ย. 2566 15:45:00 น.</									

สถานีระบบบำบัดน้ำเสียแห่งที่ 1				สถานีระบบบำบัดน้ำเสียแห่งที่ 1					
13 พย. 2566 07:00:00 น.	31.3	5.2	95.0	474,593.0	13 พย. 2566 19:30:00 น.	33.1	5.2	87.2	475,812.8
13 พย. 2566 07:15:00 น.	30.8	5.2	95.1	474,616.8	13 พย. 2566 19:45:00 น.	33.1	5.2	90.6	475,835.6
13 พย. 2566 07:30:00 น.	31.2	5.2	95.3	474,640.7	13 พย. 2566 20:00:00 น.	34.0	5.2	92.9	475,858.9
13 พย. 2566 07:45:00 น.	31.7	5.2	94.9	474,664.4	13 พย. 2566 20:15:00 น.	33.0	5.2		475,881.8
13 พย. 2566 08:00:00 น.	30.9	5.2	95.2	474,688.2	13 พย. 2566 20:30:00 น.	32.9	5.2		475,904.8
13 พย. 2566 08:15:00 น.	31.3	5.2	95.6	474,712.1	13 พย. 2566 20:45:00 น.	33.9	5.2	91.3	475,927.7
13 พย. 2566 08:30:00 น.	31.6	5.2	95.9	474,736.1	13 พย. 2566 21:00:00 น.	33.0	5.2	92.0	475,950.8
13 พย. 2566 08:45:00 น.	31.7	5.2	96.0	474,759.8	13 พย. 2566 21:15:00 น.	33.2	5.2	91.6	475,973.4
13 พย. 2566 09:00:00 น.	30.6	5.2	95.1	474,783.7	13 พย. 2566 21:30:00 น.	23.9	5.3	90.6	475,996.2
13 พย. 2566 09:15:00 น.	31.8	5.2	95.2	474,807.6	13 พย. 2566 21:45:00 น.	34.2	5.2	89.7	476,018.7
13 พย. 2566 09:30:00 น.	31.6	5.2	96.1	474,831.7	13 พย. 2566 22:00:00 น.	33.9	5.2	88.9	476,040.9
13 พย. 2566 09:45:00 น.	31.1	5.2	96.5	474,855.8	13 พย. 2566 22:15:00 น.	32.9	5.2	87.8	476,062.7
13 พย. 2566 10:00:00 น.	31.4	5.2	100.3	474,880.6	13 พย. 2566 22:30:00 น.	33.9	5.2	86.3	476,084.3
13 พย. 2566 10:15:00 น.	31.6	5.2	102.2	474,906.3	13 พย. 2566 22:45:00 น.	33.8	5.2	84.9	476,105.6
13 พย. 2566 10:30:00 น.	31.3	5.2	101.9	474,931.8	13 พย. 2566 23:00:00 น.	33.4	5.2	83.3	476,126.5
13 พย. 2566 10:45:00 น.	31.7	5.2	101.9	474,957.4	13 พย. 2566 23:15:00 น.	33.8	5.2	82.0	476,146.8
13 พย. 2566 11:00:00 น.	31.3	5.2	101.6	474,982.5	13 พย. 2566 23:30:00 น.	34.3	5.2	81.1	476,167.2
13 พย. 2566 11:15:00 น.	31.8	5.2	101.4	475,007.9	13 พย. 2566 23:45:00 น.	34.0	5.2	80.6	476,187.4
13 พย. 2566 11:30:00 น.	32.2	5.2	101.4	475,033.3	14 พย. 2566 00:00:00 น.	34.1	5.2	81.9	476,207.9
13 พย. 2566 11:45:00 น.	31.9	5.2	102.0	475,058.9	14 พย. 2566 00:15:00 น.	33.8	5.2	84.0	476,228.7
13 พย. 2566 12:00:00 น.	32.1	5.2	102.5	475,084.6	14 พย. 2566 00:30:00 น.	34.2	5.2	86.5	476,250.3
13 พย. 2566 12:15:00 น.	32.0	5.2	101.9	475,109.8	14 พย. 2566 00:45:00 น.	33.7	5.2	89.1	476,272.7
13 พย. 2566 12:30:00 น.	32.2	5.2	101.2	475,135.2	14 พย. 2566 01:00:00 น.	34.2	5.2	91.8	476,295.7
13 พย. 2566 12:45:00 น.	31.9	5.2		475,160.4	14 พย. 2566 01:15:00 น.	33.2	5.2	94.5	476,319.4
13 พย. 2566 13:00:00 น.	31.7	5.2	99.6	475,185.3	14 พย. 2566 01:30:00 น.	34.3	5.2	97.0	476,343.4
13 พย. 2566 13:15:00 น.	32.5	5.2	100.5	475,210.2	14 พย. 2566 01:45:00 น.	34.5	5.2	99.2	476,368.3
13 พย. 2566 13:30:00 น.	32.2	5.2	100.7	475,235.4	14 พย. 2566 02:00:00 น.	33.2	5.2	101.6	476,393.8
13 พย. 2566 13:45:00 น.	32.2	5.2	100.3	475,260.6	14 พย. 2566 02:15:00 น.	34.8	5.2	103.7	476,419.8
13 พย. 2566 14:00:00 น.	32.0	5.2	99.7	475,285.6	14 พย. 2566 02:30:00 น.	33.9	5.2	105.6	476,445.9
13 พย. 2566 14:15:00 น.	32.3	5.2	99.6	475,310.2	14 พย. 2566 02:45:00 น.	33.8	5.2	107.4	476,472.8
13 พย. 2566 14:30:00 น.	32.4	5.2	99.1	475,335.1	14 พย. 2566 03:00:00 น.	34.3	5.2	109.3	476,500.2
13 พย. 2566 14:45:00 น.	32.4	5.2	98.9	475,359.9	14 พย. 2566 03:15:00 น.	34.9	5.2	110.8	476,528.0
13 พย. 2566 15:00:00 น.	32.6	5.2	98.9	475,384.7	14 พย. 2566 03:30:00 น.	34.0	5.2	112.1	476,555.7
13 พย. 2566 15:15:00 น.	32.5	5.2	98.7	475,409.4	14 พย. 2566 03:45:00 น.	34.2	5.2	113.4	476,584.2
13 พย. 2566 15:30:00 น.	32.5	5.2	98.2	475,433.7	14 พย. 2566 04:00:00 น.	34.1	5.2	114.8	476,612.9
13 พย. 2566 15:45:00 น.	32.6	5.2	98.1	475,458.3	14 พย. 2566 04:15:00 น.	34.5	5.2	116.0	476,642.0
13 พย. 2566 16:00:00 น.	32.4	5.2	97.5	475,482.7	14 พย. 2566 04:30:00 น.	34.0	5.2	117.1	476,671.4
13 พย. 2566 16:15:00 น.	32.3	5.2	97.3	475,507.1	14 พย. 2566 04:45:00 น.	34.9	5.2	118.1	476,700.6
13 พย. 2566 16:30:00 น.	32.2	5.2	97.2	475,531.5	14 พย. 2566 05:00:00 น.	34.1	5.2	119.1	476,730.5
13 พย. 2566 16:45:00 น.	32.2	5.2	97.4	475,555.6	14 พย. 2566 05:15:00 น.	34.8	5.2	120.1	476,760.6
13 พย. 2566 17:00:00 น.	32.5	5.2	97.2	475,579.9	14 พย. 2566 05:30:00 น.	34.1	5.2	121.1	476,790.9
13 พย. 2566 17:15:00 น.	32.7	5.2	97.5	475,604.4	14 พย. 2566 05:45:00 น.	34.2	5.2	121.9	476,821.5
13 พย. 2566 17:30:00 น.	32.4	5.2	97.3	475,628.8	14 พย. 2566 06:00:00 น.	34.3	5.2	122.7	476,851.8
13 พย. 2566 17:45:00 น.	32.8	5.2	97.3	475,652.9	14 พย. 2566 06:15:00 น.	33.8	5.2	123.3	476,882.8
13 พย. 2566 18:00:00 น.	33.2	5.2	96.7	475,677.1	14 พย. 2566 06:30:00 น.	34.9	5.2	123.7	476,913.8
13 พย. 2566 18:15:00 น.	32.9	5.2	94.8	475,700.9	14 พย. 2566 06:45:00 น.	34.3	5.2	124.2	476,944.9
13 พย. 2566 18:30:00 น.	33.0	5.2		475,724.3	14 พย. 2566 07:00:00 น.	34.9	5.2	124.8	476,975.8
13 พย. 2566 18:45:00 น.	32.1	5.2	91.3	475,746.9	14 พย. 2566 07:15:00 น.	33.0	5.2	125.0	477,007.2
13 พย. 2566 19:00:00 น.	32.6	5.2	89.2	475,769.3	14 พย. 2566 07:30:00 น.	34.3	5.2	125.3	477,038.6
13 พย. 2566 19:15:00 น.	32.9	5.2		475,791.3	14 พย. 2566 07:45:00 น.	33.8	5.2	124.8	477,069.9

สถานีระบบบำบัดน้ำเสียแห่งที่ 1				สถานีระบบบำบัดน้ำเสียแห่งที่ 1					
14 พย. 2566 08:00:00 น.	35.0	5.2	123.8	477,100.5	14 พย. 2566 20:30:00 น.	38.5	5.1	90.5	478,442.0
14 พย. 2566 08:15:00 น.	34.9	5.2	122.7	477,131.3	14 พย. 2566 20:45:00 น.	36.9	5.2	91.0	478,464.8
14 พย. 2566 08:30:00 น.	35.0	5.2	121.8	477,161.8	14 พย. 2566 21:00:00 น.	31.7	5.2	91.7	478,487.5
14 พย. 2566 08:45:00 น.	34.4	5.2	120.2	477,192.0	14 พย. 2566 21:15:00 น.	1.9	5.8	92.3	478,510.7
14 พย. 2566 09:00:00 น.	34.5	5.2	118.6	477,221.7	14 พย. 2566 21:30:00 น.	33.4	5.2	93.1	478,534.0
14 พย. 2566 09:15:00 น.	34.7	5.2	117.4	477,250.8	14 พย. 2566 21:45:00 น.	33.8	5.2	93.6	478,557.5
14 พย. 2566 09:30:00 น.	35.1	5.2	116.6	477,280.0	14 พย. 2566 22:00:00 น.	36.1	5.2	94.1	478,580.8
14 พย. 2566 09:45:00 น.	34.5	5.2	116.5	477,309.2	14 พย. 2566 22:15:00 น.	35.4	5.2	94.5	478,604.4
14 พย. 2566 10:00:00 น.	34.9	5.2	115.7	477,338.2	14 พย. 2566 22:30:00 น.	36.0	5.2	94.8	478,628.2
14 พย. 2566 10:15:00 น.	35.2	5.2	114.2	477,366.5	14 พย. 2566 22:45:00 น.	35.8	5.2	95.3	478,652.1
14 พย. 2566 10:30:00 น.	34.9	5.2	113.6	477,395.0	14 พย. 2566 23:00:00 น.	35.6	5.2	95.7	478,675.8
14 พย. 2566 10:45:00 น.	34.9	5.2	113.0	477,423.3	14 พย. 2566 23:15:00 น.	35.5	5.2	96.2	478,699.9
14 พย. 2566 11:00:00 น.	35.4	5.2	111.1	477,451.2	14 พย. 2566 23:30:00 น.	35.5	5.2	96.7	478,724.2
14 พย. 2566 11:15:00 น.	35.3	5.2	110.0	477,478.4	14 พย. 2566 23:45:00 น.	35.6	5.2	97.0	478,748.5
14 พย. 2566 11:30:00 น.	34.9	5.2	109.0	477,505.8	15 พย. 2566 00:00:00 น.	35.8	5.2	97.2	478,772.6
14 พย. 2566 11:45:00 น.	34.9	5.2	108.4	477,532.9	15 พย. 2566 00:15:00 น.	36.1	5.2	97.5	478,797.0
14 พย. 2566 12:00:00 น.	35.5	5.2	108.1	477,560.0	15 พย. 2566 00:30:00 น.	36.4	5.2	97.8	478,821.6
14 พย. 2566 12:15:00 น.	35.3	5.2	107.8	477,587.1	15 พย. 2566 00:45:00 น.	35.6	5.2	98.1	478,846.2
14 พย. 2566 12:30:00 น.	35.1	5.2	107.3	477,613.6	15 พย. 2566 01:00:00 น.	36.0	5.2	98.3	478,870.5
14 พย. 2566 12:45:00 น.	34.9	5.2	106.6	477,640.4	15 พย. 2566 01:15:00 น.	36.2	5.2	98.6	478,895.2
14 พย. 2566 13:00:00 น.	35.2	5.2	108.0	477,667.5	15 พย. 2566 01:30:00 น.	35.7	5.2	98.7	478,919.9
14 พย. 2566 13:15:00 น.	35.3	5.2	109.5	477,694.9	15 พย. 2566 01:45:00 น.	36.2	5.2	98.9	478,944.8
14 พย. 2566 13:30:00 น.	35.1	5.2	110.9	477,722.3	15 พย. 2566 02:00:00 น.	36.2	5.2	99.0	478,969.6
14 พย. 2566 13:45:00 น.	35.4	5.2	111.2	477,750.2	15 พย. 2566 02:15:00 น.	36.2	5.2	99.1	478,994.1
14 พย. 2566 14:00:00 น.	35.3	5.2	110.3	477,777.9	15 พย. 2566 02:30:00 น.	36.5	5.2	99.4	479,019.0
14 พย. 2566 14:15:00 น.	35.1	5.2	109.6	477,805.4	15 พย. 2566 02:45:00 น.	36.1	5.2	100.5	479,044.3
14 พย. 2566 14:30:00 น.	35.2	5.2	109.1	477,832.4	15 พย. 2566 03:00:00 น.	36.7	5.2	101.9	479,069.8
14 พย. 2566 14:45:00 น.	35.1	5.2	108.4	477,859.6	15 พย. 2566 03:15:00 น.	36.4	5.2	103.5	479,095.4
14 พย. 2566 15:00:00 น.	35.6	5.2	108.1	477,886.7	15 พย. 2566 03:30:00 น.	33.0	5.2	105.2	479,121.8
14 พย. 2566 15:15:00 น.	35.4	5.2	107.7	477,913.7	15 พย. 2566 03:45:00 น.	36.0	5.2	106.7	479,148.5
14 พย. 2566 15:30:00 น.	35.4	5.2	107.4	477,940.2	15 พย. 2566 04:00:00 น.	36.1	5.2	108.3	479,175.7
14 พย. 2566 15:45:00 น.	35.2	5.2	106.9	477,967.0	15 พย. 2566 04:15:00 น.	36.0	5.2	109.6	479,202.8
14 พย. 2566 16:00:00 น.	35.2	5.2	106.1	477,993.7	15 พย. 2566 04:30:00 น.	36.1	5.2	111.1	479,230.7
14 พย. 2566 16:15:00 น.	35.4	5.2	105.2	478,020.0	15 พย. 2566 04:45:00 น.	36.1	5.2	112.4	479,258.8
14 พย. 2566 16:30:00 น.	35.4	5.2	104.4	478,046.2	15 พย. 2566 05:00:00 น.	35.9	5.2	113.4	479,287.3
14 พย. 2566 16:45:00 น.	35.6	5.2	104.0	478,071.9	15 พย. 2566 05:15:00 น.	36.1	5.2	114.6	479,315.7
14 พย. 2566 17:00:00 น.	35.4	5.2	103.3	478,097.8	15 พย. 2566 05:30:00 น.	36.2	5.2	115.5	479,344.6
14 พย. 2566 17:15:00 น.	34.7	5.2	103.1	478,123.7	15 พย. 2566 05:45:00 น.	35.7	5.2	115.8	479,373.7
14 พย. 2566 17:30:00 น.	35.5	5.2	102.9	478,149.5	15 พย. 2566 06:00:00 น.	36.4	5.2	115.3	479,402.6
14 พย. 2566 17:45:00 น.	35.2	5.2	102.5	478,174.8	15 พย. 2566 06:15:00 น.	35.8	5.2	114.3	479,430.9
14 พย. 2566 18:00:00 น.									

สถานีระบบบำบัดน้ำเสียแห่งที่ 1				
15 พ.ย. 2566 09:00:00 น.	36.4	5.2	107.6	479,733.0
15 พ.ย. 2566 09:15:00 น.	36.6	5.2	106.7	479,759.8
15 พ.ย. 2566 09:30:00 น.	36.8	5.2	106.0	479,786.0
15 พ.ย. 2566 09:45:00 น.	36.6	5.2	105.5	479,812.4
15 พ.ย. 2566 10:00:00 น.	36.1	5.2	105.3	479,838.9
15 พ.ย. 2566 10:15:00 น.	36.5	5.2	105.2	479,865.2
15 พ.ย. 2566 10:30:00 น.	36.3	5.2	105.5	479,891.6
15 พ.ย. 2566 10:45:00 น.	36.7	5.2	104.9	479,917.8
15 พ.ย. 2566 11:00:00 น.	37.1	5.2	104.6	479,943.8
15 พ.ย. 2566 11:15:00 น.	36.5	5.2	104.5	479,970.1
15 พ.ย. 2566 11:30:00 น.	36.9	5.2	104.2	479,996.2
15 พ.ย. 2566 11:45:00 น.	36.8	5.2	104.1	480,022.1
15 พ.ย. 2566 12:00:00 น.	36.2	5.2	103.3	480,048.0
15 พ.ย. 2566 12:15:00 น.	37.0	5.2	103.0	480,072.9
15 พ.ย. 2566 12:30:00 น.	36.4	5.2	102.9	480,099.5
15 พ.ย. 2566 12:45:00 น.	37.1	5.2	103.0	480,125.2
15 พ.ย. 2566 13:00:00 น.	36.7	5.2	102.9	480,150.8
15 พ.ย. 2566 13:15:00 น.	37.3	5.2	102.7	480,176.5
15 พ.ย. 2566 13:30:00 น.	37.4	5.2	102.5	480,202.2
15 พ.ย. 2566 13:45:00 น.	37.0	5.2	101.8	480,227.7
15 พ.ย. 2566 14:00:00 น.	37.1	5.2	101.3	480,253.0
15 พ.ย. 2566 14:15:00 น.	36.7	5.2	100.6	480,278.1
15 พ.ย. 2566 14:30:00 น.	36.7	5.2	100.2	480,303.2
15 พ.ย. 2566 14:45:00 น.	36.7	5.2	100.0	480,328.2
15 พ.ย. 2566 15:00:00 น.	37.1	5.2	99.6	480,353.1
15 พ.ย. 2566 15:15:00 น.	37.1	5.2	99.6	480,377.9
15 พ.ย. 2566 15:30:00 น.	37.1	5.2	99.3	480,402.8
15 พ.ย. 2566 15:45:00 น.	37.1	5.2	99.0	480,427.5
15 พ.ย. 2566 16:00:00 น.	36.8	5.2	99.3	480,452.3
15 พ.ย. 2566 16:15:00 น.	37.3	5.1	99.0	480,477.1
15 พ.ย. 2566 16:30:00 น.	37.2	5.1	98.8	480,501.8
15 พ.ย. 2566 16:45:00 น.	37.1	5.2	98.6	480,526.5
15 พ.ย. 2566 17:00:00 น.	37.0	5.2	98.6	480,551.1
15 พ.ย. 2566 17:15:00 น.	36.6	5.2	98.3	480,575.7
15 พ.ย. 2566 17:30:00 น.	36.9	5.2	98.4	480,600.3
15 พ.ย. 2566 17:45:00 น.	37.2	5.1	99.3	480,625.1
15 พ.ย. 2566 18:00:00 น.	37.4	5.1	100.2	480,650.1
15 พ.ย. 2566 18:15:00 น.	37.6	5.1	100.6	480,675.3
15 พ.ย. 2566 18:30:00 น.	37.3	5.1	100.4	480,700.4
15 พ.ย. 2566 18:45:00 น.	37.2	5.1	101.2	480,725.7
15 พ.ย. 2566 19:00:00 น.	37.5	5.1	101.6	480,751.1
15 พ.ย. 2566 19:15:00 น.	37.5	5.1	106.4	480,777.6
15 พ.ย. 2566 19:30:00 น.	37.6	5.1	112.0	480,803.6
15 พ.ย. 2566 19:45:00 น.	37.1	5.2	113.6	480,834.0
15 พ.ย. 2566 20:00:00 น.	37.1	5.2	114.8	480,862.8
15 พ.ย. 2566 20:15:00 น.	37.7	5.1	115.8	480,891.8
15 พ.ย. 2566 20:30:00 น.	37.5	5.1	117.2	480,921.0
15 พ.ย. 2566 20:45:00 น.	37.7	5.1	118.8	480,950.7
15 พ.ย. 2566 21:00:00 น.	37.5	5.1	119.2	480,980.5
15 พ.ย. 2566 21:15:00 น.	37.5	5.1	120.0	481,010.5

สถานีระบบบำบัดน้ำเสียแห่งที่ 1				
15 พ.ย. 2566 21:30:00 น.	35.0	5.2	120.7	481,040.7
15 พ.ย. 2566 21:45:00 น.	37.6	5.1	121.3	481,071.1
15 พ.ย. 2566 22:00:00 น.	16.4	5.4	121.9	481,101.4
15 พ.ย. 2566 22:15:00 น.	37.0	5.2	122.5	481,132.1
15 พ.ย. 2566 22:30:00 น.	37.9	5.1	122.9	481,162.9
15 พ.ย. 2566 22:45:00 น.	38.2	5.1	123.2	481,193.6
15 พ.ย. 2566 23:00:00 น.	37.5	5.1	123.7	481,224.6
15 พ.ย. 2566 23:15:00 น.	37.5	5.1	124.1	481,255.6
15 พ.ย. 2566 23:30:00 น.	37.7	5.1	124.4	481,286.6
15 พ.ย. 2566 23:45:00 น.	38.1	5.1	124.4	481,317.7
16 พ.ย. 2566 00:00:00 น.	38.2	5.1	124.6	481,348.9
16 พ.ย. 2566 00:15:00 น.	38.0	5.1	125.0	481,380.1
16 พ.ย. 2566 00:30:00 น.	36.6	5.2	125.5	481,411.5
16 พ.ย. 2566 00:45:00 น.	34.5	5.2	125.6	481,442.9
16 พ.ย. 2566 01:00:00 น.	38.0	5.1	126.1	481,474.5
16 พ.ย. 2566 01:15:00 น.	37.6	5.1	126.3	481,506.0
16 พ.ย. 2566 01:30:00 น.	37.8	5.1	126.4	481,537.6
16 พ.ย. 2566 01:45:00 น.	38.2	5.1	126.7	481,569.3
16 พ.ย. 2566 02:00:00 น.	38.2	5.1	127.1	481,601.1
16 พ.ย. 2566 02:15:00 น.	37.9	5.1	127.3	481,632.9
16 พ.ย. 2566 02:30:00 น.	38.2	5.1	127.5	481,664.8
16 พ.ย. 2566 02:45:00 น.	38.4	5.1	127.9	481,696.8
16 พ.ย. 2566 03:00:00 น.	38.4	5.1	128.3	481,728.8
16 พ.ย. 2566 03:15:00 น.	38.3	5.1	128.6	481,761.0
16 พ.ย. 2566 03:30:00 น.	38.2	5.1	128.6	481,793.1
16 พ.ย. 2566 03:45:00 น.	38.4	5.1	128.6	481,825.3
16 พ.ย. 2566 04:00:00 น.	38.5	5.1	128.4	481,857.4
16 พ.ย. 2566 04:15:00 น.	38.5	5.1	128.5	481,889.5
16 พ.ย. 2566 04:30:00 น.	38.2	5.1	128.3	481,921.6
16 พ.ย. 2566 04:45:00 น.	38.3	5.1	128.1	481,953.6
16 พ.ย. 2566 05:00:00 น.	38.4	5.1	128.0	481,985.6
16 พ.ย. 2566 05:15:00 น.	38.4	5.1	127.9	482,017.6
16 พ.ย. 2566 05:30:00 น.	38.4	5.1	128.0	482,049.6
16 พ.ย. 2566 05:45:00 น.	38.3	5.1	127.9	482,081.6
16 พ.ย. 2566 06:00:00 น.	38.5	5.1	128.6	482,113.8
16 พ.ย. 2566 06:15:00 น.	38.7	5.1	133.1	482,147.1
16 พ.ย. 2566 06:30:00 น.	38.2	5.1	144.4	482,183.2
16 พ.ย. 2566 06:45:00 น.	37.8	5.1	155.6	482,222.1
16 พ.ย. 2566 07:00:00 น.	37.3	5.1	160.4	482,262.2
16 พ.ย. 2566 07:15:00 น.	37.8	5.1	163.0	482,302.9
16 พ.ย. 2566 07:30:00 น.	38.0	5.1	166.0	482,344.5
16 พ.ย. 2566 07:45:00 น.	37.2	5.1	168.1	482,386.4
16 พ.ย. 2566 08:00:00 น.	36.1	5.2	169.9	482,428.9
16 พ.ย. 2566 08:15:00 น.	36.6	5.2	171.8	482,471.8
16 พ.ย. 2566 08:30:00 น.	35.6	5.2	173.2	482,515.1
16 พ.ย. 2566 08:45:00 น.	35.2	5.2	174.3	482,558.7
16 พ.ย. 2566 09:00:00 น.	35.8	5.2	175.4	482,602.6
16 พ.ย. 2566 09:15:00 น.	35.7	5.2	175.9	482,646.6
16 พ.ย. 2566 09:30:00 น.	35.5	5.2	175.9	482,690.6
16 พ.ย. 2566 09:45:00 น.	35.2	5.2	176.2	482,734.6

สถานีระบบบำบัดน้ำเสียแห่งที่ 1				
16 พ.ย. 2566 10:00:00 น.	35.3	5.2	176.4	482,778.5
16 พ.ย. 2566 10:15:00 น.	35.4	5.2	176.1	482,822.6
16 พ.ย. 2566 10:30:00 น.	36.0	5.2	175.9	482,866.5
16 พ.ย. 2566 10:45:00 น.	36.3	5.2	175.9	482,910.5
16 พ.ย. 2566 11:00:00 น.	36.4	5.2	175.9	482,954.5
16 พ.ย. 2566 11:15:00 น.	36.1	5.2	176.1	482,998.5
16 พ.ย. 2566 11:30:00 น.	36.0	5.2	175.8	483,042.4
16 พ.ย. 2566 11:45:00 น.	35.8	5.2	175.6	483,086.3
16 พ.ย. 2566 12:00:00 น.	35.9	5.2	175.8	483,130.3
16 พ.ย. 2566 12:15:00 น.	36.0	5.2	175.5	483,174.1
16 พ.ย. 2566 12:30:00 น.	36.4	5.2	175.4	483,218.0
16 พ.ย. 2566 12:45:00 น.	36.1	5.2	175.3	483,261.9
16 พ.ย. 2566 13:00:00 น.	36.1	5.2	174.8	483,305.6
16 พ.ย. 2566 13:15:00 น.	36.9	5.2	174.7	483,349.2
16 พ.ย. 2566 13:30:00 น.	37.0	5.2	174.6	483,392.9
16 พ.ย. 2566 13:45:00 น.	37.0	5.1	174.8	483,436.7
16 พ.ย. 2566 14:00:00 น.	36.9	5.2	174.7	483,480.3
16 พ.ย. 2566 14:15:00 น.	37.0	5.2	174.9	483,524.1
16 พ.ย. 2566 14:30:00 น.	37.2	5.1	175.0	483,567.8
16 พ.ย. 2566 14:45:00 น.	37.3	5.1	175.0	483,611.6
16 พ.ย. 2566 15:00:00 น.	37.2	5.1	175.0	483,655.3
16 พ.ย. 2566 15:15:00 น.	37.2	5.1	175.0	483,699.1
16 พ.ย. 2566 15:30:00 น.	37.2	5.1	174.8	483,742.8
16 พ.ย. 2566 15:45:00 น.	37.3	5.1	174.8	483,786.4
16 พ.ย. 2566 16:00:00 น.	37.2	5.1	174.9	483,830.0
16 พ.ย. 2566 16:15:00 น.	37.7	5.1	175.1	483,873.8
16 พ.ย. 2566 16:30:00 น.	37.6	5.1	176.0	483,917.8
16 พ.ย. 2566 16:45:00 น.	38.0	5.1	175.6	483,961.7
16 พ.ย. 2566 17:00:00 น.	38.0	5.1	175.5	484,005.6
16 พ.ย. 2566 17:15:00 น.	38.1	5.1	175.4	484,049.4
16 พ.ย. 2566 17:30:00 น.	38.5	5.1	175.4	484,093.3
16 พ.ย. 2566 17:45:00 น.	38.1	5.1	175.3	484,137.1
16 พ.ย. 2566 18:00:00 น.	38.1	5.1	175.3	484,180.9
16 พ.ย. 2566 18:15:00 น.	37.6	5.1	175.3	484,224.7
16 พ.ย. 2566 18:30:00 น.	38.1	5.1	175.3	484,268.5
16 พ.ย. 2566 18:45:00 น.	38.4	5.1	175.3	484,312.4
16 พ.ย. 2566 19:00:00 น.	35.8	5.2	175.3	484,356.2
16 พ.ย. 2566 19:15:00 น.	23.1	5.3	175.0	484,400.0
16 พ.ย. 2566 19:30:00 น.	35.5	5.2	175.0	484,443.7
16 พ.ย. 2566 19:45:00 น.	39.1	5.1	175.0	484,487.5
16 พ.ย. 2566 20:00:00 น.	38.8	5.1	174.9	484,531.2
16 พ.ย. 2566 20:15:00 น.	38.9	5.1	174.7	484,574.8
16 พ.ย. 2566 20:30:00 น.	39.1	5.1	174.4	484,618.4
16 พ.ย. 2566 20:45:00 น.	39.0	5.1	174.2	484,662.0
16 พ.ย. 2566 21:00:00 น.	39.6	5.1	173.9	484,705.5
16 พ.ย. 2566 21:15:00 น.	38.8	5.1	173.7	484,748.9
16 พ.ย. 2566 21:30:00 น.	39.3	5.1	173.5	484,792.4
16 พ.ย. 2566 21:45:00 น.	39.6	5.1	173.2	484,835.7
16 พ.ย. 2566 22:00:00 น.	39.2	5.1	173.1	484,879.0
16 พ.ย. 2566 22:15:00 น.	39.8	5.1	173.0	484,922.2

สถานีระบบบำบัดน้ำเสียแห่งที่ 1				
16 พ.ย. 2566 22:30:00 น.	39.6	5.1	172.9	484,965.4
16 พ.ย. 2566 22:45:00 น.	40.2	5.1	172.6	485,008.6
16 พ.ย. 2566 23:00:00 น.	39.7	5.1	172.7	485,051.6
16 พ.ย. 2566 23:15:00 น.	40.0	5.1	172.7	485,094.8
16 พ.ย. 2566 23:30:00 น.	40.1	5.1	172.6	485,137.9
16 พ.ย. 2566 23:45:00 น.	40.2	5.1	172.7	485,181.1
17 พ.ย. 2566 00:00:00 น.	40.1	5.1	172.5	485,224.2
17 พ.ย. 2566 00:15:00 น.	40.0	5.1	172.3	485,267.3
17 พ.ย. 2566 00:30:00 น.	40.4	5.1	172.1	485,310.3
17 พ.ย. 2566 00:45:00 น.	40.2	5.1	171.9	485,353.3
17 พ.ย. 2566 01:00:00 น.	40.0	5.1	171.7	485,396.2
17 พ.ย. 2566 01:15:00 น.	40.0	5.1	171.5	485,439.0
17 พ.ย. 2566 01:30:00 น.	40.2	5.1	171.5	485,481.9
17 พ.ย. 2566 01:45:00 น.	40.6	5.1	171.2	485,524.7
17 พ.ย. 2566 02:00:00 น.	40.7	5.1	171.0	485,567.6
17 พ.ย. 2566 02:15:00 น.	40.9	5.1	170.9	485,610.3
17 พ.ย. 2566 02:30:00 น.	41.0	5.1	170.7	485,653.0
17 พ.ย. 2566 02:45:00 น.	40.5	5.1	170.5	485,695.6
17 พ.ย. 2566 03:00:00 น.	41.2	5.1	170.5	485,738.3
17 พ.ย. 2566 03:15:00 น.	41.1	5.1	170.3	485,780.8
17 พ.ย. 2566 03:30:00 น.	41.1	5.1	170.3	485,823.4
17 พ.ย. 2566 03:45:00 น.	41.0	5.1	170.1	485,865.9
17 พ.ย. 2566 04:00:00 น.	41.5	5.1	169.8	485,908.4
17 พ.ย. 2566 04:15:00 น.	41.7	5.1	169.6	485,950.8
17 พ.ย. 2566 04:30:00 น.	41.2	5.1	169.5	485,993.2
17 พ.ย. 2566 04:45:00 น.	41.9	5.1	169.3	486,035.5
17 พ.ย. 2566 05:00:00 น.	41.9	5.1	169.2	486,077.8
17 พ.ย. 2566 05:15:00 น.	41.8	5.1	169.0	486,120.0
17 พ.ย. 2566 05:30:00 น.	41.8	5.1	168.8	486,162.2
17 พ.ย. 2566 05:45:00 น.	42.1	5.1	168.4	486,204.3
17 พ.ย. 2566 06:00:00 น.	41.8	5.1	168.0	486,246.3
17 พ.ย. 2566 06:15:00 น.	41.9	5.1	167.6	486,288.2
17 พ.ย. 2566 06:30:00 น.	41.9	5.1	167.3	486,330.0
17 พ.ย. 2566 06:45:00 น.	42.0	5.1	167.1	486,371.8
17 พ.ย. 2566 07:00:00 น.	42.4	5.1	167.0	486,413.5
17 พ.ย. 2566 07:15:00 น.	42.2	5.1	166.9	486,455.3
17 พ.ย. 2566 07:30:00 น.	42.4	5.1	166.8	486,497.0
17 พ.ย. 2566 07:45:00 น.	42.1	5.1	167.0	486,538.6
17 พ.ย. 2566 08:00:00 น.	42.2	5.1	166.8	486,580.3
17 พ.ย. 2566 08:15:00 น.	42.3	5.1	166.8	486,622.1
17 พ.ย. 2566 08:30:00 น.	42.6	5.1	166.6	486,663.7
17 พ.ย. 2566 08:45:00 น.	42.6	5.1	166.5	486,705.3
17 พ.ย. 2566 09:00:00 น.	43.0	5.1	166.1	486,746.8
17 พ.ย. 2566 09:15:00 น.	42.2	5.1	165.2	486,788.2
17 พ.ย. 2566 09:30:00 น.	41.8	5.1	163.9	486,829.0
17 พ.ย. 2566 09:45:00 น.	42.6	5.1	162.9	486,869.8
17 พ.ย. 2566 10:00:00 น.	42.8	5.1	161.7	486,910.3
17 พ.ย. 2566 10:15:00 น.	42.9	5.1	159.7	486,950.3
17 พ.ย. 2566 10:30:00 น.	43.3	5.1	157.7	486,989.7
17 พ.ย. 2566 10:45:00 น.	43.3	5.1	155.5	487,028.6

สถานีระบบบำบัดน้ำเสียแห่งที่ 1					สถานีระบบบำบัดน้ำเสียแห่งที่ 1				
17 พ.ย. 2566 11:00:00 น.	43.5	5.1	152.8	487,066.8	17 พ.ย. 2566 23:30:00 น.	46.1	5.0	90.9	488,379.6
17 พ.ย. 2566 11:15:00 น.	43.5	5.1	148.9	487,104.0	17 พ.ย. 2566 23:45:00 น.	45.5	5.0	90.7	488,402.3
17 พ.ย. 2566 11:30:00 น.	43.7	5.1	144.6	487,140.2	18 พ.ย. 2566 00:00:00 น.	46.2	5.0	90.1	488,424.8
17 พ.ย. 2566 11:45:00 น.	43.7	5.1	140.5	487,175.3	18 พ.ย. 2566 00:15:00 น.	45.9	5.0	89.7	488,447.2
17 พ.ย. 2566 12:00:00 น.	43.6	5.1	137.4	487,209.5	18 พ.ย. 2566 00:30:00 น.	46.6	5.0	89.6	488,469.6
17 พ.ย. 2566 12:15:00 น.	43.9	5.1	133.8	487,243.1	18 พ.ย. 2566 00:45:00 น.	46.3	5.0	89.8	488,492.0
17 พ.ย. 2566 12:30:00 น.	44.2	5.1	130.8	487,275.8	18 พ.ย. 2566 01:00:00 น.	46.2	5.0	89.4	488,514.4
17 พ.ย. 2566 12:45:00 น.	44.0	5.1	127.8	487,307.7	18 พ.ย. 2566 01:15:00 น.	46.5	5.0	90.0	488,536.9
17 พ.ย. 2566 13:00:00 น.	44.1	5.1	124.7	487,338.8	18 พ.ย. 2566 01:30:00 น.	45.8	5.0	89.8	488,559.3
17 พ.ย. 2566 13:15:00 น.	44.3	5.1	122.8	487,369.5	18 พ.ย. 2566 01:45:00 น.	45.7	5.0	89.3	488,581.7
17 พ.ย. 2566 13:30:00 น.	45.0	5.1	119.1	487,399.5	18 พ.ย. 2566 02:00:00 น.	46.5	5.0	89.5	488,604.0
17 พ.ย. 2566 13:45:00 น.	43.8	5.1	117.4	487,428.7	18 พ.ย. 2566 02:15:00 น.	46.6	5.0	88.9	488,626.3
17 พ.ย. 2566 14:00:00 น.	44.2	5.1	115.6	487,457.6	18 พ.ย. 2566 02:30:00 น.	46.5	5.0	90.4	488,648.9
17 พ.ย. 2566 14:15:00 น.	44.0	5.1	114.3	487,486.1	18 พ.ย. 2566 02:45:00 น.	46.6	5.0	91.7	488,671.8
17 พ.ย. 2566 14:30:00 น.	45.1	5.0	112.4	487,514.2	18 พ.ย. 2566 03:00:00 น.	45.9	5.0	92.3	488,694.9
17 พ.ย. 2566 14:45:00 น.	44.7	5.1	109.6	487,541.6	18 พ.ย. 2566 03:15:00 น.	46.9	5.0	91.9	488,717.8
17 พ.ย. 2566 15:00:00 น.	44.4	5.1	109.0	487,568.8	18 พ.ย. 2566 03:30:00 น.	46.9	5.0	91.3	488,740.6
17 พ.ย. 2566 15:15:00 น.	44.8	5.1	107.8	487,595.8	18 พ.ย. 2566 03:45:00 น.	46.8	5.0	91.2	488,763.4
17 พ.ย. 2566 15:30:00 น.	44.7	5.1	105.4	487,622.2	18 พ.ย. 2566 04:00:00 น.	46.7	5.0	91.0	488,786.1
17 พ.ย. 2566 15:45:00 น.	44.8	5.1	104.3	487,648.3	18 พ.ย. 2566 04:15:00 น.	46.6	5.0	91.3	488,809.0
17 พ.ย. 2566 16:00:00 น.	44.9	5.1	102.7	487,673.9	18 พ.ย. 2566 04:30:00 น.	46.9	5.0	91.2	488,831.8
17 พ.ย. 2566 16:15:00 น.	45.1	5.0	100.3	487,698.9	18 พ.ย. 2566 04:45:00 น.	46.6	5.0	91.7	488,854.8
17 พ.ย. 2566 16:30:00 น.	45.0	5.0	100.5	487,724.1	18 พ.ย. 2566 05:00:00 น.	46.6	5.0	91.7	488,877.7
17 พ.ย. 2566 16:45:00 น.	44.6	5.1	98.7	487,748.8	18 พ.ย. 2566 05:15:00 น.	47.1	5.0	91.7	488,900.6
17 พ.ย. 2566 17:00:00 น.	45.2	5.0	98.7	487,773.4	18 พ.ย. 2566 05:30:00 น.	47.3	5.0	92.0	488,923.6
17 พ.ย. 2566 17:15:00 น.	45.6	5.0	97.6	487,797.8	18 พ.ย. 2566 05:45:00 น.	47.3	5.0	91.5	488,946.5
17 พ.ย. 2566 17:30:00 น.	45.4	5.0	96.8	487,822.1	18 พ.ย. 2566 06:00:00 น.	47.6	5.0	91.4	488,969.3
17 พ.ย. 2566 17:45:00 น.	45.3	5.0	96.5	487,846.2	18 พ.ย. 2566 06:15:00 น.	47.1	5.0	91.1	488,992.1
17 พ.ย. 2566 18:00:00 น.	45.2	5.0	95.9	487,870.1	18 พ.ย. 2566 06:30:00 น.	47.0	5.0	90.6	489,014.7
17 พ.ย. 2566 18:15:00 น.	45.2	5.0	95.5	487,894.1	18 พ.ย. 2566 06:45:00 น.	47.9	5.0	90.2	489,037.3
17 พ.ย. 2566 18:30:00 น.	45.3	5.0	95.1	487,917.8	18 พ.ย. 2566 07:00:00 น.	47.2	5.0	90.2	489,059.8
17 พ.ย. 2566 18:45:00 น.	45.3	5.0	94.7	487,941.5	18 พ.ย. 2566 07:15:00 น.	47.3	5.0	90.4	489,082.3
17 พ.ย. 2566 19:00:00 น.	44.9	5.1	93.9	487,965.0	18 พ.ย. 2566 07:30:00 น.	47.6	5.0	90.3	489,105.0
17 พ.ย. 2566 19:15:00 น.	45.4	5.0	93.3	487,988.3	18 พ.ย. 2566 07:45:00 น.	48.1	5.0	89.9	489,127.4
17 พ.ย. 2566 19:30:00 น.	45.5	5.0	93.4	488,011.7	18 พ.ย. 2566 08:00:00 น.	47.6	5.0	89.7	489,149.9
17 พ.ย. 2566 19:45:00 น.	45.7	5.0	93.4	488,035.1	18 พ.ย. 2566 08:15:00 น.	47.7	5.0	91.7	489,172.8
17 พ.ย. 2566 20:00:00 น.	45.9	5.0	92.9	488,058.3	18 พ.ย. 2566 08:30:00 น.	47.3	5.0	91.2	489,195.6
17 พ.ย. 2566 20:15:00 น.	45.9	5.0	93.1	488,081.6	18 พ.ย. 2566 08:45:00 น.	47.1	5.0	91.5	489,218.4
17 พ.ย. 2566 20:30:00 น.	45.8	5.0	93.4	488,104.9	18 พ.ย. 2566 09:00:00 น.	47.8	5.0	91.2	489,241.2
17 พ.ย. 2566 20:45:00 น.	45.8	5.0	93.0	488,128.2	18 พ.ย. 2566 09:15:00 น.	47.7	5.0	90.9	489,263.9
17 พ.ย. 2566 21:00:00 น.	46.1	5.0	92.3	488,151.2	18 พ.ย. 2566 09:30:00 น.	47.1	5.0	90.5	489,286.6
17 พ.ย. 2566 21:15:00 น.	46.0	5.0	92.3	488,174.3	18 พ.ย. 2566 09:45:00 น.	47.6	5.0	82.2	489,307.1
17 พ.ย. 2566 21:30:00 น.	46.1	5.0	91.2	488,197.0	18 พ.ย. 2566 10:00:00 น.	47.5	5.0	82.6	489,327.8
17 พ.ย. 2566 21:45:00 น.	46.0	5.0	90.8	488,219.7	18 พ.ย. 2566 10:15:00 น.	47.5	5.0	85.1	489,349.1
17 พ.ย. 2566 22:00:00 น.	46.0	5.0	91.8	488,242.7	18 พ.ย. 2566 10:30:00 น.	47.7	5.0	86.5	489,370.7
17 พ.ย. 2566 22:15:00 น.	45.8	5.0	91.8	488,265.7	18 พ.ย. 2566 10:45:00 น.	47.9	5.0	87.3	489,392.5
17 พ.ย. 2566 22:30:00 น.	46.7	5.0	92.1	488,288.6	18 พ.ย. 2566 11:00:00 น.	47.4	5.0	88.3	489,414.5
17 พ.ย. 2566 22:45:00 น.	46.6	5.0	90.8	488,311.4	18 พ.ย. 2566 11:15:00 น.	47.1	5.0	89.9	489,437.0
17 พ.ย. 2566 23:00:00 น.	46.1	5.0	90.8	488,334.1	18 พ.ย. 2566 11:30:00 น.	47.7	5.0	90.9	489,459.8
17 พ.ย. 2566 23:15:00 น.	45.6	5.0	91.1	488,356.9	18 พ.ย. 2566 11:45:00 น.	47.4	5.0	91.9	489,482.8

สถานีระบบบำบัดน้ำเสียแห่งที่ 1					สถานีระบบบำบัดน้ำเสียแห่งที่ 1				
18 พ.ย. 2566 12:00:00 น.	47.6	5.0	93.0	489,506.0	21 พ.ย. 2566 05:15:00 น.	52.4	5.0	97.6	496,924.2
18 พ.ย. 2566 12:15:00 น.	48.2	5.0	94.1	489,529.5	21 พ.ย. 2566 05:30:00 น.	53.0	4.9	97.5	496,948.6
18 พ.ย. 2566 12:30:00 น.	48.5	5.0	94.9	489,553.2	21 พ.ย. 2566 05:45:00 น.	52.6	5.0	96.3	496,972.7
18 พ.ย. 2566 12:45:00 น.	48.2	5.0	95.2	489,577.0	21 พ.ย. 2566 06:00:00 น.	52.7	5.0	97.1	496,997.0
18 พ.ย. 2566 13:00:00 น.	48.0	5.0	95.6	489,600.8	21 พ.ย. 2566 06:15:00 น.	52.6	5.0	97.2	497,021.3
18 พ.ย. 2566 13:15:00 น.	48.6	5.0	95.4	489,624.7	21 พ.ย. 2566 06:30:00 น.	52.5	5.0	97.5	497,045.7
20 พ.ย. 2566 18:15:00 น.	52.8	4.9	90.0	495,871.3	21 พ.ย. 2566 06:45:00 น.	52.6	4.9	98.0	497,070.2
20 พ.ย. 2566 18:30:00 น.	52.0	5.0	90.9	495,894.1	21 พ.ย. 2566 07:00:00 น.	53.0	4.9	97.8	497,094.6
20 พ.ย. 2566 18:45:00 น.	52.0	5.0	92.2	495,917.1	21 พ.ย. 2566 07:15:00 น.	52.6	5.0	97.8	497,119.1
20 พ.ย. 2566 19:00:00 น.	51.9	5.0	93.1	495,940.3	21 พ.ย. 2566 07:30:00 น.	52.6	5.0	98.5	497,143.6
20 พ.ย. 2566 19:15:00 น.	52.0	5.0	93.3	495,963.7	21 พ.ย. 2566 07:45:00 น.	52.2	5.0	98.3	497,168.2
20 พ.ย. 2566 19:30:00 น.	53.0	4.9	93.7	495,987.2	21 พ.ย. 2566 08:00:00 น.	52.5	5.0	98.1	497,192.7
20 พ.ย. 2566 19:45:00 น.	51.9	5.0	94.7	496,010.9	21 พ.ย. 2566 08:15:00 น.	52.6	5.0	98.9	497,217.4
20 พ.ย. 2566 20:00:00 น.	52.3	5.0	95.6	496,034.7	21 พ.ย. 2566 08:30:00 น.	52.3	5.0	99.8	497,242.4
20 พ.ย. 2566 20:15:00 น.	52.1	5.0	95.7	496,058.6	21 พ.ย. 2566 08:45:00 น.	52.3	5.0	99.7	497,267.3
20 พ.ย. 2566 20:30:00 น.	50.5	5.0	94.8	496,082.3	21 พ.ย. 2566 09:00:00 น.	52.6	5.0	99.1	497,292.1
20 พ.ย. 2566 20:45:00 น.	52.3	5.0	96.1	496,106.3	21 พ.ย. 2566 09:15:00 น.	52.5	5.0	99.9	497,317.1
20 พ.ย. 2566 21:00:00 น.	52.4	5.0	96.5	496,130.5	21 พ.ย. 2566 09:30:00 น.	52.5	5.0	99.8	497,342.0
20 พ.ย. 2566 21:15:00 น.	52.4	5.0	96.3	496,154.6	21 พ.ย. 2566 09:45:00 น.	52.5	5.0	100.4	497,367.1
20 พ.ย. 2566 21:30:00 น.	52.8	5.0	97.3	496,178.9	21 พ.ย. 2566 10:00:00 น.	53.0	4.9	100.1	497,392.1
20 พ.ย. 2566 21:45:00 น.	52.7	5.0	97.6	496,203.3	21 พ.ย. 2566 10:15:00 น.	52.9	4.9	100.2	497,417.2
20 พ.ย. 2566 22:00:00 น.	52.4	5.0	97.8	496,227.8	21 พ.ย. 2566 10:30:00 น.	52.9	4.9	100.5	497,442.3
20 พ.ย. 2566 22:15:00 น.	52.4	5.0	97.1	496,252.0	21 พ.ย. 2566 10:45:00 น.	52.7	5.0	99.4	497,467.2
20 พ.ย. 2566 22:30:00 น.	52.4	5.0	97.5	496,276.4	21 พ.ย. 2566 11:00:00 น.	52.8	5.0	99.8	497,492.1
20 พ.ย. 2566 22:45:00 น.	52.6	5.0	97.5	496,300.8	21 พ.ย. 2566 11:15:00 น.	52.9	4.9	99.5	497,517.0
20 พ.ย. 2566 23:00:00 น.	52.6	5.0	98.1	496,325.3	21 พ.ย. 2566 11:30:00 น.	52.7	5.0	99.6	497,541.9
20 พ.ย. 2566 23:15:00 น.	52.7	5.0	98.1	496,349.9	21 พ.ย. 2566 11:45:00 น.	53.6	4.9	99.1	497,566.7
20 พ.ย. 2566 23:30:00 น.	52.8	4.9	97.9	496,374.3	21 พ.ย. 2566 12:00:00 น.	52.6	5.0	99.5	497,591.5
20 พ.ย. 2566 23:45:00 น.	53.2	4.9	97.9	496,398.8	21 พ.ย. 2566 12:15:00 น.	52.9	4.9	99.5	497,616.4
21 พ.ย. 2566 00:00:00 น.	52.3	5.0	97.7	496,423.2	21 พ.ย. 2566 12:30:00 น.	53.0	4.9	99.9	497,641.4
21 พ.ย. 2566 00:15:00 น.	52.1	5.0	98.1	496,447.7	21 พ.ย. 2566 12:45:00 น.	52.4	5.0	100.3	497,666.4
21 พ.ย. 2566 00:30:00 น.	52.5	5.0	98.8	496,472.4	21 พ.ย. 2566 13:00:00 น.	52.8	5.0	99.8	497,691.4
21 พ.ย. 2566 00:45:00 น.	52.7	5.0	99.0	496,497.1	21 พ.ย. 2566 13:15:00 น.	52.9	4.9	100.0	497,716.5
21 พ.ย. 2566 01:00:00 น.	51.8	5.0	99.5	496,522.0	21 พ.ย. 2566 13:30:00 น.	52.9	4.9	100.5	497,741.6
21 พ.ย. 2566 01:15:00 น.	51.9	5.0	98.5	496,546.6	21 พ.ย. 2566 13:45:00 น.	53.3	4.9	100.0	497,766.6
21 พ.ย. 2566 01:30:00 น.	52.6	5.0	98.8	496,571.4	21 พ.ย. 2566 14:00:00 น.	52.7	5.0	99.4	497,791.5
21 พ.ย. 2566 01:45:00 น.	52.7	5.0	98.6	496,596.0	21 พ.ย. 2566 14:15:00 น.	53.5	4.9	99.9	497,816.4
21 พ.ย. 2566 02:00:00 น.	52.9	4.9	97.9	496,620.5	21 พ.ย. 2566 14:30:00 น.	53.1	4.9	99.1	497,841.2
21 พ.ย. 2566 02:15:00 น.	52.5	5.0	84.5	496,641.6	21 พ.ย. 2566 14:45:00 น.	53.1	4.9	99.4	4

สถานีระบบบำบัดน้ำเสียแห่งที่ 1					สถานีระบบบำบัดน้ำเสียแห่งที่ 1				
21 พ.ย. 2566 17:45:00 น.	52.5	5.0	103.1	498,164.8	22 พ.ย. 2566 06:15:00 น.	52.5	4.9	103.8	499,445.1
21 พ.ย. 2566 18:00:00 น.	53.0	4.9	104.0	498,190.8	22 พ.ย. 2566 06:30:00 น.	52.8	4.9		499,470.9
21 พ.ย. 2566 18:15:00 น.	52.4	5.0		498,216.7	22 พ.ย. 2566 06:45:00 น.	52.6	4.9	102.5	499,496.5
21 พ.ย. 2566 18:30:00 น.	52.5	5.0	103.5	498,242.6	22 พ.ย. 2566 07:00:00 น.	52.7	4.9	103.0	499,522.2
21 พ.ย. 2566 18:45:00 น.	52.6	5.0	102.6	498,268.2	22 พ.ย. 2566 07:15:00 น.	52.7	4.9	98.6	499,546.8
21 พ.ย. 2566 19:00:00 น.	52.6	5.0	103.4	498,294.0	22 พ.ย. 2566 07:30:00 น.	53.2	4.9	95.4	499,570.8
21 พ.ย. 2566 19:15:00 น.	52.8	5.0	104.8	498,320.3	22 พ.ย. 2566 07:45:00 น.	53.2	4.9	97.6	499,595.2
21 พ.ย. 2566 19:30:00 น.	52.4	5.0	105.7	498,346.7	22 พ.ย. 2566 08:00:00 น.	52.4	5.0	98.4	499,619.8
21 พ.ย. 2566 19:45:00 น.	53.0	4.9	104.7	498,372.8	22 พ.ย. 2566 08:15:00 น.	52.7	4.9	99.1	499,644.5
21 พ.ย. 2566 20:00:00 น.	52.8	4.9	103.5	498,398.7	22 พ.ย. 2566 08:30:00 น.	52.9	4.9	99.4	499,669.4
21 พ.ย. 2566 20:15:00 น.	52.3	5.0	104.3	498,424.8	22 พ.ย. 2566 08:45:00 น.	52.7	4.9	99.7	499,694.2
21 พ.ย. 2566 20:30:00 น.	52.4	5.0	103.4	498,450.7	22 พ.ย. 2566 09:00:00 น.	53.0	4.9	99.5	499,719.1
21 พ.ย. 2566 20:45:00 น.	52.6	5.0	103.6	498,476.6	22 พ.ย. 2566 09:15:00 น.	53.2	4.9	100.1	499,744.1
21 พ.ย. 2566 21:00:00 น.	52.3	5.0	103.9	498,502.6	22 พ.ย. 2566 09:30:00 น.	53.0	4.9	100.2	499,769.1
21 พ.ย. 2566 21:15:00 น.	52.9	4.9	103.3	498,528.4	22 พ.ย. 2566 09:45:00 น.	52.8	4.9	99.7	499,794.1
21 พ.ย. 2566 21:30:00 น.	53.0	4.9	103.2	498,554.1	22 พ.ย. 2566 10:00:00 น.	52.9	4.9	99.9	499,819.0
21 พ.ย. 2566 21:45:00 น.	52.4	5.0	101.9	498,579.6	22 พ.ย. 2566 10:15:00 น.	53.0	4.9	99.9	499,844.0
21 พ.ย. 2566 22:00:00 น.	52.7	5.0	101.3	498,604.9	22 พ.ย. 2566 10:30:00 น.	53.1	4.9	99.8	499,869.0
21 พ.ย. 2566 22:15:00 น.	52.5	5.0	101.6	498,630.4	22 พ.ย. 2566 10:45:00 น.	53.6	4.9	100.0	499,894.0
21 พ.ย. 2566 22:30:00 น.	52.6	5.0	100.7	498,655.6	22 พ.ย. 2566 11:00:00 น.	52.4	5.0	100.2	499,919.0
21 พ.ย. 2566 22:45:00 น.	52.5	5.0	101.5	498,680.9	22 พ.ย. 2566 11:15:00 น.	53.2	4.9	100.4	499,944.1
21 พ.ย. 2566 23:00:00 น.	52.1	5.0	101.9	498,706.4	22 พ.ย. 2566 11:30:00 น.	53.1	4.9	100.5	499,969.3
21 พ.ย. 2566 23:15:00 น.	52.4	5.0	102.2	498,732.0	22 พ.ย. 2566 11:45:00 น.	52.6	5.0	104.5	499,995.4
21 พ.ย. 2566 23:30:00 น.	52.5	4.9	102.6	498,757.6	22 พ.ย. 2566 12:00:00 น.	52.3	5.0	95.3	500,019.3
21 พ.ย. 2566 23:45:00 น.	52.9	4.9	102.1	498,783.2	22 พ.ย. 2566 12:15:00 น.	53.3	4.9	88.4	500,039.9
22 พ.ย. 2566 00:00:00 น.	52.5	4.9	101.7	498,808.6	22 พ.ย. 2566 12:30:00 น.	53.3	4.9	82.7	500,062.0
22 พ.ย. 2566 00:15:00 น.	52.9	4.9	101.6	498,834.0	22 พ.ย. 2566 12:45:00 น.	53.1	4.9	95.9	500,086.1
22 พ.ย. 2566 00:30:00 น.	52.9	4.9	100.8	498,859.2	22 พ.ย. 2566 13:00:00 น.	52.9	4.9	96.3	500,110.1
22 พ.ย. 2566 00:45:00 น.	52.8	4.9	101.2	498,884.4	22 พ.ย. 2566 13:15:00 น.	53.1	4.9	97.2	500,134.4
22 พ.ย. 2566 01:00:00 น.	53.1	4.9	101.4	498,909.8	22 พ.ย. 2566 13:30:00 น.	53.5	4.9	97.3	500,158.8
22 พ.ย. 2566 01:15:00 น.	53.1	4.9	102.0	498,935.3	22 พ.ย. 2566 13:45:00 น.	53.2	4.9	97.6	500,183.3
22 พ.ย. 2566 01:30:00 น.	53.1	4.9	101.5	498,960.7	22 พ.ย. 2566 14:00:00 น.	52.9	4.9	97.9	500,207.7
22 พ.ย. 2566 01:45:00 น.	52.7	4.9	101.8	498,986.1	22 พ.ย. 2566 14:15:00 น.	52.8	4.9	98.4	500,232.3
22 พ.ย. 2566 02:00:00 น.	52.6	4.9	102.1	499,011.6	22 พ.ย. 2566 14:30:00 น.	53.0	4.9	98.9	500,257.0
22 พ.ย. 2566 02:15:00 น.	52.1	5.0	101.0	499,036.8	22 พ.ย. 2566 14:45:00 น.	53.2	4.9	99.0	500,281.7
22 พ.ย. 2566 02:30:00 น.	52.6	4.9	100.5	499,061.9	22 พ.ย. 2566 15:00:00 น.	52.8	4.9	99.7	500,306.7
22 พ.ย. 2566 02:45:00 น.	52.6	4.9	101.3	499,087.2	22 พ.ย. 2566 15:15:00 น.	52.7	5.0	100.2	500,331.7
22 พ.ย. 2566 03:00:00 น.	52.6	4.9	101.2	499,112.5	22 พ.ย. 2566 15:30:00 น.	52.8	4.9	100.4	500,356.7
22 พ.ย. 2566 03:15:00 น.	53.0	4.9	100.2	499,137.6	22 พ.ย. 2566 15:45:00 น.	53.0	4.9	101.1	500,382.0
22 พ.ย. 2566 03:30:00 น.	52.9	4.9	101.2	499,162.9	22 พ.ย. 2566 16:00:00 น.	53.0	4.9	101.3	500,407.3
22 พ.ย. 2566 03:45:00 น.	52.7	4.9	100.2	499,188.0	22 พ.ย. 2566 16:15:00 น.	53.2	4.9	101.1	500,432.6
22 พ.ย. 2566 04:00:00 น.	53.2	4.9	101.0	499,213.2	22 พ.ย. 2566 16:30:00 น.	53.4	4.9	100.8	500,457.8
22 พ.ย. 2566 04:15:00 น.	52.4	5.0	101.7	499,238.7	22 พ.ย. 2566 16:45:00 น.	53.1	4.9	100.4	500,482.9
22 พ.ย. 2566 04:30:00 น.	52.6	4.9	101.0	499,263.9	22 พ.ย. 2566 17:00:00 น.	52.8	5.0	100.0	500,507.9
22 พ.ย. 2566 04:45:00 น.	52.9	4.9	100.6	499,289.1	22 พ.ย. 2566 17:15:00 น.	52.4	5.0	100.0	500,532.9
22 พ.ย. 2566 05:00:00 น.	52.8	4.9	102.2	499,314.6	22 พ.ย. 2566 17:30:00 น.	53.3	4.9	100.2	500,558.0
22 พ.ย. 2566 05:15:00 น.	52.7	4.9	102.9	499,340.3	22 พ.ย. 2566 17:45:00 น.	52.7	4.9	99.9	500,583.0
22 พ.ย. 2566 05:30:00 น.	52.5	5.0	104.8	499,366.6	22 พ.ย. 2566 18:00:00 น.	52.2	5.0	99.6	500,607.9
22 พ.ย. 2566 05:45:00 น.	53.1	4.9	105.2	499,392.9	22 พ.ย. 2566 18:15:00 น.	52.7	5.0	98.6	500,632.6
22 พ.ย. 2566 06:00:00 น.	52.9	4.9	105.1	499,419.1	22 พ.ย. 2566 18:30:00 น.	52.7	5.0		500,657.3

สถานีระบบบำบัดน้ำเสียแห่งที่ 1					สถานีระบบบำบัดน้ำเสียแห่งที่ 1				
22 พ.ย. 2566 18:45:00 น.	52.5	5.0	98.9	500,682.0	23 พ.ย. 2566 07:15:00 น.	53.5	4.9	97.7	501,906.4
22 พ.ย. 2566 19:00:00 น.	52.5	5.0	98.8	500,706.7	23 พ.ย. 2566 07:30:00 น.	54.2	4.9	97.5	501,930.8
22 พ.ย. 2566 19:15:00 น.	52.3	5.0	98.7	500,731.4	23 พ.ย. 2566 07:45:00 น.	52.8	4.9	97.4	501,955.1
22 พ.ย. 2566 19:30:00 น.	52.8	4.9	98.6	500,756.1	23 พ.ย. 2566 08:00:00 น.	52.4	5.0	97.5	501,979.5
22 พ.ย. 2566 19:45:00 น.	52.6	5.0	97.9	500,780.5	23 พ.ย. 2566 08:15:00 น.	52.7	4.9	97.7	502,003.9
22 พ.ย. 2566 20:00:00 น.	52.7	4.9	98.6	500,805.2	23 พ.ย. 2566 08:30:00 น.	52.5	5.0	98.6	502,028.5
22 พ.ย. 2566 20:15:00 น.	52.9	4.9	99.1	500,829.9	23 พ.ย. 2566 08:45:00 น.	53.4	4.9	97.9	502,053.0
22 พ.ย. 2566 20:30:00 น.	52.7	5.0	98.5	500,854.5	23 พ.ย. 2566 09:00:00 น.	52.6	4.9	98.1	502,077.5
22 พ.ย. 2566 20:45:00 น.	52.7	4.9	98.4	500,879.1	23 พ.ย. 2566 09:15:00 น.	52.6	4.9	97.9	502,102.0
22 พ.ย. 2566 21:00:00 น.	52.8	4.9	98.5	500,903.7	23 พ.ย. 2566 09:30:00 น.	53.0	4.9	98.1	502,126.5
22 พ.ย. 2566 21:15:00 น.	52.5	5.0	98.5	500,928.3	23 พ.ย. 2566 09:45:00 น.	52.8	4.9	98.4	502,151.1
22 พ.ย. 2566 21:30:00 น.	52.8	4.9	98.2	500,952.8	23 พ.ย. 2566 10:00:00 น.	53.3	4.9	97.7	502,175.5
22 พ.ย. 2566 21:45:00 น.	52.8	4.9	98.2	500,977.4	23 พ.ย. 2566 10:15:00 น.	53.1	4.9	97.8	502,200.0
22 พ.ย. 2566 22:00:00 น.	52.7	4.9	98.2	501,002.0	23 พ.ย. 2566 10:30:00 น.	52.9	4.9	97.4	502,224.4
22 พ.ย. 2566 22:15:00 น.	53.1	4.9	98.6	501,026.7	23 พ.ย. 2566 10:45:00 น.	51.9	5.0	97.5	502,248.8
22 พ.ย. 2566 22:30:00 น.	53.1	4.9	98.2	501,051.2	23 พ.ย. 2566 11:00:00 น.	53.3	4.9	98.0	502,273.3
22 พ.ย. 2566 22:45:00 น.	53.1	4.9	98.5	501,075.8	23 พ.ย. 2566 11:15:00 น.	53.2	4.9	97.8	502,297.7
22 พ.ย. 2566 23:00:00 น.	52.7	4.9	98.0	501,100.3	23 พ.ย. 2566 11:30:00 น.	52.8	4.9	97.8	502,322.1
22 พ.ย. 2566 23:15:00 น.	53.0	4.9	98.0	501,124.8	23 พ.ย. 2566 11:45:00 น.	53.3	4.9	97.2	502,346.4
22 พ.ย. 2566 23:30:00 น.	52.9	4.9	98.0	501,149.3	23 พ.ย. 2566 12:00:00 น.	53.2	4.9	97.0	502,370.8
22 พ.ย. 2566 23:45:00 น.	53.0	4.9	97.7	501,173.8	23 พ.ย. 2566 12:15:00 น.	52.7	5.0	96.9	502,395.0
23 พ.ย. 2566 00:00:00 น.	52.6	5.0	98.2	501,198.3	23 พ.ย. 2566 12:30:00 น.	51.5	5.0	97.2	502,419.3
23 พ.ย. 2566 00:15:00 น.	52.0	5.0	98.0	501,222.8	23 พ.ย. 2566 12:45:00 น.	53.4	4.9	97.7	502,443.7
23 พ.ย. 2566 00:30:00 น.	53.0	4.9	97.9	501,247.2	23 พ.ย. 2566 13:00:00 น.	53.3	4.9	97.6	502,468.1
23 พ.ย. 2566 00:45:00 น.	53.2	4.9	98.0	501,271.7	23 พ.ย. 2566 13:15:00 น.	50.4	5.0	98.0	502,492.6
23 พ.ย. 2566 01:00:00 น.	52.3	5.0	97.9	501,296.2	23 พ.ย. 2566 13:30:00 น.	50.8	5.0	97.2	502,516.8
23 พ.ย. 2566 01:15:00 น.	52.9	4.9	97.5	501,320.6	23 พ.ย. 2566 13:45:00 น.	52.5	5.0	97.9	502,541.3
23 พ.ย. 2566 01:30:00 น.	53.1	4.9	97.4	501,344.9	23 พ.ย. 2566 14:00:00 น.	51.5	5.0	98.1	502,565.8
23 พ.ย. 2566 01:45:00 น.	53.0	4.9	97.7	501,369.3	23 พ.ย. 2566 14:15:00 น.	53.5	4.9	98.5	502,590.5
23 พ.ย. 2566 02:00:00 น.	53.0	4.9	98.1	501,393.9	23 พ.ย. 2566 14:30:00 น.	52.5	5.0	98.1	502,615.0
23 พ.ย. 2566 02:15:00 น.	53.2	4.9	98.1	501,418.4	23 พ.ย. 2566 14:45:00 น.	53.8	4.9	97.8	502,639.5
23 พ.ย. 2566 02:30:00 น.	52.7	4.9	98.3	501,443.0	23 พ.ย. 2566 15:00:00 น.	53.6	4.9	97.4	502,663.8
23 พ.ย. 2566 02:45:00 น.	52.8	4.9	97.7	501,467.3	23 พ.ย. 2566 15:15:00 น.	52.6	5.0	97.4	502,688.2
23 พ.ย. 2566 03:00:00 น.	54.1	4.9	97.5	501,491.8	23 พ.ย. 2566 15:30:00 น.	53.1	4.9	97.6	502,712.7
23 พ.ย. 2566 03:15:00 น.	52.7	4.9	97.3	501,516.1	23 พ.ย. 2566 15:45:00 น.	53.7	4.9	97.8	502,737.1
23 พ.ย. 2566 03:30:00 น.	53.1	4.9	97.7	501,540.5	23 พ.ย. 2566 16:00:00 น.	52.9	4.9	97.5	502,761.3
23 พ.ย. 2566 03:45:00 น.	52.2	5.0	97.8	501,564.9	23 พ.ย. 2566 16:15:00 น.	52.9	4.9	97.4	502,785.7
23 พ.ย. 2566 04:00:00 น.	52.3	5.0	97.9	501,589.4	23 พ.ย. 2566 16:30:00 น.	53.1	4.9	96.2	502,809.7
23 พ.ย. 2566 04:15:00 น.	53.0	4.9	97.1	501,613.7	23 พ.ย. 2566 16:45:00 น.	53.1			

สถานีระบบบำบัดน้ำเสียแห่งที่ 1				สถานีระบบบำบัดน้ำเสียแห่งที่ 1					
23 พ.ย. 2566 19:45:00 น.	52.9	4.9	100.2	503,130.6	24 พ.ย. 2566 08:15:00 น.	52.5	5.0	103.5	504,385.0
23 พ.ย. 2566 20:00:00 น.	52.9	4.9	99.3	503,155.4	24 พ.ย. 2566 08:30:00 น.	53.4	4.9	103.1	504,410.7
23 พ.ย. 2566 20:15:00 น.	52.6	5.0	99.2	503,180.2	24 พ.ย. 2566 08:45:00 น.	52.7	4.9	102.7	504,436.4
23 พ.ย. 2566 20:30:00 น.	52.0	5.0	100.1	503,205.2	24 พ.ย. 2566 09:00:00 น.	52.7	4.9	102.4	504,462.0
23 พ.ย. 2566 20:45:00 น.	53.0	4.9	99.1	503,230.1	24 พ.ย. 2566 09:15:00 น.	52.2	5.0	101.6	504,487.4
23 พ.ย. 2566 21:00:00 น.	53.0	4.9	99.1	503,254.9	24 พ.ย. 2566 09:30:00 น.	52.9	4.9	101.8	504,512.8
23 พ.ย. 2566 21:15:00 น.	52.4	5.0	99.2	503,279.7	24 พ.ย. 2566 09:45:00 น.	51.9	5.0	101.5	504,538.1
23 พ.ย. 2566 21:30:00 น.	53.0	4.9	99.8	503,304.6	24 พ.ย. 2566 10:00:00 น.	52.8	4.9	101.3	504,563.4
23 พ.ย. 2566 21:45:00 น.	53.7	4.9	99.6	503,329.4	24 พ.ย. 2566 10:15:00 น.	52.9	4.9	101.9	504,588.9
23 พ.ย. 2566 22:00:00 น.	53.2	4.9	98.7	503,354.1	24 พ.ย. 2566 10:30:00 น.	53.3	4.9	101.3	504,614.2
23 พ.ย. 2566 22:15:00 น.	53.0	4.9	99.2	503,378.9	24 พ.ย. 2566 10:45:00 น.	52.2	5.0	101.3	504,639.6
23 พ.ย. 2566 22:30:00 น.	52.7	5.0	99.3	503,403.8	24 พ.ย. 2566 11:00:00 น.	50.9	5.0	101.0	504,664.8
23 พ.ย. 2566 22:45:00 น.	52.7	4.9	99.3	503,428.6	24 พ.ย. 2566 11:15:00 น.	52.1	5.0	101.3	504,690.1
23 พ.ย. 2566 23:00:00 น.	53.0	4.9	98.8	503,453.3	24 พ.ย. 2566 11:30:00 น.	52.8	5.0	100.3	504,715.2
23 พ.ย. 2566 23:15:00 น.	53.2	4.9	98.7	503,478.0	24 พ.ย. 2566 11:45:00 น.	52.1	5.0	101.4	504,740.5
23 พ.ย. 2566 23:30:00 น.	52.6	5.0	99.1	503,502.7	24 พ.ย. 2566 12:00:00 น.	52.7	4.9	101.9	504,766.0
23 พ.ย. 2566 23:45:00 น.	52.7	5.0	99.4	503,527.5	24 พ.ย. 2566 12:15:00 น.	51.1	5.0	101.4	504,791.4
24 พ.ย. 2566 00:00:00 น.	52.5	5.0	98.6	503,552.3	24 พ.ย. 2566 12:30:00 น.	53.3	4.9	101.9	504,816.9
24 พ.ย. 2566 00:15:00 น.	52.8	4.9	98.3	503,576.8	24 พ.ย. 2566 12:45:00 น.	52.4	5.0	101.4	504,842.2
24 พ.ย. 2566 00:30:00 น.	52.4	5.0	98.8	503,601.6	24 พ.ย. 2566 13:00:00 น.	52.4	5.0	102.1	504,867.8
24 พ.ย. 2566 00:45:00 น.	52.5	4.9	99.1	503,626.3	24 พ.ย. 2566 13:15:00 น.	52.8	5.0	100.9	504,893.0
24 พ.ย. 2566 01:00:00 น.	52.8	4.9	99.3	503,651.2	24 พ.ย. 2566 13:30:00 น.	52.8	5.0	104.7	504,919.2
24 พ.ย. 2566 01:15:00 น.	53.1	4.9	99.5	503,676.0	24 พ.ย. 2566 13:45:00 น.	51.3	5.0	109.0	504,946.5
24 พ.ย. 2566 01:30:00 น.	52.4	5.0	99.4	503,700.8	24 พ.ย. 2566 14:00:00 น.	52.3	5.0	111.3	504,974.2
24 พ.ย. 2566 01:45:00 น.	53.0	4.9	97.7	503,725.3	24 พ.ย. 2566 14:15:00 น.	52.2	5.0	114.2	505,002.8
24 พ.ย. 2566 02:00:00 น.	53.0	4.9	98.7	503,750.0	24 พ.ย. 2566 14:30:00 น.	52.3	5.0	114.2	505,031.3
24 พ.ย. 2566 02:15:00 น.	52.8	4.9	99.2	503,774.8	24 พ.ย. 2566 14:45:00 น.	51.1	5.0	113.6	505,059.8
24 พ.ย. 2566 02:30:00 น.	53.5	4.9	99.5	503,799.6	24 พ.ย. 2566 15:00:00 น.	51.4	5.0	112.8	505,087.9
24 พ.ย. 2566 02:45:00 น.	53.1	4.9	99.6	503,824.5	24 พ.ย. 2566 15:15:00 น.	52.9	4.9	116.4	505,117.0
24 พ.ย. 2566 03:00:00 น.	52.7	4.9	101.1	503,849.8	24 พ.ย. 2566 15:30:00 น.	51.6	5.0	118.2	505,146.6
24 พ.ย. 2566 03:15:00 น.	52.8	4.9	103.1	503,875.6	24 พ.ย. 2566 15:45:00 น.	52.0	5.0	121.3	505,176.9
24 พ.ย. 2566 03:30:00 น.	52.7	4.9	103.8	503,901.5	24 พ.ย. 2566 16:00:00 น.	52.3	5.0	123.7	505,207.8
24 พ.ย. 2566 03:45:00 น.	52.7	4.9	104.0	503,927.5	24 พ.ย. 2566 16:15:00 น.	51.4	5.0	96.8	505,232.1
24 พ.ย. 2566 04:00:00 น.	52.3	5.0	102.0	503,952.9	24 พ.ย. 2566 16:30:00 น.	50.4	5.0	95.4	505,255.9
24 พ.ย. 2566 04:15:00 น.	51.7	5.0	102.1	503,978.4	24 พ.ย. 2566 16:45:00 น.	51.7	5.0	102.5	505,281.5
24 พ.ย. 2566 04:30:00 น.	52.7	4.9	102.0	504,003.9	24 พ.ย. 2566 17:00:00 น.	48.4	5.0	104.9	505,307.7
24 พ.ย. 2566 04:45:00 น.	53.3	4.9	101.9	504,029.4	24 พ.ย. 2566 17:15:00 น.	52.0	5.0	104.7	505,333.9
24 พ.ย. 2566 05:00:00 น.	53.0	4.9	101.4	504,054.8	24 พ.ย. 2566 17:30:00 น.	52.3	5.0	104.7	505,360.1
24 พ.ย. 2566 05:15:00 น.	52.7	4.9	101.5	504,080.2	24 พ.ย. 2566 17:45:00 น.	51.8	5.0	104.8	505,386.3
24 พ.ย. 2566 05:30:00 น.	53.6	4.9	101.9	504,105.6	24 พ.ย. 2566 18:00:00 น.	52.1	5.0	104.8	505,412.5
24 พ.ย. 2566 05:45:00 น.	53.6	4.9	102.8	504,131.3	24 พ.ย. 2566 18:15:00 น.	52.3	5.0	105.2	505,438.7
24 พ.ย. 2566 06:00:00 น.	52.6	4.9	102.3	504,156.9	24 พ.ย. 2566 18:30:00 น.	53.0	4.9	105.3	505,465.0
24 พ.ย. 2566 06:15:00 น.	53.6	4.9	102.0	504,182.4	24 พ.ย. 2566 18:45:00 น.	52.9	4.9	105.5	505,491.4
24 พ.ย. 2566 06:30:00 น.	55.6	4.9	100.9	504,207.6	24 พ.ย. 2566 19:00:00 น.	52.6	4.9	105.8	505,517.9
24 พ.ย. 2566 06:45:00 น.	52.4	5.0	100.5	504,232.7	24 พ.ย. 2566 19:15:00 น.	52.7	4.9	105.9	505,544.3
24 พ.ย. 2566 07:00:00 น.	51.7	5.0	100.4	504,257.8	24 พ.ย. 2566 19:30:00 น.	48.5	5.0	105.7	505,570.9
24 พ.ย. 2566 07:15:00 น.	52.6	5.0	101.0	504,283.0	24 พ.ย. 2566 19:45:00 น.	36.8	5.2	105.9	505,597.2
24 พ.ย. 2566 07:30:00 น.	53.1	4.9	100.3	504,308.1	24 พ.ย. 2566 20:00:00 น.	53.3	4.9	105.9	505,623.7
24 พ.ย. 2566 07:45:00 น.	52.3	5.0	101.1	504,333.3	24 พ.ย. 2566 20:15:00 น.	57.9	4.9	105.9	505,650.2
24 พ.ย. 2566 08:00:00 น.	52.5	5.0	102.6	504,359.0	24 พ.ย. 2566 20:30:00 น.	31.5	5.2	105.5	505,676.6

สถานีระบบบำบัดน้ำเสียแห่งที่ 1				สถานีระบบบำบัดน้ำเสียแห่งที่ 1					
24 พ.ย. 2566 19:45:00 น.	52.9	4.9	100.2	503,130.6	24 พ.ย. 2566 08:15:00 น.	52.5	5.0	103.5	504,385.0
23 พ.ย. 2566 20:00:00 น.	52.9	4.9	99.3	503,155.4	24 พ.ย. 2566 08:30:00 น.	53.4	4.9	103.1	504,410.7
23 พ.ย. 2566 20:15:00 น.	52.6	5.0	99.2	503,180.2	24 พ.ย. 2566 08:45:00 น.	52.7	4.9	102.7	504,436.4
23 พ.ย. 2566 20:30:00 น.	52.0	5.0	100.1	503,205.2	24 พ.ย. 2566 09:00:00 น.	52.7	4.9	102.4	504,462.0
23 พ.ย. 2566 20:45:00 น.	53.0	4.9	99.1	503,230.1	24 พ.ย. 2566 09:15:00 น.	52.2	5.0	101.6	504,487.4
23 พ.ย. 2566 21:00:00 น.	53.0	4.9	99.1	503,254.9	24 พ.ย. 2566 09:30:00 น.	52.9	4.9	101.8	504,512.8
23 พ.ย. 2566 21:15:00 น.	52.4	5.0	99.2	503,279.7	24 พ.ย. 2566 09:45:00 น.	51.9	5.0	101.5	504,538.1
23 พ.ย. 2566 21:30:00 น.	53.0	4.9	99.8	503,304.6	24 พ.ย. 2566 10:00:00 น.	52.8	4.9	101.3	504,563.4
23 พ.ย. 2566 21:45:00 น.	53.7	4.9	99.6	503,329.4	24 พ.ย. 2566 10:15:00 น.	52.9	4.9	101.9	504,588.9
23 พ.ย. 2566 22:00:00 น.	53.2	4.9	98.7	503,354.1	24 พ.ย. 2566 10:30:00 น.	53.3	4.9	101.3	504,614.2
23 พ.ย. 2566 22:15:00 น.	53.0	4.9	99.2	503,378.9	24 พ.ย. 2566 10:45:00 น.	52.2	5.0	101.3	504,639.6
23 พ.ย. 2566 22:30:00 น.	52.7	5.0	99.3	503,403.8	24 พ.ย. 2566 11:00:00 น.	50.9	5.0	101.0	504,664.8
23 พ.ย. 2566 22:45:00 น.	52.7	4.9	99.3	503,428.6	24 พ.ย. 2566 11:15:00 น.	52.1	5.0	101.3	504,690.1
23 พ.ย. 2566 23:00:00 น.	53.0	4.9	98.8	503,453.3	24 พ.ย. 2566 11:30:00 น.	52.8	5.0	100.3	504,715.2
23 พ.ย. 2566 23:15:00 น.	53.2	4.9	98.7	503,478.0	24 พ.ย. 2566 11:45:00 น.	52.1	5.0	101.4	504,740.5
23 พ.ย. 2566 23:30:00 น.	52.6	5.0	99.1	503,502.7	24 พ.ย. 2566 12:00:00 น.	52.7	4.9	101.9	504,766.0
23 พ.ย. 2566 23:45:00 น.	52.7	5.0	99.4	503,527.5	24 พ.ย. 2566 12:15:00 น.	51.1	5.0	101.4	504,791.4
24 พ.ย. 2566 00:00:00 น.	52.5	5.0	98.6	503,552.3	24 พ.ย. 2566 12:30:00 น.	53.3	4.9	101.9	504,816.9
24 พ.ย. 2566 00:15:00 น.	52.8	4.9	98.3	503,576.8	24 พ.ย. 2566 12:45:00 น.	52.4	5.0	101.4	504,842.2
24 พ.ย. 2566 00:30:00 น.	52.4	5.0	98.8	503,601.6	24 พ.ย. 2566 13:00:00 น.	52.4	5.0	102.1	504,867.8
24 พ.ย. 2566 00:45:00 น.	52.5	4.9	99.1	503,626.3	24 พ.ย. 2566 13:15:00 น.	52.8	5.0	100.9	504,893.0
24 พ.ย. 2566 01:00:00 น.	52.8	4.9	99.3	503,651.2	24 พ.ย. 2566 13:30:00 น.	52.8	5.0	104.7	504,919.2
24 พ.ย. 2566 01:15:00 น.	53.1	4.9	99.5	503,676.0	24 พ.ย. 2566 13:45:00 น.	51.3	5.0	109.0	504,946.5
24 พ.ย. 2566 01:30:00 น.	52.4	5.0	99.4	503,700.8	24 พ.ย. 2566 14:00:00 น.	52.3	5.0	111.3	504,974.2
24 พ.ย. 2566 01:45:00 น.	53.0	4.9	97.7	503,725.3	24 พ.ย. 2566 14:15:00 น.	52.2	5.0	114.2	505,002.8
24 พ.ย. 2566 02:00:00 น.	53.0	4.9	98.7	503,750.0	24 พ.ย. 2566 14:30:00 น.	52.3	5.0	114.2	505,031.3
24 พ.ย. 2566 02:15:00 น.	52.8	4.9	99.2	503,774.8	24 พ.ย. 2566 14:45:00 น.	51.1	5.0	113.6	505,059.8
24 พ.ย. 2566 02:30:00 น.	53.5	4.9	99.5	503,799.6	24 พ.ย. 2566 15:00:00 น.	51.4	5.0	112.8	505,087.9
24 พ.ย. 2566 02:45:00 น.	53.1	4.9	99.6	503,824.5	24 พ.ย. 2566 15:15:00 น.	52.9	4.9	116.4	505,117.0
24 พ.ย. 2566 03:00:00 น.	52.7	4.9	101.1	503,849.8	24 พ.ย. 2566 15:30:00 น.	51.6	5.0	118.2	505,146.6
24 พ.ย. 2566 03:15:00 น.	52.8	4.9	103.1	503,875.6	24 พ.ย. 2566 15:45:00 น.	52.0	5.0	121.3	505,176.9
24 พ.ย. 2566 03:30:00 น.	52.7	4.9	103.8	503,901.5	24 พ.ย. 2566 16:00:00 น.	52.3	5.0	123.7	505,207.8
24 พ.ย. 2566 03:45:00 น.	52.7	4.9	104.0	503,927.5	24 พ.ย. 2566 16:15:00 น.	51.4	5.0	96.8	505,232.1
24 พ.ย. 2566 04:00:00 น.	52.3	5.0	102.0	503,952.9	24 พ.ย. 2566 16:30:00 น.	50.4	5.0	95.4	505,255.9
24 พ.ย. 2566 04:15:00 น.	51.7	5.0	102.1	503,978.4	24 พ.ย. 2566 16:45:00 น.	51.7	5.0	102.5	505,281.5
24 พ.ย. 2566 04:30:00 น.	52.7	4.9	102.0	504,003.9	24 พ.ย. 2566 17:00:00 น.	48.4	5.0	104.9	505,307.7
24 พ.ย. 2566 04:45:00 น.	53.3	4.9	101.9	504,029.4	24 พ.ย. 2566 17:15:00 น.	52.0	5.0	104.7	505,333.9
24 พ.ย. 2566 05:00:00 น.	53.0	4.9	101.4	504,054.8	24 พ.ย. 2566 17:30:00 น.	52.3	5.0	104.7	505,360.1
24 พ.ย. 2566 05:15:00 น.	52.7	4.9	101.5	504,080.2					

สถานีระบบบำบัดน้ำเสียแห่งที่ 1					สถานีระบบบำบัดน้ำเสียแห่งที่ 1				
25 พ.ย. 2566 21:45:00 น.	69.0	4.7	163.0	508,585.9	26 พ.ย. 2566 10:15:00 น.	69.2	4.7	191.3	510,885.5
25 พ.ย. 2566 22:00:00 น.	68.9	4.7	164.8	508,627.1	26 พ.ย. 2566 10:30:00 น.	68.4	4.7	191.2	510,933.4
25 พ.ย. 2566 22:15:00 น.	68.9	4.7	166.3	508,668.7	26 พ.ย. 2566 10:45:00 น.	68.2	4.7	191.1	510,981.2
25 พ.ย. 2566 22:30:00 น.	68.4	4.7	167.0	508,710.4	26 พ.ย. 2566 11:00:00 น.	68.2	4.7	191.6	511,029.1
25 พ.ย. 2566 22:45:00 น.	66.4	4.8	167.0	508,752.2	26 พ.ย. 2566 11:15:00 น.	66.9	4.8	191.7	511,077.0
25 พ.ย. 2566 23:00:00 น.	69.3	4.7	167.1	508,793.9	26 พ.ย. 2566 11:30:00 น.	68.4	4.7	191.3	511,124.7
25 พ.ย. 2566 23:15:00 น.	68.9	4.7	167.2	508,835.9	26 พ.ย. 2566 11:45:00 น.	69.1	4.7	190.6	511,172.5
25 พ.ย. 2566 23:30:00 น.	68.2	4.7	167.3	508,877.7	26 พ.ย. 2566 12:00:00 น.	69.1	4.7	189.9	511,220.0
25 พ.ย. 2566 23:45:00 น.	68.8	4.7	167.5	508,919.6	26 พ.ย. 2566 12:15:00 น.	68.7	4.7	189.0	511,267.2
26 พ.ย. 2566 00:00:00 น.	68.7	4.7	167.5	508,961.5	26 พ.ย. 2566 12:30:00 น.	67.8	4.8	187.8	511,314.2
26 พ.ย. 2566 00:15:00 น.	69.2	4.7	169.3	509,003.8	26 พ.ย. 2566 12:45:00 น.	69.5	4.7	186.7	511,360.8
26 พ.ย. 2566 00:30:00 น.	69.6	4.7	172.8	509,047.0	26 พ.ย. 2566 13:00:00 น.	68.4	4.7	185.7	511,407.3
26 พ.ย. 2566 00:45:00 น.	69.4	4.7	174.5	509,090.6	26 พ.ย. 2566 13:15:00 น.	66.0	4.8	184.1	511,453.3
26 พ.ย. 2566 01:00:00 น.	69.5	4.7	175.2	509,134.4	26 พ.ย. 2566 13:30:00 น.	65.2	4.8	183.5	511,499.2
26 พ.ย. 2566 01:15:00 น.	69.1	4.7	175.7	509,178.3	26 พ.ย. 2566 13:45:00 น.	67.9	4.8	182.3	511,544.8
26 พ.ย. 2566 01:30:00 น.	69.2	4.7	176.2	509,222.3	26 พ.ย. 2566 14:00:00 น.	68.9	4.7	181.2	511,589.9
26 พ.ย. 2566 01:45:00 น.	69.0	4.7	178.5	509,266.9	26 พ.ย. 2566 14:15:00 น.	68.7	4.7	179.5	511,634.8
26 พ.ย. 2566 02:00:00 น.	69.0	4.7	180.1	509,311.9	26 พ.ย. 2566 14:30:00 น.	68.8	4.7	177.4	511,679.4
26 พ.ย. 2566 02:15:00 น.	69.0	4.7	181.9	509,357.4	26 พ.ย. 2566 14:45:00 น.	69.6	4.7	178.7	511,723.8
26 พ.ย. 2566 02:30:00 น.	69.1	4.7	185.1	509,403.7	26 พ.ย. 2566 15:00:00 น.	69.2	4.7	176.2	511,767.9
26 พ.ย. 2566 02:45:00 น.	69.0	4.7	187.0	509,450.4	26 พ.ย. 2566 15:15:00 น.	68.8	4.7	174.4	511,811.4
26 พ.ย. 2566 03:00:00 น.	68.7	4.7	188.9	509,497.7	26 พ.ย. 2566 15:30:00 น.	67.4	4.8	172.3	511,854.5
26 พ.ย. 2566 03:15:00 น.	69.3	4.7	189.7	509,545.1	26 พ.ย. 2566 15:45:00 น.	68.4	4.7	170.7	511,897.2
26 พ.ย. 2566 03:30:00 น.	69.0	4.7	190.2	509,592.6	26 พ.ย. 2566 16:00:00 น.	67.1	4.8	169.0	511,939.5
26 พ.ย. 2566 03:45:00 น.	69.1	4.7	190.9	509,640.3	26 พ.ย. 2566 16:15:00 น.	69.3	4.7	167.5	511,981.4
26 พ.ย. 2566 04:00:00 น.	69.2	4.7	191.2	509,688.1	26 พ.ย. 2566 16:30:00 น.	69.4	4.7	165.6	512,022.8
26 พ.ย. 2566 04:15:00 น.	69.0	4.7	191.5	509,736.0	26 พ.ย. 2566 16:45:00 น.	68.4	4.7	163.9	512,063.8
26 พ.ย. 2566 04:30:00 น.	68.9	4.7	191.6	509,783.9	26 พ.ย. 2566 17:00:00 น.	68.9	4.7	161.8	512,104.2
26 พ.ย. 2566 04:45:00 น.	69.2	4.7	191.0	509,831.7	26 พ.ย. 2566 17:15:00 น.	68.4	4.7	159.5	512,144.1
26 พ.ย. 2566 05:00:00 น.	68.9	4.7	191.0	509,879.4	26 พ.ย. 2566 17:30:00 น.	69.5	4.7	157.2	512,183.4
26 พ.ย. 2566 05:15:00 น.	69.0	4.7	191.2	509,927.2	26 พ.ย. 2566 17:45:00 น.	68.3	4.7	154.3	512,221.9
26 พ.ย. 2566 05:30:00 น.	69.1	4.7	191.4	509,975.1	26 พ.ย. 2566 18:00:00 น.	65.6	4.8	149.8	512,259.4
26 พ.ย. 2566 05:45:00 น.	67.1	4.8	191.4	510,022.9	26 พ.ย. 2566 18:15:00 น.	69.0	4.7	143.8	512,295.3
26 พ.ย. 2566 06:00:00 น.	62.1	4.8	191.4	510,070.9	26 พ.ย. 2566 18:30:00 น.	68.5	4.7	138.0	512,329.8
26 พ.ย. 2566 06:15:00 น.	68.4	4.7	191.9	510,118.8	26 พ.ย. 2566 18:45:00 น.	67.0	4.8	133.0	512,363.1
26 พ.ย. 2566 06:30:00 น.	68.0	4.8	191.9	510,166.8	26 พ.ย. 2566 19:00:00 น.	66.8	4.8	128.6	512,395.2
26 พ.ย. 2566 06:45:00 น.	67.8	4.8	191.8	510,214.8	26 พ.ย. 2566 19:15:00 น.	68.5	4.7	124.4	512,426.3
26 พ.ย. 2566 07:00:00 น.	67.5	4.8	191.8	510,262.7	26 พ.ย. 2566 19:30:00 น.	68.6	4.7	120.7	512,456.4
26 พ.ย. 2566 07:15:00 น.	65.9	4.8	191.7	510,310.6	26 พ.ย. 2566 19:45:00 น.	68.4	4.7	117.3	512,485.8
26 พ.ย. 2566 07:30:00 น.	68.1	4.8	191.9	510,358.5	26 พ.ย. 2566 20:00:00 น.	68.1	4.7	114.2	512,514.3
26 พ.ย. 2566 07:45:00 น.	68.3	4.7	191.6	510,406.4	26 พ.ย. 2566 20:15:00 น.	66.9	4.8	111.0	512,542.0
26 พ.ย. 2566 08:00:00 น.	67.8	4.8	191.5	510,454.3	26 พ.ย. 2566 20:30:00 น.	66.5	4.8	110.0	512,569.5
26 พ.ย. 2566 08:15:00 น.	67.9	4.8	191.5	510,502.1	26 พ.ย. 2566 20:45:00 น.	68.6	4.7	108.4	512,596.7
26 พ.ย. 2566 08:30:00 น.	68.2	4.7	191.5	510,550.0	26 พ.ย. 2566 21:00:00 น.	67.0	4.8	105.4	512,623.0
26 พ.ย. 2566 08:45:00 น.	68.7	4.7	191.6	510,597.9	26 พ.ย. 2566 21:15:00 น.	64.2	4.8	103.1	512,648.8
26 พ.ย. 2566 09:00:00 น.	68.5	4.7	191.8	510,645.7	26 พ.ย. 2566 21:30:00 น.	68.0	4.7	101.2	512,674.1
26 พ.ย. 2566 09:15:00 น.	68.3	4.7	192.1	510,693.8	26 พ.ย. 2566 21:45:00 น.	69.1	4.7	99.2	512,698.9
26 พ.ย. 2566 09:30:00 น.	68.8	4.7	192.3	510,741.8	26 พ.ย. 2566 22:00:00 น.	68.6	4.7	97.8	512,723.4
26 พ.ย. 2566 09:45:00 น.	68.6	4.7	191.9	510,789.8	26 พ.ย. 2566 22:15:00 น.	66.0	4.8	96.3	512,747.4
26 พ.ย. 2566 10:00:00 น.	67.7	4.8	191.5	510,837.7	26 พ.ย. 2566 22:30:00 น.	67.4	4.8	93.9	512,770.9

สถานีระบบบำบัดน้ำเสียแห่งที่ 1					สถานีระบบบำบัดน้ำเสียแห่งที่ 1				
26 พ.ย. 2566 22:45:00 น.	68.3	4.7	93.4	512,794.3	27 พ.ย. 2566 11:15:00 น.	68.1	4.8	74.1	513,782.5
26 พ.ย. 2566 23:00:00 น.	69.0	4.7	91.9	512,817.2	27 พ.ย. 2566 11:30:00 น.	67.5	4.8	73.5	513,800.8
26 พ.ย. 2566 23:15:00 น.	68.8	4.7	90.2	512,839.8	27 พ.ย. 2566 11:45:00 น.	65.4	4.8	73.8	513,819.3
26 พ.ย. 2566 23:30:00 น.	68.6	4.7	89.1	512,862.1	27 พ.ย. 2566 12:00:00 น.	66.7	4.8	73.7	513,837.7
26 พ.ย. 2566 23:45:00 น.	68.9	4.7	88.6	512,884.2	27 พ.ย. 2566 12:15:00 น.	67.3	4.8	73.5	513,856.0
27 พ.ย. 2566 00:00:00 น.	69.1	4.7	87.7	512,906.1	27 พ.ย. 2566 12:30:00 น.	68.6	4.7	73.6	513,874.4
27 พ.ย. 2566 00:15:00 น.	68.9	4.7	86.7	512,927.8	27 พ.ย. 2566 12:45:00 น.	68.6	4.7	73.7	513,892.9
27 พ.ย. 2566 00:30:00 น.	67.8	4.8	85.9	512,949.3	27 พ.ย. 2566 13:00:00 น.	67.0	4.8	73.6	513,911.3
27 พ.ย. 2566 00:45:00 น.	67.9	4.8	85.2	512,970.6	27 พ.ย. 2566 13:15:00 น.	65.9	4.8	73.0	513,929.5
27 พ.ย. 2566 01:00:00 น.	66.8	4.8	84.3	512,991.6	27 พ.ย. 2566 13:30:00 น.	65.6	4.8	73.4	513,947.9
27 พ.ย. 2566 01:15:00 น.	68.6	4.7	84.1	513,012.7	27 พ.ย. 2566 13:45:00 น.	66.1	4.8	73.2	513,966.2
27 พ.ย. 2566 01:30:00 น.	69.2	4.7	83.5	513,033.5	27 พ.ย. 2566 14:00:00 น.	65.6	4.8	72.8	513,984.3
27 พ.ย. 2566 01:45:00 น.	69.1	4.7	82.6	513,054.2	27 พ.ย. 2566 14:15:00 น.	64.7	4.8	73.7	514,002.8
27 พ.ย. 2566 02:00:00 น.	68.8	4.7	82.0	513,074.6	27 พ.ย. 2566 14:30:00 น.	68.2	4.7	73.3	514,021.1
27 พ.ย. 2566 02:15:00 น.	68.7	4.7	80.9	513,094.8	27 พ.ย. 2566 14:45:00 น.	71.7	4.7	73.3	514,039.5
27 พ.ย. 2566 02:30:00 น.	68.9	4.7	80.9	513,115.0	27 พ.ย. 2566 15:00:00 น.	68.0	4.8	73.1	514,057.8
27 พ.ย. 2566 02:45:00 น.	69.6	4.7	80.6	513,135.2	27 พ.ย. 2566 15:15:00 น.	67.9	4.8	73.4	514,076.1
27 พ.ย. 2566 03:00:00 น.	68.2	4.7	79.8	513,155.2	27 พ.ย. 2566 15:30:00 น.	67.3	4.8	72.8	514,094.3
27 พ.ย. 2566 03:15:00 น.	68.1	4.7	79.3	513,175.0	27 พ.ย. 2566 15:45:00 น.	68.1	4.8	72.3	514,112.4
27 พ.ย. 2566 03:30:00 น.	68.8	4.7	79.3	513,194.8	27 พ.ย. 2566 16:00:00 น.	67.8	4.8	72.2	514,130.4
27 พ.ย. 2566 03:45:00 น.	69.3	4.7	78.7	513,214.4	27 พ.ย. 2566 16:15:00 น.	68.7	4.7	72.2	514,148.5
27 พ.ย. 2566 04:00:00 น.	69.2	4.7	78.4	513,234.1	27 พ.ย. 2566 16:30:00 น.	67.9	4.8	72.0	514,166.4
27 พ.ย. 2566 04:15:00 น.	68.8	4.7	78.5	513,253.7	27 พ.ย. 2566 16:45:00 น.	66.9	4.8	71.7	514,184.3
27 พ.ย. 2566 04:30:00 น.	68.1	4.7	78.2	513,273.2	27 พ.ย. 2566 17:00:00 น.	68.6	4.7	70.9	514,202.0
27 พ.ย. 2566 04:45:00 น.	69.0	4.7	77.7	513,292.7	27 พ.ย. 2566 17:15:00 น.	68.9	4.7	70.8	514,219.7
27 พ.ย. 2566 05:00:00 น.	67.3	4.8	77.8	513,312.1	27 พ.ย. 2566 17:30:00 น.	68.8	4.7	70.5	514,237.4
27 พ.ย. 2566 05:15:00 น.	68.9	4.7	77.5	513,331.5	27 พ.ย. 2566 17:45:00 น.	68.1	4.8	70.1	514,254.9
27 พ.ย. 2566 05:30:00 น.	69.3	4.7	76.8	513,350.7	27 พ.ย. 2566 18:00:00 น.	68.3	4.7	70.1	514,272.4
27 พ.ย. 2566 05:45:00 น.	69.0	4.7	76.6	513,369.8	27 พ.ย. 2566 18:15:00 น.	67.3	4.8	71.0	514,290.2
27 พ.ย. 2566 06:00:00 น.	69.4	4.7	76.6	513,389.0	27 พ.ย. 2566 18:30:00 น.	67.4	4.8	70.8	514,307.9
27 พ.ย. 2566 06:15:00 น.	68.8	4.7	76.0	513,407.9	27 พ.ย. 2566 18:45:00 น.	67.5	4.8	70.6	514,325.5
27 พ.ย. 2566 06:30:00 น.	68.3	4.7	76.6	513,427.0	27 พ.ย. 2566 19:00:00 น.	67.6	4.8	70.6	514,343.2
27 พ.ย. 2566 06:45:00 น.	69.1	4.7	75.3	513,445.8	27 พ.ย. 2566 19:15:00 น.	66.2	4.8	71.1	514,360.9
27 พ.ย. 2566 07:00:00 น.	68.9	4.7	75.4	513,464.7	27 พ.ย. 2566 19:30:00 น.	68.3	4.7	71.2	514,378.8
27 พ.ย. 2566 07:15:00 น.	68.7	4.7	75.4	513,483.6	27 พ.ย. 2566 19:45:00 น.	67.7	4.8	70.6	514,396.4
27 พ.ย. 2566 07:30:00 น.	69.3	4.7	75.4	513,502.5	27 พ.ย. 2566 20:00:00 น.	68.4	4.7	70.5	514,414.0
27 พ.ย. 2566 07:45:00 น.	69.1	4.7	75.1	513,521.3	27 พ.ย. 2566 20:15:00 น.	67.6	4.8	70.1	514,431.5
27 พ.ย. 2566 08:00:00 น.	67.9	4.8	74.8	513,539.9	27 พ.ย. 2566 20:30:00 น.	68.7	4.7	70.6	514,449.3
27 พ.ย. 2566 08:15:00 น.	68.1	4.8	75.2	51					

สถานีระบบบำบัดน้ำเสียแห่งที่ 1					สถานีระบบบำบัดน้ำเสียแห่งที่ 1				
27 พย 2566 23:45:00 น.	69.2	4.7	72.2	514,682.2	28 พย 2566 12:15:00 น.	69.0	4.7	48.8	515,510.9
28 พย 2566 00:00:00 น.	68.5	4.7	71.9	514,700.2	28 พย 2566 12:30:00 น.	68.8	4.7	48.4	515,523.0
28 พย 2566 00:15:00 น.	68.9	4.7	72.1	514,718.2	28 พย 2566 12:45:00 น.	67.7	4.8	47.7	515,534.9
28 พย 2566 00:30:00 น.	68.1	4.7	72.8	514,736.4	28 พย 2566 13:00:00 น.	69.1	4.7	48.1	515,547.0
28 พย 2566 00:45:00 น.	68.2	4.8	73.1	514,754.7	28 พย 2566 13:15:00 น.	68.2	4.7	47.7	515,558.9
28 พย 2566 01:00:00 น.	68.8	4.7	74.3	514,773.2	28 พย 2566 13:30:00 น.	69.7	4.7	46.8	515,570.6
28 พย 2566 01:15:00 น.	69.1	4.7	74.4	514,791.8	28 พย 2566 13:45:00 น.	67.3	4.8	46.0	515,582.1
28 พย 2566 01:30:00 น.	69.1	4.7	74.4	514,810.4	28 พย 2566 14:00:00 น.	69.9	4.7	45.9	515,593.5
28 พย 2566 01:45:00 น.	69.4	4.7	73.4	514,828.8	28 พย 2566 14:15:00 น.	68.3	4.8	46.0	515,605.0
28 พย 2566 02:00:00 น.	69.0	4.7	73.2	514,847.1	28 พย 2566 14:30:00 น.	66.9	4.8	45.8	515,616.5
28 พย 2566 02:15:00 น.	68.8	4.7	73.3	514,865.4	28 พย 2566 14:45:00 น.	66.6	4.8	45.4	515,627.8
28 พย 2566 02:30:00 น.	68.5	4.7	72.8	514,883.6	28 พย 2566 15:00:00 น.	67.4	4.8	45.0	515,639.1
28 พย 2566 02:45:00 น.	68.5	4.7	73.1	514,901.9	28 พย 2566 15:15:00 น.	68.1	4.8	44.6	515,650.3
28 พย 2566 03:00:00 น.	68.9	4.7	73.1	514,920.1	28 พย 2566 15:30:00 น.	67.4	4.8	43.9	515,661.2
28 พย 2566 03:15:00 น.	68.5	4.7	72.5	514,938.3	28 พย 2566 15:45:00 น.	70.2	4.7	42.9	515,671.9
28 พย 2566 03:30:00 น.	69.0	4.7	72.0	514,956.2	28 พย 2566 16:00:00 น.	71.9	4.7	42.7	515,682.6
28 พย 2566 03:45:00 น.	68.9	4.7		514,974.2	28 พย 2566 16:15:00 น.	66.8	4.8	42.6	515,693.3
28 พย 2566 04:00:00 น.	66.3	4.8	71.5	514,992.0	28 พย 2566 16:30:00 น.	63.7	4.8	41.5	515,703.7
28 พย 2566 04:15:00 น.	68.3	4.7	71.1	515,009.8	28 พย 2566 16:45:00 น.	71.9	4.7	32.9	515,711.9
28 พย 2566 04:30:00 น.	67.1	4.8	71.4	515,027.7	28 พย 2566 17:00:00 น.	73.2	4.7	33.6	515,720.3
28 พย 2566 04:45:00 น.	68.3	4.7	71.5	515,045.5	28 พย 2566 17:15:00 น.	71.5	4.7	33.7	515,728.7
28 พย 2566 05:00:00 น.	62.7	4.8	71.3	515,063.3	28 พย 2566 17:30:00 น.	64.8	4.8	34.1	515,737.3
28 พย 2566 05:15:00 น.	68.7	4.7	71.1	515,081.1	28 พย 2566 17:45:00 น.	71.0	4.7	34.7	515,745.9
28 พย 2566 05:30:00 น.	69.5	4.7	71.3	515,099.0	30 พย 2566 10:00:00 น.	68.8	4.7	150.4	519,637.3
28 พย 2566 05:45:00 น.	68.7	4.7	71.2	515,116.8	30 พย 2566 10:15:00 น.	68.7	4.7	150.3	519,674.8
28 พย 2566 06:00:00 น.	67.2	4.8	71.5	515,134.6	30 พย 2566 10:30:00 น.	67.9	4.8	149.4	519,712.2
28 พย 2566 06:15:00 น.	69.7	4.7	71.1	515,152.4	30 พย 2566 10:45:00 น.	68.2	4.7	147.5	519,749.0
28 พย 2566 06:30:00 น.	68.7	4.7	71.7	515,170.3	30 พย 2566 11:00:00 น.	69.1	4.7	143.0	519,784.8
28 พย 2566 06:45:00 น.	66.1	4.8	71.1	515,188.1	30 พย 2566 11:15:00 น.	68.2	4.8	134.2	519,818.3
28 พย 2566 07:00:00 น.	69.3	4.7	70.8	515,205.8	30 พย 2566 11:30:00 น.	68.8	4.7	126.8	519,850.1
28 พย 2566 07:15:00 น.	69.1	4.7	71.0	515,223.6	30 พย 2566 11:45:00 น.	69.4	4.7	120.6	519,880.1
28 พย 2566 07:30:00 น.	68.7	4.7	71.3	515,241.4	30 พย 2566 12:00:00 น.	69.1	4.7	114.7	519,908.8
28 พย 2566 07:45:00 น.	68.7	4.7	69.8	515,258.9	30 พย 2566 12:15:00 น.	68.8	4.7	109.0	519,936.0
28 พย 2566 08:00:00 น.	68.9	4.7	66.2	515,275.4	30 พย 2566 12:30:00 น.	69.1	4.7	104.4	519,962.2
28 พย 2566 08:15:00 น.	66.7	4.8	63.1	515,291.1	30 พย 2566 12:45:00 น.	68.8	4.7	100.2	519,987.2
28 พย 2566 08:30:00 น.	69.2	4.7	61.0	515,306.4	30 พย 2566 13:00:00 น.	68.6	4.7	96.2	520,011.2
28 พย 2566 08:45:00 น.	69.0	4.7	59.2	515,321.2	30 พย 2566 13:15:00 น.	68.8	4.7	92.4	520,034.3
28 พย 2566 09:00:00 น.	66.9	4.8	57.9	515,335.7	30 พย 2566 13:30:00 น.	69.0	4.7	89.7	520,056.8
28 พย 2566 09:15:00 น.	68.5	4.7	57.5	515,350.1	30 พย 2566 13:45:00 น.	68.8	4.7	86.2	520,078.3
28 พย 2566 09:30:00 น.	69.5	4.7	62.2	515,365.6	30 พย 2566 14:00:00 น.	69.4	4.7	83.7	520,099.2
28 พย 2566 09:45:00 น.	69.4	4.7	60.1	515,380.6	30 พย 2566 14:15:00 น.	68.9	4.7	81.2	520,119.6
28 พย 2566 10:00:00 น.	68.3	4.7	57.0	515,394.9	30 พย 2566 14:30:00 น.	69.0	4.7	78.3	520,139.2
28 พย 2566 10:15:00 น.	68.7	4.7	55.8	515,408.8	30 พย 2566 14:45:00 น.	69.4	4.7	76.4	520,158.3
28 พย 2566 10:30:00 น.	69.0	4.7	54.2	515,422.4	30 พย 2566 15:00:00 น.	69.3	4.7	74.3	520,176.8
28 พย 2566 10:45:00 น.	69.2	4.7	52.5	515,435.5	30 พย 2566 15:15:00 น.	69.0	4.7	72.7	520,195.0
28 พย 2566 11:00:00 น.	68.2	4.8	52.0	515,448.5	30 พย 2566 15:30:00 น.	69.0	4.7	71.0	520,212.8
28 พย 2566 11:15:00 น.	68.9	4.7	50.8	515,461.2	30 พย 2566 15:45:00 น.	67.5	4.8	69.4	520,230.1
28 พย 2566 11:30:00 น.	70.9	4.7	50.2	515,473.8	30 พย 2566 16:00:00 น.	69.0	4.7	68.9	520,247.3
28 พย 2566 11:45:00 น.	69.2	4.7	49.8	515,486.2	30 พย 2566 16:15:00 น.	69.6	4.7	67.3	520,264.2
28 พย 2566 12:00:00 น.	66.6	4.8	50.0	515,498.7	30 พย 2566 16:30:00 น.	68.2	4.8	65.2	520,280.4

สถานีระบบบำบัดน้ำเสียแห่งที่ 1					สถานีระบบบำบัดน้ำเสียแห่งที่ 1				
30 พย 2566 16:45:00 น.	69.2	4.7	63.4	520,296.3	1 ธ.ค 2566 05:15:00 น.	69.5	4.7	54.2	520,975.5
30 พย 2566 17:00:00 น.	68.7	4.7	62.9	520,312.0	1 ธ.ค 2566 05:30:00 น.	69.2	4.7	54.1	520,989.0
30 พย 2566 17:15:00 น.	67.6	4.8	61.7	520,327.4	1 ธ.ค 2566 05:45:00 น.	69.3	4.7	54.3	521,002.6
30 พย 2566 17:30:00 น.	68.4	4.7	60.6	520,342.5	1 ธ.ค 2566 06:00:00 น.	69.4	4.7	54.1	521,016.1
30 พย 2566 17:45:00 น.	68.2	4.8	59.3	520,357.3	1 ธ.ค 2566 06:15:00 น.	69.4	4.7	54.6	521,029.8
30 พย 2566 18:00:00 น.	69.0	4.7	58.2	520,371.9	1 ธ.ค 2566 06:30:00 น.	69.2	4.7	54.7	521,043.4
30 พย 2566 18:15:00 น.	69.4	4.7	57.9	520,386.4	1 ธ.ค 2566 06:45:00 น.	69.1	4.7	54.2	521,057.0
30 พย 2566 18:30:00 น.	68.5	4.7	57.2	520,400.7	1 ธ.ค 2566 07:00:00 น.	69.3	4.7	53.8	521,070.4
30 พย 2566 18:45:00 น.	68.5	4.7	56.8	520,414.9	1 ธ.ค 2566 07:15:00 น.	69.3	4.7	54.2	521,084.0
30 พย 2566 19:00:00 น.	65.6	4.8	56.7	520,429.1	1 ธ.ค 2566 07:30:00 น.	68.1	4.8	54.2	521,097.5
30 พย 2566 19:15:00 น.	69.0	4.7	57.0	520,443.3	1 ธ.ค 2566 07:45:00 น.	69.3	4.7	53.7	521,111.4
30 พย 2566 19:30:00 น.	68.8	4.7	55.9	520,457.3	1 ธ.ค 2566 08:00:00 น.	69.2	4.7	61.6	521,126.8
30 พย 2566 19:45:00 น.	69.1	4.7	55.4	520,471.2	1 ธ.ค 2566 08:15:00 น.	69.3	4.7	67.1	521,143.6
30 พย 2566 20:00:00 น.	69.0	4.7	55.3	520,485.0	1 ธ.ค 2566 08:30:00 น.	69.4	4.7	69.1	521,160.9
30 พย 2566 20:15:00 น.	68.9	4.7	54.8	520,498.7	1 ธ.ค 2566 08:45:00 น.	69.4	4.7	72.2	521,178.9
30 พย 2566 20:30:00 น.	69.4	4.7	53.3	520,512.0	1 ธ.ค 2566 09:00:00 น.	69.3	4.7	75.0	521,197.7
30 พย 2566 20:45:00 น.	68.6	4.7	53.2	520,525.3	1 ธ.ค 2566 09:15:00 น.	69.4	4.7	76.7	521,216.9
30 พย 2566 21:00:00 น.	69.4	4.7	53.5	520,538.6	1 ธ.ค 2566 09:30:00 น.	69.3	4.7	78.8	521,236.6
30 พย 2566 21:15:00 น.	68.1	4.8	52.9	520,551.9	1 ธ.ค 2566 09:45:00 น.	69.1	4.7	80.9	521,256.8
30 พย 2566 21:30:00 น.	68.7	4.7	52.4	520,565.0	1 ธ.ค 2566 10:00:00 น.	69.2	4.7	83.0	521,277.6
30 พย 2566 21:45:00 น.	69.2	4.7	52.6	520,578.1	1 ธ.ค 2566 10:15:00 น.	69.4	4.7	83.6	521,298.5
30 พย 2566 22:00:00 น.	69.2	4.7	52.9	520,591.4	1 ธ.ค 2566 10:30:00 น.	69.5	4.7	84.6	521,319.6
30 พย 2566 22:15:00 น.	69.2	4.7	52.2	520,604.4	1 ธ.ค 2566 10:45:00 น.	68.6	4.7	85.7	521,341.0
30 พย 2566 22:30:00 น.	68.2	4.8	52.3	520,617.5	1 ธ.ค 2566 11:00:00 น.	69.2	4.7	86.0	521,362.5
30 พย 2566 22:45:00 น.	68.7	4.7	52.2	520,630.6	1 ธ.ค 2566 11:15:00 น.	69.3	4.7	87.3	521,384.3
30 พย 2566 23:00:00 น.	68.7	4.7	52.3	520,643.6	1 ธ.ค 2566 11:30:00 น.	69.1	4.7	88.9	521,395.5
30 พย 2566 23:15:00 น.	68.7	4.7	52.7	520,656.8	1 ธ.ค 2566 11:45:00 น.	69.7	4.7	89.4	521,428.8
30 พย 2566 23:30:00 น.	68.9	4.7	52.2	520,669.8	1 ธ.ค 2566 12:00:00 น.	68.5	4.7	90.3	521,451.4
30 พย 2566 23:45:00 น.	69.0	4.7	52.4	520,682.9	1 ธ.ค 2566 12:15:00 น.	69.2	4.7	91.3	521,474.3
1 ธ.ค 2566 00:00:00 น.	69.1	4.7	52.4	520,696.0	1 ธ.ค 2566 12:30:00 น.	68.9	4.7	91.8	521,497.2
1 ธ.ค 2566 00:15:00 น.	68.5	4.7	52.3	520,709.1	1 ธ.ค 2566 12:45:00 น.	69.3	4.7	92.4	521,520.3
1 ธ.ค 2566 00:30:00 น.	69.0	4.7	52.2	520,722.1	1 ธ.ค 2566 13:00:00 น.	69.3	4.7	94.1	521,543.8
1 ธ.ค 2566 00:45:00 น.	68.7	4.7	52.0	520,735.2	1 ธ.ค 2566 13:15:00 น.	69.3	4.7	94.3	521,567.5
1 ธ.ค 2566 01:00:00 น.	69.5	4.7		520,748.2	1 ธ.ค 2566 13:30:00 น.	69.4	4.7	95.6	521,591.3
1 ธ.ค 2566 01:15:00 น.	69.5	4.7	52.1	520,761.3	1 ธ.ค 2566 13:45:00 น.	69.4	4.7	96.6	521,615.4
1 ธ.ค 2566 01:30:00 น.	69.2	4.7	51.8	520,774.2	1 ธ.ค 2566 14:00:00 น.	69.2	4.7	96.7	521,639.6
1 ธ.ค 2566 01:45:00 น.	69.5	4.7	51.7	520,787.1	1 ธ.ค 2566 14:15:00 น.	69.4	4.7	97.8	521,664.1
1 ธ.ค 2566 02:00:00 น.	69.5	4.7	52.1	520,800.2	1 ธ.ค 2566 14:30:00 น.	67.9	4.8		521,688.6
1 ธ.ค 2566 02:15:00 น.	68.8	4.7	52.2	520,813.2	1 ธ.ค 2566 14:45:00 น.	69.0	4.7		521,713.3
1 ธ.ค 2566 02:30:00 น.	69.6	4.7	52.6	520,826.3	1 ธ.ค 2566 15:00:00 น.	69.2	4.7	98.6	521,738.0
1 ธ.ค 2566 02:45:00 น.	69.3	4.7	53.5	520,839.8	1 ธ.ค 2566 15:15:00 น.	69.4	4.7	98.7	521,762.7
1 ธ.ค 2566 03:00:00 น.	69.1	4.7	54.5	520,853.4	1 ธ.ค 2566 15:30:00 น.	69.2	4.7	98.8	

สถานีระบบบำบัดน้ำเสียแห่งที่ 1

1 ธ.ค. 2566 17:45:00 น.	69.0	4.7	102.3	522,012.0
1 ธ.ค. 2566 18:00:00 น.	68.3	4.7	104.1	522,038.1
1 ธ.ค. 2566 18:15:00 น.	68.7	4.7	105.9	522,064.5
1 ธ.ค. 2566 18:30:00 น.	69.3	4.7	107.8	522,091.5
1 ธ.ค. 2566 18:45:00 น.	69.0	4.7	109.8	522,118.9
1 ธ.ค. 2566 19:00:00 น.	69.3	4.7	111.6	522,146.8
1 ธ.ค. 2566 19:15:00 น.	69.2	4.7	113.2	522,175.1
1 ธ.ค. 2566 19:30:00 น.	69.0	4.7	114.7	522,203.8
1 ธ.ค. 2566 19:45:00 น.	68.4	4.7	116.3	522,232.8
1 ธ.ค. 2566 20:00:00 น.	68.0	4.8	117.8	522,262.2
1 ธ.ค. 2566 20:15:00 น.	69.1	4.7	119.3	522,292.0
1 ธ.ค. 2566 20:30:00 น.	68.9	4.7	120.7	522,322.2
1 ธ.ค. 2566 20:45:00 น.	69.0	4.7	121.8	522,352.6
1 ธ.ค. 2566 21:00:00 น.	69.3	4.7	122.6	522,383.3
1 ธ.ค. 2566 21:15:00 น.	68.8	4.7	123.7	522,414.3
1 ธ.ค. 2566 21:30:00 น.	69.2	4.7	124.5	522,445.3
1 ธ.ค. 2566 21:45:00 น.	69.1	4.7	126.0	522,476.8
1 ธ.ค. 2566 22:00:00 น.	69.1	4.7	126.8	522,508.7
1 ธ.ค. 2566 22:15:00 น.	67.2	4.8	127.6	522,540.6
1 ธ.ค. 2566 22:30:00 น.	68.4	4.7	128.1	522,572.6
1 ธ.ค. 2566 22:45:00 น.	67.5	4.8	127.9	522,604.6
1 ธ.ค. 2566 23:00:00 น.	68.0	4.8	128.2	522,636.6
1 ธ.ค. 2566 23:15:00 น.	68.3	4.7	130.0	522,669.1
1 ธ.ค. 2566 23:30:00 น.	68.9	4.7	133.0	522,702.3
1 ธ.ค. 2566 23:45:00 น.	68.7	4.7	134.5	522,735.8



การนิคมอุตสาหกรรมแห่งประเทศไทย (กนอ.)
Industrial Estate Industry of Thailand
สำนักงานนิคมอุตสาหกรรมภาคใต้ จังหวัดสงขลา

ระบบตรวจวัดคุณภาพน้ำ

สถานีระบบบำบัดน้ำเสียแห่งที่ 1

Record Time	COD (mg/l)	BOD (mg/l)	pH	TDS (mg/l)	Flow (m3/hr)	Total Discharge (m3)
1 ธ.ค. 2566 00:00:00 น.	69.1	4.7		52.4	520.696.0	
1 ธ.ค. 2566 00:15:00 น.	68.5	4.7		52.3	520.709.1	
1 ธ.ค. 2566 00:30:00 น.	69.0	4.7		52.2	520.722.1	
1 ธ.ค. 2566 00:45:00 น.	68.7	4.7		52.0	520.735.2	
1 ธ.ค. 2566 01:00:00 น.	69.5	4.7			520.748.2	
1 ธ.ค. 2566 01:15:00 น.	69.5	4.7		52.1	520.761.3	
1 ธ.ค. 2566 01:30:00 น.	69.2	4.7		51.8	520.774.2	
1 ธ.ค. 2566 01:45:00 น.	69.5	4.7		51.7	520.787.1	
1 ธ.ค. 2566 02:00:00 น.	69.5	4.7		52.1	520.800.2	
1 ธ.ค. 2566 02:15:00 น.	68.8	4.7		52.2	520.813.2	
1 ธ.ค. 2566 02:30:00 น.	69.6	4.7		52.6	520.826.3	
1 ธ.ค. 2566 02:45:00 น.	69.3	4.7		53.5	520.839.8	
1 ธ.ค. 2566 03:00:00 น.	69.1	4.7		54.5	520.853.4	
1 ธ.ค. 2566 03:15:00 น.	68.6	4.7		54.2	520.866.9	
1 ธ.ค. 2566 03:30:00 น.	69.2	4.7		54.3	520.880.4	
1 ธ.ค. 2566 03:45:00 น.	69.2	4.7		54.5	520.894.1	
1 ธ.ค. 2566 04:00:00 น.	69.5	4.7		54.6	520.907.8	
1 ธ.ค. 2566 04:15:00 น.	69.4	4.7		54.0	520.921.3	
1 ธ.ค. 2566 04:30:00 น.	69.1	4.7		53.6	520.934.7	
1 ธ.ค. 2566 04:45:00 น.	69.2	4.7		54.4	520.948.3	
1 ธ.ค. 2566 05:00:00 น.	68.9	4.7		54.6	520.961.9	
1 ธ.ค. 2566 05:15:00 น.	69.5	4.7		54.2	520.975.5	
1 ธ.ค. 2566 05:30:00 น.	69.2	4.7		54.1	520.989.0	
1 ธ.ค. 2566 05:45:00 น.	69.3	4.7		54.3	521.002.6	
1 ธ.ค. 2566 06:00:00 น.	69.4	4.7		54.1	521.016.1	
1 ธ.ค. 2566 06:15:00 น.	69.4	4.7		54.6	521.029.8	
1 ธ.ค. 2566 06:30:00 น.	69.2	4.7		54.7	521.043.4	
1 ธ.ค. 2566 06:45:00 น.	69.1	4.7		54.2	521.057.0	
1 ธ.ค. 2566 07:00:00 น.	69.3	4.7		53.8	521.070.4	
1 ธ.ค. 2566 07:15:00 น.	69.3	4.7		54.2	521.084.0	
1 ธ.ค. 2566 07:30:00 น.	68.1	4.8		54.2	521.097.5	
1 ธ.ค. 2566 07:45:00 น.	69.3	4.7		55.7	521.111.4	
1 ธ.ค. 2566 08:00:00 น.	69.2	4.7		61.6	521.126.8	
1 ธ.ค. 2566 08:15:00 น.	69.3	4.7		67.1	521.143.6	
1 ธ.ค. 2566 08:30:00 น.	69.4	4.7		69.1	521.160.9	
1 ธ.ค. 2566 08:45:00 น.	69.4	4.7		72.2	521.178.9	
1 ธ.ค. 2566 09:00:00 น.	69.3	4.7		75.0	521.197.7	
1 ธ.ค. 2566 09:15:00 น.	69.4	4.7		76.7	521.216.9	
1 ธ.ค. 2566 09:30:00 น.	69.3	4.7		78.8	521.236.6	
1 ธ.ค. 2566 09:45:00 น.	69.1	4.7		80.9	521.256.8	
1 ธ.ค. 2566 10:00:00 น.	69.2	4.7		83.0	521.277.6	
1 ธ.ค. 2566 10:15:00 น.	69.4	4.7		83.6	521.298.5	

สถานีระบบบำบัดน้ำเสียแห่งที่ 1

1 ธ.ค. 2566 10:30:00 น.	69.5	4.7	84.6	521,319.6
1 ธ.ค. 2566 10:45:00 น.	68.6	4.7	85.7	521,341.0
1 ธ.ค. 2566 11:00:00 น.	69.2	4.7	86.0	521,362.5
1 ธ.ค. 2566 11:15:00 น.	69.3	4.7	87.3	521,384.3
1 ธ.ค. 2566 11:30:00 น.	69.1	4.7	88.9	521,395.5
1 ธ.ค. 2566 11:45:00 น.	69.7	4.7	89.4	521,428.8
1 ธ.ค. 2566 12:00:00 น.	68.5	4.7	90.3	521,451.4
1 ธ.ค. 2566 12:15:00 น.	69.2	4.7	91.3	521,474.3
1 ธ.ค. 2566 12:30:00 น.	68.9	4.7	91.8	521,497.2
1 ธ.ค. 2566 12:45:00 น.	69.3	4.7	92.4	521,520.3
1 ธ.ค. 2566 13:00:00 น.	69.3	4.7	94.1	521,543.8
1 ธ.ค. 2566 13:15:00 น.	69.3	4.7	94.3	521,567.5
1 ธ.ค. 2566 13:30:00 น.	69.4	4.7	95.6	521,591.3
1 ธ.ค. 2566 13:45:00 น.	69.4	4.7	96.6	521,615.4
1 ธ.ค. 2566 14:00:00 น.	69.2	4.7	96.7	521,639.6
1 ธ.ค. 2566 14:15:00 น.	69.4	4.7	97.8	521,664.1
1 ธ.ค. 2566 14:30:00 น.	67.9	4.8		521,688.6
1 ธ.ค. 2566 14:45:00 น.	69.0	4.7	98.6	521,713.3
1 ธ.ค. 2566 15:00:00 น.	69.2	4.7	98.8	521,738.0
1 ธ.ค. 2566 15:15:00 น.	69.4	4.7	98.7	521,762.7
1 ธ.ค. 2566 15:30:00 น.	69.2	4.7	98.8	521,787.4
1 ธ.ค. 2566 15:45:00 น.	69.4	4.7	98.6	521,811.9
1 ธ.ค. 2566 16:00:00 น.	69.3	4.7	98.8	521,836.7
1 ธ.ค. 2566 16:15:00 น.	69.1	4.7	99.2	521,861.5
1 ธ.ค. 2566 16:30:00 น.	69.2	4.7	99.5	521,886.4
1 ธ.ค. 2566 16:45:00 น.	69.5	4.7	99.6	521,911.3
1 ธ.ค. 2566 17:00:00 น.	69.2	4.7	100.0	521,936.3
1 ธ.ค. 2566 17:15:00 น.	69.6	4.7	99.8	521,961.3
1 ธ.ค. 2566 17:30:00 น.	67.4	4.8	100.8	521,986.5
1 ธ.ค. 2566 17:45:00 น.	69.0	4.7	102.3	522,012.0
1 ธ.ค. 2566 18:00:00 น.	68.3	4.7	104.1	522,038.1
1 ธ.ค. 2566 18:15:00 น.	68.7	4.7	105.9	522,064.5
1 ธ.ค. 2566 18:30:00 น.	69.3	4.7	107.8	522,091.5
1 ธ.ค. 2566 18:45:00 น.	69.0	4.7	109.8	522,118.9
1 ธ.ค. 2566 19:00:00 น.	69.3	4.7	111.6	522,146.8
1 ธ.ค. 2566 19:15:00 น.	69.2	4.7	113.2	522,175.1
1 ธ.ค. 2566 19:30:00 น.	69.0	4.7	114.7	522,203.8
1 ธ.ค. 2566 19:45:00 น.	68.4	4.7	116.3	522,232.8
1 ธ.ค. 2566 20:00:00 น.	68.0	4.8	117.8	522,262.2
1 ธ.ค. 2566 20:15:00 น.	69.1	4.7	119.3	522,292.0
1 ธ.ค. 2566 20:30:00 น.	68.9	4.7	120.7	522,322.2
1 ธ.ค. 2566 20:45:00 น.	69.0	4.7	121.8	522,352.6
1 ธ.ค. 2566 21:00:00 น.	69.3	4.7	122.6	522,383.3
1 ธ.ค. 2566 21:15:00 น.	68.8	4.7	123.7	522,414.3
1 ธ.ค. 2566 21:30:00 น.	69.2	4.7	124.5	522,445.3
1 ธ.ค. 2566 21:45:00 น.	69.1	4.7	126.0	522,476.8
1 ธ.ค. 2566 22:00:00 น.	69.1	4.7	126.8	522,508.7
1 ธ.ค. 2566 22:15:00 น.	67.2	4.8	127.6	522,540.6
1 ธ.ค. 2566 22:30:00 น.	68.4	4.7	128.1	522,572.6
1 ธ.ค. 2566 22:45:00 น.	67.5	4.8	127.9	522,604.6

สถานีระบบบำบัดน้ำเสียแห่งที่ 1

1 ธ.ค. 2566 23:00:00 น.	68.0	4.8	128.2	522,636.6
1 ธ.ค. 2566 23:15:00 น.	68.3	4.7	130.0	522,669.1
1 ธ.ค. 2566 23:30:00 น.	68.9	4.7	133.0	522,702.3
1 ธ.ค. 2566 23:45:00 น.	68.7	4.7	134.5	522,735.8
2 ธ.ค. 2566 00:00:00 น.	68.8	4.7	134.9	522,769.5
2 ธ.ค. 2566 00:15:00 น.	68.4	4.7	135.0	522,803.2
2 ธ.ค. 2566 00:30:00 น.	67.7	4.8	134.4	522,836.8
2 ธ.ค. 2566 00:45:00 น.	67.8	4.8	134.0	522,870.3
2 ธ.ค. 2566 01:00:00 น.	67.6	4.8	132.4	522,903.4
2 ธ.ค. 2566 01:15:00 น.	67.5	4.8	132.4	522,936.5
2 ธ.ค. 2566 01:30:00 น.	68.1	4.7	131.8	522,969.5
2 ธ.ค. 2566 01:45:00 น.	68.0	4.8	131.8	523,002.4
2 ธ.ค. 2566 02:00:00 น.	66.7	4.8	131.5	523,035.3
2 ธ.ค. 2566 02:15:00 น.	68.4	4.7	131.5	523,068.2
2 ธ.ค. 2566 02:30:00 น.	69.6	4.7	131.6	523,101.1
2 ธ.ค. 2566 02:45:00 น.	69.4	4.7	131.0	523,133.9
2 ธ.ค. 2566 03:00:00 น.	69.3	4.7	130.9	523,166.6
2 ธ.ค. 2566 03:15:00 น.	69.3	4.7	131.0	523,199.3
2 ธ.ค. 2566 03:30:00 น.	68.9	4.7	130.2	523,231.9
2 ธ.ค. 2566 03:45:00 น.	69.2	4.7	130.3	523,264.6
2 ธ.ค. 2566 04:00:00 น.	69.5	4.7	130.3	523,297.1
2 ธ.ค. 2566 04:15:00 น.	69.6	4.7	130.6	523,329.8
2 ธ.ค. 2566 04:30:00 น.	69.4	4.7	131.0	523,362.6
2 ธ.ค. 2566 04:45:00 น.	69.2	4.7	129.7	523,395.0
2 ธ.ค. 2566 05:00:00 น.	69.5	4.7	129.6	523,427.4
2 ธ.ค. 2566 05:15:00 น.	69.2	4.7	129.0	523,459.7
2 ธ.ค. 2566 05:30:00 น.	68.8	4.7	129.1	523,491.9
2 ธ.ค. 2566 05:45:00 น.	69.2	4.7	128.3	523,524.0
2 ธ.ค. 2566 06:00:00 น.	69.4	4.7	128.0	523,556.0
2 ธ.ค. 2566 06:15:00 น.	69.3	4.7	128.2	523,588.1
2 ธ.ค. 2566 06:30:00 น.	69.3	4.7	127.8	523,620.0
2 ธ.ค. 2566 06:45:00 น.	69.2	4.7	127.8	523,651.8
2 ธ.ค. 2566 07:00:00 น.	69.0	4.7	127.9	523,683.8
2 ธ.ค. 2566 07:15:00 น.	69.4	4.7	126.7	523,715.6
2 ธ.ค. 2566 07:30:00 น.	69.5	4.7	127.1	523,747.3
2 ธ.ค. 2566 07:45:00 น.	69.7	4.7	127.0	523,779.1
2 ธ.ค. 2566 08:00:00 น.	68.2	4.7	121.7	523,809.5
2 ธ.ค. 2566 08:15:00 น.	68.9	4.7	112.9	523,837.7
2 ธ.ค. 2566 08:30:00 น.	69.7	4.7	109.1	523,865.0
2 ธ.ค. 2566 08:45:00 น.	69.4	4.7	105.6	523,891.4
2 ธ.ค. 2566 09:00:00 น.	69.1	4.7	103.1	523,917.2
2 ธ.ค. 2566 09:15:00 น.	69.3	4.7	101.9	523,942.7
2 ธ.ค. 2566 09:30:00 น.	69.4	4.7	100.8	523,967.9
2 ธ.ค. 2566 09:45:00 น.	69.7	4.7	98.8	523,992.5
2 ธ.ค. 2566 10:00:00 น.	68.5	4.7	97.3	524,016.8
2 ธ.ค. 2566 10:15:00 น.	69.0	4.7	96.4	524,040.9
2 ธ.ค. 2566 10:30:00 น.	72.7	4.7	95.0	524,064.7
2 ธ.ค. 2566 10:45:00 น.	70.4	4.7	94.7	524,088.4
2 ธ.ค. 2566 11:00:00 น.	71.5	4.7	93.2	524,111.7
2 ธ.ค. 2566 11:15:00 น.	67.9	4.8	91.7	524,134.6

สถานีระบบบำบัดน้ำเสียแห่งที่ 1

2 ธ.ค. 2566 11:30:00 น.	65.9	4.8	91.0	524,157.3
2 ธ.ค. 2566 11:45:00 น.	70.8	4.7	89.9	524,179.8
2 ธ.ค. 2566 12:00:00 น.	69.8	4.7	88.4	524,201.9
2 ธ.ค. 2566 12:15:00 น.	69.6	4.7	87.9	524,223.9
2 ธ.ค. 2566 12:30:00 น.	69.5	4.7	87.1	524,245.7
2 ธ.ค. 2566 12:45:00 น.	69.2	4.7	86.3	524,267.2
2 ธ.ค. 2566 13:00:00 น.	69.8	4.7	86.6	524,288.9
2 ธ.ค. 2566 13:15:00 น.	69.5	4.7	85.7	524,310.3
2 ธ.ค. 2566 13:30:00 น.	69.8	4.7	85.1	524,331.6
2 ธ.ค. 2566 13:45:00 น.	68.6	4.7	84.8	524,352.7
2 ธ.ค. 2566 14:00:00 น.	69.3	4.7	84.5	524,373.9
2 ธ.ค. 2566 14:15:00 น.	68.8	4.7	84.3	524,394.9
2 ธ.ค. 2566 14:30:00 น.	69.1	4.7	83.9	524,415.9
2 ธ.ค. 2566 14:45:00 น.	69.2	4.7	83.5	524,436.8
2 ธ.ค. 2566 15:00:00 น.	68.8	4.7	87.2	524,458.6
2 ธ.ค. 2566 15:15:00 น.	69.0	4.7	89.3	524,480.9
2 ธ.ค. 2566 15:30:00 น.	69.2	4.7	88.0	524,502.9
2 ธ.ค. 2566 15:45:00 น.	69.0	4.7	86.4	524,524.5
2 ธ.ค. 2566 16:00:00 น.	68.6	4.7	85.7	524,545.9
2 ธ.ค. 2566 16:15:00 น.	69.5	4.7	85.0	524,567.2
2 ธ.ค. 2566 16:30:00 น.	71.0	4.7	84.5	524,588.3
2 ธ.ค. 2566 16:45:00 น.	68.8	4.7	84.1	524,609.4
2 ธ.ค. 2566 17:00:00 น.	69.0	4.7	83.9	524,630.3
2 ธ.ค. 2566 17:15:00 น.	68.7	4.7	84.4	524,651.4
2 ธ.ค. 2566 17:30:00 น.	69.7	4.7	84.4	524,672.6
2 ธ.ค. 2566 17:45:00 น.	70.1	4.7	83.4	524,693.4
2 ธ.ค. 2566 18:00:00 น.	69.5	4.7	83.7	524,714.3
2 ธ.ค. 2566 18:15:00 น.	69.5	4.7		524,735.4
2 ธ.ค. 2566 18:30:00 น.	69.5	4.7	87.7	524,757.5
2 ธ.ค. 2566 18:45:00 น.	69.6	4.7	89.0	524,779.5
2 ธ.ค. 2566 19:00:00 น.	69.4	4.7	90.6	524,802.2
2 ธ.ค. 2566 19:15:00 น.	69.4	4.7	92.1	524,825.3
2 ธ.ค. 2566 19:30:00 น.	69.4	4.7	93.0	524,848.5
2 ธ.ค. 2566 19:45:00 น.	69.3	4.7	94.0	524,872.0
2 ธ.ค. 2566 20:00:00 น.	69.4	4.7	94.3	524,895.4
2 ธ.ค. 2566 20:15:00 น.	69.4	4.7	95.2	524,919.1
2 ธ.ค. 2566 20:30:00 น.	70.0	4.7	95.5	524,943.3
2 ธ.ค. 2566 20:45:00 น.	70.0	4.7	96.5	524,967.7
2 ธ.ค. 2566 21:00:00 น.	70.2	4.7	96.9	524,991.4
2 ธ.ค. 2566 21:15:00 น.	65.9	4.8	96.8	525,015.8
2 ธ.ค. 2566 21:30:00 น.	69.5	4.7	97.9	525,040.7
2 ธ.ค. 2566 21:45:00 น.	70.6	4.7	96.6	525,064.4
2 ธ.ค. 2566 22:00:00 น.	70.5	4.7		525,088.8
2 ธ.ค. 2566 22:15:00 น.	69.1	4.7	99.5	525,113.1
2 ธ.ค. 2566 22:30:00 น.	68.9	4.7	101.9	525,138.7
2 ธ.ค. 2566 22:45:00 น.	69.7	4.7	102.3	525,164.4
2 ธ.ค. 2566 23:00:00 น.	69.9	4.7	102.4	525,190.1
2 ธ.ค. 2566 23:15:00 น.	69.5	4.7	102.4	525,215.1
2 ธ.ค. 2566 23:30:00 น.	69.4	4.7	103.1	525,241.1
2 ธ.ค. 2566 23:45:00 น.	69.6	4.7	102.6	525,267.7

สถานีระบบบำบัดน้ำเสียแห่งที่ 1					สถานีระบบบำบัดน้ำเสียแห่งที่ 1				
3 ธ.ค. 2566 00:00:00 น.	69.7	4.7	102.8	525,292.8	3 ธ.ค. 2566 12:30:00 น.	70.2	4.7	106.3	526,702.4
3 ธ.ค. 2566 00:15:00 น.	69.3	4.7	102.9	525,318.5	3 ธ.ค. 2566 12:45:00 น.	69.5	4.7	106.7	526,729.0
3 ธ.ค. 2566 00:30:00 น.	69.1	4.7	102.1	525,344.0	3 ธ.ค. 2566 13:00:00 น.	70.6	4.7	106.2	526,755.6
3 ธ.ค. 2566 00:45:00 น.	69.3	4.7	101.4	525,369.4	3 ธ.ค. 2566 13:15:00 น.	67.4	4.8	105.6	526,782.1
3 ธ.ค. 2566 01:00:00 น.	69.4	4.7	103.5	525,395.3	3 ธ.ค. 2566 13:30:00 น.	71.6	4.7	104.7	526,808.2
3 ธ.ค. 2566 01:15:00 น.	70.0	4.7	104.9	525,421.5	3 ธ.ค. 2566 13:45:00 น.	70.2	4.7	104.5	526,834.2
3 ธ.ค. 2566 01:30:00 น.	68.5	4.7	105.0	525,447.8	3 ธ.ค. 2566 14:00:00 น.	64.2	4.8	104.2	526,860.3
3 ธ.ค. 2566 01:45:00 น.	69.0	4.7	104.8	525,473.9	3 ธ.ค. 2566 14:15:00 น.	65.6	4.8	105.0	526,886.5
3 ธ.ค. 2566 02:00:00 น.	66.5	4.8	104.2	525,500.0	3 ธ.ค. 2566 14:30:00 น.	64.5	4.8	107.1	526,913.3
3 ธ.ค. 2566 02:15:00 น.	68.7	4.7	104.3	525,526.1	3 ธ.ค. 2566 14:45:00 น.	68.2	4.8	107.5	526,940.1
3 ธ.ค. 2566 02:30:00 น.	69.5	4.7	105.2	525,552.4	3 ธ.ค. 2566 15:00:00 น.	69.2	4.7	108.0	526,967.2
3 ธ.ค. 2566 02:45:00 น.	69.2	4.7	106.9	525,579.1	3 ธ.ค. 2566 15:15:00 น.	67.0	4.8	106.9	526,993.9
3 ธ.ค. 2566 03:00:00 น.	68.8	4.7	108.6	525,606.3	3 ธ.ค. 2566 15:30:00 น.	68.8	4.7	106.6	527,020.5
3 ธ.ค. 2566 03:15:00 น.	69.2	4.7	110.3	525,633.9	3 ธ.ค. 2566 15:45:00 น.	69.7	4.7	105.7	527,046.9
3 ธ.ค. 2566 03:30:00 น.	69.4	4.7	111.8	525,661.8	3 ธ.ค. 2566 16:00:00 น.	69.2	4.7	105.1	527,073.3
3 ธ.ค. 2566 03:45:00 น.	69.4	4.7	113.3	525,690.1	3 ธ.ค. 2566 16:15:00 น.	69.7	4.7	104.1	527,099.3
3 ธ.ค. 2566 04:00:00 น.	69.4	4.7	114.8	525,718.8	3 ธ.ค. 2566 16:30:00 น.	68.8	4.7	104.1	527,125.4
3 ธ.ค. 2566 04:15:00 น.	69.0	4.7	115.9	525,747.8	3 ธ.ค. 2566 16:45:00 น.	69.2	4.7	103.2	527,151.2
3 ธ.ค. 2566 04:30:00 น.	69.1	4.7	117.3	525,777.1	3 ธ.ค. 2566 17:00:00 น.	69.1	4.7	103.3	527,177.0
3 ธ.ค. 2566 04:45:00 น.	69.3	4.7	118.4	525,806.7	3 ธ.ค. 2566 17:15:00 น.	69.0	4.7	103.4	527,202.8
3 ธ.ค. 2566 05:00:00 น.	69.4	4.7	119.7	525,836.6	3 ธ.ค. 2566 17:30:00 น.	69.1	4.7	102.8	527,228.5
3 ธ.ค. 2566 05:15:00 น.	69.4	4.7	120.8	525,866.8	3 ธ.ค. 2566 17:45:00 น.	68.1	4.8	102.5	527,254.1
3 ธ.ค. 2566 05:30:00 น.	69.5	4.7	121.5	525,897.2	3 ธ.ค. 2566 18:00:00 น.	68.9	4.7	100.9	527,279.4
3 ธ.ค. 2566 05:45:00 น.	69.2	4.7	122.4	525,927.8	3 ธ.ค. 2566 18:15:00 น.	69.0	4.7	101.3	527,304.7
3 ธ.ค. 2566 06:00:00 น.	69.1	4.7	123.3	525,958.6	3 ธ.ค. 2566 18:30:00 น.	69.5	4.7	100.9	527,329.9
3 ธ.ค. 2566 06:15:00 น.	69.3	4.7	124.1	525,989.6	3 ธ.ค. 2566 18:45:00 น.	69.9	4.7	100.6	527,355.1
3 ธ.ค. 2566 06:30:00 น.	69.4	4.7	124.8	526,020.8	3 ธ.ค. 2566 19:00:00 น.	67.7	4.8	100.9	527,380.3
3 ธ.ค. 2566 06:45:00 น.	69.4	4.7	125.2	526,052.2	3 ธ.ค. 2566 19:15:00 น.	68.5	4.7	101.5	527,405.7
3 ธ.ค. 2566 07:00:00 น.	69.5	4.7	125.7	526,083.6	3 ธ.ค. 2566 19:30:00 น.	69.4	4.7	101.4	527,431.1
3 ธ.ค. 2566 07:15:00 น.	69.3	4.7	126.3	526,115.2	3 ธ.ค. 2566 19:45:00 น.	68.8	4.7	100.6	527,456.2
3 ธ.ค. 2566 07:30:00 น.	68.9	4.7	123.5	526,146.1	3 ธ.ค. 2566 20:00:00 น.	68.8	4.7	100.6	527,481.3
3 ธ.ค. 2566 07:45:00 น.	69.3	4.7	120.7	526,176.3	3 ธ.ค. 2566 20:15:00 น.	69.4	4.7	100.6	527,506.4
3 ธ.ค. 2566 08:00:00 น.	68.9	4.7	118.5	526,205.8	3 ธ.ค. 2566 20:30:00 น.	69.0	4.7	100.2	527,531.4
3 ธ.ค. 2566 08:15:00 น.	69.3	4.7	116.2	526,234.9	3 ธ.ค. 2566 20:45:00 น.	68.4	4.7	99.6	527,556.3
3 ธ.ค. 2566 08:30:00 น.	69.5	4.7	115.8	526,263.8	3 ธ.ค. 2566 21:00:00 น.	68.8	4.7	98.5	527,580.9
3 ธ.ค. 2566 08:45:00 น.	69.5	4.7	114.8	526,292.5	3 ธ.ค. 2566 21:15:00 น.	69.4	4.7	99.1	527,605.7
3 ธ.ค. 2566 09:00:00 น.	69.3	4.7	112.7	526,320.6	3 ธ.ค. 2566 21:30:00 น.	69.3	4.7	98.3	527,630.3
3 ธ.ค. 2566 09:15:00 น.	69.4	4.7	112.6	526,348.8	3 ธ.ค. 2566 21:45:00 น.	69.1	4.7	98.4	527,654.9
3 ธ.ค. 2566 09:30:00 น.	69.6	4.7	112.3	526,376.9	3 ธ.ค. 2566 22:00:00 น.	66.4	4.8	98.5	527,679.5
3 ธ.ค. 2566 09:45:00 น.	69.5	4.7	111.7	526,404.9	3 ธ.ค. 2566 22:15:00 น.	68.3	4.7	97.3	527,703.8
3 ธ.ค. 2566 10:00:00 น.	69.3	4.7	111.6	526,432.6	3 ธ.ค. 2566 22:30:00 น.	69.5	4.7	97.9	527,728.3
3 ธ.ค. 2566 10:15:00 น.	69.3	4.7	110.1	526,460.2	3 ธ.ค. 2566 22:45:00 น.	69.0	4.7	97.3	527,752.6
3 ธ.ค. 2566 10:30:00 น.	69.3	4.7	110.4	526,487.8	3 ธ.ค. 2566 23:00:00 น.	69.8	4.7	97.6	527,777.0
3 ธ.ค. 2566 10:45:00 น.	69.1	4.7	110.1	526,515.3	3 ธ.ค. 2566 23:15:00 น.	69.1	4.7	97.7	527,801.6
3 ธ.ค. 2566 11:00:00 น.	68.9	4.7	109.0	526,542.7	3 ธ.ค. 2566 23:30:00 น.	69.0	4.7	97.6	527,825.9
3 ธ.ค. 2566 11:15:00 น.	68.7	4.7	107.6	526,569.6	3 ธ.ค. 2566 23:45:00 น.	69.3	4.7	97.6	527,850.3
3 ธ.ค. 2566 11:30:00 น.	69.4	4.7	106.7	526,596.3	4 ธ.ค. 2566 00:00:00 น.	69.3	4.7	97.8	527,874.7
3 ธ.ค. 2566 11:45:00 น.	69.2	4.7	106.4	526,622.9	4 ธ.ค. 2566 00:15:00 น.	69.0	4.7	97.6	527,899.1
3 ธ.ค. 2566 12:00:00 น.	69.0	4.7	106.0	526,649.3	4 ธ.ค. 2566 00:30:00 น.	69.3	4.7	98.2	527,923.6
3 ธ.ค. 2566 12:15:00 น.	68.9	4.7	105.9	526,675.8	4 ธ.ค. 2566 00:45:00 น.	69.5	4.7	98.1	527,948.1

สถานีระบบบำบัดน้ำเสียแห่งที่ 1					สถานีระบบบำบัดน้ำเสียแห่งที่ 1				
4 ธ.ค. 2566 01:00:00 น.	69.3	4.7	97.6	527,972.6	4 ธ.ค. 2566 13:30:00 น.	69.2	4.7	96.8	529,185.6
4 ธ.ค. 2566 01:15:00 น.	69.3	4.7	97.8	527,997.0	4 ธ.ค. 2566 13:45:00 น.	69.3	4.7	96.9	529,209.9
4 ธ.ค. 2566 01:30:00 น.	69.1	4.7	97.6	528,021.4	4 ธ.ค. 2566 14:00:00 น.	67.9	4.8	97.2	529,234.1
4 ธ.ค. 2566 01:45:00 น.	69.0	4.7	97.8	528,045.9	4 ธ.ค. 2566 14:15:00 น.	67.4	4.8	96.8	529,258.5
4 ธ.ค. 2566 02:00:00 น.	69.4	4.7	97.0	528,070.1	4 ธ.ค. 2566 14:30:00 น.	67.7	4.8	97.2	529,282.8
4 ธ.ค. 2566 02:15:00 น.	69.4	4.7	97.0	528,094.4	4 ธ.ค. 2566 14:45:00 น.	67.7	4.8	96.5	529,306.9
4 ธ.ค. 2566 02:30:00 น.	69.3	4.7	96.7	528,118.6	4 ธ.ค. 2566 15:00:00 น.	67.8	4.8	95.8	529,330.8
4 ธ.ค. 2566 02:45:00 น.	69.2	4.7	96.5	528,142.7	4 ธ.ค. 2566 15:15:00 น.	68.7	4.7	95.7	529,354.8
4 ธ.ค. 2566 03:00:00 น.	69.0	4.7	97.1	528,166.9	4 ธ.ค. 2566 15:30:00 น.	67.8	4.8	95.9	529,378.6
4 ธ.ค. 2566 03:15:00 น.	69.6	4.7	97.0	528,191.2	4 ธ.ค. 2566 15:45:00 น.	67.9	4.8	96.0	529,402.6
4 ธ.ค. 2566 03:30:00 น.	68.8	4.7	97.4	528,215.6	4 ธ.ค. 2566 16:00:00 น.	68.7	4.7	95.7	529,426.6
4 ธ.ค. 2566 03:45:00 น.	69.0	4.7	96.4	528,239.6	4 ธ.ค. 2566 16:15:00 น.	69.2	4.7	94.8	529,450.4
4 ธ.ค. 2566 04:00:00 น.	69.3	4.7	96.4	528,263.7	4 ธ.ค. 2566 16:30:00 น.	68.7	4.7	94.4	529,473.9
4 ธ.ค. 2566 04:15:00 น.	69.3	4.7	96.2	528,287.8	4 ธ.ค. 2566 16:45:00 น.	68.0	4.8	94.2	529,497.4
4 ธ.ค. 2566 04:30:00 น.	69.5	4.7	96.3	528,311.9	4 ธ.ค. 2566 17:00:00 น.	67.9	4.8	94.4	529,521.0
4 ธ.ค. 2566 04:45:00 น.	69.6	4.7	96.1	528,335.9	4 ธ.ค. 2566 17:15:00 น.	68.5	4.7	94.8	529,544.8
4 ธ.ค. 2566 05:00:00 น.	69.4	4.7	96.2	528,359.9	4 ธ.ค. 2566 17:30:00 น.	67.8	4.8	94.5	529,568.4
4 ธ.ค. 2566 05:15:00 น.	68.6	4.7	96.0	528,383.9	4 ธ.ค. 2566 17:45:00 น.	69.0	4.7	94.7	529,592.0
4 ธ.ค. 2566 05:30:00 น.	68.4	4.7	97.0	528,408.2	4 ธ.ค. 2566 18:00:00 น.	66.4	4.8	93.9	529,615.5
4 ธ.ค. 2566 05:45:00 น.	68.0	4.8	97.4	528,432.5	4 ธ.ค. 2566 18:15:00 น.	65.7	4.8	94.2	529,639.1
4 ธ.ค. 2566 06:00:00 น.	68.5	4.7	97.5	528,456.9	4 ธ.ค. 2566 18:30:00 น.	69.1	4.7	94.7	529,662.8
4 ธ.ค. 2566 06:15:00 น.	69.0	4.7	97.0	528,481.1	4 ธ.ค. 2566 18:45:00 น.	68.9	4.7	95.2	529,686.5
4 ธ.ค. 2566 06:30:00 น.	69.1	4.7	96.7	528,505.3	4 ธ.ค. 2566 19:00:00 น.	68.6	4.7	94.5	529,710.1
4 ธ.ค. 2566 06:45:00 น.	68.7	4.7	96.5	528,529.4	4 ธ.ค. 2566 19:15:00 น.	68.4	4.7	95.2	529,733.9
4 ธ.ค. 2566 07:00:00 น.	69.0	4.7	96.8	528,553.6	4 ธ.ค. 2566 19:30:00 น.	67.3	4.8	95.5	529,757.9
4 ธ.ค. 2566 07:15:00 น.	69.1	4.7	97.1	528,577.9	4 ธ.ค. 2566 19:45:00 น.	68.4	4.7	94.9	529,781.6
4 ธ.ค. 2566 07:30:00 น.	68.5	4.7	97.1	528,602.1	4 ธ.ค. 2566 20:00:00 น.	69.6	4.7	95.2	529,805.3
4 ธ.ค. 2566 07:45:00 น.	69.5	4.7	96.6	528,626.3	4 ธ.ค. 2566 20:15:00 น.	69.7	4.7	95.7	529,829.4
4 ธ.ค. 2566 08:00:00 น.	69.7	4.7	96.8	528,650.5	4 ธ.ค. 2566 20:30:00 น.	66.8	4.8	94.9	529,853.1
4 ธ.ค. 2566 08:15:00 น.	68.9	4.7	96.0	528,674.5	4 ธ.ค. 2566 20:45:00 น.	67.0	4.8	95.2	529,876.9
4 ธ.ค. 2566 08:30:00 น.	69.0	4.7	96.8	528,698.7	4 ธ.ค. 2566 21:00:00 น.	68.1	4.8	95.4	529,900.6
4 ธ.ค. 2566 08:45:00 น.	68.9	4.7	96.4	528,722.8	4 ธ.ค. 2566 21:15:00 น.	69.4	4.7	95.4	529,924.6
4 ธ.ค. 2566 09:00:00 น.	69.1	4.7	97.1	528,747.2	4 ธ.ค. 2566 21:30:00 น.	68.3	4.7	95.4	529,948.4
4 ธ.ค. 2566 09:15:00 น.	69.3	4.7	97.0	528,771.4	4 ธ.ค. 2566 21:45:00 น.	69.7	4.7	95.3	529,972.3
4 ธ.ค. 2566 09:30:00 น.	68.7	4.7	97.6	528,795.8	4 ธ.ค. 2566 22:00:00 น.	69.9	4.7	96.1	529,996.3
4 ธ.ค. 2566 09:45:00 น.	69.2	4.7	97.9	528,820.3	4 ธ.ค. 2566 22:15:00 น.	67.8	4.8	95.6	530,020.1
4 ธ.ค. 2566 10:00:00 น.	69.5	4.7	97.8	528,844.7	4 ธ.ค. 2566 22:30:00 น.	68.0	4.8	96.0	530,044.1
4 ธ.ค. 2566 10:15:00 น.	69.1	4.7	97.9	528,869.2	4 ธ.ค. 2566 22:45:00 น.	68.1	4.7	96.2	530,068.1
4 ธ.ค. 2566 10:30:00 น.	69.4	4.7	97.7	528,893.6	4 ธ.ค. 2566 23:00:00 น.	68.3	4.7	96.2	530,092.1
4 ธ.ค. 2566 10:45:00 น.	68.9	4.7	98.1	528,918.1	4 ธ.ค. 2566 23:15:00 น.	68.5	4.7	96	

สถานีระบบบำบัดน้ำเสียแห่งที่ 1

5 ต.ค. 2566 02:00:00 น.	68.6	4.7	97.4	530,380.3
5 ต.ค. 2566 02:15:00 น.	69.1	4.7	99.5	530,405.2
5 ต.ค. 2566 02:30:00 น.	69.1	4.7	101.7	530,430.6
5 ต.ค. 2566 02:45:00 น.	69.5	4.7	104.1	530,456.7
5 ต.ค. 2566 03:00:00 น.	69.5	4.7	106.3	530,483.3
5 ต.ค. 2566 03:15:00 น.	69.2	4.7	108.5	530,510.4
5 ต.ค. 2566 03:30:00 น.	69.0	4.7	110.4	530,537.9
5 ต.ค. 2566 03:45:00 น.	69.5	4.7	112.2	530,566.0
5 ต.ค. 2566 04:00:00 น.	69.6	4.7	114.1	530,594.6
5 ต.ค. 2566 04:15:00 น.	69.4	4.7	115.7	530,623.4
5 ต.ค. 2566 04:30:00 น.	68.3	4.7	117.4	530,652.8
5 ต.ค. 2566 04:45:00 น.	68.2	4.7	118.9	530,682.5
5 ต.ค. 2566 05:00:00 น.	68.8	4.7	119.8	530,712.5
5 ต.ค. 2566 05:15:00 น.	69.2	4.7	121.0	530,742.8
5 ต.ค. 2566 05:30:00 น.	69.4	4.7	122.2	530,773.4
5 ต.ค. 2566 05:45:00 น.	69.3	4.7	123.3	530,804.2
5 ต.ค. 2566 06:00:00 น.	69.4	4.7	124.0	530,835.1
5 ต.ค. 2566 06:15:00 น.	69.5	4.7	124.7	530,866.3
5 ต.ค. 2566 06:30:00 น.	69.8	4.7	125.4	530,897.7
5 ต.ค. 2566 06:45:00 น.	69.6	4.7	126.2	530,929.3
5 ต.ค. 2566 07:00:00 น.	69.6	4.7	127.0	530,961.0
5 ต.ค. 2566 07:15:00 น.	69.2	4.7	127.4	530,992.8
5 ต.ค. 2566 07:30:00 น.	69.3	4.7	124.9	531,024.1
5 ต.ค. 2566 07:45:00 น.	69.3	4.7	121.3	531,054.5
5 ต.ค. 2566 08:00:00 น.	69.4	4.7	118.6	531,084.1
5 ต.ค. 2566 08:15:00 น.	69.0	4.7	119.1	531,113.9
5 ต.ค. 2566 08:30:00 น.	69.2	4.7	118.6	531,143.6
5 ต.ค. 2566 08:45:00 น.	69.4	4.7	116.4	531,172.6
5 ต.ค. 2566 09:00:00 น.	69.4	4.7	114.5	531,201.3
5 ต.ค. 2566 09:15:00 น.	69.1	4.7	113.2	531,229.6
5 ต.ค. 2566 09:30:00 น.	70.0	4.7	114.1	531,258.1
5 ต.ค. 2566 09:45:00 น.	69.5	4.7	108.7	531,285.1
5 ต.ค. 2566 10:00:00 น.	69.1	4.7	103.7	531,311.1
5 ต.ค. 2566 10:15:00 น.	68.9	4.7	105.1	531,337.4
5 ต.ค. 2566 10:30:00 น.	67.4	4.8	105.0	531,363.7
5 ต.ค. 2566 10:45:00 น.	68.2	4.8	106.2	531,390.3
5 ต.ค. 2566 11:00:00 น.	69.4	4.7	105.3	531,416.6
5 ต.ค. 2566 11:15:00 น.	69.4	4.7	105.0	531,442.8
5 ต.ค. 2566 11:30:00 น.	68.9	4.7	104.3	531,468.8
5 ต.ค. 2566 11:45:00 น.	67.8	4.8	104.6	531,494.9
5 ต.ค. 2566 12:00:00 น.	68.5	4.7	103.9	531,520.9
5 ต.ค. 2566 12:15:00 น.	69.4	4.7	103.7	531,546.9
5 ต.ค. 2566 12:30:00 น.	68.9	4.7	102.7	531,572.5
5 ต.ค. 2566 12:45:00 น.	68.9	4.7	102.1	531,598.1
5 ต.ค. 2566 13:00:00 น.	69.0	4.7	101.7	531,623.5
5 ต.ค. 2566 13:15:00 น.	69.0	4.7	101.6	531,648.9
5 ต.ค. 2566 13:30:00 น.	69.0	4.7	101.3	531,674.1
5 ต.ค. 2566 13:45:00 น.	69.6	4.7	100.7	531,699.4
5 ต.ค. 2566 14:00:00 น.	69.1	4.7	100.8	531,724.6
5 ต.ค. 2566 14:15:00 น.	68.6	4.7	100.7	531,749.8

สถานีระบบบำบัดน้ำเสียแห่งที่ 1

5 ต.ค. 2566 14:30:00 น.	68.6	4.7	100.1	531,774.8
5 ต.ค. 2566 14:45:00 น.	69.2	4.7	100.4	531,799.9
5 ต.ค. 2566 15:00:00 น.	69.2	4.7	99.8	531,824.8
5 ต.ค. 2566 15:15:00 น.	69.3	4.7	98.9	531,849.6
5 ต.ค. 2566 15:30:00 น.	69.3	4.7	98.3	531,874.1
5 ต.ค. 2566 15:45:00 น.	69.3	4.7	97.5	531,898.5
5 ต.ค. 2566 16:00:00 น.	69.3	4.7	97.2	531,922.8
5 ต.ค. 2566 16:15:00 น.	69.1	4.7	97.7	531,947.2
5 ต.ค. 2566 16:30:00 น.	69.0	4.7	97.7	531,971.6
5 ต.ค. 2566 16:45:00 น.	69.0	4.7	97.7	531,996.1
5 ต.ค. 2566 17:00:00 น.	68.8	4.7	97.3	532,020.4
5 ต.ค. 2566 17:15:00 น.	69.7	4.7	96.8	532,044.6
5 ต.ค. 2566 17:30:00 น.	67.0	4.8	96.3	532,068.6
5 ต.ค. 2566 17:45:00 น.	68.0	4.8	96.2	532,092.8
5 ต.ค. 2566 18:00:00 น.	70.6	4.7	96.3	532,116.8
5 ต.ค. 2566 18:15:00 น.	72.2	4.7	96.2	532,140.9
5 ต.ค. 2566 18:30:00 น.	70.3	4.7		532,164.4
5 ต.ค. 2566 18:45:00 น.	68.8	4.7	95.3	532,188.4
5 ต.ค. 2566 19:00:00 น.	68.8	4.7	95.6	532,212.3
5 ต.ค. 2566 19:15:00 น.	68.4	4.7	95.5	532,236.1
5 ต.ค. 2566 19:30:00 น.	68.8	4.7	95.9	532,260.1
5 ต.ค. 2566 19:45:00 น.	69.5	4.7	96.5	532,284.2
5 ต.ค. 2566 20:00:00 น.	68.9	4.7	95.8	532,308.1
5 ต.ค. 2566 20:15:00 น.	68.9	4.7	95.7	532,332.1
5 ต.ค. 2566 20:30:00 น.	69.0	4.7	95.1	532,355.9
5 ต.ค. 2566 20:45:00 น.	68.9	4.7	95.4	532,379.8
5 ต.ค. 2566 21:00:00 น.	68.5	4.7	95.6	532,403.6
5 ต.ค. 2566 21:15:00 น.	68.2	4.8	95.6	532,427.5
5 ต.ค. 2566 21:30:00 น.	68.2	4.8	95.0	532,451.2
5 ต.ค. 2566 21:45:00 น.	68.8	4.7	94.8	532,474.9
5 ต.ค. 2566 22:00:00 น.	64.4	4.8	95.6	532,498.9
5 ต.ค. 2566 22:15:00 น.	67.9	4.8	95.2	532,522.7
5 ต.ค. 2566 22:30:00 น.	68.9	4.7	95.5	532,546.6
5 ต.ค. 2566 22:45:00 น.	65.3	4.8	95.3	532,570.4
5 ต.ค. 2566 23:00:00 น.	67.5	4.8	95.2	532,594.2
5 ต.ค. 2566 23:15:00 น.	65.1	4.8	95.9	532,618.2
5 ต.ค. 2566 23:30:00 น.	66.2	4.8	95.9	532,642.1
5 ต.ค. 2566 23:45:00 น.	70.4	4.7	96.3	532,666.3
6 ต.ค. 2566 00:00:00 น.	69.5	4.7	95.9	532,690.2



14ก

บันทึกการตรวจวัดอัตราการไหลของน้ำเสียก่อนเข้า
และหลังออกจากระบบบำบัดน้ำเสียส่วนกลาง



เมืองอุตสาหกรรมเชิงนิเวศ
พิกนก้าวไกล หัวใจสิ่งแวดล้อม

1 .ปริมาณการผลิต และการใช้น้ำประปา

ภายในนิคมอุตสาหกรรมภาคใต้ระหว่างเดือน ก.ค. - ธ.ค. 66

เดือน / 2566	ปริมาณการผลิต (ลบ.ม)	ปริมาณการใช้น้ำ (ลบ.ม)
กรกฎาคม	52,050	53,303
สิงหาคม	63,418	61,973
กันยายน	64,364	61,902
ตุลาคม	73,500	67,817
พฤศจิกายน	66,742	62,177
ธันวาคม	60,287	58,509
รวม	380,361	365,681
เฉลี่ย/เดือน	63,394	60,947
เฉลี่ย/วัน	2,113	2,032

ที่มา : นิคมอุตสาหกรรมภาคใต้ (ก.ค. - ธ.ค. 66)

2. ปริมาณน้ำเสียที่เข้าสู่ระบบบำบัดน้ำเสียส่วนกลาง และปริมาณน้ำทิ้งที่ออกจากระบบบำบัดน้ำเสียส่วนกลาง

ภายในนิคมอุตสาหกรรมภาคใต้ระหว่างเดือน ก.ค. - ธ.ค. 66

เดือน / 2566	น้ำเข้าระบบฯ (ลบ.ม)	น้ำออกจากระบบฯ (ลบ.ม)
กรกฎาคม	44,143	44,143
สิงหาคม	51,971	51,971
กันยายน	50,916	50,916
ตุลาคม	60,511	60,511
พฤศจิกายน	71,743	71,743
ธันวาคม	73,682	73,682
รวม	352,966	282,373
เฉลี่ย/เดือน	58,828	47,062
เฉลี่ย/วัน	1,961	1,569

ที่มา : นิคมอุตสาหกรรมภาคใต้ (ก.ค. - ธ.ค. 66)