ภาคผนวก ก

สำเนาผลการพิจารณารายงานการวิเคราะห์ผลกระทบสิ่งแวดล้อม
โครงการวางท่อจ่ายก๊าซธรรมชาติบริเวณนิคมอุตสาหกรรมนวนคร
หนังสือ ที่ วว 0804/5539 ลงวันที่ 23 พฤษภาคม พ.ศ.2544

ที่ วว 0804/ 5539

สำนักงานนโยบายและแผนสิ่งแวดล้อม
ซอยพิบูลวัฒนา 7 ถนนพระรามที่ 6
กรุงเทพฯ 10400

23 พฤษภาคม 2544

เรื่อง ผลการพิจารณารายงานการวิเคราะห์ผลกระทบสิ่งแวดล้อมโครงการวางท่อจ่ายก๊าซธรรมชาติ บริเวณนิคมอุตสาหกรรมนวนคร ของบริษัท การปิโตรเลียมแห่งประเทศไทย จำหน่ายก๊าซธรรมชาติ จำกัด

เรียน กรรมการผู้จัดการบริษัท การปิโตรเลียมแห่งประเทศไทย จำหน่ายก๊าซธรรมชาติ จำกัด

สิ่งที่ส่งมาด้วย 1. สำเนาหนังสือบริษัท ซีเอ็มเอส เอ็นจิเนียริ่ง แอนด์ แมเนจเม้นท์ จำกัด ที่ CMS-RTL-075-NPS-007 ลงวันที่ 27 กุมภาพันธ์ 2544
2. สำเนาหนังสือบริษัท ซีเอ็มเอส เอ็นจิเนียริ่ง แอนด์ แมเนจเม้นท์ จำกัด ที่ CMS-RTL-075-NPS-009 ลงวันที่ 18 พฤษภาคม 2544
3. มาตรการลดผลกระทบสิ่งแวดล้อม และมาตรการติดตามตรวจสอบคุณภาพสิ่งแวดล้อมที่โครงการวางท่อจ่ายก๊าซธรรมชาติ บริเวณนิคมอุตสาหกรรมนวนคร อำเภอคลองหลวง จังหวัดปทุมธานี ที่บริษัท การปิโตรเลียมแห่งประเทศไทย จำหน่ายก๊าซธรรมชาติ จำกัด ต้องยึดถือปฏิบัติ
4. แนวทางการนำเสนอผลการติดตามตรวจสอบคุณภาพสิ่งแวดล้อมตามที่กำหนดไว้ในรายงานการวิเคราะห์ผลกระทบสิ่งแวดล้อม ต่อสำนักงานนโยบายและแผนสิ่งแวดล้อม

ตามที่ บริษัท การปิโตรเลียมแห่งประเทศไทย จำหน่ายก๊าซธรรมชาติ จำกัด ได้ว่าจ้างบริษัท ซีเอ็มเอส เอ็นจิเนียริ่ง แอนด์ แมเนจเม้นท์ จำกัด ให้จัดทำรายงานการวิเคราะห์ผลกระทบสิ่งแวดล้อมโครงการวางท่อจ่ายก๊าซธรรมชาติ บริเวณนิคมอุตสาหกรรมนวนคร อำเภอคลองหลวง จังหวัดปทุมธานี และเสนอต่อสำนักงานนโยบายและแผนสิ่งแวดล้อมเพื่อพิจารณา ดังความละเอียดในสิ่งที่ส่งมาด้วย 1 นั้น

สำนักงานนโยบายและแผนสิ่งแวดล้อมได้เสนอรายงานดังกล่าวต่อคณะกรรมการผู้ชำนาญการพิจารณารายงานการวิเคราะห์ผลกระทบสิ่งแวดล้อม ด้านโครงการโครงสร้างพื้นฐาน และอื่น ๆ ในการประชุมครั้งที่ 7/2544 เมื่อวันที่ 4 พฤษภาคม 2544 ซึ่งคณะกรรมการผู้ชำนาญการฯ มีมติเห็นชอบในรายงาน โดยให้บริษัทผู้จัดทำรายงาน เสนอข้อมูลเพิ่มเติมด้านความปลอดภัย ตามที่ได้ชี้แจงต่อที่ประชุม ให้กรรมการผู้ชำนาญการฯ ด้านความปลอดภัย พิจารณาความถูกต้องของข้อมูลอีกครั้งหนึ่ง ซึ่งบริษัทผู้จัดทำรายงาน

2/ได้เสนอ...

ได้เสนอรายงานข้อมูลเพิ่มเติมตามมติดังกล่าว ดังรายละเอียดในสิ่งที่ส่งมาด้วย 2 และกรรมการผู้ชำนาญการฯ ให้ความเห็นชอบต่อรายงานชี้แจงเพิ่มเติม สำนักงานฯ ได้กำหนดมาตรการลดผลกระทบสิ่งแวดล้อมและมาตรการติดตามตรวจสอบคุณภาพสิ่งแวดล้อมเพิ่มเติม ที่บริษัท การปิโตรเลียมแห่งประเทศไทย จำหน่ายก๊าซธรรมชาติ จำกัด ต้องยึดถือปฏิบัติ ดังรายละเอียดในสิ่งที่ส่งมาด้วย 3 นอกจากนี้บริษัทฯ จะต้องรวบรวมรายละเอียดข้อมูลเพิ่มเติมทั้งหมดตามมติคณะกรรมการผู้ชำนาญการฯ จัดทำเป็นรายงานฉบับสมบูรณ์ พร้อมทั้งจัดทำรายงานภาคผนวก โดยรวบรวมรายละเอียดข้อมูลเพิ่มเติมทั้งหมด ตามลำดับการพิจารณา เสนอต่อสำนักงานฯ ภายใน 1 เดือน เพื่อจัดเก็บเป็นเอกสารอ้างอิง และส่งให้หน่วยงานที่เกี่ยวข้องต่อไป สำหรับรายงานการติดตามตรวจสอบคุณภาพสิ่งแวดล้อมของโครงการฯ ให้ดำเนินการตามแนวทางการนำเสนอผลการติดตามตรวจสอบคุณภาพสิ่งแวดล้อม ดังรายละเอียดในสิ่งที่ส่งมาด้วย 4 ทั้งนี้สำนักงานฯ ได้สำเนาผลการพิจารณาแจ้ง กรมโยธาธิการ สำนักงานจังหวัดปทุมธานี และสำนักงานอุตสาหกรรมจังหวัดปทุมธานี เพื่อทราบด้วยแล้ว

จึงเรียนมาเพื่อโปรดทราบและพิจารณาดำเนินการต่อไป

ขอแสดงความนับถือ

(นายอภิชัย ชวเจริญพันธ์)
รองเลขาธิการฯ ปฏิบัติราชการแทน
เลขาธิการสำนักงานนโยบายและแผนสิ่งแวดล้อม

กองวิเคราะห์ผลกระทบสิ่งแวดล้อม
โทร. 271-4231
โทรสาร 278-5469

มาตรการลดผลกระทบสิ่งแวดล้อม และมาตรการติดตามตรวจสอบคุณภาพสิ่งแวดล้อมที่โครงการวางท่อจ่ายก๊าซธรรมชาติ บริเวณนิคมอุตสาหกรรมนวนคร อำเภอคลองหลวง จังหวัดปทุมธานี ที่ บริษัท การปิโตรเลียมแห่งประเทศไทย จำหน่ายก๊าซธรรมชาติ จำกัด ต้องยึดถือปฏิบัติ

1. ปฏิบัติตามมาตรการลดผลกระทบสิ่งแวดล้อมและมาตรการติดตามตรวจสอบคุณภาพสิ่งแวดล้อมที่เสนอในรายงานการวิเคราะห์ผลกระทบสิ่งแวดล้อมโครงการวางท่อจ่ายก๊าซธรรมชาติ บริเวณนิคมอุตสาห - กรรมนวนคร อำเภอคลองหลวง จังหวัดปทุมธานี ที่บริษัท การปิโตรเลียมแห่งประเทศไทย จำหน่ายก๊าซ - ธรรมชาติ จำกัด ต้องยึดถือปฏิบัติ ฉบับเดือนกุมภาพันธ์ พ.ศ. 2544 และเอกสารชี้แจงเพิ่มเติมทุกฉบับ ดังรายละเอียดที่สรุปไว้ในเอกสารแนบอย่างเคร่งครัด

2. หากบริษัท การปิโตรเลียมแห่งประเทศไทย จำหน่ายก๊าซธรรมชาติ จำกัด จะว่าจ้างบริษัทอื่นใดทำการก่อสร้าง ต้องนำมาตรการลดผลกระทบสิ่งแวดล้อมและมาตรการติดตามตรวจสอบคุณภาพสิ่งแวดล้อมที่เสนอในรายงานการวิเคราะห์ผลกระทบสิ่งแวดล้อม และที่สำนักงานนโยบายและแผนสิ่งแวดล้อมกำหนดเพิ่มเติม ไปกำหนดเป็นเงื่อนไขในสัญญาจ้างบริษัทผู้รับเหมาเพื่อถือปฏิบัติอย่างเคร่งครัดต่อไป

3. เมื่อผลการติดตามตรวจสอบคุณภาพสิ่งแวดล้อม ได้แสดงให้เห็นถึงแนวโน้มปัญหาสิ่งแวดล้อม บริษัท การปิโตรเลียมแห่งประเทศไทย จำหน่ายก๊าซธรรมชาติ จำกัด ต้องดำเนินการปรับปรุงแก้ไขปัญหาเหล่านั้นโดยเร็ว ตามมาตรการลดผลกระทบสิ่งแวดล้อม และมาตรการติดตามตรวจสอบคุณภาพสิ่งแวดล้อมที่เสนอในรายงาน อย่างเคร่งครัด และพิจารณาระยะเวลาติดตามตรวจสอบคุณภาพสิ่งแวดล้อมที่เหมาะสมต่อไป

4. หากเกิดเหตุการณ์ใดๆ ที่อาจก่อให้เกิดผลกระทบต่อคุณภาพสิ่งแวดล้อม บริษัท การปิโตรเลียมแห่งประเทศไทย จำหน่ายก๊าซธรรมชาติ จำกัด ต้องแจ้งให้จังหวัดปทุมธานี และสำนักงานนโยบายและแผนสิ่งแวดล้อม ทราบโดยเร็ว เพื่อสำนักงานฯ จะได้ประสานให้ความร่วมมือในการแก้ไขปัญหาดังกล่าว

5. บริษัท การปิโตรเลียมแห่งประเทศไทย จำหน่ายก๊าซธรรมชาติ จำกัด ต้องจัดทำ Environmental Audit โดยบุคคลที่สาม (Third Party) และรายงานผลให้สำนักงานนโยบายและแผนสิ่งแวดล้อม ทราบเป็นประจำ

6. บริษัท การปิโตรเลียมแห่งประเทศไทย จำหน่ายก๊าซธรรมชาติ จำกัด จะต้องเสนอรายงานผลการดำเนินการของโครงการฯ เกี่ยวกับการรั่วไหลของก๊าซธรรมชาติ สถิติอุบัติเหตุ และการปฏิบัติตามมาตรการลดผลกระทบสิ่งแวดล้อมและมาตรการติดตามตรวจสอบคุณภาพสิ่งแวดล้อม โดยสรุปเสนอให้จังหวัดปทุมธานี และสำนักงานนโยบายและแผนสิ่งแวดล้อมทราบทุก 6 เดือน ตลอดการดำเนินการ

7. ก่อนดำเนินการก่อสร้าง ให้บริษัท การปิโตรเลียมแห่งประเทศไทย จำหน่ายก๊าซธรรมชาติ จำกัด ดำเนินการประชาสัมพันธ์เพิ่มเติม เกี่ยวกับรายละเอียดโครงการฯ รวมทั้งมาตรการด้านความปลอดภัยแก่ชุมชนเพิ่มเติม เพื่อสร้างความเข้าใจที่ดี และลดความวิตกกังวลของชุมชน

8. เมื่อได้รับเอกสารการอนุญาตให้ใช้พื้นที่จาก กรมชลประทาน การไฟฟ้าส่วนภูมิภาค การรถไฟแห่งประเทศไทย และนิคมอุตสาหกรรมนวนคร แล้วให้บริษัท การปิโตรเลียมแห่งประเทศไทย จำหน่ายก๊าซธรรมชาติ จำกัด เสนอเอกสารดังกล่าวให้สำนักงานนโยบายและแผนสิ่งแวดล้อมเพื่อประกอบในรายงานการวิเคราะห์ผลกระทบสิ่งแวดล้อม

9. การเปลี่ยนแปลงมาตรการลดผลกระทบสิ่งแวดล้อม มาตรการติดตามตรวจสอบคุณภาพสิ่งแวด-ล้อม หรือรายละเอียดโครงการ จากที่เสนอไว้ในรายงานฯ บริษัท การปิโตรเลียมแห่งประเทศไทย จำหน่ายก๊าซธรรมชาติ จำกัด จะต้องเสนอรายละเอียดดังกล่าว ให้สำนักงานนโยบายและแผนสิ่งแวดล้อมพิจารณาให้ความเห็นชอบ ก่อนดำเนินการเปลี่ยนแปลง

ตารางที่ 6-1 มาตรการลดผลกระทบสิ่งแวดล้อมในระยะก่อสร้าง

ดัชนีคุณภาพสิ่งแวดล้อม	มาตรการลดผลกระทบ	สถานที่ดำเนินการ	ระยะเวลา	ผู้รับผิดชอบ
ระยะการก่อสร้าง				
1. คุณภาพอากาศ	- ฉีดพรมน้ำเพื่อลดปริมาณฝุ่นละออง	สถานที่ก่อสร้าง	วันละ 2 ครั้ง	ผู้รับเหมาก่อสร้าง&PTTNGD
2. คุณภาพน้ำ	- แยกของแข็งขนาดใหญ่ออกจากน้ำที่ใช้ในการ Hydrostatic Test ด้วยตะแกรงกรองก่อนปล่อยลงสู่ลำรางธรรมชาติภายในนิคมอุตสาหกรรมนวนคร	ส่วนของท่อเหล็ก	ระหว่างการ Hydrostatic Test	ผู้รับเหมาก่อสร้าง&PTTNGD
	- ห้ามล้างเครื่องจักรหรืออุปกรณ์การก่อสร้างในคลอง	สถานที่ก่อสร้าง	ตลอดระยะการก่อสร้าง	ผู้รับเหมาก่อสร้าง&PTTNGD
	- จัดให้มีสาธารณูปโภคด้านสุขอนามัยและบ่อเกรอะสำหรับคนงานก่อสร้างอย่างพอเพียง	สถานที่ก่อสร้างและที่พักของคนงาน	ตลอดระยะการก่อสร้าง	ผู้รับเหมาก่อสร้าง&PTTNGD
3. เสียง	- จัดให้มีเครื่องป้องกันอันตรายต่อหูสำหรับคนงาน ซึ่งทำงานในที่ที่มีระดับเสียงดังเกิน 85 dB (A)	สถานที่ก่อสร้าง	ตลอดระยะการก่อสร้างและช่วงทดลองเดินระบบจ่ายก๊าซ	ผู้รับเหมาก่อสร้าง&PTTNGD
	- หลีกเลี่ยงการทำงานที่มีเสียงดังในช่วงเวลาระหว่าง 7.00 p.m. - 7.00 a.m.	สถานที่ก่อสร้าง	ตลอดระยะการก่อสร้างและช่วงทดลองเดินระบบจ่ายก๊าซ	ผู้รับเหมาก่อสร้าง&PTTNGD
4. การคมนาคมขนส่ง	- ติดตั้งป้ายแจ้งงานก่อสร้าง เครื่องหมายจราจร ป้ายเตือน ป้ายแนะนำ สัญญาณไฟจราจรชั่วคราว และ แผงรั้วคอนกรีต	บริเวณก่อสร้าง	ตลอดระยะการก่อสร้าง	ผู้รับเหมาก่อสร้าง&PTTNGD
	- ทำการประชาสัมพันธ์ให้ผู้ใช้รถใช้ถนนที่ผ่านบริเวณก่อสร้างทราบเป็นการล่วงหน้า	สถานที่ก่อสร้าง และสำนักงานนิคมอุตสาหกรรมนวนคร	อย่างน้อย 1 เดือนก่อนเริ่มทำการก่อสร้าง	PTT NGD
	- ควบคุมให้คนขับรถปฏิบัติตามกฎจราจรอย่างเคร่งครัด	ในและนอกบริเวณนิคมอุตสาหกรรมฯ	ตลอดระยะการก่อสร้าง	ผู้รับเหมาก่อสร้าง&PTTNGD
	- จัดให้มีเจ้าหน้าที่คอยอำนวยความสะดวกการจราจร	สถานที่ก่อสร้าง	ช่วงชั่วโมงเร่งด่วน	ผู้รับเหมาก่อสร้าง&PTTNGD
	- หลีกเลี่ยงการขนส่งวัสดุ-อุปกรณ์ในชั่วโมงเร่งด่วน	สถานที่ก่อสร้าง	ตลอดระยะการก่อสร้าง	ผู้รับเหมาก่อสร้าง&PTTNGD
	- ประชาสัมพันธ์แผนการก่อสร้างต่อกลุ่มต่าง ๆ ที่อาจจะได้รับผลกระทบ	โรงงานริมถนนแนวเส้นท่อก๊าซ และสำนักงานนิคมอุตสาหกรมนวนคร	ตลอดระยะการก่อสร้าง	PTT NGD และผู้รับเหมาก่อสร้าง

างที่ 6-1 (ต่อ)

ดัชนีคุณภาพสิ่งแวดล้อม	มาตรการลดผลกระทบ	สถานที่ดำเนินการ	ระยะเวลา	ผู้รับผิดชอบ
5. การจัดการของเสีย	- จัดหาถังรับขยะมูลฝอยที่มีฝาปิดมิดชิด และนำไปยังสถานที่พักขยะมูลฝอยของนิคมอุตสาหกรรมฯ	สถานที่ก่อสร้าง	ตลอดระยะการก่อสร้าง	ผู้รับเหมาก่อสร้าง
	- กำจัดดินส่วนที่เหลือจากการขุดไปทิ้งในพื้นที่เฉพาะซึ่งได้รับอนุญาตจากนิคมอุตสาหกรรมฯและเจ้าของที่ดินอื่นที่เกี่ยวข้อง	สถานที่ก่อสร้าง	ตลอดระยะการก่อสร้าง	ผู้รับเหมาก่อสร้าง
	- จัดวางกองดินที่ขุดขึ้นมาในพื้นที่ที่ไม่กีดขวางเส้นทางการจราจรและสัญจรไปมาของประชาชน	สถานที่ก่อสร้าง	ตลอดระยะการก่อสร้าง	ผู้รับเหมาก่อสร้าง
6. อาชีวอนามัยและความปลอดภัย	- ทำสัญญาว่าจ้างกับผู้รับเหมาก่อสร้างที่มีผู้ปฏิบัติงานที่มีคุณภาพและช่างเชื่อมที่ได้รับการขึ้นทะเบียนวิชาชีพ	สถานที่ก่อสร้าง	ตลอดระยะการก่อสร้าง	ผู้รับเหมาก่อสร้าง
	- ให้บุคลากรที่มีคุณสมบัติและผ่านการอบรมแล้วเป็นผู้ตรวจสอบความปลอดภัย	สถานที่ก่อสร้าง	ตลอดระยะการก่อสร้าง	ผู้รับเหมาก่อสร้าง
	- จัดให้มีการฝึกอบรมด้านอาชีวอนามัยและความปลอดภัยสำหรับคนงานทุกคน	สถานที่ก่อสร้าง	ตลอดระยะการก่อสร้าง	PTT NGD และผู้รับเหมาก่อสร้าง
	- จัดให้มีผู้เชี่ยวชาญในการทดสอบท่อด้วย NDT (Non-destructive Testing)	สถานที่ก่อสร้าง	ตลอดระยะการก่อสร้าง	PTT NGD และผู้รับเหมาก่อสร้าง
	- จัดให้มีอุปกรณ์ป้องกันสำหรับคนงาน อาทิ หมวกนิรภัย ถุงมือ , แว่นตากันลมกันฝุ่น , รองเท้านิรภัย อุปกรณ์ปฐมพยาบาลเบื้องต้น	สถานที่ก่อสร้าง	ตลอดระยะการก่อสร้าง	ผู้รับเหมาก่อสร้าง
	- ติดตั้งเครื่องหมายเตือนต่าง ๆ แสดงเขตหวงห้ามในบริเวณที่อาจเกิดอันตราย	สถานที่ก่อสร้าง	ตลอดระยะการก่อสร้าง	ผู้รับเหมาก่อสร้าง
	- จดบันทึกกรณีเกิดอุบัติเหตุขึ้น อธิบายถึงสาเหตุ วิธีการแก้ไขและผลเสียหายที่เกิดขึ้น	สถานที่ก่อสร้าง	ตลอดระยะการก่อสร้าง	ผู้รับเหมาก่อสร้าง

ตารางที่ 6-1 (ต่อ)

ดัชนีคุณภาพสิ่งแวดล้อม	มาตรการลดผลกระทบ	สถานที่ดำเนินการ	ระยะเวลา	ผู้รับผิดชอบ
7. สภาพเศรษฐกิจ-สังคม	- สร้างความสัมพันธ์ที่ดีกับชุมชนใกล้เคียง	ชุมชนการเคหะในอุตสาหกรรมนวนคร บริเวณใกล้กับแนวท่อก๊าซ	ตลอดระยะการก่อสร้าง	PTT NGD และ ผู้รับเหมาก่อสร้าง
	- ทำการรณรงค์ประชาสัมพันธ์และให้ความรู้ ในด้านการป้องกันสิ่งแวดล้อม อาชีวอนามัยและ ความปลอดภัย โดยให้ประชาชนเข้ามามีส่วนร่วมด้วย	โรงงานในนิคมอุตสาหกรรมนวนคร และชุมชนการเคหะในนิคมอุตสาหกรรม นวนคร	ก่อนทำการก่อสร้างและ ตลอดระยะการก่อสร้าง	PTT NGD
	- ร่วมมือกับนิคมอุตสาหกรรมฯ และหน่วยงานที่เกี่ยวข้องในการ ให้ความช่วยเหลือและแก้ไขปัญหาให้กับบุคคลที่ได้รับ ผลกระทบจากกิจกรรมการก่อสร้างท่อจ่ายก๊าซธรรมชาติ	ภายในและภายนอกพื้นที่นิคม อุตสาหกรรมนวนคร	ตลอดระยะการก่อสร้าง	PTT NGD
	- จัดให้มีระบบประกันภัยสาธารณะคุ้มครองความเสียหาย ที่อาจเกิดขึ้นต่อชีวิตและทรัพย์สินจากการก่อสร้างท่อก๊าซ	สถานที่ก่อสร้าง	ตลอดระยะการก่อสร้าง	PTT NGD

E:\CMS05\RTL\075\Tab 6-1NK+TAB6-1 NK(PM)

ตารางที่ 6-2 มาตรการลดผลกระทบสิ่งแวดล้อมในระยะดำเนินการ

ดัชนีคุณภาพสิ่งแวดล้อม	มาตรการลดผลกระทบ	สถานที่ดำเนินการ	ระยะเวลา	ผู้รับผิดชอบ
1. เสียง	- จัดให้มีเครื่องป้องกันอันตรายต่อหูกับบุคคลที่ทำงานใน บริเวณที่มีเสียงดัง	สถานี PRS และสถานีตรวจวัดและควบคุมความดัน (MRS)	ระหว่างการระบายก๊าซ ในช่วงการบำรุงรักษา	PTT NGD
2. สภาพเศรษฐกิจ-สังคม	- มีความสัมพันธ์ที่ดีกับชุมชนใกล้เคียง	ชุมชนการเคหะในนิคมอุตสาหกรรมฯ และชุมชน ที่อยู่ในรัศมี 350 เมตร จากแนวท่อก๊าซบริเวณ ภายนอกนิคมฯ และ 100 เมตร จากแนวท่อ PE บริเวณภายในนิคมฯ	ตลอดระยะดำเนินการ	PTT NGD
	- ติดตามตรวจสอบผลการประชาสัมพันธ์อย่างเป็นระบบเพื่อทำ การปรับปรุงยุทธวิธีในการประชาสัมพันธ์ให้โครงการ เป็นที่ยอมรับจากชุมชนในท้องถิ่นเพิ่มมากขึ้น	ชุมชนการเคหะในนิคมอุตสาหกรรมฯ และชุมชน ที่อยู่ในรัศมี 350 เมตร จากแนวท่อก๊าซบริเวณ ภายนอกนิคมฯ และ 100 เมตร จากแนวท่อ PE บริเวณภายในนิคมฯ	ตลอดระยะดำเนินการ	PTT NGD
	- ติดต่อสร้างสัมพันธ์อย่างไม่เป็นทางการกับชุมชนใกล้เคียง และ หน่วยงานที่เกี่ยวข้อง และแลกเปลี่ยนข้อคิดเห็นโดยสม่ำเสมอ	ชุมชนการเคหะในนิคมอุตสาหกรรมฯ และชุมชน ที่อยู่ในรัศมี 350 เมตร จากแนวท่อก๊าซบริเวณ ภายนอกนิคมฯ และ 100 เมตร จากแนวท่อ PE บริเวณภายในนิคมฯ	ตลอดระยะดำเนินการ	PTT NGD
	- ทำการประชาสัมพันธ์และให้ความรู้ความเข้าใจ ต่อสาธารณชนถึงผลดีของการใช้ก๊าซธรรมชาติ เพื่อให้เกิด การยอมรับโครงการท่อจ่ายก๊าซธรรมชาติ ซึ่งคำนึงถึงความ-ปลอดภัยของชุมชนเป็นสำคัญ	ชุมชนการเคหะในนิคมอุตสาหกรรมฯ และชุมชน ที่อยู่ในรัศมี 350 เมตร จากแนวท่อก๊าซบริเวณ ภายนอกนิคมฯ และ 100 เมตร จากแนวท่อ PE บริเวณภายในนิคมฯ	ตลอดระยะดำเนินการ	PTT NGD
3. อาชีวอนามัยและความ ปลอดภัย	- ตรวจสอบและบำรุงรักษาอุปกรณ์ป้องกันการรั่วไหลของก๊าซ เช่น SCADA , อุปกรณ์ป้องกันอันตรายสำหรับคนงานและอุปกรณ์ ควบคุมเพลิงอย่างสม่ำเสมอ	ห้องควบคุมส่วนกลาง (CCR), สถานี OTS และสถานี PRS สถานีตรวจวัดและควบคุมความดัน (MRS)	ตลอดระยะดำเนินการ	PTT NGD
	- ฝึกซ้อมแผนปฏิบัติการฉุกเฉินเป็นระยะ ๆ รวมทั้งการอพยพออกจาก โครงการ โดยสร้างสถานการณ์จำลองเหตุการณ์ที่เกิดขึ้น	พื้นที่ดำเนินการจ่ายก๊าซธรรมชาติ	ปีละครั้ง	PTT NGD
	- ทำความสะอาดพื้นที่ภายหลังจากสามารถควบคุมสถานการณ์ ฉุกเฉินและทำการตรวจสอบเสร็จสิ้น	สถานที่เกิดเหตุการณ์ฉุกเฉิน	หลังจากการซ้อมและ เกิดเหตุฉุกเฉิน	PTT NGD

E:\CMS05\RTL\075\Tab 6-2NK+tab6-2 nk(PM)

ตารางที่ 6-2 (ต่อ)

ดัชนีคุณภาพสิ่งแวดล้อม	มาตรการลดผลกระทบ	สถานที่ดำเนินการ	ระยะเวลา	ผู้รับผิดชอบ
3. อาชีวอนามัยและความปลอดภัย (ต่อ)	- ประชาสัมพันธ์ให้ข้อมูลรายละเอียดโครงการ และความรู้ความปลอดภัยของก๊าซธรรมชาติ พร้อมทั้งจัดให้มีโปรแกรมการฝึกอบรมด้านอาชีวอนามัยและความปลอดภัยให้กับพนักงานของโรงงานที่ได้รับผลกระทบจากความร้อนที่ Incident Flux 12.5 kw/m^2	สถานที่ดำเนินการ	อย่างน้อยปีละครั้ง	
	หน่วยงานป้องกันและบรรเทาสาธารณภัยในท้องที่			
	- ทบทวนเอกสารแผนปฏิบัติการเหตุฉุกเฉิน และปรับปรุงให้สามารถปฏิบัติได้อย่างมีประสิทธิภาพ	สถานที่ดำเนินโครงการ	อย่างน้อยปีละครั้ง	PTT NGD
	- ร่วมมือกับนิคมอุตสาหกรรมฯ และ สภอ. คลองหลวงในการจัดหาคณะทำงานที่สามารถเรียกได้ทันทีเมื่อเกิดเหตุการณ์ฉุกเฉินจากท่อก๊าซ	สำนักงานนิคมอุตสาหกรรมฯ และจุดรับแจ้งเหตุ สภอ. คลองหลวง	ตลอดระยะดำเนินการ	PTT NGD
	- จัดทำเลขหมายโทรศัพท์ของหน่วยงานที่ต้องประสานงานในกรณีเกิดเหตุการณ์ฉุกเฉิน ได้แก่ สถานีตำรวจท้องที่ หน่วยบรรเทาสาธารณภัย โรงพยาบาล หน่วยเวรยามของนิคมอุตสาหกรรมฯ เป็นต้น	ศูนย์ควบคุมส่วนกลาง (CCR) สำนักงานใหญ่ และพนักงานบริษัทฯที่เกี่ยวข้อง	ก่อนระยะดำเนินการ	PTT NGD
	- ซ้อมแผนอพยพพนักงานของโรงงานที่ได้รับผลกระทบจากความร้อนที่ Incident Flux 12.5 kw/m^2 ร่วมกับแผนกความปลอดภัยของโรงงาน	สถานที่ดำเนินการ	ก่อนและตลอดระยะดำเนินการ	PTT NGD
	- จัดรั้วกั้นและระบบรักษาความปลอดภัยตลอด 24 ชั่วโมง	สถานี OTS และสถานี PRS และสถานีตรวจวัดและควบคุมความดัน (MRS)	ตลอดระยะดำเนินการ	PTT NGD
	- ติดป้ายเตือน อาทิ "ห้ามสูบบุหรี่/ก๊าซไวไฟ" และสิ่งจำเป็นอื่น ๆ ตามขอบเขตของรั้วกั้น	สถานี OTS และสถานี PRS และสถานีตรวจวัดและควบคุมความดัน (MRS)	ตลอดระยะดำเนินการ	PTT NGD
	- ดูแลรักษาเครื่องหมายของแนวท่อให้เห็นข้อความ และหมายเลขโทรศัพท์แจ้งเหตุได้อย่างชัดเจนตลอดเวลา	ป้ายแสดงแนวท่อส่งก๊าซ	ตลอดระยะดำเนินการ	PTT NGD
	- จัดทำแผนการดับเพลิงร่วมกับนิคมอุตสาหกรรมฯ และหน่วยบรรเทาสาธารณภัยในพื้นที่โดยใช้แผนที่และแผนผังแสดงตำแหน่งของจุดเรียกหน่วยดับเพลิง จัดหาอุปกรณ์ช่วยชีวิตและอุปกรณ์รักษาความปลอดภัย ท่อประปา อุปกรณ์ดับเพลิง และวาล์วควบคุมเพื่อใช้ได้ทันทีในกรณีเกิดเพลิงไหม้	สถานที่ดำเนินการ	ก่อนระยะดำเนินการ	PTT NGD

E:\CMS05\RTL\075\Tab 6-2NK+tab6-2 nk(PM)

ตารางที่ 6-2 (ต่อ)

ดัชนีคุณภาพสิ่งแวดล้อม	มาตรการลดผลกระทบ	สถานที่ดำเนินการ	ระยะเวลา	ผู้รับผิดชอบ
3. อาชีวอนามัยและความปลอดภัย (ต่อ)	- จัดหาอุปกรณ์ป้องกันอันตรายที่เหมาะสมสำหรับคนงานเพื่อปกป้องตา ระบบทางเดินหายใจ หู และผิวหนัง	สถานที่ดำเนินการ	ตลอดระยะดำเนินการ	PTT NGD
	- จัดให้มีการตรวจสุขภาพทั่วไปสำหรับคนงานทุกคน	สถานที่ดำเนินการ	ตลอดระยะดำเนินการ	PTT NGD
	- จัดให้มีอุปกรณ์ปฐมพยาบาลเบื้องต้น	ห้องควบคุมส่วนกลาง (CCR) และ สถานี OTS และสถานี PRS	ตลอดระยะดำเนินการ	PTT NGD
	- จัดให้มีเจ้าหน้าที่ประจำที่ผ่า 'การฝึกอบรมเป็นอย่างดี เพื่อทำหน้าที่ควบคุมดูแลในก เกิดการรั่วไหลของก๊าซ	ท่อจ่ายก๊าซธรรมชาติ	ตลอดระยะดำเนินการ	PTT NGD
	- เก็บรวบรวมข้อมูลเหตุการณ์ฉุกเฉินและการรั่วของก๊าซ โดยอธิบายถึงสาเหตุ วิธีการแก้ไขและความเสียหายที่เกิดขึ้น	สถานที่ดำเนินการ	ตลอดระยะดำเนินการ	PTT NGD
	- ตรวจสอบพื้นที่ที่มีกิจกรรมใดที่ก่อให้เกิดประกายไฟในระยะการรั่วไหลของก๊าซพุ่ง (Jet-Gas)	ระยะ 23.05 เมตรจากแนวท่อก๊าซเหล็ก และระยะ 11.16 เมตรจากแนวท่อกาซ HDPE	ตลอดระยะดำเนินการ	PTT NGD
	- จัดให้มีระบบประกันภัยคุ้มครองชีวิตและทรัพย์สินประชาชนและสาธารณสมบัติที่จะได้รับความเสียหายจากการดำเนินโครงการโดยพิจารณาปรับวงเงินประกันให้สอดคล้องกับความเป็นจริงทุกปี	สถานที่ดำเนินการ	ตลอดระยะดำเนินการ	PTT NGD
	- ติดต่อประสานงาน ให้ข้อมูลโครงการ และสร้างความสัมพันธ์กับหน่วยงานระดับท้องถิ่น รวมทั้งสำนักงานเขต สถานีตำรวจดับเพลิง สถานีตำรวจ สถานพยาบาล ในท้องที่ใกล้เคียงอย่างสม่ำเสมอ	สถานที่ดำเนินการ	ตลอดระยะดำเนินการ	PTT NGD
	- จัดทำและใช้แผนปฏิบัติการฉุกเฉินที่มี ผจก.ฝ่ายวิศวกรรม เป็นผู้สั่งการในการควบคุมเหตุการณ์ พร้อมทั้งระบุขั้นตอนวิธีการปฏิบัติงาน และผู้ปฏิบัติงานในแต่ละขั้นตอน	สถานที่ดำเนินการ	ตลอดระยะดำเนินการ	PTT NGD
	- ทำการตรวจสอบสภาพท่อ และความเรียบร้อยของระบบท่อจ่ายก๊าซเป็นประจำรายสัปดาห์ รายเดือน ราย 3 เดือน และรายปี	สถานที่ดำเนินการ	ตลอดระยะดำเนินการ	PTT NGD

E:\CMS05\RTL\075\Tab 6-2NK+tab6-2 nk(PM)

ตารางที่ 6-2 (ต่อ)

ดัชนีคุณภาพสิ่งแวดล้อม	มาตรการลดผลกระทบ	สถานที่ดำเนินการ	ระยะเวลา	ผู้รับผิดชอบ
3. อาชีวอนามัยและความปลอดภัย (ต่อ)	- ประสานงานหน่วยงานเจ้าของพื้นที่ที่ท่อก๊าซผ่านและ นิคมอุตสาหกรรมฯ แจ้งกิจกรรมใด ๆในเขต ROW ของท่อก๊าซแก่โครงการเป็นการล่วงหน้า เช่น การซ่อมบำรุงรักษาถนน หรือการขุดลอกคลอง ที่ต้องวางเครื่องจักรริมถนน และอื่น ๆ	สถานที่ดำเนินการ	อย่างน้อย 1 สัปดาห์ ก่อนเริ่มกิจกรรม	PTT NGD
	- ในกรณีที่เกิดก๊าซลุกไหม้ที่สถานี OTS และสถานี PRS โครงการจะเน้นดำเนินการเร่งด่วน 3 ประเด็น เพื่อเป็นการลดผลกระทบคือ 1. ควบคุมเพลิงให้ได้เร็วที่สุด 2. ทำการอพยพคนที่อยู่ในรัศมี (ระยะแผ่รังสีความร้อนที่ Incident Flux 12.5 กิโลวัตต์/ตร.ม.) ออกจากพื้นที่ให้เร็วที่สุด และ 3. ชดเชยค่าเสียหายจากเหตุการณ์ไฟไหม้	สถานที่ดำเนินการ	ตลอดระยะดำเนินการ	PTT NGD
	- ประสานงานกับการเคหะแห่งชาติในการให้ข้อมูลประชาสัมพันธ์ การจัดทำแผนฉุกเฉิน และร่วมฝึกซ้อมอพยพผู้อาศัยออกนอกอาคาร และซ้อมบรรเทาสาธารณะภัยในส่วนที่เกี่ยวข้อง	อาคารแฟลตการเคหะ	ตลอดระยะดำเนินการ	PTT NGD
	- ว่าจ้างบริษัทที่ได้รับการขึ้นทะเบียนวิชาชีพจากภายนอก ทำการตรวจสอบความสมบูรณ์ของท่อทุกระยะ 5 ปี นับจากวันที่เริ่มเปิดดำเนินการ	สถานที่ดำเนินการ	ทุกระยะ 5 ปี ตลอดระยะดำเนินการ	PTT NGD
	- ซ้อมแผนฉุกเฉินกรณีเกิดอัคคีภัยอย่างน้อยปีละ 1 ครั้ง ร่วมกับนิคมฯ นวนคร, หน่วยบรรเทาสาธารณภัยท้องที่ และโรงงานที่อยู่ในรัศมีก๊าซรั่ว	สถานที่ดำเนินการ	ตลอดระยะดำเนินการ	PTT NGD
	- ทางโครงการจะติดต่อประสานงานกับโรงงานที่อยู่ในรัศมีก๊าซรั่ว เพื่อให้ข้อมูลรายละเอียดโครงการ รวมถึงระยะรัศมีก๊าซรั่ว เพื่อป้องกันไม่ให้โรงงานเหล่านี้ทำกิจกรรมใด ๆ ที่ก่อให้เกิดประกายไฟในระยะรัศมีก๊าซรั่ว พร้อมทั้งจัดทำป้ายเตือนเพื่อแสดงแนวเขตของระยะรัศมีก๊าซรั่วให้กับโรงงาน	สถานที่ดำเนินการ	ตลอดระยะดำเนินการ	PTT NGD
	- จัดให้มีเจ้าหน้าที่ด้านความปลอดภัยของบริษัทปตท. จำหน่ายก๊าซธรรมชาติ จำกัด เข้าร่วมตรวจสอบในด้านความปลอดภัยของโรงงานที่ได้รับความเสี่ยงสูงที่อยู่บริเวณแนวท่อก๊าซ	โรงงานที่ได้รับความเสี่ยงสูง	ตลอดระยะดำเนินการ	PTT NGD
	- จัดทำมาตรการควบคุมความเสี่ยงอันเกิดจากกิจกรรม กิจกรรมของโรงงานที่อาจจะก่อให้เกิดอันตรายในกรณีที่ก๊าซรั่วไหล	โรงงานที่ได้รับความเสี่ยงสูง	ตลอดระยะดำเนินการ	PTT NGD

E:\CMS05\RTL\075\Tab 6-2NK+tab6-2 nk(PM)

ตารางที่ 6-3 แผนการติดตามตรวจสอบคุณภาพสิ่งแวดล้อม

ดัชนีคุณภาพสิ่งแวดล้อม	บริเวณที่ทำการตรวจสอบ	ระยะเวลาในการตรวจสอบ	ผู้รับผิดชอบ	ค่าใช้จ่ายโดยประมาณ
ระยะก่อสร้าง				
1. คุณภาพน้ำ				
- pH, SS, DO, การนำไฟฟ้า (Conductivity), ความขุ่น, Oil & Grease, อัตราการไหล (Flow rate)	ปลายท่อสูบน้ำทิ้ง	น้ำทิ้งจากการทดสอบซลสถิตย์ ซึ่งเป็นส่วนผสมของน้ำทิ้ง 2 ส่วน ดังต่อไปนี้ คือ - 500 มิลลิลิตรแรกของน้ำทิ้งจากการทำความสะอาดท่อประธานเหล็ก - 500 มิลลิลิตรแรกของน้ำทิ้งจากการอัดความดันในท่อประธานเหล็ก	PTT NGD	8,000 บาท/ครั้ง
- pH, SS, DO, Oil & Grease BOD, COD, Total Coliform Bacteria	- คลองเปรมประชากร และคลองเชียงรากน้อย	- 1 ครั้ง ในช่วงก่อน ระหว่าง และหลังการก่อสร้าง	PTT NGD	8,000 บาท/ครั้ง
2. ระดับเสียง				
- Leq 10 นาที (dB (A))	- สถานี PRS	- 1 ครั้ง ในช่วงแรกของการระบายก๊าซไนโตรเจน	PTT NGD	5,000 บาท/ครั้ง
	- จุดระบายอากาศของท่อ PE	- 1 ครั้ง ระหว่างการทดสอบสภาพท่อ PE	PTT NGD	5,000 บาท/ครั้ง
3. คุณภาพอากาศ				
- ฝุ่นละอองรวม (TSP) - PM10	- บริเวณก่อสร้าง	- 1 ครั้งระหว่างการก่อสร้าง	PTT NGD	10,000 บาท/ครั้ง

E:\CMS05\RTL\075\Tab 6-3NK+tab6-3NK(PM)

ตารางที่ 6-3 (ต่อ)

ดัชนีคุณภาพสิ่งแวดล้อม	บริเวณที่ทำการตรวจสอบ	ระยะเวลาในการตรวจสอบ	ผู้รับผิดชอบ	ค่าใช้จ่ายโดยประมาณ
4. เศรษฐกิจและสังคม - การสำรวจกลุ่มเป้าหมาย	ชุมชนการเคหะในนิคมอุตสาหกรรมนวนคร และชุมชนในรัศมี 350 เมตร จากแนวท่อก๊าซเหล็กภายนอกนิคมฯ	- 1 ครั้ง ระหว่างการก่อสร้าง	PTT NGD	30,000 บาท/ครั้ง
5. อาชีวอนามัยและความปลอดภัย - ตรวจสุขภาพทั่วไป รวมถึง เอ็กซเรย์ปอด ทดสอบการได้ยินและตรวจเลือด	คนงานก่อสร้างทั้งหมด	- 2 ครั้ง ในระยะก่อนก่อสร้าง และหลังก่อสร้าง	ผู้รับเหมาก่อสร้าง	200,000 บาท/ปี
- บันทึกการเกิดอุบัติเหตุ รวมไปถึงสาเหตุ วิธีการแก้ไข และความเสียหายที่เกิดต่อสุขภาพ	ในบริเวณสถานที่ก่อสร้าง	- ตลอดระยะการก่อสร้าง	PTT NGD และผู้รับเหมาก่อสร้าง	-
ระยะดำเนินการ 1. เศรษฐกิจและสังคม - การสำรวจกลุ่มเป้าหมาย	ชุมชนการเคหะในนิคมอุตสาหกรรมนวนคร และชุมชนในรัศมี 350 เมตร จากแนวท่อก๊าซเหล็กภายนอกนิคมฯ	- 1 ครั้ง/ปี	PTT NGD	30,000 บาท/ครั้ง
2. ระดับเสียง - Leq 10 นาที (dB (A))	- สถานี PRS	- 1 ครั้ง/ปี ระหว่างการระบายก๊าซช่วงซ่อมบำรุง	PTT NGD	5,000 บาท/ครั้ง

E:\CMS05\RTL\075\Tab 6-3NK+tab6-3NK(PM)

ตารางที่ 6-3 (ต่อ)

ดัชนีคุณภาพสิ่งแวดล้อม	บริเวณที่ทำการตรวจสอบ	ระยะเวลาในการตรวจสอบ	ผู้รับผิดชอบ	ค่าใช้จ่ายโดยประมาณ
3. อาชีวอนามัยและความปลอดภัย - ตรวจสุขภาพทั่วไป รวมถึง เอ็กซเรย์ปอด และตรวจเลือด	พนักงานทุกคน	- 1 ครั้ง/ปี	PTT NGD	60,000 บาท/ปี
- ตรวจสอบการได้ยิน	พนักงานซ่อมบำรุงท่อ	- 1 ครั้ง/ปี	PTT NGD	15,000 บาท/ปี
- บันทึกการรั่วไหลของก๊าซ เหตุฉุกเฉินที่เกิดขึ้น พร้อมทั้งสาเหตุ วิธีการแก้ไขผลกระทบที่เกิดต่อสุขภาพ	ในบริเวณ Right-of-Way ของแนวท่อจ่ายก๊าซ	- ตลอดระยะดำเนินการ	PTT NGD	-
4. กลิ่น - กลิ่น Tertiary Butyl Mercaptan	พื้นที่ใกล้เคียงกับที่ติดตั้งระบบเติมกลิ่น	- 1 ครั้ง/ปี	PTT NGD	30,000 บาท/ปี

E:\CMS05\RTL\075\Tab 6-3NK+tab6-3NK(PM)

ภาคผนวก ข

เอกสารระเบียบการปฏิบัติงาน

ภาคผนวก ข-1

ระเบียบปฏิบัติงานการควบคุม
และบำรุงรักษาการสึกกร่อนท่อเหล็ก

รหัสเอกสารควบคุม	วันที่เริ่มใช้งาน	หน้าที่
OP-PO-015-04	30 AUG 2017	1/8

ผู้จัดเตรียม :	ผู้ตรวจสอบ	ผู้อนุมัติ:
(ภาวัสส์ จึงประเสริฐ)	(ปราโมท ก่อเกิด)	(ประกอบ เบญจศิริลักษณ์)
วันที่ : 28/08/60	วันที่ : 30/8/17	วันที่ : 30/8/2560

Steel Pipeline Corrosion Control and Maintenance Procedure

ขั้นตอนการปฏิบัติงานการควบคุมและบำรุงรักษาการสึกกร่อนท่อเหล็ก

รหัสเอกสารควบคุม	วันที่เริ่มใช้งาน	หน้าที่
OP-PO-015-04	30 AUG 2017	2/8

รายการปรับปรุงเอกสาร

รหัสเอกสารควบคุม	เนื้อหาและสาระของการเปลี่ยนแปลงโดยสรุป
OP-WI-015-04	1) ปรับปรุงรูปแบบการเขียนเอกสารเมื่อมีการปรับปรุง โดยกำหนดให้ใช้ **รายการปรับปรุงเอกสาร**เพื่อเขียนสรุปการเปลี่ยนแปลง 2) กำหนดคำจำกัดความให้สอดคล้องกับระเบียบของบริษัทฯ และมาตรฐานการใช้งานโดยทั่วไป ได้แก่ a. ขั้นตอนการปฏิบัติงาน (Procedure) b. วิธีการทำงาน (Work Instruction) และอื่นๆ

วัตถุประสงค์

เพื่อให้การตรวจสอบระบบการป้องกันการสึกกร่อนของท่อเหล็กเป็นไปอย่างมีประสิทธิภาพ และมีการบำรุงรักษาให้ระบบใช้งานได้อย่างต่อเนื่อง

ขอบเขต

ระเบียบปฏิบัติการนี้เป็นเอกสารสำหรับการบำรุงรักษา การตรวจสอบ และการบันทึกหลังจากการตรวจวัดระบบป้องกันการสึกกร่อนของท่อเหล็ก ที่เป็นแบบจ่ายกระแส และแบบฝังแท่งอาโนด

คำนิยาม

1. CP System หมายถึง ระบบป้องกันการสึกกร่อนท่อเหล็ก
2. CSE หรือ $Cu/CuSo_4$ Electrode หมายถึง อุปกรณ์ที่ใช้เป็นตัวอ้างอิงในการวัดค่าความต่างศักย์ของโลหะ ภายในบรรจุสารละลายอิ่มตัว $Cu/CuSo_4$
3. Sacrificial anode CP system หมายถึง ระบบป้องกันการสึกกร่อนแบบฝังแท่ง อาโน
4. Impress current CP system หมายถึง ระบบป้องกันการสึกกร่อนแบบจ่ายกระแส
5. Transformer Rectifier (T/R) หมายถึง หม้อแปลง เรียงกระแสไฟฟ้า (AC to DC)
6. Pipe to soil potential หมายถึง ความต่างศักย์ที่วัดระหว่างท่อเหล็ก และดิน โดยวัดเทียบกับ CSE
7. Insulation Flange/Insulation Joint หมายถึง จุดเชื่อมต่อที่ตัดแยกกันระหว่างโครงสร้าง มีลักษณะเป็นหน้าแปลน หรือ ท่อร่วม
8. DC Decoupler หมายถึง อุปกรณ์ทางไฟฟ้าเคมี ที่ยอมให้กระแสสลับไหลผ่านได้ แต่ไม่ยอมให้กระแสไฟฟ้าตรงไหลผ่าน
9. CIPS & DCVG หมายถึง การตรวจสอบความสมบูรณ์ของโครงสร้างท่อเหล็ก ทำการตรวจเช็คทุก ๆ ระยะ 1 เมตร
10. CATHODE หมายถึง ส่วนที่มีความต่างศักย์สูงกว่า และเกิดปฏิกิริยารับอิเล็คตรอน
11. ANODE หมายถึง ส่วนที่มีความต่างศักย์ต่ำกว่า และเกิดปฏิกิริยาจ่ายอิเล็คตรอน
12. พนักงาน หมายถึง เจ้าหน้าที่ บริษัท ปตท.จำหน่ายก๊าซธรรมชาติ จำกัด

เอกสารที่เกี่ยวข้อง

1. แผนบำรุงรักษาระบบ Cathodic Protection ประจำปี

2. วิธีการทำงานการตรวจสอบและบำรุงรักษา Pipe to soil potential (OP-WI-036)
3. วิธีการทำงานการตรวจสอบบำรุงรักษา Transformer Rectifier (OP-WI-037)
4. วิธีการทำงานการตรวจสอบบำรุงรักษา Insulation Flange/Insulation Joint (OP-WI-038)
5. วิธีการทำงานการตรวจสอบบำรุงรักษา DC Decoupler (OP-WI-039)
6. วิธีการทำงานการตรวจสอบบำรุงรักษา CIPS&DCVG (OP-WI-040)

รายละเอียด

วิศวกรปฏิบัติการจะดำเนินการออก ใบสั่งงานให้ พนักงานดำเนินตรวจสอบ วัด และบันทึกค่าต่างตามขั้นตอนต่างๆตามระบบป้องการสึกกร่อนติดตั้งตามพื้นที่นั้นๆหลังจากนั้นจึงส่งบันทึกต่างๆ ให้วิศวกรปฏิบัติการเพื่อนำมาวิเคราะห์ข้อมูลว่าระบบยังสามารถป้องกันการสึกกร่อนของท่อเหล็กได้ และจะส่งให้ผู้จัดการส่วนปฏิบัติการเพื่อพิจารณา หลังจากผู้จัดการส่วนฯพิจารณาและตรวจสอบแล้วจะส่งให้กับวิศวกรฯ เพื่อจัดเก็บเอกสารต่อไป

1. มาตรฐานของระบบป้องกันการสึกกร่อน

The NACE STANDARD (SP0169) ได้แบ่งมาตรฐานในการตรวจสอบโลหะ ไว้ 3 แบบ ดังนี้

1.1 Negative (Cathodic) Potential of at least 850 mV(CSE)

$V_{P/S}$ (ON) = IR(soil) + IR(coating) + IR(pipe) + V polarization) + V(nature)

ทำง่าย แต่มี Error สูง และไม่เป็นที่นิยม

1.2 Negative Polarized Potential of at least 850mV(CSE)

$V_{P/S}$ (instant off) = 0 + 0 + 0 + V polarization) + V(nature)

ความน่าเชื่อถือสูง และเป็นที่นิยมใช้ (Safety Factor สูงกว่า)

1.3 Minimum of 100 mV(CSE) of Cathodic Polarizaion

เป็นการประเมินที่ละเอียดกว่า (Safety Factor ต่ำกว่า, ใช้เวลามากกว่า)

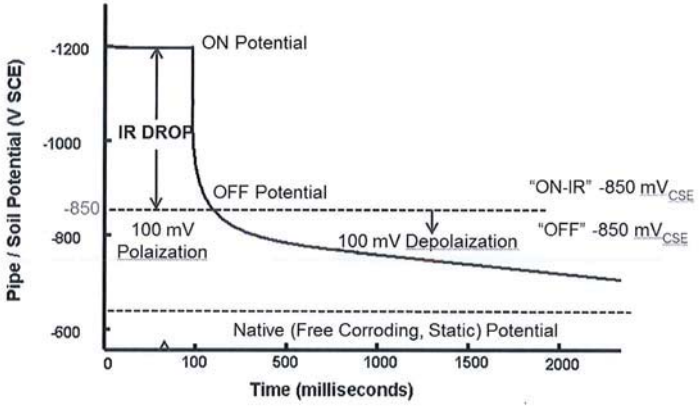

Native Potential หรือ Open circuit potential เป็นศักย์ไฟฟ้าของโครงสร้างโลหะก่อนที่จะจ่ายระบบ CP

Natural potential เป็นศักย์ไฟฟ้าของโครงสร้างโลหะหลังจากปลดระบบ CP ออกชั่วคราวเป็นเวลานานๆ โดยค่านี้จะ depolarize จากค่า Off potential ลงไปเรื่อย ๆ (ค่าเป็นบวกเพิ่มขึ้นตามเวลา) จนเข้าใกล้ Native เหมือนพฤติกรรมของตัวเก็บประจุในวงจร Electronic

On potential เป็นศักย์ไฟฟ้าของโครงสร้างโลหะ ซึ่งทำการวัดในขณะที่ระบบ CP ทำงาน ซึ่งเป็นค่าที่พูดถึงใน Criteria ข้อแรก และที่ไม่นิยมใช้ เนื่องจากมีค่า Error จากการวัดที่เกิดจาก IR drop

Polarized Potential หรือ Instant-off เป็นศักย์ไฟฟ้าของโครงสร้างโลหะที่ต้องทำการวัดในขณะที่ระบบ CP หยุดจ่ายกระแสชั่วคราวเป็นระยะเวลาสั้น ๆ (ประมาณ 1 วินาที) โดยค่านี้จะเท่ากับหรือน้อยกว่าค่า off Potential เพียงเล็กน้อย

<u>ภาพแสดง ข้อมูล วิธีการ ของที่มาของมาตรฐานในการตรวจสอบโลหะ</u>

2. ระบบป้องกันการสึกกร่อน

สามารถแบ่งได้เป็น 2 ประเภท ดังนี้

2.1 ระบบป้องกันการสึกกร่อนแบบแท่งอาโนด (Sacrificial anode CP system)

เป็นวิธีการใช้โลหะที่มีค่าความต่างศักย์ต่ำกว่าชิ้นงานที่จะทำการป้องกัน ซึ่งโลหะนั้นต้องมีความสามารถในการ ดึงดูดอิเล็คตรอน และต้องมีความว่องไวในการทำปฏิกิริยา ที่เรียกว่า ANODE มาต่อเข้ากับโลหะชิ้นงานที่ทำการป้องกัน ที่เรียกว่า CATHODE โดยทั่ว ๆ ไปแล้วจะนิยมใช้ Mg, Zinc เป็นตัว protection (Sacrificial Anode) เนื่องจากมีค่า potential ต่ำ การเลือกใช้โลหะใดขึ้นอยู่กับสภาพแวดล้อมของ Anode เหล่านี้

2.2 ระบบป้องกันการสึกกร่อนแบบจ่ายกระแส (Impress current CP system)

เป็นวิธีการใช้กระแสไฟฟ้าตรง (Transformer Rectifier) จากภายนอกส่งผ่านให้กับชิ้นงานโลหะที่จะทำการป้องกัน ที่เรียกว่า CATHODE ในระบบ Impressed Current ต้องมีแหล่งกำเนิดไฟฟ้ากระแสตรง (T/R) เป็นตัวแปลงกระแสสลับเป็นกระแสตรง โดยที่ตัว Anode นั้นต้องหุ้มด้วย (Backfill) ซึ่งประกอบด้วย Coke Breeze , Gypsum หรือ Bentonite เพื่อให้เกิด Electrical Contact ที่ดีระหว่าง Anode กับ Surrounding Soil จากนั้น ต่อ Anode เข้ากับขั้วบวก และต่อ Cathode เข้ากับขั้วลบของ T/R ส่วน สายไฟที่ใช้เชื่อมต่อโลหะที่ทำการป้องกัน สายไฟที่เชื่อมต่อ Anode นั้น ต้องได้รับการหุ้มฉนวนอย่างดี เพื่อไม่ให้กระแสไฟฟ้ารั่วลงดินและสายไฟขาดได้ง่าย

ตามหลักทั่วไปของไฟฟ้า กระแสไฟฟ้าจะไหลจากขั้วบวกไปสู่ขั้วลบ หรือในรูปอิเล็คตรอนกระแสไฟฟ้าจะไหลสวนทางกับอิเล็คตรอน เมื่อเป็นเช่นนี้ อิเล็คตรอนก็จะวิ่งจากขั้วลบของ T/R เข้าโลหะที่จะทำป้องกัน ทำให้โลหะนั้นไม่เกิดการผุกร่อน

3. การตรวจสอบและการบำรุงรักษาระบบป้องกันการสึกกร่อน

3.1 การตรวจสอบจะต้องพิจารณา ในจุดที่มีการก่อสร้างดังนี้

- Insulation flange or insulation joint at OTS, PRS,MRS
- Above ground crossing หรือท่อที่เดินผ่านระบบไฟฟ้า
- Multiple foreign service bond or joint CP system
- History of CP loss เนื่องจาก อุปกรณ์ มีปัญหา หรือ มีการขุด
- Engineering work ที่มีผลต่อระบบ CP
- ฯลฯ

3.2 Routine Monitoring and Maintenance (การตรวจสอบและการบำรุงรักษาตามช่วงเวลา)

3.2.1 Monthly Routine ดำเนินการดังนี้

- Transformer Rectifier ให้ปฏิบัติ ตามวิธีการปฏิบัติงานการตรวจสอบ Transformer Rectifier (OP-WI-037)

3.2.2 6 monthly routine ดำเนินการดังนี้

- Pipe to soil potential ให้ปฏิบัติ ตามวิธีการปฏิบัติงานการตรวจสอบ Pipe to soil potential (OP-WI-036)

- Insulation Flange/Insulation Joint ให้ปฏิบัติ ตามขั้นตอนการปฏิบัติงานการตรวจสอบ Insulation Flange/Insulation Joint (OP-WI-038)
- DC Decoupler ให้ปฏิบัติ ตามวิธีการปฏิบัติงานการตรวจสอบ DC Decoupler (OP-WI-039)

3.2.3 5 Yearly routine ดำเนินการดังนี้

- CIPS & DCVG ให้ปฏิบัติ ตามวิธีการปฏิบัติงานการตรวจสอบ CIPS&DCVG (OP-WI-040)

รายการบันทึกคุณภาพ

-

เอกสารแนบ

-

แผนผังการปฏิบัติงาน

ผังความสัมพันธ์ ขั้นตอนการทำงาน

สัญลักษณ์: เริ่มต้น / สิ้นสุด, ดำเนินการ, พิจารณา, จุดเชื่อมโยง, สื่อสาร

หัวข้อ	กระบวนการ (Process)	ผู้มีส่วนเกี่ยวข้อง	วิศวกร สปก.	ผจ.สปก.	ส่วนปฏิบัติการ	หน่วยงานที่เกี่ยวข้อง	เอกสารที่เกี่ยวข้อง
1	มอบหมายให้ทำการตรวจสอบ						
2	ดำเนินการตรวจสอบ และบันทึกผล Transformer Rectifier						OP-FO-037
3	ดำเนินการตรวจสอบ และบันทึกผล Pipe to Soil Potential						OP-FO-036
4	ดำเนินการตรวจสอบ และบันทึกผล Insulation Flange / Joint						OP-FO-038
5	ดำเนินการตรวจสอบ และบันทึกผล DC Decoupler						OP-FO-039
6	ดำเนินการตรวจสอบ และบันทึกผล CIPS&DCVG						OP-FO-040
7	พิจารณา						

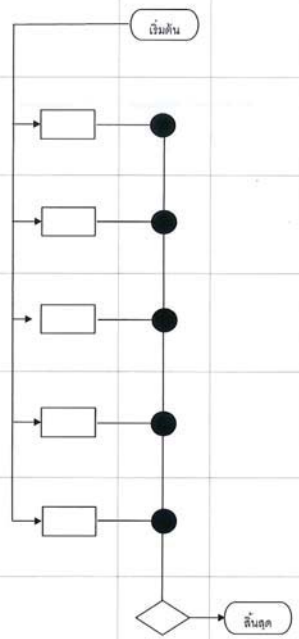

ภาคผนวก ข-2

ระเบียบปฏิบัติงานการปฏิบัติการของห้องควบคุม

รหัสเอกสารควบคุม	วันที่เริ่มใช้งาน	หน้าที่
OP-PO-014-08	27 ส.ค. 2561	1/13

ผู้จัดเตรียม :	ผู้ตรวจสอบ	ผู้อนุมัติ:
วาทิต ลิ้มวงศ์รุจิรัตน์		
(วาทิต ลิ้มวงศ์รุจิรัตน์)	(วิชัย มนูญโย)	(ปราโมท ก่อเกิด)
วันที่ : 6/8/18	วันที่ : 10/08/2018	วันที่ : 27/8/18

ขั้นตอนการปฏิบัติงานของห้องควบคุม

รหัสเอกสารควบคุม	วันที่เริ่มใช้งาน	หน้าที่
OP-PO-014-08	27 ส.ค. 2561	2/13

รายการปรับปรุงเอกสาร

รหัสเอกสารควบคุม	เนื้อหาและสาระของการเปลี่ยนแปลงโดยสรุป
OP-PO-014-08	1) ปรับปรุงแก้ไขเลขที่แบบฟอร์มใบอนุญาตให้ถูกต้อง

วัตถุประสงค์

เพื่อให้พนักงานประจำห้องควบคุม สามารถปฏิบัติงานในการรับแจ้งเหตุและรวบรวมข้อมูลจากลูกค้าก๊าซ จากบุคคลอื่นๆที่พบเห็นเหตุการณ์ และหรือจากระบบ SCADA ได้อย่างถูกต้อง รวดเร็ว และมีความครบถ้วน ของข้อมูล เพื่อแจ้งข้อมูลที่ถูกต้องให้กับบุคคลที่เกี่ยวข้องได้ดำเนินการแก้ไขสถานการณ์ได้อย่างรวดเร็ว รวมไปถึงการประสานงานกับพนักงานของบริษัทและหน่วยงานอื่นๆที่เกี่ยวข้องในการปฏิบัติงานด้านก๊าซ

ขอบข่าย

ขั้นตอนการดำเนินงานนี้ใช้กับพนักงานประจำห้องควบคุม ในการรับแจ้งเหตุฉุกเฉิน การประสานงานในการปฏิบัติงานด้านก๊าซ บันทึกและรายงานผลการปฏิบัติงานข้างต้น

คำนิยาม

เหตุฉุกเฉิน หมายถึง เหตุก๊าซรั่วที่ควบคุมได้และควบคุมไม่ได้, การได้กลิ่นก๊าซ, เหตุผิดปกติที่เกิดขึ้นในระบบท่อส่งก๊าซ, เหตุผิดปกติที่เกิดขึ้นในระบบควบคุมความดันก๊าซและในระบบวัดปริมาณก๊าซ ของสถานีก๊าซ OTS, PRS, MRS

SCADA ย่อมาจากคำว่า Supervisory Control and Data Acquisition หมายถึง ระบบที่ใช้ในการติดตาม ตรวจสอบ และเก็บบันทึกข้อมูล การทำงานของระบบการจัดจำหน่ายก๊าซ ที่ติดตั้งในสถานีก๊าซต่างๆ โดยระบบจะนำเอาข้อมูลมาแสดงผลในรูปของภาพและตัวเลขที่สื่อสารกับผู้ใช้งาน และมีระบบการบริหารจัดการข้อมูลเพื่อการนำมาใช้งานในอนาคต

OTS ย่อมาจากคำว่า (Off Take Station) หมายถึง สถานีควบคุมความดันก๊าซและวัดปริมาณก๊าซที่ซื้อจากระบบท่อส่งก๊าซของผู้ขายก๊าซธรรมชาติ เพื่อจ่ายก๊าซต่อไปยังระบบท่อส่งก๊าซของบริษัทโดยมีระบบต่างๆที่ทำงานสอดคล้องกัน
ดังต่อไปนี้

1) ระบบควบคุมความดันก๊าซ ทำหน้าที่ควบคุมความดันก๊าซให้ได้ตามความต้องการ
2) ระบบไฟฟ้า ทำหน้าที่จ่ายกระแสไฟฟ้าให้กับอุปกรณ์ต่างๆที่ใช้พลังงานไฟฟ้า
3) ระบบ SCADA ทำหน้าที่ติดตาม ตรวจสอบ ควบคุมการทำงาน และเก็บบันทึกข้อมูลการทำงานของอุปกรณ์ในสถานีก๊าซ
4) ระบบการวัดปริมาณก๊าซ ทำหน้าที่วัดปริมาณก๊าซที่ผ่านสถานีก๊าซโดยใช้ Flow Computerในการประมวลผล

PRS ย่อมาจากคำว่า (Pressure Regulating Station) หมายถึง สถานีควบคุมความดันก๊าซ ที่รับก๊าซจากระบบท่อส่งก๊าซที่มาจากสถานีก๊าซ OTS เพื่อจ่ายก๊าซต่อไปยังระบบท่อส่งก๊าซของบริษัท โดยมีระบบต่างๆที่ทำงานสอดคล้องกัน ดังต่อไปนี้

1) ระบบควบคุมความดันก๊าซ ทำหน้าที่ควบคุมความดันก๊าซให้ได้ตามความต้องการ
2) ระบบไฟฟ้า ทำหน้าที่จ่ายกระแสไฟฟ้าให้กับอุปกรณ์ต่างๆที่ใช้พลังงานไฟฟ้า
3) ระบบ SCADA ทำหน้าที่ติดตาม ตรวจสอบ ควบคุมการทำงาน และเก็บบันทึกข้อมูลการทำงานของอุปกรณ์ในสถานีก๊าซ

MRS ย่อมาจากคำว่า (Metering and Regulating Station) หมายถึง สถานีก๊าซที่รับก๊าซจากระบบท่อส่งก๊าซของบริษัท เพื่อจ่ายก๊าซให้กับลูกค้าของบริษัท โดยมีระบบต่างๆที่ทำงานสอดคล้องกัน ดังต่อไปนี้

1) ระบบควบคุมความดันก๊าซ ทำหน้าที่ควบคุมความดันก๊าซให้ได้ตามความต้องการ
2) ระบบการวัดปริมาณก๊าซ ทำหน้าที่วัดปริมาณก๊าซที่ผ่านสถานีก๊าซตามที่ลูกค้าใช้งาน โดยใช้ EVC (Electronic Volume Corrector) ในการประมวลผล

เอกสารที่เกี่ยวข้อง

OP-FO-038	:	รายงานการรับแจ้งเหตุของห้องควบคุม
OP-FO-054	:	บันทึกการรับแจ้งและปฏิบัติการเหตุฉุกเฉิน
OP-FO-073	:	รูปแบบการตั้งค่า Alarm Setting ของค่า Parameter ในระบบ SCADA ประจำเดือน
OP-FO-074	:	แบบฟอร์มการปรับตั้งค่าอุปกรณ์ปรับลดความดันของแต่ละสถานีจ่ายก๊าซธรรมชาติ ประจำเดือน
OP-FO-0113	:	แบบฟอร์มสรุปเหตุฉุกเฉินและการซ้อมแผนฉุกเฉินประจำปี
QM-FO-014	:	ใบอนุญาตทำงานทั่วไปไม่มีความร้อน
QM-FO-015	:	ใบอนุญาตทำงานร้อน
QM-FO-016	:	ใบอนุญาตทำงานในที่อับอากาศ
QM-FO-017	:	ใบอนุญาตทำงานขุดเจาะ

รายละเอียด

พนักงานประจำห้องควบคุมจะปฏิบัติงานตลอด 24 ชั่วโมงแบ่งเป็น 2 กะ โดยกะกลางวันทำงานระหว่างช่วงเวลา 08:00-20:00 น. และกะกลางคืนทำงานระหว่างช่วงเวลา 20:00 – 08:00 น.ของวันถัดไป

พนักงานประจำห้องควบคุม จะทำหน้าที่รับแจ้งเหตุฉุกเฉินและบันทึกเหตุฉุกเฉินลงสมุดบันทึก, ประสานงานกับพนักงานของบริษัทและหน่วยงานภายนอกในการปฏิบัติงานด้านก๊าซ, ติดตาม ตรวจสอบและควบคุมการทำงานของระบบ SCADA รวมทั้งตรวจสอบ ระบบสื่อสารต่างๆ ที่เกี่ยวข้องกับเหตุฉุกเฉิน โดยมีรายการดังนี้

1. **การตรวจสอบค่าพารามิเตอร์ต่างๆ ของระบบ SCADA**

พนักงานประจำห้องควบคุม จะดำเนินการติดตาม ตรวจสอบย่านการทำงานของอุปกรณ์ต่างๆในระบบการจัดจำหน่ายก๊าซฯที่อยู่ในแต่ละสถานีก๊าซบนระบบ SCADA เมื่อระบบมีความผิดปกติเกิดขึ้น หรือมีผลการทำงานออกนอกย่านที่กำหนดไว้ตามการตั้งค่า Alarm Setting ของค่า Parameter ในระบบ SCADA ประจำเดือน (OP-FO-073) ก็จะมีการเกิด Alarm ขึ้น พนักงานประจำห้องควบคุมจะดำเนินการดังนี้

1.1) ดำเนินการตรวจสอบค่า Alarm ที่เกิดขึ้น

1.2) พิจารณา Alarm ที่เกิดขึ้นว่า มีผลต่อระบบการจ่ายก๊าซหรือไม่

1.2.1 ถ้าไม่มีผลต่อระบบการจ่ายก๊าซ ให้แจ้งช่างเทคนิคปฏิบัติการเข้าไปดำเนินการแก้ไข และติดตาม Alarm ที่เกิดขึ้นจนกว่าระบบจะกลับเข้าสู่สภาวะปกติ ซึ่งประกอบด้วยกรณีดังนี้

- Room temperature too high
- Door status open
- AC status fail

1.2.2 ถ้ามีผลต่อระบบการจ่ายก๊าซ (Alarm อื่นๆที่นอกเหนือจากที่กล่าวใน 1.2.1) ให้แจ้งช่างเทคนิคปฏิบัติการเข้าไปดำเนินการแก้ไขและรายงานให้วิศวกรปฏิบัติการทราบ

1.3) ติดตามผลการแก้ไขและรายงานให้วิศวกรปฏิบัติการทราบเป็นระยะๆตามความเหมาะสม

1.4) จดบันทึกลงในรายงานการรับแจ้งเหตุของห้องควบคุม (OP-FO-038)

1.5) กรณี Alarm ดังกล่าวมีผลกระทบต่อระบบการจ่ายก๊าซ ให้บันทึกลงในบันทึกการรับแจ้งและปฏิบัติการเหตุฉุกเฉิน (OP-FO-054) เพิ่มเติมอีกด้วย

2. **การตรวจสอบระบบสื่อสาร**

เมื่อเริ่มต้นการทำงานในแต่ละกะ พนักงานประจำห้องควบคุมจะดำเนินการตรวจสอบระบบสื่อสารต่างๆที่เกี่ยวข้องกับการรับแจ้งเหตุและระบบ SCADA มีรายการดังนี้

2.1) โทรศัพท์รับแจ้งเหตุฉุกเฉิน หมายเลข 0 2709 4670 ถึง 1 และ 0 3845 8258

2.2) ระบบสื่อสารต่างๆ ที่ใช้ภายในห้องควบคุม และในระบบ SCADA

2.3) ถ้าพบว่าไม่สามารถใช้งานได้ให้แจ้งหน่วยงานที่รับผิดชอบเข้ามาดำเนินการแก้ไขทันที และรายงานให้วิศวกรปฏิบัติการทราบ

2.4) ติดตามผลการดำเนินการแก้ไขจนสามารถใช้งานได้เป็นปกติ และรายงานให้วิศวกรปฏิบัติการทราบ พร้อมบันทึกลงในรายงานรับแจ้งเหตุของห้องควบคุม (OP-FO-038)

3. **การประสานการทำงานกับพนักงานของบริษัท**

พนักงานประจำห้องควบคุม จะดำเนินการตรวจสอบและประสานงานกับพนักงานของบริษัท ที่ไปปฏิบัติงานก๊าซตามแนวท่อส่งก๊าซ และในสถานีก๊าซ ดังนี้

3.1) กรณีมีใบอนุญาตทำงานขุดเจาะ(OM-FO-017), ใบอนุญาตทำงานทั่วไปไม่มีความร้อน (QM-FO-014), ใบอนุญาตทำงานร้อน (QM-FO-015) และใบอนุญาตทำงาน

ในที่อับอากาศ (QM-FO-016) พนักงานประจำห้องควบคุม จะดำเนินการติดตามผลการทำงาน กับพนักงานของบริษัท ที่ควบคุมดูแลการทำงาน จนงานที่ทำตามใบอนุญาตแล้วเสร็จสมบูรณ์ และลงบันทึกในรายงานรับแจ้งเหตุของห้องควบคุม (OP-FO-038)

3.2) รับแจ้งผลการตรวจสอบแนวท่อก๊าซจากพนักงานของบริษัทและบันทึกลงในรายงานรับแจ้งเหตุของห้องควบคุม (OP-FO-038)

3.3) ประสานงานกับพนักงานของบริษัทที่เข้าไปดำเนินการใดๆในสถานีก๊าซ อันได้แก่ OTS, PRS, MRS

3.4) บันทึกข้อมูลค่าการปรับตั้งอุปกรณ์ ลงในแบบฟอร์มการปรับตั้งค่าอุปกรณ์ปรับลดความดัน ของแต่ละสถานีจ่ายก๊าซธรรมชาติ ประจำเดือน (OP-FO-074) เมื่อพนักงานของบริษัทเข้าไปบำรุงรักษาสถานีก๊าซ OTS และ PRS

4. <u>การรับแจ้งเหตุฉุกเฉินจากหน่วยงานภายนอก</u>

พนักงานประจำห้องควบคุม เมื่อได้รับแจ้งเหตุฉุกเฉินหรือการซ้อมแผนฉุกเฉิน ดำเนินการจดบันทึกข้อมูลลงในแบบฟอร์มบันทึกการรับแจ้งและปฏิบัติการเหตุฉุกเฉิน (OP-FO-054) และนำข้อมูลสรุปลงในแบบฟอร์มสรุปเหตุฉุกเฉินและการซ้อมแผนฉุกเฉินประจำปี (OP-FO-113)

บริษัทฯ ได้ดำเนินการแบ่งเหตุฉุกเฉิน**โดยการปฏิบัติงานจะอ้างอิงจาก** คู่มือปฏิบัติการระงับเหตุฉุกเฉิน(EN-MA-015) โดยแบ่งเหตุฉุกเฉินได้เป็น 4 ระดับ ดังนี้

เหตุฉุกเฉินระดับ 1 หมายถึง เหตุฉุกเฉินที่เกิดขึ้นและบริษัทฯ สามารถระงับเหตุด้วยตนเองหรือทีมฉุกเฉินซึ่งเป็นบริษัทผู้รับเหมาตามสัญญาจ้างได้ โดย<u>ไม่จำเป็นต้องขอกำลังสนับสนุน หรืออำนาจการตัดสินใจจากภายนอก</u> และเป็นเหตุการณ์ที่เกิดขึ้นและสามารถควบคุมให้อยู่ในวงจำกัด ไม่มีการลุกลาม

เหตุฉุกเฉินระดับ 2 หมายถึง เหตุฉุกเฉินระดับ 1 ที่ขยายตัว หรือเหตุฉุกเฉินที่เกิดขึ้นในระดับรุนแรง โดยบริษัทฯ ไม่สามารถดำเนินการควบคุมเหตุการณ์ให้อยู่ในวงจำกัดได้ เหตุการณ์มีการลุกลาม จนต้องการกำลังสนับสนุนหรืออำนาจการตัดสินใจจากภายนอกใน<u>ระดับท้องถิ่น</u> ในกรณีที่เกิดเหตุฉุกเฉินก๊าซรั่วและมีการติดไฟให้ถือว่ามีความรุนแรงเริ่มต้นในระดับ 2 ทันที

เหตุฉุกเฉินระดับ 3 หมายถึง เหตุฉุกเฉินระดับ 1 หรือ 2 ที่ขยายตัว หรือเหตุฉุกเฉินที่เกิดขึ้นในระดับรุนแรงมาก บริษัทฯ หรือหน่วยงานท้องถิ่น ไม่สามารถดำเนินการควบคุมเหตุการณ์ให้จำกัดอยู่ในบริเวณได้ เหตุการณ์มีการลุกลาม จนต้องการกำลังสนับสนุนหรืออำนาจการตัดสินใจจากภายนอกใน<u>ระดับจังหวัด</u>

เหตุฉุกเฉินระดับ 4 หมายถึง เหตุฉุกเฉินระดับ 1 หรือ 2 หรือ 3 ที่ขยายตัวหรือเหตุฉุกเฉินที่เกิดขึ้นในระดับรุนแรงมากที่สุด ทางบริษัทฯ, หน่วยงานสนับสนุนระดับท้องถิ่น และระดับจังหวัดไม่สามารถดำเนินการควบคุมเหตุการณ์ให้อยู่ในบริเวณจำกัดได้ เหตุการณ์มีการลุกลาม จนต้องการ<u>กำลังสนับสนุนจากต่างประเทศหรืออำนาจการตัดสินใจจากภายนอกในระดับประเทศ</u>

รหัสเอกสารควบคุม	วันที่เริ่มใช้งาน	หน้าที่
OP-PO-014-08	27 ส.ค. 2561	9/13

รายการบันทึกคุณภาพ

ลำดับ	รหัสเอกสาร	ชื่อเอกสารควบคุม	วิธีการจัดเก็บ	ระยะเวลา	ผู้รับผิดชอบ
1	OP-FO-038	รายงานรับแจ้งเหตุของห้องควบคุม	จัดเก็บลงแฟ้มรายงานรับแจ้งเหตุของห้องควบคุม	อย่างน้อย 1 ปี	พนักงานประจำห้องควบคุม
2	OP-FO-054	บันทึกการรับแจ้งและปฏิบัติการเหตุฉุกเฉิน	จัดเก็บลงแฟ้มบันทึกการรับแจ้งและปฏิบัติการเหตุฉุกเฉิน	อย่างน้อย 1 ปี	พนักงานประจำห้องควบคุม
3	OP-FO-073	รูปแบบการตั้งค่า Alarm Setting ของค่า Parameterในระบบ SCADA ประจำเดือน	จัดเก็บลงแฟ้มรูปแบบการตั้งค่า Alarm Setting ของค่า Parameterในระบบ SCADA ประจำเดือน	อย่างน้อย 1 ปี	พนักงานประจำห้องควบคุม
4	OP-FO-074	แบบฟอร์มการปรับตั้งค่าอุปกรณ์ปรับลดความดันของแต่ละสถานีจ่ายก๊าซธรรมชาติ ประจำเดือน	จัดเก็บลงแฟ้มแบบฟอร์มการปรับตั้งค่าอุปกรณ์ปรับลดความดันของแต่ละสถานีจ่ายก๊าซธรรมชาติ ประจำเดือน	อย่างน้อย 1 ปี	พนักงานประจำห้องควบคุม
5	OP-FO-113	แบบฟอร์มสรุปเหตุฉุกเฉินและการซ้อมแผนฉุกเฉินประจำปี	จัดเก็บลงในแฟ้มแบบฟอร์มสรุปเหตุฉุกเฉินและการซ้อมแผนฉุกเฉิน	อย่างน้อย 1ปี	พนักงานประจำห้องควบคุม
6	QM-FO-014	ใบอนุญาตทำงานทั่วไปไม่มีความร้อน	จัดเก็บลงในแฟ้มใบอนุญาตทำงานทั่วไปไม่มีความร้อน	อย่างน้อย 1ปี	พนักงานประจำห้องควบคุม
7	QM-FO-015	ใบอนุญาตทำงานร้อน	จัดเก็บลงในแฟ้มใบอนุญาตทำงานร้อน	อย่างน้อย 1ปี	พนักงานประจำห้องควบคุม
8	QM-FO-016	ใบอนุญาตทำงานในที่อับอากาศ	จัดเก็บลงในแฟ้มใบอนุญาตทำงานในที่อับอากาศ	อย่างน้อย 1ปี	พนักงานประจำห้องควบคุม
9	OP-FO-017	แบบฟอร์มสรุปเหตุฉุกเฉินและการซ้อมแผนฉุกเฉินประจำปี	จัดเก็บลงในแฟ้มแบบฟอร์มสรุปเหตุฉุกเฉินและการซ้อมแผนฉุกเฉิน	อย่างน้อย 1ปี	พนักงานประจำห้องควบคุม

แผนผังการปฏิบัติงาน

เอกสารควบคุม

บ. ปตท.จำหน่ายก๊าซธรรมชาติ จำกัด	แผนผังขั้นตอนการปฏิบัติงาน (Procedure)	วันที่เริ่มใช้งาน	หน้าที่
	รหัสเอกสารควบคุม OP-PO-014-08	27 ส.ค. 2561	10/13
	ชื่องาน : การตรวจสอบค่าพารามิเตอร์ต่าง ๆ ของระบบ SCADA		

แผนผังขั้นตอนการปฏิบัติงาน : การตรวจสอบค่าพารามิเตอร์ต่างๆ ของระบบ SCADA

สัญลักษณ์: เริ่มต้น / สิ้นสุด, ดำเนินการ, พิจารณา, จุดเชื่อมโยง, สื่อสาร

หัวข้อ	กระบวนการ (Process)	พนักงานประจำห้องควบคุม	ช่างเทคนิค ปก. หรือ พนักงานของบริษัท	วิศวกร ปก.	ผจ. สปก.	ผจ. ฝวศ.	เอกสารที่เกี่ยวข้อง
1	พนักงานประจำห้องควบคุม จะดำเนินการติดตามตรวจสอบย่านการทำงานของอุปกรณ์ต่างๆในระบบการจัดจำหน่ายก๊าซฯที่อยู่ในแต่ละสถานีก๊าซบนระบบ SCADA	เริ่มต้น					
2	ดำเนินการตรวจสอบค่า Alarm ที่เกิดขึ้น ตามรูปแบบการตั้งค่า Alarm Setting ของค่า Parameter ในระบบ Scada						OP-FO-073
3	พิจารณา Alarm ที่เกิดขึ้นถ้าไม่มีผลต่อระบบการจ่ายก๊าซ ให้ติดตาม Alarm ที่เกิดขึ้นจนกว่าระบบจะกลับเข้าสู่สภาวะปกติ	ไม่มี / มี					
4	ถ้ามีผลต่อระบบการจ่ายก๊าซ ให้แจ้งช่างเทคนิคปฏิบัติการเข้าไปดำเนินการแก้ไขและรายงานให้วิศวกรปฏิบัติการทราบ						
5	ติดตามผลการแก้ไขและรายงานให้วิศวกรปฏิบัติการทราบเป็นระยะๆตามความเหมาะสม						
6	เมื่อการดำเนินการแก้ไขให้จดบันทึกลงในรายงานรับแจ้งเหตุของห้องควบคุม และบันทึกการรับแจ้งและปฏิบัติการเหตุฉุกเฉิน	สิ้นสุด					OP-FO-038 OP-FO-054

เอกสารควบคุม

บ. ปตท.จำหน่ายก๊าซธรรมชาติ จำกัด	แผนผังขั้นตอนการปฏิบัติงาน (Procedure)	วันที่เริ่มใช้งาน	หน้าที่
	รหัสเอกสารควบคุม OP-PO-014-08	27 ส.ค. 2561	11/13
	ชื่องาน : การตรวจสอบระบบสื่อสาร		

แผนผังขั้นตอนการปฏิบัติงาน: การตรวจสอบระบบสื่อสาร

สัญลักษณ์: เริ่มต้น / สิ้นสุด, ดำเนินการ, พิจารณา, จุดเชื่อมโยง, สื่อสาร

หัวข้อ	กระบวนการ (Process)	ช่างเทคนิค ปก.	หน่วยงานที่เกี่ยวข้อง	พนักงานประจำห้องควบคุม	วิศวกร ปก.	ผจ. สปก.	เอกสารที่เกี่ยวข้อง
1	พนักงานประจำห้องควบคุม ตรวจสอบระบบสื่อสารต่างๆที่เกี่ยวข้องกับการรับแจ้งเหตุและระบบ SCADA			เริ่มต้น			
2	โทรศัพท์รับแจ้งเหตุฉุกเฉิน หมายเลข 02-709-4670-1 และ 0 3845 8258						
3	ระบบสื่อสารต่างๆ ที่ใช้สำหรับระบบ SCADA			Yes → สิ้นสุด; No			
4	ถ้าพบว่าไม่สามารถใช้งานได้ให้แจ้งหน่วยงานที่รับผิดชอบเข้ามาดำเนินการแก้ไขทันที และรายงานให้วิศวกรปฏิบัติการทราบ						
5	ติดตามผลการดำเนินการแก้ไขจนสามารถใช้งานได้เป็นปกติ และรายงานให้ วิศวกรปฏิบัติการทราบ พร้อมบันทึกลงในรายงานรับแจ้งเหตุของห้องควบคุม			สิ้นสุด			OP-FO-038

บ. ปตท.จำหน่ายก๊าซธรรมชาติ จำกัด	แผนผังขั้นตอนการปฏิบัติงาน (Procedure)	วันที่เริ่มใช้งาน	หน้าที่
	รหัสเอกสารควบคุม OP-PO-014-08	27 ส.ค. 2561	12/13
	ชื่องาน : การประสานการทำงานกับพนักงานของบริษัท		

แผนผังขั้นตอนการปฏิบัติงาน : การประสานการทำงานกับพนักงานของบริษัท

สัญลักษณ์: เริ่มต้น / สิ้นสุด, ดำเนินการ, พิจารณา, จุดเชื่อมโยง, สื่อสาร

หัวข้อ	กระบวนการ (Process)	พนักงานประจำห้องควบคุม	พนักงานของบริษัท	วิศวกร ปก.	ผจ. สปก.	ผจ. ฝวศ.	เอกสารที่เกี่ยวข้อง
1	พนักงานประจำห้องควบคุม จะดำเนินการตรวจสอบและประสานงานกับพนักงานของบริษัทที่ไปปฏิบัติงานก๊าซตามแนวท่อส่งก๊าซ และในสถานีก๊าซ	เริ่มต้น					
2	มีใบอนุญาตทำงานชุดเจาะ(QM-FO-017) ใบอนุญาตทำงานทั่วไปไม่มีความร้อน (QM-FO-014) ใบอนุญาตทำงานร้อน (QM-FO-015)และใบอนุญาตทำงานชุดเจาะ (QM-FO-017) พนักงานประจำห้องควบคุม จะดำเนินการติดตามผลการทำงาน กับพนักงานของบริษัทที่ควบคุมดูแลการทำงาน จนงานที่ทำตามใบอนุญาตแล้วเสร็จสมบูรณ์ และลงบันทึกในรายงานรับแจ้งเหตุของห้องควบคุม						QM-FO-014 QM-FO-015 QM-FO-016 QM-FO-017
3	รับแจ้งผลการตรวจสอบแนวท่อก๊าซจากพนักงานของบริษัทและบันทึกลงในรายงานรับแจ้งเหตุของห้องควบคุม						OP-FO-038
4	ประสานงานกับพนักงานของบริษัทที่เข้าไปดำเนินการใดๆในสถานีก๊าซ อันได้แก่ OTS, PRS, MRS						
5	บันทึกข้อมูลค่าการปรับตั้งอุปกรณ์ ลงในแบบฟอร์มการปรับตั้งค่าอุปกรณ์ปรับลดความดันของแต่ละสถานีจ่ายก๊าซธรรมชาติ ประจำเดือน (OP-FO-074) เมื่อพนักงานของบริษัทเข้าไปบำรุงรักษาสถานีก๊าซ OTS และ PRS	สิ้นสุด					OP-FO-074

เอกสารควบคุม

แผนผังขั้นตอนการปฏิบัติงาน : การรับแจ้งเหตุฉุกเฉินจากหน่วยงานภายนอก

สัญลักษณ์: เริ่มต้น / สิ้นสุด, ดำเนินการ, พิจารณา, จุดเชื่อมโยง, สื่อสาร

หัวข้อ	กระบวนการ (Process)	พนักงานหรือบุคคล	พนักงานประจำห้องควบคุม	พนง สปก.	ผจ.สปก.	ผจ.ฝวศ.	กผก.	เอกสารที่เกี่ยวข้อง
1	พนักงาน GRCC รับแจ้งเหตุฉุกเฉิน • บันทึกรายละเอียดเหตุการณ์ เช่น วัน เวลา สถานที่เกิดเหตุ , เหตุการณ์ที่สำคัญ เช่น ก๊าซรั่ว, ก๊าซรั่วและมีการติดไฟ, ไฟไหม้, ระเบิด, การบาดเจ็บหรือเสียชีวิต และชื่อ-นามสกุล ของผู้แจ้งลงในแบบฟอร์มรับแจ้งเหตุ OP-FO-054 และสรุปบันทึกลงในสรุปเหตุฉุกเฉินและการซ้อมแผนฉุกเฉินประจำปี OP-FO-113-00	เริ่มต้น						OP-FO-054 OP-FO-113
2	แจ้ง ผจ.สปก. และพนักงาน สปก. ที่รับผิดชอบพื้นที่รับทราบเพื่อเข้าตรวจสอบหน้างาน แจ้ง ผจ.ฝวศ. และ กผก. เพื่อรับทราบ							
3	ผจ. ฝวศ. พิจารณาเหตุการณ์ในกรณีพิจารณาแล้วว่าเป็นเหตุฉุกเฉินให้รายงานต่อ กผก. ให้รับทราบ							
4	กผก. หรือผู้ที่ได้รับมอบหมาย พิจารณากำหนดระดับภาวะฉุกเฉิน							
5	ผจ.ฝวศ. ได้รับแจ้งระดับภาวะฉุกเฉินจาก กผก. จากนั้นให้แจ้งต่อ GRCC เพื่อแจ้งผู้เกี่ยวข้องรับทราบต่อไป							
6	ศูนย์รับแจ้งเหตุฉุกเฉิน (GRCC) แจ้งผู้เกี่ยวข้องตามโครงสร้างแผนฉุกเฉินบริษัทฯ		สิ้นสุด					

ภาคผนวก ข-3

ระเบียบปฏิบัติงานการบำรุงรักษาเชิงป้องกัน (PM)

สถานีก๊าซฯ OTS, สถานีก๊าซฯ PRS และสถานี MRS

ผู้จัดเตรียม :	ผู้ตรวจสอบ :	ผู้อนุมัติ:
(นายวิชัย มนูญโย)	(นายปราโมท ก่อเกิด)	(นายประกอบ เบญจศิริลักษณ์)
วันที่ : 14 /07 /2017	วันที่ : 19/7/17	วันที่: 19/7/2017

สำนักงานใหญ่

ขั้นตอนการปฏิบัติงานการบำรุงรักษาเชิงป้องกัน (PM) สถานีก๊าซ OTS, PRS และ MRS

รายการปรับปรุงเอกสาร

รหัสเอกสารควบคุม	เนื้อหาและสาระของการเปลี่ยนแปลงโดยสรุป
OP-PO-006-12	1) ปรับปรุงรูปแบบการเขียนเอกสารเมื่อมีการปรับปรุง โดยกำหนดให้ใช้**รายการปรับปรุงเอกสาร**เพื่อเขียนสรุปการเปลี่ยนแปลง 2) กำหนดคำจำกัดความให้สอดคล้องกับระเบียบของบริษัทฯ และมาตรฐานการใช้งานโดยทั่วไป ได้แก่ a. ขั้นตอนการปฏิบัติงาน (Procedure) b. วิธีการทำงาน (Work Instruction) และอื่นๆ

วัตถุประสงค์

1. เพื่อทำให้สถานีก๊าซ OTS, PRS และ MRS มีสภาพพร้อมใช้งาน ซึ่งสามารถส่งจ่ายก๊าซธรรมชาติเข้าสู่ระบบท่อก๊าซฯโรงงานลูกค้าได้อย่างต่อเนื่องปลอดภัยและมีประสิทธิภาพ
2. เพื่อให้สอดคล้องกับนโยบายคุณภาพ วัตถุประสงค์คุณภาพของ บริษัท ปตท. จำหน่ายก๊าซธรรมชาติ จำกัด และเป็นไปตามข้อกำหนดของระบบบริหารงานคุณภาพ ISO 9001

ขอบเขต

ขั้นตอนการปฏิบัติงานฉบับนี้ครอบคลุมงานบำรุงรักษาเชิงป้องกัน (Preventive Maintenance; PM) ที่มีการออกใบสั่งงานและการดำเนินการสอดคล้องตามแผนการบำรุงรักษาเชิงป้องกัน โดยวิศวกรปฏิบัติการเป็นผู้ออกใบสั่งงาน ให้ช่างเทคนิคปฏิบัติการที่รับผิดชอบและดูแลสถานีก๊าซ OTS, PRS และ MRS ดำเนินการ โดยมีการลงรายละเอียดบันทึกผล ตรวจสอบ และเก็บประวัติ

คำนิยาม

1. PM หมายถึง การบำรุงรักษาเชิงป้องกัน (Preventive Maintenance)
2. OTS หมายถึง สถานีควบคุมและวัดปริมาตรก๊าซธรรมชาติจากผู้ผลิต (Off-Take Station)
3. PRS หมายถึง สถานีควบคุมและลดแรงดัน (Pressure Regulating Station)
4. MRS หมายถึง สถานีควบคุมและวัดปริมาตรก๊าซกับลูกค้า (Metering Regulating Station)

เอกสารที่เกี่ยวข้อง

OP-FO-012	:	แผนการบำรุงรักษาเชิงป้องกัน
OP-FO-013	:	PM / Work Order
OP-FO-014	:	OTS / PRS / MRS PM REPORT FORM
OP-FO-036	:	แบบรายการบำรุงรักษาเชิงป้องกัน / PM TASK
OP-WI-003	:	วิธีการทำงานการซ่อมและบำรุงรักษาอุปกรณ์ในสถานีก๊าซ
OP-WI-005	:	วิธีการทำงานการจัดทำแผนการบำรุงรักษาเชิงป้องกัน

รายละเอียด

1. วิศวกรปฏิบัติการจัดทำแผนการบำรุงรักษาเชิงป้องกัน (OP-FO-012) สำหรับสถานีก๊าซ OTS, PRS และ MRS โดยดำเนินการตามวิธีการทำงานการจัดทำแผนการบำรุงรักษาเชิงป้องกัน (OP-WI-005)
2. วิศวกรปฏิบัติการออกใบสั่งงาน PM / Work Order (OP-FO-013) ตามแผนการบำรุงรักษาเชิงป้องกัน (OP-FO-012) ซึ่งออกตามสถานีก๊าซเป็นหลักโดยออกทุกๆ เดือนและออกก่อนเดือนที่จะเข้าดำเนินการบำรุงรักษาเชิงป้องกัน (PM) สถานีก๊าซ OTS, PRS และ MRS
3. ช่างเทคนิคปฏิบัติการที่รับผิดชอบการบำรุงรักษาสถานีก๊าซ ดำเนินการบำรุงรักษาเชิงป้องกัน (PM) สถานีก๊าซ OTS, PRS และ MRS ตามใบสั่งงาน PM / Work Order (OP-FO-013) โดยมีการดำเนินการตามวิธีการทำงานการซ่อมและบำรุงรักษาอุปกรณ์ในสถานีก๊าซ (OP-WI-003)
4. เมื่อช่างเทคนิคปฏิบัติการดำเนินการบำรุงรักษาเชิงป้องกัน (PM) ตามใบสั่งงาน PM / Work Order (OP-FO-013) และตามวิธีการทำงานการซ่อมและบำรุงรักษาอุปกรณ์ในสถานีก๊าซ (OP-WI-003) เสร็จเรียบร้อย ช่างเทคนิคปฏิบัติการลงรายละเอียดในใบสั่งงาน PM / Work Order (OP-FO-013) จากนั้นลงรายละเอียดใน OTS / PRS / MRS PM REPORT FORM (OP-FO-014) โดยเอกสารนี้จะใช้เป็นข้อมูลและเป็นประโยชน์ในขั้นตอนการปฏิบัติงานการซ่อมบำรุงสถานีก๊าซ OTS, PRS และ MRS ต่อไป จากนั้นลงรายละเอียดในแบบรายการตามที่ เอกสารวิธีการทำงานการซ่อมและบำรุงรักษาอุปกรณ์ในสถานีก๊าซ (OP-WI-003) กำหนด แล้วส่งเอกสารดังกล่าวทั้งหมดกลับมาที่วิศวกรปฏิบัติการ
5. วิศวกรปฏิบัติการตรวจสอบเอกสารทั้งหมดในข้อที่ 4. แล้วส่งเอกสารให้ผู้จัดการส่วนปฏิบัติการเพื่อรับทราบต่อไป แต่ถ้าวิศวกรปฏิบัติการตรวจพบว่ามีสิ่งที่ต้องแก้ไข ให้ช่างเทคนิคปฏิบัติการกลับไปดำเนินการตามข้อที่ 3.
6. ก่อนส่งเอกสารให้ผู้จัดการส่วนปฏิบัติการรับทราบตามข้อที่ 7. หากต้องมีการดำเนินการที่นอกเหนือจากงาน PM ให้วิศวกรปฏิบัติการดำเนินการตามวิธีการทำงานการซ่อมบำรุงสถานีก๊าซ OTS, PRS และ MRS (OP-PO-011) และหากต้องมีการดำเนินการโดยหน่วยงานอื่นที่เกี่ยวข้อง ให้วิศวกรปฏิบัติการแจ้งต่อหน่วยงานที่รับผิดชอบดังกล่าวให้ทราบ
7. เมื่อได้รับเอกสารตามข้อที่ 5. ผู้จัดการส่วนปฏิบัติการพิจารณารับทราบแล้วส่งเอกสารทั้งหมดกลับมาที่วิศวกรปฏิบัติการเพื่อเก็บรวบรวม แต่ถ้าหากผู้จัดการส่วนปฏิบัติการ

เห็นว่ามีสิ่งที่ต้องแก้ไข จะส่งเอกสารกลับมาที่วิศวกรปฏิบัติการเพื่อทำการตรวจสอบตามข้อที่ 5. เพื่อให้ช่างเทคนิคปฏิบัติการกลับไปดำเนินการตามข้อที่ 3.

8. หลังจากวิศวกรปฏิบัติการได้รับเอกสาร ที่ได้รับการพิจารณารับทราบจากผู้จัดการส่วนปฏิบัติการตามข้อที่ 7. วิศวกรปฏิบัติการจึงเก็บรวมรวมเอกสารดังกล่าวเป็นข้อมูลต่อไป โดยระยะเวลาทั้งหมดไม่ควรเกิน 2 เดือนนับจากวันที่ออกใบสั่งงาน PM / Work Order (OP-FO-013)

รายการบันทึกคุณภาพ

ลำดับ	รหัสเอกสารควบคุม	ชื่อเอกสารควบคุม	วิธีการจัดเก็บ	ระยะเวลาจัดเก็บ	ผู้รับผิดชอบ
1	OP-FO-012	แผนการบำรุงรักษาเชิงป้องกัน	เก็บในแฟ้มแผนการบำรุงรักษาเชิงป้องกัน	เก็บเฉพาะครั้งที่เปลี่ยนแปลงล่าสุด	วิศวกรปฏิบัติการ
2	OP-FO-013	PM / Work Order	แยกตามพื้นที่และสถานีจ่ายก๊าซ	อย่างน้อย 1 ปี	วิศวกรปฏิบัติการ
3	OP-FO-014	OTS / PRS / MRS PM REPORT FORM	จัดเก็บคู่กับ PM / Work Order	อย่างน้อย 1 ปี	วิศวกรปฏิบัติการ
4	OP-FO-036	แบบรายการบำรุงรักษาเชิงป้องกัน / PM TASK	จัดเก็บคู่กับ PM / Work Order	อย่างน้อย 1 ปี	วิศวกรปฏิบัติการ

เอกสารแนบ

-

แผนผังการปฏิบัติงาน

แผนผังความสัมพันธ์

สัญลักษณ์: เริ่มต้นสิ้นสุด, ดำเนินการ, พิจารณา, จุดเชื่อมโยง, สื่อสาร

หัวข้อ	กระบวนการ	ช่างเทคนิคส่วนปฏิบัติการ	วิศวกรส่วนปฏิบัติการ	ผู้จัดการส่วนปฏิบัติการ	หน่วยงานภายในที่เกี่ยวข้อง	หน่วยงานภายนอกที่เกี่ยวข้อง	เอกสารอ้างอิง ฟอร์ม/เอกสารแนบ
1	จัดทำแผนการบำรุงรักษาเชิงป้องกัน (PM)						OP-FO-012, OP-WI-005
2	ออกใบสั่งงาน PM						OP-FO-013
3	ดำเนินการ PM ตามใบสั่งงานและตามวิธีการบำรุงรักษาเชิงป้องกันของอุปกรณ์ในสถานีก๊าซ						OP-FO-013, OP-WI-003 OP-WI-017, OP-FO-036
4	ลงรายละเอียดในใบสั่งงาน ใน OTS / PRS / MRS PM REPORT FORM และตามที่ WI กำหนด						OP-FO-013, OP-FO-014, OP-FO-036
5	ตรวจสอบงาน PM						OP-FO-013, OP-FO-014, OP-FO-036
6	ดำเนินการตาม OP-PO-011 หากต้องมีการดำเนินการที่นอกเหนือจากงาน PM และหากเป็นงานที่ต้องมีหน่วยงานอื่นดำเนินการให้แจ้งหน่วยงานที่เกี่ยวข้อง						OP-PO-011, บันทึกร้องความ
7	พิจารณารับทราบ						OP-FO-013, OP-FO-014, OP-FO-036
8	เก็บเป็นข้อมูล						OP-FO-013, OP-FO-014, OP-FO-036

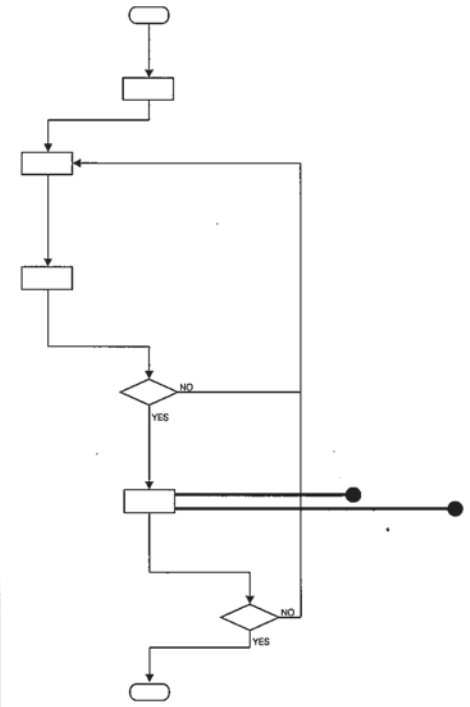

ภาคผนวก ข-4

ระเบียบปฏิบัติงานการตรวจสอบและการทำงาน
ตามแนวท่อจ่ายก๊าซธรรมชาติ

รหัสเอกสารควบคุม	วันที่เริ่มใช้งาน	หน้าที่
OP-PO-007-15	09/11/18	1/12

ผู้จัดเตรียม :	ผู้ตรวจสอบ	ผู้อนุมัติ:
(นาย พิษณุ จันเทร์มะ)	(นาย วิชัย มนูญโย)	(นาย ปราโมท ก่อเกิด)
วันที่ : 1/11/61	วันที่ : 07/11/2018	วันที่ : 9/11/18

Pipeline surveillance and working Procedure

ขั้นตอนการปฏิบัติงานการตรวจสอบและการทำงานตามแนวท่อส่งก๊าซ

รหัสเอกสารควบคุม	วันที่เริ่มใช้งาน	หน้าที่
OP-PO-007-15	09/11/18	2/12

รายการปรับปรุงเอกสาร

รหัสเอกสารควบคุม	เนื้อหาและสาระของการเปลี่ยนแปลงโดยสรุป
OP-PO-007-15	1) ปรับปรุงรูปแบบการเขียนเอกสารเมื่อมีการปรับปรุง โดยกำหนดให้ใช้ **รายการปรับปรุงเอกสาร**เพื่อเขียนสรุปการเปลี่ยนแปลง 2) กำหนดคำจำกัดความให้สอดคล้องกับระเบียบของบริษัทฯ มาตรฐานการใช้งานโดยทั่วไป และ กฎหมายที่เกี่ยวข้อง ได้แก่ a. ขั้นตอนการปฏิบัติงาน (Procedure) b. วิธีการทำงาน (Work Instruction) และอื่นๆ

วัตถุประสงค์

1. เพื่อป้องกันการเกิดการเสียหายของท่อส่งก๊าซธรรมชาติที่เกิดจากบุคคลที่สาม
2. เพื่อป้องกันการเกิดการเสียหายของท่อส่งก๊าซที่เกิดจากเหตุการณ์ธรรมชาติ
3. เพื่อตรวจสอบการทำงานของผู้รับเหมาที่ทำงานตามแนวท่อก๊าซ ให้มีความระมัดระวังป้องกันไม่ให้เสียหาย
4. เพื่อบันทึกและรายงานการเปลี่ยนแปลงของสิ่งแวดล้อมที่มีผลกระทบต่อระบบท่อส่งก๊าซ
5. เพื่อบันทึกและรายงานความเสียหายของระบบการจ่ายก๊าซของบริษัทฯ
6. เพื่อเป็นไปตามพระราชบัญญัติการประกอบกิจการพลังงาน พ.ศ. ๒๕๕๐

ขอบเขต

ระเบียบปฏิบัตินี้ใช้สำหรับตรวจสอบระบบแนวท่อส่งก๊าซธรรมชาติ ของบริษัทฯ ที่ต่อท่อก๊าซจากท่อก๊าซ ปตท. จนถึงโรงงานผู้ใช้ก๊าซ ซึ่งครอบคลุมถึงท่อ HDPE และ ท่อเหล็ก และประสานงานกับผู้รับเหมาในการควบคุมการทำงานตามแนวท่อส่งก๊าซของบริษัทฯ เพื่อเป็นไปตามมาตรฐาน ของ ASME B31.8 และ ตามพระราชบัญญัติการประกอบกิจการพลังงาน พ.ศ. ๒๕๕๐

คำนิยาม

1. บริษัทฯ หมายถึง บริษัท ปตท. จำหน่ายก๊าซธรรมชาติ จก.
2. พนักงานปฏิบัติการ หมายถึง พนักงานช่างเทคนิคที่รับผิดชอบการตรวจสอบแนวท่อส่งก๊าซธรรมชาติ
3. บุคคลที่ สาม (Third Party) หมายถึง บริษัท , ผู้รับเหมา หรือ บุคคลซึ่งปฏิบัติงานตามแนวท่อส่งก๊าซธรรมชาติของบริษัทฯ รวมทั้งพนักงานของบริษัทฯด้วย
4. GRCC หมายถึง Gas Response Control Center หรือ ศูนย์ควบคุมปฏิบัติการก๊าซ
5. Cathodic Protection หมายถึง ระบบป้องกันการสึกกร่อนของระบบท่อก๊าซ เหล็ก
6. Valve Post หมายถึง ป้ายบอกตำแหน่งและหมายเลขของ วาล์วใต้ดิน
7. Valve Pit หมายถึง บ่อวาล์วที่มีวาล์วใต้ดิน ของท่อ เหล็ก และ HDPE
8. Warning Sign หมายถึง ป้ายเตือนตามแนวท่อส่งก๊าซ สีเหลือง ที่บอกรายละเอียดแนวท่อก๊าซ สถานที่ติดต่อฉุกเฉิน และข้อควรระวัง
9. HDPE หมายถึง ท่อส่งก๊าซ High Density Poly Ethylene

10. สำนักงานคณะกรรมการกำกับกิจการพลังงาน หมายถึง กำกับดูแลการประกอบกิจการพลังงานเพื่อให้เป็นไปตามวัตถุประสงค์ของพระราชบัญญัติประกอบกิจการพลังงาน ภายใต้กรอบนโยบายของรัฐ

เอกสารที่เกี่ยวข้อง

1. Pipeline Surveillance NGD/ES/PP1
2. ASME B31.8-1992 edition – Code for Pressure Piping B31 an American national Procedure. Gas Transmission and Distribution Piping System.
3. Safety Recommendations IGE/SR/18 : (1990) Communication 1447 ; Safe Working in Vicinity Of Gas Pipelines, Main And Associated Installation Part 1 : Operating at Pressure in excess of 2 Bar and Part 2 : Operating at Pressures not exceeding 2 Bar (In Easements, The Countryside or A public Highway) and Pressure Exceeding 2 Bar (in A public Highway)
4. แบบฟอร์ม PM / Work Order OP-FO-013
5. แบบฟอร์มตรวจสอบทำงานตามแนวท่อก๊าซธรรมชาติ ประจำวัน OP-FO-032
6. Pipe Line Work Report OP-FO-046
7. แบบฟอร์มบันทึกข้อมูลการหาท่อส่งก๊าซธรรมชาติใต้ดิน OP-FO-114
8. (QM-PO-001) ระเบียบวิธีการปฏิบัติงาน (Procedure) ระบบการขออนุญาตทำงาน (Work Permit System)
9. (QM-FO-014) ใบอนุญาตทำงานทั่วไปที่ไม่มีความร้อน (COLD WORK PERMIT)
10. (QM-FO-015) ใบอนุญาตทำงานที่มีความร้อน (HOT WORK PERMIT)
11. (QM-FO-016)ใบอนุญาตทำงานในที่อับอากาศ (CONFINED SPACE ENTRY PERMIT)
12. (QM-FO-017) ใบอนุญาตทำงานขุดเจาะ (EXCAVATION PERMIT)
13. ร่างประกาศสำนักงานคณะกรรมการกำกับกิจการพลังงานเรื่องกำหนดเขตระบบโครงข่ายก๊าซธรรมชาติ

รายละเอียด

1. การตรวจสอบแนวท่อส่งก๊าซ

พนักงานปฏิบัติการ ดำเนินการตรวจสอบแนวท่อส่งก๊าซ โดยการปฏิบัติงานจะตรวจสอบตามพื้นที่ที่รับผิดชอบจากหัวหน้างาน และดำเนินการดังต่อไปนี้

1.1 ตรวจสอบว่ามีบุคคลอื่นมาทำงานตามแนวท่อส่งก๊าซ โดยดำเนินการตรวจสอบในระยะ10 เมตร สำหรับท่อเหล็ก และ ในระยะ5 เมตร สำหรับท่อ HDPE และเมื่อดำเนินการแล้วเสร็จให้แจ้งผลการตรวจสอบไปยัง GRCC เพื่อรับทราบ เพื่อที่จะบันทึกข้อมูลลงใน " รายงานการรับแจ้งเหตุของห้องควบคุม " ต่อไป ในกรณีที่มีงานก่อสร้างให้แจ้งวิศวกรปฏิบัติการทราบทันที ซึ่งพนักงานตรวจสอบแนวท่อจะต้องแจ้งให้เจ้าหน้าที่ศูนย์ควบคุมก๊าซฯ GRCC ทราบทางโทรศัพท์ ทุกครั้ง ในกรณีที่มีการก่อสร้างในแนวท่อส่งก๊าซที่ไม่ได้มีการแจ้งล่วงหน้า ให้พนักงานปฏิบัติการดำเนินการดังนี้

- แจ้งให้หน่วยงานที่กำลังก่อสร้างหยุดชั่วคราว
- ชี้แจงรายละเอียดแนวท่อก๊าซให้หน่วยงานก่อสร้างให้ทราบแนวท่อส่งก๊าซ พร้อมบันทึกข้อมูลการหาท่อส่งก๊าซธรรมชาติใต้ดิน (OP-FO-114) และชี้แจงพิจารณาเขตระบบโครงข่ายก๊าซธรรมชาติ ให้เข้าใจ
- เขียนใบอนุญาตขุดเจาะ (QM-FO-017) ที่เตรียมไปให้หน่วยงานที่ก่อสร้างลงชื่อ
- เฝ้าระวังงานขุดจนกระทั่งงานดังกล่าวไม่ผลกระทบต่อท่อส่งก๊าซ
- บันทึกรายงานลงในแบบฟอร์มตรวจสอบการทำงานตามแนวท่อก๊าซธรรมชาติ (OP-FO-032)
- เขียนสรุปรายงานลงใน WORK REPORT (OP-FO-046)
- เขียนสรุปรายงานลงใน PM / Work Order OP-FO-013

1.2 ตรวจสอบ การเปลี่ยนแปลงของสภาพสิ่งแวดล้อมที่อาจมีผลกระทบต่อท่อส่งก๊าซ รายงานผลการตรวจให้เจ้าหน้าที่ศูนย์ควบคุมก๊าซฯ GRCC ทราบ โดยดำเนินการตรวจสอบในระยะ10 เมตร สำหรับท่อเหล็ก และ ในระยะ5 เมตร สำหรับท่อ HDPE ดังต่อไปนี้

- ท่อน้ำทิ้ง คูระบายน้ำ, รั้ว และต้นไม้
- การเผาไหม้ทุกชนิด
- การก่อสร้างต่างๆ
- การเปลี่ยนสีของพวกวัชพืชต่างๆ
- การเกิดระเบิดต่างๆ
- การยุบตัวของพื้นดินหรือระบบท่อน้ำ
- การเกิดฟองอากาศในคูคลองที่มีท่อก๊าซผ่าน

1.3 แนวท่อส่งก๊าซ HDPE และ STEEL ของบริษัทฯ ที่พนักงานปฏิบัติการจะต้องดำเนินการตรวจสอบ ตามพื้นที่ดังต่อไปนี้

- แนวท่อก๊าซ พื้นที่ นิคมฯ บางปู ,บางปูใหม่
- แนวท่อก๊าซ พื้นที่ นิคมฯ บางพลี
- แนวท่อก๊าซ พื้นที่ นิคมฯ ลาดกระบัง
- แนวท่อก๊าซ พื้นที่ เขตอุตสาหกรรม รังสิต
- แนวท่อก๊าซ พื้นที่ เขตส่งเสริมอุตสาหกรรมนวนคร
- แนวท่อก๊าซ พื้นที่ สวนอุตสาหกรรม โรจนะ
- แนวท่อก๊าซ พื้นที่ สวนอุตสาหกรรม บางกะดี
- แนวท่อก๊าซ พื้นที่ นิคมอุตสาหกรรม บางปะอิน
- แนวท่อก๊าซ พื้นที่ นิคมฯ เอ็มไทย
- แนวท่อก๊าซพื้นที่ นิคมฯเหมราชอิสเทิร์นซีบอร์ด,อิสเทิร์นซีบอร์ด

1.4 วิศวกรปฏิบัติการจะต้องดำเนินการตรวจสอบรายงานการตรวจสอบแนวท่อทั้งหมด เพื่อนำปัญหาไปดำเนินการแก้ไขต่อไป

1.5 วิศวกรปฏิบัติการ จะต้องรายงานการตรวจสอบแนวท่อก๊าซที่อาจทำให้เกิดอันตรายต่อระบบท่อส่งก๊าซต่อผู้จัดการส่วนปฏิบัติการทันที เพื่อติดต่อประสานและแก้ไขเพื่อป้องกันไม่ให้เกิดอันตรายต่อระบบท่อส่งก๊าซ ได้แก่

- มีการขุดบริเวณแนวท่อ ในระยะ 3-5 เมตร จากรัศมีแนวท่อ
- งานขุดที่ไม่มีการขออนุญาตทำงาน
- การชำรุดของท่อส่งก๊าซต่างๆ
- งานก่อสร้างที่อาจมีแนวโน้มว่าจะทำให้เกิดผลกระทบต่อระบบท่อก๊าซได้

1.6 ผู้จัดการส่วนปฏิบัติการจะต้องดำเนินรายงานการเหตุการณ์ตรวจสอบแนวท่อ ที่ทำให้ระบบท่อส่งก๊าซ การเสียหายต่อผู้จัดการฝ่ายวิศวกรรมทราบและดำเนินการแก้ไขปัญหาต่อไป

2. การประสานงานผู้รับเหมาทำงานขุดแนวท่อส่งก๊าซ

2.1 การประสานงานระหว่าง บริษัทฯ กับ นิคมฯ ที่มีแนวท่อส่งก๊าซ

- ผู้รับเหมาขออนุญาตก่อสร้างกับ นิคมฯ เมื่อนิคมฯ อนุญาตจึงให้ผู้รับเหมาติดต่อกับบริษัทฯ

- วิศวกรปฏิบัติการประสานงานการทำงานแนวท่อส่งก๊าซกับผู้รับเหมา และขั้นตอนการประสานงานหน้างาน โดยจัดประชุมวางแผนการก่อสร้างและตรวจสอบร่วมกันระหว่างผู้รับเหมาและบริษัทฯ
- วิศวกรปฏิบัติการ และพนักงานปฏิบัติการดำเนินการหาตำแหน่งแนวท่อส่งก๊าซที่มีผลกระทบต่อโครงการก่อสร้างร่วมกับผู้รับเหมาและนิคมฯ พร้อมทั้งบันทึกข้อมูลการหาท่อส่งก๊าซธรรมชาติใต้ดิน (OP-FO-114)
- ถ้าพิจารณาขั้นตอนการทำงานขุดแนวท่อส่งก๊าซแล้วใกล้กับท่อส่งก๊าซ จากจุดกึ่งกลางของแนวท่อส่งก๊าซด้านละ 1 เมตร รวมทั้ง 2 ด้าน กว้าง 2 เมตร ให้ผู้กระทำขออนุญาตกับ คณะกรรมการกำกับกิจการพลังงาน ก่อนการทำงาน

2.2 การประสานงานระหว่างบริษัทฯ กับผู้รับเหมาทำงานก่อสร้างแนวท่อส่งก๊าซ

- ผู้รับเหมาขออนุญาตก่อสร้างกับ บริษัทฯ เมื่อบริษัทฯ อนุญาตจึงเชิญผู้รับเหมาประชุมแผนงานก่อสร้าง รวมทั้งแจ้งให้ทราบถึงข้อกำหนด ข้อควรระวัง ขั้นตอนการปฏิบัติงาน ความปลอดภัย และการปฏิบัติเมื่อเกิดเหตุฉุกเฉิน
- วิศวกรปฏิบัติการและพนักงานปฏิบัติ การดำเนินการหาตำแหน่งแนวท่อส่งก๊าซที่มีผลกระทบต่อโครงการก่อสร้างร่วมกับผู้รับเหมาและนิคมฯ พร้อมทั้งบันทึกข้อมูลการหาท่อส่งก๊าซธรรมชาติใต้ดิน (OP-FO-114)
- ถ้าพิจารณาขั้นตอนการทำงานขุดแนวท่อส่งก๊าซแล้วใกล้กับท่อส่งก๊าซ จากจุดกึ่งกลางของแนวท่อส่งก๊าซด้านละ 1 เมตร รวมทั้ง 2 ด้าน กว้าง 2 เมตร ให้ผู้รับเหมาขออนุญาตกับ คณะกรรมการกำกับกิจการพลังงาน ก่อนการทำงาน

3. วิธีการดำเนินการตรวจสอบหาตำแหน่ง และ ความลึกท่อส่งก๊าซ

3.1 พนักงานปฏิบัติการสามารถดำเนินการตรวจสอบแนวท่อก๊าซจากแบบ การเปิดหน้าดิน การใช้เหล็กแท่งท่อ การใช้เครื่องตรวจหาตำแหน่งท่อ (Pipe Locator) การทำ Water Jet เพื่อหาตำแหน่งแนวท่อและความลึกของท่อส่งก๊าซ พร้อมกำหนดระบุตำแหน่ง และ ระดับความลึกด้วยอุปกรณ์ต่างๆ เช่น ป้ายเตือนชั่วคราว สีพ่น เป็นต้น ตามสภาพหน้างานชั่วคราวทันที พร้อมบันทึกข้อมูลการหาท่อส่งก๊าซธรรมชาติใต้ดิน (OP-FO-114)

3.2 ผู้รับเหมาจะต้องดำเนินการใช้รถหรือคนขุดเปิดหน้าดินลงไปลึกประมาณ 50 ซม. ตรงตำแหน่งแนวท่อแล้วใช้ เครื่องตรวจหาท่อตรวจสอบหรือใช้เหล็ก Probe ยาว

120 เซนติเมตร เสียบหาตัวท่อส่งก๊าซ ระวังอย่าให้เหล็กเสียบโดนท่อหรือฉนวนหุ้มท่อเสียหาย ดำเนินการอย่างนี้ไปจนสามารถเจอตำแหน่งท่อ

3.3 เมื่อพบตำแหน่งท่อให้ใช้คนงานขุดหน้าดินให้เห็นตัวท่อ หลังจากนั้นให้หาวัสดุมาหุ้มตัวท่อไม่ให้เสียหายและทำเครื่องหมายให้ชัดเจน

3.4 ก่อนเริ่มดำเนินการฝังกลบท่อส่งก๊าซ ให้พนักงานปฏิบัติการตรวจสอบสภาพผิวท่อส่งก๊าซว่าเกิดรอยหรือชำรุดหรือไม่ ถ้าชำรุดให้ดำเนินการแก้ไขก่อนฝังกลบทุกครั้งตามมาตรฐานของบริษัทฯ (ตามวิธีการฝังกลบแบบเดิม)

3.5 ในกรณีที่ท่อส่งก๊าซอยู่ในระดับความลึกที่ไม่สามารถทำการตรวจสอบหาตำแหน่งได้ เช่นบริเวณที่ตันลอดระดับลึก ให้ดำเนินการประชุมเพื่อหาข้อสรุปและวิธีการดำเนินการเป็นกรณีไป

4. ขั้นตอนการออกใบอนุญาต และวิธีการปฏิบัติ

4.1 ใบอนุญาตทำงานขุดเจาะ (Excavation Permit) QM-FO-017 มีดังต่อไปนี้

- ให้ดำเนินการตาม ระเบียบวิธีการปฏิบัติงาน (Procedure) ระบบการขออนุญาตทำงาน (Work Permit System) (QM-FO-001)
- เมื่องานก่อสร้างแล้วเสร็จ ผู้รับเหมาดำเนินฝังกลบท่อและปรับปรุงสภาพพื้นที่ก่อสร้างคืนให้เหมือนเดิมก่อนเริ่มงานแล้ว ให้ลงชื่อในใบอนุญาตแล้วส่งให้วิศวกรปฏิบัติการเพื่อตรวจสอบ เมื่อยอมรับแล้วให้ลงชื่อเพื่อเก็บบันทึกไว้ต่อไป

4.2 ขั้นตอนการออกใบอนุญาตทำงานที่มีความร้อน (Hot Work Permit) QM-FO-015

- ให้ดำเนินการตาม ระเบียบวิธีการปฏิบัติงาน (Procedure) ระบบการขออนุญาตทำงาน (Work Permit System) (QM-FO-001)
- วิศวกรปฏิบัติการ พิจารณาว่า การทำงานของผู้ขออนุญาต มีผลต่อระบบการจ่ายก๊าซหรือไม่ ถ้าไม่มี เขียนว่า "ไม่มี" ถ้ามี ให้ระบุรายละเอียดและวิธีการป้องกันหรือการดำเนิน และพิจารณาว่าเป็น Non Routine Operation หรือไม่

4.3 ขั้นตอนการออกใบอนุญาตทำงานในที่อับอากาศ (Confine Space Entry Permit) QM-FO-016

- ให้ดำเนินการตาม ระเบียบวิธีการปฏิบัติงาน (Procedure) ระบบการขออนุญาตทำงาน (Work Permit System) (QM-FO-001)

4.4 ขั้นตอนการออกใบอนุญาตทำงานที่มีความร้อน

- ให้ดำเนินการตาม ระเบียบวิธีการปฏิบัติงาน (Procedure) ระบบการขออนุญาตทำงาน (Work Permit System) (QM-FO-001)

4.5 การต่อระยะเวลาการทำงานเพิ่ม

- ในกรณีที่งานไม่เสร็จ จำเป็นต้องต่อใบอนุญาตทำงานอีก ให้ผู้คุมงานประสานงานกับวิศวกรปฏิบัติการตรวจสอบว่าสมควรต่อหรือไม่ ถ้าต้องต่อให้นำมาให้ผู้อนุญาตลงนามได้

4.6 งานที่ปฏิบัติแล้วเสร็จ

- ผู้ขออนุญาตทำงาน ต้องลงชื่อเมื่อทำงานแล้วเสร็จ นำส่งต้นฉบับคืนวิศวกรปฏิบัติการ

4.7 การยอมรับผลงานที่ปฏิบัติ

- พนักงานปฏิบัติการ หรือ วิศวกรปฏิบัติการ หรือ ผจ.สปก. ตรวจสอบพื้นที่การทำงานและผลการทำงาน ว่าผู้ขออนุญาตนำส่งคืนพื้นที่หรืองานในสภาพเรียบร้อย ให้ลงชื่อได้ และนำไปเก็บไว้ในแฟ้มจัดเก็บ

5. ข้อกำหนดในการทำงานแนวท่อส่งก๊าซ

5.1 พนักงานปฏิบัติการจะต้องติดตามการทำงานของผู้รับเหมาที่ทำงาน อย่างต่อเนื่องและรายงานให้ศูนย์ควบคุมก๊าซฯทราบถึงการทำงานตลอดเวลา

5.2 ก่อนเริ่มทำงานจะต้องหาตำแหน่งท่อส่งก๊าซให้ได้และต้องแสดงตำแหน่งให้ชัดเจนทุกครั้ง พร้อมบันทึกข้อมูลการหาท่อส่งก๊าซธรรมชาติใต้ดิน (OP-FO-114)

5.3 การปัก Piling แนวท่อส่งก๊าซจะต้องดำเนินการขุดหาตำแหน่งท่อก๊าซให้เจอก่อนเริ่มงาน และจะต้องเตรียมป้องกันท่อโดยการห่อหุ้มท่อ เพื่อป้องกันท่อเสียหาย รวมทั้งจะต้องคำนึงถึง คุณลักษณะของพื้นดินบริเวณนั้น ความลึกที่จะปักรวมถึงน้ำหนักที่กดลงไปบริเวณแนวท่อส่งก๊าซด้วย

5.4 ระยะห่างระหว่างท่อส่งก๊าซใต้ดินกับโครงสร้าง หรือท่ออื่นๆอย่างน้อย 1 เมตรและในการวางท่ออื่นขนานไปกับท่อส่งก๊าซที่มีวางอยู่แล้ว จะต้องวางท่อนั้นให้เยื้องออกไป 50 ซม.ของตำแหน่งท่อที่อยู่เหนือหรือต่ำกว่าท่อส่งก๊าซ

5.5 จะต้องควบคุมการทำงานที่ทำให้เกิดประกายไฟ ไปโดนท่อส่งก๊าซ

5.6 จะต้องดำเนินการป้องกันท่อส่งก๊าซที่ขุดหาเจอแล้ว โดยจะต้องดำเนินการ ดังนี้

- จัดทำและติดตั้ง pipe support ชั่วคราวในกรณีที่ขุดเปิดท่อก๊าซเป็นระยะมากกว่า 3 เมตร

- จัดทำที่ป้องกันท่อมาหุ้มท่อส่งก๊าซ เพื่อป้องกันการเกิดการเสียหายจากเครื่องจักรที่ทำงานอยู่เหนือหรือใต้ท่อส่งก๊าซ
- ป้องกันการเกิดการกระทบต่อท่อส่งก๊าซจากการทดสอบการทำงานต่างๆในจุดทำงาน
- หลังจากงานก่อสร้างเสร็จจะต้องดำเนินการจัดทำและติดตั้ง Pipe Support ถาวร และการกลบฝังท่อส่งก๊าซจะต้องให้ได้มาตรฐานของบริษัทฯ กำหนด

5.7 จะต้องดำเนินการตรวจสอบตลอดเวลาในการฝังกลบท่อส่งก๊าซ เพื่อป้องกันท่อ ส่งก๊าซเกิดความเสียหาย

5.8 จะต้องตรวจสอบ Cathodic Protection System ระหว่างการฝังกลบและหลังการทำงานทุกครั้งว่ายังทำงานได้ตามปกติ

5.9 จะต้องตรวจสอบ Coating ระหว่างฝังกลบทุกครั้งด้วยเครื่องตรวจสอบ

5.10 ท่อ HDPE จะต้องระวังแหล่งความร้อนสูง หรือสารเคมีรั่วไหล ระยะห่างอย่างน้อย 3 เมตร

5.11 การฝังกลบท่อ ในระยะความลึก 75 ซม. ควรต้องใช้คนงานดำเนินการและวัสดุต้องไม่มีส่วนผสม หิน ยาง หรือ ส่วนผสมของสารกัดกร่อน

5.12 ในการทำงานที่มีความลึก 1.5 เมตร บริเวณแนวท่อก๊าซ ควรพิจารณาความปลอดภัยในการทำงานที่อับอากาศ

5.13 จะต้องดำเนินการจัดเตรียมแผนฉุกเฉินของงานก่อสร้างนั้นไว้รองรับด้วยทุกครั้ง โดยจะต้องประชุมชี้แจงให้ทราบโดยทั่วกันก่อนเริ่มทำงาน

7. การเจาะท่อลอดหรือขนานท่อก๊าซ

7.1 ผู้รับเหมาหรือผู้เกี่ยวข้องจะต้องจัดเตรียม Profile แนวท่อและแนวเจาะท่อก๊าซ

7.2 ส่วนปฏิบัติการประชุมกับหน่วยงานที่เกี่ยวข้องเพื่อให้ทราบถึงแนวทางการ ทำงานวิธีป้องกันต่อท่อก๊าซที่เกี่ยวข้อง

7.3 ระยะห่างแนวท่อก๊าซกับแนวท่อ HDD/JACKING อย่างน้อย 1.5 เมตร

7.4 ถ้าระยะห่างน้อยกว่า 1.5 เมตร ต้องเปิดให้เห็นแนวท่อก๊าซและหาแผ่นเหล็กป้องกันท่อก๊าซและหุ้มท่อก๊าซด้วยท่อ Sleeve

7.5 จะต้องระมัดระวังกรณีการคว้านของหัวคว้าน

7.6 จะต้องทำแผนฉุกเฉินเฉพาะในกรณีที่เกิดก๊าซรั่วทุกครั้ง

รหัสเอกสารควบคุม	วันที่เริ่มใช้งาน	หน้าที่
OP-PO-007-15	09/11/18	11/12

รายการบันทึกคุณภาพ

ลำดับ	รหัสเอกสาร	ชื่อเอกสารควบคุม	วิธีการจัดเก็บ	ระยะเวลา	ผู้รับผิดชอบ
1	OP-FO-013	PM / Work Order	ไฟล์เอกสารตามพื้นที่	อย่างน้อย 1 ปี	วิศวกรปฏิบัติการ
2	OP-FO-046	Pipeline Work Report	ไฟล์เอกสารตามพื้นที่	อย่างน้อย 1 ปี	วิศวกรปฏิบัติการ
3	OP-FO-032	Pipeline Surveillance Daily Report	ไฟล์เอกสารตามพื้นที่	อย่างน้อย 1 ปี	วิศวกรปฏิบัติการ
4	OP-FO-114	บันทึกข้อมูลการหาท่อก๊าซ	ไฟล์เอกสารตามพื้นที่	อย่างน้อย 1 ปี	วิศวกรปฏิบัติการ
5	QM-FO-014	Cold Work Permit	ไฟล์เอกสารตามพื้นที่	อย่างน้อย 1 ปี	วิศวกรปฏิบัติการ
6	QM-FO-015	Hot Work Permit	ไฟล์เอกสารตามพื้นที่	อย่างน้อย 1 ปี	วิศวกรปฏิบัติการ
7	QM-FO-016	Confined Space Entry Permit	ไฟล์เอกสารตามพื้นที่	อย่างน้อย 1 ปี	วิศวกรปฏิบัติการ
8	QM-FO-017	Excavation Permit	ไฟล์เอกสารตามพื้นที่	อย่างน้อย 1 ปี	วิศวกรปฏิบัติการ

เอกสารแนบ

-

แผนผังการปฏิบัติงาน

บ.ปตท.จำหน่ายก๊าซธรรมชาติ จำกัด	ขั้นตอนการปฏิบัติงาน (Procedure Manual)	วันที่เริ่มใช้งาน	หน้าที่
	รหัสเอกสารควบคุม OP-PO-007-15	09/11/18	12/12
	ชื่องาน : การตรวจสอบแนวท่อก๊าซ Pipeline Surveillance		

ผังความสัมพันธ์ ขั้นตอนการทำงาน : การตรวจสอบแนวท่อก๊าซ

สัญลักษณ์: เริ่มต้น / สิ้นสุด, ดำเนินการ, พิจารณา, จุดเชื่อมโยง, สื่อสาร

หัวข้อ	กระบวนการ (Process)	ออกแบบและพัฒนา	ช่างเทคนิค ปก.	วิศวกร ปก.	ผจ. ส่วน ปก.	ผจ. ฝ่าย วิศวกรรม	หน่วยงานภายนอกที่เกี่ยวข้อง	เอกสารที่เกี่ยวข้อง
1	ช่างเทคนิคประจำพื้นที่ ตรวจสอบแนวท่อก๊าซประจำวัน		เริ่มต้น					OP-FO-013
2	ตรวจสอบ บุคคลอื่นๆทำงานแนวท่อก๊าซ ถ้าพบให้ดำเนินการตรวจสอบ และแจ้ง วิศวกร ปก. ทราบ							OP-FO-114 ,013 QM-FO-016 QM-FO-017
3	ช่างเทคนิค ตรวจสอบมีผลกระทบหรือไม่ โดยพิจารณาจุดกึ่งกลางของแนวท่อส่งก๊าซด้านละ 1 เมตร ถ้ามีให้หยุดดำเนินการเพื่อหาวิธีป้องกัน และขออนุญาตกับ คณะกรรมการกำกับกิจการพลังงาน			มีผลกระทบ				
4	เมื่อผู้กระทำในเขตระบบโครงข่ายท่อก๊าซขออนุญาตกับ กกพ.จากนั้นให้ดำเนินการทำหนังสือให้ความเห็นชอบต่อ กกพ.					กกพ.		หนังสือเห็นชอบ OP-FO-114 As Built Drawing
5	วิศวกรปก. รับทราบ ดำเนินการพิจารณาเห็นชอบในเขตระบบ และ ตรวจสอบหาตำแหน่งท่อก๊าซ ถ้าตรวจสอบแล้วท่อไม่ชำรุดให้ดำเนินการ หาตำแหน่งท่อก๊าซให้พบก่อน ถ้าชำรุดให้แจ้ง ผจ.สปก.ด้วย เพื่อร่วมตรวจสอบความเสียหาย			ปกติ ปกติ พิจารณาเขตระบบ ท่อชำรุด	รายงานท่อชำรุด	กกพ. กระทรวงพลังงาน		As Built Drawing
6	วิศวกร ปก. ออกใบอนุญาตขุดเจาะ ให้กับผู้รับเหมาที่พบ และให้ช่างเทคนิค ตรวจสอบตลอดเวลา							QM-FO-016 QM-FO-017
7	เมื่อผู้รับเหมาดำเนินการจบไม่มีผลกระทบ ช่างเทคนิคทำรายงานการทำงานส่งให้ วิศวกร ปก.							OP-FO-032 OP-FO-046
8	วิศวกร ปก. ตรวจสอบรายงาน และแผนผังแนวท่อที่แนบ เพื่อส่งให้ ส่วนออกแบบ และพัฒนา ดำเนินการแก้ไขแบบเพิ่มเติม							ส่งถึง NW ได้ทุกช่องทาง
9	ส่วนออกแบบและพัฒนา แก้ไขแบบ และส่งกลับมาที่วิศวกรปก.			สิ้นสุด				As Built Drawing

ภาคผนวก ข-5

ขั้นตอนการปฏิบัติงานการซ่อมและบำรุงรักษาอุปกรณ์ในสถานีก๊าซธรรมชาติ

รหัสเอกสารควบคุม	วันที่เริ่มใช้งาน	หน้าที่
		1/12

ผู้จัดทำ :	ผู้ตรวจสอบ :	ผู้อนุมัติใช้งาน :
วันที่ :	วันที่ :	วันที่ :

<u>วิธีการทำงานการซ่อมและบำรุงรักษาอุปกรณ์ในสถานีก๊าซ</u>

รหัสเอกสารควบคุม	วันที่เริ่มใช้งาน	หน้าที่
		2/12

รายการปรับปรุงเอกสาร

รหัสเอกสารควบคุม	เนื้อหาและสาระของการเปลี่ยนแปลงโดยสรุป
OP-WI-003-13	1) ปรับปรุงรูปแบบการเขียนเอกสารเมื่อมีการปรับปรุง โดยกำหนดให้ใช้ **รายการปรับปรุงเอกสาร**เพื่อเขียนสรุปการเปลี่ยนแปลง 2) กำหนดคำจำกัดความให้สอดคล้องกับระเบียบของบริษัทฯ และมาตรฐานการใช้งานโดยทั่วไป ได้แก่ a. ขั้นตอนการปฏิบัติงาน (Procedure) b. วิธีการทำงาน (Work Instruction) และอื่น ๆ
OP-WI-003-14	1) ปรับปรุงรายละเอียดของการตรวจสอบ Turbine / Rotary Gas Meter 2) ปรับปรุงรายละเอียดของการตรวจสอบ Skid, Piping, Surroundings

วัตถุประสงค์

เพื่อใช้เป็นวิธีการทำงานและแนวทางในการปฏิบัติงานการซ่อมแซม แก้ไข ปรับปรุง บำรุงรักษาเชิงป้องกันรวมถึงการดำเนินการใด ๆ ที่เกี่ยวข้องกับอุปกรณ์ในสถานีก๊าซ ทำให้อุปกรณ์ดังกล่าวมีสภาพพร้อมใช้งานเพื่อสามารถส่งจ่ายก๊าซธรรมชาติเข้าสู่ระบบท่อและให้กับโรงงานลูกค้าได้อย่างต่อเนื่อง ปลอดภัยและมีประสิทธิภาพ

ขอบเขต

วิธีการทำงานฉบับนี้ครอบคลุมงานซ่อมและบำรุงรักษาอุปกรณ์ในสถานีก๊าซ OTS, PRS และ MRS ซึ่งประกอบด้วยการบำรุงรักษาเชิงป้องกัน ซ่อมแซม แก้ไข เปลี่ยนแปลง ปรับปรุงรวมถึงดัดแปลงสภาพและค่าต่าง ๆ และการดำเนินการใด ๆ ที่เกี่ยวข้องกับอุปกรณ์ในสถานีก๊าซ OTS, PRS และ MRS ซึ่งวิธีการทำงานดังกล่าวนี้จะใช้สำหรับวิธีการทำงานการบำรุงรักษาเชิงป้องกัน (PM) สถานีก๊าซ OTS, PRS และ MRS และวิธีการทำงานการปฏิบัติงานการซ่อมบำรุงสถานีก๊าซ OTS, PRS และ MRS รวมถึงขั้นตอนการปฏิบัติงานอื่น ๆ ที่เกี่ยวข้อง

คำนิยาม

1. PM หมายถึง การบำรุงรักษาเชิงป้องกัน (Preventive Maintenance)
2. OTS หมายถึง สถานีควบคุมและวัดปริมาตรก๊าซธรรมชาติจากผู้ผลิต (Off-Take Station)
3. PRS หมายถึง สถานีควบคุมและลดแรงดัน (Pressure Regulating Station)
4. MRS หมายถึง สถานีควบคุมและวัดปริมาตรก๊าซกับลูกค้า (Metering Regulating Station)
5. DOEB หมายถึง กรมธุรกิจพลังงาน (ย่อมาจาก Department of Energy Business)

เอกสารที่เกี่ยวข้อง

OP-PO-006	:	ขั้นตอนการปฏิบัติงานการบำรุงรักษาเชิงป้องกัน (PM) สถานีก๊าซ OTS, PRS และ MRS
OP-PO-011	:	ขั้นตอนการปฏิบัติงานการซ่อมบำรุงสถานีก๊าซ OTS, PRS และ MRS
OP-WI-017	:	วิธีการทำงานการทดสอบและตั้งค่าการทำงานของอุปกรณ์ Safety Shut-off Valve, Pressure Safety Valve และ Pressure Control Valve ในสถานีก๊าซ
OP-FO-013	:	PM / Work Order
OP-FO-014	:	OTS / PRS / MRS REPORT FORM
OP-FO-036	:	แบบรายการบำรุงรักษาเชิงป้องกัน/PM TASK
OP-MA-001	:	คู่มือของอุปกรณ์ในสถานีก๊าซ

รายละเอียด

การซ่อมและบำรุงรักษาอุปกรณ์ในสถานีก๊าซนั้น จะกล่าวถึงรวมกันระหว่างการบำรุงรักษาเชิงป้องกันกับการซ่อมบำรุงอุปกรณ์ในสถานีก๊าซ OTS, PRS และ MRS ซึ่งการดำเนินการกับอุปกรณ์ใดบ้างนั้นจะแจ้งไว้ในเอกสาร PM / Work Order (OP-FO-013) โดยวิธีการทำงาน จะกล่าวแยกตามประเภทของอุปกรณ์ และเพื่อเป็นการคำนึงถึงความปลอดภัยของผู้ปฏิบัติงาน ก่อนการทำงานต้องมีการตรวจสอบการรั่วซึมของก๊าซฯตามจุดต่าง ๆ ในสถานีก๊าซฯด้วย Liquid Leak Detector หรือใช้อุปกรณ์ Gas Detector วัดค่าก๊าซที่รั่วซึม โดยถ้าหากมีการรั่วซึมต้องระมัดระวังและซ่อมแซมเบื้องต้นก่อนเพื่อความปลอดภัยในการทำงาน จากนั้นดำเนินการตรวจสอบในแต่ละอุปกรณ์ดังต่อไปนี้

1. Hand Valve

อุปกรณ์ Hand Valve หลัก ๆ ที่ใช้งานในสถานีก๊าซคือ Ball Valve, Butterfly Valve, Globe Valve, Needle Valve ฯลฯ เป็นอุปกรณ์ที่ใช้เปิด-ปิดช่องทางการไหลของก๊าซธรรมชาติหรืออาจสามารถควบคุมการไหลได้บ้างโดยการมีขั้นตอนการตรวจสอบดังต่อไปนี้

- ตรวจสอบและทำการแก้ไขสภาพทั่วไปของอุปกรณ์รวมถึง Bolt & Nut ให้อยู่ในสภาพปรกติดีเช่น ความสะอาด สี สนิม ความผุกร่อน
- แน่ใจว่าทิศทาง(เปิด-ปิด)ของวาล์วทุกตัวถูกต้องสอดคล้องกับการใช้งาน
- ตรวจสอบการรั่วซึมโดยใช้ Liquid Leak Detector หยดตรงจุดที่ทำการตรวจสอบเช่น ตามข้อต่อ หน้าแปลน เกลียว ก้านวาล์วรวมถึงส่วนอื่น ๆ ที่มักเกิดการรั่วซึมหรือใช้อุปกรณ์ Gas Detector วัดค่าก๊าซที่รั่วซึมหากมีการรั่วซึมโดยเกิดเป็นฟองหรือวัดค่าก๊าซที่รั่วซึมได้ให้ทำการแก้ไขรอยรั่วซึมดังกล่าวโดยขันให้แน่น หากยังรั่วให้ตรวจสอบและเปลี่ยนวัสดุที่ใช้กันรั่วเช่น ปะเกน หรือเทปพันเกลียว
- ซ่อมสีและทาสีเพื่อป้องกันการผุกร่อนและเป็นสนิม
- ตรวจสอบและหล่อลื่นชุดเฟืองทดช่วยในการเปิด-ปิดวาล์ว(ถ้ามี)
- ตรวจสอบบำรุงรักษาเชิงป้องกันนอกเหนือจากที่กล่าวมาตามคู่มือของอุปกรณ์ในสถานีก๊าซ (OP-MA-001)
- หากจำเป็นต้องแก้ไข ซ่อมแซมหรือถอดแยกชิ้นส่วนเมื่อทำงานผิดปรกติ เกิดการชำรุดหรือ รั่วซึม ให้ดำเนินการตามคู่มือของอุปกรณ์ในสถานีก๊าซ (OP-MA-001)

2. Filter

เป็นอุปกรณ์ที่ทำหน้าที่กรองแยกสิ่งปนเปื้อนและสิ่งสกปรกออกจากก๊าซธรรมชาติเพื่อลดความเสียหายต่ออุปกรณ์ต่าง ๆ ในสถานีก๊าซอันเนื่องมาจากสิ่งปนเปื้อนและสิ่งสกปรกดังกล่าว โดยมีรายละเอียดในการตรวจสอบดังนี้

- ตรวจสอบและทำการแก้ไขสภาพทั่วไปของอุปกรณ์รวมถึง Bolt & Nut ให้อยู่ในสภาพปรกติดีเช่น ความสะอาด สี สนิม ความผุกร่อน
- ตรวจสอบดูค่าความดันตกคร่อมอุปกรณ์ Filter โดยตรวจดูค่าที่ Differential Pressure Indicator(ถ้ามี) โดยควรมีค่าไม่เกิน 200 มิลลิบาร์ ถ้ามีค่าเกินให้ถอดไส้กรองออกตรวจสอบและทำความสะอาด โดยเป่าทำความสะอาดจากด้านในออกสู่ด้านนอก หรือเปลี่ยนใหม่หากสภาพเก่าชำรุด ถ้าตรวจสอบแล้วค่ายังขึ้นอยู่อีกให้ตรวจสอบความผิดปรกติที่ตัว Differential Pressure Indicator
- ถ้าไม่มี Differential Pressure Indicator ให้ถอดไส้กรองออกตรวจสอบทุก ๆ 5 ปี
- ตรวจสอบการรั่วซึมโดยใช้ Liquid Leak Detector หยดตรงจุดที่ทำการตรวจสอบเช่น ตามข้อต่อ หน้าแปลน เกลียว ก้านวาล์วรวมถึงส่วนอื่น ๆ ที่มักเกิดการรั่วซึมหรือใช้อุปกรณ์ Gas Detector วัดค่าก๊าซที่รั่วซึมหากมีการรั่วซึมโดยเกิดเป็นฟองหรือวัดค่าก๊าซที่รั่วซึมได้ให้ทำการแก้ไขรอยรั่วซึมดังกล่าวโดยขันให้แน่น หากยังรั่วให้ตรวจสอบและเปลี่ยนวัสดุที่ใช้กันรั่วเช่น ปะเกน หรือเทปพันเกลียว
- ตรวจสอบบำรุงรักษาเชิงป้องกันนอกเหนือจากที่กล่าวมาตามคู่มือของอุปกรณ์ในสถานีก๊าซ (OP-MA-001)
- หากจำเป็นต้องแก้ไข ซ่อมแซมหรือถอดแยกชิ้นส่วนเมื่อทำงานผิดปรกติ เกิดการชำรุดหรือรั่วซึม ให้ดำเนินการตามคู่มือของอุปกรณ์ในสถานีก๊าซ (OP-MA-001)

3. Safety Shut-off Valve

อุปกรณ์ดังกล่าวเป็นอุปกรณ์ที่ทำหน้าที่ปิดหรือตัดการจ่ายก๊าซฯเมื่อความดันสูงหรือต่ำเกินปกติตามค่าความดันที่ตั้งเอาไว้ โดยมีรายละเอียดในการตรวจสอบดังนี้

- ตรวจสอบและทำการแก้ไขสภาพทั่วไปของอุปกรณ์รวมถึง Bolt & Nut ให้อยู่ในสภาพปรกติดีเช่น ความสะอาด สี สนิม ความผุกร่อน
- ตรวจสอบ Sensing Line และอุปกรณ์ที่เกี่ยวข้อง
- ทดสอบการทำงานและตรวจสอบ Lock up pressure ของอุปกรณ์ตามวิธีการทำงานการทดสอบและตั้งค่าการทำงานของอุปกรณ์ Safety Shut-off Valve, Pressure Safety Valve และ Pressure Control Valve ในสถานีก๊าซ (OP-WI-017)

- ตรวจสอบการรั่วซึมโดยใช้ Liquid Leak Detector หยดตรงจุดที่ทำการตรวจสอบเช่น ตามข้อต่อ หน้าแปลน เกลียว ก้านวาล์วรวมถึงส่วนอื่น ๆ ที่มักเกิดการรั่วซึมหรือใช้อุปกรณ์ Gas Detector วัดค่าก๊าซที่รั่วซึมหากมีการรั่วซึมโดยเกิดเป็นฟองหรือวัดค่าก๊าซที่รั่วซึมได้ให้ทำการแก้ไขรอยรั่วซึมดังกล่าวโดยขันให้แน่น หากยังรั่วให้ตรวจสอบและเปลี่ยนวัสดุที่ใช้กันรั่วเช่น ปะเกน หรือเทปพันเกลียว
- หากมีการส่งสัญญาณแสดงการเปิด-ปิดของอุปกรณ์ให้ตรวจสอบสัญญาณดังกล่าวและอุปกรณ์ที่เกี่ยวข้อง(ถ้ามี)
- ตรวจสอบว่าอุปกรณ์ทุกตัวอยู่ในทิศทางเปิดซึ่งเป็นสภาวะปกติ
- ตรวจสอบบำรุงรักษาเชิงป้องกันนอกเหนือจากที่กล่าวมาตามคู่มือของอุปกรณ์ในสถานีก๊าซ (OP-MA-001)
- หากจำเป็นต้องแก้ไข ซ่อมแซมหรือถอดแยกชิ้นส่วนเมื่อทำงานผิดปรกติ เกิดการชำรุดหรือรั่วซึม ให้ดำเนินการตามคู่มือของอุปกรณ์ในสถานีก๊าซ (OP-MA-001)

4. Pressure Safety Valve

Pressure Safety Valve หรือ Relief Valve เป็นอุปกรณ์ที่ทำหน้าที่ระบายความดันส่วนที่เกินจากระบบตามค่าของความดันสปริงที่ตั้งไว้จนกว่าค่าของความดันในระบบจะต่ำกว่าค่าความดันที่ตั้งไว้ก็จะหยุดระบายและปิดตัวเอง โดยมีรายละเอียดในการตรวจสอบดังนี้

- ตรวจสอบและทำการแก้ไขสภาพทั่วไปของอุปกรณ์รวมถึง Bolt & Nut ให้อยู่ในสภาพปรกติดีเช่น ความสะอาด สี สนิม ความผุกร่อน
- ตรวจสอบ Sensing Line และอุปกรณ์ที่เกี่ยวข้อง
- ทดสอบการทำงานและตรวจสอบ Lock up pressure ของอุปกรณ์ตามวิธีการทำงานการทดสอบและตั้งค่าการทำงานของอุปกรณ์ Safety Shut-off Valve, Pressure Safety Valve และ Pressure Control Valve ในสถานีก๊าซ (OP-WI-017)
- ตรวจสอบการรั่วซึมโดยใช้ Liquid Leak Detector หยดตรงจุดที่ทำการตรวจสอบเช่น ตามข้อต่อ หน้าแปลน เกลียว ก้านวาล์วรวมถึงส่วนอื่น ๆ ที่มักเกิดการรั่วซึมหรือใช้อุปกรณ์ Gas Detector วัดค่าก๊าซที่รั่วซึมหากมีการรั่วซึมโดยเกิดเป็นฟองหรือวัดค่าก๊าซที่รั่วซึมได้ให้ทำการแก้ไขรอยรั่วซึมดังกล่าวโดยขันให้แน่น หากยังรั่วให้ตรวจสอบและเปลี่ยนวัสดุที่ใช้กันรั่วเช่น ปะเกน หรือเทปพันเกลียว
- ตรวจสอบว่าอุปกรณ์ทุกตัวมีหน้าที่การทำงานที่ถูกต้อง
- ตรวจสอบท่อหรือช่องทางระบายก๊าซ ถ้ามีสิ่งกีดขวางอันเป็นอุปสรรคต่อการระบายก๊าซให้ทำการแก้ไข

- ตรวจสอบบำรุงรักษาเชิงป้องกันนอกเหนือจากที่กล่าวมาตามคู่มือของอุปกรณ์ในสถานีก๊าซ (OP-MA-001)
- หากจำเป็นต้องแก้ไข ซ่อมแซมหรือถอดแยกชิ้นส่วนเมื่อทำงานผิดปรกติ เกิดการชำรุดหรือรั่วซึม ให้ดำเนินการตามคู่มือของอุปกรณ์ในสถานีก๊าซ (OP-MA-001)

5. Pressure Control Valve

เป็นอุปกรณ์ที่ทำหน้าที่ปรับลดค่าความดันของก๊าซให้เหมาะสมกับการใช้งาน โดยมีรายละเอียดในการตรวจสอบดังนี้

- ตรวจสอบและทำการแก้ไขสภาพทั่วไปของอุปกรณ์รวมถึง Bolt & Nut ให้อยู่ในสภาพปรกติดีเช่น ความสะอาด สี สนิม ความผุกร่อน
- ตรวจสอบ Sensing Line และอุปกรณ์ที่เกี่ยวข้อง
- ทดสอบการทำงานและตรวจสอบ Lock up pressure ของอุปกรณ์ตามวิธีการทำงานการทดสอบและตั้งค่าการทำงานของอุปกรณ์ Safety Shut-off Valve, Pressure Safety Valve และ Pressure Control Valve ในสถานีก๊าซ (OP-WI-017)
- ตรวจสอบการรั่วซึมโดยใช้ Liquid Leak Detector หยดตรงจุดที่ทำการตรวจสอบเช่น ตามข้อต่อ หน้าแปลน เกลียว ก้านวาล์วรวมถึงส่วนอื่น ๆ ที่มักเกิดการรั่วซึมหรือใช้อุปกรณ์ Gas Detector วัดค่าก๊าซที่รั่วซึมหากมีการรั่วซึมโดยเกิดเป็นฟองหรือวัดค่าก๊าซที่รั่วซึมได้ให้ทำการแก้ไขรอยรั่วซึมดังกล่าวโดยขันให้แน่น หากยังรั่วให้ตรวจสอบและเปลี่ยนวัสดุที่ใช้กันรั่วเช่น ปะเกน หรือเทปพันเกลียว
- หากมีการส่งสัญญาณแสดงการเปิด-ปิดของอุปกรณ์ให้ตรวจสอบสัญญาณดังกล่าวและอุปกรณ์ที่เกี่ยวข้อง(ถ้ามี)
- ตรวจสอบว่าอุปกรณ์ทุกตัวมีหน้าที่การทำงานที่ถูกต้อง
- ถ้าอุปกรณ์ Pressure Control Valve เป็นแบบ Axial Flow Valve ให้ตรวจสอบสภาพของ Rubber Sleeve ทุก ๆ ปีถ้ามีสภาพบวม เสื่อมสภาพหรือชำรุดให้ทำการแก้ไขหรือเปลี่ยนใหม่
- ตรวจสอบและแก้ไขสภาพการแกว่งกระเพื่อมของความดันและสภาพความดันตกของอุปกรณ์
- ตรวจสอบบำรุงรักษาเชิงป้องกันนอกเหนือจากที่กล่าวมาตามคู่มือของอุปกรณ์ในสถานีก๊าซ (OP-MA-001)
- หากจำเป็นต้องแก้ไข ซ่อมแซมหรือถอดแยกชิ้นส่วนเมื่อทำงานผิดปรกติ เกิดการชำรุดหรือรั่วซึม ให้ดำเนินการตามคู่มือของอุปกรณ์ในสถานีก๊าซ (OP-MA-001)

6. Pressure / Temperature Indicator

Pressure Indicator หรือ Pressure Gauge เป็นอุปกรณ์ที่ใช้วัดและแสดงค่าของแรงดันส่วน Temperature Indicator เป็นอุปกรณ์ที่ใช้วัดและแสดงค่าอุณหภูมิของก๊าซฯ โดยมีรายละเอียดในการตรวจสอบดังนี้

- ตรวจสอบและทำการแก้ไขสภาพทั่วไปของอุปกรณ์รวมถึง Bolt & Nut ให้อยู่ในสภาพปรกติดีเช่น ความสะอาด สี สนิม ความผุกร่อน
- ตรวจสอบการรั่วซึมโดยใช้ Liquid Leak Detector หยดตรงจุดที่ทำการตรวจสอบเช่น ตามข้อต่อ หน้าแปลน เกลียว ก้านวาล์วรวมถึงส่วนอื่น ๆ ที่มักเกิดการรั่วซึมหรือใช้อุปกรณ์ Gas Detector วัดค่าก๊าซที่รั่วซึมหากมีการรั่วซึมโดยเกิดเป็นฟองหรือวัดค่าก๊าซที่รั่วซึมได้ให้ทำการแก้ไขรอยรั่วซึมดังกล่าวโดยขันให้แน่น หากยังรั่วให้ตรวจสอบและเปลี่ยนวัสดุที่ใช้กันรั่วเช่น ปะเกน หรือเทปพันเกลียว
- ตรวจสอบความถูกต้องของค่าความดันหรืออุณหภูมิที่วัดได้
- ตรวจสอบบำรุงรักษาเชิงป้องกันนอกเหนือจากที่กล่าวมาตามคู่มือของอุปกรณ์ในสถานีก๊าซ (OP-MA-001)
- หากจำเป็นต้องแก้ไข ซ่อมแซมหรือถอดแยกชิ้นส่วนเมื่อทำงานผิดปรกติ เกิดการชำรุดหรือรั่วซึม ให้ดำเนินการตามคู่มือของอุปกรณ์ในสถานีก๊าซ (OP-MA-001)

7. Turbine / Rotary Gas Meter

เป็นอุปกรณ์ที่ทำหน้าที่วัดปริมาณก๊าซฯ โดยมีรายละเอียดในการตรวจสอบดังนี้

- ตรวจสอบและทำการแก้ไขสภาพทั่วไปของอุปกรณ์รวมถึง Bolt & Nut ให้อยู่ในสภาพปรกติดีเช่น ความสะอาด สี สนิม ความผุกร่อน
- ตรวจสอบ Sensing Line และอุปกรณ์ที่เกี่ยวข้อง
- ทดสอบการทำงานของอุปกรณ์
- ตรวจสอบการรั่วซึมโดยใช้ Liquid Leak Detector หยดตรงจุดที่ทำการตรวจสอบเช่น ตามข้อต่อ หน้าแปลน เกลียว ก้านวาล์วรวมถึงส่วนอื่น ๆ ที่มักเกิดการรั่วซึมหรือใช้อุปกรณ์ Gas Detector วัดค่าก๊าซที่รั่วซึมหากมีการรั่วซึมโดยเกิดเป็นฟองหรือวัดค่าก๊าซที่รั่วซึมได้ให้ทำการแก้ไขรอยรั่วซึมดังกล่าวโดยขันให้แน่น หากยังรั่วให้ตรวจสอบและเปลี่ยนวัสดุที่ใช้กันรั่วเช่น ปะเกน หรือเทปพันเกลียว
- ตรวจสอบลักษณะการหมุนของตัวเลขที่ Meter Index ถ้าผิดปรกติหรือหมุนกระตุกติดขัดให้ทำการแก้ไข

- ตรวจสอบเสียงที่เกิดขึ้นในการหมุนของอุปกรณ์ Turbine Gas Meter และ Rotary Gas Meter ซึ่งแสดงให้ทราบถึงสิ่งผิดปรกติของชิ้นส่วนหมุนภายในพร้อมทำการแก้ไข
- สำหรับอุปกรณ์ Turbine Gas Meter รุ่นที่ต้องมีการอัดน้ำมันหล่อลื่น ให้ทำการอัดน้ำมันหล่อลื่นให้กับอุปกรณ์ดังกล่าวทุก ๆ 3 เดือน
- ตรวจสอบระดับน้ำมันหล่อลื่นที่ช่องสำหรับตรวจสอบสำหรับอุปกรณ์ Rotary Gas Meter หากระดับน้ำมันพร่อง แห้งให้ทำการเติมเพิ่มหรือหากสภาพของน้ำมันผิดปรกติเช่น สีขุ่น ฯลฯ ให้ทำการแก้ไขโดยการเปลี่ยนถ่าย
- ตรวจสอบสัญญาณ Pulse ที่ส่งไปยัง Volume Corrector รวมถึงตรวจสอบสายสัญญาณและอุปกรณ์ที่เกี่ยวข้อง(ถ้ามี)
- ทำการถอดสอบเทียบสำหรับอุปกรณ์ Turbine Gas Meter ทุก ๆ 3 ปี
- สำหรับอุปกรณ์ Rotary Gas Meter ให้ตรวจสอบความดันขาเข้าและออกจากอุปกรณ์ โดยมีค่าตกคร่อมไม่เกิน 40 % หากมีค่าเกินให้ถอดตรวจสอบ
- ตรวจสอบบำรุงรักษาเชิงป้องกันนอกเหนือจากที่กล่าวมาตามคู่มือของอุปกรณ์ในสถานีก๊าซ (OP-MA-001)
- หากจำเป็นต้องแก้ไข ซ่อมแซมหรือถอดแยกชิ้นส่วนเมื่อทำงานผิดปรกติ เกิดการชำรุดหรือรั่วซึมให้ดำเนินการตามคู่มือของอุปกรณ์ในสถานีก๊าซ (OP-MA-001)

8. Volume Corrector

เป็นอุปกรณ์ที่ทำหน้าที่ปรับเปลี่ยนปริมาณการใช้ก๊าซฯให้อยู่ในสภาวะมาตรฐาน โดยมีรายละเอียดในการตรวจสอบดังนี้

- ตรวจสอบและทำการแก้ไขสภาพทั่วไปของอุปกรณ์รวมถึง Bolt & Nut ให้อยู่ในสภาพปรกติดีเช่น ความสะอาด สี สนิม ความผุกร่อน
- ตรวจสอบ Sensing Line และอุปกรณ์ที่เกี่ยวข้อง
- ตรวจสอบบันทึกค่าและข้อมูลต่าง ๆ ที่แสดงที่หน้าจอของอุปกรณ์เพื่อเก็บเป็นข้อมูล
- ตรวจสอบการรั่วซึมโดยใช้ Liquid Leak Detector หยดตรงจุดที่ทำการตรวจสอบเช่น ตามข้อต่อ หน้าแปลน เกลียว ก้านวาล์วรวมถึงส่วนอื่น ๆ ที่มักเกิดการรั่วซึมหรือใช้อุปกรณ์ Gas Detector วัดค่าก๊าซที่รั่วซึมหากมีการรั่วซึมโดยเกิดเป็นฟองหรือวัดค่าก๊าซที่รั่วซึมได้ให้ทำการแก้ไขรอยรั่วซึมดังกล่าวโดยขันให้แน่น หากยังรั่วให้ตรวจสอบและเปลี่ยนวัสดุที่ใช้กันรั่วเช่น ปะเกน หรือเทปพันเกลียว
- ตรวจสอบสัญญาณ Pulse ที่ถูกส่งมาจาก Turbine Gas Meter หรือ Rotary Gas Meter

- ตรวจสอบบำรุงรักษาเชิงป้องกันนอกเหนือจากที่กล่าวมาตามคู่มือของอุปกรณ์ในสถานีก๊าซ (OP-MA-001)
- หากจำเป็นต้องแก้ไข ซ่อมแซมหรือถอดแยกชิ้นส่วนเมื่อทำงานผิดปรกติ เกิดการชำรุดหรือรั่วซึมให้ดำเนินการตามคู่มือของอุปกรณ์ในสถานีก๊าซ (OP-MA-001)

9. Skid, Piping and Surroundings

เป็นการตรวจสอบสภาพทั่ว ๆ ไปของตัวสถานีก๊าซฯ Housing ตัวท่อ ฯลฯ ซึ่งมีรายละเอียดในการตรวจสอบดังนี้

- ตรวจสอบระบบ Insulation Flange or Joint เช่น วัดค่าความต่างศักย์ Inlet / Outlet ระหว่าง Pipe และ Station ในกรณีที่ฝั่งนั้นมีระบบ CP ค่าสัมบูรณ์ของผลต่างของความต่างศักย์ระหว่าง Pipe และ Station ควรมีค่ามากกว่า 0.1 VDC.
- ตรวจสอบป้ายความปลอดภัยและป้ายเตือนรอบสถานี ควรเปลี่ยนป้ายหากมีสีซีดจาง
- ตรวจสอบแรงดันของเครื่องดับเพลิงให้อยู่ในสภาวะที่พร้อมใช้งานรวมถึงตรวจสอบสภาพความสมบูรณ์ของเครื่องดับเพลิงและตู้ใส่เครื่องดับเพลิง
- ตรวจสอบ Guard Rail / Guard Post หากมีสนิม, สีซีดจาง, หรืออื่น ๆ ให้ทำการบันทึกข้อมูลไว้สำหรับการแก้ไขงานซ่อมสี
- ตรวจสอบระบบ Cathodic Protection เช่น วัดค่าความต่างศักย์ของ Inlet / Outlet Pipe เทียบกับดินโดยใช้ Reference Electrode ซึ่งควรมีค่าอยู่ระหว่าง -0.85 VDC. ถึง -1.50 VDC.
- ตรวจสอบ DC De-coupler และอุปกรณ์ที่เกี่ยวข้องของ Inlet / Outlet Pipe (ถ้ามี) ซึ่งควรมีค่าความต่างศักย์น้อยกว่า 1.2 VDC.
- ตรวจสอบความหนาของ Fitting ชุดแรก ถัดจาก PCV โดยอุปกรณ์ต้องมีความหนาเหลือมากกว่า 80% จากความหนาทั้งหมด
- ตรวจสอบการรั่วซึมโดยใช้ Liquid Leak Detector หยดตรงจุดที่ทำการตรวจสอบเช่น ตามข้อต่อ หน้าแปลน เกลียว ก้านวาล์วรวมถึงส่วนอื่น ๆ ที่มักเกิดการรั่วซึมหรือใช้อุปกรณ์ Gas Detector วัดค่าก๊าซที่รั่วซึมหากมีการรั่วซึมโดยเกิดเป็นฟองหรือวัดค่าก๊าซที่รั่วซึมได้ให้ทำการแก้ไขรอยรั่วซึมดังกล่าวโดยขันให้แน่น หากยังรั่วให้ตรวจสอบและเปลี่ยนวัสดุที่ใช้กันรั่วเช่น ปะเกน หรือเทปพันเกลียว
- ตรวจสอบและทำการแก้ไขสภาพทั่ว ๆ ไปของ Housing ประตูทางเข้า ตัวสถานีก๊าซ รวมถึง Bolt & Nut ให้อยู่ในสภาพปรกติดีเช่น ความสะอาด สี สนิม ความผุกร่อน
- ตรวจสอบ Sensing Line และอุปกรณ์ที่เกี่ยวข้องทั้งตัวสถานีก๊าซฯ

- ตรวจสอบและทำการแก้ไขสภาพที่ไม่สมบูรณ์ของ Support รวมถึง Bolt & Nuts ที่รองรับท่อและอุปกรณ์
- ตรวจสอบและทำการแก้ไขสภาพการทรุดตัวตามจุดต่าง ๆ
- ตรวจสอบภายในบ่อวาล์ว(ถ้ามี)
- ตรวจสอบว่าอุปกรณ์ทุกตัวมีหน้าที่การทำงานที่ถูกต้อง
- ตรวจสอบวาล์วทุกตัวมีทิศทางการเปิด-ปิดที่ถูกต้อง
- ตรวจสอบแหล่งที่มาของเสียงที่ผิดปรกติและทำการแก้ไข
- ตรวจสอบค่าความดันขาเข้า-ออกว่าถูกต้อง
- ตรวจสอบระบบเติมกลิ่นก๊าซว่าทำงานเป็นปกติ
- ตรวจสอบและวัดค่าระบบกราวด์ของตัวสถานีก๊าซฯ โครงอาคารมีค่าไม่เกิน 5 โอห์มและระบบล่อฟ้า(ถ้ามี) มีค่าไม่เกิน 10 โอห์ม หรือตามที่ DOEB กำหนด
- ตรวจสอบบำรุงรักษาเชิงป้องกันนอกเหนือจากที่กล่าวมา ตามคู่มือของอุปกรณ์ในสถานีก๊าซ (OP-MA-001)
- หากจำเป็นต้องแก้ไข ซ่อมแซมหรือถอดแยกชิ้นส่วนเมื่อทำงานผิดปรกติ เกิดการชำรุดหรือรั่วซึม ให้ดำเนินการตามคู่มือของอุปกรณ์ในสถานีก๊าซ (OP-MA-001)

โดยเมื่อเข้าทำการปฏิบัติงานบำรุงรักษาเชิงป้องกัน (PM) สถานีก๊าซ OTS, PRS และ MRS ให้กรอกข้อมูลและรายละเอียดลงในแบบฟอร์ม OTS / PRS / MRS REPORT FORM (OP-FO-014) ตามที่ขั้นตอนการปฏิบัติงานกำหนด และพร้อมกันนี้ต้องกรอกข้อมูลและรายละเอียดลงในแบบฟอร์มแบบรายการบำรุงรักษาเชิงป้องกัน/PM TASK (OP-FO-036) โดยรายละเอียดของการตรวจสอบที่กล่าวมาในข้างต้นสำหรับแต่ละอุปกรณ์ จะเป็นไปตามแบบฟอร์มรายการบำรุงรักษาเชิงป้องกัน/PM TASK (OP-FO-036) ส่วนถ้าเป็นงานซ่อมบำรุงสถานีก๊าซ OTS, PRS และ MRS ให้กรอกข้อมูลและรายละเอียดลงในเฉพาะแบบฟอร์ม WORK REPORT (OP-FO-031) ทุกครั้งตามที่ขั้นตอนการปฏิบัติงานกำหนด

เอกสารนี้พิมพ์จากต้นฉบับไฟล์อิเล็กทรอนิกส์ในระบบเอกสารควบคุม ไม่ถือว่าเป็นเอกสารควบคุม

รายการบันทึกคุณภาพ

ลำดับ	รหัสเอกสารควบคุม	ชื่อเอกสารควบคุม	วิธีการจัดเก็บ	ระยะเวลาในการจัดเก็บ	ผู้รับผิดชอบ
1	OP-FO-013	PM / Work Order	แยกตามพื้นที่ และสถานีก๊าซฯ	อย่างน้อย 1 ปีปฏิทิน	วิศวกรปฏิบัติการ
2	OP-FO-014	OTS / PRS / MRS PM REPORT FORM	จัดเก็บคู่กับ PM / Work Order	อย่างน้อย 1 ปีปฏิทิน	วิศวกรปฏิบัติการ
3	OP-FO-031	WORK REPORT	จัดเก็บคู่กับ PM / Work Order	อย่างน้อย 1 ปีปฏิทิน	วิศวกรปฏิบัติการ
4	OP-FO-036	แบบรายการบำรุงรักษาเชิงป้องกัน / PM TASK	จัดเก็บคู่กับ PM / Work Order	อย่างน้อย 1 ปีปฏิทิน	วิศวกรปฏิบัติการ

เอกสารแนบ

-

แผนผังการปฏิบัติงาน

-

เอกสารนี้พิมพ์จากต้นฉบับไฟล์อิเล็กทรอนิกส์ในระบบเอกสารควบคุม ไม่ถือว่าเป็นเอกสารควบคุม

ภาคผนวก ข-6

ขั้นตอนการปฏิบัติงานการจัดทำแผนการบำรุงรักษาเชิงป้องกัน

รหัสเอกสารควบคุม	วันที่เริ่มใช้งาน	หน้าที่
OP-WI-005-10	14 ก.ค. 2563	1 จาก 7

ผู้จัดทำ :	ผู้ตรวจสอบ :	ผู้อนุมัติ :
(นายประชารัฐ ดวงไชย)	(นายภาวัสส์ จึงประเสริฐ)	(นายวิชัย มนูญโย)
วันที่ : 14/07/2020	วันที่ : 14/07/2020	วันที่ : 14/07/2020

วิธีการทำงานการจัดทำแผนการบำรุงรักษาเชิงป้องกัน

รหัสเอกสารควบคุม	วันที่เริ่มใช้งาน	หน้าที่
OP-WI-005-10	14 ก.ค. 2563	2 จาก 7

รายการปรับปรุงเอกสาร

รหัสเอกสารควบคุม	เนื้อหาและสาระของการเปลี่ยนแปลงโดยสรุป
OP-WI-005-09	1) ปรับปรุงรูปแบบการเขียนเอกสารเมื่อมีการปรับปรุง โดยกำหนดให้ใช้ **รายการปรับปรุงเอกสาร**เพื่อเขียนสรุปการเปลี่ยนแปลง 2) กำหนดคำจำกัดความให้สอดคล้องกับระเบียบของบริษัทฯ และมาตรฐานการใช้งานโดยทั่วไป ได้แก่ a. ขั้นตอนการปฏิบัติงาน (Procedure) b. วิธีการทำงาน (Work Instruction) และอื่นๆ
OP-WI-005-10	1) แก้ไขข้อมูลคำนิยาม และรายละเอียดของสถานีก๊าซฯ โดยลบการบำรุงรักษาแบบ 1 เดือน (M) และเพิ่มการบำรุงรักษาแบบ 1 ปี (Y1) 2) เพิ่มเติมข้อมูลคำนิยาม และรายละเอียดของระบบท่อจำหน่ายก๊าซฯ ที่เกี่ยวข้องกับวิธีการทำงานการจัดทำแผนการบำรุงรักษาเชิงป้องกัน

วัตถุประสงค์

เพื่อใช้เป็นแนวทางในการจัดทำแผนการในการดำเนินการบำรุงรักษาเชิงป้องกัน เพื่อทำให้แผนการดังกล่าวเป็นไปอย่างมีระบบและมีประสิทธิภาพสามารถบำรุงรักษาอุปกรณ์ต่างๆในสถานีก๊าซ และการบำรุงรักษาระบบท่อจำหน่ายก๊าซฯ ให้อยู่ในสภาพที่ทำงานได้ดีอยู่เสมอ

ขอบเขต

วิธีการทำงานฉบับนี้ครอบคลุมการจัดทำแผนการในการบำรุงรักษาเชิงป้องกันซึ่งอธิบายถึงการบำรุงรักษาเชิงป้องกันในแผนแบบต่างๆ และการวางแผนการบำรุงรักษาเชิงป้องกันให้กับอุปกรณ์ในสถานีก๊าซฯ และระบบท่อจำหน่ายก๊าซฯ

คำนิยาม

สถานีก๊าซ

1. OTS หมายถึง สถานีควบคุมและวัดปริมาตรก๊าซธรรมชาติจากผู้ผลิต (Off-Take Station)
2. PRS หมายถึง สถานีควบคุมและลดแรงดัน (Pressure Regulating Station)
3. MRS หมายถึง สถานีควบคุมและวัดปริมาตรก๊าซกับลูกค้า (Metering Regulating Station)
4. Q หมายถึง การบำรุงรักษาเชิงป้องกันรอบ 3 เดือน
5. H (หรือ M(6)) หมายถึง การบำรุงรักษาเชิงป้องกันรอบ 6 เดือน
6. Y(1) หมายถึง การบำรุงรักษาเชิงป้องกันรอบ 1 ปี
7. Y(3) หมายถึง การบำรุงรักษาเชิงป้องกันรอบ 3 ปี

ระบบท่อจำหน่ายก๊าซ

1. Monthly Survey หมายถึง การลาดตะเวนตรวจสอบแนวท่อก๊าซฯ เพื่อเฝ้าระวังบุคคลที่สาม
2. Warning Sign Post หมายถึง ป้ายเตือนบอกแนวท่อก๊าซฯ
3. STEEL&HDPE Valve หมายถึง วาล์วควบคุมก๊าซฯ ชนิดเหล็ก และ HDPE
4. Emergency Valve หมายถึง วาล์วฉุกเฉิน
5. Leak Survey หมายถึง การลาดตะเวนตรวจสอบรอยรั่ว
6. M หมายถึง การบำรุงรักษาเชิงป้องกันรอบ 1 เดือน
7. H (หรือ M(6)) หมายถึง การบำรุงรักษาเชิงป้องกันรอบ 6 เดือน
8. Y(1) หมายถึง การบำรุงรักษาเชิงป้องกันรอบ 1 ปี

9. Y(3) หมายถึง การบำรุงรักษาเชิงป้องกันรอบ 3 ปี
10. Y(5) หมายถึง การบำรุงรักษาเชิงป้องกันรอบ 5 ปี

เอกสารที่เกี่ยวข้อง

OP-PO-004	:	ขั้นตอนการปฏิบัติงานในการจ่ายก๊าซ
OP-PO-006	:	ขั้นตอนการปฏิบัติงานการบำรุงรักษาเชิงป้องกัน (PM) สถานีก๊าซ OTS, PRS และ MRS
OP-PO-007	:	ขั้นตอนการปฏิบัติงานการตรวจสอบและการทำงานตามแนวท่อส่งก๊าซ
OP-PO-030	:	ขั้นตอนการปฏิบัติงานการตรวจสอบการรั่วบริเวณท่อก๊าซ และทดสอบวาล์ว
OP-FO-012	:	แผนการบำรุงรักษาเชิงป้องกัน
OP-FO-013	:	PM / Work Order
OP-FO-019	:	รายการอุปกรณ์

รายละเอียด

สถานีก๊าซ : การจัดทำแผนการบำรุงรักษาเชิงป้องกันนั้นจะมีการจัดแบ่งประเภทของการบำรุงรักษาเชิงป้องกัน แบ่งออกเป็น 3 ประเภทคือ

- Q หมายถึงการบำรุงรักษาเชิงป้องกันรอบ 3 เดือน เป็นการตรวจสอบสภาพของอุปกรณ์ภายนอก ตรวจสอบระบบเติมกลิ่นก๊าซฯ ดำเนินการทดสอบการทำงานของอุปกรณ์ รวมถึงตรวจบันทึกค่าและข้อมูลต่างๆจากเครื่องมือวัด นอกจากนี้เมื่อเกิดสิ่งผิดปกติให้ทำการแก้ไขตามสภาพ
- H (หรือ M(6)) หมายถึงการบำรุงรักษาเชิงป้องกันรอบ 6 เดือน ซึ่งเป็นการตรวจวัดความเข้มข้นของสารเติมกลิ่นก๊าซฯ
- Y(1) หมายถึงการบำรุงรักษาเชิงป้องกันรอบ 1 ปี ซึ่งเป็นการตรวจสอบการสอบเทียบอุปกรณ์ Electronic Volume Collector (EVC) และตรวจสอบการทำงานของอุปกรณ์ Automatic Meter Reading (AMR) ที่ใช้งานมาครบ 1 ปี
- Y(3) หมายถึงการบำรุงรักษาเชิงป้องกันรอบ 3 ปี ซึ่งเป็นการตรวจสอบการสอบเทียบอุปกรณ์ Gas Meter ที่ใช้งานมาครบ 3 ปี

โดยรายละเอียดในการจัดวางแผนมีรายละเอียดดังต่อไปนี้

1. วิศวกรปฏิบัติการทำหน้าที่วางแผนและจัดวางประเภทของการบำรุงรักษาเชิงป้องกันลงในแผนการบำรุงรักษาเชิงป้องกัน (OP-FO-012) ซึ่งสอดคล้องกับรายการอุปกรณ์ (OP-FO-019) ของสถานีก๊าซฯ ที่ดำเนินการจ่ายก๊าซฯแล้วตามขั้นตอนการปฏิบัติงานในการจ่ายก๊าซ (OP-PO-004)
2. การจัดทำแผนการบำรุงรักษาเชิงป้องกัน (OP-FO-012) จะออกแยกตามพื้นที่และเป็นแผนทุกๆ 3 ปี และจะทำการปรับปรุงใหม่เมื่อใช้ครบ 3 ปีตามที่ระบุในแผนการบำรุงรักษาเชิงป้องกัน (OP-FO-012) ที่ได้จัดทำไว้แล้ว นอกเหนือจากนี้ถ้าในกรณีที่มีลูกค้ารายใหม่ที่ใช้ก๊าซฯหรือมีสถานีก๊าซ OTS, PRS และ MRS เกิดขึ้นใหม่ วิศวกรปฏิบัติการจะดำเนินการปรับแผนการบำรุงรักษาเชิงป้องกัน (OP-FO-012) ทุกครั้ง
3. ก่อนที่จะจัดวางประเภทของการบำรุงรักษาเชิงป้องกันลงในแผนการบำรุงรักษาเชิงป้องกัน (OP-FO-012) นั้นให้ใส่ชื่อของโรงงานลูกค้าหรือชื่อของสถานีก๊าซ เพื่อที่จะได้จัดวางประเภทของการบำรุงรักษาเชิงป้องกันยึดตามโรงงานลูกค้าหรือสถานีก๊าซข้างต้น
4. วิศวกรปฏิบัติการทำแผนการบำรุงรักษาเชิงป้องกัน (OP-FO-012) ให้ลงชื่อในช่องผู้จัดเตรียม
5. วิศวกรปฏิบัติการตั้งแต่ระดับ 9 ขึ้นไปตรวจสอบและลงชื่อในช่องผู้ทบทวน จากนั้นนำแผนการบำรุงรักษาเชิงป้องกัน (OP-FO-012) ส่งให้ผู้จัดการส่วนปฏิบัติการอนุมัติและลงชื่อในช่องผู้อนุมัติ ถ้ามีสิ่งที่ต้องแก้ไขให้กลับไปดำเนินการตามข้อ 1 ใหม่
6. เมื่อแผนการบำรุงรักษาเชิงป้องกัน (OP-FO-012) ได้รับการทบทวนและอนุมัติเรียบร้อยแล้ว วิศวกรปฏิบัติการนำแผนดังกล่าวไปใช้ออกใบสั่งงาน PM / Work Order (OP-FO-013) ตามขั้นตอนการปฏิบัติงานการบำรุงรักษาเชิงป้องกัน (PM) สถานีก๊าซ OTS, PRS และ MRS (OP-PO-006) ต่อไป

ระบบท่อจำหน่ายก๊าซ : การจัดทำแผนการบำรุงรักษาเชิงป้องกันนั้นจะมีการจัดแบ่งประเภทของการบำรุงรักษาเชิงป้องกัน แบ่งออกเป็น 4 ประเภทคือ

- M หมายถึง การลาดตะเวนตรวจสอบแนวท่อก๊าซฯ เพื่อเฝ้าระวังบุคคลที่สาม และการตรวจสอบอุปกรณ์ Transformer Rectifier ตามรอบภายในกำหนด 1 เดือน
- H (หรือ M(6)) หมายถึง การสำรวจ เพื่อการบำรุงรักษาเชิงป้องกัน Warning Sign Post และระบบ Cathodic Protection ภายในรอบ 6 เดือน
- Y(1) หมายถึง การบำรุงรักษาเชิงป้องกัน Emergency Valve และ Leak Survey การลาดตะเวนตรวจสอบรอยรั่ว รอบ 1 ปี
- Y(3) หมายถึง การบำรุงรักษาเชิงป้องกัน STEEL&HDPE Valve รอบ 3 ปี
- Y(5) หมายถึง การบำรุงรักษาเชิงป้องกันท่อเหล็กด้วยวิธี CIPS and DCVG รอบ 5 ปี

โดยรายละเอียดในการจัดวางแผนมีรายละเอียดดังต่อไปนี้

1. วิศวกรปฏิบัติการทำหน้าที่วางแผนและจัดวางประเภทของการบำรุงรักษาเชิงป้องกันลงในแผนการบำรุงรักษาเชิงป้องกัน (OP-FO-012) ซึ่งสอดคล้องกับรายการอุปกรณ์ (OP-FO-019) ของระบบท่อจำหน่ายก๊าซฯ ที่ดำเนินการจ่ายก๊าซฯแล้วตาม ขั้นตอนการปฏิบัติงานการตรวจสอบและการทำงานตามแนวท่อส่งก๊าซ (OP-PO-007)

2. การจัดทำแผนการบำรุงรักษาเชิงป้องกัน (OP-FO-012) โดยออกแยกตามพื้นที่และเป็นแผนทุกๆ 6 ปี และจะทำการปรับปรุงใหม่เมื่อใช้ครบ 6 ปี หรือตามสถานการณ์ให้เป็นปัจจุบัน

3. ก่อนที่จะจัดวางประเภทของการบำรุงรักษาเชิงป้องกันลงในแผนการบำรุงรักษาเชิงป้องกัน (OP-FO-012) นั้นจะต้องกำหนด Route ท่อก๊าซ เพื่อที่จะได้สะดวกต่อการวางแผน

4. วิศวกรปฏิบัติการทำแผนการบำรุงรักษาเชิงป้องกัน (OP-FO-012) ให้ลงชื่อในช่องผู้จัดเตรียม

5. วิศวกรปฏิบัติการตั้งแต่ระดับ 9 ขึ้นไปตรวจสอบและลงชื่อในช่องผู้ทบทวน จากนั้นนำแผนการบำรุงรักษาเชิงป้องกัน (OP-FO-012) ส่งให้ผู้จัดการส่วนปฏิบัติการอนุมัติและลงชื่อในช่องผู้อนุมัติ ถ้ามีสิ่งที่ต้องแก้ไขให้กลับไปดำเนินการตามข้อ 1

6. เมื่อแผนการบำรุงรักษาเชิงป้องกัน (OP-FO-012) ได้รับการทบทวนและอนุมัติเรียบร้อยแล้ว วิศวกรปฏิบัติการนำแผนดังกล่าวไปใช้ออกใบสั่งงาน PM / Work Order (OP-FO-013) ตามขั้นตอนการปฏิบัติงานการตรวจสอบและการทำงานตามแนวท่อส่งก๊าซ (OP-PO-007) ต่อไป

<u>รายการบันทึกคุณภาพ</u>

ลำดับ	รหัสเอกสารควบคุม	ชื่อเอกสารควบคุม	วิธีการจัดเก็บ	ระยะเวลาจัดเก็บ	ผู้รับผิดชอบ
1	OP-FO-012	แผนการบำรุงรักษาเชิงป้องกัน	เก็บในแฟ้มแผนการบำรุงรักษาเชิงป้องกัน	เก็บเฉพาะครั้งที่เปลี่ยนแปลงล่าสุด	วิศวกรปฏิบัติการ
2	OP-FO-013	PM / Work Order	แยกตามพื้นที่และสถานีก๊าซฯ	อย่างน้อย 1 ปี	วิศวกรปฏิบัติการ
3	OP-FO-019	รายการอุปกรณ์	เก็บในแฟ้มรายการอุปกรณ์	เก็บเอกสารที่ทันสมัยที่สุด	วิศวกรปฏิบัติการ

<u>เอกสารแนบ</u>

-

<u>แผนผังการปฏิบัติงาน</u>

-

ภาคผนวก ค

การบำรุงรักษาระบบท่อจ่ายก๊าซธรรมชาติ

ภาคผนวก ค-1

สรุปผลการบำรุงรักษาระบบท่อจ่ายก๊าซธรรมชาติ

สรุปผลการบำรุงรักษาระบบท่อจ่ายก๊าซธรรมชาติ

โครงการวางท่อจ่ายก๊าซธรรมชาติบริเวณนิคมอุตสาหกรรมนวนคร

บริษัท ปตท. จำหน่ายก๊าซธรรมชาติ จำกัด

ระหว่างเดือนมกราคม ถึงธันวาคม พ.ศ.2566

สรุปการดำเนินงานตามแผนบำรุงรักษาเชิงป้องกัน (PM)

Descriptions	Year 2023											
	1	2	3	4	5	6	7	8	9	10	11	12
Monthly Survey	✓	✓	✓	✓	✓	✓	✓	✓	✓	✓	✓	✓
Warning Sign Post					✓						✓	
Cathodic Protection			✓						✓			
HDPE Valve (ทุก 3 ปี)	ดำเนินการล่าสุดในปี พ.ศ.2564 และมีแผนดำเนินการครั้งถัดไปในปี พ.ศ.2567											
Leak Survey					✓							
Steel Valve (ทุก 3 ปี)										✓		
Emergency Valve										✓		
Transformer Rectifer	✓	✓	✓	✓	✓	✓	✓	✓	✓	✓	✓	✓
DC Decouple (Overhall) (ทุก 3 ปี)						✓						
CIPS & DCVG (ทุก 5 ปี)	ดำเนินการล่าสุดในปี พ.ศ.2563 และมีแผนดำเนินการครั้งถัดไปในปี พ.ศ.2568											

หมายเหตุ : 1. ✓ คือ ดำเนินตามแผนบำรุงรักษาเชิงป้องกัน (PM)

2. ▢ คือ แผนบำรุงรักษาเชิงป้องกัน (PM)

ภาคผนวก ค-2

แผนการบำรุงรักษาเชิงป้องกันของระบบท่อจ่ายก๊าซธรรมชาติ

For: การบำรุงรักษาเชิงป้องกัน (PM) ระบบท่อส่งก๊าซธรรมชาติ นิคมอุตสาหกรรมนวนคร

Code	Descriptions	Year 2018												Year 2019												Year 2020											
		1	2	3	4	5	6	7	8	9	10	11	12	1	2	3	4	5	6	7	8	9	10	11	12	1	2	3	4	5	6	7	8	9	10	11	12
-	Monthly Survey	X	X	X	X	X	X	X	X	X	X	X	X	X	X	X	X	X	X	X	X	X	X	X	X	X	X	X	X	X	X	X	X	X	X	X	X
-	Warning Sign Post																													X						X	
-	Cathodic Protection			X						X						X						X						X						X			
-	Transformer Rectifier	X	X	X	X	X	X	X	X	X	X	X	X	X	X	X	X	X	X	X	X	X	X	X	X	X	X	X	X	X	X	X	X	X	X	X	X
-	DC Decoupler																														X						
-	Steel Valve																																		X		
-	HDPE Valve		2,	3,	4,5,6,	10,11,	13,14,		17,18,	25,27,	26,29	30,31,	33,34,																								
			23, 24	9,22	7,8	12	15,16		19,20	28		32	35																								
-	Emergency Valve										X												X												X		
	(R1/MV04)																																				
-	Leak Survey					X												X												X							
-	CIPS & DCVG																													X							
	(R1,R2,R3,R9,R10,R17,																																				
	R18,R21,R25)																																				

Code	Descriptions	Year 2021												Year 2022												Year 2023											
		1	2	3	4	5	6	7	8	9	10	11	12	1	2	3	4	5	6	7	8	9	10	11	12	1	2	3	4	5	6	7	8	9	10	11	12
-	Monthly Survey	X	X	X	X	X	X	X	X	X	X	X	X	X	X	X	X	X	X	X	X	X	X	X	X	X	X	X	X	X	X	X	X	X	X	X	X
-	Warning Sign Post					X						X						X						X						X						X	
-	Cathodic Protection			X						X						X						X						X						X			
-	Transformer Rectifier	X	X	X	X	X	X	X	X	X	X	X	X	X	X	X	X	X	X	X	X	X	X	X	X	X	X	X	X	X	X	X	X	X	X	X	X
-	DC Decoupler																														X						
-	Steel Valve																																		X		
-	HDPE Valve		2,	3,	4,5,6,	10,11,	13,14,		17,18,	25,27,	26,29	30,31,	33,34,																								
			23, 24	9,22	7,8	12	15,16		19,20	28		32	35																								
-	Emergency Valve										X												X												X		
	(R1/MV04)																																				
-	Leak Survey					X												X												X							
-	CIPS & DCVG																																				
	(R1,R2,R3,R9,R10,R17,																																				
	R18,R21,R25)																																				

Note: X: All, "1":Route 1, "R1":Route 1

ผู้จัดเตรียม	ผู้ทบทวน	ผู้อนุมัติ	
(พิษณุ จันเทวัมะ)	(อิทธิศักดิ์ คล้ายมงคล)	(วิชัย มนูญโย)	หน้าที่ 1/1
วันที่ 26/05/63	วันที่ 26/05/63	วันที่ 26/05/63	แก้ไขครั้งที่ 1

ภาคผนวก ค-3

ตัวอย่างเอกสารการบำรุงรักษาระบบท่อจ่ายก๊าซธรรมชาติ

MAINTENANCE NGD MONTHLY REPORT

REPORT NO:	**GR00690**	**MONTH/YEAR:**	**7/2023**	**REPORT DATE:**	**03/08/2023**	**AREA:**	**NVK : Nava Nakorn I.Z.**
EQUIPMENT TYPE:	**PIPELINE**	**TOTAL WORK:**	**1**	**FINISHED:**	**1**	**UNFINISHED:**	**0**

STATUS	WORK ORDER NO.	WORK TOPIC	LOCATION	START-FINISH DATE
Success	OR05384	PM 1M TRANSFORMER RECTIFIER NVK (Ref.PW00940)	NVK : Nava Nakorn I.Z.	01/07/2023 - 31/07/2023

Report by: Wuttichai Chan-in

Date: 03/08/2023

Approved by: Krisda Sangarun

Date: 03/08/2023

MAINTENANCE NGD MONTHLY REPORT

REPORT NO:	**GR00769**	**MONTH/YEAR:**	**8/2023**	**REPORT DATE:**	**04/09/2023**	**AREA:**	**NVK : Nava Nakorn I.Z.**
EQUIPMENT TYPE:	**PIPELINE**	**TOTAL WORK:**	**1**	**FINISHED:**	**1**	**UNFINISHED:**	**0**

STATUS	WORK ORDER NO.	WORK TOPIC	LOCATION	START-FINISH DATE
Success	OR06272	PM 1M TRANSFORMER RECTIFIER NVK (Ref.PW00940)	NVK : Nava Nakorn I.Z.	01/08/2023 - 31/08/2023

Report by: Wuttichai Chan-in

Date: 04/09/2023

Approved by: Krisda Sangarun

Date: 04/09/2023

MAINTENANCE NGD MONTHLY REPORT

REPORT NO:	**GR00828**	**MONTH/YEAR:**	**9/2023**	**REPORT DATE:**	**03/10/2023**	**AREA:**	**NVK : Nava Nakorn I.Z.**
EQUIPMENT TYPE:	**PIPELINE**	**TOTAL WORK:**	**2**	**FINISHED:**	**2**	**UNFINISHED:**	**0**

STATUS	WORK ORDER NO.	WORK TOPIC	LOCATION	START-FINISH DATE
Success	OR06715	PM 6M CATHODIC PROTECTION NVK (Ref.PW00942)	NVK : Nava Nakorn I.Z.	01/09/2023 - 30/09/2023
Success	OR06714	PM 1M TRANSFORMER RECTIFIER NVK (Ref.PW00940)	NVK : Nava Nakorn I.Z.	01/09/2023 - 30/09/2023

Report by: Wuttichai Chan-in

Date: 03/10/2023

Approved by: Krisda Sangarun

Date: 03/10/2023

MAINTENANCE NGD MONTHLY REPORT

REPORT NO:	**GR01028**	**MONTH/YEAR:**	**10/2023**	**REPORT DATE:**	**07/11/2023**	**AREA:**	**NVK : Nava Nakorn I.Z.**
EQUIPMENT TYPE:	**PIPELINE**	**TOTAL WORK:**	**2**	**FINISHED:**	**2**	**UNFINISHED:**	**0**

STATUS	WORK ORDER NO.	WORK TOPIC	LOCATION	START-FINISH DATE
Success	OR07184	PM 1M TRANSFORMER RECTIFIER NVK (Ref.PW00940)	NVK : Nava Nakorn I.Z.	01/10/2023 - 31/10/2023
Success	OR05621	PM 3Y STEEL VALVE NVK	NVK : Nava Nakorn I.Z.	01/10/2023 - 31/10/2023

Report by: Wuttichai Chan-in

Date: 07/11/2023

Approved by: Krisda Sangarun

Date: 07/11/2023

MAINTENANCE NGD MONTHLY REPORT

REPORT NO:	**GR01075**	**MONTH/YEAR:**	**11/2023**	**REPORT DATE:**	**01/12/2023**	**AREA:**	**NVK : Nava Nakorn I.Z.**
EQUIPMENT TYPE:	**PIPELINE**	**TOTAL WORK:**	**1**	**FINISHED:**	**1**	**UNFINISHED:**	**0**

STATUS	WORK ORDER NO.	WORK TOPIC	LOCATION	START-FINISH DATE
Success	OR07958	PM 6M Warning Sign Post NVK	NVK : Nava Nakorn I.Z.	01/11/2023 - 30/11/2023

Report by: Pissanu Jantema

Date: 01/12/2023

Approved by: Krisda Sangarun

Date: 01/12/2023

MAINTENANCE NGD MONTHLY REPORT

REPORT NO:	**GR01082**	**MONTH/YEAR:**	**11/2023**	**REPORT DATE:**	**01/12/2023**	**AREA:**	**NVK : Nava Nakorn I.Z.**
EQUIPMENT TYPE:	**PIPELINE**	**TOTAL WORK:**	**1**	**FINISHED:**	**1**	**UNFINISHED:**	**0**

STATUS	WORK ORDER NO.	WORK TOPIC	LOCATION	START-FINISH DATE
Success	OR07797	PM 1M TRANSFORMER RECTIFIER NVK (Ref.PW00940)	NVK : Nava Nakorn I.Z.	01/11/2023 - 30/11/2023

Report by: Wuttichai Chan-in

Date: 01/12/2023

Approved by: Krisda Sangarun

Date: 01/12/2023

MAINTENANCE NGD MONTHLY REPORT

REPORT NO:	**GR01083**	**MONTH/YEAR:**	**12/2023**	**REPORT DATE:**	**01/01/2024**	**AREA:**	**NVK : Nava Nakorn I.Z.**
EQUIPMENT TYPE:	**PIPELINE**	**TOTAL WORK:**	**1**	**FINISHED:**	**1**	**UNFINISHED:**	**0**

STATUS	WORK ORDER NO.	WORK TOPIC	LOCATION	START-FINISH DATE
Success	OR08300	PM 1M TRANSFORMER RECTIFIER NVK (Ref.PW00940)	NVK : Nava Nakorn I.Z.	01/12/2023 - 31/12/2023

Report by: Wuttichai Chan-in

Date: 01/01/2024

Approved by: Krisda Sangarun

Date: 01/01/2024

ภาคผนวก ค-4

ตัวอย่างเอกสารตรวจสอบการทำงานตามแนวท่อจ่ายก๊าซธรรมชาติ

กรกฎาคม 66

สถานะ	เลขที่ใบงาน	Plant	Location	Finish Date
เสร็จสิ้น	AT08296	NVK Nava Nakorn I.Z.	NG-NVK-MPL-ALL PIPE ROUTE ALL NVK	31/07/2023
เสร็จสิ้น	AT08282	NVK Nava Nakorn I.Z.	NG-NVK-MPL-ALL PIPE ROUTE ALL NVK	30/07/2023
เสร็จสิ้น	AT08268	NVK Nava Nakorn I.Z.	NG-NVK-MPL-ALL PIPE ROUTE ALL NVK	29/07/2023
เสร็จสิ้น	AT08255	NVK Nava Nakorn I.Z.	NG-NVK-MPL-ALL PIPE ROUTE ALL NVK	28/07/2023
เสร็จสิ้น	AT08237	NVK Nava Nakorn I.Z.	NG-NVK-MPL-ALL PIPE ROUTE ALL NVK	27/07/2023
เสร็จสิ้น	AT08227	NVK Nava Nakorn I.Z.	NG-NVK-MPL-ALL PIPE ROUTE ALL NVK	26/07/2023
เสร็จสิ้น	AT08217	NVK Nava Nakorn I.Z.	NG-NVK-MPL-ALL PIPE ROUTE ALL NVK	25/07/2023
เสร็จสิ้น	AT08199	NVK Nava Nakorn I.Z.	NG-NVK-MPL-ALL PIPE ROUTE ALL NVK	24/07/2023
เสร็จสิ้น	AT08185	NVK Nava Nakorn I.Z.	NG-NVK-MPL-ALL PIPE ROUTE ALL NVK	23/07/2023
เสร็จสิ้น	AT08582	NVK Nava Nakorn I.Z.	NG-NVK-MPL-ALL PIPE ROUTE ALL NVK	22/07/2023
เสร็จสิ้น	AT08157	NVK Nava Nakorn I.Z.	NG-NVK-MPL-ALL PIPE ROUTE ALL NVK	21/07/2023
เสร็จสิ้น	AT08136	NVK Nava Nakorn I.Z.	NG-NVK-MPL-ALL PIPE ROUTE ALL NVK	20/07/2023
เสร็จสิ้น	AT08123	NVK Nava Nakorn I.Z.	NG-NVK-MPL-ALL PIPE ROUTE ALL NVK	19/07/2023
เสร็จสิ้น	AT08112	NVK Nava Nakorn I.Z.	NG-NVK-MPL-ALL PIPE ROUTE ALL NVK	18/07/2023
เสร็จสิ้น	AT08084	NVK Nava Nakorn I.Z.	NG-NVK-MPL-ALL PIPE ROUTE ALL NVK	17/07/2023
เสร็จสิ้น	AT08570	NVK Nava Nakorn I.Z.	NG-NVK-MPL-ALL PIPE ROUTE ALL NVK	16/07/2023
เสร็จสิ้น	AT08568	NVK Nava Nakorn I.Z.	NG-NVK-MPL-ALL PIPE ROUTE ALL NVK	15/07/2023
เสร็จสิ้น	AT08565	NVK Nava Nakorn I.Z.	NG-NVK-MPL-ALL PIPE ROUTE ALL NVK	14/07/2023
เสร็จสิ้น	AT08015	NVK Nava Nakorn I.Z.	NG-NVK-MPL-ALL PIPE ROUTE ALL NVK	13/07/2023
เสร็จสิ้น	AT07984	NVK Nava Nakorn I.Z.	NG-NVK-MPL-ALL PIPE ROUTE ALL NVK	12/07/2023
เสร็จสิ้น	AT07970	NVK Nava Nakorn I.Z.	NG-NVK-MPL-ALL PIPE ROUTE ALL NVK	11/07/2023
เสร็จสิ้น	AT07957	NVK Nava Nakorn I.Z.	NG-NVK-MPL-ALL PIPE ROUTE ALL NVK	10/07/2023
เสร็จสิ้น	AT07937	NVK Nava Nakorn I.Z.	NG-NVK-MPL-ALL PIPE ROUTE ALL NVK	09/07/2023
เสร็จสิ้น	AT07917	NVK Nava Nakorn I.Z.	NG-NVK-MPL-ALL PIPE ROUTE ALL NVK	08/07/2023
เสร็จสิ้น	AT07911	NVK Nava Nakorn I.Z.	NG-NVK-MPL-ALL PIPE ROUTE ALL NVK	07/07/2023
เสร็จสิ้น	AT07867	NVK Nava Nakorn I.Z.	NG-NVK-MPL-ALL PIPE ROUTE ALL NVK	06/07/2023
เสร็จสิ้น	AT07857	NVK Nava Nakorn I.Z.	NG-NVK-MPL-ALL PIPE ROUTE ALL NVK	05/07/2023
เสร็จสิ้น	AT07822	NVK Nava Nakorn I.Z.	NG-NVK-MPL-ALL PIPE ROUTE ALL NVK	04/07/2023
เสร็จสิ้น	AT07815	NVK Nava Nakorn I.Z.	NG-NVK-MPL-ALL PIPE ROUTE ALL NVK	03/07/2023
เสร็จสิ้น	AT07794	NVK Nava Nakorn I.Z.	NG-NVK-MPL-ALL PIPE ROUTE ALL NVK	02/07/2023
เสร็จสิ้น	AT07777	NVK Nava Nakorn I.Z.	NG-NVK-MPL-ALL PIPE ROUTE ALL NVK	01/07/2023

สิงหาคม 66

สถานะ	เลขที่ใบงาน	Plant	Location	Finish Date
เสร็จสิ้น	AT08812	NVK Nava Nakorn I.Z.	NG-NVK-MPL-ALL PIPE ROUTE ALL NVK	31/08/2023
เสร็จสิ้น	AT08793	NVK Nava Nakorn I.Z.	NG-NVK-MPL-ALL PIPE ROUTE ALL NVK	30/08/2023
เสร็จสิ้น	AT08787	NVK Nava Nakorn I.Z.	NG-NVK-MPL-ALL PIPE ROUTE ALL NVK	29/08/2023
เสร็จสิ้น	AT08766	NVK Nava Nakorn I.Z.	NG-NVK-MPL-ALL PIPE ROUTE ALL NVK	28/08/2023
เสร็จสิ้น	AT08757	NVK Nava Nakorn I.Z.	NG-NVK-MPL-ALL PIPE ROUTE ALL NVK	27/08/2023
เสร็จสิ้น	AT08739	NVK Nava Nakorn I.Z.	NG-NVK-MPL-ALL PIPE ROUTE ALL NVK	26/08/2023
เสร็จสิ้น	AT08733	NVK Nava Nakorn I.Z.	NG-NVK-MPL-ALL PIPE ROUTE ALL NVK	25/08/2023
เสร็จสิ้น	AT08712	NVK Nava Nakorn I.Z.	NG-NVK-MPL-ALL PIPE ROUTE ALL NVK	24/08/2023
เสร็จสิ้น	AT08708	NVK Nava Nakorn I.Z.	NG-NVK-MPL-ALL PIPE ROUTE ALL NVK	23/08/2023
เสร็จสิ้น	AT08685	NVK Nava Nakorn I.Z.	NG-NVK-MPL-ALL PIPE ROUTE ALL NVK	22/08/2023
เสร็จสิ้น	AT08677	NVK Nava Nakorn I.Z.	NG-NVK-MPL-ALL PIPE ROUTE ALL NVK	21/08/2023
เสร็จสิ้น	AT08622	NVK Nava Nakorn I.Z.	NG-NVK-MPL-ALL PIPE ROUTE ALL NVK	20/08/2023
เสร็จสิ้น	AT08605	NVK Nava Nakorn I.Z.	NG-NVK-MPL-ALL PIPE ROUTE ALL NVK	19/08/2023
เสร็จสิ้น	AT08599	NVK Nava Nakorn I.Z.	NG-NVK-MPL-ALL PIPE ROUTE ALL NVK	18/08/2023
เสร็จสิ้น	AT08561	NVK Nava Nakorn I.Z.	NG-NVK-MPL-ALL PIPE ROUTE ALL NVK	17/08/2023
เสร็จสิ้น	AT08543	NVK Nava Nakorn I.Z.	NG-NVK-MPL-ALL PIPE ROUTE ALL NVK	16/08/2023
เสร็จสิ้น	AT08526	NVK Nava Nakorn I.Z.	NG-NVK-MPL-ALL PIPE ROUTE ALL NVK	15/08/2023
เสร็จสิ้น	AT08517	NVK Nava Nakorn I.Z.	NG-NVK-MPL-ALL PIPE ROUTE ALL NVK	14/08/2023
เสร็จสิ้น	AT08483	NVK Nava Nakorn I.Z.	NG-NVK-MPL-ALL PIPE ROUTE ALL NVK	13/08/2023
เสร็จสิ้น	AT08470	NVK Nava Nakorn I.Z.	NG-NVK-MPL-ALL PIPE ROUTE ALL NVK	12/08/2023
เสร็จสิ้น	AT08455	NVK Nava Nakorn I.Z.	NG-NVK-MPL-ALL PIPE ROUTE ALL NVK	11/08/2023
เสร็จสิ้น	AT08653	NVK Nava Nakorn I.Z.	NG-NVK-MPL-ALL PIPE ROUTE ALL NVK	10/08/2023
เสร็จสิ้น	AT08435	NVK Nava Nakorn I.Z.	NG-NVK-MPL-ALL PIPE ROUTE ALL NVK	09/08/2023
เสร็จสิ้น	AT08421	NVK Nava Nakorn I.Z.	NG-NVK-MPL-ALL PIPE ROUTE ALL NVK	08/08/2023
เสร็จสิ้น	AT10999	NVK Nava Nakorn I.Z.	NG-NVK-MPL-ALL PIPE ROUTE ALL NVK	07/08/2023
เสร็จสิ้น	AT08392	NVK Nava Nakorn I.Z.	NG-NVK-MPL-ALL PIPE ROUTE ALL NVK	06/08/2023
เสร็จสิ้น	AT08380	NVK Nava Nakorn I.Z.	NG-NVK-MPL-ALL PIPE ROUTE ALL NVK	05/08/2023
เสร็จสิ้น	AT08365	NVK Nava Nakorn I.Z.	NG-NVK-MPL-ALL PIPE ROUTE ALL NVK	04/08/2023
เสร็จสิ้น	AT08639	NVK Nava Nakorn I.Z.	NG-NVK-MPL-ALL PIPE ROUTE ALL NVK	03/08/2023
เสร็จสิ้น	AT08329	NVK Nava Nakorn I.Z.	NG-NVK-MPL-ALL PIPE ROUTE ALL NVK	02/08/2023
เสร็จสิ้น	AT08316	NVK Nava Nakorn I.Z.	NG-NVK-MPL-ALL PIPE ROUTE ALL NVK	01/08/2023

กันยายน 66

สถานะ	เลขที่ใบงาน	Plant	Location	Finish Date
เสร็จสิ้น	AT09325	NVK Nava Nakorn I.Z.	NG-NVK-MPL-ALL PIPE ROUTE ALL NVK	30/09/2023
เสร็จสิ้น	AT09304	NVK Nava Nakorn I.Z.	NG-NVK-MPL-ALL PIPE ROUTE ALL NVK	29/09/2023
เสร็จสิ้น	AT09293	NVK Nava Nakorn I.Z.	NG-NVK-MPL-ALL PIPE ROUTE ALL NVK	28/09/2023
เสร็จสิ้น	AT09271	NVK Nava Nakorn I.Z.	NG-NVK-MPL-ALL PIPE ROUTE ALL NVK	27/09/2023
เสร็จสิ้น	AT09260	NVK Nava Nakorn I.Z.	NG-NVK-MPL-ALL PIPE ROUTE ALL NVK	26/09/2023
เสร็จสิ้น	AT09183	NVK Nava Nakorn I.Z.	NG-NVK-MPL-ALL PIPE ROUTE ALL NVK	25/09/2023
เสร็จสิ้น	AT09166	NVK Nava Nakorn I.Z.	NG-NVK-MPL-ALL PIPE ROUTE ALL NVK	24/09/2023
เสร็จสิ้น	AT09149	NVK Nava Nakorn I.Z.	NG-NVK-MPL-ALL PIPE ROUTE ALL NVK	23/09/2023
เสร็จสิ้น	AT09132	NVK Nava Nakorn I.Z.	NG-NVK-MPL-ALL PIPE ROUTE ALL NVK	22/09/2023
เสร็จสิ้น	AT09119	NVK Nava Nakorn I.Z.	NG-NVK-MPL-ALL PIPE ROUTE ALL NVK	21/09/2023
เสร็จสิ้น	AT09107	NVK Nava Nakorn I.Z.	NG-NVK-MPL-ALL PIPE ROUTE ALL NVK	20/09/2023
เสร็จสิ้น	AT09091	NVK Nava Nakorn I.Z.	NG-NVK-MPL-ALL PIPE ROUTE ALL NVK	19/09/2023
เสร็จสิ้น	AT09073	NVK Nava Nakorn I.Z.	NG-NVK-MPL-ALL PIPE ROUTE ALL NVK	18/09/2023
เสร็จสิ้น	AT09056	NVK Nava Nakorn I.Z.	NG-NVK-MPL-ALL PIPE ROUTE ALL NVK	17/09/2023
เสร็จสิ้น	AT09038	NVK Nava Nakorn I.Z.	NG-NVK-MPL-ALL PIPE ROUTE ALL NVK	16/09/2023
เสร็จสิ้น	AT09037	NVK Nava Nakorn I.Z.	NG-NVK-MPL-ALL PIPE ROUTE ALL NVK	15/09/2023
เสร็จสิ้น	AT09012	NVK Nava Nakorn I.Z.	NG-NVK-MPL-ALL PIPE ROUTE ALL NVK	14/09/2023
เสร็จสิ้น	AT08999	NVK Nava Nakorn I.Z.	NG-NVK-MPL-ALL PIPE ROUTE ALL NVK	13/09/2023
เสร็จสิ้น	AT08981	NVK Nava Nakorn I.Z.	NG-NVK-MPL-ALL PIPE ROUTE ALL NVK	12/09/2023
เสร็จสิ้น	AT08967	NVK Nava Nakorn I.Z.	NG-NVK-MPL-ALL PIPE ROUTE ALL NVK	11/09/2023
เสร็จสิ้น	AT08944	NVK Nava Nakorn I.Z.	NG-NVK-MPL-ALL PIPE ROUTE ALL NVK	10/09/2023
เสร็จสิ้น	AT08931	NVK Nava Nakorn I.Z.	NG-NVK-MPL-ALL PIPE ROUTE ALL NVK	09/09/2023
เสร็จสิ้น	AT08930	NVK Nava Nakorn I.Z.	NG-NVK-MPL-ALL PIPE ROUTE ALL NVK	08/09/2023
เสร็จสิ้น	AT08916	NVK Nava Nakorn I.Z.	NG-NVK-MPL-ALL PIPE ROUTE ALL NVK	07/09/2023
เสร็จสิ้น	AT08903	NVK Nava Nakorn I.Z.	NG-NVK-MPL-ALL PIPE ROUTE ALL NVK	06/09/2023
เสร็จสิ้น	AT08883	NVK Nava Nakorn I.Z.	NG-NVK-MPL-ALL PIPE ROUTE ALL NVK	05/09/2023
เสร็จสิ้น	AT08869	NVK Nava Nakorn I.Z.	NG-NVK-MPL-ALL PIPE ROUTE ALL NVK	04/09/2023
เสร็จสิ้น	AT08851	NVK Nava Nakorn I.Z.	NG-NVK-MPL-ALL PIPE ROUTE ALL NVK	03/09/2023
เสร็จสิ้น	AT08836	NVK Nava Nakorn I.Z.	NG-NVK-MPL-ALL PIPE ROUTE ALL NVK	02/09/2023
เสร็จสิ้น	AT08822	NVK Nava Nakorn I.Z.	NG-NVK-MPL-ALL PIPE ROUTE ALL NVK	01/09/2023

ตุลาคม 66

สถานะ	เลขที่ใบงาน	Plant	Location	Finish Date
เสร็จสิ้น	AT09795	NVK Nava Nakorn I.Z.	NG-NVK-MPL-ALL PIPE ROUTE ALL NVK	31/10/2023
เสร็จสิ้น	AT09794	NVK Nava Nakorn I.Z.	NG-NVK-MPL-ALL PIPE ROUTE ALL NVK	30/10/2023
เสร็จสิ้น	AT09760	NVK Nava Nakorn I.Z.	NG-NVK-MPL-ALL PIPE ROUTE ALL NVK	29/10/2023
เสร็จสิ้น	AT09754	NVK Nava Nakorn I.Z.	NG-NVK-MPL-ALL PIPE ROUTE ALL NVK	28/10/2023
เสร็จสิ้น	AT09731	NVK Nava Nakorn I.Z.	NG-NVK-MPL-ALL PIPE ROUTE ALL NVK	27/10/2023
เสร็จสิ้น	AT09723	NVK Nava Nakorn I.Z.	NG-NVK-MPL-ALL PIPE ROUTE ALL NVK	26/10/2023
เสร็จสิ้น	AT09710	NVK Nava Nakorn I.Z.	NG-NVK-MPL-ALL PIPE ROUTE ALL NVK	25/10/2023
เสร็จสิ้น	AT09693	NVK Nava Nakorn I.Z.	NG-NVK-MPL-ALL PIPE ROUTE ALL NVK	24/10/2023
เสร็จสิ้น	AT09677	NVK Nava Nakorn I.Z.	NG-NVK-MPL-ALL PIPE ROUTE ALL NVK	23/10/2023
เสร็จสิ้น	AT09659	NVK Nava Nakorn I.Z.	NG-NVK-MPL-ALL PIPE ROUTE ALL NVK	22/10/2023
เสร็จสิ้น	AT09647	NVK Nava Nakorn I.Z.	NG-NVK-MPL-ALL PIPE ROUTE ALL NVK	21/10/2023
เสร็จสิ้น	AT09634	NVK Nava Nakorn I.Z.	NG-NVK-MPL-ALL PIPE ROUTE ALL NVK	20/10/2023
เสร็จสิ้น	AT09612	NVK Nava Nakorn I.Z.	NG-NVK-MPL-ALL PIPE ROUTE ALL NVK	19/10/2023
เสร็จสิ้น	AT09586	NVK Nava Nakorn I.Z.	NG-NVK-MPL-ALL PIPE ROUTE ALL NVK	18/10/2023
เสร็จสิ้น	AT09568	NVK Nava Nakorn I.Z.	NG-NVK-MPL-ALL PIPE ROUTE ALL NVK	17/10/2023
เสร็จสิ้น	AT09556	NVK Nava Nakorn I.Z.	NG-NVK-MPL-ALL PIPE ROUTE ALL NVK	16/10/2023
เสร็จสิ้น	AT09531	NVK Nava Nakorn I.Z.	NG-NVK-MPL-ALL PIPE ROUTE ALL NVK	15/10/2023
เสร็จสิ้น	AT09520	NVK Nava Nakorn I.Z.	NG-NVK-MPL-ALL PIPE ROUTE ALL NVK	14/10/2023
เสร็จสิ้น	AT09501	NVK Nava Nakorn I.Z.	NG-NVK-MPL-ALL PIPE ROUTE ALL NVK	13/10/2023
เสร็จสิ้น	AT09491	NVK Nava Nakorn I.Z.	NG-NVK-MPL-ALL PIPE ROUTE ALL NVK	12/10/2023
เสร็จสิ้น	AT09481	NVK Nava Nakorn I.Z.	NG-NVK-MPL-ALL PIPE ROUTE ALL NVK	11/10/2023
เสร็จสิ้น	AT09462	NVK Nava Nakorn I.Z.	NG-NVK-MPL-ALL PIPE ROUTE ALL NVK	10/10/2023
เสร็จสิ้น	AT09443	NVK Nava Nakorn I.Z.	NG-NVK-MPL-ALL PIPE ROUTE ALL NVK	09/10/2023
เสร็จสิ้น	AT09425	NVK Nava Nakorn I.Z.	NG-NVK-MPL-ALL PIPE ROUTE ALL NVK	08/10/2023
เสร็จสิ้น	AT09417	NVK Nava Nakorn I.Z.	NG-NVK-MPL-ALL PIPE ROUTE ALL NVK	07/10/2023
เสร็จสิ้น	AT09403	NVK Nava Nakorn I.Z.	NG-NVK-MPL-ALL PIPE ROUTE ALL NVK	06/10/2023
เสร็จสิ้น	AT09395	NVK Nava Nakorn I.Z.	NG-NVK-MPL-ALL PIPE ROUTE ALL NVK	05/10/2023
เสร็จสิ้น	AT09378	NVK Nava Nakorn I.Z.	NG-NVK-MPL-ALL PIPE ROUTE ALL NVK	04/10/2023
เสร็จสิ้น	AT09361	NVK Nava Nakorn I.Z.	NG-NVK-MPL-ALL PIPE ROUTE ALL NVK	03/10/2023
เสร็จสิ้น	AT09349	NVK Nava Nakorn I.Z.	NG-NVK-MPL-ALL PIPE ROUTE ALL NVK	02/10/2023
เสร็จสิ้น	AT09332	NVK Nava Nakorn I.Z.	NG-NVK-MPL-ALL PIPE ROUTE ALL NVK	01/10/2023

พฤศจิกายน 66

สถานะ	เลขที่ใบงาน	Plant	Location	Finish Date
เสร็จสิ้น	AT10236	NVK Nava Nakorn I.Z.	NG-NVK-MPL-ALL PIPE ROUTE ALL NVK	30/11/2023
เสร็จสิ้น	AT10225	NVK Nava Nakorn I.Z.	NG-NVK-MPL-ALL PIPE ROUTE ALL NVK	29/11/2023
เสร็จสิ้น	AT10206	NVK Nava Nakorn I.Z.	NG-NVK-MPL-ALL PIPE ROUTE ALL NVK	28/11/2023
เสร็จสิ้น	AT10188	NVK Nava Nakorn I.Z.	NG-NVK-MPL-ALL PIPE ROUTE ALL NVK	27/11/2023
เสร็จสิ้น	AT10173	NVK Nava Nakorn I.Z.	NG-NVK-MPL-ALL PIPE ROUTE ALL NVK	26/11/2023
เสร็จสิ้น	AT10161	NVK Nava Nakorn I.Z.	NG-NVK-MPL-ALL PIPE ROUTE ALL NVK	25/11/2023
เสร็จสิ้น	AT10144	NVK Nava Nakorn I.Z.	NG-NVK-MPL-ALL PIPE ROUTE ALL NVK	24/11/2023
เสร็จสิ้น	AT10128	NVK Nava Nakorn I.Z.	NG-NVK-MPL-ALL PIPE ROUTE ALL NVK	23/11/2023
เสร็จสิ้น	AT10116	NVK Nava Nakorn I.Z.	NG-NVK-MPL-ALL PIPE ROUTE ALL NVK	22/11/2023
เสร็จสิ้น	AT10103	NVK Nava Nakorn I.Z.	NG-NVK-MPL-ALL PIPE ROUTE ALL NVK	21/11/2023
เสร็จสิ้น	AT10082	NVK Nava Nakorn I.Z.	NG-NVK-MPL-ALL PIPE ROUTE ALL NVK	20/11/2023
เสร็จสิ้น	AT10067	NVK Nava Nakorn I.Z.	NG-NVK-MPL-ALL PIPE ROUTE ALL NVK	19/11/2023
เสร็จสิ้น	AT10051	NVK Nava Nakorn I.Z.	NG-NVK-MPL-ALL PIPE ROUTE ALL NVK	18/11/2023
เสร็จสิ้น	AT10037	NVK Nava Nakorn I.Z.	NG-NVK-MPL-ALL PIPE ROUTE ALL NVK	17/11/2023
เสร็จสิ้น	AT10030	NVK Nava Nakorn I.Z.	NG-NVK-MPL-ALL PIPE ROUTE ALL NVK	16/11/2023
เสร็จสิ้น	AT10016	NVK Nava Nakorn I.Z.	NG-NVK-MPL-ALL PIPE ROUTE ALL NVK	15/11/2023
เสร็จสิ้น	AT09999	NVK Nava Nakorn I.Z.	NG-NVK-MPL-ALL PIPE ROUTE ALL NVK	14/11/2023
เสร็จสิ้น	AT09979	NVK Nava Nakorn I.Z.	NG-NVK-MPL-ALL PIPE ROUTE ALL NVK	13/11/2023
เสร็จสิ้น	AT09955	NVK Nava Nakorn I.Z.	NG-NVK-MPL-ALL PIPE ROUTE ALL NVK	12/11/2023
เสร็จสิ้น	AT09940	NVK Nava Nakorn I.Z.	NG-NVK-MPL-ALL PIPE ROUTE ALL NVK	11/11/2023
เสร็จสิ้น	AT09929	NVK Nava Nakorn I.Z.	NG-NVK-MPL-ALL PIPE ROUTE ALL NVK	10/11/2023
เสร็จสิ้น	AT09920	NVK Nava Nakorn I.Z.	NG-NVK-MPL-ALL PIPE ROUTE ALL NVK	09/11/2023
เสร็จสิ้น	AT09900	NVK Nava Nakorn I.Z.	NG-NVK-MPL-ALL PIPE ROUTE ALL NVK	08/11/2023
เสร็จสิ้น	AT09886	NVK Nava Nakorn I.Z.	NG-NVK-MPL-ALL PIPE ROUTE ALL NVK	07/11/2023
เสร็จสิ้น	AT09868	NVK Nava Nakorn I.Z.	NG-NVK-MPL-ALL PIPE ROUTE ALL NVK	06/11/2023
เสร็จสิ้น	AT09853	NVK Nava Nakorn I.Z.	NG-NVK-MPL-ALL PIPE ROUTE ALL NVK	05/11/2023
เสร็จสิ้น	AT09843	NVK Nava Nakorn I.Z.	NG-NVK-MPL-ALL PIPE ROUTE ALL NVK	04/11/2023
เสร็จสิ้น	AT10998	NVK Nava Nakorn I.Z.	NG-NVK-MPL-ALL PIPE ROUTE ALL NVK	03/11/2023
เสร็จสิ้น	AT09869	NVK Nava Nakorn I.Z.	NG-NVK-MPL-ALL PIPE ROUTE ALL NVK	02/11/2023
เสร็จสิ้น	AT09806	NVK Nava Nakorn I.Z.	NG-NVK-MPL-ALL PIPE ROUTE ALL NVK	01/11/2023

ธันวาคม 66

สถานะ	เลขที่ใบงาน	Plant	Location	Finish Date
เสร็จสิ้น	AT10680	NVK Nava Nakorn I.Z.	NG-NVK-MPL-ALL PIPE ROUTE ALL NVK	31/12/2023
เสร็จสิ้น	AT10673	NVK Nava Nakorn I.Z.	NG-NVK-MPL-ALL PIPE ROUTE ALL NVK	30/12/2023
เสร็จสิ้น	AT10997	NVK Nava Nakorn I.Z.	NG-NVK-MPL-ALL PIPE ROUTE ALL NVK	29/12/2023
เสร็จสิ้น	AT10639	NVK Nava Nakorn I.Z.	NG-NVK-MPL-ALL PIPE ROUTE ALL NVK	28/12/2023
เสร็จสิ้น	AT10630	NVK Nava Nakorn I.Z.	NG-NVK-MPL-ALL PIPE ROUTE ALL NVK	27/12/2023
เสร็จสิ้น	AT10619	NVK Nava Nakorn I.Z.	NG-NVK-MPL-ALL PIPE ROUTE ALL NVK	26/12/2023
เสร็จสิ้น	AT10603	NVK Nava Nakorn I.Z.	NG-NVK-MPL-ALL PIPE ROUTE ALL NVK	25/12/2023
เสร็จสิ้น	AT10593	NVK Nava Nakorn I.Z.	NG-NVK-MPL-ALL PIPE ROUTE ALL NVK	24/12/2023
เสร็จสิ้น	AT10571	NVK Nava Nakorn I.Z.	NG-NVK-MPL-ALL PIPE ROUTE ALL NVK	23/12/2023
เสร็จสิ้น	AT10559	NVK Nava Nakorn I.Z.	NG-NVK-MPL-ALL PIPE ROUTE ALL NVK	22/12/2023
เสร็จสิ้น	AT10545	NVK Nava Nakorn I.Z.	NG-NVK-MPL-ALL PIPE ROUTE ALL NVK	21/12/2023
เสร็จสิ้น	AT10537	NVK Nava Nakorn I.Z.	NG-NVK-MPL-ALL PIPE ROUTE ALL NVK	20/12/2023
เสร็จสิ้น	AT10516	NVK Nava Nakorn I.Z.	NG-NVK-MPL-ALL PIPE ROUTE ALL NVK	19/12/2023
เสร็จสิ้น	AT10507	NVK Nava Nakorn I.Z.	NG-NVK-MPL-ALL PIPE ROUTE ALL NVK	18/12/2023
เสร็จสิ้น	AT10495	NVK Nava Nakorn I.Z.	NG-NVK-MPL-ALL PIPE ROUTE ALL NVK	17/12/2023
เสร็จสิ้น	AT10476	NVK Nava Nakorn I.Z.	NG-NVK-MPL-ALL PIPE ROUTE ALL NVK	16/12/2023
เสร็จสิ้น	AT10448	NVK Nava Nakorn I.Z.	NG-NVK-MPL-ALL PIPE ROUTE ALL NVK	15/12/2023
เสร็จสิ้น	AT10440	NVK Nava Nakorn I.Z.	NG-NVK-MPL-ALL PIPE ROUTE ALL NVK	14/12/2023
เสร็จสิ้น	AT10414	NVK Nava Nakorn I.Z.	NG-NVK-MPL-ALL PIPE ROUTE ALL NVK	13/12/2023
เสร็จสิ้น	AT10407	NVK Nava Nakorn I.Z.	NG-NVK-MPL-ALL PIPE ROUTE ALL NVK	12/12/2023
เสร็จสิ้น	AT10392	NVK Nava Nakorn I.Z.	NG-NVK-MPL-ALL PIPE ROUTE ALL NVK	11/12/2023
เสร็จสิ้น	AT10371	NVK Nava Nakorn I.Z.	NG-NVK-MPL-ALL PIPE ROUTE ALL NVK	10/12/2023
เสร็จสิ้น	AT10356	NVK Nava Nakorn I.Z.	NG-NVK-MPL-ALL PIPE ROUTE ALL NVK	09/12/2023
เสร็จสิ้น	AT10350	NVK Nava Nakorn I.Z.	NG-NVK-MPL-ALL PIPE ROUTE ALL NVK	08/12/2023
เสร็จสิ้น	AT10333	NVK Nava Nakorn I.Z.	NG-NVK-MPL-ALL PIPE ROUTE ALL NVK	07/12/2023
เสร็จสิ้น	AT10316	NVK Nava Nakorn I.Z.	NG-NVK-MPL-ALL PIPE ROUTE ALL NVK	06/12/2023
เสร็จสิ้น	AT10305	NVK Nava Nakorn I.Z.	NG-NVK-MPL-ALL PIPE ROUTE ALL NVK	05/12/2023
เสร็จสิ้น	AT10285	NVK Nava Nakorn I.Z.	NG-NVK-MPL-ALL PIPE ROUTE ALL NVK	04/12/2023
เสร็จสิ้น	AT10276	NVK Nava Nakorn I.Z.	NG-NVK-MPL-ALL PIPE ROUTE ALL NVK	03/12/2023
เสร็จสิ้น	AT10254	NVK Nava Nakorn I.Z.	NG-NVK-MPL-ALL PIPE ROUTE ALL NVK	02/12/2023
เสร็จสิ้น	AT10244	NVK Nava Nakorn I.Z.	NG-NVK-MPL-ALL PIPE ROUTE ALL NVK	01/12/2023

ภาคผนวก ค-5

ตัวอย่างเอกสารใบขออนุญาตให้ทำงาน
ในเขตแนวท่อจ่ายก๊าซธรรมชาติ

บริษัท ปตท. จำหน่ายก๊าซธรรมชาติ จำกัด
PTT Natural Gas Distribution Co., Ltd.

Permit No. 66 - NVK - EX - 1018

ใบอนุญาตทำงานขุดเจาะ (EXCAVATION PERMIT)

เขียนวันที่ 14 เดือน มิ.ย. พ.ศ. 2566 เวลา 9:00

1 วัน/ระยะเวลาที่ขออนุญาต จากวันที่ 14 เดือน มิ.ย. พ.ศ. 66 เวลา 9:00 ถึงวันที่ 15 เดือน มิ.ย. พ.ศ. 66 เวลา 17:00

บริเวณที่จะขุด : ถนนนวนคร 20

เครื่องจักรหรืออุปกรณ์ที่จะใช้ : แม็คโฮ

วัตถุประสงค์ : ขุดซ่อมท่อน้ำ ϕ 250 MM. [ ] ภาพ sketch/ Drawing ที่แนบ

ขนาดที่จะขุด กว้างxยาวxลึก (เมตร) : 1.50 x 2.00 x 1.80 M. จำนวนผู้ปฏิบัติงาน 6 คน

2 การวิเคราะห์การปฏิบัติงานเพื่อความปลอดภัย : JSA (กรอกโดยผู้ขออนุญาต)

รายละเอียดงาน :

ลำดับ	ขั้นตอนการทำงาน	อันตรายที่อาจจะเกิดขึ้นได้	ข้อแนะนำเพื่อการปฏิบัติ
1	ขุดเปิดหาแนวท่อน้ำ	ท่อก๊าซที่อยู่บริเวณใกล้ข้างอาจโดน	ตรวจสอบแนวท่อก๊าซให้ชัดเจน
	ที่มีการรั่วซึม	รั่วและระเบิด	ค่อยๆ ทำการขุด ห้ามใช้เครื่องทุบ
			ตีระฆัง

[ ] ทำ JSA เพิ่มเติมตามเอกสารแนบ [ ] ประชุมชี้แจงอันตรายให้กับผู้ปฏิบัติงานก่อนเริ่มงาน

3 ข้อพึงปฏิบัติในการปฏิบัติงาน (ผู้อนุญาตเขียนวงกลมล้อมรอบตัวเลขที่ต้องปฏิบัติ และเขียน ☑ ในข้อที่ดำเนินการแล้วเสร็จ

[✓] 1. มีสายเคเบิ้ลไฟฟ้า/ สายโทรศัพท์/ สายเครื่องมือวัด/ ท่ออยู่ใต้บริเวณที่ขุด (ถ้าไม่มีข้ามไปข้อ 4) ผู้ตรวจสอบ ศิวกร วัน/ เวลา 14/6/66

[ ] 2. ต้องตัดสะพานไฟ หยุดจ่ายกระแสไฟฟ้า และติดป้ายเตือนการตัดแยกระบบ ผู้ตรวจสอบ..... วัน/ เวลา .....

[✓] 3. ทำเครื่องหมายแสดงตำแหน่งที่ชัดเจนเรียบร้อยแล้ว ผู้ตรวจสอบ ศิวกร วัน/ เวลา 14/6/66

[✓] 4. บริเวณที่จะขุดมีสารติดไฟ/ สารมีพิษ/ ท่อระบบสาธารณูปโภค ผู้ตรวจสอบ ศิวกร วัน/ เวลา 14/6/66

[ ] 5. จำเป็นต้องมีมาตรการป้องกันดินพัง ระบุ ..... ผู้ตรวจสอบ..... วัน/ เวลา .....

[✓] 6. จำเป็นต้องมีช่างไฟฟ้าหรือเจ้าหน้าที่ที่เกี่ยวข้องดูแลขณะปฏิบัติงาน

[ ] 7. ผู้ขออนุญาตต้องติดตั้งราวกันตกและมีเครื่องหมายเตือนให้เห็นได้ชัดเจน ตลอดเวลาจนกว่างานจะแล้วเสร็จ

[ ] 8. จำเป็นต้องใช้อุปกรณ์ตรวจวัด [ ] ก๊าซติดไฟ หรือ [ ] ตรวจวัด O2

[ ] 9. ข้อกำหนดเพิ่มเติม : .....

ก๊าซติดไฟ	ก่อนเริ่มงาน	ระหว่างทำงาน
ก๊าซติดไฟ < 10%LEL		
O2 อยู่ระหว่าง 19.5 - 23.5 %		
ผู้ตรวจ		

4 ต้องสวมใส่อุปกรณ์คุ้มครองความปลอดภัยส่วนบุคคล ดังนี้ (กรอกโดยผู้อนุญาตหรือผู้ควบคุมงาน)

[✓] หมวกนิรภัย [ ] แว่นตานิรภัย [ ] ที่ครอบหู/อุดหู [ ] อุปกรณ์ป้องกันทางเดินหายใจ [ ] เข็มขัด/เชือกนิรภัย [ ] Gas Detector

[ ] ชุดป้องกันฝุ่น/ สารเคมี [ ] ถุงมือหนัง/ยาง [✓] รองเท้าบู๊ทหัวเหล็ก [ ] รองเท้านิรภัย [ ] อื่นๆ.....

5 ลงนามใบอนุญาตทำงาน/ ต่ออายุ/ ปิดงาน

ข้าพเจ้าเข้าใจในงานที่ปฏิบัติเป็นอย่างดี

5.1 ลงชื่อ ..... ผู้ขออนุญาต โทร 0956267879

(นาย ศิวกร ศิวพิมพ์ดอง) วันที่ 14/6/66

หน่วยงาน ประปานครนาค

ขอต่ออายุ

ตั้งแต่ วันที่ .....เดือน ..... พ.ศ. .....เวลา .....

ถึง วันที่ .....เดือน ..... พ.ศ. .....เวลา .....

5.4 ลงชื่อ ..... ผู้ขออนุญาต

5.5 ลงชื่อ ..... ผู้ควบคุมงาน

5.6 ลงชื่อ ..... ผู้อนุญาติ

ข้าพเจ้าได้ตรวจสอบรายการข้างต้น และพิจารณาเห็นว่าปลอดภัยสามารถปฏิบัติงานได้

5.2 ลงชื่อ ศิวกร ผู้ควบคุมงาน โทร 0811706821

(นาย ศิวกร จุลระจ่าง) วันที่ 14/06/66

5.3 ลงชื่อ โสรุ ศันสกวงศ์ ผู้อนุญาต โทร 0844276549

(.....) วันที่ 14/6/66

ก่อนเลิกงาน

ข้าพเจ้าได้จัดทำสถานที่ทำงานให้มีสภาพปลอดภัยหรือเหมือนเดิมแล้ว

สถานะงาน [ ] แล้วเสร็จ [ ] ยังไม่แล้วเสร็จ [ ] ยกเลิก

หมายเหตุ :

5.7 ลงชื่อ ..... ผู้ขออนุญาต

5.8 ลงชื่อ ..... ผู้ควบคุมงาน

วันที่ .....เดือน ..... พ.ศ. .....เวลา .....

ต้นฉบับ : สำหรับผู้ขออนุญาตนำไปติดแสดงที่หน้างาน
สำเนา 1 : สำหรับผู้ควบคุมงาน

คำเตือน : ต้องติดแสดงใบอนุญาตฉบับนี้ให้เห็นเด่นชัดในจุดทำงาน

ภาคผนวก ง

การบำรุงรักษาสถานีก๊าซธรรมชาติ

ภาคผนวก ง-1

สรุปผลการบำรุงรักษาสถานีก๊าซธรรมชาติ

สรุปผลการบำรุงรักษาสถานีก๊าซธรรมชาติ

โครงการวางท่อจ่ายก๊าซธรรมชาติบริเวณนิคมอุตสาหกรรมนวนคร

บริษัท ปตท. จำหน่ายก๊าซธรรมชาติ จำกัด

ระหว่างเดือนมกราคม ถึงธันวาคม พ.ศ.2566

สรุปการดำเนินงานตามแผนบำรุงรักษาเชิงป้องกันสถานีก๊าซฯ OTS สถานีก๊าซฯ PRS4 และสถานีก๊าซ MRS

Descriptions	Year 2023											
	1	2	3	4	5	6	7	8	9	10	11	12
OTS NVK			✓			✓			✓			✓
PRS 4 NVK	✓			✓			✓			✓		
MRS (TEP)	✓			✓			✓			✓		

หมายเหตุ : 1. ✓ คือ ดำเนินตามบำรุงรักษาเชิงป้องกัน (PM)

2. คือ แผนบำรุงรักษาเชิงป้องกันประจำทุก 3 เดือน

ภาคผนวก ง-2

แผนการบำรุงรักษาเชิงป้องกันสถานีก๊าซธรรมชาติ

PTT Natural Gas Distribution Co., Ltd.
Operation Division / Engineering Department

แผนการบำรุงรักษาเชิงป้องกัน

For: การบำรุงรักษาเชิงป้องกัน (PM) สถานีก๊าซ OTS, PRS และ MRS พื้นที่นวนคร (NVK)

Code	Descriptions	Year 2023												Year 2024												Year 2025											
		1	2	3	4	5	6	7	8	9	10	11	12	1	2	3	4	5	6	7	8	9	10	11	12	1	2	3	4	5	6	7	8	9	10	11	12
000	OTS NVK			Q			Q			Q,Y(3)			Q,Y(3)			Q			Q			Q			Q			Q			Q			Q			Q
004	PRS 4 NVK	Q			Q			Q			Q			Q			Q			Q			Q			Q			Q			Q			Q		
101-P00	NESTLE (THAI)		Q			Q			Q			Q			Q			Q			Q			Q			Q			Q			Q,Y(3)			Q	
102-P00	DAISIN		Q			Q			Q			Q			Q			Q,Y(3)			Q			Q			Q			Q			Q			Q	
103-P00	TOSTEM		Q			Q			Q			Q			Q			Q,Y(3)			Q			Q			Q			Q			Q			Q	
105-P00	TEP	Q			Q			Q			Q			Q,Y(3)			Q			Q			Q			Q			Q			Q			Q		
108-P00	MAJORETTE	Q			Q			Q			Q			Q			Q			Q			Q			Q			Q			Q			Q		
109-P00	EPE	Q			Q			Q			Q			Q			Q			Q			Q,Y(3)			Q			Q			Q			Q		
113-P00	YACHIYODA			Q			Q			Q,Y(3)			Q			Q			Q			Q			Q			Q			Q			Q			Q
113-P01	YACHIYODA2			Start			Q			Q			Q			Q			Q			Q			Q			Q			Q			Q			Q
114-P00	Okamoto Manufacturing (Thailand) Co.,Ltd.			Q			Q			Q			Q			Q			Q			Q			Q			Q			Q			Q,Y(3)			Q
116-P00	SIAM KUBOTA		Q			Q			Q,Y(3)			Q			Q			Q			Q			Q			Q			Q			Q			Q	
117-P00	SIAM SANITARY		Q			Q			Q		Y(3)	Q			Q			Q			Q			Q													
120-P00	LINSIN		Q			Q			Q			Q			Q,Y(3)			Q			Q			Q			Q			Q			Q			Q	
121-P00	KAWASUMI	Q			Q			Q			Q			Q			Q,Y(3)			Q			Q			Q			Q			Q			Q		
123-P00	BB SNACKS	Q			Q			Q			Q			Q			Q			Q			Q,Y(3)			Q			Q			Q			Q		
125(103-P01)	TOSTEM # 2	Q			Q			Q			Q			Q			Q			Q			Q			Q			Q			Q			Q,Y(3)		
126-P00	NIKKEI SIAM	Q			Q			Q			Q			Q			Q			Q			Q			Q			Q			Q			Q,Y(3)		
127-P00	SODICK	Q			Q,Y(3)			Q			Q			Q			Q			Q			Q			Q			Q			Q			Q		
128-P00	SSI SURFACE TECHNOLOGY CO.,LTD			Q			Q			Q			Q			Q			Q			Q			Q			Q			Q			Q			Q
130-P00	THAI BOND			Q			Q			Q			Q			Q			Q			Q*															
134-P00	FUJIKURA (N2)			Q			Q			Q,Y(3)			Q			Q			Q			Q			Q			Q			Q			Q			Q

Note: Q: 3 Month Preventive Maintenance, Y(3): 3 Year Preventive Maintenance (and prove turbine gas meter at PTT OC)

Q เป็นการตรวจสอบด้วยวิธี Check CF*

ผู้จัดเตรียม	ผู้ทบทวน	ผู้อนุมัติ	
(พิษณุ จันเทร์มะ)	(วุฒิชัย จันทร์อินทร์)	(กฤษฎา แจ่มจรูญ)	หน้าที่ 1/2
วันที่ 1/3/66	วันที่ 1/3/66	วันที่ 1/3/66	แก้ไขครั้งที่ 01

PTT Natural Gas Distribution Co., Ltd.
Operation Division / Engineering Department

แผนการบำรุงรักษาเชิงป้องกัน

For: การบำรุงรักษาเชิงป้องกัน (PM) สถานีก๊าซ OTS, PRS และ MRS พื้นที่นวนคร (NVK)

Code	Descriptions	Year 2023												Year 2024												Year 2025											
		1	2	3	4	5	6	7	8	9	10	11	12	1	2	3	4	5	6	7	8	9	10	11	12	1	2	3	4	5	6	7	8	9	10	11	12
136-P00	KITAMURA	Q			Q			Q			Q			Q			Q			Q			Q			Q			Q			Q			Q		
139-P00	METOXIDE		Q			Q			Q			Q			Q			Q			Q			Q			Q			Q			Q			Q	
140-P00	USHA STEEL		Q			Q			Q			Q			Q			Q			Q			Q			Q			Q,Y(3)			Q			Q	
142-P00	SUM HITECH		Q			Q			Q			Q			Q			Q			Q			Q			Q			Q,Y(3)			Q			Q	
143-P00	Earth (Thailand)			Q			Q			Q			Q			Q			Q			Q			Q			Q			Q			Q			Q
145(142-P01)	SUM HITECH 2		Q			Q			Q			Q			Q			Q			Q			Q			Q			Q			Q			Q	
146-P00	Kanom Sakol		Q			Q			Q			Q			Q			Q,Y(3)			Q			Q			Q			Q			Q			Q	
147-P00	F.B.(Thailand)			Q			Q																														
148-P00	SAKU PRECISION			Q			Q			Q			Q			Q,Y(3)			Q			Q			Q			Q			Q			Q			Q
158-P00	KIJ Marketing			Q			Q			Q			Q			Q			Q			Q			Q			Q			Q,Y(3)			Q			Q
162-P00	MPM Technology (Thailand)		Q			Q			Q			Q			Q			Q			Q			Q,Y(3)			Q			Q			Q			Q	
166-P00	Huge Kof	Q			Q			Q			Q,Y(3)			Q			Q			Q			Q			Q			Q			Q			Q		
164-P00	TUVSUD			Start			Q			Q			Q			Q			Q			Q			Q			Q			Q			Q			Q

Note: Q: 3 Month Preventive Maintenance, Y(3): 3 Year Preventive Maintenance (and prove turbine gas meter at PTT OC)

Q* เป็นการตรวจสอบด้วยวิธี Check CF

ผู้จัดเตรียม	ผู้ทบทวน	ผู้อนุมัติ	
(พิษณุ จันเทร์มะ)	(วุฒิชัย จันทร์อินทร์)	(กฤษฎา แสงอรุณ)	หน้าที่ 2/2
วันที่ 1/3/66	วันที่ 1/3/66	วันที่ 1/3/66	แก้ไขครั้งที่ 02

OP-FO-012-05

ภาคผนวก ง-3

ตัวอย่างเอกสารการบำรุงรักษาสถานีก๊าซธรรมชาติ

MAINTENANCE NGD MONTHLY REPORT

REPORT NO: GR00670 **MONTH/YEAR:** 8/2023 **REPORT DATE:** 01/08/2023 **AREA:** NVK : Nava Nakorn I.Z.

EQUIPMENT TYPE: STATION **TOTAL WORK:** 15 **FINISHED:** 15 **UNFINISHED:** 0

STATUS	WORK ORDER NO.	WORK TOPIC	LOCATION	START-FINISH DATE
Success	OR05591	PM Rotary Meter G65 Earth	NVK : Nava Nakorn I.Z.	01/07/2023 - 31/07/2023
Success	OR05590	PM Rotary Meter G65 Kitamura	NVK : Nava Nakorn I.Z.	01/07/2023 - 31/07/2023
Success	OR05435	PM 1M NGV NVN 2	NVK : Nava Nakorn I.Z.	01/07/2023 - 31/07/2023
Success	OR05434	PM 1M NGV NVN	NVK : Nava Nakorn I.Z.	01/07/2023 - 31/07/2023
Success	OR05426	PM 3M Huge Kof	NVK : Nava Nakorn I.Z.	01/07/2023 - 31/07/2023
Success	OR05425	PM 3M Kitamura	NVK : Nava Nakorn I.Z.	01/07/2023 - 31/07/2023
Success	OR05424	PM 3M Sodick	NVK : Nava Nakorn I.Z.	01/07/2023 - 31/07/2023
Success	OR05423	PM 3M Nikkei	NVK : Nava Nakorn I.Z.	01/07/2023 - 31/07/2023
Success	OR05422	PM 3M Tostem2	NVK : Nava Nakorn I.Z.	01/07/2023 - 31/07/2023
Success	OR05421	PM 3M BB Snack	NVK : Nava Nakorn I.Z.	01/07/2023 - 31/07/2023
Success	OR05420	PM 3M Kawasumi	NVK : Nava Nakorn I.Z.	01/07/2023 - 31/07/2023
Success	OR05419	PM 3M EPE	NVK : Nava Nakorn I.Z.	01/07/2023 - 31/07/2023
Success	OR05418	PM 3M Majorette	NVK : Nava Nakorn I.Z.	01/07/2023 - 31/07/2023
Success	OR05417	PM 3M TEP	NVK : Nava Nakorn I.Z.	01/07/2023 - 31/07/2023
Success	OR05416	PM 3M PRS4	NVK : Nava Nakorn I.Z.	01/07/2023 - 31/07/2023

Report by: Pissanu Jantema

Date: 01/08/2023

Approved by: Krisda Sangarun

Date: 01/08/2023

MAINTENANCE NGD MONTHLY REPORT

REPORT NO: GR00743 **MONTH/YEAR:** 8/2023 **REPORT DATE:** 01/09/2023 **AREA:** NVK : Nava Nakorn I.Z.

EQUIPMENT TYPE: STATION **TOTAL WORK:** 12 **FINISHED:** 12 **UNFINISHED:** 0

STATUS	WORK ORDER NO.	WORK TOPIC	LOCATION	START-FINISH DATE
Success	OR06322	PM 3M MPM	NVK : Nava Nakorn I.Z.	01/08/2023 - 31/08/2023
Success	OR06321	PM 3M Kanom Sakol	NVK : Nava Nakorn I.Z.	01/08/2023 - 31/08/2023
Success	OR06320	PM 3M Sum Hitech2	NVK : Nava Nakorn I.Z.	01/08/2023 - 31/08/2023
Success	OR06319	PM 3M Sum Hitech1	NVK : Nava Nakorn I.Z.	01/08/2023 - 31/08/2023
Success	OR06318	PM 3M Usha Steel	NVK : Nava Nakorn I.Z.	01/08/2023 - 31/08/2023
Success	OR06317	PM 3M Metoxide	NVK : Nava Nakorn I.Z.	01/08/2023 - 31/08/2023
Success	OR06316	PM 3M Linsin	NVK : Nava Nakorn I.Z.	01/08/2023 - 31/08/2023
Success	OR06315	PM 3Y Siam Kubota	NVK : Nava Nakorn I.Z.	01/08/2023 - 31/08/2023
Success	OR06314	PM 3M Siam Kubota	NVK : Nava Nakorn I.Z.	01/08/2023 - 31/08/2023
Success	OR06313	PM 3M Tostem1	NVK : Nava Nakorn I.Z.	01/08/2023 - 31/08/2023
Success	OR06312	PM 3M Daisin	NVK : Nava Nakorn I.Z.	01/08/2023 - 31/08/2023
Success	OR06311	PM 3M Nestle	NVK : Nava Nakorn I.Z.	01/08/2023 - 31/08/2023

Report by: Pissanu Jantema

Date: 01/09/2023

Approved by: Krisda Sangarun

Date: 01/09/2023

MAINTENANCE NGD MONTHLY REPORT

REPORT NO:	**GR00846**	**MONTH/YEAR:**	**9/2023**	**REPORT DATE:**	**01/10/2023**	**AREA:**	**NVK : Nava Nakorn I.Z.**
EQUIPMENT TYPE:	**STATION**	**TOTAL WORK:**	**14**	**FINISHED:**	**14**	**UNFINISHED:**	**0**

STATUS	WORK ORDER NO.	WORK TOPIC	LOCATION	START-FINISH DATE
Success	OR06852	PM Rotary Meter G65 Sum Hitech 2	NVK : Nava Nakorn I.Z.	09/09/2023 - 09/09/2023
Success	OR06790	PM 1M NGV NVN 2	NVK : Nava Nakorn I.Z.	01/09/2023 - 30/09/2023
Success	OR06789	PM 1M NGV NVN	NVK : Nava Nakorn I.Z.	01/09/2023 - 30/09/2023
Success	OR06781	PM 3M Tuvsud	NVK : Nava Nakorn I.Z.	01/09/2023 - 30/09/2023
Success	OR06780	PM 3M KIJ	NVK : Nava Nakorn I.Z.	01/09/2023 - 30/09/2023
Success	OR06779	PM 3M Saku	NVK : Nava Nakorn I.Z.	01/09/2023 - 30/09/2023
Success	OR06778	PM 3M Earth	NVK : Nava Nakorn I.Z.	01/09/2023 - 30/09/2023
Success	OR06777	PM 3M SSI SURFACE TECHNOLOGY	NVK : Nava Nakorn I.Z.	01/09/2023 - 30/09/2023
Success	OR06776	PM 3M Okamoto	NVK : Nava Nakorn I.Z.	01/09/2023 - 30/09/2023
Success	OR06775	PM 3M Yachiyoda2	NVK : Nava Nakorn I.Z.	01/09/2023 - 30/09/2023
Success	OR06774	PM 3Y Yachiyoda	NVK : Nava Nakorn I.Z.	01/09/2023 - 30/09/2023
Success	OR06773	PM 3M Yachiyoda	NVK : Nava Nakorn I.Z.	01/09/2023 - 30/09/2023
Success	OR06772	PM 3Y OTS	NVK : Nava Nakorn I.Z.	01/09/2023 - 30/09/2023
Success	OR06771	PM 3M OTS	NVK : Nava Nakorn I.Z.	01/09/2023 - 30/09/2023

Report by: Pissanu Jantema
Date: 01/10/2023

Approved by: Krisda Sangarun
Date: 01/10/2023

MAINTENANCE NGD MONTHLY REPORT

REPORT NO:	**GR00874**	**MONTH/YEAR:**	**10/2023**	**REPORT DATE:**	**01/11/2023**	**AREA:**	**NVK : Nava Nakorn I.Z.**
EQUIPMENT TYPE:	**STATION**	**TOTAL WORK:**	**12**	**FINISHED:**	**12**	**UNFINISHED:**	**0**

STATUS	WORK ORDER NO.	WORK TOPIC	LOCATION	START-FINISH DATE
Success	OR07025	PM 3Y Huge Kof	NVK : Nava Nakorn I.Z.	01/10/2023 - 31/10/2023
Success	OR07019	PM 3M Huge Kof	NVK : Nava Nakorn I.Z.	01/10/2023 - 31/10/2023
Success	OR07018	PM 3M Kitamura	NVK : Nava Nakorn I.Z.	01/10/2023 - 31/10/2023
Success	OR07017	PM 3M Sodick	NVK : Nava Nakorn I.Z.	01/10/2023 - 31/10/2023
Success	OR07016	PM 3M Nikkei	NVK : Nava Nakorn I.Z.	01/10/2023 - 31/10/2023
Success	OR07014	PM 3M Tostem2	NVK : Nava Nakorn I.Z.	01/10/2023 - 31/10/2023
Success	OR07013	PM 3M BB Snack	NVK : Nava Nakorn I.Z.	01/10/2023 - 31/10/2023
Success	OR07011	PM 3M Kawasumi	NVK : Nava Nakorn I.Z.	01/10/2023 - 31/10/2023
Success	OR07010	PM 3M EPE	NVK : Nava Nakorn I.Z.	01/10/2023 - 31/10/2023
Success	OR07009	PM 3M Majorette	NVK : Nava Nakorn I.Z.	01/10/2023 - 31/10/2023
Success	OR07008	PM 3M TEP	NVK : Nava Nakorn I.Z.	01/10/2023 - 31/10/2023
Success	OR07006	PM 3M PRS4	NVK : Nava Nakorn I.Z.	01/10/2023 - 31/10/2023

Report by: Pissanu Jantema
Date: 01/11/2023

Approved by: Krisda Sangarun
Date: 01/11/2023

MAINTENANCE NGD MONTHLY REPORT

REPORT NO:	**GR00952**	**MONTH/YEAR:**	**11/2023**	**REPORT DATE:**	**01/12/2023**	**AREA:**	**NVK : Nava Nakorn I.Z.**
EQUIPMENT TYPE:	**STATION**	**TOTAL WORK:**	**13**	**FINISHED:**	**13**	**UNFINISHED:**	**0**

STATUS	WORK ORDER NO.	WORK TOPIC	LOCATION	START-FINISH DATE
Success	OR07889	PM 3M NGV NVK2	NVK : Nava Nakorn I.Z.	01/11/2023 - 30/11/2023
Success	OR07888	PM 3M NGV NVK1	NVK : Nava Nakorn I.Z.	01/11/2023 - 30/11/2023
Success	OR07882	PM 3M MPM	NVK : Nava Nakorn I.Z.	01/11/2023 - 30/11/2023
Success	OR07881	PM 3M Kanom Sakol	NVK : Nava Nakorn I.Z.	01/11/2023 - 30/11/2023
Success	OR07880	PM 3M Sum Hitech2	NVK : Nava Nakorn I.Z.	01/11/2023 - 30/11/2023
Success	OR07879	PM 3M Sum Hitech1	NVK : Nava Nakorn I.Z.	01/11/2023 - 30/11/2023
Success	OR07878	PM 3M Usha Steel	NVK : Nava Nakorn I.Z.	01/11/2023 - 30/11/2023
Success	OR07877	PM 3M Metoxide	NVK : Nava Nakorn I.Z.	01/11/2023 - 30/11/2023
Success	OR07876	PM 3M Linsin	NVK : Nava Nakorn I.Z.	01/11/2023 - 30/11/2023
Success	OR07875	PM 3M Siam Kubota	NVK : Nava Nakorn I.Z.	01/11/2023 - 30/11/2023
Success	OR07874	PM 3M Tostem1	NVK : Nava Nakorn I.Z.	01/11/2023 - 30/11/2023
Success	OR07873	PM 3M Daisin	NVK : Nava Nakorn I.Z.	01/11/2023 - 30/11/2023
Success	OR07872	PM 3M Nestle	NVK : Nava Nakorn I.Z.	01/11/2023 - 30/11/2023

Report by: Pissanu Jantema
Date: 01/12/2023

Approved by: Krisda Sangarun
Date: 01/12/2023

MAINTENANCE NGD MONTHLY REPORT

REPORT NO:	**GR01007**	**MONTH/YEAR:**	**12/2023**	**REPORT DATE:**	**03/01/2024**	**AREA:**	**NVK : Nava Nakorn I.Z.**
EQUIPMENT TYPE:	**STATION**	**TOTAL WORK:**	**10**	**FINISHED:**	**10**	**UNFINISHED:**	**0**

STATUS	WORK ORDER NO.	WORK TOPIC	LOCATION	START-FINISH DATE
Success	OR08367	PM 3M Tuvsud	NVK : Nava Nakorn I.Z.	01/12/2023 - 31/12/2023
Success	OR08366	PM 3M KIJ	NVK : Nava Nakorn I.Z.	01/12/2023 - 31/12/2023
Success	OR08365	PM 3M Saku	NVK : Nava Nakorn I.Z.	01/12/2023 - 31/12/2023
Success	OR08364	PM 3M Earth	NVK : Nava Nakorn I.Z.	01/12/2023 - 31/12/2023
Success	OR08363	PM 3M SSI	NVK : Nava Nakorn I.Z.	01/12/2023 - 31/12/2023
Success	OR08362	PM 3M Okamoto	NVK : Nava Nakorn I.Z.	01/12/2023 - 31/12/2023
Success	OR08361	PM 3M Yachiyoda2	NVK : Nava Nakorn I.Z.	01/12/2023 - 31/12/2023
Success	OR08360	PM 3M Yachiyoda	NVK : Nava Nakorn I.Z.	01/12/2023 - 31/12/2023
Success	OR08359	PM 3Y OTS	NVK : Nava Nakorn I.Z.	01/12/2023 - 31/12/2023
Success	OR08358	PM 3M OTS	NVK : Nava Nakorn I.Z.	01/12/2023 - 31/12/2023

Report by: Pissanu Jantema
Date: 03/01/2024

Approved by: Krisda Sangarun
Date: 03/01/2024

ภาคผนวก ง-4

ตัวอย่างเอกสารใบขออนุญาตให้ทำงานในสถานีก๊าซธรรมชาติ

บริษัท ปตท. จำหน่ายก๊าซธรรมชาติ จำกัด
PTT Natural Gas Distribution Co., Ltd.

Permit No. 66 - NVK - CD - 1123

ใบอนุญาตทำงานทั่วไปไม่มีความร้อน (COLD WORK PERMIT)

เขียนวันที่ 26 เดือน ธันวาคม พ.ศ. 2566 เวลา 09.30

1 วัน/ระยะเวลาที่ขออนุญาต จากวันที่ 26 เดือน ธันวาคม พ.ศ. 2566 เวลา 09.30 ถึงวันที่ 26 เดือน ธันวาคม พ.ศ. 2566 เวลา 17.00

สถานที่ (ระบุให้ชัดเจน) : PRS 4, OTS NVK

เครื่องจักรหรืออุปกรณ์ที่จะใช้ : ปั๊มแรงดัน, ปลั๊กไฟ, Hand tools

รายละเอียดของงาน : ทำความสะอาดสถานีก๊าซ (PRS 4, OTS NVK)

จำนวนผู้ปฏิบัติงาน 2 คน

2 การวิเคราะห์การปฏิบัติงานเพื่อความปลอดภัย : JSA (กรอกโดยผู้ขออนุญาต)

รายละเอียดงาน : ทำความสะอาดสถานีก๊าซ (PRS 4, OTS NVK)

ลำดับ	ขั้นตอนการทำงาน	อันตรายที่อาจจะเกิดขึ้นได้	ข้อแนะนำเพื่อการปฏิบัติ
1	ทำความสะอาดสถานีก๊าซ	สิ่งแปลกปลอม	สวมใส่อุปกรณ์ PPE

[ ] ทำ JSA เพิ่มเติมตามเอกสารแนบ [ ] ประชุมชี้แจงอันตรายให้กับผู้ปฏิบัติงานก่อนเริ่มงาน

3 ข้อพึงปฏิบัติในการปฏิบัติงาน (ผู้อนุญาตเขียนวงกลมล้อมรอบตัวเลขที่ต้องปฏิบัติ และเขียน ☑ ในข้อที่ดำเนินการแล้วเสร็จ

[ ] 1. ตัดแยกระบบ
[ ] 2. ลดความดัน
[ ] 3. ระบายทิ้ง
[ ] 4. ตัด/ล็อคอุปกรณ์ทางกล
[ ] 5. ตัด/ล็อคอุปกรณ์ไฟฟ้า
[ ] 6. ยกเลิกอุปกรณ์ความปลอดภัยชั่วคราว
[ ] 7. ตัดแยกอุปกรณ์เครื่องมือวัด
[ ] 8. แขวนป้ายห้ามอุปกรณ์ที่ตัด/ล็อค
[ ] 9. ปิดท่อทางด้วยหน้าแปลนทึบ
[ ] 10. ไล่ด้วยก๊าซไนโตรเจน
[ ] 11. ตรวจสอบสภาพรถยนต์/ อุปกรณ์ไฟฟ้า
[✓] 12. เตรียมพร้อมอุปกรณ์ดับเพลิง
[ ] 13. ไล่ด้วยอากาศ
[ ] 14. กั้นบริเวณ
[ ] 15. ติดตั้งป้ายเตือน
[ ] 16. ติดตั้งระบบระบายอากาศ
[✓] 17. แจ้ง GRCC
[ ] 18. แจ้ง .....
[ ] 19. ตรวจสอบก๊าซติดไฟก่อนปฏิบัติงาน (น้อยกว่า 10% LEL)

[ ] ครั้งคราว [ ] ต่อเนื่อง

ก๊าซติดไฟ	ก่อนเริ่มงาน	ระหว่างทำงาน	ขอต่ออายุ	หลังเลิกงาน
%LEL	0%	0%		0%
เวลา	11.00	13.00		17.00
ผู้ตรวจ	พิทักษ์พล	พิทักษ์พล		พิทักษ์พล

ข้อกำหนดเพิ่มเติม : ..... [ ] หมายเหตุ : ให้ใช้ตารางเพิ่มกรณีที่ต้องการ

4 ต้องสวมใส่อุปกรณ์คุ้มครองความปลอดภัยส่วนบุคคล ดังนี้ (กรอกโดยผู้อนุญาตหรือผู้ควบคุมงาน)

[✓] หมวกนิรภัย [ ] แว่นตานิรภัย [ ] ที่ครอบหู/อุดหู [ ] อุปกรณ์ป้องกันทางเดินหายใจ [ ] เข็มขัด/เชือกนิรภัย [✓] Gas Detector
[ ] ชุดป้องกันฝุ่น/ สารเคมี [ ] ถุงมือหนัง/ยาง [ ] รองเท้าบู๊ทหัวเหล็ก [✓] รองเท้านิรภัย [ ] อื่นๆ.....

5 ลงนามใบอนุญาตทำงาน/ ต่ออายุ/ ปิดงาน

ข้าพเจ้าเข้าใจในงานที่ปฏิบัติเป็นอย่างดี

5.1 ลงชื่อ ..... ผู้ขออนุญาต โทร 0877132020
(วิรัญญู เดินพรม) วันที่ 26-12-66
หน่วยงาน EPE

ขอต่ออายุ
ตั้งแต่ วันที่ ..... เดือน ..... พ.ศ. ..... เวลา .....
ถึง วันที่ ..... เดือน ..... พ.ศ. ..... เวลา .....
5.4 ลงชื่อ ..... ผู้ขออนุญาต
5.5 ลงชื่อ ..... ผู้ควบคุมงาน
5.6 ลงชื่อ ..... ผู้อนุญาติ

ข้าพเจ้าได้ตรวจสอบรายการข้างต้น และพิจารณาเห็นว่าปลอดภัยสามารถปฏิบัติงานได้

5.2 ลงชื่อ ..... ผู้ควบคุมงาน โทร 0640277085
(พิทักษ์พล จางพันธ์) วันที่ 26/12/2566

5.3 ลงชื่อ ..... ผู้อนุญาต โทร 0844276549
(.....) วันที่ 26/12/66

ก่อนเลิกงาน
ข้าพเจ้าได้จัดทำสถานที่ทำงานให้มีสภาพปลอดภัยหรือเหมือนเดิมแล้ว
สถานะงาน [✓] แล้วเสร็จ [ ] ยังไม่แล้วเสร็จ [ ] ยกเลิก
หมายเหตุ :

5.7 ลงชื่อ ..... ผู้ขออนุญาต
5.8 ลงชื่อ พิทักษ์พล จางพันธ์ ผู้ควบคุมงาน
วันที่ 26 เดือน ธันวาคม พ.ศ. 2566 เวลา 17.00

ต้นฉบับ : สำหรับผู้ขออนุญาตนำไปติดแสดงที่หน้างาน
สำเนา 1 : สำหรับผู้ควบคุมงาน

คำเตือน : ต้องติดแสดงใบอนุญาตฉบับนี้ให้เห็นเด่นชัดในจุดทำงาน

QM-FO-014-00

ภาคผนวก จ

การบำรุงรักษาระบบ SCADA และ Flow Computer

ภาคผนวก จ-1

สรุปผลการบำรุงรักษาระบบ SCADA และ Flow Computer

สรุปผลการบำรุงรักษาระบบ SCADA และ Flow Computer

โครงการวางท่อจ่ายก๊าซธรรมชาติบริเวณนิคมอุตสาหกรรมนวนคร

บริษัท ปตท. จำหน่ายก๊าซธรรมชาติ จำกัด

ระหว่างเดือนมกราคม ถึงธันวาคม พ.ศ.2566

1. สรุปการดำเนินงานตามแผนบำรุงรักษาเชิงป้องกันระบบ SCADA (ห้องควบคุม และ RTU ของสถานีก๊าซฯ OTS/PRS)

Descriptions	Year 2023											
	1	2	3	4	5	6	7	8	9	10	11	12
OTS NVK	✓			✓			✓			✓		
PRS 4 NVK	✓			✓			✓			✓		

หมายเหตุ : 1. ✓ คือ ดำเนินตามแผนบำรุงรักษาเชิงป้องกัน (PM)

2. คือ แผนบำรุงรักษาเชิงป้องกันประจำทุก 3 เดือน

3. คือ แผนบำรุงรักษาเชิงป้องกันประจำทุก 3 เดือน และทุก 6 เดือน

2. สรุปการดำเนินงานตามแผนบำรุงรักษาเชิงป้องกันระบบ Flow Computer

Descriptions	Year 2023											
	1	2	3	4	5	6	7	8	9	10	11	12
OTS NVK	✓			✓			✓			✓		

หมายเหตุ : 1. ✓ คือ ดำเนินตามแผนบำรุงรักษาเชิงป้องกัน (PM)

2. คือ แผนบำรุงรักษาเชิงป้องกันประจำทุก 3 เดือน

บริษัทฯ ได้ดำเนินการตามแผนบำรุงรักษาเชิงป้องกันระบบ SCADA และ Flow Computer ประจำทุก 3 เดือน และประจำทุก 6 เดือน

ภาคผนวก จ-2

แผนการบำรุงรักษาระบบ SCADA และ Flow Computer

PTT Natural Gas Distribution Co., Ltd.
Operation Division / Engineering Department

แผนการบำรุงรักษาเชิงป้องกัน (2023-2025)

For: การบำรุงรักษาระบบ SCADA (ห้องควบคุม และ ระบบ RTU ของสถานีก๊าซ OTS/PRS)

Code	Descriptions	Year 2023												Year 2024												Year 2025											
		1	2	3	4	5	6	7	8	9	10	11	12	1	2	3	4	5	6	7	8	9	10	11	12	1	2	3	4	5	6	7	8	9	10	11	12
02-100	ห้องควบคุม	Q			Q			Q			Q			Q			Q			Q			Q			Q			Q			Q			Q		
02-000	BV #10		Q			Q,H			Q			Q,H			Q			Q,H			Q			Q,H			Q			Q,H			Q			Q,H	
02-001	PRS #1		Q			Q,H			Q			Q,H			Q			Q,H			Q			Q,H			Q			Q,H			Q			Q,H	
02-002	PRS #2		Q			Q,H			Q			Q,H			Q			Q,H			Q			Q,H			Q			Q,H			Q			Q,H	
04-000	Bangplee	Q			Q,H			Q			Q,H			Q			Q,H			Q			Q,H			Q			Q,H			Q			Q,H		
05-000	Ladkrabang			Q			Q,H			Q			Q,H			Q			Q,H			Q			Q,H			Q			Q,H			Q			Q,H
05-001	PRS #3			Q			Q,H			Q			Q,H			Q			Q,H			Q			Q,H			Q			Q,H			Q			Q,H
06-000	Rangsit		Q,H			Q			Q,H			Q			Q,H			Q			Q,H			Q			Q,H			Q			Q,H			Q	
08-000	Rojana			Q,H			Q			Q,H			Q			Q,H			Q			Q,H			Q			Q,H			Q			Q,H			Q
08-001	Rojana 2			Q,H			Q			Q,H			Q			Q,H			Q			Q,H			Q			Q,H			Q			Q,H			Q
10-000	Navanakorn	Q			Q,H			Q			Q,H			Q			Q,H			Q			Q,H			Q			Q,H			Q			Q,H		

Note:

Q = 3 Months Preventive Maintenance, H = 6 Months Preventive Maintenance

ผู้จัดเตรียม	ผู้ทบทวน	ผู้อนุมัติ	
(กนกวรรรณ พงษ์พัฒน)	(วาทิต ลิ้มวงศ์รุจิรัตน์)	(กฤษฎา แสงอรุณ)	หน้าที่ 1 of 2
วันที่ 16/02/2023	วันที่ 16/02/2023	วันที่ 16/02/2023	แก้ไขครั้งที่ 00

PTT Natural Gas Distribution Co., Ltd.
Operation Division / Engineering Department

แผนการบำรุงรักษาเชิงป้องกัน (2023-2025)

For: การบำรุงรักษาระบบ SCADA (ห้องควบคุม และ ระบบ RTU ของสถานีก๊าซ OTS/PRS)

Code	Descriptions	Year 2023												Year 2024												Year 2025											
		1	2	3	4	5	6	7	8	9	10	11	12	1	2	3	4	5	6	7	8	9	10	11	12	1	2	3	4	5	6	7	8	9	10	11	12
10-001	PRS #4	Q,H			Q			Q,H			Q			Q,H			Q			Q,H			Q			Q,H			Q			Q,H			Q		
12-000	Bangkadi	Q			Q,H			Q			Q,H			Q			Q,H			Q			Q,H			Q			Q,H			Q			Q,H		
15-000	WHA Eastern Seaboard		Q,H			Q			Q,H			Q			Q,H			Q			Q,H			Q			Q,H			Q			Q,H			Q	
08-005	PRS #5			Q,H			Q			Q,H			Q			Q,H			Q			Q,H			Q			Q,H			Q			Q,H			Q

Note:

Q = 3 Months Preventive Maintenance, H = 6 Months Preventive Maintenance

ผู้จัดเตรียม	ผู้ทบทวน	ผู้อนุมัติ	
(กนกวรรรณ พงษ์พัฒน)	(วาทิต ลิ้มวงศ์รุจิรัตน์)	(ฤทัยภา แสงอรุณ)	หน้าที่ 2 of 2
วันที่ 16/02/2023	วันที่ 16/02/2023	วันที่ 16/02/2023	แก้ไขครั้งที่ 00

PTT Natural Gas Distribution Co., Ltd.
Operation Division / Engineering Department

แผนการบำรุงรักษาเชิงป้องกัน (2023-2025)

For: การบำรุงรักษา Flow Computer

Code	Descriptions	Year 2023												Year 2024												Year 2025											
		1	2	3	4	5	6	7	8	9	10	11	12	1	2	3	4	5	6	7	8	9	10	11	12	1	2	3	4	5	6	7	8	9	10	11	12
02-000	BV #10	Q			Q			Q			Q			Q			Q			Q			Q			Q			Q			Q			Q		
04-000	Bangplee		Q			Q			Q			Q			Q			Q			Q			Q			Q			Q			Q			Q	
05-000	Ladkrabang			Q			Q			Q			Q			Q			Q			Q			Q			Q			Q			Q			Q
06-000	Rangsit			Q			Q			Q			Q			Q			Q			Q			Q			Q			Q			Q			Q
08-000	Rojana		Q			Q			Q			Q			Q			Q			Q			Q			Q			Q			Q			Q	
08-001	Rojana 2		Q			Q			Q			Q			Q			Q			Q			Q			Q			Q			Q			Q	
10-000	Navanakorn	Q			Q			Q			Q			Q			Q			Q			Q			Q			Q			Q			Q		
12-000	Bangkadi	Q			Q			Q			Q			Q			Q			Q			Q			Q			Q			Q			Q		
15-000	WHA Eastern Seaboard		Q			Q			Q			Q			Q			Q			Q			Q			Q			Q			Q			Q	

Note:

Q = 3 Months Preventive Maintenance, H = 6 Months Preventive Maintenance

ผู้จัดเตรียม	ผู้ทบทวน	ผู้อนุมัติ	
(กนกวรรณ พงษ์พัฒน)	(วาทิต ลิ้มวงศ์รุจิรัตน์)	(กฤษฎา แสงอรุณ)	หน้าที่ 1 of 1
วันที่ 16/02/2023	วันที่ 16/02/2023	วันที่ 16/02/2023	แก้ไขครั้งที่ 00

OP-FO-012-05

ภาคผนวก จ-3

ตัวอย่างการบำรุงรักษาระบบ SCADA และ Flow Computer

MAINTENANCE NGD MONTHLY REPORT

REPORT NO: GR00711 **MONTH/YEAR:** 7/2023 **REPORT DA** 02/08/2023 **AREA:** PNGD : PTT NGD

EQUIPMENT TYPE: INSTRUMENT(FLOWCC **TOTAL WORK:** 8 **FINISHED:** 8 **UNFINISHED:** 0

STATUS	WORK ORDER NO.	WORK TOPIC	LOCATION	START-FINISH DATE
Success	OR05525	PM 6M SCADA PRS4 NVK	NVK : Nava Nakorn I.Z.	01/07/2023 - 31/07/2023
Success	OR05524	PM 3M SCADA PRS4 NVK	NVK : Nava Nakorn I.Z.	01/07/2023 - 31/07/2023
Success	OR05523	PM 3M Flow Com. OTS NVK	NVK : Nava Nakorn I.Z.	01/07/2023 - 31/07/2023
Success	OR05522	PM 3M SCADA OTS NVK	NVK : Nava Nakorn I.Z.	01/07/2023 - 31/07/2023
Success	OR05521	PM 3M Flow Com. OTS BPO	BPO : Bangpoo I.E.	01/07/2023 - 31/07/2023
Success	OR05520	PM 3M SCADA OTS BPL	BPL : Bangplee Industrial Estate	01/07/2023 - 31/07/2023
Success	OR05519	PM 3M Flow Com. OTS BKD	BKD : Bangkadi I.P.	01/07/2023 - 31/07/2023
Success	OR05518	PM 3M SCADA OTS BKD	BKD : Bangkadi I.P.	01/07/2023 - 31/07/2023

Report by: Kanokwan Phongphattana

Date: 02/08/2023

Approved by: Krisda Sangarun

Date: 02/08/2023

MAINTENANCE NGD MONTHLY REPORT

REPORT NO: GR01067 **MONTH/YEAR:** 10/2023 **REPORT DATE:** 03/11/2023 **AREA:** PNGD : PTT NGD

EQUIPMENT TYPE: INSTRUMENT(FLOWCC **TOTAL WORK:** 10 **FINISHED:** 10 **UNFINISHED:** 0

STATUS	WORK ORDER NO.	WORK TOPIC	LOCATION	START-FINISH DATE
Success	OR07982	PM 3M SCADA PRS4 NVK	NVK : Nava Nakorn I.Z.	01/10/2023 - 31/10/2023
Success	OR07981	PM 3M Flow Com. OTS NVK	NVK : Nava Nakorn I.Z.	01/10/2023 - 31/10/2023
Success	OR07980	PM 6M SCADA OTS NVK	NVK : Nava Nakorn I.Z.	01/10/2023 - 31/10/2023
Success	OR07979	PM 3M SCADA OTS NVK	NVK : Nava Nakorn I.Z.	01/10/2023 - 31/10/2023
Success	OR07978	PM 3M Flow Com. OTS BPO	BPO : Bangpoo I.E.	01/10/2023 - 31/10/2023
Success	OR07977	PM 6M SCADA OTS BPL	BPL : Bangplee Industrial Estate	01/10/2023 - 31/10/2023
Success	OR07976	PM 3M SCADA OTS BPL	BPL : Bangplee Industrial Estate	01/10/2023 - 31/10/2023
Success	OR07975	PM 3M Flow Com. OTS BKD	BKD : Bangkadi I.P.	01/10/2023 - 31/10/2023
Success	OR07974	PM 6M SCADA OTS BKD	BKD : Bangkadi I.P.	01/10/2023 - 31/10/2023
Success	OR07973	PM 3M SCADA OTS BKD	BKD : Bangkadi I.P.	01/10/2023 - 31/10/2023

Report by: Kanokwan Phongphattana

Date: 03/11/2023

Approved by: Krisda Sangarun

Date: 03/11/2023

ภาคผนวก จ-4

ตัวอย่างรายงานผลข้อมูลระบบ SCADA

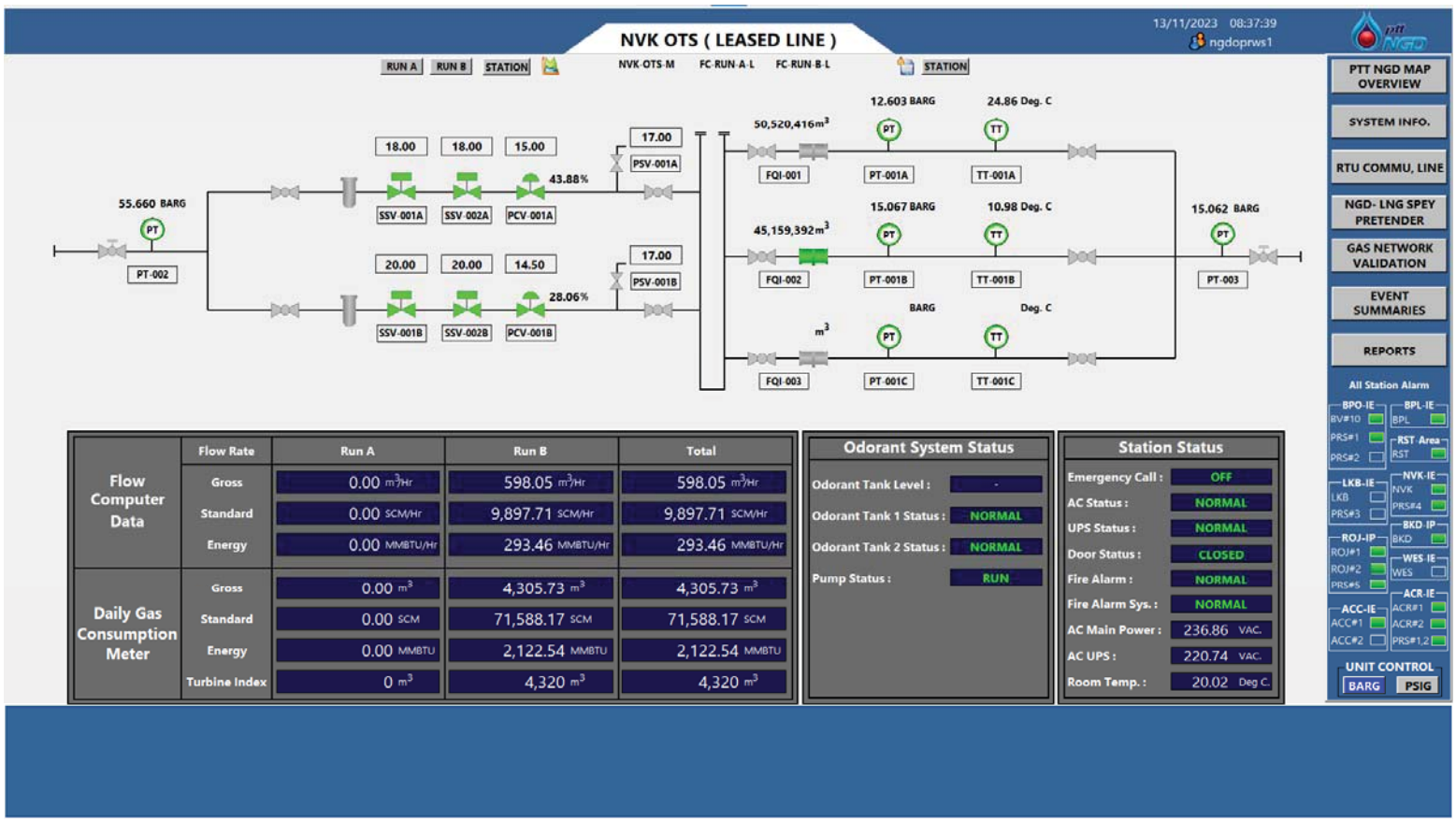

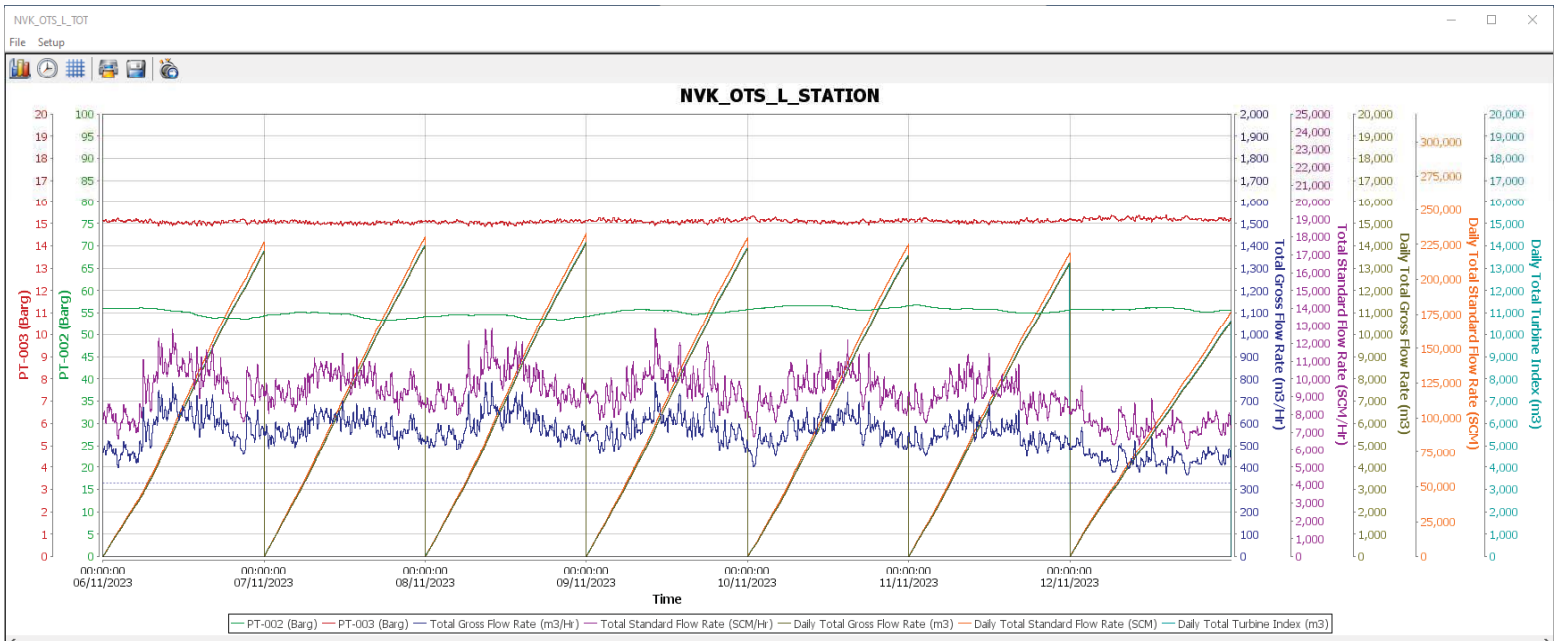

Tag name	Time	Value
OTS_NVK_L_S_PT002	01:39:43 13/11/2023	55.671
OTS_NVK_L_S_PT003	01:39:43 13/11/2023	15.222
OTS_NVK_L_TOT_GFR	01:39:43 13/11/2023	434.399
OTS_NVK_L_TOT_SFR	01:39:43 13/11/2023	7,254.926
OTS_NVK_L_TOT_DGT	01:39:43 13/11/2023	10,610.444
OTS_NVK_L_TOT_DST	01:39:43 13/11/2023	176,733.328
OTS_NVK_L_TOT_DFQT	01:39:43 13/11/2023	10

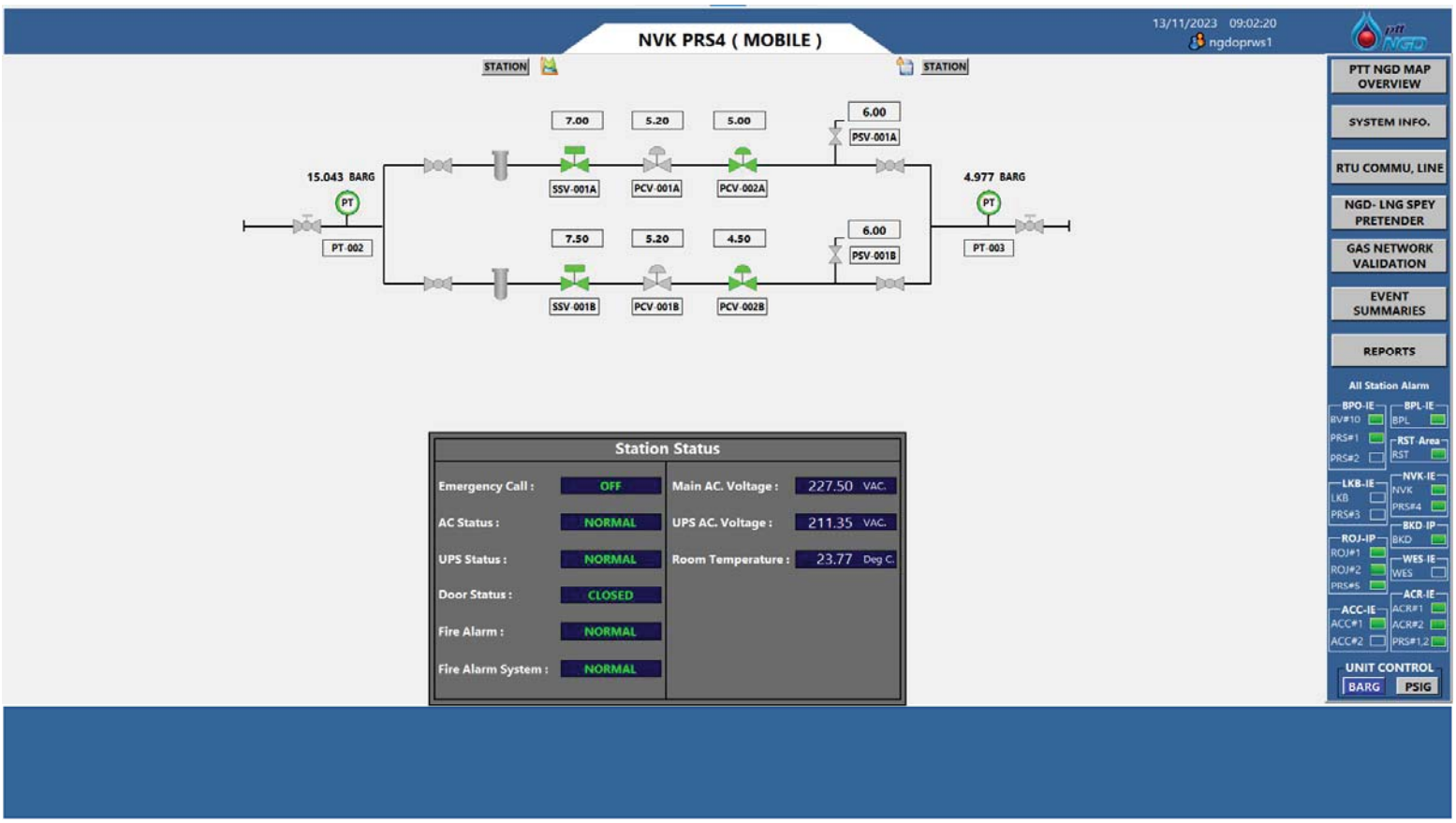
NVK PRS4 (MOBILE)
13/11/2023 09:02:20
ngdoprws1
STATION
STATION
7.00
5.20
5.00
6.00
PSV-001A
15.043 BARG
SSV-001A
PCV-001A
PCV-002A
4.977 BARG
PT-002
PT-003
7.50
5.20
4.50
6.00
PSV-001B
SSV-001B
PCV-001B
PCV-002B
PTT NGD MAP OVERVIEW
SYSTEM INFO.
RTU COMMU. LINE
NGD- LNG SPEY PRETENDER
GAS NETWORK VALIDATION
EVENT SUMMARIES
REPORTS
All Station Alarm
BPO-IE
BV#10
PRS#1
PRS#2
BPL-IE
BPL
RST-Area
RST
LKB-IE
LKB
PRS#3
NVK-IE
NVK
PRS#4
BKD-IP
BKD
ROJ-IP
ROJ#1
ROJ#2
PRS#5
WES-IE
WES
ACC-IE
ACC#1
ACC#2
ACR-IE
ACR#1
ACR#2
PRS#1,2
UNIT CONTROL
BARG
PSIG
Station Status
Emergency Call : OFF
AC Status : NORMAL
UPS Status : NORMAL
Door Status : CLOSED
Fire Alarm : NORMAL
Fire Alarm System : NORMAL
Main AC. Voltage : 227.50 VAC.
UPS AC. Voltage : 211.35 VAC.
Room Temperature : 23.77 Deg C.

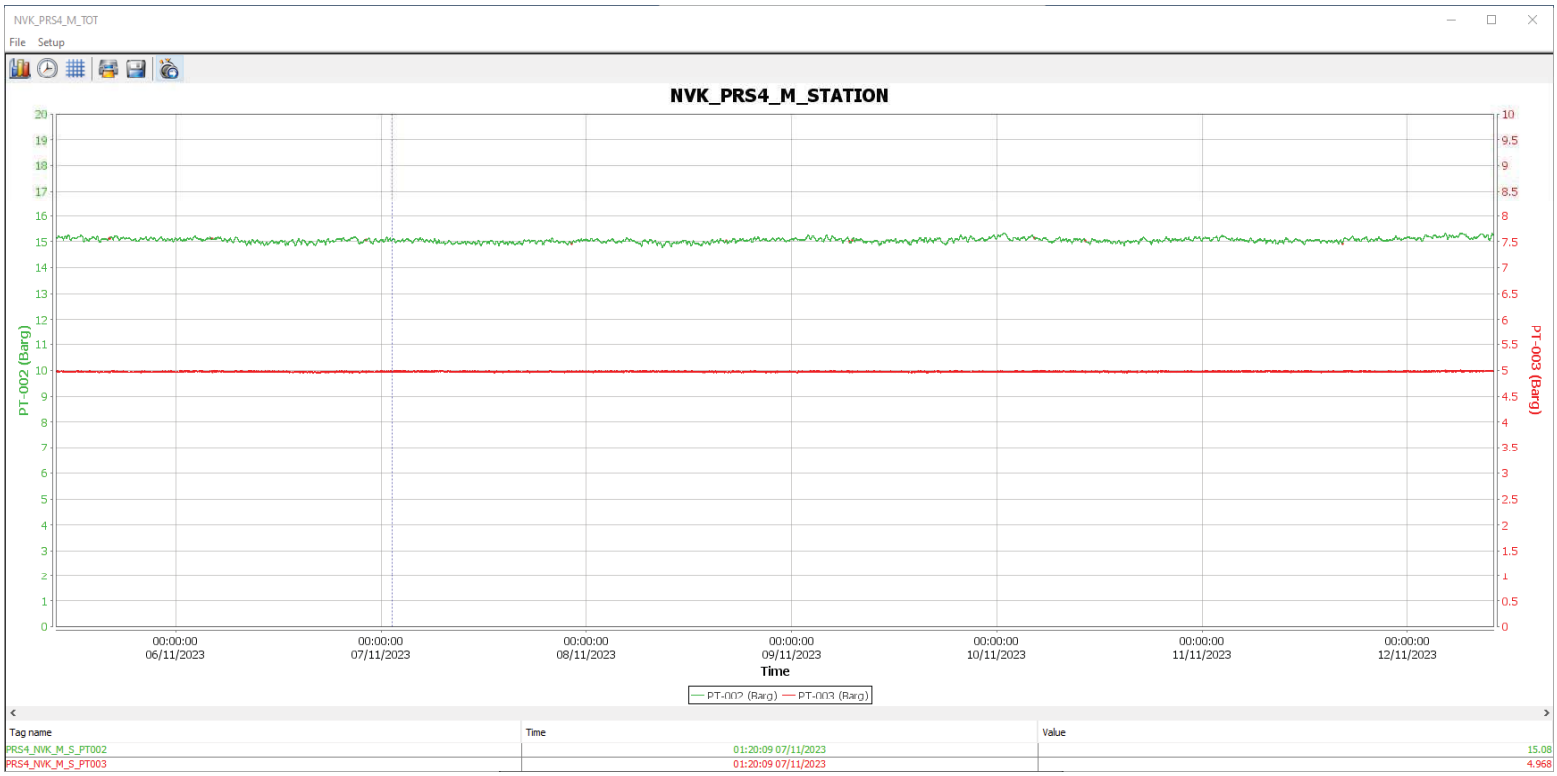
NVK_PRS4_M_TOT
File Setup
NVK_PRS4_M_STATION
PT-002 (Barg)
PT-003 (Barg)
00:00:00 06/11/2023
00:00:00 07/11/2023
00:00:00 08/11/2023
00:00:00 09/11/2023
00:00:00 10/11/2023
00:00:00 11/11/2023
00:00:00 12/11/2023
Time
PT-002 (Barg)
PT-003 (Barg)
Tag name
Time
Value
PRS4_NVK_M_S_PT002
01:20:09 07/11/2023
15.08
PRS4_NVK_M_S_PT003
01:20:09 07/11/2023
4.968

ภาคผนวก ฉ

การปฏิบัติงานห้องควบคุม (GRCC)

ภาคผนวก ฉ-1

สรุปรายงานการรับแจ้งเหตุของห้องควบคุม (GRCC)

สรุปรายงานการรับแจ้งเหตุของห้องควบคุม ประจำเดือน กรกฎาคม 2566

รายละเอียดของงาน	พื้นที่												รวม	หมายเหตุ
	Bangpoo	Bangpoo-Mai	Bangpoo North	Bangplee	Ladkrabang	M-Thai	Rangsit	Rojana	Navanakorn	Bang Pa-in	Bangkadi	Hemaraj		
ใบอนุญาตทำงานทั่วไป และ งานที่มีความร้อน	14			2	1		3	6	1	1	1		29	
ใบอนุญาตทำงานขุดเจาะ	4	1			3		1	3	1	2			15	
Inlet Pressure ต่ำกว่าที่กำหนด														
AC Status Fail														
Relief Valve Blow														
SCADA System Error														
Link UIH Down														
เหตุฉุกเฉิน														
ซ่อมแผนฉุกเฉิน														
Tie-in & Commissionning Gas								1					1	
Run Pig														

รายละเอียดของงาน : งานVerify ด้วยวิธี Water Jet ท่อก๊าซฯ จาก E8 เขตส่งออก BPO จ่ายให้BPN เพื่องาน กำแพงกันน้ำ โดย บ.พระรามสองการโยธาPermit 66-BPO-EX-0547,งานwash boring หาท่อampl 1 หลังนิคมบางปะอิน โครงการสำรวจท่อก๊าซพื้นที่ก่อสร้างคอม่อรถไฟความเร็วสูง Permit.66.bpi.ex.1079,งานต่อเนื่องคืนพื้นที่ขุดวางท่อโครงการวางท่อไปโรงงาน spey route 26 Permit.66.roj.ex.1082,งานต่อเนื่องเตรียมพื้นที่ขุดบ่อตัดต่อระบบท่อโครงการY&M Permit.66.roj.ex.1081,งานล้างทำความสะอาดเปลี่ยนน้ำยา Kirk cell Otsbkd inlet-outlet permit-bkd-cd-1069,งานกดแผ่นท่าบ่อ Sheet Pile คร่อมแนวท่อก๊าซ 10"บริเวณจุดตัดแยกส่วนที่ 2 NGV Susco ตาม Permit 66-rst-ex-1020 งานตัดหญ้าทำความสะอาดใน OTS LKB และ PRS3 ของ บ.พิมลมาศ เลขที่ Permit No.66-LKB-CD-0732,งานล้างเปลี่ยนถ่ายน้ำยา ตัว Kirk cell prs4 NVK permit-Nvk-cd-1070,งานตัดหญ้าทำความสะอาดใน OTS BPL ของทาง บ.พิมลมาศเลขที่ Permit No.66-BPL-CD-0733, งานต่อเนื่อง wash boring หาท่อampl 10"หลังนิคมบางปะอิน โครงการสำรวจแนวท่อก๊าซพื้นที่ก่อสร้างคอม่อรถไฟ ความเร็วสูง Permit.66.bpi.ex.1803, ผู้รับเหมา synmech เข้าเริ่มงานทำสี ชุด valve inlet no. MV07,16,17, 18,19 OTS ROJ2 ตาม Permit.66-ROJ-CD-1071,วัดระยะเตรียม Cement Columns บริเวณแนวท่อก๊าซฯที่จ่าย นิคมฯBPNตาม Permit.66-BPO-EX-0548,งานซ่อมเสา Warning signs จำนวน 5 ต้น ภายในนิคมฯลาดกระบัง ตาม Permit.66-LKB-EX-0678 งานติดตั้งอุปกรณ์ PCR ของทีมงาน CGL ใน บ.SWAN 2 ตาม Permit.66-bpl-cd-0735,งานติดตั้งเสา Warning Sign BPO-IE ตาม Permit 66-bpo-ex-0549,ขุด Verify วาล์วที่รั่ว MV100, MV137 (Permit 66-lkb-ex-0681),งานโครงการปรับปรุงป้ายชื่อโรงงานใน นิคมฯลาดกระบัง ทางGuscoตาม Permit 66-lkb-ex-0677,งานปรับปรุงและติดตั้งท่อ vent ในสถานี mrsตาม Permit.66-ROJ-CD-1076,งานดอกเสาเข็ม ที่วางตู้อบ ในโรงงาน GS Battery BPM ห่างจากท่อก๊าซฯประมาณ 1 เมตร Permit No.66-BPM-EX-0709,งานติดตั้งเสา Warning Sign Permit No.66-BPO-EX-0751 ในโรงงานลูกค้าThai Parkerizing 1, งานติดตั้งpcr ในสถานี precision permit.66.bpi.cd.1078,*คุณ ศิวกร ทำการปิดวาล์ว Hot Tap บริเวณจุดตัดแยกส่วนที่ 2 Permit 66-rst-ht-0076,งานปรับปรุงและติดตั้งท่อ vent ในสถานี mrsโรงงาน M&R 66-ROJ-CD-1077,เช็คปลั๊กวาล์ว SV17, เช็ค Stop Leak Valve Hot Tap ตาม Permit66-rst-ht-0077,PRS#1งานแก้ไขCoating Valve MV03 ตาม Permit.66-BPO-CF-0514,Permit. 66-BPO-HT-0568,PRS#1เพื่อแก้ไข Coating Valve MV03 Permit No.CF-0515,งานปรับปรุงและติดตั้งท่อ vent ในสถานี mrsโรงงาน sunflag โรจนะ ตาม Permit.66-ROJ-CD-1079,PRS#1เพื่อแก้ไข Coating Valve MV03 Permit No.CF-0516, งานแก้ไข Coating VALVE MV03 at PRS#1 Permit No.66-BPO-CF-0517,งานปรับปรุงและติดตั้งท่อ Vent ในสถานี MRS. NZโรงงาน Thai Indo โรจนะ ตาม Permit 66-roj-cd-1080,งานแก้ไข Coating VALVE MV03 at PRS#1 Permit No.66-BPO-CF-0518,งานตรวจสอบ Vent Body Valve Hot Tap บริเวณบ่อ Sheet Pile Steel Gas 10"บริเวณจุดตัดแยก ส่วนที่ 2 NGV Susco ตาม Permit 66-rst-ht-0080,งานแก้ไข Coating Valve บ่อวาล์ว MV07, 08, 09 ถนนพัฒนา1 แยกไฟแดง ซ.1B ตาม Permit 66-BPO-CF-0519,งานตามขั้นตอน Tie-in ท่อก๊าซ 160/110 มม. บริเวณหลังวาล์ว 243และงาน Pre-Commissioning Gas เข้าโครงการ บ.Y&M นิคมฯโรจนะ งานตาม Permit 66-roj-ht-0081, 66-roj-ex-1081,งานแก้ไข Coating Valve บ่อวาล์ว

สรุปรายงานการรับแจ้งเหตุของห้องควบคุม ประจำเดือน กรกฎาคม 2566

รายละเอียดของงาน	พื้นที่												รวม	หมายเหตุ
	Bangpoo	Bangpoo-Mai	Bangpoo North	Bangplee	Ladkrabang	M-Thai	Rangsit	Rojana	Navanakorn	Bang Pa-in	Bangkadi	Hemaraj		
ใบอนุญาตทำงานทั่วไป และ งานที่มีความร้อน	14			2	1		3	6	1	1	1		29	
ใบอนุญาตทำงานขุดเจาะ	4	1			3		1	3	1	2			15	
Inlet Pressure ต่ำกว่าที่กำหนด														
AC Status Fail														
Relief Valve Blow														
SCADA System Error														
Link UIH Down														
เหตุฉุกเฉิน														
ซ่อมแผนฉุกเฉิน														
Tie-in & Commissionning Gas								1					1	
Run Pig														

รายละเอียดของงาน : MV07, 08, 09 ถนนพัฒนา1 แยก ไฟแดง ซ.1B ตาม Permit 66-BPO-CF-0520,ติดตั้ง PCR ที่ บ.TDC steel ตาม Permit 66-BPO-CD-0736,งานแก้ไข Coating Valve บ่อวาล์ว MV07, 08 ถนนพัฒนา1 แยกไฟแดง ซ.1B ตาม Permit 66-BPO-CF-0521,งานขุดซ่อมท่อน้ำประปาขนาด 8"ขนานแนวท่อก๊าซ 160 มม.ถนนนวนคร 5 บริเวณเหน้า บ.บางกอกบรรจุภัณฑ์ ตาม Permit 66-nvk-ex-1021,งานแก้ไข Coating Valve บ่อวาล์ว MV07, 08, 09 ถนนพัฒนา1 แยกไฟแดง ซ.1B ตาม Permit 66-BPO-CF-0522,งานแก้ไข Coating VALVE MV07,08,09 Permit No.66-BPO-CF-0523,งานแก้ไข Coating VALVE MV07,08,09 Permit No.66-BPO-CF-0524 งาน Hot Work Permit 0569

สรุปรายงานการรับแจ้งเหตุของห้องควบคุม ประจำเดือน สิงหาคม 2566

รายละเอียดของงาน	พื้นที่												รวม	หมายเหตุ
	Bangpoo	Bangpoo-Mai	Bangpoo North	Bangplee	Ladkrabang	M-Thai	Rangsit	Rojana	Navanakorn	Bang Pa-in	Bangkadi	Hemaraj		
ใบอนุญาตทำงานทั่วไป และ งานที่มีความร้อน	20	1		1	1		3	11		1			38	
ใบอนุญาตทำงานขุดเจาะ	18			2	1	5	1	4	1			1	33	
Inlet Pressure ต่ำกว่าที่กำหนด														
AC Status Fail	1						1	1					3	
Relief Valve Blow												1	1	
SCADA System Error														
Link UIH Down														
เหตุฉุกเฉิน							1						1	
ซ่อมแผนฉุกเฉิน						1	2				1		4	
Tie-in & Commissionning Gas														
Run Pig														

รายละเอียดของงาน : งานแก้ไข Coating VALVE MV07,08,09 Permit No.66-BPO-CF-0525 & 66-BPO-HT-0570,งานต่อเนื่องคืนพื้นที่ขุดวางท่อโครงการวางท่อไปโรงงาน spey route 26 Permit.66.roj.ex.1

*คุณ วิฑูร บ.Bridgestone RST 0632281075 แจ้งมีก๊าซ BLOWที่ MRS ด้านนอก แจ้งทางคุณธีรศักดิ์ เข้าตรวจสอบและแก้ไข,*ซ่อมแผนฉุกเฉิน บ.Perfect Companion MTH,*คุณ ชนะพงษ์ PTT Gas Control แจ้ง ปตท.เขต6 ทำการซ่อมแผนฉุกเฉิน 0615656905,*ซ่อมแผนอพยพหนีไฟสำนักงานรังสิตและซ่อมแผนฉุกเฉินก๊าซรั่วไหล ไม่ติดไฟที่ OTS RST,งานต่อเนื่องเตรียมพื้นที่ขุดบ่อตัดต่อระบบท่อโครงการY&M Permit.66.roj.ex.1081,งานบ่อ sheet pile ค่อมแนวท่อ Steel gas 10" mpl บริเวณจุดตัดแยก ส่วนที่2 Ngv susco (เก็บทรายในบ่อ) permit.Rst.ex.1022,*OTS-WES GAS VENT Fail คุณวิทธิ์เข้าแก้ไขเรียบร้อยสาเหตุลูกค้าหยุดใช้พร้อมกัน,งานแก้ไข Coating VALVE MV07,08,09 Permit No.CF-0526& HT-0571 งานแก้ไข Coating VALVE MV07,08,09 Permit No.66-BPO-CF-0527,66-BPO-HT-0572,งานขุดซ่อมท่อน้ำประปา ทีมงาน กปน.บริเวณ ถนน เทพารักษ์ กม.22 ช่วงยูเทิร์นกลับรถใต้สะพานคลองเจริญราษฎร์ เลขที่ Permit No.66-MTH-EX-0682 งานตัดแยกระบบท่อ Steel gas 6" spl หลัง วาล์ว Hot tap Ngv susco จุดตัดแยก ส่วนที่2 permit-Rst-Ht-0082,งานต่อเนื่องคืนพื้นที่ขุดวางท่อโครงการวางท่อไปโรงงาน spey route 26 Permit.66.roj.ex.1084,งานต่อเนื่องเตรียมพื้นที่ขุดบ่อตัดต่อระบบท่อโครงการY&MPermit.66.roj.ex.1083,งานติดตั้งpcr ในสถานี precision permit.66.bpi.cd.1078,ทำการเชื่อมปิด End-Cap 6" NGV Susco ตาม Permit 66-rst-ht-0083,งานแก้ไข Coating VALVE MV07,08,09 Permit No.66-BPO-CF-0528 66-BPO-HT-0573,งานแก้ไข Coating VALVE MV07,08,09 Permit No.66-BPO-CF-0529,66-BPO-HT-0574,งานขัดทำความสะอาดผิวท่อและตัววาล์วพร้อมทำ coating valve hot tap ด้วย visco wrap Ngv susco permit-Rst-Ht-0084 งานแก้ไข Coating Valve MV 07, 08, 09 (Permit 66-BPO-CF-0530),งาน Water Jet สำรวจหาแนวท่อก๊าซ 225 มม.และท่อสาธารณูปโภคอื่นๆใต้ดินบริเวณใกล้บ่อวาล์ว 160 ถ.H4 หน้าโรงไฟฟ้า Gulf เพื่อเตรียมงานปักเสาไฟฟ้า 22kv Permit 66-WES-EX-0218,งานติดตั้งท่อ Vent mrs หลังจากถอดออกไปทำสีเสร็จ มี Thai Indo roj และ M&R roj . Permit no.66.roj.cd.1077,no.66.roj.cd.1088,งานแก้ไข Coating VALVE MV07,08,09 Permit No.66-BPO-CF-0531,บ.พิมลมาศตัดหญ้าใน OTS LKB และ PRS3 เลขที่ Permit No.66-LKB-CD-0738,งานลอกคอนกรีตพื้น เตรียมทำบ่อsheet pile หน้าBV#10 ตาม Permit.66-BPO-EX-0636,งานปรับปรุงและติดตั้งท่อ vent ในสถานี mrs โซนเหนือ วันนี้ เช้า โรงงาน APMโรจนะ Permit.66-ROJ-CD-1079, บ.พิมลมาศตัดหญ้าใน OTS-BPL เลขที่ Permit No.66-LKB-CD-0739,งานตรวจวัดความหนาของสี บ่อวาล์ว MV07,08,09 Permit No.66-BPO-CF-0532,งานขุดวางท่อประปานิคมฯแพรกษา ตาม Permit.66-BHS-EX-0637,งานติดตั้งล้อมรั้วปิดด้วยแผ่นเมทัล ชีท ที่ BV-10 อย่างเดียวและงานขนย้ายเศษคอนกรีต ตาม Permit.66-BPO-CD-0730,งานติดตั้ง Test post ถ.แพรกษา แยกคลองเก้า Permit.66-BPO-CD-0740,งานตัด Chain Fence BV#10 ตาม Permit 66-BPO-HT-0575,งานขุดตอเสาไฟฟ้าเก่าหน้า BV#10 ตาม Permit 66-BPO-EX-0752,งาน Holiday Test บ่อวาล์ว MV07, 08, 09 Permit 66-BPO-CF-0533,งานซ่อมท่อน้ำประปา หน้าเอื้ออาทร 3 ถ.บางพลี-ตำหรุ กม.9 ตาม Permit 66-BPO-EX-0638,งานวางท่อน้ำเสียของ Gusco หน้าบริษัทยันม่าร์

สรุปรายงานการรับแจ้งเหตุของห้องควบคุม ประจำเดือน สิงหาคม 2566

รายละเอียดของงาน	พื้นที่												รวม	หมายเหตุ
	Bangpoo	Bangpoo-Mai	Bangpoo North	Bangplee	Ladkrabang	M-Thai	Rangsit	Rojana	Navanakorn	Bang Pa-in	Bangkadi	Hemaraj		
ใบอนุญาตทำงานทั่วไป และ งานที่มีความร้อน	20	1		1	1		3	11		1			38	
ใบอนุญาตทำงานขุดเจาะ	18			2	1	5	1	4	1			1	33	
Inlet Pressure ต่ำกว่าที่กำหนด														
AC Status Fail	1						1	1					3	
Relief Valve Blow												1	1	
SCADA System Error														
Link UIH Down														
เหตุฉุกเฉิน							1						1	
ซ่อมแผนฉุกเฉิน						1	2				1		4	
Tie-in & Commissionning Gas														
Run Pig														

รายละเอียดของงาน :ไม่มีผลต่อท่อก๊าซ Permit.66-LKB-EX-0683,งานขุดซ่อมท่อน้ำประปา 8" ขนานแนวท่อก๊าซ Hdpe 110mm.mpl ถนนนวนคร 20 ตาม permit.66-Nvk-ex-1023,งานท่อประปา PVC. ที่ผ่านบ่อP 2ที่มีท่อ NGD Permit No.66-BPO-EX-0639,งานขุดซ่อมท่อน้ำประปาถนน M2 ปากซอย E2 By Gusco BPOPermit.66-BPO-EX-0710,งานโครงการวางท่อน้ำประปาใหม่ในนิคมอุตสาหกรรมบางพลี ของทางกปน.เลขที่ Permit No.66-BPL-EX-0684,งานติดตั้ง DC Decouple (PCR) at Thai Namsiri BPM PERMIT.66-BPM-CD-0743,งานปรับปรุงและติดตั้งท่อ vent ในสถานี mrs โซนเหนือ วันนี้ เช้า โรงงาน Panasonic โรจนะ Permit.66-ROJ-CD-1086,งานปรับปรุง valve pit MTH Permit.66-MTH-EX-0685,ผู้รับเหมา EPE เข้าทำการติดตั้งท่อ VentในMRS บ. TDC Steel ตาม permit no.66-BPO-CD-0742,ผรม.synmech เข้าเริ่มงานปรับปรุงและติดตั้งท่อ vent ในสถานี mrs โซนเหนือ วันนี้ เช้า โรงงาน Surtec โรจนะ Permit.66-ROJ-CD-1087 ผู้รับเหมา EPE เข้าทำการติดตั้งท่อ VentในMRS บ. Hong Kwang ตาม permit no.66-BPO-CD-0744,งานติดตั้งท่อ vent mrs และเก็บงานสีโรงงาน sunflag ROJ และ APM roj เสร็จเรียบร้อยแล้ว Permit.66-ROJ-CD-1079, งานซ่อมท่อน้ำประปารั่วที่ ช่วงซอย.4/2 ทำการขุดบนฟุตบาทตามPermit no.BPL-EX-0753,*OTS-RST alarm AC main power voltage low , AC main Fail , Hight room temp., งานเฝ้าระวังงานตอกเข็มเพื่อเตรียมทำSopport pipe ที่ OTS BPO Permit No.66-BPO-EX-0754,งานซ่อมประปาซอย2ข้างPRS.2 Permit.No.66-BPO-EX-0640,หน้าOTS BPO มีงานขุดเปลี่ยนท่อน้ำประปาใหม่ตามใบงาน Permit No.66-BPO-EX-0639,งานย้าย TEST POST ติดตั้งใหม่ในพื้นที่เอ็มไทย ซอย ส.อุดมทรัพย์ จำนวน 1 จุด ของทาง CGL เลขที่ Permit No.66-MTH-EX-0686,*คุณ เฉลิม แจ้งงานซ่อมประปาเขตส่งออกซอยE2 ex-0641,งานขุด verify ท่อ16" ขุดท่อน้ำเสียคอนกรีต1.2ม.ออกตาม Permit.66-BPO-EX-0756,งานขุดปักเสาไฟฟ้า Soi 9A จำนวน 3 ต้น Permit.66-BPO-EX-0711,งานขุดซ่อมท่อน้ำประปาของทางทีมงาน กปน.บริเวณ ถนนเมน ซ.เอ็มไทย ด้านหน้า บ.THAI YANAGAWA เลขที่ Permit.66-MTH-EX-0687,งานปรับปรุงและติดตั้งท่อ vent ในสถานี mrs โซนเหนือ วันนี้ เช้า โรงงาน Honda#2 โรจนะ Permit.66-ROJ-CD-1089,พาผู้รับเหมา EPE เข้าทำการติดตั้งท่อ VentในMRS บ. Siam Nitori ตาม permit no.66-BPO-CD-0745,งานปรับปรุงและติดตั้งท่อ vent ในสถานี mrsโรงงาน Honda#1 โรจนะ Permit.66-ROJ-CD-1088 *ROJ#1 AC FAIL หม้อแปลงเสีย,งานดอก Sheet Pit P 2 บริเวณหน้า BV # 10 Permit 66-bpo-ex-0642,การไฟฟ้าทำการเปลี่ยนเสาใหม่ตรงข้าม TDC Soiล่าบางผี Permit 66-bpo-ex-0712,งานขุดซ่อมท่อน้ำประปา ใต้ท่อระบายน้ำฝน ถอดเปลี่ยนสามทางที่รั่วบริเวณถนนM2 ปากซอย E2 ตาม Permit 66-bpo-ex-0641,งานแก้ทรุดเส้นถนนแพรกษา ตาม Permit 66-bpo-ex-0643,งานปรับปรุงบ่อวาล์วติดตั้งบ่อวาล์วใหม่ที่ M-Thai ของทางทีมงาน CEG ตาม Permit 66-mth-ex-0685,งานปรับปรุงและติดตั้งท่อ Vent ในสถานี MRS.โรงงาน Seksun โรจนะ ตาม Pemit 66-roj-cd-1090,งานปัก Sheet Pile หน้า BV#10 ตาม Permit 66-bpo-ex-0642,จ่ายก๊าซเข้าสถานี King Bord2 โรจนะ Permit 66-roj-ht-0085,PRS#2 BPO AC FAIL,เปิดวาล์ว No.177, 242, 244 เพื่อจ่ายก๊าซเข้าสถานี บ.สเปย์ เทคโนโลยีนิคมฯโรจนะ ตาม Permit 66-roj-ht-0086,งานขุดซ่อมท่อน้ำประปา ขนาด 300 มม.บริเวณ ถนนแพรกษา ปากซอยPermit 66-BPO-EX-0713,

สรุปรายงานการรับแจ้งเหตุของห้องควบคุม ประจำเดือน กันยายน 2566

รายละเอียดของงาน	พื้นที่												รวม	หมายเหตุ
	Bangpoo	Bangpoo-Mai	Bangpoo North	Bangplee	Ladkrabang	M-Thai	Rangsit	Rojana	Navanakorn	Bang Pa-in	Bangkadi	Hemaraj		
ใบอนุญาตทำงานทั่วไป และ งานที่มีความร้อน	2			1	1	1		6	5		1		17	
ใบอนุญาตทำงานขุดเจาะ	13	1		3	1	1		2				8	29	
Inlet Pressure ต่ำกว่าที่กำหนด														
AC Status Fail														
Relief Valve Blow														
SCADA System Error					1		1						2	
Link UIH Down														
เหตุฉุกเฉิน														
ซ่อมแผนฉุกเฉิน	3	2	1										6	
Tie-in & Commissionning Gas								1					1	
Run Pig														

รายละเอียดของงาน : งานแก้ถนนทรุด ถ.แพรกษา กม.7+175 - กม.7+525 Permit No.66-BPO-EX-0643 ,งานขุดซ่อมท่อน้ำเสียของ Getgo BPO บริเวณซ.7C ถนนพัฒนา 2 Permit-bpo-ex-0714 ,
งานขุดรื้อทอระบายหน้า BV # 10 ในบ่อP1 Permit-66-bpo-ex-0642 ,ขุดวางท่อน้ำประปาใหม่บริเวณ Soi 5/2 นิคมอุตสาหกรรมบางพลี Permit-66-bpi-ex-0688 , คืนพื้นที่ขวางท่อโครงการวางท่อไปโรงงาน Permit 66-roj-ex-1084
วางท่อโครงการY&M Permit.66.roj.ex.1083 ,งานขุดวางสายFiber Opticโดยใช้คนขุดความลึก40cm.หน้าโรงงาน Permit 66-WES-EX-0219, งานขุดซ่อมท่อน้ำประปา ถนนพัฒนา1 หัวมุมซอย 7B Gusco BPO .66-BPO-EX-0715
OTS LKB และ PRS#3 ตัดหญ้า Permit No.66-LKB-CD-0749 , ขุดหลุมเตรียมปักเสาไฟฟ้าบริเวณหน้าโรงงานTri wallและข้างรั้วโรงไฟฟ้าgulf Permit 66-WES-EX-0220 ,งานขุดหาแนวท่อน้ำประปา PVC ขนาด 300 mm.ในนิคมบางพลี ถนน.Soi 5/3 เลขที่
Permit No.66-BPL-EX-0689 , OTS BPL งานตัดหญ้า No.66-BPL-CD-0750 , PRS#3 แจ้ง Power Supply เสีย ,ปรับปรุงและติดตั้งท่อ vent ในสถานี mrs โรงงาน minebeaโรจนะ 66-ROJ-CD-1091 ,งานปรับปรุงและติดตั้งท่อ vent ในสถานี mrs
Katsuyama โรจนะ Permit-RoJ-CD-1096 , งานสกัดคอนกรีต เพื่อนำคอนกรีตออกและวอเตอร์เจ็ทแนวท่อก๊าซ ถนน พัฒนา 1 ตาม Permit.66-BPO-EX-0717 ,งาน verify โดยการwater jetและขุดเปิดหาแนวท่อก๊าซHDPE225MM.งานโครงการ
east water Permit 66-WES-EX-0221 ,งานล้างทำความสะอาดบ่อวาล์ว&เช็ควาล์ว ท่อเหล็ก bv.mv 08 main road 5/6 นวนคร permit-Nvk-cf-1010 ,ทำความสะอาดบ่อวาล์ว&เช็ควาล์ว ท่อเหล็ก bv.mv 14 main road 5/6 permit-Nvk-cf-1011 ,
านverify หาท่อก๊าซ ก่อนทำcement grouting บ่อP2 ตาม Permit.66-BPO-EX-0645 ,ขุดทำทางเดินเท้า เข้า-ออกโรงงานความลึก20cm.บริเวณหน้าโรงงานFAURECIAPermit 66-WES-EX-0222 , Verify หาท่อก๊าซ ก่อนทำ Cement Grouting บ่อ P2 ตาม
66-BPO-EX-0646 ,งานปรับปรุง ติดตั้งท่อ Vent ในสถานี MRS โซนเหนือโรงงาน Bestex โรจนะ Permit 66-roj-cd-1099 ,งานล้างทำความสะอาดบ่อวาล์ว, Permit 66-nvk-cf-1012 ,งานปรับปรุงและติดตั้งท่อ Vent ในสถานี MRS. Sandenโรจนะ
Permit 66-roj-cd-1098 ,ล้างทำความสะอาดบ่อวาล์วท่อ BVSV02 ตาม Permit 66-nvk-cf-1013 ,ปรับปรุง ติดตั้งท่อ Vent ในสถานี MRS. Sanden 66-roj-cd-1098 ,งานปรับปรุงท่อระบายน้ำเสียในนิคมฯลาดกระบัง บ.เจตน์ชาญชัยermit 66-lkb-ex-0690
งานล้างทำความสะอาดบ่อวาล์วท่อ Permit 66-nvk-cf-1014 , ซ่อมแผนฉุกเฉิน บ.Siam Chamical BPM ,งานขุดซ่อมประปาซอย E8 เขตส่งออก Permit 66-BPO-EX-0647 , แจ้งบ่อP2 ปดท.จะให้ขุดดินconfirm ท่อและwater jet Permit.66-BPO-EX-0648
งานเจาะฉีด cement grouting บริเวณบ่อ P2 Permit.66-BPO-EX-0649 ,งานล้างทำความสะอาดบ่อวาล์ว&เช็ควาล์ว permit-bkd-cf-1015 ,งานปักsheet pileทำบ่อรับ+ปักกันแนวท่อก๊าซเพื่อเตรียมงานดันท่อลอด Permit 66-WES-EX-0298
านเจาะ cement grouting บ่อ P2 66-BPO-EX-0650 ,water jet หาแนวท่อใต้ดินเพิ่มเติมPermit 66-WES-EX-0297 ,จ่ายก๊าซเข้าโรงงาน Y&M โรจนะ Permit.66.roj.ht.0087 , งานปักsheet pileทำบ่อรับ+ปักกันแนวท่อก๊าซเพื่อเตรียมงานดันท่อลอด
No.66-WES-EX-0009 , งานต่อคอบ่อวาล์ว MV01,02 Permit No.66-BPO-CD-0752 ,Water Jet หาแนวท่อ เพื่อตอกกราวด์ไฟฟ้า ใกล้แนวท่อก๊าซ 225, 160 Permit 66-WES-EX-0223 ,งานซ่อมท่อประปถนนพัฒนา 1,2Permit 66-BPO-EX-0760

สรุปรายงานการรับแจ้งเหตุของห้องควบคุม ประจำเดือน กันยายน 2566

รายละเอียดของงาน	พื้นที่												รวม	หมายเหตุ
	Bangpoo	Bangpoo-Mai	Bangpoo North	Bangplee	Ladkrabang	M-Thai	Rangsit	Rojana	Navanakorn	Bang Pa-in	Bangkadi	Hemaraj		
ใบอนุญาตทำงานทั่วไป และ งานที่มีความร้อน														
ใบอนุญาตทำงานขุดเจาะ														
Inlet Pressure ต่ำกว่าที่กำหนด														
AC Status Fail														
Relief Valve Blow														
SCADA System Error														
Link UIH Down														
เหตุฉุกเฉิน														
ซ่อมแผนฉุกเฉิน														
Tie-in & Commissionning Gas														
Run Pig														

รายละเอียดของงาน : งานอมท่อประปา PVC 300mm. บริเวณหน้าโรง Enkei F2 permit No.66-BPL-EX-0691 , OTS-RST INLET PRESSURE PT-002 Alarm Not Update
งาน Verify Gas Pipeline 16" ด้วยวิธี Water Jet ถนนพัฒนา 1 Permit No.66-BPO-EX-0718 ,งานขุดวางท่อน้ำฝนบริเวณเท้ายวงเวียน MTH ของทาง PCG Permit.66-MTH-EX-0692 , งานติดตั้งท่อVent ที่ บ.TCSP Permit.66-BPO-CD-0754 ,
ซ่อมแผนฉุกเฉิน บ.TAWANA นิคมฯบางปู ซอย 14B ,ซ่อมแผนฉุกเฉิน บ.TAWANA นิคมฯบางปู ซอย 14B กะกลางคืน ,Verify ท่อก๊าซฯPermit 66-BPM-EX-0719 , *ซ่อมแผนฉุกเฉินพื้นที่ นิคมฯบางปูเหนือ ,
ซ่อมแผนฉุกเฉินพื้นที บ.Siam Chemical BPM ,ซ่อมแผนฉุกเฉินพื้นที บ.Siam Toppan BPO ,งานติดตั้งท่อ Vent ที่ บ.Perfct (Cogen) ตาม Permit 66-mth-cd-0755 ,

สรุปรายงานการรับแจ้งเหตุของห้องควบคุม ประจำเดือน ตุลาคม 2566

รายละเอียดของงาน	พื้นที่												รวม	หมายเหตุ
	Bangpoo	Bangpoo-Mai	Bangpoo North	Bangplee	Ladkrabang	M-Thai	Rangsit	Rojana	Navanakorn	Bang Pa-in	Bangkadi	Hemaraj		
ใบอนุญาตทำงานทั่วไป และ งานที่มีความร้อน	20	1		3	6			1					31	
ใบอนุญาตทำงานขุดเจาะ	14	2		2						1		3	22	
Inlet Pressure ต่ำกว่าที่กำหนด														
AC Status Fail	1				1		1	1					4	
Relief Valve Blow														
SCADA System Error	1												1	
Link UIH Down					1				1				2	
เหตุฉุกเฉิน														
ซ่อมแผนฉุกเฉิน	2					1					1		4	
Tie-in & Commissionning Gas														
Run Pig														

รายละเอียดของงาน : งานซ่อมประปาซอย E8 เขตส่งออก Permit 66-BPO-EX-0763 ,งานขุดหลุมปักเสาติดตั้งPermit 66-WES-EX-0224 ,งานงานปรับปรุงบ่อวาล์ว SV11 Toray2 Permit No.66-BPM-CD-0759

แผนฉุกเฉิน ที่ บ.Newly Wed Food m-Thai ,ตัดหญ้าทำความสะอาดในสถานี OTS LKB และ PRS#3 Permit No.66-LKB-CD-0757 , แจ้งเปิดวาล์ว sv254 monopyโรจนะ Permit.66.roj.ht.0088 , ติดตั้งท่อ vent ที่ Preakasa Power ตาม

Permit.66-BPO-CD-0760 , ตัดหญ้าทำความสะอาดในสถานี OTS BPL Permit No.66-BPL-CD-0758 , ติดตั้ง Bracing หลังแนวท่อ 16"ของ NGD บริเวณบ่อP2 Permit.66-BPO-EX-0764 , PRS#2 Fire Alarm System Alarm , OTS-RST AC FAIL

งานขุดดินเพื่อติดตั้งBracing บ่อSheet pile บ่อP2 BV#10 ตาม Permit.66-BPO-EX-0765 ,ขุดวางท่อน้ำประปาใหม่ในนิคมอุตสาหกรรมบางพลี Permit No.66-BPL-EX-0801 ,ขุดดินเพื่อติดตั้งBracing บ่อSheet pile บ่อP2 BV#10 Permit.66-BPO-EX-0766

หาท่อก่อขุดดินวางbracing ชั้น2 NO.66-BPO-EX-0767 , เข้าทำสี OTS-LKB No.66-LKB-CD-0762 , หาท่อก่อขุดดินวางbracing ชั้น2 NO.66-BPO-EX-0768 , Pipe Jacking ท่อร้อยสายไฟฟ้าใต้ดิน ผ่านท่อก๊าซฯ Service Line Permit 66-BPM-EX-0720

แทงหาท่อก่อขุดดินวางbracing ชั้น2 NO.66-BPO-EX-0769 , PRS#5 AC Status Fail, แทงหาท่อก่อขุดดินวางbracing ชั้น2 NO.66-BPO-EX-0770 , งานปรับปรุงบ่อวาล์ว MV06 Permit EX No.66-bpo-ex-0722 , ตรวจสอบบ่อวาล์วท่อเหล็กในพื้นที่ LKB

Permit No.66-LKB-CF-0534 , งานปรับปรุงบ่อวาล์ว ,CF-0551 , งานปรับปรุงบ่อวาล์ว MV06 Permit.66-BPO-EX-0722, 66-BPO-CF-0552 ,งานขุดดินเพื่อติดตั้งBracing บ่อSheet pile บ่อP2 BV#10 Permit.66-BPO-Ex-0772 , Water jet หาแนวท่อก๊าซ

Permit 66-WES-EX-0225 , บำรุงรักษา Steel Valve SV02 NGV LKB Permit No.66-LKB-CF-0535 , งานปรับปรุงบ่อวาล์ว MV06 Permit.66-BPO-HT-0578 , 66-BPO-CF-0553 , งานบำรุงรักษา Steel Valve ตามรอบประจำปี 2566 Permit No.66-LKB-CF-0536

ขุดดินเพื่อติดตั้งBracing บ่อSheet pile บ่อP2 BV#10 Permit No.66-BPO-EX-0773 , งานขุดซ่อมท่อประปา 300 มม.Permit.66-BPM-EX-0724 , งานตอกเสาเข็ม Micro pile นิคมแพรกษา Permit.66-BHS-EX-0721 , บำรุงรักษา STEEL VALVE MV02 ใน OTS-B

Permit 66-bpl-cf-0537 , ปรับปรุงบ่อวาล์ว MV06 ที่ PRS#1 ตาม Permit 66-BPO-CF-0554 , งานปรับปรุงบ่อวาล์ว MV06 ที่ PRS#1 ตาม Permit 66-BPO-CF-0555 , ปรับปรุงบ่อวาล์วMV06 at PRS#1 Permit.66-BPO-CF-0556,Permit.66-BPO-HT-0580

เก็บพิกัดเพื่องาน Pipe Stress ถนนพัฒนา 1 BPO-IE Permit.66-BPO-CD-0770 , ปรับปรุงบ่อวาล์วMV06 at PRS#1 Permit.66-BPO-CF-0557 ,แก้พื้นรอบบริเวณสถานีทรุด ที่ บ.Km Interlab ตาม Permit.66-BPL-CD-0774 , *ซ่อมแผนฉุกเฉิน นิคมฯบางกะดี

ปรับปรุงบ่อวาล์วMV06 at PRS#1 Permit.66-BPO-HT-0581 ,ปรับปรุงบ่อวาล์วMV06 at PRS#1 Permit.66-BPO-CF-0558,Permit.66-BPO-HT-0579 ,ปรับปรุงบ่อวาล์วMV06 at PRS#1 Permit.66-BPO-CF-0559, ขุดวางท่อระบายน้ำฝน Soi E2 เขตส่งออก

No.66-BPO-EX-0725 ,ไฟฟ้าดับๆติด ห้อง SERVER กับ SCADA ,รับปรุงบ่อวาล์วMV06,HDPE Valve 100,101,102 at PRS#1Permit 66-BPO-CF-0560, 66-BPO-EX-0723 , ปรับปรุงบ่อวาล์ว Permit 66-BPO-CF-0561 , 66-BPO-CF-0562,

Link Leased line และ 3g OTS-NVK down , *ซ่อมแผนฉุกเฉินพื้นที่ นิคมฯแพรกษา ,งานขุดหลุมเตรียมปักเสาไฟฟ้าPermit66-WES-EX-0226 ,ซ่อมประปาซอย3B หน้าบ.BPEC Permit No.66-BPO-EX-0775 ,

สรุปรายงานการรับแจ้งเหตุของห้องควบคุม ประจำเดือน ตุลาคม 2566

รายละเอียดของงาน	พื้นที่												รวม	หมายเหตุ
	Bangpoo	Bangpoo-Mai	Bangpoo North	Bangplee	Ladkrabang	M-Thai	Rangsit	Rojana	Navanakorn	Bang Pa-in	Bangkadi	Hemaraj		
ใบอนุญาตทำงานทั่วไป และ งานที่มีความร้อน														
ใบอนุญาตทำงานขุดเจาะ														
Inlet Pressure ต่ำกว่าที่กำหนด														
AC Status Fail														
Relief Valve Blow														
SCADA System Error														
Link UIH Down														
เหตุฉุกเฉิน														
ซ่อมแผนฉุกเฉิน														
Tie-in & Commissionning Gas														
Run Pig														

รายละเอียดของงาน : งานติดตั้งท่อ vent CP RAM F3 LKB Permit.66-LKB-CD-0778 ,**ปรับปรุงบ่อวาล์ว**MV06Permit.66-BPO-CF-0563,66-BPO-HT-0582 ,ซ่อมแผนฉุกเฉิน ที่ บ.UENO ซ.8C นิคมฯบางปู

OTS-LKB AC,UPS FAILEURE LEASED LINE DOWN ,วางท่อน้ำประปาใหม่ในนิคมอุตสาหกรรมบางพลี Permit No.0802 , ก่อสร้างฐานตอม่อรางรถไฟความเร็วสูงโดยเครื่องมือwash boring Permit.66.ex.bpi. 1024

สรุปรายงานการรับแจ้งเหตุของห้องควบคุม ประจำเดือน พฤศจิกายน

รายละเอียดของงาน	พื้นที่												รวม	หมายเหตุ
	Bangpoo	Bangpoo-Mai	Bangpoo North	Bangplee	Ladkrabang	M-Thai	Rangsit	Rojana	Navanakorn	Bang Pa-in	Bangkadi	Hemaraj		
ใบอนุญาตทำงานทั่วไป และ งานที่มีความร้อน	14	1		1	1		1						18	
ใบอนุญาตทำงานขุดเจาะ	10	1		2		2		1		4		2	22	
Inlet Pressure ต่ำกว่าที่กำหนด														
AC Status Fail	1												1	
Relief Valve Blow														
SCADA System Error					1				1				2	
Link UIH Down							1						1	
เหตุฉุกเฉิน														
ซ่อมแผนฉุกเฉิน	2								2			1	5	
Tie-in & Commissionning Gas														
Run Pig	2												2	

รายละเอียดของงาน : งานปรับปรุงบ่อวาล์ว MV11 ที่ PRS#2 Permit 66-bpo-ex-0726,งานกลบคืนพื้นที่บ่อ P2 ที่หน้า BV#10 ตาม Permit 66-bpo-ex-0777,ก่อสร้างฐานดอม่อ รางรถไฟความเร็วสูง โดยเครื่องมือ

Wash Boring Permit 66-ex-bpi-1024 ,งาน Cement Column 15 ม.เพื่องานกำแพงป้องกันน้ำท่วม นิคมฯบางปู Permit 66-BPO-EX-0727 ,งานกลบคืนพื้นที่บ่อ P2 ที่หน้า BV#10 ตาม Permit 66-bpo-ex-0778 ,งานปักเสาไฟฟ้าถนนคลองขุดหน้าปั๊ม ปตท.

Permit.66-BPO-EX-0779 ,งานปรับปรุงบ่อวาล์ว MV11,190,191,192 at PRS#2 Permit.66-BPO-HT-0583 ,ซ่อมแผนฉุกเฉิน ที่ บ.Sum Hitechs โรงงาน 1 นิคมฯนวนคร ,OTS-LKB UPS FAIL ,ก่อสร้างฐานดอม่อรางรถไฟความเร็วสูง Permit.66.ex.bpi. 1085

ซ่อมแผนฉุกเฉิน ที่ บ.Sum Hitechs โรงงาน 5 นิคมฯนวนคร ,งานขุดซ่อมท่อประปาซอย9B นิคมฯบางปูPermit No.66-BPO-EX-0780 ,Alarm Ordorant Pump STOP ที่ OTS-NVK ,วางท่อน้ำประปาใหม่ในนิคมอุตสาหกรรมบางพลีของทาง กปน. Permit No.0802

งานปรับปรุงบ่อวาล์ว MV11 ที่ PRS#2 ตาม Permit.66-BPO-CF-0564 ,งานปักเสาไฟฟ้าด่วนตาม Permit.66-BPO-EX-0728 ,ปรับปรุงบ่อวาล์ว MV11 at PRS#2 Permit No.66-BPO-CF-0566,66-BPO-HT-0584 ,ขุดวางท่อน้ำขนาด1100mm.

พื้นที่เชียงราก-นวนคร ต่อจากโครงการเดิม Permit.66.bpi.ex.1086 ,ปรับปรุงบ่อวาล์ว MV11 at PRS#2 Permit No.66-BPO-CF-0567,66-BPO-HT-0585 , งานตัดหญ้าฉีดยากำจัดวัชพืช Permit No.66-LKB-CD-0781 ,OTS BPLงานตัดหญ้าฉีดยากำจัดวัชพืช

Permit No.66-BPL-CD-0782 , ปรับปรุงบ่อวาล์ว MV11 at PRS#2 Permit No.66-BPO-CF-0568,66-BPO-HT-0586 ,งาน pipe jacking ดันท่อลอด (ท่อน้ำดิบ)ผ่านแนวท่อก๊าซ Permit 66-WES-EX-0102 ,งานตาม Permit 66-BPO-CF-0569, 66-BPO-HT-0587

ซ่อมแผนฉุกเฉินที่ บ.Siam Toppan BPO-IE ,งานปรับปรุงบ่อวาล์ว MV11 ที่ PRS#2 ตาม Permit.66-BPO-CF-0570 ,ปท.1 ปล่อย PIG BV#9 - BV#20 No.3/4 (Gauging PIG) ,งานปรับปรุงบ่อวาล์ว MV 11 at PRS#2 Permit No.CF-0571 ,

งานซ่อมซมท่อน้ำประปารั่ว ที่บริษัท Perfect Permit 66-ex-mth-0851 ,งานปรับปรุงบ่อวาล์ว MV11 ที่ PRS#2 ตาม Permit.66-BPO-CF-0572 ,ทาสีบ่อวาล์วสถานี PRS#1 66-BPO-CD-0786 ,งานกดเข็มทำกำแพงกั้นดินในคลอง Permit 66-bpo-ex-0781

ซ่อมแผนฉุกเฉินที่ บ.Vittoria Tyres BPO-IE , ทาสีบ่อวาล์วที่ บ.Toray 2 ตาม Permit 66-BPM-CD-0787, งานขุดวางท่อน้ำดิบPermit 66-WES-EX-0010 , ขุดซ่อมท่อน้ำประปารั่ว Permit 66-mth-ex-0803 , งานกด Sheet Pile เพื่อทำเป็น Pipe Wall

Permit 66-BPM-EX-0729 , แผนซ่อมสีสถานี teijin rst permit 66-rst-cd-1111 , งานเปลี่ยนเสาไฟฟ้าขนาด 12 ม. ชำรุด Permit.66-BPO-EX-0730 , OTS-BPO AC FAIL ,ขุดวางท่อน้ำประปาใหม่Permit No.66-BPL-EX-0804 ,

งาน กฟภ.บางปะอิน ติดตั้งเสาไฟฟ้าขนาด22kv Permit.66.bpi.ex.1087 , ติดตั้งเสาป้ายเตือนแนวท่อก๊าซในนิคมฯโรจนะPermit 66-ROJ-EX-1088 , ปล่อย PIG BV#9-BV#20 (ILI PIG) No.4/4 ,ปักเสาไฟฟ้า หน้าปั๊ม Esso ถ.คลองขุด กฟน.บางพลี

ตาม Permit.66-BPO-EX-0782 , ซ้อมแผนฉุกเฉินที่ บ.FUSERASHI นิคมฯ WES , OTS-RST Leased line Fail ,

สรุปรายงานการรับแจ้งเหตุของห้องควบคุม ประจำเดือน ธันวาคม 2566

รายละเอียดของงาน	พื้นที่												รวม	หมายเหตุ
	Bangpoo	Bangpoo-Mai	Bangpoo North	Bangplee	Ladkrabang	M-Thai	Rangsit	Rojana	Navanakorn	Bang Pa-in	Bangkadi	Hemaraj		
ใบอนุญาตทำงานทั่วไป และ งานที่มีความร้อน	4			1	1		3	3	1		1		14	
ใบอนุญาตทำงานขุดเจาะ	8			2			1		1	3			15	
Inlet Pressure ต่ำกว่าที่กำหนด														
AC Status Fail									1				1	
Relief Valve Blow														
SCADA System Error														
Link UIH Down				1					1				2	
เหตุฉุกเฉิน														
ซ่อมแผนฉุกเฉิน	4	1		1	1					1	1		9	
Tie-in & Commissionning Gas	1												1	
Run Pig														

รายละเอียดของงาน : งานลอกรางระบายน้ำ Service Gas Pipeline บ.Global Chemical ซ.9C ตาม Permit 66-BPO-EX-0731,งาน ของ กปภ.อย.ขุดวางท่อประปาขนาด 225 มม.ระยะทางยาว

ประมาณ 2 กม.(ช่วงหน้าวัดเปรมประชากร-ปากซอย 9 เชียงราก) Permit 66-bpi-ex-1089,งานขุดซ่อมท่อน้ำประปาขนาด 400 มม.ใกล้กับแนวท่อก๊าซฯ ServiceGas Pipeline บ.ไทเซเชน ซ.8B ตาม Permit 66-BPO-EX-0732

งานขุดหลุมเตรียมปักเสาไฟฟฟฟ้าซอยแพรกษา 14/1ซอยTDC จำนวน 2 ต้นPermit 66-bpo-ex-0784,เริ่มงานโครงการวางท่อน้ำประปาภูมิภาคต่อเนื่องวางท่อ 800 mm.ขดุดทำบ่อ Sheep PilePermit.66.bpi.1090

Link 3g M,L OTS-NVK DOWN แจ้ง UIH รอการตรวจสอบ,AC Fail OTS-NVK,บ.พิมลมาศเข้าพื้นที่ OTS LKB และ PRS#3 งานตัดหญ้าตัดแต่งกิ่งไม้Permit No.66-LKB-CD-0789,งานซ่อมชุดหัววาล์วน้ำประปาของทีมงาน กปน.พื้นที่

นิคมอุตสาหกรรมบางพลี ด้านหน้าประตู บ.SWAN1 เลขที่ Permit No.66-BPL-EX-0805,เริ่มงานเตรียมพื้นที่ตั้งแท่นและดำเนินการสำรวจหาแนวท่อ10"โครงการก่อสร้างฐานดอม่อรางรถไฟความเร็วสูงPermit.66.bpi.ex.1091

บ.พิมลมาศเข้าพื้นที่ OTS BPL งานตัดหญ้าตัดแต่งกิ่งไม้Permit No.66-BPL-CD-0790,งานปักเสาไฟฟ้า ซอยแพรกษา14/1ซอย(บ.TDC) ปักเสา2ต้นPermit No.66-BPO-EX-0784,ซ้อมแผนฉุกเฉินที่ OTS-BKD นิคมฯบางกะดี

ซ้อมแผนฉุกเฉินที่ บ.มะลิ นิคมฯบางปะอิน,งาน12" By Pass Line Installation, งาน Tie-in 12" Bypass, งาน NDT Golden Joints ตาม Permit 66-BPO-HT-0588, BV#10 งานของ ปตท.,Permit 66-BPO-HT-0589

งานปรับหน้าดินสร้างท่อระบายน้ำและทำดาดคอนกรีต ช่วง Service Gas Pipeline Ampas Soi 3A 66-BPO-EX-0733,* Leased line circuit down 552553 สถานีก๊าซ OTS บางพลี,งานปักเสาไฟฟ้าใกล้ปั๊มEsso ถ.คลองขุด Permit N

66-BPO-EX-0785,โครงการปรับปรุงสถานีควบคุมและวัดปริมาตรก๊าซธรรมชาติ นวนคร (IF to IJ) ลงเข็มเจาะทำฐานราก permit-nvk-ex-1028,เริ่มเปิด sandwish valve เข้าระบบท่อ gas in bypass 12" ที่ BV#10ตาม Permit.66-BPO

HT-0591,งานโครงการขุดวางท่อน้ำประปาใหม่ในนิคมอุตสาหกรรมบางพลี ของทาง กปน.เลขที่ Permit No.66-BPL-EX-0806,งานติดตั้งเสาป้ายเตือนแนวท่อก๊าซ ของ บ. EPE Permit-rst-ex-1027,*ซ้อมตับเพลิงขั้นต้นและอพยพหนีไ

ณ สำนักงานบางปู,*ซ้อมแผนฉุกเฉินที่ บ.KCE Electronics LKB-IE,งานติดตั้งราวกันตก Permit 66-ROJ-CD-1117, งานตระแกรงครอบช่องระบายอากาศกันสัตว์ Permit 66-ROJ-CD-1118 ที่ OTS-ROJ2,งานขุดซ่อมท่อประปา 300 มม.

หน้า ม.กิตติ์นคร และหน้า ม.วรารมย์ ถนนคลองขุด Permit 66-BPO-EX-0786,Refill TBM เข้า Tank หลักร่วมกับไดก๊าที่ OTS-RSTงานตาม Permit 66-RST-CD-1119,งานรื้อรั้วชั่วคราวฝั่ง NGD ที่ BV#10 งานของ ปตท.ตาม Permit 6

bpo-ht-0592,ตรวจซ่อมระบบ plc ordorant ร่วมกับ synmech ที่otsrstตาม Permit.66-RST-CD-1120,ซ้อมแผนฉุกเฉิน ที่ บ.Endo lighting นิคมฯบางพลี,ซ้อมแผนฉุกเฉิน บ.Valqua นิคมฯบางปู ซ.9,ซ้อมแผนฉุกเฉิน บ.พิมพ์ย้อมผ้าไ

บางปูใหม่,งานทำความสะอาดสถานีกับบริษัทEPEที่ OTS Roj1,OTSRoj2,PRS5 Permit 66-ROJ-CD-1121,งานล้างสถานีก๊าซกับบริษัทEPEที่OTSบางกะดี permit No.66.BKD- CD-1122 และPRS4กับOTS NVK permitNo.66.NVK-CD

สรุปรายงานการรับแจ้งเหตุของห้องควบคุม ประจำเดือน ธันวาคม 2566

รายละเอียดของงาน	พื้นที่												รวม	หมายเหตุ
	Bangpoo	Bangpoo-Mai	Bangpoo North	Bangplee	Ladkrabang	M-Thai	Rangsit	Rojana	Navanakorn	Bang Pa-in	Bangkadi	Hemaraj		
ใบอนุญาตทำงานทั่วไป และ งานที่มีความร้อน	4			1	1		3	3	1		1		14	
ใบอนุญาตทำงานขุดเจาะ	8			2			1		1	3			15	
Inlet Pressure ต่ำกว่าที่กำหนด														
AC Status Fail									1				1	
Relief Valve Blow														
SCADA System Error														
Link UIH Down				1					1				2	
เหตุฉุกเฉิน														
ซ่อมแผนฉุกเฉิน	4	1		1	1					1	1		9	
Tie-in & Commissionning Gas	1												1	
Run Pig														

รายละเอียดของงาน :- 1123,ซ่อมแผน BCP กรณี Access Deny เวลา 10.00 - 12.00 น.,งานตอกเสาเข็มทำทางเข้าบ.Thai Kajima นิคมฯแพรกษา Permit No.66-BHS-EX-0787,

งานล้างสถานีOTS RSTและOTS NVKกับบริษัทEPE Permit66-RST-CD-1124,*ซ่อมแผนฉุกเฉินและแผนบริหารความต่อเนื่องทางธุรกิจ,

ภาคผนวก ฉ-2

เอกสารการปฏิบัติงานห้องควบคุม (GRCC)

รายงานการแจ้งเหตุจากห้องควบคุม (บันทึกประจำวัน)

รายงานการรับแจ้งเหตุของห้องควบคุม

ว/ด/ป	ประเภทงาน	รายงานการปฏิบัติงาน	เวลา	ผู้ปฏิบัติงาน
01-Jul-23	อื่นๆ	*สุพรรณเข้า OTS-BPO	8:36	องอาจ
	อื่นๆ	*สุริยะตัดยอดโซนเหนือทั้งหมด	8:59	องอาจ
	อื่นๆ	*ศิริโรจน์ตัดยอดโซนใต้ทั้งหมด	9:02	องอาจ
	Survey	*สุพรรณสำรวจแนวท่อแพรกษา คลองขุดTDC BV #10 ปกติ	9:06	องอาจ
	อื่นๆ	*นพดลเข้า PRS # 3	9:36	องอาจ
	Survey	*สุพรรณสำรวจแนวท่อบางปูซอย 10-14 บางปูเหนือ ปกติ	9:48	องอาจ
	อื่นๆ	*นพดลเข้า OTS-LKB	9:51	องอาจ
	Survey	*นพดลสำรวจแนวท่อลาดกระบัง เส้นฉลองกรุง ปกติ	10:05	องอาจ
	Survey	*ธีรศักดิ์สำรวจแนวท่อบางกะดี ปกติ	10:09	องอาจ
	Survey	*สุพรรณสำรวจแนวท่อ BHS ปกติ	10:13	องอาจ
	อื่นๆ	*สุพรรณเข้า PRS # 1-2 BPO	11:03	องอาจ
	Survey	*สุพรรณสำรวจแนวท่อบางปูซอย 1-9 ปกติ	11:27	องอาจ
	Survey	*นพดลสำรวจแนวท่อบางพลี สวอน ปกติ	11:39	องอาจ
	Survey	*ธีรศักดิ์สำรวจแนวท่อนวนคร ปกติ	11:49	องอาจ
	Survey	*กฤษดาสำรวจแนวท่อเหมราช ปกติ	11:58	องอาจ
	Survey	*สุพรรณสำรวจแนวท่อบางปูใหม่ ปกติ	11:59	องอาจ
	Survey	*ภานุรักษ์สำรวจแนวท่อโรจนะานต่อเนื่องคืนพื้นที่ขุดวางท่อโครงการวางท่อไปโรงงาน		
		spey route 26 Permit.66.roj.ex.1078		
		แจ้งเริ่มงานเตรียมพื้นที่ขุดบ่อตัดต่อระบบท่อโครงการ Y&M Permit.66.roj.ex.1081	12:03	องอาจ
	Survey	*ธีรศักดิ์สำรวจแนวท่อรังสิต ปกติ	14:09	องอาจ
02-Jul-23	Survey	*คุณ สุพรรณ เข้าตรวจสอบสถานีก๊าซประจำวันที่ BV#10	8:39	ฏิณห์
	Survey	*คุณ สุพรรณ เข้าตรวจสอบสถานีก๊าซประจำวันที่ PRS#1	9:19	ฏิณห์
	Survey	*คุณ นพดล ทำการสำรวจแนวท่อก๊าซที่ นิคมฯลาดกระบัง เส้น OTS-LKB ปกติ	10:01	ฏิณห์
	Survey	*คุณธีรศักดิ์ ทำการสำรวจแนวท่อก๊าซที่เส้น รังสิต ปกติ	10:07	ฏิณห์
	Survey	*คุณ สุพรรณ ทำการสำรวจแนวท่อก๊าซที่ บางปูซ. 14-10 เขตส่งออก ปกติ	10:10	ฏิณห์
	Permit	*คุณ ธนาสิทธิ์ แจ้งVerify ด้วยวิธี Water Jet ท่อก๊าซฯ จาก E8 เขตส่งออก BPO จ่ายให้		
		BPN เพื่องาน กำแพงกันน้ำ โดย บ.พระรามสองการโยธาPermit 66-BPO-EX-0547	10:14	ฏิณห์
	Survey	*คุณ สุพรรณ ทำการสำรวจแนวท่อก๊าซที่ นิคมฯแพรกษา BHS ปกติ	10:20	ฏิณห์
	Survey	*คุณ สุพรรณ ทำการสำรวจแนวท่อก๊าซที่ บางปูเหนือ มีงาน Water Jet Permit 66-BPO		
		-EX-0547 ส่วนที่เหลือ ปกติครับ	10:42	ฏิณห์
	Survey	*คุณ สุพรรณ เข้าตรวจสอบสถานีก๊าซประจำวันที่ PRS#2	11:02	ฏิณห์
	Survey	*คุณ นพดล ทำการสำรวจแนวท่อก๊าซที่ นิคมฯบางพลี เส้น SWAN OTS-BPL ปกติ	11:10	ฏิณห์

รายงานการรับแจ้งเหตุของห้องควบคุม

ว/ด/ป	ประเภทงาน	รายงานการปฏิบัติงาน	เวลา	ผู้ปฏิบัติงาน
02-Jul-23	Survey	*คุณ สุพรรณ ทำการสำรวจแนวท่อก๊าซที่ บางปูซ. 9-1 ปกติ	11:23	ฏิณห์
	Survey	*คุณ กฤษดา ทำการสำรวจแนวท่อก๊าซที่ นิคมฯเหมราช WES ปกติ	11:29	ฏิณห์
	Survey	*คุณ นพดล ทำการสำรวจแนวท่อก๊าซที่ OTS BPL- นิคมอุตฯ MTH ปกติ	11:34	ฏิณห์
	Survey	*คุณธีรศักดิ์ ทำการสำรวจแนวท่อก๊าซที่ นิคมฯบางกะดี ปกติ	11:48	ฏิณห์
	Survey	*คุณ สุพรรณ ทำการสำรวจแนวท่อก๊าซที่ บางปูใหม่ ปกติ	11:56	ฏิณห์
	Survey	*คุณ ภาณุรักษ์ ทำการสำรวจแนวท่อก๊าซที่เส้น บางจาก ปกติ		
		เชียงราก งานต่อเนื่องแขวงทางหลวงชนบทเตรียมพื้นที่ขยายถนนไหล่ทางเส้นเชียงราก		
		ปรับผิวดินเดิมให้เรียบ+บดอัดเพิ่มชั้นดินไม่มีผลกระทบ ถนน อย.5042 ถนนเชียงราก		
		บางปะอิน งานwash boring หาท่อmpl 10"หลังนิคมบางปะอิน โครงการสำรวจท่อก๊าซพื้น		
		ที่ก่อสร้างตอม่อรถไฟความเร็วสูง Permit.66.bpi.ex.1079 จุดอื่นในพื้นที่ปกติ	13:13	ฏิณห์
	อื่นๆ	*คุณ วุฒิชัย แจ้ง เวลา 13.15 โครงการรื้อย้ายท่อส่งก๊าซ นวนคร-รังสิต เปิดวาล์ว 20" ให้		
		ก๊าซเข้าท่อใหม่ 24"(เส้นสีแดง) ทั้ง2 ตัวรวมทั้งวาล์ว 12" ท่อใหม่KLUโรงไฟฟ้าคลองหลวง	13:20	ฏิณห์
	อื่นๆ	[โครงการรื้อย้ายท่อส่งก๊าซ นวนคร-รังสิต] เวลา 13:35 น. ทางโครงการรื้อย้ายท่อส่งก๊าซฯ		
		จะเริ่มดำเนินการ Stopple Plug ที่ท่อนวนคร-รังสิต scope ที่ 1 ขนาด 24" (เส้นสีแดง)		
		จำนวน 2 จุด และท่อโรงไฟฟ้า คลองหลวง ขนาด 12" 1 จุด โดยจะใช้เวลาดำเนินการ		
		ทั้งหมด 3 ชม. และ จะติดตามการเดินทางของก๊าซฯ อีก ประมาณ 2 ชม. ที่จะถึงลูกค้าทั้ง		
		PTTNGD และ โรงไฟฟ้า BIP 1&2 ... From PTT Shipper	13:41	ฏิณห์
	Survey	*คุณธีรศักดิ์ ทำการสำรวจแนวท่อก๊าซที่ นิคมฯนวนคร ปกติ	14:05	ฏิณห์
	Survey	*คุณ ภาณุรักษ์ ทำการสำรวจแนวท่อก๊าซที่เส้นโรจนะ งานต่อเนื่องคืนพื้นที่ขุดวางท่อโครงการ		
		วางท่อไปโรงงาน spey route 26 Permit.66.roj.ex.1082		
		งานต่อเนื่องเตรียมพื้นที่ขุดบ่อตัดต่อระบบท่อโครงการY&M Permit.66.roj.ex.1081	15:54	ฏิณห์
	อื่นๆ	*คุณ วุฒิชัย แจ้งUpdate : stopple plugs 100% ครบทุกจุด ตอน 4 โมง	17:37	ฏิณห์
	อื่นๆ	[โครงการรื้อย้ายท่อส่งก๊าซ นวนคร-รังสิต] เวลา 19.05 น. ตามที่ทางโครงการรื้อย้ายท่อ		
		ส่งก๊าซฯท่อนวนคร-รังสิต ได้ติดตามการเดินทางของก๊าซแล้วเสร็จ คุณภาพก๊าซฯหลังจากทำ		
		Stopple Plug การใช้ก๊าซของลูกค้าเป็นปกติ ทางโครงการจะดำเนินงานในขั้นตอนการ		
		De-Commissioning ต่อไปจนแล้วเสร็จ ... From PTT Shipper	19:10	สุเมธ
03-Jul-23	Permit	*คุณ ธนาสิทธิ์ แจ้ง Verify ด้วยวิธี Water Jet ท่อก๊าซฯ จาก E8 เขตส่งออก BPO จ่ายให้		
		BPN เพื่องาน กำแพงกันน้ำ โดย บ.พระรามสองการโยธา		
		Permit 66-BPO-EX-0547	9:31	ฏิณห์
	Survey	*คุณ เฉลิม ทำการสำรวจแนวท่อก๊าซที่ นิคมฯบางปูเหนือ ปกติ	9:41	ฏิณห์
	Permit	*คุณ เฉลิม เข้าตรวจสอบสถานีก๊าซประจำวันที่ PRS#1	10:08	ฏิณห์
	อื่นๆ	*คุณสุริยะ แจ้งเข้าซ่อมเครื่องปรับอากาศ PRS@1 BPO	10:13	ฏิณห์

รายงานการรับแจ้งเหตุของห้องควบคุม

ว/ด/ป	ประเภทงาน	รายงานการปฏิบัติงาน	เวลา	ผู้ปฏิบัติงาน
03-Jul-23	Survey	*คุณ นพดล ทำการสำรวจแนวท่อก๊าซที่ นิคมฯลาดกระบัง เส้น OTS-LKB ปกติ	10:21	ฏิณห์
	อื่นๆ	*คุณสมชาย แจ้งเข้าร่วมต่ออายุประจำปีกับทางโรงงาน permaflex	10:21	ฏิณห์
	Survey	*คุณ อภิเชษฐ์ ทำการสำรวจแนวท่อก๊าซที่ นิคมฯเหมราช WES ปกติ	10:54	ฏิณห์
	Survey	*คุณ ศิวกร ทำการสำรวจแนวท่อก๊าซที่ นิคมฯบางกะดี ปกติ	11:06	ฏิณห์
	Permit	*คุณ ศิวกร แจ้งงานล้างทำความสะอาดเปลี่ยนน้ำยา Kirk cell Otsbkd inlet-outlet		
		permit-bkd-cd-1069 ไม่มีผลกระทบ	11:06	ฏิณห์
	Survey	*คุณ เฉลิม ทำการสำรวจแนวท่อก๊าซที่ นิคมฯแพรกษา BHS ปกติ	11:16	ฏิณห์
	Survey	*คุณ เฉลิม เข้าตรวจสอบสถานีก๊าซประจำวันที่ PRS#2	11:30	ฏิณห์
	Survey	*คุณ นพดล ทำการสำรวจแนวท่อก๊าซที่ นิคมฯบางพลี เส้น SWAN OTS-BPL ปกติ	11:46	ฏิณห์
	Survey	*คุณ ศิวกร ทำการสำรวจแนวท่อก๊าซที่เส้น รังสิต ปกติ	11:57	ฏิณห์
	Survey	*คุณ นพดล ทำการสำรวจแนวท่อก๊าซที่ OTS BPL- นิคมอุตฯ MTH ปกติ	11:59	ฏิณห์
	Survey	*คุณ เฉลิม ทำการสำรวจแนวท่อก๊าซที่ นิคมฯบางปู ปกติ	12:26	ฏิณห์
	Survey	*คุณ ภาณุรักษ์ ทำการสำรวจแนวท่อก๊าซที่เส้นโรจนะ งานต่อเนื่องคืนพื้นที่ขุดวางท่อโครงการ		
		วางท่อไปโรงงาน spey route 26 Permit.66.roj.ex.1082		
		งานต่อเนื่องเตรียมพื้นที่ขุดบ่อตัดต่อระบบท่อโครงการY&M Permit.66.roj.ex.1081	12:50	ฏิณห์
	Survey	*คุณ เฉลิม ทำการสำรวจแนวท่อก๊าซที่ นิคมฯบางปูใหม่ ปกติ	13:12	ฏิณห์
	Survey	*คุณ เฉลิม ทำการสำรวจแนวท่อก๊าซที่เส้น แพรกษา คลองขุด ซ.TDC เส้น BV#10 ปกติ	13:20	ฏิณห์
	Survey	*คุณ ศิวกร ทำการสำรวจแนวท่อก๊าซที่ นิคมฯนวนคร ปกติ	14:19	ฏิณห์
	Survey	*คุณ ภาณุรักษ์ ทำการสำรวจแนวท่อก๊าซที่เส้น บางจาก ปกติ		
		เชียงราก งานต่อเนื่องแขวงทางหลวงชนบทเตรียมพื้นที่ขยายถนนไหล่ทางเส้นเชียงราก		
		ปรับผิวดินเดิมให้เรียบ+บดอัดเพิ่มชั้นดินไม่มีผลกระทบ ถนน อย.5042 ถนนเชียงราก		
		บางปะอิน งานwash boring หาท่อmpl 10"หลังนิคมบางปะอิน โครงการสำรวจท่อก๊าซพื้น		
		ที่ก่อสร้างตอม่อรถไฟความเร็วสูง Permit.66.bpi.ex.1079 จุดอื่นในพื้นที่ปกติ	15:49	ฏิณห์
	อื่นๆ	*คุณศิริโรจน์ แจ้งเข้าตรวจสอบ flow com run A OTS-WES	16:16	ฏิณห์
	อื่นๆ	*คุณศิริโรจน์ แจ้งเสร็จสิ้นงานตรวจสอบ flow com run A OTS-WES	17:27	ฏิณห์
04-Jul-23	Permit	*คุณ ศิวกร แจ้งเริ่มงานกดแผ่นทำบ่อ Sheet Pile คร่อมแนวท่อก๊าซ 10"บริเวณจุดตัดแยก		
		ส่วนที่ 2 NGV Susco ตาม Permit 66-rst-ex-1020	0:24	สุเมธ
	Permit	*คุณ ศิวกร แจ้งวันนี้หยุดทำงานแล้ว, ตาม Permit 66-rst-ex-1020	4:28	สุเมธ
	Permit	*คุณ นพดล แจ้งงานตัดหญ้าทำความสะอาดใน OTS LKB และ PRS3 ของ บ.พิมลมาศ		
		เลขที่ Permit No.66-LKB-CD-0732	9:24	ฏิณห์
	Survey	*คุณ ธนาสิทธิ์ ทำการสำรวจแนวท่อก๊าซที่เส้น บางปูใหม่ ปกติ	9:37	ฏิณห์
	Survey	*คุณ ธนาสิทธิ์ เข้าตรวจสอบสถานีก๊าซประจำวันที่ PRS#2	9:40	ฏิณห์

รายงานการรับแจ้งเหตุของห้องควบคุม

ว/ด/ป	ประเภทงาน	รายงานการปฏิบัติงาน	เวลา	ผู้ปฏิบัติงาน
04-Jul-23	Permit	*คุณ ศิวกร แจ้งงานล้างเปลี่ยนถ่ายน้ำยา ตัว Kirk cell prs4 NVK permit-Nvk-cd-1070	9:50	ฏิณห์
	Survey	*คุณ นพดล ทำการสำรวจแนวท่อก๊าซที่ นิคมฯลาดกระบัง เส้น OTS-LKB ปกติ		
		มีงานตัดหญ้าทำความสะอาดตาม Permit No.66-LKB-CD-0732 นอกจากนี้ปกติ	9:55	ฏิณห์
	Survey	*คุณ ธนาสิทธิ์ เข้าตรวจสอบสถานีก๊าซประจำวันที่ PRS#1	10:42	ฏิณห์
	Survey	*คุณ ธนาสิทธิ์ ทำการสำรวจแนวท่อก๊าซที่ นิคมฯบางปู ปกติ	10:58	ฏิณห์
	Survey	*คุณ ธนาสิทธิ์ เข้าตรวจสอบสถานีก๊าซประจำวันที่ BV#10	11:26	ฏิณห์
	Survey	*คุณ ธนาสิทธิ์ ทำการสำรวจแนวท่อก๊าซที่ นิคมฯบางปูเหนือ ปกติ	11:26	ฏิณห์
	Survey	*คุณ ศิวกร ทำการสำรวจแนวท่อก๊าซที่ นิคมฯนวนคร ปกติ งานล้างทำความสะอาดเปลี่ยน		
		น้ำยา Kirk cell Prs4 inlet-outlet permit-Nvk-cd-1070 ไม่มีผลกระทบ	11:34	ฏิณห์
	Survey	*คุณ นพดล ทำการสำรวจแนวท่อก๊าซที่ นิคมฯบางพลี เส้น SWAN OTS-BPL ปกติ	11:35	ฏิณห์
	Survey	*คุณ นพดล ทำการสำรวจแนวท่อก๊าซที่ OTS BPL- นิคมอุตฯ MTH ปกติ	11:49	ฏิณห์
	Survey	*คุณ ธนาสิทธิ์ ทำการสำรวจแนวท่อก๊าซที่เส้น แพรกษา คลองขุด ซ.TDC เส้น BV#10 ปกติ	12:01	ฏิณห์
	Survey	*คุณ ธนาสิทธิ์ ทำการสำรวจแนวท่อก๊าซที่ นิคมฯแพรกษา BHS ปกติ	12:11	ฏิณห์
	Survey	*คุณ วริทย์ ทำการสำรวจแนวท่อก๊าซที่ นิคมฯเหมราช WES ปกติ	12:55	ฏิณห์
	Survey	*คุณ ภาณุรักษ์ ทำการสำรวจแนวท่อก๊าซที่เส้นโรจนะ งานต่อเนื่องคืนพื้นที่ขุดวางท่อโครงการ		
		วางท่อไปโรงงาน spey route 26 Permit.66.roj.ex.1082		
		งานต่อเนื่องเตรียมพื้นที่ขุดบ่อตัดต่อระบบท่อโครงการY&M Permit.66.roj.ex.1081	13:05	ฏิณห์
	Permit	*คุณ นพดล แจ้งงานตัดหญ้าทำความสะอาดใน OTS BPL ของทาง บ.พิมลมาศ		
		เลขที่ Permit No.66-BPL-CD-0733	13:22	ฏิณห์
	Survey	*คุณ ศิวกร ทำการสำรวจแนวท่อก๊าซที่เส้น รังสิต ปกติ	13:33	ฏิณห์
	Survey	*คุณ ภาณุรักษ์ ทำการสำรวจแนวท่อก๊าซที่เส้น บางจาก ปกติ		
		เชียงราก งานต่อเนื่องแขวงทางหลวงชนบทเตรียมพื้นที่ขยายถนนไหล่ทางเส้นเชียงราก		
		ปรับผิวดินเดิมให้เรียบ+บดอัดเพิ่มชั้นดินไม่มีผลกระทบ ถนน อย.5042 ถนนเชียงราก		
		บางปะอิน งานwash boring หาท่อmpl 10"หลังนิคมบางปะอิน โครงการสำรวจท่อก๊าซพื้น		
		ที่ก่อสร้างตอม่อรถไฟความเร็วสูง Permit.66.bpi.ex.1803จุดอื่นในพื้นที่ปกติ	14:14	ฏิณห์
	Survey	*คุณ ศิวกร ทำการสำรวจแนวท่อก๊าซที่ นิคมฯบางกะดี ปกติ	14:25	ฏิณห์
05-Jul-23	Survey	*คุณ เฉลิม เข้าตรวจสอบสถานีก๊าซประจำวันที่ BV#10 งานตัดหญ้าทำความสะอาด	9:40	ฏิณห์
	อื่นๆ	คุณพลวัตร เข้าร่วมตรวจต่ออายุสถานี ที่ Tac Siam	9:41	ฏิณห์
	Survey	*คุณ ธนาสิทธิ์ เข้าตรวจสอบสถานีก๊าซประจำวันที่ PRS#1	10:04	ฏิณห์
	Survey	*คุณ นพดล ทำการสำรวจแนวท่อก๊าซที่ นิคมฯลาดกระบัง เส้น OTS-LKB ปกติ	10:13	ฏิณห์
	Survey	คุณพลวัตร เข้าร่วมตรวจต่ออายุสถานี ที่ MMP	10:35	ฏิณห์
	Survey	*คุณ ศิวกร ทำการสำรวจแนวท่อก๊าซที่เส้น รังสิต งานกดแผ่นทำบ่อ Sheet Pile คร่อมแนว		

รายงานการรับแจ้งเหตุของห้องควบคุม

ว/ด/ป	ประเภทงาน	รายงานการปฏิบัติงาน	เวลา	ผู้ปฏิบัติงาน
05-Jul-23		ท่อก๊าซ 10"บริเวณจุดตัดแยก ส่วนที่ 2 NGV Susco ตาม Permit 66-rst-ex-1020		
		บริเวณอื่นปกติ	10:45	ฏิณห์
	Survey	*คุณ ธนาสิทธิ์ เข้าตรวจสอบสถานีก๊าซประจำวันที่ PRS#2	10:45	ฏิณห์
	Survey	*คุณ เฉลิม เข้าตรวจสอบสถานีก๊าซประจำวันที่ PRS#1 งานตัดหญ้าทำความสะอาด	10:47	ฏิณห์
	Survey	*คุณ อภิเชษฐ์ ทำการสำรวจแนวท่อก๊าซที่ นิคมฯเหมราช WES ปกติ	10:52	ฏิณห์
	Survey	*คุณ ธนาสิทธิ์ ทำการสำรวจแนวท่อก๊าซที่ นิคมฯบางปู ปกติ มีงานทำรางระบายน้ำตัวยู		
		ถนนพัฒนา 1 ต้นโครงการป้องกันน้ำท่วมนิคมฯบางปู กับSoi 10B โดยพระรามสองการโยธา		
		ไม่มีผลกระทบกับแนวท่อก๊าซฯ นอกจากนี้ ปกติ	11:12	ฏิณห์
	Survey	*คุณ เฉลิม ทำการสำรวจแนวท่อก๊าซที่ นิคมฯบางปูเหนือ ปกติ	11:14	ฏิณห์
	Survey	*คุณ เฉลิม ทำการสำรวจแนวท่อก๊าซที่เส้น แพรกษา คลองขุด ซ.TDC เส้น BV#10 ปกติ	11:15	ฏิณห์
	อื่นๆ	คุณพลวัตร เข้าร่วมตรวจต่ออายุสถานี ที่ Union Textile	11:22	ฏิณห์
	Survey	*คุณ นพดล ทำการสำรวจแนวท่อก๊าซที่ นิคมฯบางพลี เส้น SWAN OTS-BPL ปกติ	11:40	ฏิณห์
	Survey	*คุณ ภาณุรักษ์ ทำการสำรวจแนวท่อก๊าซที่เส้น บางจาก ปกติ		
		เชียงราก งานต่อเนื่องแขวงทางหลวงชนบทเตรียมพื้นที่ขยายถนนไหล่ทางเส้นเชียงราก		
		ปรับผิวดินเดิมให้เรียบ+บดอัดเพิ่มชั้นดินไม่มีผลกระทบ ถนน อย.5042 ถนนเชียงราก	11:41	ฏิณห์
	Survey	*คุณ ธนาสิทธิ์ ทำการสำรวจแนวท่อก๊าซที่เส้น บางปูใหม่ ปกติ	11:44	ฏิณห์
	Survey	*คุณ นพดล ทำการสำรวจแนวท่อก๊าซที่ OTS BPL- นิคมอุตฯ MTH ปกติ	12:04	ฏิณห์
	Survey	*คุณ เฉลิม ทำการสำรวจแนวท่อก๊าซที่ นิคมฯแพรกษา BHS ปกติ	12:26	ฏิณห์
	Survey	*คุณ ศิวกร ทำการสำรวจแนวท่อก๊าซที่ นิคมฯบางกะดี ปกติ	13:42	ฏิณห์
	Survey	*คุณ ศิวกร ทำการสำรวจแนวท่อก๊าซที่ นิคมฯนวนคร ปกติ	14:34	ฏิณห์
	Survey	*คุณ ภาณุรักษ์ ทำการสำรวจแนวท่อก๊าซที่เส้นบางปะอิน งานต่อเนื่อง wash boring หาท่อ		
		mpl 10"หลังนิคมบางปะอิน โครงการสำรวจแนวท่อก๊าซพื้นที่ก่อสร้างตอม่อรถไฟ ความเร็วสูง		
		Permit.66.bpi.ex.1803 จุดอื่นในพื้นที่ ปกติ	14:49	ฏิณห์
	Survey	*คุณ เฉลิม เข้าตรวจสอบสถานีก๊าซประจำวันที่ PRS#2 งานตัดหญ้าทำความสะอาด	15:20	ฏิณห์
	Survey	*คุณ ภาณุรักษ์ ทำการสำรวจแนวท่อก๊าซที่เส้นโรจนะ งานต่อเนื่องคืนพื้นที่ขุดวางท่อโครงการ		
		วางท่อไปโรงงาน spey route 26 Permit.66.roj.ex.1082		
		งานต่อเนื่องเตรียมพื้นที่ขุดบ่อตัดต่อระบบท่อโครงการY&M Permit.66.roj.ex.1081	15:30	ฏิณห์
06-Jul-23	Permit	*คุณ ธีรศักดิ์ แจ้งวันนี้ ผู้รับเหมา synmech เข้าเริ่มงานทำสี ชุด valve inlet no. MV07,16,17,		
		18,19 OTS ROJ2 ตาม Permit.66-ROJ-CD-1071	9:27	สิทธิกร
	Permit	*คุณ ธนาสิทธิ์ แจ้ง วัดระยะเตรียม Cement Columns บริเวณแนวท่อก๊าซฯที่จ่าย นิคมฯBPN	9:31	สิทธิกร
		ระยะห่างจากข้างท่อก๊าซฯถึงCenter Cement Columns =1.5 m. เท่ากับ Side to Side 1.25 m.		
		เพราะ ขนาดของเข็ม 0.5 m.ตาม Permit.66-BPO-EX-0548	9:43	สิทธิกร

รายงานการรับแจ้งเหตุของห้องควบคุม

ว/ด/ป	ประเภทงาน	รายงานการปฏิบัติงาน	เวลา	ผู้ปฏิบัติงาน
06-Jul-23	Survey	*คุณ เฉลิม ทำการสำรวจแนวท่อก๊าซที่ นิคมฯบางปูเหนือ ปกติ	9:49	สิทธิกร
	Survey	*คุณ นพดล ทำการสำรวจแนวท่อก๊าซที่ นิคมฯลาดกระบัง เส้น OTS-LKB ปกติ	9:57	สิทธิกร
	PM	*คุณ พลวัตร แจ้งเข้าร่วมตรวจต่ออายุประจำปี Novacyl BPO	10:09	สิทธิกร
	Survey	*คุณ เฉลิม เข้าตรวจสอบสถานีก๊าซประจำวันที่ BV#10	10:17	สิทธิกร
	Survey	*คุณ เฉลิม ทำการสำรวจแนวท่อก๊าซที่เส้น แพรกษา คลองขุด ซ.TDC เส้น BV#10 ปกติ	10:43	สิทธิกร
	Survey	*คุณ เฉลิม เข้าตรวจสอบสถานีก๊าซประจำวันที่ PRS#1	10:44	สิทธิกร
	Survey	*คุณ นพดล ทำการสำรวจแนวท่อก๊าซที่ นิคมฯบางพลี เส้น SWAN OTS-BPL ปกติ	11:25	สิทธิกร
	Survey	*คุณ เฉลิม ทำการสำรวจแนวท่อก๊าซที่ นิคมฯแพรกษา BHS ปกติ	11:26	สิทธิกร
	Survey	*คุณ อภิเชษฐ์ ทำการสำรวจแนวท่อก๊าซที่ นิคมฯเหมราช WES ปกติ	11:28	สิทธิกร
	Survey	*คุณ ศิวกร ทำการสำรวจแนวท่อก๊าซที่ นิคมฯนวนคร มีงานล้างทำความสะอาดเปลี่ยนน้ำยา		
		Kirk cell nikkei,ngv super permit-Nvk-cd-1070 ไม่มีผลกระทบ บริเวณอื่นปกติ	11:31	สิทธิกร
	Survey	*คุณ เฉลิม เข้าตรวจสอบสถานีก๊าซประจำวันที่ PRS#2	11:38	สิทธิกร
	Survey	*คุณ นพดล ทำการสำรวจแนวท่อก๊าซที่ OTS BPL- นิคมอุตฯ MTH ปกติ	11:48	สิทธิกร
	Survey	*คุณ ภาณุรักษ์ ทำการสำรวจแนวท่อก๊าซที่เส้นโรจนะ งานต่อเนื่องคืนพื้นที่ขุดวางท่อโครงการ		
		วางท่อไปโรงงาน spey route 26 Permit.66.roj.ex.1082		
		งานต่อเนื่องเตรียมพื้นที่ขุดบ่อตัดต่อระบบท่อโครงการY&M Permit.66.roj.ex.1081	11:55	สิทธิกร
	Survey	*คุณ เฉลิม ทำการสำรวจแนวท่อก๊าซที่ นิคมฯบางปู มีงานตาม Permit.66-BPO-EX-0548		
		นอกจากนี้ปกติ	12:12	สิทธิกร
	Survey	*คุณ เฉลิม ทำการสำรวจแนวท่อก๊าซที่เส้น บางปูใหม่ ปกติ	12:47	สิทธิกร
	Survey	*คุณ ศิวกร ทำการสำรวจแนวท่อก๊าซที่ นิคมฯบางกะดี ปกติ	13:45	สิทธิกร
	Survey	*คุณ ศิวกร ทำการสำรวจแนวท่อก๊าซที่เส้น รังสิต มีงานทำบ่อ sheet pile คร่อมแนวท่อ Steel		
		gas 10" mpl บริเวณจุดตัดแยก ส่วนที่2 Ngv susco permit-Rst-ex-1020 บริเวณอื่นปกติ	15:54	สิทธิกร
	Survey	*คุณ ภาณุรักษ์ ทำการสำรวจแนวท่อก๊าซที่เส้น บางปะอิน มีงานต่อเนื่อง wash boring หาท่อ		
		mpl 10"หลังนิคมบางปะอิน โครงการสำรวจแนวท่อก๊าซพื้นที่ก่อสร้างตอม่อรถไฟ ความเร็วสูง		
		Permit.66.bpi.ex.1803 จุดอื่นในพื้นที่ ปกติ	16:42	สิทธิกร
	Permit	*คุณ ธีรศักดิ์ แจ้งวันนี้ ผู้รับเหมา synmech เข้าเริ่มงานทำสี ชุด valve inlet no. MV07,16,17,		
		18,19 OTS ROJ2 ตาม Permit.66-ROJ-CD-1071 เลิกงานแล้วเข้าอีกทีพรุ่งนี้	17:00	สิทธิกร
	Permit	*คุณ ศิวกร แจ้งเริ่มงานกดแผ่น ทำบ่อ sheet pile คร่อมแนวท่อ Steel gas 10" mpl บริเวณ		
		จุดตัดแยก ส่วนที่2 Ngv susco permit-Rst-ex-1020	22:37	องอาจ
07-Jul-23	Permit	*คุณ ศิวกร แจ้งงานกดแผ่น ทำบ่อ sheet pile คร่อมแนวท่อ Steel gas 10" mpl บริเวณ		
		จุดตัดแยก ส่วนที่2 Ngv susco permit-Rst-ex-1020 วันนี้เลิกทำแล้ว	3:42	องอาจ
	Permit	*คุณ โชตินรินทร์ แจ้งวันนี้มีงานซ่อมสีinlet valve ต่อเนื่อง otsroj2 Permit.66-ROJ-CD-107	8:01	สิทธิกร

รายงานการรับแจ้งเหตุของห้องควบคุม

ว/ด/ป	ประเภทงาน	รายงานการปฏิบัติงาน	เวลา	ผู้ปฏิบัติงาน
07-Jul-23	อื่นๆ	*คุณ วุฒิชัย แจ้งแผน reroute ท่อ ปตท จะมีการ pluging ท่อเดิมและจ่ายก๊าซเข้าท่อใหม่ 3		
		เส้น 3 สี คือ 1. สีแดง อาทิตย์นี้ 2/07 ดำเนินการเรียบร้อยแล้ว		
		2. สีฟ้า อาทิตย์ ที่ 9/07 3. และสีเขียว เป็นอาทิตย์ที่ 23/07		
		Update สัปดาห์นี้ ปตท. Confirmed ตามแผนงาน เดิมโดยวันนี้ 07/07/66 hottap จุดที่ 1		
		08/07/66 hottap จุดที่ 2,09/07/66 plugging 2 จุด	9:28	สิทธิกร
	Survey	*คุณ เฉลิม ทำการสำรวจแนวท่อก๊าซที่ นิคมฯบางปูเหนือ ปกติ	9:41	สิทธิกร
	Survey	*คุณ ธนาสิทธิ์ แจ้งงาน Cement Column ยัง มีการทำงานอยู่ บริเวณ ท่อก๊าซฯจาก		
		E8 BPO TO BPN	10:01	สิทธิกร
	Survey	*คุณ ธนาสิทธิ์ เข้าตรวจสอบสถานีก๊าซประจำวันที่ PRS#1	10:18	สิทธิกร
	Survey	*คุณ นพดล ทำการสำรวจแนวท่อก๊าซที่ นิคมฯลาดกระบัง เส้น OTS-LKB ปกติ	10:19	สิทธิกร
	Survey	*คุณ เฉลิม เข้าตรวจสอบสถานีก๊าซประจำวันที่ BV#10	10:29	สิทธิกร
	Survey	*คุณ อภิเชษฐ์ ทำการสำรวจแนวท่อก๊าซที่ นิคมฯเหมราช WES ปกติ	10:49	สิทธิกร
	Survey	*คุณ ศิวกร ทำการสำรวจแนวท่อก๊าซที่ นิคมฯบางกะดี ปกติ	10:50	สิทธิกร
	Survey	*คุณ ธนาสิทธิ์ เข้าตรวจสอบสถานีก๊าซประจำวันที่ PRS#2	11:00	สิทธิกร
	Survey	*คุณ ธนาสิทธิ์ ทำการสำรวจแนวท่อก๊าซที่ นิคมฯบางปู ปกติ	11:10	สิทธิกร
	Survey	*คุณ เฉลิม ทำการสำรวจแนวท่อก๊าซที่ นิคมฯแพรกษา BHS ปกติ	11:10	สิทธิกร
	Survey	*คุณ เฉลิม ทำการสำรวจแนวท่อก๊าซที่เส้น แพรกษา คลองขุด ซ.TDC เส้น BV#10 ปกติ	11:12	สิทธิกร
	Survey	*คุณ ธนาสิทธิ์ ทำการสำรวจแนวท่อก๊าซที่เส้น บางปูใหม่ ปกติ	11:28	สิทธิกร
	Survey	*คุณ ภาณุรักษ์ ทำการสำรวจแนวท่อก๊าซที่เส้น บางจาก งานล้างทำความสะอาดเปลี่ยนน้ำยา		
		Kirk cell ots nvk permit-Nvk-cd-1070		
		เชียงราก งานต่อเนื่องแขวงทางหลวงชนบทเตรียมพื้นที่ขยายถนนไหล่ทางเส้นเชียงราก		
		ปรับผิวดินเดิมให้เรียบ+บดอัดเพิ่มชั้นดินไม่มีผลกระทบ ถนน อย.5042 ถนนเชียงราก		
		บางปะอิน งานต่อเนื่อง wash boring หาท่อmpl 10"หลังนิคมบางปะอิน โครงการสำรวจแนว		
		ท่อก๊าซพื้นที่ก่อสร้างตอม่อรถไฟ ความเร็วสูง Permit.66.bpi.ex.1803 จุดอื่นในพื้นที่ ปกติ	11:32	สิทธิกร
	Survey	*คุณ นพดล ทำการสำรวจแนวท่อก๊าซที่ นิคมฯบางพลี เส้น SWAN OTS-BPL ปกติ	11:40	สิทธิกร
	Survey	*คุณ นพดล ทำการสำรวจแนวท่อก๊าซที่ OTS BPL- นิคมอุตฯ MTH ปกติ	12:01	สิทธิกร
	Survey	*คุณ ศิวกร ทำการสำรวจแนวท่อก๊าซที่ นิคมฯนวนคร ปกติ	12:01	สิทธิกร
	PM	*คุณ ศิริโรจน์ แจ้งเข้า Cal.Test Flowcom Run A ที่ OTS-LKB	12:55	สิทธิกร
	Survey	*คุณ ภาณุรักษ์ ทำการสำรวจแนวท่อก๊าซที่เส้นโรจนะ งานต่อเนื่องคืนพื้นที่ขุดวางท่อโครงการ		
		วางท่อไปโรงงาน spey route 26 Permit.66.roj.ex.1082		
		งานต่อเนื่องเตรียมพื้นที่ขุดบ่อตัดต่อระบบท่อโครงการY&M Permit.66.roj.ex.1081	15:00	สิทธิกร
	PM	*คุณ ศิริโรจน์ แจ้งเสร็จงาน Cal.Test Flowcom Run A ที่ OTS-LKB	15:19	สิทธิกร
	Survey	*คุณ ศิวกร ทำการสำรวจแนวท่อก๊าซที่เส้น รังสิต มีงานต่อเนื่องกดแผ่น ทำบ่อ sheet pile		

รายงานการรับแจ้งเหตุของห้องควบคุม

ว/ด/ป	ประเภทงาน	รายงานการปฏิบัติงาน	เวลา	ผู้ปฏิบัติงาน
07-Jul-23		คร่อมแนวท่อ Steel gas 10" mpl บริเวณจุดตัดแยก ส่วนที่2 Ngv susco permit-Rst-ex-102	15:40	สิทธิกร
08-Jul-23	อื่นๆ	*เวลา 05:35 น. TSO ประกาศ Emergency เพื่อบริหารจัดการรับส่งก๊าซ ในช่วงการ Pack		
		ก๊าซในท่อฝั่งตะวันออก และช่วงบริหารจัดการรับส่งก๊าซจาก Line Pack ในช่วงที่ OCS#3		
		Compressor "Trip" From Gas Control	6:47	องอาจ
	อื่นๆ	*เวลา 07:20 น. TSO ขอแจ้งสิ้นสุดภาวะฉุกเฉิน (Emergency) และขอส่งมอบการบริหารรับ		
		ก๊าซให้ Shipper บริหารจัดการตาม TSO Code หลังจากเหตุการณ์ OCS#3 Compressor "Trip"		
		สาเหตุจากฟ้าผ่า Surge เข้าไปยัง Fuel Valve ทำให้ Valve ปิดตัว และปัจจุบันกลับสู่		
		สภาวะปกติแล้ว From Gas Control	7:24	สิทธิกร
	อื่นๆ	*(แก้ไข) เวลา 07:20 น. TSO ขอแจ้งสิ้นสุดภาวะฉุกเฉิน (Emergency) และขอส่งมอบการ		
		บริหารรับก๊าซให้ Shipper บริหารจัดการตาม TSO Code หลังจากเหตุการณ์ OCS#3		
		Compressor "Trip" สาเหตุจาก Fuel Metering Valve Fail และปัจจุบันกลับสู่สภาวะปกติแล้ว		
		From Gas Control	7:33	สิทธิกร
	Permit	*คุณ โชตินรินทร์ แจ้งวันนี้มีงานซ่อมสีinlet valve ต่อเนื่อง otsroj2 Permit.66-ROJ-CD-107	7:59	สิทธิกร
	Survey	*คุณ จรัล เข้าตรวจสอบสถานีก๊าซประจำวันที่ OTS-BPL	9:31	สิทธิกร
	Survey	*คุณ จรัล ทำการสำรวจแนวท่อก๊าซที่ นิคมฯบางพลี เส้น SWAN OTS-BPL ปกติ	10:01	สิทธิกร
	Survey	*คุณ ธนาสิทธิ์ เข้าตรวจสอบสถานีก๊าซประจำวันที่ PRS#1	10:17	สิทธิกร
	Survey	*คุณ จรัล ทำการสำรวจแนวท่อก๊าซที่ OTS BPL- นิคมอุตฯ MTH ปกติ	10:21	สิทธิกร
	Survey	*คุณ ศิวกร ทำการสำรวจแนวท่อก๊าซที่ นิคมฯนวนคร ปกติ	10:25	สิทธิกร
	Survey	*คุณ ธนาสิทธิ์ ทำการสำรวจแนวท่อก๊าซที่ นิคมฯบางปู soi 6-14 ปกติ	10:36	สิทธิกร
	Survey	*คุณ ธนาสิทธิ์ ทำการสำรวจแนวท่อก๊าซที่ นิคมฯบางปูเหนือ ปกติ	10:36	สิทธิกร
	Survey	*คุณ อภิเชษฐ์ ทำการสำรวจแนวท่อก๊าซที่ นิคมฯเหมราช WES ปกติ	11:04	สิทธิกร
	Survey	*คุณ จรัล เข้าตรวจสอบสถานีก๊าซประจำวันที่ PRS#3	11:10	สิทธิกร
	Survey	*คุณ ธีรศักดิ์ ทำการสำรวจแนวท่อก๊าซที่เส้น บางจาก ปกติ		
		เชียงราก งานต่อเนื่องแขวงทางหลวงชนบทเตรียมพื้นที่ขยายถนนไหล่ทางเส้นเชียงราก		
		ปรับผิวดินเดิมให้เรียบ+บดอัดเพิ่มชั้นดินไม่มีผลกระทบ ถนน อย.5042 ถนนเชียงราก		
		บางปะอิน งานต่อเนื่อง wash boring หาท่อmpl 10"หลังนิคมบางปะอิน โครงการสำรวจแนว		
		ท่อก๊าซพื้นที่ก่อสร้างตอม่อรถไฟ ความเร็วสูง Permit.66.bpi.ex.1803 จุดอื่นในพื้นที่ ปกติ	11:11	สิทธิกร
	PM	*คุณ ธีรศักดิ์ แจ้ง บ.พิมลมาศ เข้าตัดหญ้า ots roj1,2,prs5	11:13	สิทธิกร
	Survey	*คุณ จรัล เข้าตรวจสอบสถานีก๊าซประจำวันที่ OTS-LKB	11:23	สิทธิกร
	Survey	*คุณ ธนาสิทธิ์ เข้าตรวจสอบสถานีก๊าซประจำวันที่ BV#10	11:28	สิทธิกร
	Permit	*คุณ จรัล แจ้งมีงานซ่อมเสา Warning signs จำนวน 5 ต้น ภายในนิคมฯลาดกระบัง ไม่มีผล		
		กระทบกับแนวท่อ ตาม Permit.66-LKB-EX-0678	11:49	สิทธิกร

รายงานการรับแจ้งเหตุของห้องควบคุม

ว/ด/ป	ประเภทงาน	รายงานการปฏิบัติงาน	เวลา	ผู้ปฏิบัติงาน
08-Jul-23	Survey	*คุณ จรัล ทำการสำรวจแนวท่อก๊าซที่ นิคมฯลาดกระบัง เส้น OTS-LKB มีงานตาม Permit.66-		
		LKB-EX-0678 นอกจากนี้ปกติ	11:49	สิทธิกร
	Survey	*คุณ ศิวกร ทำการสำรวจแนวท่อก๊าซที่เส้น รังสิต มีงานต่อเนื่องกดแผ่น ทำบ่อ sheet pile		
		คร่อมแนวท่อ Steel gas 10” mpl บริเวณจุดตัดแยก ส่วนที่2 Ngv susco permit-Rst-ex-102	11:51	สิทธิกร
	Survey	*คุณ ธนาสิทธิ์ ทำการสำรวจแนวท่อก๊าซที่เส้น แพรกษา คลองขุด ซ.TDC เส้น BV#10 ปกติ	12:09	สิทธิกร
	Survey	*คุณ ธนาสิทธิ์ ทำการสำรวจแนวท่อก๊าซที่เส้น บางปูใหม่ ปกติ	12:09	สิทธิกร
	Activities in area	*คุณ ธีรศักดิ์ แจ้ง บ.mapxy maps เข้าเก็บพิกัดตำแหน่ง หมุด ที่ prs5	12:09	สิทธิกร
	Survey	*คุณ ธนาสิทธิ์ เข้าตรวจสอบสถานีก๊าซประจำวันที่ PRS#2	12:10	สิทธิกร
	Survey	*คุณ ธนาสิทธิ์ ทำการสำรวจแนวท่อก๊าซที่ นิคมฯบางปู soi 1-5 ปกติ	12:49	สิทธิกร
	Survey	*คุณ ธนาสิทธิ์ ทำการสำรวจแนวท่อก๊าซที่ นิคมฯแพรกษา BHS ปกติ	12:49	สิทธิกร
	Activities in area	*คุณ ธีรศักดิ์ แจ้ง บ.mapxy maps เข้าเก็บพิกัดตำแหน่ง หมุด ที่ prs5 เสร็จแล้ว	13:13	สิทธิกร
	Survey	*คุณ ศิวกร ทำการสำรวจแนวท่อก๊าซที่ นิคมฯบางกะดี ปกติ	14:23	สิทธิกร
	Survey	*คุณ ธีรศักดิ์ ทำการสำรวจแนวท่อก๊าซที่นิคมฯโรจนะ งานต่อเนื่องคืนพื้นที่ขุดวางท่อโครงการ		
		วางท่อไปโรงงาน spey route 26 Permit.66.roj.ex.1082		
		งานต่อเนื่องเตรียมพื้นที่ขุดบ่อตัดต่อระบบท่อโครงการY&M Permit.66.roj.ex.1081	14:33	สิทธิกร
	PM	*คุณ ศักดิ์สิทธิ์ แจ้งงานเปลี่ยนturbine+filter และงานPM ที่โรงงาน glico Bkd	15:14	สิทธิกร
	Activities in area	*คุณ สมชาย แจ้งงาน ถอด เปลี่ยน turbine meter Thai laminate F2 LKB	16:04	สิทธิกร
	Permit	*คุณ โชตินรินทร์ แจ้งวันนี้มีงานซ่อมสีinlet valve ต่อเนื่อง otsroj2 Permit.66-ROJ-CD-1071		
		เสร็จเรียบร้อย	16:19	สิทธิกร
	อื่นๆ	*คุณ ศิวกร แจ้ง ผรม.เข้าตัดหญ้า PRS#4	16:41	สิทธิกร
	Permit	*คุณ ศิวกร แจ้ง งานต่อเนื่องกดแผ่น ทำบ่อ sheet pile คร่อมแนวท่อ Steel gas 10” mpl บริเวณ		
		จุดตัดแยก ส่วนที่2 Ngv susco permit-Rst-ex-1020	19:36	สิทธิกร
	Permit	*คุณ ศิวกร แจ้งวันนี้เลิกทำแล้ว permit-Rst-ex-1020	22:25	สิทธิกร
09-Jul-23	อื่นๆ	*วุฒิชัยแจ้งแผนงานกิจกรรมวันนี้ งาน reroute ท่อปตท.วันนี้	8:16	องอาจ
	อื่นๆ	*จรัลเข้า OTS BPL	9:28	องอาจ
	อื่นๆ	*ธนาสิทธิ์เข้า PRS 1	10:19	องอาจ
	Survey	*ศิวกรสำรวจแนวท่อบางกะดี ปกติ	10:21	องอาจ
	Survey	*จรัลสำรวจแนวท่อบางพลี SWAN MTH มีงานซ่อมเสา Warning signs 2 ต้น	10:42	องอาจ
	อื่นๆ	*ธนาสิทธิ์เข้า PRS 2	11:09	องอาจ
	Survey	*ธนาสิทธิ์สำรวจแนวท่อบางปู บางปูใหม่ บางปูเหนือ ปกติ	11:20	องอาจ
	Survey	*ศิวกรสำรวจแนวท่อนวนคร ปกติ	11:23	องอาจ
	อื่นๆ	*จรัลเข้า PRS 3	11:34	องอาจ

รายงานการรับแจ้งเหตุของห้องควบคุม

ว/ด/ป	ประเภทงาน	รายงานการปฏิบัติงาน	เวลา	ผู้ปฏิบัติงาน
09-Jul-23	Survey	*อภิเชษฐ์สำรวจแนวท่อเหมราช ปกติ	11:35	องอาจ
	อื่นๆ	*ธนาสิทธิ์เข้า OTS BPO	11:37	องอาจ
	Survey	ธีรศักดิ์สำรวจแนวท่อเชียงรากาณต่อเนื่องแขวงทางหลวงชนบทเตรียมพื้นที่ขยายถนนไหล่		
		ทางเส้นเชียงราก ปรับผิวดินเดิมให้เรียบ+บดอัดเพิ่มชั้นดินไม่มีผลกระทบถนน อย.5042		
		ถนนเชียงราก บางจาก บางปะอินานต่อเนื่อง wash boring หาท่อmpl 10”หลังนิคมบางปะอิน		
		โครงการสำรวจแนวท่อก๊าซพื้นที่ก่อสร้างตอม่อรถไฟ ความเร็วสูง Permit.66.bpi.ex.1803	11:39	องอาจ
	อื่นๆ	*จรัลเข้า OTS LKB	11:51	องอาจ
	Survey	*จรัลสำรวจแนวท่อลาดกระบัง เส้นฉลองกรุง ปกติ	11:56	องอาจ
	Survey	*ธนาสิทธิ์สำรวจแนวท่อแพรกษา คลองขุด OTS BPO ซ. TDC Steel ปกติ	12:03	องอาจ
	Survey	*ธนาสิทธิ์สำรวจแนวท่อแพรกษา ปกติ	12:06	องอาจ
	อื่นๆ	*[โครงการรื้อย้ายท่อส่งก๊าซ นวนคร-รังสิต] เวลา 13.30 น. ทางโครงการรื้อย้ายท่อส่งก๊าซฯ		
		จะเริ่มดำเนินการ Stopple Plug ที่ท่อนวนคร-รังสิต scope ที่ 4 ขนาด 12” (เส้นสีฟ้า)		
		จำนวน 2 จุด โดยจะใช้เวลาดำเนินการทั้งหมด 3 ชม.จะติดตามการเดินทางของก๊าซฯ อีก		
		ประมาณ 1 ชม. ที่จะถึงลูกค้าทั้ง PTTNGD และ โรงไฟฟ้า BIP 1&2 ... From PTT Shipper	13:34	องอาจ
	Survey	*ธีรศักดิ์สำรวจแนวท่อโรจนะงานต่อเนื่องคืนพื้นที่ขุดวางท่อโครงการวางท่อไปโรงงาน spey		
		route 26 Permit.66.roj.ex.1082		
		งานต่อเนื่องเตรียมพื้นที่ขุดบ่อตัดต่อระบบท่อโครงการY&M Permit.66.roj.ex.1081		
		จุดอื่นในพื้นที่ ปกติ	14:20	องอาจ
	Permit	*ศิวกรแจ้งงานต่อเนื่องกดแผ่น ทำบ่อ sheet pile คร่อมแนวท่อ Steel gas 10” mpl บริเวณ		
		จุดตัดแยก ส่วนที่2 Ngv susco permit-Rst-ex-1020	14:38	องอาจ
10-Jul-23	PM	*คุณ จรัล เข้า PRS#1 ทำการปรับ Support ท่อก๊าซทั้งสถานี	9:40	สุเมธ
	Survey	*คุณ เฉลิม ทำการสำรวจแนวท่อก๊าซที่ นิคมฯบางปูเหนือ ปกติ	9:46	สุเมธ
	Survey	*คุณ เฉลิม เข้าตรวจสอบสถานีก๊าซประจำวันที่ BV#10	10:19	สุเมธ
	Survey	*คุณ นพดล เข้าตรวจสอบสถานีก๊าซประจำวันที่ PRS#3	10:23	สุเมธ
	Survey	*คุณ นพดล ทำการสำรวจแนวท่อก๊าซที่ นิคมฯลาดกระบัง เส้น OTS-LKB ปกติ	10:41	สุเมธ
	Survey	*คุณ อภิเชษฐ์ ทำการสำรวจแนวท่อก๊าซที่ นิคมฯเหมราช WES ปกติ	10:41	สุเมธ
	Permit	*คุณ โชตินรินทร์ แจ้ง ผรม.Synmech เข้าเก็บงานสี Main Ball Valve OTS-ROJ#2 ตาม		
		Permit 66-ROJ-CD-1071	10:46	สุเมธ
	Survey	*คุณ เฉลิม ทำการสำรวจแนวท่อก๊าซที่เส้น แพรกษา คลองขุด ซ.TDC เส้น BV#10 ปกติ	10:49	สุเมธ
	Survey	*คุณ ธนาสิทธิ์ เข้าตรวจสอบสถานีก๊าซประจำวันที่ PRS#2	11:14	สุเมธ
	Survey	*คุณ ศิวกร ทำการสำรวจแนวท่อก๊าซที่ นิคมฯนวนคร มีงานล้างทำความสะอาดเปลี่ยนน้ำยา		
		Kirk Cell Kanom Sakol, NGV Bangchak ตาม Permit 66-nvk-cd-1070 ไม่มีผลกระทบ		

รายงานการรับแจ้งเหตุของห้องควบคุม

ว/ด/ป	ประเภทงาน	รายงานการปฏิบัติงาน	เวลา	ผู้ปฏิบัติงาน
		นอกนั้นปกติ	11:17	สุเมธ
	Survey	*คุณ ธนาสิทธิ์ ทำการสำรวจแนวท่อก๊าซที่ นิคมฯบางปู ปกติ	11:27	สุเมธ
	Survey	*คุณ เฉลิม ทำการสำรวจแนวท่อก๊าซที่ นิคมฯแพรกษา BHS ปกติ	11:31	สุเมธ
	Survey	*คุณ นพดล ทำการสำรวจแนวท่อก๊าซที่ นิคมฯบางพลี เส้น OTS-BPL ปกติ	11:42	สุเมธ
	Survey	*คุณ ธนาสิทธิ์ ทำการสำรวจแนวท่อก๊าซที่เส้น บางปูใหม่ ปกติ	11:50	สุเมธ
	PM	*คุณ จรัล ทำการปรับ Support ท่อก๊าซทั้งสถานีที่ PRS#1 เสร็จแล้ว	12:03	สุเมธ
	Survey	*คุณ นพดล ทำการสำรวจแนวท่อก๊าซที่ เส้น OTS-BPL, M-Thai ปกติ	12:03	สุเมธ
	Survey	*คุณ ภาณุรักษ์ ทำการสำรวจแนวท่อก๊าซที่ นิคมฯโรจนะ มีงานคืนพื้นที่ขุดวางท่อโครงการ		
		วางท่อไปโรงงาน Spey Route 26 ตาม Permit 66-roj-ex-1082, เตรียมพื้นที่ขุดบ่อตัดต่อ		
		ระบบท่อโครงการ Y&M ตาม Permit 66-roj-ex-1081 นอกนั้นปกติ	12:53	สุเมธ
	PM	*คุณ ศิริโรจน์ ทำการ Cal.Flowcom ที่ BV#10	13:48	สุเมธ
	Survey	*คุณ ศิวกร ทำการสำรวจแนวท่อก๊าซที่ นิคมฯบางกะดี ปกติ	13:50	สุเมธ
	Permit	*คุณ โชตินรินทร์ แจ้ง ผรม.Synmech เข้าเก็บงานสี Main Ball Valve OTS-ROJ#2 ตาม		
		Permit 66-ROJ-CD-1071 เสร็จเรียบร้อย	14:41	สุเมธ
	Survey	*คุณ ภาณุรักษ์ ทำการสำรวจแนวท่อก๊าซที่เส้น บางจาก เชียงราก มีงานแขวงทางหลวงชน		
		บทพื้นที่ขยายถนนไหล่ทางเส้นเชียงราก ปรับผิวดินเดิมให้เรียบ+บดอัดเพิ่มชั้นดิน ไม่มีผล		
		กระทบ ,เส้นบางปะอิน งาน Wash Boring หาท่อก๊าซ 10"หลังนิคมฯบางปะอิน โครงการ		
		สำรวจแนวท่อก๊าซ พื้นที่ ก่อสร้างตอม่อรถไฟ ความเร็วสูง วันนี้หยุด นอกนั้นปกติ	14:48	สุเมธ
	Survey	*คุณ ศิวกร ทำการสำรวจแนวท่อก๊าซที่เส้น รังสิต มีงานกดแผ่นทำบ่อ Sheet Pile คร่อมแนว		
		ท่อก๊าซ 10"บริเวณจุดตัดแยกส่วนที่ 2 NGV Susco ตาม Permit 66-rst-ex1020 นอกนั้น		
		ปกติ	15:06	สุเมธ
	PM	*คุณ ศิริโรจน์ ทำการ Cal.Flowcom ที่ BV#10 เสร็จแล้ว, สลับมาใช้ Turbine Run C	17:35	สุเมธ
11-Jul-23	Survey	*คุณ นพดล ทำการสำรวจแนวท่อก๊าซที่ นิคมฯบางพลี เส้น OTS-BPL ปกติ	9:59	สุเมธ
	อื่นๆ	*ซ้อมแผนระงับเหตุฉุกเฉินระบบท่อส่งก๊าซธรรมชาติ ระดับ 1 (ท้องถิ่น) ส่วนปฏิบัติการระบบ		
		ท่อเขต 4 เวลา 09:54 น."เกิดเหตุฟ้าผ่าต้นไม้ล้มทับเสา CCTV หักโดน PRESSURE GAUGE		
		หักเสียหาย ภายในสถานีควบคุมก๊าซหน้าโรงไฟฟ้าน้ำพอง เกิดก๊าซธรรมชาติรั่วไหลพุ่งสูง		
		4-5 เมตร ลุกติดไฟอย่างรุนแรง Gas Control ขอประกาศจัดตั้งศูนย์บริหารจัดการเหตุ		
		ฉุกเฉิน EMC และขอให้ผู้เกี่ยวข้องประชุมผ่าน Microsoft From Gas Control, (อยู่นอกพื้น		
		ที่แนวท่อก๊าซของ PTTNGD, Amata NGD ไม่มีผลกระทบต่อระบบจ่ายก๊าซ, พื้นที่ น้ำพอง		
		ขอนแก่น)	10:10	สุเมธ
	Survey	*คุณ เฉลิม ทำการสำรวจแนวท่อก๊าซที่ นิคมฯบางปูเหนือ ปกติ	10:13	สุเมธ
	Survey	*คุณ อภิเชษฐ์ ทำการสำรวจแนวท่อก๊าซที่ นิคมฯเหมราช WES ปกติ	10:15	สุเมธ

รายงานการรับแจ้งเหตุของห้องควบคุม

ว/ด/ป	ประเภทงาน	รายงานการปฏิบัติงาน	เวลา	ผู้ปฏิบัติงาน
	Survey	*คุณ สมชาย เข้าตรวจสอบสถานีก๊าซประจำวันที่ PRS#3	10:15	สุเมธ
	Survey	*คุณ นพดล ทำการสำรวจแนวท่อก๊าซที่ เส้น OTS-BPL, M-Thai ปกติ	10:24	สุเมธ
	Survey	*คุณ เฉลิม เข้าตรวจสอบสถานีก๊าซประจำวันที่ BV#10	10:34	สุเมธ
	Survey	*คุณ ธนาสิทธิ์ ทำการสำรวจแนวท่อก๊าซที่เส้น บางปูใหม่ ปกติ	10:43	สุเมธ
	Survey	*คุณ ธนาสิทธิ์ เข้าตรวจสอบสถานีก๊าซประจำวันที่ PRS#2	10:43	สุเมธ
	Permit	*คุณ นพดล แจ้งงานติดตั้งอุปกรณ์ PCR ของทีมงาน CGL ใน บ.SWAN 2 ตาม Permit		
		66-bpl-cd-0735	10:54	สุเมธ
	Survey	*คุณ ศิวกร ทำการสำรวจแนวท่อก๊าซที่เส้น รังสิต มีงานกดแผ่นทำบ่อ Sheet Pile คร่อมแนว		
		ท่อก๊าซ 10"บริเวณจุดตัดแยกส่วนที่ 2 NGV Susco ตาม Permit 66-rst-ex1020 นอกนั้น		
		ปกติ	11:05	สุเมธ
	Survey	*คุณ สมชาย ทำการสำรวจแนวท่อก๊าซที่ นิคมฯลาดกระบัง เส้น OTS-LKB ปกติ	11:06	สุเมธ
	Survey	*คุณ เฉลิม ทำการสำรวจแนวท่อก๊าซที่เส้น แพรกษา คลองขุด ซ.TDC เส้น BV#10 ปกติ	11:11	สุเมธ
	Survey	*คุณ เฉลิม ทำการสำรวจแนวท่อก๊าซที่ นิคมฯแพรกษา BHS ปกติ	11:30	สุเมธ
	Survey	*คุณ ธนาสิทธิ์ เข้าตรวจสอบสถานีก๊าซประจำวันที่ PRS#1	11:57	สุเมธ
	Survey	*คุณ นิติชัย ทำการสำรวจแนวท่อก๊าซที่ นิคมฯนวนคร มีงานล้างทำความสะอาดเปลี่ยนน้ำยา		
		Kirk Cell ที่ Nestle ตาม Permit 66-nvk-cd-1070 ไม่มีผลกระทบ นอกนั้นปกติ	12:11	สุเมธ
	Survey	*คุณ ธนาสิทธิ์ ทำการสำรวจแนวท่อก๊าซที่ นิคมฯบางปู ปกติ	12:21	สุเมธ
	Survey	*คุณ ภาณุรักษ์ ทำการสำรวจแนวท่อก๊าซที่ นิคมฯโรจนะ มีงานคืนพื้นที่ขุดวางท่อโครงการ		
		วางท่อไปโรงงาน Spey Route 26 ตาม Permit 66-roj-ex-1082, เตรียมพื้นที่ขุดบ่อตัดต่อ		
		ระบบท่อโครงการ Y&M ตาม Permit 66-roj-ex-1081 นอกนั้นปกติ	12:22	สุเมธ
	Survey	*คุณ ศิวกร ทำการสำรวจแนวท่อก๊าซที่ นิคมฯบางกะดี ปกติ	14:02	สุเมธ
	Survey	*คุณ ภาณุรักษ์ ทำการสำรวจแนวท่อก๊าซที่เส้น บางจาก เชียงราก มีงานแขวงทางหลวงชน		
		บทพื้นที่ขยายถนนไหล่ทางเส้นเชียงราก ปรับผิวดินเดิมให้เรียบ+บดอัดเพิ่มชั้นดิน ไม่มีผล		
		กระทบ ,เส้นบางปะอิน มีงาน Wash Boring หาท่อก๊าซ 10"หลังนิคมฯบางปะอิน โครงการ		
		สำรวจแนวท่อก๊าซ พื้นที่ ก่อสร้างตอม่อรถไฟ ความเร็วสูง ตาม Permit 66-bpi-ex-1803		
		นอกนั้นปกติ	15:10	สุเมธ
	Permit	*คุณ ธนาสิทธิ์ แจ้งมีงานติดตั้งเสา Warning Sign BPO-IE ตาม Permit 66-bpo-ex-0549	16:29	สุเมธ
12-Jul-23	PM	*คุณ โชตินรินทร์ แจ้งวันนี้จะทำการ Shut Down Outlet MRS บ.Tejin รังสิต เพื่อซ่อมแซม		
		จุดรั่วภายในโรงงาน (ซ่อม 3 จุด, ลูกค้าแจ้งจ่าย Gas เข้าระบบราว 19:00)	8:56	สุเมธ
	Permit	*คุณ เอกพัน เข้า PRS#3 ขุด Verify วาล์วที่รั่ว MV100, MV137 (Permit 66-lkb-ex-0681)	9:30	สุเมธ
	Permit	*คุณ นพดล แจ้งงานโครงการปรับปรุงป้ายชื่อโรงงานใน นิคมฯลาดกระบัง ของทาง Gusco		
		ตาม Permit 66-lkb-ex-0677 (งานปรับปรุงป้ายชื่อโรงงานวันนี้ทำบริเวณ ถ.A2)	9:59	สุเมธ

รายงานการรับแจ้งเหตุของห้องควบคุม

ว/ด/ป	ประเภทงาน	รายงานการปฏิบัติงาน	เวลา	ผู้ปฏิบัติงาน
	Survey	*คุณ ธนาสิทธิ์ ทำการสำรวจแนวท่อก๊าซที่เส้น บางปูใหม่ ปกติ	10:05	สุเมธ
	Survey	*คุณ ธนาสิทธิ์ เข้าตรวจสอบสถานีก๊าซประจำวันที่ PRS#2	10:09	สุเมธ
	Survey	*คุณ พลวัตร ทำการสำรวจแนวท่อก๊าซที่ นิคมฯบางพลี มีงานขุด ซอยหน้าระบบบำบัดน้ำเสีย		
		งานทำรางระบายน้ำใหม่ของนิคม โดยขุดเอาคอนกรีตรางระบายน้ำเก่าออก เพื่อทำใหม่ ใช้		
		ระดับความลึกของเดิม ไม่มีผลกระต่อแนวท่อก๊าซ ระยะเวลาในการทำประมาณ 2 สัปดาห์		
		นอกนั้นปกติ	10:14	สุเมธ
	Survey	*คุณ ศิวกร ทำการสำรวจแนวท่อก๊าซที่ นิคมฯบางกะดี ปกติ	10:20	สุเมธ
	Survey	*คุณ อภิเชษฐ์ ทำการสำรวจแนวท่อก๊าซที่ นิคมฯเหมราช WES ปกติ	10:32	สุเมธ
	Survey	*คุณ นพดล ทำการสำรวจแนวท่อก๊าซที่ นิคมฯลาดกระบัง มีงานตาม Permit 66-lkb-ex-0		
		677, 66-lkb-ex-0681 ส่วนที่เส้น OTS-LKB ปกติ	10:36	สุเมธ
	Survey	*คุณ ธนาสิทธิ์ ทำการสำรวจแนวท่อก๊าซที่ นิคมฯแพรกษา BHS ปกติ	10:37	สุเมธ
	Survey	*คุณ พลวัตร ทำการสำรวจแนวท่อก๊าซที่ เส้น OTS-BPL ปกติ	10:41	สุเมธ
	Survey	*คุณ ธนาสิทธิ์ เข้าตรวจสอบสถานีก๊าซประจำวันที่ PRS#1	10:57	สุเมธ
	Survey	*คุณ ธนาสิทธิ์ ทำการสำรวจแนวท่อก๊าซที่ นิคมฯบางปู ปกติ	11:15	สุเมธ
	Survey	*คุณ ธนาสิทธิ์ ทำการสำรวจแนวท่อก๊าซที่ นิคมฯบางปูเหนือ ปกติ	11:19	สุเมธ
	Survey	*คุณ พลวัตร ทำการสำรวจแนวท่อก๊าซที่ เส้น OTS-BPL, M-Thai ปกติ	11:21	สุเมธ
	Survey	*คุณ ศิวกร ทำการสำรวจแนวท่อก๊าซที่ นิคมฯนวนคร ปกติ	11:48	สุเมธ
	Survey	*คุณ ธนาสิทธิ์ ทำการสำรวจแนวท่อก๊าซที่เส้น แพรกษา คลองขุด ซ.TDC เส้น BV#10 ปกติ	12:12	สุเมธ
	Survey	*คุณ ธนาสิทธิ์ เข้าตรวจสอบสถานีก๊าซประจำวันที่ BV#10	12:14	สุเมธ
	Survey	*คุณ ภาณุรักษ์ ทำการสำรวจแนวท่อก๊าซที่เส้น บางจาก เชียงราก มีงานแขวงทางหลวงชน		
		บทพื้นที่ขยายถนนไหล่ทางเส้นเชียงราก ปรับผิวดินเดิมให้เรียบ+บดอัดเพิ่มชั้นดิน ไม่มีผล		
		กระทบ ,เส้นบางปะอิน งาน Wash Boring หาท่อก๊าซ 10"หลังนิคมฯบางปะอิน โครงการ		
		สำรวจแนวท่อก๊าซ พื้นที่ ก่อสร้างตอม่อรถไฟ ความเร็วสูง วันนี้หยุด นอกนั้นปกติ	12:34	สุเมธ
	PM	*คุณ สุริยะ ทำการ Cal.Flowcom ที่ OTS-BKD	13:55	สุเมธ
	Survey	*คุณ ศิวกร ทำการสำรวจแนวท่อก๊าซที่เส้น รังสิต มีงานทำบ่อ Sheet Pile คร่อมแนวท่อก๊าซ		
		10"บริเวณจุดตัดแยกส่วนที่ 2 NGV Susco ตาม Permit 66-rst-ex1020 นอกนั้นปกติ	14:08	สุเมธ
	Survey	*คุณ ภาณุรักษ์ ทำการสำรวจแนวท่อก๊าซที่ นิคมฯโรจนะ มีงานคืนพื้นที่ขุดวางท่อโครงการ		
		วางท่อไปโรงงาน Spey Route 26 ตาม Permit 66-roj-ex-1082, เตรียมพื้นที่ขุดบ่อตัดต่อ		
		ระบบท่อโครงการ Y&M ตาม Permit 66-roj-ex-1081 นอกนั้นปกติ	14:14	สุเมธ
	อื่นๆ	*คุณ โชตินรินทร์ แจ้งปิดสลับ Run Turbine จาก Run A มาเป็น Run B ที่ OTS-ROJ#1	15:09	สุเมธ
	อื่นๆ	*คุณ ศักดิ์สิทธิ์ เข้า OTS-NVK ปรับความดันก๊าซ Outlet ขึ้นมาที่ 15 บาร์	16:20	สุเมธ
	อื่นๆ	*คุณ ศักดิ์สิทธิ์ เข้า OTS-NVK ปรับความดันก๊าซ Outlet ขึ้นมาที่ 15 บาร์ เสร็จเรียบร้อย	17:05	สุเมธ
	PM	*คุณ สุริยะ แจ้งเสร็จการ Cal.Flowcom ที่ OTS-BKD	19:19	ฏิณห์

รายงานการรับแจ้งเหตุของห้องควบคุม

ว/ด/ป	ประเภทงาน	รายงานการปฏิบัติงาน	เวลา	ผู้ปฏิบัติงาน
12-Jul-23	Permit	*คุณ จรัล แจ้งงานPRS#3 ขุด Verify วาล์วที่รั่ว MV100, MV137 (Permit 66-lkb-ex-0681)		
		เคลียร์พื้นที่ กั้นพื้นที่เรียบร้อย จบงานวันนี้	19:53	ฏิณห์
13-Jul-23	Survey	*คุณ เฉลิม ทำการสำรวจแนวท่อก๊าซที่ นิคมฯบางปูเหนือ ปกติ	9:15	สุเมธ
	Survey	*คุณ นพดล เข้าตรวจสอบสถานีก๊าซประจำวันที่ PRS#3	10:00	สุเมธ
	Survey	*คุณ ศิวกร ทำการสำรวจแนวท่อก๊าซที่เส้น รังสิต มีงานทำบ่อ Sheet Pile คร่อมแนวท่อก๊าซ		
		10"บริเวณจุดตัดแยกส่วนที่ 2 NGV Susco ตาม Permit 66-rst-ex1020 นอกนั้นปกติ	10:23	สุเมธ
	Survey	*คุณ นพดล ทำการสำรวจแนวท่อก๊าซที่ นิคมฯลาดกระบัง เส้น OTS-LKB ปกติ	10:24	สุเมธ
	Survey	*คุณ ธนาสิทธิ์ ทำการสำรวจแนวท่อก๊าซที่เส้น บางปูใหม่ ปกติ	10:26	สุเมธ
	Survey	*คุณ ธนาสิทธิ์ เข้าตรวจสอบสถานีก๊าซประจำวันที่ PRS#2	10:26	สุเมธ
	Survey	*คุณ อภิเชษฐ์ ทำการสำรวจแนวท่อก๊าซที่ นิคมฯเหมราช WES ปกติ	10:55	สุเมธ
	Survey	*คุณ เฉลิม ทำการสำรวจแนวท่อก๊าซที่เส้น แพรกษา คลองขุด ซ.TDC เส้น BV#10 ปกติ	11:01	สุเมธ
	Survey	*คุณ ธนาสิทธิ์ เข้าตรวจสอบสถานีก๊าซประจำวันที่ PRS#1	11:26	สุเมธ
	Survey	*คุณ ศิวกร ทำการสำรวจแนวท่อก๊าซที่ นิคมฯบางกะดี ปกติ	11:36	สุเมธ
	Survey	*คุณ นพดล ทำการสำรวจแนวท่อก๊าซที่ นิคมฯบางพลี มีงานขุดซอยหน้าระบบบำบัดน้ำเสีย		
		งานทำรางระบายน้ำใหม่ของนิคมฯ ไม่มีผลกระทบต่อแนวท่อก๊าซ, เส้น OTS-BPL ปกติ	11:46	สุเมธ
	Survey	*คุณ เฉลิม ทำการสำรวจแนวท่อก๊าซที่ นิคมฯแพรกษา BHS ปกติ	11:58	สุเมธ
	Survey	*คุณ นพดล ทำการสำรวจแนวท่อก๊าซที่ เส้น OTS-BPL, M-Thai ปกติ	12:01	สุเมธ
	Survey	*คุณ ธนาสิทธิ์ ทำการสำรวจแนวท่อก๊าซที่ นิคมฯบางปู มีงานลอกรางระบายน้ำ Gutter		
		ซ.11B/1 by Gusco BPO ไม่มีผลกระทบกับแนวท่อก๊าซฯ, มีงานเทฐานเสา Warning Sign		
		ตาม Permit 66-bpo-ex-0549 นอกนั้นปกติ	12:01	สุเมธ
	Survey	*คุณ ภาณุรักษ์ ทำการสำรวจแนวท่อก๊าซที่เส้น บางจาก เชียงราก มีงานแขวงทางหลวงชน		
		บทพื้นที่ขยายถนนไหล่ทางเส้นเชียงราก ปรับผิวดินเดิมให้เรียบ+บดอัดเพิ่มชั้นดิน ไม่มีผล		
		กระทบ ,เส้นบางปะอิน งาน Wash Boring หาท่อก๊าซ 10"หลังนิคมฯบางปะอิน โครงการ		
		สำรวจแนวท่อก๊าซ พื้นที่ ก่อสร้างตอม่อรถไฟ ความเร็วสูง วันนี้หยุด นอกนั้นปกติ	12:49	สุเมธ
	Survey	*คุณ ศิวกร ทำการสำรวจแนวท่อก๊าซที่ นิคมฯนวนคร ปกติ	14:00	สุเมธ
	Survey	*คุณ ภาณุรักษ์ ทำการสำรวจแนวท่อก๊าซที่ นิคมฯโรจนะ มีงานคืนพื้นที่ขุดวางท่อโครงการ		
		วางท่อไปโรงงาน Spey Route 26 ตาม Permit 66-roj-ex-1082, เตรียมพื้นที่ขุดบ่อตัดต่อ		
		ระบบท่อโครงการ Y&M ตาม Permit 66-roj-ex-1081 นอกนั้นปกติ	14:03	สุเมธ
	PM	*คุณ สุริยะ ทำการ PM, Cal. PT & TT ที่ OTS-NVK	14:40	สุเมธ
	PM	*คุณ สุริยะ เสร็จการ PM, Cal. PT & TT ที่ OTS-NVK	20:05	ฏิณห์
	อื่นๆ	*คุณ สุริยะ เข้าตรวจสอบระบบปรับอากาศ PRS#3 แจ้งเครื่องปรับอากาศเสีย 1 เครื่อง	21:22	ฏิณห์

รายงานการรับแจ้งเหตุของห้องควบคุม

ว/ด/ป	ประเภทงาน	รายงานการปฏิบัติงาน	เวลา	ผู้ปฏิบัติงาน
14-Jul-23	อื่นๆ	*เฉลิมแจ้ง S.con เข้าขนทรายที่ PRS # 3 LKB	8:30	องอาจ
	Survey	*ภานุรักษ์สำรวจแนวท่อบางกะดี ปกติ	8:47	องอาจ
	อื่นๆ	*สุริยะตัดยอดของโซนเหนือทั้งหมด	8:48	องอาจ
	อื่นๆ	*ศิริโรจน์ตัดยอดของโซนใต้ทั้งหมด	9:22	องอาจ
	Activities in area	*จรัลแจ้งถอด Turbine Run A. at BV # 10	9:46	องอาจ
	Survey	*เฉลิมสำรวจแนวท่อบางพลี MTH ปกติ	10:12	องอาจ
	Survey	*ธนาสิทธิ์สำรวจแนวท่อบางปูใหม่ ปกติ	10:19	องอาจ
	อื่นๆ	*ธนาสิทธิ์เข้า PRS # 2	"	องอาจ
	Survey	*เฉลิมสำรวจแนวท่อสถานีก๊าซบางพลี Swsn ปกติ	10:33	องอาจ
	Survey	*ธนาสิทธิ์สำรวจแนวท่อ BHS ปกติ	10:52	องอาจ
	Survey	*ภานุรักษ์สำรวจแนวท่อนวนคร ปกติ	10:56	องอาจ
	Survey	*อภิเชษฐ์สำรวจแนวท่อเหมราช ปกติ	11:05	องอาจ
	อื่นๆ	*ธนาสิทธิ์เข้า PRS # 1	11:12	องอาจ
	Survey	*ธนาสิทธิ์สำรวจแนวท่อบางปู ปกติ	11:21	องอาจ
	อื่นๆ	*เฉลิมเข้า PRS # 3	11:55	องอาจ
	Survey	*ธนาสิทธิ์สำรวจแนวท่อบางปูเหนือ ปกติ	12:05	องอาจ
	Survey	*เฉลิมสำรวจแนวท่อลาดกระบัง เส้นฉลองกรุง ปกติ	12:17	องอาจ
	Survey	*ธนาสิทธิ์สำรวจแนวท่อแพรกษา คลองขุด BV#10 ปกติ		
		งานติดตั้งเสา Warning Sign TDC Steel PERMIT NO.0549	12:21	องอาจ
	Survey	*พิทักษ์พลสำรวจแนวท่อก๊าซที่ นิคมฯโรจนะ มีงานคืนพื้นที่ขุดวางท่อโครงการ		
		วางท่อไปโรงงาน Spey Route 26 ตาม Permit 66-roj-ex-1082, เตรียมพื้นที่ขุดบ่อตัดต่อ		
		ระบบท่อโครงการ Y&M ตาม Permit 66-roj-ex-1081		
		งานต่อเนื่องเตรียมพื้นที่ขุดบ่อตัดต่อระบบท่อโครงการY&M Permit.66.roj.ex.1081	12:35	องอาจ
	Survey	*ภานุรักษ์สำรวจแนวท่อเชียงรากงานต่อเนื่องแขวงทางหลวงชนบทเตรียมพื้นที่ขยายถนน		
		ไหล่ทางเส้นเชียงราก ปรับผิวดินเดิมให้เรียบ+บดอัดเพิ่มชั้นดินไม่มีผลกระทบ		
		ถนน อย.5042 ถนนเชียงราก บางปะอิน งานต่อเนื่อง wash boring หาท่อmpl 10"หลังนิคม		
		บางปะอิน โครงการสำรวจแนวท่อก๊าซพื้นที่ก่อสร้างตอม่อรถไฟ ความเร็วสูง บางจาก ปกติ	14:10	องอาจ
	Survey	*ภานุรักษ์สำรวจแนวท่อรังสิตงานต่อเนื่อง ทำบ่อ sheet pile คร่อมแนวท่อ Steel gas 10"		
		mpl บริเวณจุดตัดแยก ส่วนที่2 Ngv susco permit.Rst.ex.1020	15:06	องอาจ
15-Jul-23	Survey	*พิทักษ์พลสำรวจแนวท่อบางกะดี ปกติ	9:49	องอาจ
	Survey	*ภานุรักษ์สำรวจแนวท่อนวนคร ปกติ	10:01	องอาจ
	Permit	*ตรีแจ้งานขุดสำรวจหาความผิดปกติของวาล์ว เลขที่ 100 และ 137 ตาม Permit No.0681		

รายงานการรับแจ้งเหตุของห้องควบคุม

ว/ด/ป	ประเภทงาน	รายงานการปฏิบัติงาน	เวลา	ผู้ปฏิบัติงาน
15-Jul-23	Permit	แก้ไขก้านวาล์วที่หัก ซ็ค Leak ก่อนลงทราย	10:10	องอาจ
	Survey	*เฉลิมสำรวจแนวท่อพางพลี MTH ปกติ	10:27	องอาจ
	Survey	*สมชายสำรวจแนวท่อบางปูใหม่ก่อนถึงโลตัสบางปูงานปรับพื้นที่เพื่อทำจุดเชื่อมต่อสะพาน		
		เข้าหมู่บ้านโดยมีงานลอกผิวถนนด้านบนและนำต้นไม้ออกไม่มีผลกับแนวท่อก๊าซ		
		และบริเวณก่อนถึง โรงงาน varopakorn มีงานตัดเสาไฟฟ้าบริเวณริมทางออกไม่มีผลกระทบ	10:31	องอาจ
	Survey	*เฉลิมสำรวจแนวท่อสถานีก๊าซบางพลี Swsn ปกติ	10:41	องอาจ
	Survey	*อภิเชษฐ์สำรวจแนวท่อเหมราช ปกติ	11:06	องอาจ
	Survey	*สมชายสำรวจแนวท่อบงปู บางปูเหนือ และ BHS ปกติ	11:19	องอาจ
	Survey	*พิทักษ์พลสำรวจแนวท่อเชียงรากงานต่อเนื่องแขวงทางหลวงชนบทเตรียมพื้นที่ขยายถนน		
		ไหล่ทางเส้นเชียงราก ปรับผิวดินเดิมให้เรียบ+บดอัดเพิ่มชั้นดินไม่มีผลกระทบ		
		ถนน อย.5042 ถนนเชียงราก บางปะอิน งานต่อเนื่อง wash boring หาท่อmpl 10"หลังนิคม		
		บางปะอิน โครงการสำรวจแนวท่อก๊าซพื้นที่ก่อสร้างตอม่อรถไฟ ความเร็วสูง บางจาก ปกติ	11:43	องอาจ
	อื่นๆ	*สมชายเข้า PRS # 1-2 BV # 10	11:57	องอาจ
	Survey	*สมชายสำรวจแนวท่อแพรกษา คลองขุด OTS BPO ซ. TDC Steel ปกติ	12:21	องอาจ
	Survey	*เฉลิมสำรวจแนวท่อลาดกระบัง เส้นฉลองกรุง ปกติ	12:41	องอาจ
	Survey	*ภานุรักษ์สำรวจแนวท่อรังสิตงานต่อเนื่อง ทำบ่อ sheet pile คร่อมแนวท่อ Steel gas 10"		
		mpl บริเวณจุดตัดแยก ส่วนที่2 Ngv susco permit.Rst.ex.1020	13:22	องอาจ
	Survey	*พิทักษ์พลสำรวจแนวท่อก๊าซที่ นิคมฯโรจนะ มีงานคืนพื้นที่ขุดวางท่อโครงการ		
		วางท่อไปโรงงาน Spey Route 26 ตาม Permit 66-roj-ex-1082, เตรียมพื้นที่ขุดบ่อตัดต่อ		
		ระบบท่อโครงการ Y&M ตาม Permit 66-roj-ex-1081		
		งานต่อเนื่องเตรียมพื้นที่ขุดบ่อตัดต่อระบบท่อโครงการY&M Permit.66.roj.ex.1081	14:55	องอาจ
16-Jul-23	อื่นๆ	*พิทักษ์พลแจ้งเข้าติดป้าที่สถานีก๊าซนวนคร โรจนะ 1,2	8:35	องอาจ
	Survey	*สมชายเข้า PRS # 1-2 BV # 10	9:57	องอาจ
	Survey	*พิทักษ์พลสำรวจแนวท่อบางกะดี ปกติ	10:00	องอาจ
	Survey	*เฉลิมสำรวจแนวท่อสถานีก๊าซบางพลี Swsn MTH ปกติ	10:14	องอาจ
	Survey	*พิทักษ์พลสำรวจแนวท่อนวนคร ปกติ	10:01	องอาจ
	Survey	*อภิเชษฐ์สำรวจแนวท่อเหมราช ปกติ	11:04	องอาจ
	อื่นๆ	*สมชายเข้า PRS # 3	11:14	องอาจ
	Survey	*พิทักษ์พลสำรวจแนวท่อเชียงรากงานต่อเนื่องแขวงทางหลวงชนบทเตรียมพื้นที่ขยายถนน		
		ไหล่ทางเส้นเชียงราก ปรับผิวดินเดิมให้เรียบ+บดอัดเพิ่มชั้นดินไม่มีผลกระทบ		
		ถนน อย.5042 ถนนเชียงราก บางปะอิน งานต่อเนื่อง wash boring หาท่อmpl 10"หลังนิคม		
		บางปะอิน โครงการสำรวจแนวท่อก๊าซพื้นที่ก่อสร้างตอม่อรถไฟ ความเร็วสูง บางจาก ปกติ	11:26	องอาจ

รายงานการรับแจ้งเหตุของห้องควบคุม

ว/ด/ป	ประเภทงาน	รายงานการปฏิบัติงาน	เวลา	ผู้ปฏิบัติงาน
16-Jul-23	Survey	*สมชายสำรวจแนวท่อแพรกษา คลองขุด OTS BPO ซ. TDC Steel ปกติ	11:39	องอาจ
	Survey	*เฉลิมสำรวจแนวท่อลาดกระบัง เส้นฉลองกรุง ปกติ	"	องอาจ
	Survey	*ธนาสิทธิ์สำรวจแนวท่อบงปู บางปูใหม่ บางปูเหนือ และ BHS ปกติ	12:13	องอาจ
	Survey	*ภานุรักษ์สำรวจแนวท่อรังสิตงานต่อเนื่อง ทำบ่อ sheet pile คร่อมแนวท่อ Steel gas 10"		
		mpl บริเวณจุดตัดแยก ส่วนที่2 Ngv susco permit.Rst.ex.1020	13:51	องอาจ
	Survey	*พิทักษ์พลสำรวจแนวท่อก๊าซที่ นิคมฯโรจนะ มีงานคืนพื้นที่ขุดวางท่อโครงการ		
		วางท่อไปโรงงาน Spey Route 26 ตาม Permit 66-roj-ex-1082, เตรียมพื้นที่ขุดบ่อตัดต่อ		
		งานต่อเนื่องเตรียมพื้นที่ขุดบ่อตัดต่อระบบท่อโครงการY&M Permit.66.roj.ex.1081	14:32	องอาจ
17-Jul-23	PM	*คุณ พิทักษ์พล แจ้งวันนี้มีแผน pm รอบ 3เดือน ที่ ots rst	8:42	สิทธิกร
	Survey	*คุณ นพดล ทำการสำรวจแนวท่อก๊าซที่ นิคมฯบางพลี เส้น SWAN OTS-BPL ปกติ	9:35	สิทธิกร
	Survey	*คุณ เฉลิม ทำการสำรวจแนวท่อก๊าซที่ นิคมฯบางปูเหนือ ปกติ	9:52	สิทธิกร
	Survey	*คุณ เฉลิม เข้าตรวจสอบสถานีก๊าซประจำวันที่ BV#10	10:15	สิทธิกร
	Survey	*คุณ นพดล แจ้งงานขุดซ่อมท่อน้ำประปาของทาง กปน.ในพื้นที่ MTH หน้างานทางทีมงาน		
		กปน.ได้ชี้จุดตำแหน่งท่อน้ำรั่วเพื่อขุดซ่อม จากการตรวจสอบจุดที่จะขุดซ่อมดังกล่าวไม่มี		
		แนวท่อก๊าซงานไม่มีผลกระทบ	10:15	สิทธิกร
	Survey	*คุณ ศิวกร ทำการสำรวจแนวท่อก๊าซที่เส้น รังสิต มีงานต่อเนื่องกดแผ่นทำบ่อ sheet pile		
		คร่อม แนวท่อ Steel gas 10" mplบริเวณจุดตัดแยกส่วนที่2 Ngvsusco permit-Rst-ex-102	10:34	สิทธิกร
	Survey	*คุณ ธนาสิทธิ์ ทำการสำรวจแนวท่อก๊าซที่เส้น บางปูใหม่ ปกติ	10:35	สิทธิกร
	Survey	*คุณ ธนาสิทธิ์ เข้าตรวจสอบสถานีก๊าซประจำวันที่ PRS#2	10:35	สิทธิกร
	Permit	*คุณ ธีรศักดิ์ แจ้งผรม.synmech เข้าเริ่มงานปรับปรุงและติดตั้งท่อ vent ในสถานี mrs		
		โซนเหนือ วันนี้ เข้า kikuchi roj ที่แรก ตาม Permit.66-ROJ-CD-1076	10:45	สิทธิกร
	Survey	*คุณ อภิเชษฐ์ ทำการสำรวจแนวท่อก๊าซที่ นิคมฯเหมราช WES ปกติ	10:50	สิทธิกร
	Survey	*คุณ นพดล ทำการสำรวจแนวท่อก๊าซที่ OTS BPL- นิคมอุตฯ MTH ปกติ	10:55	สิทธิกร
	Survey	*คุณ เฉลิม ทำการสำรวจแนวท่อก๊าซที่เส้น แพรกษา คลองขุด ซ.TDC เส้น BV#10 ปกติ	10:58	สิทธิกร
	Survey	*คุณ สมชาย เข้าตรวจสอบสถานีก๊าซประจำวันที่ PRS#3	11:09	สิทธิกร
	Survey	*คุณ ธนาสิทธิ์ เข้าตรวจสอบสถานีก๊าซประจำวันที่ PRS#1	11:15	สิทธิกร
	Survey	*คุณ สมชาย เข้าตรวจสอบสถานีก๊าซประจำวันที่ OTS-LKB	11:21	สิทธิกร
	Survey	*คุณ สมชาย ทำการสำรวจแนวท่อก๊าซที่ นิคมฯลาดกระบัง เส้น OTS-LKB ปกติ	11:21	สิทธิกร
	Survey	*คุณ เฉลิม ทำการสำรวจแนวท่อก๊าซที่ นิคมฯแพรกษา BHS ปกติ	11:30	สิทธิกร
	Survey	*คุณ ธนาสิทธิ์ ทำการสำรวจแนวท่อก๊าซที่ นิคมฯบางปู ปกติ	11:39	สิทธิกร
	Survey	*คุณ นพดล แจ้งทาง กปน.ชี้จุดท่อน้าประปารั่วเพื่อเตรียมงานซ่อมในนิคมอุตสาหกรรม		
		บางพลี Soi 7/1 ฝั่งตรงข้ามหน้าโรงงาน สยามสตีล ตรวจสอบหน้างานจุดรั่วดังกล่าวไม่มีมี		

รายงานการรับแจ้งเหตุของห้องควบคุม

ว/ด/ป	ประเภทงาน	รายงานการปฏิบัติงาน	เวลา	ผู้ปฏิบัติงาน
17-Jul-23		แนวท่อก๊าซ งานที่จะขุดและซ่อมจึงไม่มีผลกระทบ	11:58	สิทธิกร
	Survey	*คุณ ภาณุรักษ์ ทำการสำรวจแนวท่อก๊าซที่เส้น บางจาก ปกติ		
		เชียงราก งานต่อเนื่องแขวงทางหลวงชนบทเตรียมพื้นที่ขยายถนนไหล่ทางเส้นเชียงราก		
		ปรับผิวดินเดิมให้เรียบ+บดอัดเพิ่มชั้นดินไม่มีผลกระทบ ถนน อย.5042 ถนนเชียงราก		
		บางปะอิน โครงการสำรวจแนวท่อก๊าซพื้นที่ก่อสร้างตอม่อรถไฟ ความเร็วสูง หยุดรอ		
		ดำเนินการต่อ จุดอื่นในพื้นที่ปกติ	11:58	สิทธิกร
	Survey	*คุณ ศิวกร ทำการสำรวจแนวท่อก๊าซที่ นิคมฯนวนคร ปกติ	12:00	สิทธิกร
	อื่นๆ	*คุณ สมชาย แจ้งพาผรม.เข้าดูพื้นที่ทำงานในสถานี PRS#1	13:36	สิทธิกร
	Survey	*คุณ ศิวกร ทำการสำรวจแนวท่อก๊าซที่ นิคมฯบางกะดี ปกติ	14:18	สิทธิกร
	Survey	*คุณ ภาณุรักษ์ ทำการสำรวจแนวท่อก๊าซที่เส้นโรจนะ งานต่อเนื่องคืนพื้นที่ขุดวางท่อโครง		
		การวางท่อไปโรงงาน spey route 26 Permit.66.roj.ex.1082		
		งานต่อเนื่องเตรียมพื้นที่ขุดบ่อตัดต่อระบบท่อโครงการY&M Permit.66.roj.ex.1081	14:41	สิทธิกร
	PM	*คุณ พิทักษ์พล แจ้งpm รอบ 3เดือน ที่ ots rst เสร็จเรียบร้อย	14:52	สิทธิกร
	Permit	*คุณ ธีรศักดิ์ แจ้งงานติดตั้งท่อ vent mrs โรงงาน kikuchi roj วันนี้เลิกงานแล้ว เข้าต่อพรุ่งนี้		
		Permit.66-ROJ-CD-1076	17:01	สิทธิกร
18-Jul-23	อื่นๆ	*คุณนพดล แจ้ง บ.S-con เข้าดำเนินการตักทราย-หิน และรดน้ำบ่อวาล์ว บริเวณ PRS#3	8:05	ฏิณห์
	Permit	*คุณ ธีรศักดิ์ แจ้งงานผรม.synmech เข้าปรับปรุงและติดตั้งท่อ vent ในสถานี mrs		
		โซนเหนือ kikuchi roj ตาม Permit.66-ROJ-CD-1076	8:19	ฏิณห์
	Survey	*คุณ เฉลิม ทำการสำรวจแนวท่อก๊าซที่ นิคมฯบางปูเหนือ ปกติ	9:45	ฏิณห์
	Survey	*คุณ นพดล ทำการสำรวจแนวท่อก๊าซที่ นิคมฯบางพลี เส้น SWAN OTS-BPL ปกติ	9:47	ฏิณห์
	Survey	*คุณ นพดล ทำการสำรวจแนวท่อก๊าซที่ OTS BPL- นิคมอุตฯ MTH ปกติ	10:15	ฏิณห์
	อื่นๆ	*คุณโชตินรินทร์แจ้ง เข้าถอด Turbine A OTS-ROJ1 ส่งcalเนื่องจากไม่มีสัณญานlow pluse	10:18	ฏิณห์
	Survey	*คุณ ศิวกร ทำการสำรวจแนวท่อก๊าซที่ นิคมฯบางกะดี ปกติ	10:26	ฏิณห์
	Survey	*คุณ ธนาสิทธิ์ ทำการสำรวจแนวท่อก๊าซที่เส้น บางปูใหม่ ปกติ	10:50	ฏิณห์
	Survey	*คุณ ธนาสิทธิ์ เข้าตรวจสอบสถานีก๊าซประจำวันที่ PRS#2	10:52	ฏิณห์
	Survey	*คุณ อภิเชษฐ์ ทำการสำรวจแนวท่อก๊าซที่ นิคมฯเหมราช WES ปกติ	10:52	ฏิณห์
	Survey	*คุณ เฉลิม ทำการสำรวจแนวท่อก๊าซที่เส้น แพรกษา คลองขุด ซ.TDC เส้น BV#10 ปกติ	11:07	ฏิณห์
	Survey	*คุณ ศิวกร ทำการสำรวจแนวท่อก๊าซที่ นิคมฯนวนคร ปกติ	11:30	ฏิณห์
	Survey	*คุณ ธนาสิทธิ์ เข้าตรวจสอบสถานีก๊าซประจำวันที่ PRS#1	11:34	ฏิณห์
	Survey	*คุณ จรัล เข้าตรวจสอบสถานีก๊าซประจำวันที่ PRS#3	11:44	ฏิณห์
	Survey	*คุณ ธนาสิทธิ์ ทำการสำรวจแนวท่อก๊าซที่ นิคมฯบางปู ปกติ	12:00	ฏิณห์
	Survey	*คุณ จรัล เข้าตรวจสอบสถานีก๊าซประจำวันที่ OTS-LKB	12:01	ฏิณห์

รายงานการรับแจ้งเหตุของห้องควบคุม

ว/ด/ป	ประเภทงาน	รายงานการปฏิบัติงาน	เวลา	ผู้ปฏิบัติงาน
18-Jul-23	Survey	*คุณ จรัล ทำการสำรวจแนวท่อก๊าซที่ นิคมฯลาดกระบัง เส้น OTS-LKB ฉลองกรุง ปกติ	12:02	ฏิณห์
	Survey	*คุณ เฉลิม ทำการสำรวจแนวท่อก๊าซที่ นิคมฯแพรกษา BHS ปกติ	12:17	ฏิณห์
	Survey	*คุณ ภาณุรักษ์ ทำการสำรวจแนวท่อก๊าซที่เส้น บางจาก ปกติ		
		เชียงราก งานต่อเนื่องแขวงทางหลวงชนบทเตรียมพื้นที่ขยายถนนไหล่ทางเส้นเชียงราก		
		ปรับผิวดินเดิมให้เรียบ+บดอัดเพิ่มชั้นดินไม่มีผลกระทบ ถนน อย.5042 ถนนเชียงราก		
		บางปะอิน โครงการสำรวจแนวท่อก๊าซพื้นที่ก่อสร้างตอม่อรถไฟ ความเร็วสูง หยุดรอ		
		ดำเนินการต่อ จุดอื่นในพื้นที่ปกติ	13:09	ฏิณห์
	Survey	*คุณ ศิวกร ทำการสำรวจแนวท่อก๊าซที่เส้น รังสิต มีงานต่อเนื่องกดแผ่นทำบ่อ sheet pile		
		คร่อม แนวท่อ Steel gas 10" mplบริเวณจุดตัดแยกส่วนที่2 Ngvsusco permit-Rst-ex-1020		
		บริเวณอื่นในพื้นที่ปกติ	14:17	ฏิณห์
	Survey	*คุณ ภาณุรักษ์ ทำการสำรวจแนวท่อก๊าซที่เส้นโรจนะ งานต่อเนื่องคืนพื้นที่ขุดวางท่อโครง		
		การวางท่อไปโรงงาน spey route 26 Permit.66.roj.ex.1082		
		งานต่อเนื่องเตรียมพื้นที่ขุดบ่อตัดต่อระบบท่อโครงการY&M Permit.66.roj.ex.1081	15:05	ฏิณห์
	อื่นๆ	*คุณโชตินรินทร์แจ้งเนร็จงานถอด Turbine A OTS-ROJ1 ส่งcal	15:23	ฏิณห์
	Permit	*คุณ ธีรศักดิ์ แจ้งเสร็จสิ้น เข้าปรับปรุงและติดตั้งท่อ vent ในโซนเหนือ สถานี mrs		
		kikuchi roj ตาม Permit.66-ROJ-CD-1076	15:36	ฏิณห์
19-Jul-23	Survey	*คุณ เฉลิม ทำการสำรวจแนวท่อก๊าซที่ นิคมฯบางปูเหนือ ปกติ	9:46	ฏิณห์
	Survey	*คุณ นพดล เข้าตรวจสอบสถานีก๊าซประจำวันที่ PRS#3	9:46	ฏิณห์
	อื่นๆ	*คุณ สมชาย แจ้งเข้าร่วมต่ออายุประจำปี Calbee bpo	10:05	ฏิณห์
	Survey	*คุณ นพดล ทำการสำรวจแนวท่อก๊าซที่ นิคมฯลาดกระบัง เส้น OTS-LKB ปกติ	10:12	ฏิณห์
	Survey	*คุณ ศิวกร ทำการสำรวจแนวท่อก๊าซที่ นิคมฯบางกะดี ปกติ	10:24	ฏิณห์
	Survey	*คุณ ธนาสิทธิ์ ทำการสำรวจแนวท่อก๊าซที่เส้น บางปูใหม่ ปกติ	10:25	ฏิณห์
	Survey	*คุณ ธนาสิทธิ์ เข้าตรวจสอบสถานีก๊าซประจำวันที่ PRS#2	10:26	ฏิณห์
	Survey	*คุณ เฉลิม เข้าตรวจสอบสถานีก๊าซประจำวันที่ BV#10	10:39	ฏิณห์
	Survey	*คุณ อภิเชษฐ์ ทำการสำรวจแนวท่อก๊าซที่ นิคมฯเหมราช WES ปกติ	10:59	ฏิณห์
	Survey	*คุณ ธนาสิทธิ์ เข้าตรวจสอบสถานีก๊าซประจำวันที่ PRS#1	11:22	ฏิณห์
	Survey	*คุณ เฉลิม ทำการสำรวจแนวท่อก๊าซที่เส้น แพรกษา คลองขุด ซ.TDC เส้น BV#10 ปกติ	11:23	ฏิณห์
	Survey	*คุณ ศิวกร ทำการสำรวจแนวท่อก๊าซที่ นิคมฯนวนคร ปกติ	11:30	ฏิณห์
	Survey	*คุณ นพดล ทำการสำรวจแนวท่อก๊าซที่ นิคมฯบางพลี เส้น SWAN OTS-BPL ปกติ	11:44	
	Survey	*คุณ ภาณุรักษ์ ทำการสำรวจแนวท่อก๊าซที่เส้น บางจาก ปกติ		
		เชียงราก งานต่อเนื่องแขวงทางหลวงชนบทเตรียมพื้นที่ขยายถนนไหล่ทางเส้นเชียงราก		
		ปรับผิวดินเดิมให้เรียบ+บดอัดเพิ่มชั้นดินไม่มีผลกระทบ ถนน อย.5042 ถนนเชียงราก		

รายงานการรับแจ้งเหตุของห้องควบคุม

ว/ด/ป	ประเภทงาน	รายงานการปฏิบัติงาน	เวลา	ผู้ปฏิบัติงาน
19-Jul-23		บางปะอิน โครงการสำรวจแนวท่อก๊าซพื้นที่ก่อสร้างตอม่อรถไฟ ความเร็วสูง หยุดรอ		
		ดำเนินการต่อ จุดอื่นในพื้นที่ปกติ	11:45	ฏิณห์
	Survey	*คุณ ธนาสิทธิ์ ทำการสำรวจแนวท่อก๊าซที่ นิคมฯบางปู ปกติ	11:49	ฏิณห์
	PM	*คุณสุริยะแจ้งเข้าทำ PM SCADA OTS-BPL	11:54	ฏิณห์
	Survey	*คุณ นพดล ทำการสำรวจแนวท่อก๊าซที่ OTS BPL- นิคมอุตฯ MTH ปกติ	11:59	ฏิณห์
	Survey	*คุณ เฉลิม ทำการสำรวจแนวท่อก๊าซที่ นิคมฯแพรกษา BHS ปกติ	12:04	ฏิณห์
	Survey	*คุณ ศิวกร ทำการสำรวจแนวท่อก๊าซที่เส้น รังสิต ปกติ	14:02	ฏิณห์
	Survey	*คุณ ภาณุรักษ์ ทำการสำรวจแนวท่อก๊าซที่เส้นโรจนะ งานต่อเนื่องคืนพื้นที่ขุดวางท่อโครง		
		การวางท่อไปโรงงาน spey route 26 Permit.66.roj.ex.1082		
		งานต่อเนื่องเตรียมพื้นที่ขุดบ่อตัดต่อระบบท่อโครงการY&M Permit.66.roj.ex.1081	14:19	ฏิณห์
	PM	*คุณสุริยะแจ้งเสร็จงาน PM SCADA OTS-BPL	15:59	ฏิณห์
20-Jul-23	Permit	*คุณ นพดล แจ้งงานขุดสำรวจหาความผิดปกติของวาล์ว เลขที่ 100 และ 137 ตาม		
		Permit No.66-LKB-EX-0681 (ต่ออายุ) ตรียมทำตัวบ่อวาล์ว No.100 และ 137	9:33	ฏิณห์
	Survey	*คุณ เฉลิม ทำการสำรวจแนวท่อก๊าซที่ นิคมฯบางปูเหนือ ปกติ	9:37	ฏิณห์
	Survey	*คุณ นพดล ทำการสำรวจแนวท่อก๊าซที่ นิคมฯลาดกระบัง เส้น OTS-LKB ปกติ		
		มีงานตาม Permit No.66-LKB-EX-0681 (ต่ออายุ) นอกจากนี้ปกติ	10:00	ฏิณห์
	อื่นๆ	*คุณ เฉลิม ประสานงานตรวจสอบทำถนนทางเข้าของนิคมฯแพรกษา โดยสกัดพื้นปูนเก่า		
		ออกเพื่อเทใหม่ให้อยู่ในระดับเดียวกันลึกประมาณ 10ซม.	10:09	ฏิณห์
	Permit	*คุณ ธนาสิทธิ์ แจ้งงานตอกเสาเข็ม ที่วางตู้อบ ในโรงงาน GS Battery BPM ห่างจากท่อก๊าซฯ		
		ประมาณ 1 เมตร Permit No.66-BPM-EX-0709	10:15	ฏิณห์
	Survey	*คุณ ศิวกร ทำการสำรวจแนวท่อก๊าซที่ นิคมฯบางกะดี ปกติ	10:21	ฏิณห์
	Survey	*คุณ เฉลิม ทำการสำรวจแนวท่อก๊าซที่ นิคมฯแพรกษา BHS ปกติ	10:28	ฏิณห์
	อื่นๆ	*คุณ สมชาย แจ้งเข้าร่วมต่ออายุประจำปี บ.Vitoria BPO	10:35	ฏิณห์
	Permit	*คุณพลวัตร แจ้งงานติดตั้งเสา Warning Sign Permit No.66-BPO-EX-0751 ในโรงงาน		
		ลูกค้าThai Parkerizing 1	10:38	ฏิณห์
	Survey	*คุณ เฉลิม เข้าตรวจสอบสถานีก๊าซประจำวันที่ PRS#2	10:40	ฏิณห์
	Survey	*คุณ สุพรรณ เข้าตรวจสอบสถานีก๊าซประจำวันที่ OTS-BPL	11:31	ฏิณห์
	Survey	*คุณ ศิวกร ทำการสำรวจแนวท่อก๊าซที่ นิคมฯนวนคร ปกติ	11:32	ฏิณห์
	Survey	*คุณ เฉลิม เข้าตรวจสอบสถานีก๊าซประจำวันที่ PRS#2	11:35	ฏิณห์
	Survey	*คุณ เฉลิม ทำการสำรวจแนวท่อก๊าซที่ นิคมฯบางปู ปกติ	11:41	ฏิณห์
	Survey	*คุณ สุพรรณ ทำการสำรวจแนวท่อก๊าซที่ นิคมอุตฯ MTH ปกติ	12:00	ฏิณห์
	Survey	*คุณ อภิเชษฐ์ ทำการสำรวจแนวท่อก๊าซที่ นิคมฯเหมราช WES ปกติ	12:00	ฏิณห์

รายงานการรับแจ้งเหตุของห้องควบคุม

ว/ด/ป	ประเภทงาน	รายงานการปฏิบัติงาน	เวลา	ผู้ปฏิบัติงาน
20-Jul-23	Survey	*คุณ ธนาสิทธิ์ ทำการสำรวจแนวท่อก๊าซที่เส้น บางปูใหม่ ปกติ	12:06	ฏิณห์
	Survey	*คุณ เฉลิม เข้าตรวจสอบสถานีก๊าซประจำวันที่ BV#10	12:16	ฏิณห์
	Survey	*คุณ ภาณุรักษ์ ทำการสำรวจแนวท่อก๊าซที่เส้น บางจาก ปกติ		
		เชียงราก งานต่อเนื่องแขวงทางหลวงชนบทเตรียมพื้นที่ขยายถนนไหล่ทางเส้นเชียงราก		
		ปรับผิวดินเดิมให้เรียบ+บดอัดเพิ่มชั้นดินไม่มีผลกระทบ ถนน อย.5042 ถนนเชียงราก		
		บางปะอิน งานติดตั้งpcr ในสถานี precision permit.66.bpi.cd.1078 -โครงการสำรวจแนว		
		ท่อก๊าซพื้นที่ก่อสร้างตอม่อรถไฟ ความเร็วสูง หยุดรอดำเนินการต่อ จุดอื่นในพื้นที่ปกติ	12:19	ฏิณห์
	Survey	*คุณ เฉลิม ทำการสำรวจแนวท่อก๊าซที่เส้น แพรกษา คลองขุด ซ.TDC เส้น BV#10 ปกติ	12:45	ฏิณห์
	อื่นๆ	*คุณจรัล เข้าร่วมตรวจต่ออายุสถานี Thai Meiji	13:56	ฏิณห์
	Survey	*คุณ ศิวกร ทำการสำรวจแนวท่อก๊าซที่เส้น รังสิต มีงานต่อเนื่องกดแผ่นทำบ่อ sheet pile		
		คร่อม แนวท่อ Steel gas 10” mplบริเวณจุดตัดแยกส่วนที่2 Ngvsusco permit-Rst-ex-1020		
		บริเวณอื่นในพื้นที่ปกติ	14:23	ฏิณห์
	Survey	*คุณ ภาณุรักษ์ ทำการสำรวจแนวท่อก๊าซที่เส้นโรจนะ งานต่อเนื่องคืนพื้นที่ขุดวางท่อโครง		
		การวางท่อไปโรงงาน spey route 26 Permit.66.roj.ex.1082		
		งานต่อเนื่องเตรียมพื้นที่ขุดบ่อตัดต่อระบบท่อโครงการY&M Permit.66.roj.ex.1081	15:04	ฏิณห์
	Permit	*คุณ นพดล แจ้งงานทำตัวบ่อวาล์วใน PRS3 ของทาง S.Con หยุดงานแค่นี้ ฝนตก	17:03	ฏิณห์
	Permit	*คุณ ศิวกร ทำการปิดวาล์ว Hot Tap บริเวณจุดตัดแยกส่วนที่ 2 Permit 66-rst-ht-0076		
		งานต่อเนื่อง NGV Susco	19:16	สุเมธ
21-Jul-23	Permit	*คุณ นพดล แจ้งงานขุดสำรวจหาความผิดปกติของวาล์ว เลขที่ 100 และ 137 ตาม		
		Permit No.66-LKB-EX-0681 ตรียมทำตัวบ่อวาล์ว No.100 และ 137	8:12	ฏิณห์
	PM	*คุณพิทักษ์พล แจ้งแผนเข้าทำ PM PRS#4 NVK	8:37	ฏิณห์
	Survey	*คุณ เฉลิม ทำการสำรวจแนวท่อก๊าซที่ นิคมฯบางปูเหนือ ปกติ	9:22	ฏิณห์
	Survey	*คุณ นพดล ทำการสำรวจแนวท่อก๊าซที่ นิคมฯบางพลี เส้น SWAN OTS-BPL ปกติ	9:46	ฏิณห์
	อื่นๆ	*คุณ วริทย์ แจ้ง ผรม.เข้าล้างห้อง odorant OTS-WES	10:00	ฏิณห์
	Survey	*คุณ เฉลิม ทำการสำรวจแนวท่อก๊าซที่ นิคมฯแพรกษา BHS ปกติ	10:03	ฏิณห์
	Survey	*คุณ นพดล ทำการสำรวจแนวท่อก๊าซที่ OTS BPL- นิคมอุตฯ MTH ปกติ	10:12	ฏิณห์
	Survey	*คุณ ศิวกร ทำการสำรวจแนวท่อก๊าซที่ นิคมฯบางกะดี ปกติ	10:17	ฏิณห์
	Survey	*คุณ เฉลิม เข้าตรวจสอบสถานีก๊าซประจำวันที่ PRS#2	10:17	ฏิณห์
	Permit	*คุณธีระศักดิ์ แจ้งผรม.synmech เข้าเริ่มงานปรับปรุงและติดตั้งท่อ vent ในสถานี mrs		
		โซนเหนือ วันนี้ เข้า โรงงาน M&R 66-ROJ-CD-1077	10:29	ฏิณห์
	Permit	*คุณ ธนาสิทธิ์ แจ้งงานตอกเสาเข็ม ที่วางตู้อบ ในโรงงาน GS Battery BPM ห่างจากท่อก๊าซฯ		
		ประมาณ 1 เมตร Permit No.66-BPM-EX-0709	10:51	ฏิณห์

รายงานการรับแจ้งเหตุของห้องควบคุม

ว/ด/ป	ประเภทงาน	รายงานการปฏิบัติงาน	เวลา	ผู้ปฏิบัติงาน
21-Jul-23	Survey	*คุณ เฉลิม เข้าตรวจสอบสถานีก๊าซประจำวันที่ PRS#2	11:22	ฏิณห์
	Survey	*คุณ นพดล ทำการสำรวจแนวท่อก๊าซที่ นิคมฯลาดกระบัง เส้น OTS-LKB ปกติ		
		มีงานตาม Permit No.66-LKB-EX-0681 (ต่ออายุ) นอกจากนี้ปกติ	11:58	ฏิณห์
	Survey	*คุณ อภิเชษฐ์ ทำการสำรวจแนวท่อก๊าซที่ นิคมฯเหมราช WES ปกติ	12:05	ฏิณห์
	Survey	*คุณ เฉลิม ทำการสำรวจแนวท่อก๊าซที่เส้น แพรกษา คลองขุด ซ.TDC เส้น BV#10 ปกติ	12:07	ฏิณห์
	Survey	*คุณ ธนาสิทธิ์ ทำการสำรวจแนวท่อก๊าซที่เส้น บางปูใหม่ ปกติ	12:16	ฏิณห์
	Survey	*คุณ ภาณุรักษ์ ทำการสำรวจแนวท่อก๊าซที่เส้น บางจาก ปกติ		
		เชียงราก งานต่อเนื่องแขวงทางหลวงชนบทเตรียมพื้นที่ขยายถนนไหล่ทางเส้นเชียงราก		
		ปรับผิวดินเดิมให้เรียบ+บดอัดเพิ่มชั้นดินไม่มีผลกระทบ ถนน อย.5042 ถนนเชียงราก		
		บางปะอิน โครงการสำรวจแนวท่อก๊าซพื้นที่ก่อสร้างตอม่อรถไฟ ความเร็วสูง หยุดรอ		
		ดำเนินการต่อ จุดอื่นในพื้นที่ปกติ	12:28	ฏิณห์
	อื่นๆ	*คุณพิทักษ์พล แจ้งเสร็จงานเข้าทำ PM PRS#4 NVK	12:46	ฏิณห์
	อื่นๆ	*คุณสมชาย แจ้งถอด เปลี่ยน turbine meterและ filter บ. Ocean Glass C	13:54	ฏิณห์
	Survey	*คุณ ศิวกร ทำการสำรวจแนวท่อก๊าซที่ นิคมฯนวนคร ปกติ	14:05	ฏิณห์
	Survey	*คุณ ภาณุรักษ์ ทำการสำรวจแนวท่อก๊าซที่เส้นโรจนะ งานต่อเนื่องคืนพื้นที่ขุดวางท่อโครง		
		การวางท่อไปโรงงาน spey route 26 Permit.66.roj.ex.1082		
		งานต่อเนื่องเตรียมพื้นที่ขุดบ่อตัดต่อระบบท่อโครงการY&M Permit.66.roj.ex.1081	14:55	ฏิณห์
	Survey	*คุณ ศิวกร ทำการสำรวจแนวท่อก๊าซที่เส้น รังสิต มีงานต่อเนื่องกดแผ่นทำบ่อ sheet pile		
		คร่อม แนวท่อ Steel gas 10” mplบริเวณจุดตัดแยกส่วนที่2 Ngvsusco permit-Rst-ex-1020		
		บริเวณอื่นในพื้นที่ปกติ	15:13	ฏิณห์
	Alarm SCADA	*Link 3g down ทุกสถานี แจ้ง AIS ตรวจสอบแก้ไข	16:10	ฏิณห์
	Permit	*คุณธีระศักดิ์ แจ้งงานติดตั้งท่อ vent mrs โรงงาน M&R roj วันนี้เลิกงานแล้ว ถอดออกไปทำสี		
		แล้วค่อยนัดวันมาประกอบ อีกครั้ง	16:46	ฏิณห์
	Alarm SCADA	*SCADA Link 3G Normalทาง AIS แจ้งสายตอนนอกของ AIS ขาด	19:00	สุเมธ
	Permit	*คุณ ภาณุรักษ์ ทำกาเช็คปลั๊กวาล์ว SV17, เช็ค Stop Leak Valve Hot Tap ตาม Permit		
		66-rst-ht-0077, งานต่อเนื่อง NGV Susco	19:46	สุเมธ
	Permit	*คุณ นพดล แจ้งงานตาม Permit 66-LKB-EX-0681 ที่ PRS#3 วันนี้เทปูนตัวบ่อวาล์ว 100,		
		137 เสร็จแล้ว เหลืองานทำสีตัวบ่อวาล์ว, วันนี้เลิกการทำงานแล้ว	21:38	สุเมธ
	Permit	*คุณ ภาณุรักษ์ แจ้งทำการ Dove Valve SV17, Plug Valve NGV Susco เรียบร้อยในคืนนี้		
		ตาม Permit 66-rst-ht-0077	22:28	สุเมธ
22-Jul-23	Activities in area	*คุณ ธนาสิทธิ์ แจ้งเข้า PRS#1 สูบน้ำเพื่อแก้ไขCoating Valve MV03	9:24	สิทธิกร
	Survey	*คุณ พลวัตร แจ้งผนตกเมื่อคืนน้ำท่วมนิคมฯบางปูเขตส่งออก สอบถามลูกค้าในเขตส่งออก		

รายงานการรับแจ้งเหตุของห้องควบคุม

ว/ด/ป	ประเภทงาน	รายงานการปฏิบัติงาน	เวลา	ผู้ปฏิบัติงาน
22-Jul-23		ไม่มีผลกระทบ ท่วมด้านนอกไม่ถึงสถานี	9:24	สิทธิกร
	Survey	*คุณ นพดล เข้าตรวจสอบสถานีก๊าซประจำวันที่ PRS#3	9:44	สิทธิกร
	Survey	*คุณ นพดล ทำการสำรวจแนวท่อก๊าซที่ นิคมฯลาดกระบัง เส้น OTS-LKB ปกติ	10:08	สิทธิกร
	Survey	*คุณ พลวัตร ทำการสำรวจแนวท่อก๊าซที่ นิคมฯบางปู มีน้ำท่วมขังในเขตส่งออกรถเล็ก		
		สามารถสัญจรผ่านไปได้ไม่มีผลกระทบต่อสถานีก๊าซ ส่วนด้านนอกมีน้ำท่วมเป็นบาง		
		จุดปริมาณน้ำไม่มาก และจุดด้านหน้านิคมงานก่อสร้างมีน้ำท่วมขังตามที่คุณตรีแจ้ง prs1		
		มีงานตามพี่วีแจ้งนอกนั้นปกติ	10:13	สิทธิกร
		*คุณ พลวัตร แจ้งสถานีสูบน้ำตำหรุกำลังเร่งสูบน้ำ	10:31	สิทธิกร
	อื่นๆ	*แจ้งข่าว:น้ำท่วมนิคมบางปู วันที่ 22/07/66 มีน้ำท่วมขังในเขตส่งออกรถเล็กสามารถ		
		สัญจรผ่านไปได้ ไม่มีผลกระทบต่อสถานีก๊าซ ส่วนด้านนอกมีน้ำท่วมเป็นบางจุดปริมาณ		
		น้ำไม่มาก ไม่มีผลกระทบต่อระบบจำหน่ายก๊าซ	10:47	สิทธิกร
	Survey	*คุณ พลวัตร ทำการสำรวจแนวท่อก๊าซที่เส้น บางปูใหม่ ปกติ	10:58	สิทธิกร
	Survey	*คุณ กฤษดา ทำการสำรวจแนวท่อก๊าซที่ นิคมฯเหมราช WES ปกติ	11:25	สิทธิกร
	Survey	*คุณ พลวัตร ทำการสำรวจแนวท่อก๊าซที่ นิคมฯบางปูเหนือ ปกติ	11:30	สิทธิกร
	Survey	*คุณ พิทักษ์พล ทำการสำรวจแนวท่อก๊าซที่เส้น บางจาก บางกะดี ปกติ		
		เชียงราก งานต่อเนื่องแขวงทางหลวงชนบทเตรียมพื้นที่ขยายถนนไหล่ทางเส้นเชียงราก		
		ปรับผิวดินเดิมให้เรียบ+บดอัดเพิ่มชั้นดินไม่มีผลกระทบ ถนน อย.5042 ถนนเชียงราก		
		บางปะอิน โครงการสำรวจแนวท่อก๊าซพื้นที่ก่อสร้างตอม่อรถไฟ ความเร็วสูง หยุดรอ		
		ดำเนินการต่อ จุดอื่นในพื้นที่ปกติ	11:46	สิทธิกร
	Survey	*คุณ นพดล ทำการสำรวจแนวท่อก๊าซที่ นิคมฯบางพลี เส้น SWAN OTS-BPL ปกติ	11:46	สิทธิกร
	Survey	*คุณ ภาณุรักษ์ ทำการสำรวจแนวท่อก๊าซที่ นิคมฯนวนคร ปกติ	11:47	สิทธิกร
	Survey	*คุณ นพดล ทำการสำรวจแนวท่อก๊าซที่ OTS BPL- นิคมอุตฯ MTH ปกติ	12:00	สิทธิกร
	Activities in area	*คุณ ธนาสิทธิ์ แจ้งเริ่มงานช่วงบ่าย PRS#1 งานแก้ไข Coating Valve MV03	12:01	สิทธิกร
	Survey	*คุณ พลวัตร ทำการสำรวจแนวท่อก๊าซที่เส้น แพรกษา คลองขุด ซ.TDC เส้น BV#10 ปกติ	12:09	สิทธิกร
	อื่นๆ	*คุณ ธีรศักดิ์ แจ้งงาน Test psv+Leak สถานี mrs Y&M roj ลูกค้าใหม่ ร่วมกับทีม CO		
		และ 3rd party บ.Thai DNT	13:53	สิทธิกร
	Survey	*คุณ พลวัตร ทำการสำรวจแนวท่อก๊าซที่ นิคมฯแพรกษา BHS ปกติ	14:04	สิทธิกร
	Survey	*คุณ ภาณุรักษ์ ทำการสำรวจแนวท่อก๊าซที่เส้น รังสิต มีงานต่อเนื่องกดแผ่นทำบ่อ sheet pile		
		คร่อม แนวท่อ Steel gas 10" mplบริเวณจุดตัดแยกส่วนที่2 Ngvsusco permit-Rst-ex-1020	14:37	สิทธิกร
	Survey	*คุณ พลวัตร แจ้งเข้าตรวจสอบพื้นที่หน้าบริษัท พริ้นท์มาสเตอร์ จำกัด ซอย5c มีเจ้าหน้า		
		โรงงานโทรแจ้งให้มาตรวจสอบพบมีกลุ่มไอน้ำขึ้นมาบริเวณเสาไฟฟ้าหน้าโรงงาน		
		สรุปเป็นไอน้ำ ปลอดภัยไม่ใช่ก๊าซรั่วไหล	14:42	สิทธิกร
	Survey	*คุณ พิทักษ์พล ทำการสำรวจแนวท่อก๊าซที่เส้นโรจนะ งานต่อเนื่องคืนพื้นที่ขุดวางท่อโครง		

รายงานการรับแจ้งเหตุของห้องควบคุม

ว/ด/ป	ประเภทงาน	รายงานการปฏิบัติงาน	เวลา	ผู้ปฏิบัติงาน
22-Jul-23		การวางท่อไปโรงงาน spey route 26 Permit.66.roj.ex.1082	14:51	สิทธิกร
		งานต่อเนื่องเตรียมพื้นที่ขุดบ่อตัดต่อระบบท่อโครงการY&M Permit.66.roj.ex.1081	14:51	สิทธิกร
	Survey	*คุณ พลวัตร แจ้งบริษัท พริ้นท์มาสเตอร์ จำกัด ซอย5c รอเจ้าหน้ามาตรวจสอบวันจันทร์	15:01	สิทธิกร
	Survey	*คุณ พลวัตร แจ้งเจ้าหน้าการไฟฟ้าแจ้งว่าไฟลงground กำลังดำเนินการแก้ไข	15:29	สิทธิกร
	PM	*คุณ โชตินรินทร์ แจ้งงานเปลี่ยน turbine rotary earth+kitamura นิคม nvk	15:30	สิทธิกร
	Permit	*คุณ ธนาสิทธิ์ แจ้งออกจาก PRS#1งานแก้ไขCoating Valve MV03 เสร็จแล้ว		
		ตาม Permit.66-BPO-CF-0514,Permit.66-BPO-HT-0568	18:12	สิทธิกร
	Activities in area	*คุณ สุพรรณ แจ้งงานถอดเปลี่ยน Turbnie Filter ที่ BJC	19:18	สิทธิกร
23-Jul-23	อื่นๆ	*นพดลแจ้ง S Con เข้างานที่ PRS # 3	8:03	องอาจ
	อื่นๆ	*ทนาสิทธิ์แจ้ง S Con เข้าซ่อม Valve ด้าน Inlet PRS # 1	8:07	องอาจ
	Survey	*พลวัตรสำรวรแนวท่อบางปูใหม่ ปกติ	9:44	องอาจ
	อื่นๆ	*ตรีแจ้งระดับน้ำหน้านิคมฯ บางปูลดลง 1 เมตร	9:52	องอาจ
	อื่นๆ	*พลวัตรเข้า PRS # 2	9:59	องอาจ
	อื่นๆ	*[โครงการรื้อย้ายท่อส่งก๊าซ นวนคร-รังสิต] เวลา 10:09 น. ทางโครงการรื้อย้ายท่อส่งก๊าซฯ		
		นวนคร-รังสิตจะดำเนินกิจกรรม Stopple Plug ที่ท่อนวนคร-รังสิต scope ที่ 2 ท่อขนาด 24"		
		(เส้นสีเขียว) จำนวน 2 จุด ที่ BV NR2 และ หน้า MRS Rangsit ... From PTT Shipper	10:11	องอาจ
	Survey	*พิทักษ์พลสำรวจแนวท่อบางกะดี ปกติ	10:14	องอาจ
	Survey	*นพดลสำรวรแนวท่อลาดกระบัง เส้นฉลองกรุง ปกติ	10:25	องอาจ
	Survey	*กฤษดาสำรวจแนวท่อเหมราช ปกติ	11:29	องอาจ
	Survey	*พลวัตรสำรวจแนวท่อ BHS ปกติ	10:35	องอาจ
	Permit	*ธนาสิทธิ์สูบน้ำ PRS#1เพื่อแก้ไข Coating Valve MV03 Permit No.CF-0515	10:37	องอาจ
	Survey	*พิทักษ์พลสำรวจแนวท่อนวนคร ปกติ	10:58	องอาจ
	Survey	*พลวัตรสำรวจแนวท่อบางปู บางปูเหนือ ปกติ	11:10	องอาจ
	Survey	*นพดลสำรวรแนวท่อบางพลี สอวน M this ปกติ	11:43	องอาจ
	Survey	*พลวัตรเข้า BV # 10	11:51	องอาจ
	Survey	*ภานุรักษ์สำรวจแนวท่อเชียงรากานต่อเนื่องแขวงทางหลวงชนบทเตรียมพื้นที่ขยายถนนไหล่		
		ปรับผิวดินเดิมให้เรียบ+บดอัดเพิ่มชั้นดินไม่มีผลกระทบทางเส้นเชียงรากถนน อย.5042		
		ถนนเชียงรากบางปะอิน โครงการสำรวจแนวท่อก๊าซพื้นที่ก่อสร้างตอม่อรถไฟ ความเร็วสูง	12:38	องอาจ
	Survey	*พิทักษ์พลสำรวจแนวท่อรังสิตานต่อเนื่อง ทำบ่อ sheet pile คร่อมแนวท่อ Steel gas 10"		
		mpl บริเวณจุดตัดแยก ส่วนที่2 Ngv susco permit.Rst.ex.1020	14:16	องอาจ
	Survey	*ตรีเดิน Pipe Locator ท่อเหล็ก ถนนพัฒนา1	15:10	องอาจ
	Survey	*คุณ พิทักษ์พล ทำการสำรวจแนวท่อก๊าซที่เส้นโรจนะ งานต่อเนื่องคืนพื้นที่ขุดวางท่อโครง		
		การวางท่อไปโรงงาน spey route 26 Permit.66.roj.ex.1082		

OP-FO-038-02

รายงานการรับแจ้งเหตุของห้องควบคุม

ว/ด/ป	ประเภทงาน	รายงานการปฏิบัติงาน	เวลา	ผู้ปฏิบัติงาน
23-Jul-23		งานต่อเนื่องเตรียมพื้นที่ขุดบ่อตัดต่อระบบท่อโครงการY&M Permit.66.roj.ex.1081	15:29	องอาจ
24-Jul-23	อื่นๆ	*คุณ นพดล แจ้ง ผรม.คุณสุวัจน์เข้า PRS#3 ขนดินกับทรายมาใช้ที่งานที่บางปู	8:21	สิทธิกร
	Survey	*คุณ เฉลิม ทำการสำรวจแนวท่อก๊าซที่ นิคมฯบางปูเหนือ ปกติ	9:43	สิทธิกร
	Permit	*คุณ พิทักษ์พล แจ้งผรม.synmech เข้าเริ่มงานปรับปรุงและติดตั้งท่อ vent ในสถานี mrs		
		โซนเหนือ วันนี้ เข้า โรงงาน sunflag โรจนะ ตาม Permit.66-ROJ-CD-1079	9:50	สิทธิกร
	Survey	*คุณ เฉลิม เข้าตรวจสอบสถานีก๊าซประจำวันที่ BV#10	10:14	สิทธิกร
	Survey	*คุณ นพดล ทำการสำรวจแนวท่อก๊าซที่ นิคมฯลาดกระบัง เส้น OTS-LKB ปกติ	10:15	สิทธิกร
	Survey	*คุณ ธนาสิทธิ์ ทำการสำรวจแนวท่อก๊าซที่เส้น บางปูใหม่ ปกติ	10:40	สิทธิกร
	Survey	*คุณ ธนาสิทธิ์ เข้าตรวจสอบสถานีก๊าซประจำวันที่ PRS#2	10:40	สิทธิกร
	Survey	*คุณ ศิวกร ทำการสำรวจแนวท่อก๊าซที่ นิคมฯบางกะดี ปกติ	10:48	สิทธิกร
	Survey	*คุณ เฉลิม ทำการสำรวจแนวท่อก๊าซที่เส้น แพรกษา คลองขุด ซ.TDC เส้น BV#10 ปกติ	10:52	สิทธิกร
	Permit	*คุณ เอกพัน เข้าทำงาน PRS#1 Permit No.66-BPO-CF-0516	11:06	สิทธิกร
	Survey	*คุณ นพดล ทำการสำรวจแนวท่อก๊าซที่ นิคมฯบางพลี เส้น SWAN OTS-BPL ปกติ	11:40	สิทธิกร
	Survey	*คุณ เฉลิม ทำการสำรวจแนวท่อก๊าซที่ นิคมฯแพรกษา BHS ปกติ	11:44	สิทธิกร
	Survey	*คุณ ศิวกร ทำการสำรวจแนวท่อก๊าซที่ นิคมฯนวนคร ปกติ	11:53	สิทธิกร
	Permit	*คุณ ธนาสิทธิ์ แจ้งSafety Talk ก่อนเริ่มงานแก้ไข Coating VALVE MV03 at PRS#1		
		Permit No.66-BPO-CF-0516 วันนี้ ทาสีเพิ่มเติม และตั้งกระสอบบริเวณช่องของท่อก๊าซฯ	11:54	สิทธิกร
	Survey	*คุณ *คุณ ธนาสิทธิ์ เข้าตรวจสอบสถานีก๊าซประจำวันที่ PRS#1	11:58	สิทธิกร
	Survey	*คุณ อภิเชษฐ์ ทำการสำรวจแนวท่อก๊าซที่ นิคมฯเหมราช WES ปกติ	12:02	สิทธิกร
	Survey	*คุณ ธนาสิทธิ์ ทำการสำรวจแนวท่อก๊าซที่ นิคมฯบางปู ปกติ	12:11	สิทธิกร
	Survey	*คุณ ภาณุรักษ์ ทำการสำรวจแนวท่อก๊าซที่เส้น บางจาก ปกติ		
		เชียงราก งานต่อเนื่องแขวงทางหลวงชนบทเตรียมพื้นที่ขยายถนนไหล่ทางเส้นเชียงราก		
		ปรับผิวดินเดิมให้เรียบ+บดอัดเพิ่มชั้นดินไม่มีผลกระทบ ถนน อย.5042 ถนนเชียงราก		
		บางปะอิน โครงการสำรวจแนวท่อก๊าซพื้นที่ก่อสร้างตอม่อรถไฟ ความเร็วสูง หยุดรอ		
		ดำเนินการต่อ จุดอื่นในพื้นที่ปกติ	12:14	สิทธิกร
	Activities in area	*คุณ อภิเชษฐ์ แจ้งเข้าวัด CP ที่ OTS-WES	12:17	สิทธิกร
	Survey	*คุณ นพดล ทำการสำรวจแนวท่อก๊าซที่ OTS BPL- นิคมอุตฯ MTH ปกติ	12:20	สิทธิกร
	Survey	*คุณ ศิวกร ทำการสำรวจแนวท่อก๊าซที่เส้น รังสิต มีงานต่อเนื่อง ทำบ่อ sheet pile คร่อม		
		แนวท่อ Steel gas 10" mpl บริเวณจุดตัดแยก ส่วนที่2 Ngv susco permit.Rst.ex.1020	14:20	สิทธิกร
	Survey	*คุณ ภาณุรักษ์ ทำการสำรวจแนวท่อก๊าซที่เส้นโรจนะ งานต่อเนื่องคืนพื้นที่ขุดวางท่อโครง		
		การวางท่อไปโรงงาน spey route 26 Permit.66.roj.ex.1082		
		งานต่อเนื่องเตรียมพื้นที่ขุดบ่อตัดต่อระบบท่อโครงการY&M Permit.66.roj.ex.1081	15:25	สิทธิกร

รายงานการรับแจ้งเหตุของห้องควบคุม

ว/ด/ป	ประเภทงาน	รายงานการปฏิบัติงาน	เวลา	ผู้ปฏิบัติงาน
24-Jul-23	Permit	*คุณ พิทักษ์พล แจ้งงานติดตั้งท่อ vent mrs โรงงาน sunflag roj วันนี้เลิกงานแล้ว ถอด		
		ออกไปทำสี แล้วค่อยนัดวันมาประกอบ อีกครั้ง Permit.66-ROJ-CD-1079	15:52	สิทธิกร
	Permit	*คุณ ธนาสิทธิ์ แจ้งออกจาก PRS#1งานแก้ไขCoating Valve MV03 เสร็จแล้ว		
		ตาม Permit.66-BPO-CF-0516	18:08	สิทธิกร
25-Jul-23	Activities in area	*คุณ เอกพัน เข้าทำงาน PRS#1 งานแก้ไขCoating Valve MV03	9:42	สิทธิกร
	Survey	*คุณ ธนาสิทธิ์ ทำการสำรวจแนวท่อก๊าซที่เส้น บางปูใหม่ ปกติ	9:56	สิทธิกร
	Survey	*คุณ ธนาสิทธิ์ เข้าตรวจสอบสถานีก๊าซประจำวันที่ PRS#2	9:57	สิทธิกร
	Survey	*คุณ นพดล ทำการสำรวจแนวท่อก๊าซที่ นิคมฯลาดกระบัง เส้น OTS-LKB ปกติ	10:02	สิทธิกร
	Activities in area	*คุณ ศิริโรจน์ แจ้งเข้าตรวจสอบ ปริ้นเตอร์ Flowcom ที่ OTS-BV#10	10:03	สิทธิกร
	Survey	*คุณ ศิวกร ทำการสำรวจแนวท่อก๊าซที่ นิคมฯบางกะดี ปกติ	10:15	สิทธิกร
	Survey	*คุณ เฉลิม ทำการสำรวจแนวท่อก๊าซที่เส้น แพรกษา คลองขุด ซ.TDC เส้น BV#10 ปกติ	11:11	สิทธิกร
	Survey	*คุณ เฉลิม ทำการสำรวจแนวท่อก๊าซที่ นิคมฯบางปูเหนือ ปกติ	11:12	สิทธิกร
	Survey	*คุณ ธนาสิทธิ์ เข้าตรวจสอบสถานีก๊าซประจำวันที่ PRS#1	11:16	สิทธิกร
	Permit	*คุณ ธนาสิทธิ์ แจ้งงานแก้ไข Coating VALVE MV03 at PRS#1		
		Permit No.66-BPO-CF-0517	11:32	สิทธิกร
	Survey	*คุณ นพดล ทำการสำรวจแนวท่อก๊าซที่ นิคมฯบางพลี เส้น SWAN OTS-BPL ปกติ	11:40	สิทธิกร
	Survey	*คุณ อภิเชษฐ์ ทำการสำรวจแนวท่อก๊าซที่ นิคมฯเหมราช WES ปกติ	11:43	สิทธิกร
	Survey	*คุณ ศิวกร ทำการสำรวจแนวท่อก๊าซที่เส้น รังสิต มีงานต่อเนื่อง ทำบ่อ sheet pile คร่อม		
		แนวท่อ Steel gas 10" mpl บริเวณจุดตัดแยก ส่วนที่2 Ngv susco permit.Rst.ex.1020	11:48	สิทธิกร
	Survey	*คุณ นพดล ทำการสำรวจแนวท่อก๊าซที่ OTS BPL- นิคมอุตฯ MTH ปกติ	11:55	สิทธิกร
	Survey	*คุณ ธนาสิทธิ์ ทำการสำรวจแนวท่อก๊าซที่ นิคมฯบางปู ปกติ	12:43	สิทธิกร
	Survey	*คุณ ภาณุรักษ์ ทำการสำรวจแนวท่อก๊าซที่เส้น บางจาก ปกติ		
		เชียงราก งานต่อเนื่องแขวงทางหลวงชนบทเตรียมพื้นที่ขยายถนนไหล่ทางเส้นเชียงราก		
		ปรับผิวดินเดิมให้เรียบ+บดอัดเพิ่มชั้นดินไม่มีผลกระทบ ถนน อย.5042 ถนนเชียงราก		
		บางปะอิน โครงการสำรวจแนวท่อก๊าซพื้นที่ก่อสร้างตอม่อรถไฟ ความเร็วสูง หยุดรอ		
		ดำเนินการต่อ จุดอื่นในพื้นที่ปกติ	12:59	สิทธิกร
	Survey	*คุณ เฉลิม ทำการสำรวจแนวท่อก๊าซที่ นิคมฯแพรกษา BHS ปกติ	13:16	สิทธิกร
	Survey	*คุณ ศิวกร ทำการสำรวจแนวท่อก๊าซที่ นิคมฯนวนคร ปกติ	14:16	สิทธิกร
	Survey	*คุณ ภาณุรักษ์ ทำการสำรวจแนวท่อก๊าซที่เส้นโรจนะ งานต่อเนื่องคืนพื้นที่ขุดวางท่อโครง		
		การวางท่อไปโรงงาน spey route 26 Permit.66.roj.ex.1082		
		งานต่อเนื่องเตรียมพื้นที่ขุดบ่อตัดต่อระบบท่อโครงการY&M Permit.66.roj.ex.1081	14:40	สิทธิกร
	Permit	*คุณ เอกพัน แจ้งออกจาก PRS1งานแก้ไขCoating Valve MV03 Permit.66-BPO-CF-0517	16:52	สิทธิกร

รายงานการรับแจ้งเหตุของห้องควบคุม

ว/ด/ป	ประเภทงาน	รายงานการปฏิบัติงาน	เวลา	ผู้ปฏิบัติงาน
26-Jul-23	Alarm SCADA	*คุณ ธีรศักดิ์ เข้า OTS-ROJ#1 ตรวจสอบแอร์, พบแอร์ตัวที่ 2 เสีย ตอนนี้เปิดใช้งานแอร์ตัว		
		ที่ 1 เปิด Manual (แจ้งคุณ สุริยะ รับทราบแล้ว)	9:35	สุเมธ
	Survey	*คุณ เฉลิม ทำการสำรวจแนวท่อก๊าซที่ นิคมฯบางปูเหนือ ปกติ	9:49	สุเมธ
	Survey	*คุณ นพดล ทำการสำรวจแนวท่อก๊าซที่ นิคมฯลาดกระบัง, เส้น OTS-LKB ปกติ	10:05	สุเมธ
	Permit	*คุณ ธนาสิทธิ์ แจ้งงานแก้ไข Coating Valve MV03, MV04, MV05 ที่ PRS#1 ตาม Permit		
		66-BPO-CF-0518	10:21	สุเมธ
	Survey	*คุณ ศิวกร ทำการสำรวจแนวท่อก๊าซที่ นิคมฯบางกะดี ปกติ	10:25	สุเมธ
	Permit	*คุณ ธีรศักดิ์ แจ้ง ผรม.Synmech เริ่มงานปรับปรุงและติดตั้งท่อ Vent ในสถานี MRS. NZ		
		วันนี้เข้า โรงงาน Thai Indo โรจนะ ตาม Permit 66-roj-cd-1080	10:26	สุเมธ
	Survey	*คุณ เฉลิม เข้าตรวจสอบสถานีก๊าซประจำวันที่ BV#10	10:26	สุเมธ
	Survey	*คุณ อภิเชษฐ์ ทำการสำรวจแนวท่อก๊าซที่ นิคมฯเหมราช WES ปกติ	10:30	สุเมธ
	Survey	*คุณ เฉลิม ทำการสำรวจแนวท่อก๊าซที่เส้น แพรกษา ซ.TDC คลองขุด เส้น BV#10 ปกติ	11:11	
	Survey	*คุณ ภาณุรักษ์ ทำการสำรวจแนวท่อก๊าซที่เส้น บางจาก เชียงราก มีงานแขวงทางหลวงชน		
		บทพื้นที่ขยายถนนไหล่ทางเส้นเชียงราก ปรับผิวดินเดิมให้เรียบ+บดอัดเพิ่มชั้นดิน ไม่มีผล		
		กระทบ ,เส้น บางปะอิน งานโครงการสำรวจแนวท่อก๊าซ พื้นที่ก่อสร้างตอม่อรถไฟความเร็วสูง		
		(หยุดรอดำเนินการต่อ) นอกนั้นปกติ	11:12	สุเมธ
	PM	*คุณ สุริยะ เข้าทำ PM ที่ PRS#4	11:20	สุเมธ
	Survey	*คุณ ธนาสิทธิ์ เข้าตรวจสอบสถานีก๊าซประจำวันที่ PRS#2	11:21	สุเมธ
	Survey	*คุณ ศิวกร ทำการสำรวจแนวท่อก๊าซที่ นิคมฯนวนคร ปกติ	11:33	สุเมธ
	Survey	*คุณ นพดล ทำการสำรวจแนวท่อก๊าซที่ นิคมฯบางพลี เส้น OTS-BPL ปกติ	11:34	สุเมธ
	Survey	*คุณ เฉลิม ทำการสำรวจแนวท่อก๊าซที่ นิคมฯแพรกษา BHS ปกติ	11:39	สุเมธ
	Survey	*คุณ ธนาสิทธิ์ ทำการสำรวจแนวท่อก๊าซที่ นิคมฯบางปู มีงานตาม Permit 66-BPO-CF-0		
		518 นอกนั้นปกติ	12:05	สุเมธ
	Survey	*คุณ นพดล ทำการสำรวจแนวท่อก๊าซที่ เส้น OTS-BPL, M-Thai ปกติ	12:23	สุเมธ
	Survey	*คุณ ธนาสิทธิ์ ทำการสำรวจแนวท่อก๊าซที่เส้น บางปูใหม่ ปกติ	12:23	สุเมธ
	Permit	*คุณ ธนาสิทธิ์ แจ้งงานแก้ไข Coating Valve ที่ PRS#1 เสร็จเรียบร้อย งานตาม Permit		
		66-BPO-CF-0518	12:41	สุเมธ
	Survey	*คุณ ศิวกร ทำการสำรวจแนวท่อก๊าซที่เส้น รังสิต มีงานตรวจสอบ Vent Body Valve Hot		
		Tap บริเวณบ่อ Sheet Pile Steel Gas 10"บริเวณจุดตัดแยก ส่วนที่ 2 NGV Susco ตาม		
		Permit 66-rst-ht-0080 นอกนั้นปกติ	13:57	สุเมธ
	Permit	*คุณ ธนาสิทธิ์ แจ้งงานแก้ไข Coating Valve บ่อวาล์ว MV07, 08, 09 ถนนพัฒนา1 แยก		
		ไฟแดง ซ.1B ตาม Permit 66-BPO-CF-0519	14:30	สุเมธ
	PM	*คุณ สุริยะ ทำ PM ที่ PRS#4 เสร็จเรียบร้อย	15:00	สุเมธ

รายงานการรับแจ้งเหตุของห้องควบคุม

ว/ด/ป	ประเภทงาน	รายงานการปฏิบัติงาน	เวลา	ผู้ปฏิบัติงาน
	Permit	*คุณ ธีรศักดิ์ แจ้งงานปรับปรุงและติดตั้งท่อ Vent ในสถานี MRS. โรงงาน Thai Indo โรจนะ		
		ตาม Permit 66-roj-cd-1080 วันนี้เลิกงานแล้ว	15:39	สุเมธ
	Survey	*คุณ ภาณุรักษ์ ทำการสำรวจแนวท่อก๊าซที่ นิคมฯโรจนะ มีงานคืนพื้นที่ขุดวางท่อโครงการ		
		วางท่อไปโรงงาน Spey Route 26 ตาม Permit 66-roj-ex-1082, เตรียมพื้นที่ขุดบ่อตัดต่อ		
		ระบบท่อโครงการ Y&M ตาม Permit 66-roj-ex-1081 นอกนั้นปกติ	16:15	สุเมธ
27-Jul-23	Permit	*คุณ ภาณุรักษ์ แจ้งเริ่มงานตามขั้นตอน Tie-in ท่อก๊าซ 160/110 มม. บริเวณหลังวาล์ว 243		
		และงาน Pre-Commissioning Gas เข้าโครงการ บ.Y&M นิคมฯโรจนะ งานตาม Permit		
		66-roj-ht-0081, 66-roj-ex-1081	8:57	สุเมธ
	Survey	*คุณ เฉลิม ทำการสำรวจแนวท่อก๊าซที่ นิคมฯบางปูเหนือ ปกติ	9:33	สุเมธ
	Survey	*คุณ ศิวกร ทำการสำรวจแนวท่อก๊าซที่ นิคมฯบางกะดี ปกติ	10:05	สุเมธ
	Survey	*คุณ นพดล ทำการสำรวจแนวท่อก๊าซที่ นิคมฯลาดกระบัง เส้น OTS-LKB ปกติ	10:10	สุเมธ
	Permit	*คุณ ธนาสิทธิ์ แจ้งงานแก้ไข Coating Valve บ่อวาล์ว MV07, 08, 09 ถนนพัฒนา1 แยก		
		ไฟแดง ซ.1B ตาม Permit 66-BPO-CF-0520	10:18	สุเมธ
	PM	*คุณ สุริยะ แจ้งช่างเข้ามาซ่อมแอร์ ที่ PRS#3, OTS-ROJ#1	10:23	สุเมธ
	Permit	*คุณ เฉลิม เข้าติดตั้ง PCR ที่ บ.TDC steel ตาม Permit 66-BPO-CD-0736	10:24	สุเมธ
	Permit	*คุณ ภาณุรักษ์ แจ้งเริ่มเชื่อม Tie-in ท่อก๊าซ 160/110 มม.ตาม Permit 66-roj-ht-0081	10:35	สุเมธ
	Survey	*คุณ ธนาสิทธิ์ ทำการสำรวจแนวท่อก๊าซที่เส้น บางปูใหม่ ปกติ	10:40	สุเมธ
	Survey	*คุณ ธนาสิทธิ์ เข้าตรวจสอบสถานีก๊าซประจำวันที่ PRS#2	10:48	สุเมธ
	Survey	*คุณ ศิวกร ทำการสำรวจแนวท่อก๊าซที่ นิคมฯนวนคร ปกติ	11:07	สุเมธ
	Survey	*คุณ อภิเชษฐ์ ทำการสำรวจแนวท่อก๊าซที่ นิคมฯเหมราช WES ปกติ	11:16	สุเมธ
	Survey	*คุณ ธนาสิทธิ์ เข้าตรวจสอบสถานีก๊าซประจำวันที่ PRS#1	11:24	สุเมธ
	Survey	*คุณ นพดล ทำการสำรวจแนวท่อก๊าซที่ นิคมฯบางพลี เส้น OTS-BPL ปกติ	11:40	สุเมธ
	Survey	*คุณ เฉลิม ทำการสำรวจแนวท่อก๊าซที่เส้น แพรกษา ซ.TDC คลองขุด เส้น BV#10 ปกติ	11:40	สุเมธ
	Survey	*คุณ นพดล ทำการสำรวจแนวท่อก๊าซที่ เส้น OTS-BPL, M-Thai ปกติ	11:59	สุเมธ
	Survey	*คุณ ศิวกร ทำการสำรวจแนวท่อก๊าซที่เส้น บางปะอิน บางจาก เชียงราก มีงานของแขวงทาง		
		หลวงชนบท พื้นที่ขยายถนนไหล่ทาง ไม่มีผลกระทบ นอกนั้นปกติ	12:02	สุเมธ
	Survey	*คุณ ธนาสิทธิ์ ทำการสำรวจแนวท่อก๊าซที่ นิคมฯบางปู มีงานตาม Permit 66-BPO-CF-0		
		520 นอกนั้นปกติ	12:49	สุเมธ
	Survey	*คุณ เฉลิม ทำการสำรวจแนวท่อก๊าซที่ นิคมฯแพรกษา BHS ปกติ	13:21	สุเมธ
	Permit	*คุณ ภาณุรักษ์ แจ้งเริ่ม Commissioning Gas เข้าโครงการ บ.Y&M นิคมฯโรจนะ	13:39	สุเมธ
	Survey	*คุณ ศิวกร ทำการสำรวจแนวท่อก๊าซที่เส้น รังสิต มีงานทำบ่อ Sheet Pile คร่อมแนวท่อก๊าซ		
		10"บริเวณจุดตัดแยกส่วนที่ 2 NGV Susco ตาม Permit 66-rst-ex1020 (เติมทรายบริเวณ	10:23	สุเมธ

รายงานการรับแจ้งเหตุของห้องควบคุม

ว/ด/ป	ประเภทงาน	รายงานการปฏิบัติงาน	เวลา	ผู้ปฏิบัติงาน
		รอบๆบ่อ) นอกนั้นปกติ	14:06	สุเมธ
	PM	*คุณ สุริยะ แจ้งช่างเข้ามาซ่อมแอร์ ที่ PRS#3, OTS-ROJ#1 เสร็จแล้ว	14:29	สุเมธ
	Permit	*คุณ ภาณุรักษ์ แจ้งงาน Tie-in & Pre-Commissioning Gas เข้าโครงการ Y&M ที่ โรจนะ		
		เสร็จสิ้นแล้ว (สถานะวาล์วเปิด 227, สถานะวาล์วปิด 177, 242, 243, 245, 246)	15:35	สุเมธ
	Survey	*คุณ ภาณุรักษ์ ทำการสำรวจแนวท่อก๊าซที่ นิคมฯโรจนะ มีงานคืนพื้นที่ขุดวางท่อโครงการ		
		วางท่อไปโรงงาน Spey Route 26 ตาม Permit 66-roj-ex-1082, เตรียมพื้นที่ขุดบ่อตัดต่อ		
		ระบบท่อโครงการ Y&M ตาม Permit 66-roj-ex-1081, 66-roj-ht-0081 นอกนั้นปกติ	15:44	สุเมธ
	Alarm SCADA	*Alarm hight room Temp. OTS_roj#1 แจ้งคุณธีระศักดิ์รับทราบ เข้าตรวจสอบ	23:20	ภูิณห์
28-Jul-23	PM	*คุณ จรัล เข้า PM ที่ BV#10	9:22	สุเมธ
	Survey	*คุณ ธนาสิทธิ์ ทำการสำรวจแนวท่อก๊าซที่ นิคมฯแพรกษา BHS ปกติ	9:42	สุเมธ
	Permit	*คุณ ธนาสิทธิ์ แจ้งงานแก้ไข Coating Valve บ่อวาล์ว MV07, 08, 09 ถนนพัฒนา1 แยก		
		ไฟแดง ซ.1B ตาม Permit 66-BPO-CF-0521	9:44	สุเมธ
	Survey	*คุณ ธนาสิทธิ์ เข้าตรวจสอบสถานีก๊าซประจำวันที่ PRS#1	10:03	สุเมธ
	Survey	*คุณ ธนาสิทธิ์ ทำการสำรวจแนวท่อก๊าซที่ นิคมฯบางปู ซ.9-14, เขตส่งออก ปกติ	11:29	สุเมธ
	Survey	*คุณ ธนาสิทธิ์ ทำการสำรวจแนวท่อก๊าซที่ นิคมฯบางปูเหนือ ปกติ	10:29	สุเมธ
	Survey	*คุณ สุพรรณ เข้าตรวจสอบสถานีก๊าซประจำวันที่ OTS-BPL	10:33	สุเมธ
	Alarm SCADA	*คุณ ธีรศักดิ์ เข้า OTS-ROJ#1 ทำการปิดแอร์ตัวที่ 2 น่าจะมีปัญหา, เปิดใช้งานตัวที่ 1 แทน		
		แจ้งคุณ สุริยะ รับทราบ	10:45	สุเมธ
	Survey	*คุณ ศิวกร ทำการสำรวจแนวท่อก๊าซที่ นิคมฯนวนคร มีงานขุดซ่อมท่อน้ำประปาขนาด 8”		
		ขนานแนวท่อก๊าซ 160 มม.ถนนนวนคร 5 บริเวณหน้า บ.บางกอกบรรจุภัณฑ์ ตาม Permit		
		66-nvk-ex-1021 นอกนั้นปกติ	10:51	สุเมธ
	Survey	*คุณ ธีรศักดิ์ ทำการสำรวจแนวท่อก๊าซที่ นิคมฯโรจนะ มีงานคืนพื้นที่ขุดวางท่อโครงการ		
		วางท่อไปโรงงาน Spey Route 26 ตาม Permit 66-roj-ex-1082, งานคืนพื้นที่ขุดวางท่อ		
		โครงการ Y&M ตาม Permit 66-roj-ex-1081 นอกนั้นปกติ	10:59	สุเมธ
	Survey	*คุณ กฤษดา ทำการสำรวจแนวท่อก๊าซที่ นิคมฯเหมราช WES ปกติ	11:01	สุเมธ
	Survey	*คุณ สุพรรณ ทำการสำรวจแนวท่อก๊าซที่ นิคมฯบางพลี เส้น OTS-BPL ปกติ	11:10	สุเมธ
	Survey	*คุณ ธนาสิทธิ์ ทำการสำรวจแนวท่อก๊าซที่เส้น แพรกษา ซ.TDC คลองขุด เส้น BV#10 ปกติ	11:19	สุเมธ
	Survey	*คุณ ธนาสิทธิ์ ทำการสำรวจแนวท่อก๊าซที่เส้น บางปูใหม่ ปกติ	11:19	สุเมธ
	Survey	*คุณ ธนาสิทธิ์ เข้าตรวจสอบสถานีก๊าซประจำวันที่ PRS#1	11:20	สุเมธ
	Survey	*คุณ สุพรรณ ทำการสำรวจแนวท่อก๊าซที่ เส้น OTS-BPL, M-Thai ปกติ	11:22	สุเมธ
	PM	*คุณ สมชาย ทำ PM ที่ BV#10 เสร็จแล้ว	11:40	สุเมธ
	Survey	*คุณ สุพรรณ เข้าตรวจสอบสถานีก๊าซประจำวันที่ OTS-LKB	12:05	สุเมธ

รายงานการรับแจ้งเหตุของห้องควบคุม

ว/ด/ป	ประเภทงาน	รายงานการปฏิบัติงาน	เวลา	ผู้ปฏิบัติงาน
	Survey	*คุณ ธนาสิทธิ์ ทำการสำรวจแนวท่อก๊าซที่ นิคมฯบางปู ซ.1-8 ปกติ	12:09	สุเมธ
	Survey	*คุณ สุพรรณ เข้าตรวจสอบสถานีก๊าซประจำวันที่ PRS#3	12:46	สุเมธ
	Survey	*คุณ สุพรรณ ทำการสำรวจแนวท่อก๊าซที่ นิคมฯลาดกระบัง มีงานขุดเปลี่ยน วาล์วน้ำประปา		
		ที่ ซ.G1/3 ไม่มีผลกับท่อก๊าซ ส่วนที่เส้น OTS-LKB ปกติ	13:27	สุเมธ
	Survey	*คุณ ศิวกร ทำการสำรวจแนวท่อก๊าซที่ นิคมฯบางกะดี ปกติ	13:50	สุเมธ
	Survey	*คุณ ธีรศักดิ์ ทำการสำรวจแนวท่อก๊าซที่เส้น บางจาก เชียงราก งานแขวงทางหลวงชนบท		
		พื้นที่ขยายถนนไหล่ทางเส้นเชียงราก หยุด ไม่มีการทำงานในพื้นที่, เส้น บางปะอิน งานโครง		
		การสำรวจแนวท่อก๊าซ พื้นที่ก่อสร้างตอม่อรถไฟความเร็วสูง(หยุดรอดำเนินการต่อ) นอกนั้น		
		ปกติ	14:28	สุเมธ
	Survey	*คุณ ศิวกร ทำการสำรวจแนวท่อก๊าซที่เส้น รังสิต มีงานบ่อ Sheet Pile คร่อมแนวท่อก๊าซ 10”		
		บริเวณจุดตัดแยกส่วนที่ 2 NGV Susco (Protection แนวท่อก๊าซ) ตาม Permit 66-rst-ex-		
		1020 นอกนั้นปกติ	15:00	สุเมธ
29-Jul-23	Permit	*คุณ ธนาสิทธิ์ แจ้งงานแก้ไข Coating Valve บ่อวาล์ว MV07, 08, 09 ถนนพัฒนา1 แยก		
		ไฟแดง ซ.1B ตาม Permit 66-BPO-CF-0522	9:52	สุเมธ
	Survey	*คุณ สุพรรณ เข้าตรวจสอบสถานีก๊าซประจำวันที่ OTS-BPL	10:46	สุเมธ
	Survey	*คุณ ธนาสิทธิ์ เข้าตรวจสอบสถานีก๊าซประจำวันที่ PRS#1	10:49	สุเมธ
	Survey	*คุณ ธนาสิทธิ์ ทำการสำรวจแนวท่อก๊าซที่ นิคมฯแพรกษา BHS ปกติ	10:49	สุเมธ
	Survey	*คุณ วริทธิ์ ทำการสำรวจแนวท่อก๊าซที่ นิคมฯเหมราช WES ปกติ	10:50	สุเมธ
	Survey	*คุณ สุพรรณ ทำการสำรวจแนวท่อก๊าซที่ นิคมฯบางพลี เส้น OTS-BPL ปกติ	11:00	สุเมธ
	Survey	*คุณ ธีรศักดิ์ ทำการสำรวจแนวท่อก๊าซที่เส้น บางจาก เชียงราก งานแขวงทางหลวงชนบท		
		พื้นที่ขยายถนนไหล่ทางเส้นเชียงราก ปรับผิวดินเดิมให้เรียบ บดอัดเพิ่มชั้นดิน ถนน อย.5042		
		ไม่มีผลกระทบ, เส้น บางปะอิน งานโครงการสำรวจแนวท่อก๊าซ พื้นที่ก่อสร้างตอม่อรถไฟ		
		ความเร็วสูง(หยุดรอดำเนินการต่อ) นอกนั้นปกติ	11:01	สุเมธ
	Survey	*คุณ ธนาสิทธิ์ ทำการสำรวจแนวท่อก๊าซที่ นิคมฯบางปู ซ.6-14, เขตส่งออก ปกติ	11:10	สุเมธ
	Survey	*คุณ ธนาสิทธิ์ ทำการสำรวจแนวท่อก๊าซที่ นิคมฯบางปูเหนือ ปกติ	11:10	สุเมธ
	Survey	*คุณ ศิวกร ทำการสำรวจแนวท่อก๊าซที่ นิคมฯนวนคร ปกติ	11:10	สุเมธ
	Survey	*คุณ สุพรรณ ทำการสำรวจแนวท่อก๊าซที่ เส้น OTS-BPL, M-Thai ปกติ	11:22	สุเมธ
	อื่นๆ	*คุณ พฤทธิ์ 0831196439 แจ้งร้องเรียนมาว่ามีงานขุดบริเวณทางขึ้นโทลเวย์ ขาเข้ารังสิต		
		บริเวณดังกล่าวไม่มีป้าย จนท.ดูแล ไม่มีวันกำหนดแล้วเสร็จ, ได้ทำการแจ้งทีม สกส.ให้		
		รับทราบแล้ว (งานตัดแยกระบบ NGV Susco รังสิต ทำบ่อ Sheet Pile)	11:21	สุเมธ
	Survey	*คุณ ธนาสิทธิ์ เข้าตรวจสอบสถานีก๊าซประจำวันที่ BV#10	11:43	สุเมธ
	Survey	*คุณ ศิวกร ทำการสำรวจแนวท่อก๊าซที่เส้น รังสิต ปกติ	12:01	สุเมธ

รายงานการรับแจ้งเหตุของห้องควบคุม

ว/ด/ป	ประเภทงาน	รายงานการปฏิบัติงาน	เวลา	ผู้ปฏิบัติงาน
	อื่นๆ	*คุณ พิเชษฐ์ แจ้งส่วน สกส.ได้โทรไปแจ้งอธิบายโครงการที่ทำให้ทางคุณ พฤทธิ์ รับทราบ		
		แล้ว มีป้ายกำหนดระยะเวลาการทำงาน ผู้ควบคุมงาน ติดไว้ภายในพื้นที่ ปั๊ม NGV Susco		
		และโครงการมีแผนจะเปิดถนนให้รถวิ่งได้ 2 เลนได้ตามปกติประมาณกลางเดือน ก.ย.66 นี้	12:05	สุเมธ
	Survey	*คุณ ธนาสิทธิ์ ทำการสำรวจแนวท่อก๊าซที่เส้น แพรกษา ซ.TDC คลองขุด เส้น BV#10 ปกติ	12:14	สุเมธ
	Survey	*คุณ ธนาสิทธิ์ ทำการสำรวจแนวท่อก๊าซที่เส้น บางปูใหม่ ปกติ	12:15	สุเมธ
	Survey	*คุณ ธนาสิทธิ์ เข้าตรวจสอบสถานีก๊าซประจำวันที่ PRS#2	12:17	สุเมธ
	Survey	*คุณ สุพรรณ เข้าตรวจสอบสถานีก๊าซประจำวันที่ OTS-LKB	12:20	สุเมธ
	Survey	*คุณ ธนาสิทธิ์ ทำการสำรวจแนวท่อก๊าซที่ นิคมฯบางปู ซ.1-5 ปกติ	12:38	สุเมธ
	Survey	*คุณ สุพรรณ ทำการสำรวจแนวท่อก๊าซที่ นิคมฯลาดกระบัง เส้น OTS-LKB ปกติ	13:26	สุเมธ
	Survey	*คุณ ศิวกร ทำการสำรวจแนวท่อก๊าซที่ นิคมฯบางกะดี ปกติ	13:54	สุเมธ
	Survey	*คุณ ธีรศักดิ์ ทำการสำรวจแนวท่อก๊าซที่ นิคมฯโรจนะ มีงานคืนพื้นที่ขุดวางท่อโครงการ		
		วางท่อไปโรงงาน Spey Route 26 ตาม Permit 66-roj-ex-1082, งานคืนพื้นที่ขุดวางท่อ		
		โครงการ Y&M ตาม Permit 66-roj-ex-1081 นอกนั้นปกติ	14:05	สุเมธ
30-Jul-23	Survey	*คุณ ธนาสิทธิ์ ทำการสำรวจแนวท่อก๊าซที่ นิคมฯแพรกษา BHS ปกติ	9:33	สิทธิกร
	Survey	*คุณ ธนาสิทธิ์ เข้าตรวจสอบสถานีก๊าซประจำวันที่ PRS#1	9:51	สิทธิกร
	Survey	*คุณ เฉลิม แจ้งงานแก้ไข Coating VALVE MV07,08,09 Permit No.66-BPO-CF-0523	9:58	สิทธิกร
	Survey	*คุณ ธนาสิทธิ์ ทำการสำรวจแนวท่อก๊าซที่ นิคมฯบางปู ซ.6-14, เขตส่งออก ปกติ	10:18	สิทธิกร
	Survey	*คุณ ธนาสิทธิ์ ทำการสำรวจแนวท่อก๊าซที่ นิคมฯบางปูเหนือ ปกติ	10:18	สิทธิกร
	Survey	*คุณ ศิวกร ทำการสำรวจแนวท่อก๊าซที่ นิคมฯนวนคร ปกติ	10:26	สิทธิกร
	Survey	*คุณ สุพรรณ เข้าตรวจสอบสถานีก๊าซประจำวันที่ OTS-BPL	10:50	สิทธิกร
	Survey	*คุณ ธนาสิทธิ์ เข้าตรวจสอบสถานีก๊าซประจำวันที่ BV#10	10:53	สิทธิกร
	Survey	*คุณ สุพรรณ ทำการสำรวจแนวท่อก๊าซที่ นิคมฯบางพลี เส้น SWAN OTS-BPL ปกติ	10:55	สิทธิกร
	Survey	*คุณ ธีรศักดิ์ ทำการสำรวจแนวท่อก๊าซที่เส้น บางจาก ปกติ		
		เชียงราก งานต่อเนื่องแขวงทางหลวงชนบทเตรียมพื้นที่ขยายถนนไหล่ทางเส้นเชียงราก		
		ปรับผิวดินเดิมให้เรียบ+บดอัดเพิ่มชั้นดินไม่มีผลกระทบ ถนน อย.5042 ถนนเชียงราก		
		บางปะอิน โครงการสำรวจแนวท่อก๊าซพื้นที่ก่อสร้างตอม่อรถไฟ ความเร็วสูง หยุดรอ		
		ดำเนินการต่อ จุดอื่นในพื้นที่ปกติ	11:09	สิทธิกร
	Survey	*คุณ สุพรรณ ทำการสำรวจแนวท่อก๊าซที่ OTS BPL- นิคมอุตฯ MTH ปกติ	11:14	สิทธิกร
	Survey	*คุณ กฤษดา ทำการสำรวจแนวท่อก๊าซที่ นิคมฯเหมราช WES ปกติ	11:20	สิทธิกร
	Survey	*คุณ ศิวกร ทำการสำรวจแนวท่อก๊าซที่ นิคมฯบางกะดี ปกติ	11:29	สิทธิกร
	Survey	*คุณ ธนาสิทธิ์ เข้าตรวจสอบสถานีก๊าซประจำวันที่ PRS#2	11:45	สิทธิกร
	Survey	*คุณ ธนาสิทธิ์ ทำการสำรวจแนวท่อก๊าซที่เส้น แพรกษา คลองขุด ซ.TDC เส้น BV#10 ปกติ	11:59	สิทธิกร

รายงานการรับแจ้งเหตุของห้องควบคุม

ว/ด/ป	ประเภทงาน	รายงานการปฏิบัติงาน	เวลา	ผู้ปฏิบัติงาน
30-Jul-23	Survey	*คุณ ธนาสิทธิ์ ทำการสำรวจแนวท่อก๊าซที่เส้น บางปูใหม่ ปกติ	11:59	สิทธิกร
	Survey	*คุณ ธนาสิทธิ์ ทำการสำรวจแนวท่อก๊าซที่ นิคมฯบางปู ซ.1-5 ปกติ	11:59	สิทธิกร
	Survey	*คุณ สุพรรณ เข้าตรวจสอบสถานีก๊าซประจำวันที่ OTS-LKB	12:18	สิทธิกร
	Survey	*คุณ สุพรรณ เข้าตรวจสอบสถานีก๊าซประจำวันที่ PRS#3	12:46	สิทธิกร
	PM	*คุณ ธนาสิทธิ์ แจ้งเข้า PRS#2 PM CP	12:51	สิทธิกร
	Survey	*คุณ สุพรรณ ทำการสำรวจแนวท่อก๊าซที่ นิคมฯลาดกระบัง เส้น OTS-LKB ปกติ		
		มีงานปรับปรุงรางระบายน้ำ ที่ ซ. G3/6ไม่มีผลกับท่อก๊าซ	13:00	สิทธิกร
	Survey	*คุณ ศิวกร ทำการสำรวจแนวท่อก๊าซที่เส้น รังสิต ปกติ	13:50	สิทธิกร
	Survey	*คุณ ธีรศักดิ์ ทำการสำรวจแนวท่อก๊าซที่นิคมฯโรจนะ มีงานต่อเนื่องคืนพื้นที่ขุดวางท่อโครง		
		การวางท่อไปโรงงาน spey route 26 Permit.66.roj.ex.1082		
		งานต่อเนื่องเตรียมพื้นที่ขุดบ่อตัดต่อระบบท่อโครงการY&M Permit.66.roj.ex.1081	14:15	สิทธิกร
31-Jul-23	Permit	*ธนาสิทธ์ แจ้งงานแก้ไข Coating VALVE MV07,08,09 Permit No.66-BPO-CF-0524	9:35	องอาจ
	อื่นๆ	*จรัลเข้า PRS # 3	9:57	องอาจ
	Survey	*เฉลิมสำรวจแนวท่อบางปูเหนือ ปกติ	"	องอาจ
	Survey	*ศิวกรสำรวจแนวท่อนวคร ปกติ	10:22	องอาจ
	อื่นๆ	*จรัลเข้า OTS-LKB	10:28	องอาจ
	อื่นๆ	*เฉลิมเข้า OTS-BPO	10:35	องอาจ
	Survey	*จรัลสำรวจแนวท่อลาดกระบัง เส้นฉลองกรุง ปกติ	10:36	องอาจ
	Survey	*เฉลิมสำรวจแนวท่อก๊าซที่เส้น แพรกษา คลองขุด ซ.TDC เส้น BV#10 ปกติ	10:51	องอาจ
	อื่นๆ	*เฉลิมเข้า PRS # 1	10:52	องอาจ
	Survey	*อภิเชษฐ์สำรวจแนวท่อก๊าซที่ นิคมฯเหมราช WES ปกติ	10:55	องอาจ
	PM	*พลวัตรทำ PM OTS-BPI	11:05	องอาจ
	Survey	*ศิวกรสำรวจแนวท่อก๊าซที่เส้น บางจาก ปกติ		
		เชียงราก งานต่อเนื่องแขวงทางหลวงชนบทเตรียมพื้นที่ขยายถนนไหล่ทางเส้นเชียงราก		
		ปรับผิวดินเดิมให้เรียบ+บดอัดเพิ่มชั้นดินไม่มีผลกระทบ ถนน อย.5042 ถนนเชียงราก		
		บางปะอิน โครงการสำรวจแนวท่อก๊าซพื้นที่ก่อสร้างตอม่อรถไฟ ความเร็วสูง หยุดรอ		
		ดำเนินการต่อ จุดอื่นในพื้นที่ปกติ	11:31	องอาจ
	Survey	*เฉลิมสำรวจแนวท่อ BHS ปกติ	11:38	องอาจ
	อื่นๆ	*เฉลิมเข้า PRS # 2	11:48	องอาจ
	Permit	*ธนาสิทธ์ แจ้งงาน Hot Work Permit 0569	11:53	องอาจ
	Survey	*จรัลสำรวจแนวท่อก๊าซที่ OTS BPL- นิคมอุตฯ MTH ปกติ	12:04	องอาจ
	Survey	*เฉลิมสำรวจแนวท่อบางปูใหม่ ปกติ	13:21	องอาจ

รายงานการรับแจ้งเหตุของห้องควบคุม

ว/ด/ป	ประเภทงาน	รายงานการปฏิบัติงาน	เวลา	ผู้ปฏิบัติงาน
31-Jul-23	Survey	*ศิวกรสำรวจแนวท่อบางกะดี ปกติ	13:44	องอาจ
	PM	*พลวัตรทำ PM OTS-BPI เสร็จสิ้นแล้ว	14:05	องอาจ
	Survey	*คุณ ธีรศักดิ์ ทำการสำรวจแนวท่อก๊าซที่นิคมฯโรจนะ มีงานต่อเนื่องคืนพื้นที่ขุดวางท่อโครง		
		การวางท่อไปโรงงาน spey route 26 Permit.66.roj.ex.1082		
		งานต่อเนื่องเตรียมพื้นที่ขุดบ่อตัดต่อระบบท่อโครงการY&M Permit.66.roj.ex.1081	14:41	องอาจ
		*ศิวกรสำรวจแนวท่อรังสิต งานบ่อ sheet pile คร่อมแนวท่อ Steel gas 10" mpl บริเวณจุด-		
		ตัดแยก ส่วนที่2 Ngv susco (เก็บทรายในบ่อ)permit.Rst.ex.1020	15:09	องอาจ

รายงานการรับแจ้งเหตุของห้องควบคุม

ว/ด/ป	ประเภทงาน	รายงานการปฏิบัติงาน	เวลา	ผู้ปฏิบัติงาน
01-Aug-23	PM	*คุณ สุริยะ แจ้งเข้าตัดยอดการใช้ก๊าซที่สถานีโซนเหนือ	7:55	สิทธิกร
	PM	*คุณ ศิริโรจน์ แจ้งเข้าตัดยอดการใช้ก๊าซสถานี bv#10	8:31	สิทธิกร
	PM	*คุณ ศิริโรจน์ แจ้งเข้าตัดยอดการใช้ก๊าซสถานี OTS-BPL	9:09	สิทธิกร
	Survey	*คุณ จรัล เข้าตรวจสอบสถานีก๊าซประจำวันที่ OTS-LKB	9:14	สิทธิกร
	Survey	*คุณ เฉลิม ทำการสำรวจแนวท่อก๊าซที่ นิคมฯบางปูเหนือ ปกติ	9:56	สิทธิกร
	Survey	*คุณ จรัล เข้าตรวจสอบสถานีก๊าซประจำวันที่ PRS#3	10:13	สิทธิกร
	Survey	*คุณ เฉลิม เข้าตรวจสอบสถานีก๊าซประจำวันที่ BV#10	10:20	สิทธิกร
	Survey	*คุณ จรัล ทำการสำรวจแนวท่อก๊าซที่ นิคมฯลาดกระบัง เส้น OTS-LKB ปกติ	10:23	สิทธิกร
	Survey	*คุณ ศิวกร ทำการสำรวจแนวท่อก๊าซที่ นิคมฯนวนคร ปกติ	10:34	สิทธิกร
	Survey	*คุณ อภิเชษฐ์ แจ้งเข้าตัดยอดการใช้ก๊าซสถานี OTS-WES	10:35	สิทธิกร
	Survey	*คุณ เฉลิม ทำการสำรวจแนวท่อก๊าซที่เส้น แพรกษา คลองขุด ซ.TDC เส้น BV#10 ปกติ	10:53	สิทธิกร
	Survey	*คุณ เฉลิม เข้าตรวจสอบสถานีก๊าซประจำวันที่ PRS#1	10:54	สิทธิกร
	Permit	*คุณ ธนาสิทธิ์ แจ้งงานแก้ไข Coating VALVE MV07,08,09		
		Permit No.66-BPO-CF-0525 & 66-BPO-HT-0570	10:56	สิทธิกร
	Survey	*คุณ ธีรศักดิ์ ทำการสำรวจแนวท่อก๊าซที่เส้น บางจาก บางปะอิน ปกติ		
		เชียงราก งานต่อเนื่องแขวงทางหลวงชนบทเตรียมพื้นที่ขยายถนนไหล่ทางเส้นเชียงราก		
		ปรับผิวดินเดิมให้เรียบ+บดอัดเพิ่มชั้นดินไม่มีผลกระทบ ถนน อย.5042 ถนนเชียงราก	11:04	สิทธิกร
	Survey	*คุณ อภิเชษฐ์ ทำการสำรวจแนวท่อก๊าซที่ นิคมฯเหมราช WES ปกติ	11:17	สิทธิกร
	Survey	*คุณ เฉลิม ทำการสำรวจแนวท่อก๊าซที่ นิคมฯแพรกษา BHS ปกติ	11:20	สิทธิกร
	Survey	*คุณ จรัล เข้าตรวจสอบสถานีก๊าซประจำวันที่ OTS-BPL	11:25	สิทธิกร
	PM	*คุณ ศิริโรจน์ แจ้งเข้าตัดยอดการใช้ก๊าซสถานี OTS-LKB	11:41	สิทธิกร
	Survey	*คุณ ศิวกร ทำการสำรวจแนวท่อก๊าซที่ นิคมฯบางกะดี ปกติ	11:50	สิทธิกร
	Survey	*คุณ เฉลิม เข้าตรวจสอบสถานีก๊าซประจำวันที่ PRS#2	11:51	สิทธิกร
	Survey	*คุณ เฉลิม ทำการสำรวจแนวท่อก๊าซที่ นิคมฯบางปู มีงานตาม Permit No.66-BPO-CF-		
		0525 & 66-BPO-HT-0570 จุดอื่นปกติ	11:52	สิทธิกร
	Survey	*คุณ จรัล ทำการสำรวจแนวท่อก๊าซที่ นิคมฯบางพลี เส้น SWAN OTS-BPL MTH ปกติ	11:59	สิทธิกร
	Survey	*คุณ เฉลิม ทำการสำรวจแนวท่อก๊าซที่เส้น บางปูใหม่ ปกติ	12:37	สิทธิกร
	Survey	*คุณ ธีรศักดิ์ ทำการสำรวจแนวท่อก๊าซที่นิคมฯโรจนะ มีงานต่อเนื่องคืนพื้นที่ขุดวางท่อโครง		
		การวางท่อไปโรงงาน spey route 26 Permit.66.roj.ex.1082		
		งานต่อเนื่องเตรียมพื้นที่ขุดบ่อตัดต่อระบบท่อโครงการY&M Permit.66.roj.ex.1081	14:22	สิทธิกร
	Survey	*คุณ ศิวกร ทำการสำรวจแนวท่อก๊าซที่เส้น รังสิต งานบ่อ sheet pile คร่อมแนวท่อ Steel		
		gas 10” mpl บริเวณจุดตัดแยก ส่วนที่2 Ngv susco (เก็บทรายในบ่อ) permit.Rst.ex.1022	14:44	สิทธิกร
	Activities in area	*คุณ พลวัตร แจ้งงานเปลี่ยนTurbine ที่ Tefcoat	15:59	สิทธิกร

รายงานการรับแจ้งเหตุของห้องควบคุม

ว/ด/ป	ประเภทงาน	รายงานการปฏิบัติงาน	เวลา	ผู้ปฏิบัติงาน
01-Aug-23	Emergency	*คุณ วิฑูร บ.Bridgestone RST 0632281075 แจ้งมีก๊าซ BLOW คุณ ธีรศักดิ์เข้าแก้ไข	17:00	สิทธิกร
	Emergency	*คุณ ธีรศักดิ์ แก้ไขเสร็จเรียบร้อย ลูกค้าใช้ก๊าซได้ตามปกติ	20:33	สิทธิกร
02-Aug-23	Alarm SCADA	*OTS-WES GAS VENT FAIL แจ้งคุณ อภิเชษฐ์ตรวจสอบและเข้าแก้ไข	0:27	สิทธิกร
	Alarm SCADA	*OTS-WES GAS VENT NORMAL คุณวริทธิ์เข้าแก้ไขเรียบร้อยสาเหตุลูกค้าหยุดใช้พร้อมกัน		
		ตอนนี้ฝ่าระวังที่สถานีสักระยะ	1:39	สิทธิกร
	อื่นๆ	คุณ วริทธิ์ แจ้งออกจากพื้นที่ OTS-WES	3:00	สิทธิกร
	Activities in area	คุณ ศิวกร แจ้งปิดระบบ CP OTS-RST งานตัดแยก Susco ส่วนที่ 2(ตัดแยกภายนอก Susco)	9:00	องอาจ
	อื่นๆ	*คุณ จรัล เข้าตรวจสอบสถานีก๊าซประจำวันที่ OTS-LKB	9:10	องอาจ
	Activities in area	คุณ ศิวกร แจ้งเปิดระบบ CP OTS-RST งานตัดแยก Susco ส่วนที่ 2(ตัดแยกภายนอก Susco)	10:00	องอาจ
	Survey	*เฉลิมสำรวจแนวท่อบางปูเหนือ ปกติ	10:01	องอาจ
	อื่นๆ	*จรัลเข้า PRS # 3	10:05	องอาจ
	Survey	*จรรัลสำรวจแนวท่อลาดกระบัง เส้นฉลองกรุง ปกติ	10:11	องอาจ
	Survey	*ศิวกรสำรวจแนวท่อนวนคร ปกติ	10:40	องอาจ
	Permit	ธนาสิทธิ์แจ้งงานแก้ไข Coating VALVE MV07,08,09 Permit No.CF-0526& HT-0571	"	องอาจ
	Survey	*อภิเชษฐ์สำรวจแนวท่อเหมราช ปกติ	10:47	องอาจ
	Survey	*คุณ เฉลิม ทำการสำรวจแนวท่อก๊าซที่เส้น แพรกษา คลองขุด ซ.TDC เส้น BV#10 ปกติ	10:55	องอาจ
	อื่นๆ	*เฉลิมเข้า PRS # 1	11:00	องอาจ
	Survey	*คุณ ธีรศักดิ์ ทำการสำรวจแนวท่อก๊าซที่เส้น บางจาก บางปะอิน ปกติ		
		เชียงราก งานต่อเนื่องแขวงทางหลวงชนบทเตรียมพื้นที่ขยายถนนไหล่ทางเส้นเชียงราก		
		ปรับผิวดินเดิมให้เรียบ+บดอัดเพิ่มชั้นดินไม่มีผลกระทบ ถนน อย.5042 ถนนเชียงราก	11:07	องอาจ
	อื่นๆ	*จรัลเข้า OTS BPL.	11:23	องอาจ
	Survey	*ธีรศักดิ์สำรวจแนวท่อบางกะดี ปกต	11:45	องอาจ
	Survey	*เฉลิมสำรวจแนวท่อ BHS ปกติ	11:46	องอาจ
	Survey	*จรัลสำรวจแนวท่อบางพลี MTH,SWAN ปกติ	11:56	องอาจ
	อื่นๆ	*เฉลิมเข้า PRS # 2	"	องอาจ
	Survey	*เฉลิมสำรวจแนวท่อบางปู ปกติ	12:15	องอาจ
	Survey	*เฉลิมสำรวจแนวท่อบางปูหม่ ปกติ	13:01	องอาจ
	Survey	*คุณ ธีรศักดิ์ ทำการสำรวจแนวท่อก๊าซที่นิคมฯโรจนะ มีงานต่อเนื่องคืนพื้นที่ขุดวางท่อโครง		
		การวางท่อไปโรงงาน spey route 26 Permit.66.roj.ex.1082		
		งานต่อเนื่องเตรียมพื้นที่ขุดบ่อตัดต่อระบบท่อโครงการY&M Permit.66.roj.ex.1081	14:21	องอาจ
	Survey	*คุณ ศิวกร ทำการสำรวจแนวท่อก๊าซที่เส้น รังสิต งานบ่อ sheet pile คร่อมแนวท่อ Steel		
		gas 10” mpl บริเวณจุดตัดแยก ส่วนที่2 Ngv susco (เก็บทรายในบ่อ) permit.Rst.ex.1022	14:56	องอาจ

รายงานการรับแจ้งเหตุของห้องควบคุม

ว/ด/ป	ประเภทงาน	รายงานการปฏิบัติงาน	เวลา	ผู้ปฏิบัติงาน
03-Aug-23	Survey	*คุณ จรัล เข้าตรวจสอบสถานีก๊าซประจำวันที่ OTS-LKB	9:04	ฏิณห์
	Survey	*คุณ ภาณุรักษ์ ทำการสำรวจแนวท่อก๊าซที่ นิคมฯบางกะดี ปกติ	9:15	ฏิณห์
	Survey	*คุณ เฉลิม ทำการสำรวจแนวท่อก๊าซที่ นิคมฯบางปูเหนือ ปกติ	9:44	ฏิณห์
	Survey	*คุณ นพดล ทำการสำรวจแนวท่อก๊าซที่ นิคมฯบางพลี เส้น SWAN OTS-BPL ปกติ	9:46	ฏิณห์
	Survey	*คุณ จรัล เข้าตรวจสอบสถานีก๊าซประจำวันที่ PRS#3	9:50	ฏิณห์
	Survey	*คุณ จรัล ทำการสำรวจแนวท่อก๊าซที่ นิคมฯลาดกระบัง เส้น OTS-LKB ฉลองกรุง ปกติ	9:53	ฏิณห์
	Survey	*คุณ เฉลิม เข้าตรวจสอบสถานีก๊าซประจำวันที่ BV#10	10:18	ฏิณห์
	Permit	*คุณ ธนาสิทธิ์ แจ้งงานแก้ไข Coating VALVE MV07,08,09 Permit No.66-BPO-CF-0527		
		66-BPO-HT-0572	10:29	ฏิณห์
	Survey	*คุณ เฉลิม ทำการสำรวจแนวท่อก๊าซที่เส้น แพรกษา คลองขุด ซ.TDC เส้น BV#10 ปกติ	10:49	ฏิณห์
	Survey	*คุณ เฉลิม เข้าตรวจสอบสถานีก๊าซประจำวันที่ PRS#1	10:50	ฏิณห์
	Permit	*คุณ นพดล แจ้งงานขุดซ่อมท่อน้ำประปา ทีมงาน กปน.บริเวณ ถนน เทพารักษ์ กม.22		
		ช่วงยูเทิร์นกลับรถใต้สะพานคลองเจริญราษฎร์ เลขที่ Permit		
		No.66-MTH-EX-0682	10:51	ฏิณห์
	Survey	*คุณ ธนาสิทธิ์ ทำการสำรวจแนวท่อก๊าซที่เส้น บางปูใหม่ ปกติ	10:55	ฏิณห์
	Survey	*คุณ ภาณุรักษ์ทำการสำรวจแนวท่อก๊าซที่ นิคมฯนวนคร ปกติ	11:13	ฏิณห์
	Survey	*คุณ ธนาสิทธิ์ เข้าตรวจสอบสถานีก๊าซประจำวันที่ PRS#2	11:16	ฏิณห์
	Survey	*คุณ เฉลิม ทำการสำรวจแนวท่อก๊าซที่ นิคมฯบางปูซอย14-ซอย10 เขตส่งออก มีงานตาม		
		Permit No.66-BPO-CF-0527 & 66-BPO-HT-0572 จุดอื่นปกติ	11:23	ฏิณห์
	Survey	*คุณ เฉลิม ทำการสำรวจแนวท่อก๊าซที่ นิคมฯแพรกษา BHS ปกติ	11:48	ฏิณห์
	Survey	*คุณ อภิเชษฐ์ ทำการสำรวจแนวท่อก๊าซที่ นิคมฯเหมราช WES ปกติ	11:52	ฏิณห์
	Survey	*คุณ ธนาสิทธิ์ ทำการสำรวจแนวท่อก๊าซที่เส้น บางปู Soi 1-9 มีงานตาม Permit No.66-BPO		
		CF-0527 & 66-BPO-HT-0572 จุดอื่นปกติ	12:00	ฏิณห์
	Survey	*คุณ นพดล ทำการสำรวจแนวท่อก๊าซที่ OTS BPL- นิคมอุตฯ MTH งานขุดซ่อมท่อน้ำประปา		
		ตาม Permit No.0682 นอกจากนี้ปกติ	12:15	ฏิณห์
	Permit	*คุณ ศิวกร แจ้งเริ่มปฏิบัติงานตัดแยกระบบท่อ Steel gas 6” spl หลัง วาล์ว Hot tap		
		Ngv susco จุดตัดแยก ส่วนที่2 permit-Rst-Ht-0082	13:30	ฏิณห์
	อื่นๆ	*คุณสมชายแจ้งพา ผรม.ดูหน้างาน PRS#1 BPO	13:44	ฏิณห์
	Survey	*คุณ ภาณุรักษ์ ทำการสำรวจแนวท่อก๊าซที่เส้นโรจนะ งานต่อเนื่องคืนพื้นที่ขุดวางท่อโครง		
		การวางท่อไปโรงงาน spey route 26 Permit.66.roj.ex.1084		
		งานต่อเนื่องเตรียมพื้นที่ขุดบ่อตัดต่อระบบท่อโครงการY&M Permit.66.roj.ex.1083		
	Survey	*คุณ ภาณุรักษ์ ทำการสำรวจแนวท่อก๊าซที่เส้น บางจาก ปกติ		
		เชียงราก งานต่อเนื่องแขวงทางหลวงชนบทเตรียมพื้นที่ขยายถนนไหล่ทางเส้นเชียงราก		

รายงานการรับแจ้งเหตุของห้องควบคุม

ว/ด/ป	ประเภทงาน	รายงานการปฏิบัติงาน	เวลา	ผู้ปฏิบัติงาน
03-Aug-23		ปรับผิวดินเดิมให้เรียบ+บดอัดเพิ่มชั้นดินไม่มีผลกระทบ ถนน อย.5042 ถนนเชียงราก		
		บางปะอิน งานติดตั้งpcr ในสถานี precision permit.66.bpi.cd.1078 -โครงการสำรวจแนว		
		ท่อก๊าซพื้นที่ก่อสร้างตอม่อรถไฟ ความเร็วสูง หยุดรอดำเนินการต่อ จุดอื่นในพื้นที่ปกติ	16:04	ฏิณห์
	Permit	*คุณ ศิวกร แจ้งเริ่มทำการเชื่อมปิด end cap 6” Ngv susco	16:10	ฏิณห์
04-Aug-23	Permit	*คุณ ศิวกร แจ้งเริ่มทำการเชื่อมปิด End-Cap 6” NGV Susco ตาม Permit 66-rst-ht-0083	0:45	สุเมธ
	Permit	*คุณ ศิวกร แจ้งงานตัดแยกระบบท่อก๊าซ 6” หลังวาล์ว Hot-Tap NGV Susco จุดตัดแยก		
		ส่วนที่2 เสร็จสิ้นแล้ว (สถานะวาล์ว Hot-Tap NGV ปิด)ตาม Permit 66-rst-ht-0083	5:37	สุเมธ
	Survey	*คุณ เฉลิม ทำการสำรวจแนวท่อก๊าซที่ นิคมฯบางปูเหนือ ปกติ	9:33	ฏิณห์
	Survey	*คุณ นพดล ทำการสำรวจแนวท่อก๊าซที่ นิคมฯลาดกระบัง เส้น OTS-LKB ปกติ	10:20	ฏิณห์
	Survey	*คุณ ธนาสิทธิ์ ทำการสำรวจแนวท่อก๊าซที่เส้น บางปูใหม่ ปกติ	10:20	ฏิณห์
	Survey	*คุณ ธนาสิทธิ์ เข้าตรวจสอบสถานีก๊าซประจำวันที่ PRS#2	10:21	ฏิณห์
	Survey	*คุณ เฉลิม เข้าตรวจสอบสถานีก๊าซประจำวันที่ BV#10	10:30	ฏิณห์
	Survey	*คุณ อภิเชษฐ์ ทำการสำรวจแนวท่อก๊าซที่ นิคมฯเหมราช WES ปกติ	10:46	ฏิณห์
	Survey	*คุณ เฉลิม ทำการสำรวจแนวท่อก๊าซที่เส้น แพรกษา คลองขุด ซ.TDC เส้น BV#10 ปกติ	10:55	ฏิณห์
	Survey	*คุณ ศิวกร ทำการสำรวจแนวท่อก๊าซที่ นิคมฯบางกะดี ปกติ	10:55	ฏิณห์
	Permit	*คุณ ธนาสิทธิ์ แจ้งงานแก้ไข Coating VALVE MV07,08,09 Permit No.66-BPO-CF-0528		
		66-BPO-HT-0573	11:09	ฏิณห์
	Survey	*คุณ เฉลิม ทำการสำรวจแนวท่อก๊าซที่ นิคมฯแพรกษา BHS ปกติ	11:25	ฏิณห์
	Survey	*คุณ นพดล ทำการสำรวจแนวท่อก๊าซที่ นิคมฯบางพลี เส้น SWAN OTS-BPL ปกติ	11:42	ฏิณห์
	Survey	*คุณ นพดล ทำการสำรวจแนวท่อก๊าซที่ OTS BPL- นิคมอุตฯ MTH ปกติ	12:00	ฏิณห์
	Survey	*คุณ ศิวกร ทำการสำรวจแนวท่อก๊าซที่ นิคมฯนวนคร ปกติ	12:03	ฏิณห์
	Survey	*คุณ ภาณุรักษ์ ทำการสำรวจแนวท่อก๊าซที่เส้นโรจนะ งานต่อเนื่องคืนพื้นที่ขุดวางท่อโครง		
		การวางท่อไปโรงงาน spey route 26 Permit.66.roj.ex.1084		
		งานต่อเนื่องเตรียมพื้นที่ขุดบ่อตัดต่อระบบท่อโครงการY&M Permit.66.roj.ex.1083		
		ประสานชี้แนวท่อ กฟภ.อย โรจนะเฟส1	12:08	ฏิณห์
	Survey	*คุณ ธนาสิทธิ์ เข้าตรวจสอบสถานีก๊าซประจำวันที่ PRS#1	12:15	ฏิณห์
	Survey	*คุณ ธนาสิทธิ์ ทำการสำรวจแนวท่อก๊าซที่เส้น บางปู มีงานตาม Permit No.66-BPO		
		CF-0528 & 66-BPO-HT-0573 จุดอื่นปกติ	12:17	ฏิณห์
	Survey	*คุณ ภาณุรักษ์ ทำการสำรวจแนวท่อก๊าซที่เส้น บางจาก ปกติ		
		เชียงราก งานต่อเนื่องแขวงทางหลวงชนบทเตรียมพื้นที่ขยายถนนไหล่ทางเส้นเชียงราก		
		ปรับผิวดินเดิมให้เรียบ+บดอัดเพิ่มชั้นดินไม่มีผลกระทบ ถนน อย.5042 ถนนเชียงราก		
		บางปะอิน โครงการสำรวจแนวท่อก๊าซพื้นที่ก่อสร้างตอม่อรถไฟ ความเร็วสูง		

OP-FO-038-02

รายงานการรับแจ้งเหตุของห้องควบคุม

ว/ด/ป	ประเภทงาน	รายงานการปฏิบัติงาน	เวลา	ผู้ปฏิบัติงาน
04-Aug-23		(หยุดรอดำเนินการต่อ) จุดอื่นในพื้นที่ ปกติ	14:07	ฏิณห์
	Survey	*คุณ ศิวกร ทำการสำรวจแนวท่อก๊าซที่เส้น รังสิต ปกติ	14:34	ฏิณห์
	Activities in area	*คุณ อเนก รปภ.โคมัตสุ 0851338903 แจ้งเสาสี่ต้นสีเหลือง มีเสาตรงกลาง มีสายไฟ		
		สัญญาลักษณ์ PTTNGD 18 โดยขโมยหัวไป บริเวณ ซ.คลองหลวง 32 เส้นพหลโยธิน ขาเข้า		
		กทม.แจ้ง คุณ ศิวกร รับทราบแล้ว เส้นนี้โดนขโมยไปแล้วหลายหัว	22:00	สุเมธ
05-Aug-23	อื่นๆ	*คุณโชตินรินทร์ แจ้งงานrefill LNGเข้าtank spey roj	8:51	ฏิณห์
	Survey	*คุณ จรัล เข้าตรวจสอบสถานีก๊าซประจำวันที่ OTS-BPL	9:21	ฏิณห์
	Survey	*คุณ เฉลิม ทำการสำรวจแนวท่อก๊าซที่ นิคมฯบางปูเหนือ ปกติ	9:44	ฏิณห์
	อื่นๆ	*คุณโชตินรินทร์ แจ้งRefill speyเรียบร้อยตรวจสอบการทำงานmrsปกติตรวจสอบ%gas		
		รอบสถานี Lng +mrsปกติทดสอบอ่านflow 160 scm/hr	9:55	ฏิณห์
	อื่นๆ	*คุณโชตินรินทร์ แจ้งbangkok can+chacha ได้กลิ่นgasภายในโรงงานกำลังเข้าตรวจสอบ	9:56	ฏิณห์
		*คุณ จรัล ทำการสำรวจแนวท่อก๊าซที่ นิคมฯบางพลี เส้น SWAN OTS-BPL MTH ปกติ	9:57	ฏิณห์
	Survey	*คุณ เฉลิม ทำการสำรวจแนวท่อก๊าซที่ นิคมฯแพรกษา BHS มีงานสกัดถนนเตรียมตอกเข็ม		
		ทำทางเข้า เข็มต้นแรกห่างท่อก๊าซ 4.5ม.ไม่กระทบกับท่อก๊าซ	10:00	ฏิณห์
	Permit	*คุณ ธนาสิทธิ์ แจ้งงานแก้ไข Coating VALVE MV07,08,09 Permit No.66-BPO-CF-0528		
		66-BPO-HT-0573	10:15	ฏิณห์
	Survey	*คุณ เฉลิม เข้าตรวจสอบสถานีก๊าซประจำวันที่ PRS#2	10:21	ฏิณห์
	Survey	*คุณ จรัล เข้าตรวจสอบสถานีก๊าซประจำวันที่ OTS-LKB	10:57	ฏิณห์
	Survey	*คุณ เฉลิม เข้าตรวจสอบสถานีก๊าซประจำวันที่ PRS#1	10:59	ฏิณห์
	อื่นๆ	*คุณโชตินรินทร์ แจ้งเข้าตรวจสอบกลิ่นgasภายในโรงงาน chacha แล้วพบว่ามีจุดรั่วซึม		
		ตามflange+unionแก้ไขเบื้องต้นขันแน่นแต่ไม่พอจึงนำเสนอขอหยุดการผลิตเพื่อเปลี่ยน		
		อุปกรณ์โดยให้ประสานคุณสมคิดเพื่อจัดจ้างและเสนอเปลี่ยนturbine+ท่อflexก่อนเข้าboiler	11:04	ฏิณห์
	Survey	*คุณธีระศักดิ์ ทำการสำรวจแนวท่อก๊าซที่เส้น บางจาก ปกติ		
		เชียงราก งานต่อเนื่องแขวงทางหลวงชนบทเตรียมพื้นที่ขยายถนนไหล่ทางเส้นเชียงราก		
		ปรับผิวดินเดิมให้เรียบ+บดอัดเพิ่มชั้นดินไม่มีผลกระทบ ถนน อย.5042 ถนนเชียงราก		
		บางปะอิน ปกติ	11:07	ฏิณห์
	Survey	*คุณ เฉลิม ทำการสำรวจแนวท่อก๊าซที่เส้น บางปู มีงานตาม Permit No.66-BPO		
		CF-0529 & 66-BPO-HT-0574 จุดอื่นปกติ	11:15	ฏิณห์
	Survey	*คุณ จรัล เข้าตรวจสอบสถานีก๊าซประจำวันที่ PRS#3 LKB	11:25	ฏิณห์
	Survey	*คุณ อภิเชษฐ์ ทำการสำรวจแนวท่อก๊าซที่ นิคมฯเหมราช WES ปกติ	11:46	
	Survey	*คุณ เฉลิม เข้าตรวจสอบสถานีก๊าซประจำวันที่ BV#10		
		มีงานกั้นพื้นที่เตรียมงานทำบ่อSheet pile	11:47	ฏิณห์

รายงานการรับแจ้งเหตุของห้องควบคุม

ว/ด/ป	ประเภทงาน	รายงานการปฏิบัติงาน	เวลา	ผู้ปฏิบัติงาน
05-Aug-23	Survey	*คุณ จรัล ทำการสำรวจแนวท่อก๊าซที่ นิคมฯลาดกระบัง เส้น OTS-LKB ฉลองกรุง ปกติ	11:55	ฏิณห์
	Survey	*คุณ เฉลิม ทำการสำรวจแนวท่อก๊าซที่เส้น แพรกษา คลองขุด ซ.TDC เส้น BV#10 ปกติ	12:08	ฏิณห์
	Survey	*คุณ เฉลิม ทำการสำรวจแนวท่อก๊าซที่เส้น บางปูใหม่ ปกติ	12:31	ฏิณห์
	Survey	*คุณ ศิวกร ทำการสำรวจแนวท่อก๊าซที่ นิคมฯบางกะดี ปกติ	13:07	ฏิณห์
	อื่นๆ	*คุณโชตินรินทร์ แจ้งเข้าตรวจสอบรอยรั่วตามแนวท่อภายในโรงงานตามbangkok can		
		ร้องขอเนื่องจากผ่านการเกิดไฟไหม้เตาร่วมกับคุณอโนทัย	13:27	ฏิณห์
	Survey	*คุณธีระศักดิ์ ทำการสำรวจแนวท่อก๊าซที่เส้นโรจนะ งานต่อเนื่องคืนพื้นที่ขุดวางท่อโครง		
		การวางท่อไปโรงงาน spey route 26 Permit.66.roj.ex.1084		
		งานต่อเนื่องเตรียมพื้นที่ขุดบ่อตัดต่อระบบท่อโครงการY&M Permit.66.roj.ex.1083	14:14	ฏิณห์
	Survey	*คุณ ศิวกร ทำการสำรวจแนวท่อก๊าซที่ นิคมฯนวนคร ปกติ	14:21	ฏิณห์
	Permit	*คุณ ศิวกร ทำการสำรวจแนวท่อก๊าซที่รังสิต งานขัดทำความสะอาดผิวท่อและตัววาล์ว		
		พร้อมทำ coating valve hot tap ด้วย visco wrap Ngv susco permit-Rst-Ht-0084		
		บริเวณอื่นปกติ	15:47	ฏิณห์
06-Aug-23	Survey	*คุณ จรัล เข้าตรวจสอบสถานีก๊าซประจำวันที่ PRS#3 LKB	9:27	สุเมธ
	Survey	*คุณ จรัล เข้าตรวจสอบสถานีก๊าซประจำวันที่ OTS-LKB	9:43	สุเมธ
	Survey	*คุณ เฉลิม ทำการสำรวจแนวท่อก๊าซที่ นิคมฯบางปูเหนือ ปกติ	9:46	สุเมธ
	อื่นๆ	คุณ ศิวกร แจ้งเปิดระบบ CP OTS-RST	10:00	สุเมธ
	Survey	*คุณ จรัล ทำการสำรวจแนวท่อก๊าซที่ นิคมฯลาดกระบัง เส้น OTS-LKB ปกติ	10:04	สุเมธ
	Permit	*คุณ ธนาสิทธิ์ แจ้งงานแก้ไข Coating Valve MV 07, 08, 09 (Permit 66-BPO-CF-0530)	10:07	สุเมธ
	Survey	*คุณ เฉลิม เข้าตรวจสอบสถานีก๊าซประจำวันที่ BV#10, ด้านนอกไม่มีการทำงาน	10:28	สุเมธ
	Survey	*คุณ ศิวกร ทำการสำรวจแนวท่อก๊าซที่ นิคมฯบางกะดี ปกติ	10:28	สุเมธ
	Survey	*คุณ เฉลิม ทำการสำรวจแนวท่อก๊าซที่เส้น แพรกษา คลองขุด ซ.TDC เส้น BV#10 ปกติ	10:47	สุเมธ
	Survey	*คุณ เฉลิม เข้าตรวจสอบสถานีก๊าซประจำวันที่ PRS#1	10:49	สุเมธ
	Survey	*คุณ จรัล เข้าตรวจสอบสถานีก๊าซประจำวันที่ OTS-BPL	11:10	สุเมธ
	Survey	*คุณ ธีระศักดิ์ ทำการสำรวจแนวท่อก๊าซที่เส้น บางจาก เชียงราก งานแขวงทางหลวงชนบท		
		เตรียมพื้นที่ขยายถนนไหล่ทางเส้นเชียงราก ปรับผิวดินเดิมให้เรียบ+บดอัดเพิ่มชั้นดินไม่มีผล		
		กระทบ ถนน อย.5042 ถนนเชียงราก, บางปะอิน ปกติ	11:11	สุเมธ
	Survey	*คุณ อภิเชษฐ์ ทำการสำรวจแนวท่อก๊าซที่ นิคมฯเหมราช WES มีงาน Water Jet สำรวจหา		
		แนวท่อก๊าซ 225 มม.และท่อสาธารณูปโภคอื่นๆใต้ดินบริเวณใกล้บ่อวาล์ว 160 ถ.H4 หน้า		
		โรงไฟฟ้า Gulf เพื่อเตรียมงานปักเสาไฟฟ้า 22kv Permit 66-WES-EX-0218 นอกนั้นปกติ	11:25	สุเมธ
	Survey	*คุณ เฉลิม เข้าตรวจสอบสถานีก๊าซประจำวันที่ PRS#2	11:33	สุเมธ
	Survey	*คุณ เฉลิม ทำการสำรวจแนวท่อก๊าซที่ นิคมฯแพรกษา BHS มีงานสกัดถนนเตรียมตอกเข็ม		

รายงานการรับแจ้งเหตุของห้องควบคุม

ว/ด/ป	ประเภทงาน	รายงานการปฏิบัติงาน	เวลา	ผู้ปฏิบัติงาน
		ทำทางเข้า เข็มต้นแรกห่างท่อก๊าซ 4.5 ม.ไม่มีผลกระทบกับท่อก๊าซ นอกนั้นปกติ	11:41	สุเมธ
	Survey	*คุณ จรัล ทำการสำรวจแนวท่อก๊าซที่ นิคมฯบางพลี เส้น OTS-BPL, M-Tahi ปกติ	11:49	สุเมธ
	Survey	*คุณ ศิวกร ทำการสำรวจแนวท่อก๊าซที่ นิคมฯนวนคร ปกติ	11:58	สุเมธ
	Survey	*คุณ เฉลิม ทำการสำรวจแนวท่อก๊าซที่ นิคมฯบางปู ปกติ มีงานตาม 66-BPO-CF-0530	12:05	สุเมธ
	Survey	*คุณ เฉลิม ทำการสำรวจแนวท่อก๊าซที่เส้น บางปูใหม่ ปกติ	12:48	สุเมธ
	Permit	*คุณ ธนาสิทธิ์ แจ้งงานแก้ไข Coating Valve MV 07, 08, 09 วันนี้เลิกงานแล้ว	13:23	สุเมธ
	Survey	*คุณ ธีรศักดิ์ ทำการสำรวจแนวท่อก๊าซที่ นิคมฯโรจนะ มีงานคืนพื้นที่ขุดวางท่อโครงการ		
		วางท่อไปโรงงาน Spey Route 26 ตาม Permit 66-roj-ex-1084, งานคืนพื้นที่ขุดวางท่อ		
		โครงการ Y&M ตาม Permit 66-roj-ex-1083 นอกนั้นปกติ	14:19	สุเมธ
	Survey	*คุณ ศิวกร ทำการสำรวจแนวท่อก๊าซที่เส้น รังสิต งานลงทรายบดอัดจุดตัดแยก NGV Susco		
		Permit 66-rst-ex-1022 นอกนั้นปกติ	15:11	สุเมธ
07-Aug-23	อื่นๆ	*คุณ โชตินรินทร์ แจ้ง มี Fuse ไหม้ที่เสาไฟฟ้าหน้าสำนักงานรังสิต แต่ไฟไม่ดับ		
		ดำเนินการแจ้งการไฟฟ้า กฟภ.เรียบร้อยแล้ว	9:06	สิทธิกร
	Survey	*คุณ ธนาสิทธิ์ แจ้งประสานงานปักเสาไฟฟ้า ซอย 9A ฝั่งเดียวกับท่อก๊าซฯ จำนวน 3 ต้น	9:33	สิทธิกร
	Survey	*คุณ เฉลิม ทำการสำรวจแนวท่อก๊าซที่ นิคมฯบางปูเหนือ ปกติ	9:41	สิทธิกร
	อื่นๆ	*คุณ เฉลิม แจ้งผรม. เข้าตัดหญ้าในสถานี OTS-BV#10	9:45	สิทธิกร
	Survey	*คุณ ธนาสิทธิ์ เข้าตรวจสอบสถานีก๊าซประจำวันที่ PRS#1	9:53	สิทธิกร
	Permit	*คุณ ธีรศักดิ์ แจ้งมีงานติดตั้งท่อ Vent mrs หลังจากถอดออกไปทำสีเสร็จ มี Thai Indo roj		
		และ M&R roj . Permit no.66.roj.cd.1077,no.66.roj.cd.1088,เริ่ม Thai indo ก่อน	10:02	สิทธิกร
	Survey	*คุณ ศิวกร ทำการสำรวจแนวท่อก๊าซที่ นิคมฯบางกะดี ปกติ	10:20	สิทธิกร
	อื่นๆ	*คุณ เฉลิม แจ้งประชุมงาน verify เปิดทำบ่อsheet pile หน้าBV#10	10:41	สิทธิกร
	อื่นๆ	*คุณ เฉลิม แจ้งผรม. เข้าตัดหญ้าในสถานี PRS#1	10:47	สิทธิกร
	Survey	*คุณ ธนาสิทธิ์ เข้าตรวจสอบสถานีก๊าซประจำวันที่ PRS#2	10:47	สิทธิกร
	Survey	*คุณ นพดล ทำการสำรวจแนวท่อก๊าซที่ นิคมฯบางพลี เส้น SWAN OTS-BPL		
		ทางทีมงาน กปน.เข้าพื้นที่นิคม BPL เตรียมงานโครงการวางท่อน้ำประปาใหม่ โดยงานวันนี้		
		จะตัดแนวจ๊อยถนน Soi 3 แต่ยังไม่ทำการขุด งานวันนี้ยังไม่มีผลกระทบนอกจากนี้ปกติ	11:05	สิทธิกร
	Survey	*คุณ อภิเชษฐ์ ทำการสำรวจแนวท่อก๊าซที่ นิคมฯเหมราช WES ปกติ	11:12	สิทธิกร
	Permit	*คุณ ธีรศักดิ์ แจ้งงานติดตั้งท่อ vent mrs และเก็บงานสี Thai Indo roj เสร็จเรียบร้อยแล้ว	11:17	สิทธิกร
	Survey	*คุณ ธนาสิทธิ์ ทำการสำรวจแนวท่อก๊าซที่ นิคมฯบางปู มีงานแก้ไข Coating VALVE MV07,		
		08,09 Permit No.66-BPO-CF-0531 นอกจากนี้ ปกติ	11:32	สิทธิกร
	Survey	*คุณ ภาณุรักษ์ ทำการสำรวจแนวท่อก๊าซที่เส้น บางจาก บางปะอิน ปกติ		
		เชียงราก งานต่อเนื่องแขวงทางหลวงชนบทเตรียมพื้นที่ขยายถนนไหล่ทางเส้นเชียงราก		

รายงานการรับแจ้งเหตุของห้องควบคุม

ว/ด/ป	ประเภทงาน	รายงานการปฏิบัติงาน	เวลา	ผู้ปฏิบัติงาน
07-Aug-23		ปรับผิวดินเดิมให้เรียบ+บดอัดเพิ่มชั้นดินไม่มีผลกระทบ ถนน อย.5042 ถนนเชียงราก	11:35	สิทธิกร
	Survey	*คุณ ธนาสิทธิ์ ทำการสำรวจแนวท่อก๊าซที่เส้น บางปูใหม่ ปกติ	11:36	สิทธิกร
	Survey	*คุณ นพดล ทำการสำรวจแนวท่อก๊าซที่ OTS BPL- นิคมอุตฯ MTH ปกติ	11:39	สิทธิกร
	Survey	*คุณ ศิวกร ทำการสำรวจแนวท่อก๊าซที่ นิคมฯนวนคร ปกติ	11:41	สิทธิกร
	อื่นๆ	*UIH แจ้งจะเข้าติดตั้งอุปกรณ์ 4G ชั่วคราวที่ OTS-ROJ1 เนื่องจากทางนิคมโรจนะมีงาน		
		Cut Loss สาย Drop wire ทั้งหมด เพื่อกันลิงค์สัญญาณล่ม แจ้งคุณสุริยะรับทราบ	11:45	สิทธิกร
	Survey	*คุณ เฉลิม ทำการสำรวจแนวท่อก๊าซที่ นิคมฯแพรกษา BHS มีงานประสานงานเตรียมงาน		
		ขุดต่อท่อประปานิคมฯแพรกษา จุดอื่นปกติ	12:05	สิทธิกร
	Permit	*คุณ ธีรศักดิ์ แจ้งงานติดตั้งท่อ vent mrs และเก็บงานสี M&R roj เสร็จเรียบร้อยแล้ว	12:11	สิทธิกร
	Survey	*คุณ นพดล เข้าตรวจสอบสถานีก๊าซประจำวันที่ OTS-LKB	12:53	สิทธิกร
	Survey	*คุณ นพดล ทำการสำรวจแนวท่อก๊าซที่ นิคมฯลาดกระบัง เส้น OTS-LKB ปกติ	13:14	สิทธิกร
	Survey	***คุณ เฉลิม ทำการสำรวจแนวท่อก๊าซที่เส้น แพรกษา คลองขุด ซ.TDC เส้น BV#10 ปกติ**	13:30	**สิทธิกร**
	อื่นๆ	*คุณ เฉลิม แจ้งผรม. เข้าตัดหญ้าในสถานี PRS#2	14:18	สิทธิกร
	Emergency Drill	*วันที่ 7 ส.ค. 66 เวลา 14:00 น. ซ้อมแผนจัดการภาวะวิกฤตและบริหารความต่อเนื่องทาง		
		ธุรกิจของ COOU-GBU เกิดเหตุผู้ผลิตฝั่งตะวันตกทั้งหมดหยุดการส่งก๊าซ Gas Control		
		ขอประกาศจัดตั้งศูนย์บริหารจัดการเหตุฉุกเฉิน EMC และขอให้ผู้เกี่ยวข้องประชุมผ่าน MS		
		Team From GasControl	14:18	สิทธิกร
	Survey	*คุณ ศิวกร ทำการสำรวจแนวท่อก๊าซที่เส้น รังสิต งานลงทรายบดอัดจุดตัดแยก NGV Susco		
		Permit 66-rst-ex-1022 นอกนั้นปกติ	14:20	สิทธิกร
	Survey	*คุณ ภาณุรักษ์ ทำการสำรวจแนวท่อก๊าซที่ นิคมฯโรจนะ มีงานคืนพื้นที่ขุดวางท่อโครงการ		
		วางท่อไปโรงงาน Spey Route 26 ตาม Permit 66-roj-ex-1084, งานคืนพื้นที่ขุดวางท่อ		
		โครงการ Y&M ตาม Permit 66-roj-ex-1083 นอกนั้นปกติ	14:56	สิทธิกร
	Emergency Drill	*เวลา 16:00 น. เสร็จสิ้นการซ้อมแผนจัดการภาวะวิกฤตและบริหารความต่อเนื่องทาง		
		ธุรกิจของ COOU-GBU From Gas Control	16:08	สิทธิกร
08-Aug-23	Permit	*คุณ นพดล แจ้งบ.พิมลมาศตัดหญ้าใน OTS LKB และ PRS3 เลขที่ Permit No.66-LKB-		
		CD-0738	9:08	สิทธิกร
	Survey	*คุณ เฉลิม ทำการสำรวจแนวท่อก๊าซที่ นิคมฯบางปูเหนือ ปกติ	9:14	สิทธิกร
	Permit	*คุณ เฉลิม แจ้งงานลอกคอนกรีตพื้น เตรียมทำบ่อsheet pile หน้าBV#10 ตาม Permit.		
		66-BPO-EX-0636	9:32	สิทธิกร
	Activities in area	*คุณ สุริยะ แจ้งเข้า OTS-LKB ตรวจสอบกล้อง CCTV	9:46	สิทธิกร
	Emergency Drill	*เวลา 09:42 น. แจ้งเริ่มซ้อมแผนฉุกเฉินส่วนปฏิบัติการระบบท่อเขต 1 // เกิดอุบัติเหตุรถ		
		Backhoe ขุดโดนท่อส่งก๊าซขนาด 36 นิ้ว แนวท่อ RC06530 ต.หนองตีนนก อ.บ้านโพธิ์		

รายงานการรับแจ้งเหตุของห้องควบคุม

ว/ด/ป	ประเภทงาน	รายงานการปฏิบัติงาน	เวลา	ผู้ปฏิบัติงาน
08-Aug-23		จ.ฉะเชิงเทรา เกิดก๊าซธรรมชาติรั่วไหลและลุกติดไฟอย่างรุนแรง GAS CONTROL		
		ขอประกาศเหตุฉุกเฉินระดับ 1 และจัดตั้งศูนย์ควบคุมเหตุฉุกเฉินที่ห้องประชุมเรียนรู้ 1		
		ศูนย์ปฏิบัติการชลบุรี From Gas Control	9:49	สิทธิกร
	Emergency Drill	*[TSO แจ้งประกาศซ้อมแผนฉุกเฉิน] เวลา 09:42 น. ซ้อมแผนฉุกเฉินระดับ 1 (ท้องถิ่น)		
		ส่วนปฏิบัติการระบบท่อฯเขต 1 เกิดเหตุการณ์ เกิดอุบัติเหตุรถแบคโฮของโครงการขยาย		
		ถนนเลียบคลองชลประทานขุดดินวางท่อระบายน้ำ ขุดโดนท่อส่งก๊าซธรรมชาติขนาด 36 นิ้ว		
		ระหว่าง Block valve BP2 และ BP3 ทำให้ก๊าซธรรมชาติรั่วไหลพุ่งสูงประมาณ 3 เมตร		
		ลุกติดไฟรุนแรง Gas Control ขอประกาศเหตุฉุกเฉินระดับ 1 และตั้งศูนย์ควบคุมเหตุ		
		ฉุกเฉินที่ อาคารเรียนรู้ ห้องเรียนรู้ 1 ศูนย์ปฏิบัติการชลบุรี...From PTT Shipper	9:51	สิทธิกร
	Permit	*คุณ พิทักษ์พล แจ้งผรม.synmech เข้าเริ่มงานปรับปรุงและติดตั้งท่อ vent ในสถานี mrs		
		โซนเหนือ วันนี้ เข้า โรงงาน APMโรจนะ Permit.66-ROJ-CD-1079	10:06	สิทธิกร
	Survey	***คุณ นพดล ทำการสำรวจแนวท่อก๊าซที่ นิคมฯลาดกระบัง เส้น OTS-LKB ปกติ**		
		งานตัดหญ้าทำความสะอาดตาม Permit No. 0738 นอกจากนี้ปกติ	10:08	สิทธิกร
	Survey	*คุณ ศิวกร ทำการสำรวจแนวท่อก๊าซที่ นิคมฯบางกะดี ปกติ	10:26	สิทธิกร
	Survey	*คุณ อภิเชษฐ์ ทำการสำรวจแนวท่อก๊าซที่ นิคมฯเหมราช WES ปกติ	10:36	สิทธิกร
	Survey	*คุณ ธนาสิทธิ์ ทำการสำรวจแนวท่อก๊าซที่เส้น บางปูใหม่ ปกติ	10:52	สิทธิกร
	Survey	*คุณ ธนาสิทธิ์ เข้าตรวจสอบสถานีก๊าซประจำวันที่ PRS#2	10:52	สิทธิกร
	Emergency Drill	*TSO แจ้งประกาศซ้อมแผนฉุกเฉิน] เวลา 11:12 น. เสร็จสิ้นการซ้อมแผนระดับ 1 ส่วนปฏิ		
		บัติการระบบท่อฯเขต 1 Gas Control ขอประกาศปิดศูนย์ควบคุมเหตุฉุกเฉิน...		
		From PTT Shipper	11:15	สิทธิกร
	Survey	*คุณ เฉลิม ทำการสำรวจแนวท่อก๊าซที่เส้น แพรกษา คลองขุด ซ.TDC เส้น BV#10 ปกติ	11:20	สิทธิกร
	Survey	*คุณ ภาณุรักษ์ ทำการสำรวจแนวท่อก๊าซที่เส้น บางจาก บางปะอิน ปกติ		
		เชียงราก งานต่อเนื่องแขวงทางหลวงชนบทเตรียมพื้นที่ขยายถนนไหล่ทางเส้นเชียงราก		
		ปรับผิวดินเดิมให้เรียบ+บดอัดเพิ่มชั้นดินไม่มีผลกระทบ ถนน อย.5042 ถนนเชียงราก	11:26	สิทธิกร
	Survey	*คุณ ธนาสิทธิ์ เข้าตรวจสอบสถานีก๊าซประจำวันที่ PRS#1	11:30	สิทธิกร
	Survey	***คุณ นพดล ทำการสำรวจแนวท่อก๊าซที่ นิคมฯบางพลี เส้น SWAN OTS-BPL ปกติ**	11:40	สิทธิกร
	Survey	*คุณ ธนาสิทธิ์ ทำการสำรวจแนวท่อก๊าซที่ นิคมฯบางปู ปกติ	11:44	สิทธิกร
	Survey	*คุณ ศิวกร ทำการสำรวจแนวท่อก๊าซที่ นิคมฯนวนคร ปกติ	11:47	สิทธิกร
	Survey	*คุณ เฉลิม ทำการสำรวจแนวท่อก๊าซที่ นิคมฯแพรกษา BHS ปกติ	11:50	สิทธิกร
	Survey	*คุณ นพดล ทำการสำรวจแนวท่อก๊าซที่ OTS BPL- นิคมอุตฯ MTH ปกติ	12:02	สิทธิกร
	Permit	*คุณ นพดล แจ้งบ.พิมลมาศตัดหญ้าใน OTS-BPL เลขที่ Permit No.66-LKB-CD-0739	12:42	สิทธิกร
	Permit	*คุณ ธนาสิทธิ์ แจ้งงานตรวจวัดความหนาของสี บ่อวาล์ว MV07,08,09 Permit No.66-BPO-		
		CF-0532	14:26	สิทธิกร

รายงานการรับแจ้งเหตุของห้องควบคุม

ว/ด/ป	ประเภทงาน	รายงานการปฏิบัติงาน	เวลา	ผู้ปฏิบัติงาน
08-Aug-23	Survey	*คุณ ศิวกร ทำการสำรวจแนวท่อก๊าซที่เส้น รังสิต งานคืนพื้นที่ Ngv susco จุดตัดแยก		
		รื้อถอน bv.sv 17 permit-Rst-ex-1022 นอกนั้นปกติ	14:33	สิทธิกร
	Permit	*คุณ ธนาสิทธิ์ แจ้งเข้าPRS#1ตรวจความหนาของสี บ่อวาล์ว MV03,04,05 Permit CF-0532	14:41	สิทธิกร
	Survey	*คุณ ภาณุรักษ์ ทำการสำรวจแนวท่อก๊าซที่ นิคมฯโรจนะ มีงานคืนพื้นที่ขุดวางท่อโครงการ		
		วางท่อไปโรงงาน Spey Route 26 ตาม Permit 66-roj-ex-1084, งานคืนพื้นที่ขุดวางท่อ		
		โครงการ Y&M ตาม Permit 66-roj-ex-1083 นอกนั้นปกติ	15:13	สิทธิกร
	Permit	*คุณ พิทักษ์พล แจ้งงานติดตั้งท่อ vent mrs โรงงาน APM roj วันนี้เลิกงานแล้ว ถอดออกไป		
		ทำสี แล้วค่อยนัดวันมาประกอบ อีกครั้ง Permit.66-ROJ-CD-1079	15:41	สิทธิกร
	Activities in area	*คุณ โชตินรินทร์ แจ้งเข้าปรับแรงดัน Outlet OTS-NVK	15:51	สิทธิกร
	Permit	*คุณ ธนาสิทธิ์ แจ้งออกจาก PRS#1 เลิกงาน ตามPermit CF-0532	16:07	สิทธิกร
09-Aug-23	**Survey**	***คุณ เฉลิม ทำการสำรวจแนวท่อก๊าซที่ นิคมฯบางปูเหนือ ปกติ**	9:42	สิทธิกร
	Survey	*คุณ นพดล ทำการสำรวจแนวท่อก๊าซที่ นิคมฯลาดกระบัง เส้น OTS-LKB ปกติ	10:07	สิทธิกร
	Survey	*คุณ ศิวกร ทำการสำรวจแนวท่อก๊าซที่ นิคมฯบางกะดี ปกติ	10:21	สิทธิกร
	Survey	*คุณ ธนาสิทธิ์ ทำการสำรวจแนวท่อก๊าซที่เส้น บางปูใหม่ ปกติ	10:29	สิทธิกร
	Survey	*คุณ ธนาสิทธิ์ เข้าตรวจสอบสถานีก๊าซประจำวันที่ PRS#2	10:29	สิทธิกร
	Survey	*คุณ ภาณุรักษ์ ทำการสำรวจแนวท่อก๊าซที่เส้น บางจาก บางปะอิน ปกติ		
		เชียงราก งานต่อเนื่องแขวงทางหลวงชนบทเตรียมพื้นที่ขยายถนนไหล่ทางเส้นเชียงราก		
		ปรับผิวดินเดิมให้เรียบ+บดอัดเพิ่มชั้นดินไม่มีผลกระทบ ถนน อย.5042 ถนนเชียงราก	10:50	สิทธิกร
	Survey	*คุณ เฉลิม เข้าตรวจสอบสถานีก๊าซประจำวันที่ BV#10, ด้านนอกไม่มีการทำงาน	10:53	สิทธิกร
	Survey	*คุณ เฉลิม ทำการสำรวจแนวท่อก๊าซที่เส้น แพรกษา คลองขุด ซ.TDC เส้น BV#10 ปกติ	10:53	สิทธิกร
	Survey	*คุณ ธนาสิทธิ์ เข้าตรวจสอบสถานีก๊าซประจำวันที่ PRS#1	11:05	สิทธิกร
	Survey	*คุณ อภิเชษฐ์ ทำการสำรวจแนวท่อก๊าซที่ นิคมฯเหมราช WES ปกติ	11:22	สิทธิกร
	Survey	*คุณ ธนาสิทธิ์ ทำการสำรวจแนวท่อก๊าซที่ นิคมฯบางปู ปกติ	11:26	สิทธิกร
	Survey	*คุณ เฉลิม ทำการสำรวจแนวท่อก๊าซที่ นิคมฯแพรกษา BHS ปกติ	11:35	สิทธิกร
	Survey	***คุณ ศิวกร ทำการสำรวจแนวท่อก๊าซที่ นิคมฯนวนคร ปกติ**	11:50	สิทธิกร
	Survey	*คุณ นพดล ทำการสำรวจแนวท่อก๊าซที่ นิคมฯบางพลี เส้น SWAN OTS-BPL ปกติ		
		ทางทีมงาน กปน.เข้าพื้นที่นิคม BPL เตรียมงานโครงการวางท่อน้ำประปาใหม่ โดยงานวันนี้		
		จะตัดแนวจ๊อยถนน Soi 3 แต่ยังไม่ทำการขุด งานวันนี้ยังไม่มีผลกระทบ นอกจากนี้ปกติ	11:54	สิทธิกร
	Survey	*คุณ ภาณุรักษ์ ทำการสำรวจแนวท่อก๊าซที่ นิคมฯโรจนะ มีงานคืนพื้นที่ขุดวางท่อโครงการ		
		วางท่อไปโรงงาน Spey Route 26 ตาม Permit 66-roj-ex-1084, งานคืนพื้นที่ขุดวางท่อ		
		โครงการ Y&M ตาม Permit 66-roj-ex-1083 นอกนั้นปกติ	13:30	สิทธิกร
	Survey	*คุณ นพดล ทำการสำรวจแนวท่อก๊าซที่ OTS BPL- นิคมอุตฯ MTH ปกติ	13:35	สิทธิกร

รายงานการรับแจ้งเหตุของห้องควบคุม

ว/ด/ป	ประเภทงาน	รายงานการปฏิบัติงาน	เวลา	ผู้ปฏิบัติงาน
09-Aug-23	Survey	*คุณ ศิวกร ทำการสำรวจแนวท่อก๊าซที่เส้น รังสิต งานคืนพื้นที่ Ngv susco จุดตัดแยก		
		รื้อถอนบ่อ sheet pile permit-Rst-ex-1022 นอกนั้นปกติ	14:07	สิทธิกร
10-Aug-23	Survey	*คุณ พลวัตร ทำการสำรวจแนวท่อก๊าซที่ นิคมฯบางปูเหนือ ปกติ	9:45	สิทธิกร
	Permit	*คุณ เฉลิม แจ้งงานขุดวางท่อประปานิคมฯแพรกษา ตาม Permit.66-BHS-EX-0637	9:48	สิทธิกร
	Survey	*คุณ พลวัตร เข้าตรวจสอบสถานีก๊าซประจำวันที่ BV#10	10:01	สิทธิกร
	Survey	*คุณ นพดล ทำการสำรวจแนวท่อก๊าซที่ นิคมฯลาดกระบัง เส้น OTS-LKB ปกติ	10:05	สิทธิกร
	Survey	*คุณ อภิเชษฐ์ ทำการสำรวจแนวท่อก๊าซที่ นิคมฯเหมราช WES ปกติ	10:41	สิทธิกร
	Permit	*คุณ พลวัตร แจ้งวันนี้มีงานติดตั้งล้อมรั่วปิดด้วยแผ่นเมทัลชีท ที่ BV-10 อย่างเดียวและ		
		งานขนย้ายเศษคอนกรีต ตาม Permit.66-BPO-CD-0730	10:42	สิทธิกร
	Survey	*คุณ พลวัตร ทำการสำรวจแนวท่อก๊าซที่เส้น แพรกษา คลองขุด ซ.TDC เส้น BV#10 ปกติ	10:44	สิทธิกร
	Activities in area	*คุณ ภาณุรักษ์ แจ้งUIH เข้าติดตั้ง ROUTER 4G แทนสาย Leased Line ที่ OTS-ROJ#1		
		เนื่องจากทางนิคมฯโรจนะจำทำการ Cut Loss สาย Dropwired ทั้งหมดในนิคมฯ	10:50	สิทธิกร
	Survey	*คุณ พลวัตร เข้าตรวจสอบสถานีก๊าซประจำวันที่ PRS#1	10:55	สิทธิกร
	Survey	*คุณ ภาณุรักษ์ แจ้งประสานงานนิคมฯโรจนะ ชี้แนวทำทางเข้าโรงงานใหม่ (ตรงข้ามsurtec		
		kariya)ไม่มีผลกระทบต่อระบบท่อในพื้นที่	11:15	สิทธิกร
	Survey	*คุณ พลวัตรทำการสำรวจแนวท่อก๊าซที่ นิคมฯแพรกษา BHS มีงานตาม Permit.66-BHS-		
		EX-0637 นอกจากนี้ปกติ	11:33	สิทธิกร
	Activities in area	*UIH แจ้งดำเนินการติดตั้งเสร็จเรียบร้อย วงจรใช้งานได้ตามปกติ	11:43	สิทธิกร
	Survey	*คุณ พลวัตร เข้าตรวจสอบสถานีก๊าซประจำวันที่ PRS#2	11:46	สิทธิกร
	Survey	*คุณ พลวัตร ทำการสำรวจแนวท่อก๊าซที่ นิคมฯบางปู ปกติ	11:52	สิทธิกร
	Permit	*คุณ เฉลิม แจ้งงานติดตั้ง Test post ถ.แพรกษา แยกคลองเก้า Permit.66-BPO-CD-0740	11:58	สิทธิกร
	Activities in area	*คุณ ภาณุรักษ์ แจ้งผรม. เข้าติดตั้งชุดฟังเสียงที่ OTS-ROJ#1	12:00	สิทธิกร
	Survey	*คุณ นพดล ทำการสำรวจแนวท่อก๊าซที่ นิคมฯบางพลี เส้น SWAN OTS-BPL ปกติ		
		งาน กปน.วันนี้ทำในส่วนที่ยังไม่มีผลกระทบ นอกจากนี้ปกติ	12:01	สิทธิกร
	PM	*คุณ อภิเชษฐ์ แจ้ง PTT Digital เข้า PM ระบบ Scada ประจำปีที่ OTS-WES	12:26	สิทธิกร
	Survey	*คุณ ภาณุรักษ์ ทำการสำรวจแนวท่อก๊าซที่ นิคมฯโรจนะ มีงานคืนพื้นที่ขุดวางท่อโครงการ		
		วางท่อไปโรงงาน Spey Route 26 ตาม Permit 66-roj-ex-1084, งานคืนพื้นที่ขุดวางท่อ		
		โครงการ Y&M ตาม Permit 66-roj-ex-1083, ติดตั้งเครื่องวัดเสียงสถานี Ots.roj1,,Ots.roj2,		
		Prs5 นอกนั้นปกติ	13:04	สิทธิกร
	Survey	*คุณ นพดล ทำการสำรวจแนวท่อก๊าซที่ OTS BPL- นิคมอุตฯ MTH ปกติ	13:14	สิทธิกร
	Survey	*คุณ พลวัตร ทำการสำรวจแนวท่อก๊าซที่เส้น บางปูใหม่ ปกติ	13:15	สิทธิกร
	Survey	*คุณ ภาณุรักษ์ ทำการสำรวจแนวท่อก๊าซที่เส้น บางจาก บางปะอิน ปกติ		

รายงานการรับแจ้งเหตุของห้องควบคุม

ว/ด/ป	ประเภทงาน	รายงานการปฏิบัติงาน	เวลา	ผู้ปฏิบัติงาน
10-Aug-23		เชียงราก งานต่อเนื่องแขวงทางหลวงชนบทเตรียมพื้นที่ขยายถนนไหล่ทางเส้นเชียงราก		
		ปรับผิวดินเดิมให้เรียบ+บดอัดเพิ่มชั้นดินไม่มีผลกระทบ ถนน อย.5042 ถนนเชียงราก	13:40	สิทธิกร
	Survey	*คุณ ภาณุรักษ์ ทำการสำรวจแนวท่อก๊าซที่ นิคมฯบางกะดี ปกติ	14:41	สิทธิกร
	Survey	*คุณ ภาณุรักษ์ ทำการสำรวจแนวท่อก๊าซที่ นิคมฯนวนคร ปกติ	15:24	สิทธิกร
	Survey	*คุณ ภาณุรักษ์ ทำการสำรวจแนวท่อก๊าซที่เส้น รังสิต งานคืนพื้นที่ Ngv susco จุดตัดแยก		
		รื้อถอนบ่อ sheet pile permit-Rst-ex-1022 นอกนั้นปกติ	15:55	สิทธิกร
11-Aug-23	Survey	*คุณ สมชาย เข้าตรวจสอบสถานีก๊าซประจำวันที่ PRS#2	9:14	สุเมธ
	Survey	*คุณ สมชาย ทำการสำรวจแนวท่อก๊าซที่ นิคมฯแพรกษา BHS มีงานขุดวางท่อประปา งาน		
		ต่อเนื่องจากเมื่อวานโดยไม่มีการขุดเพิ่มเติม ไม่มีผลกระทบกับแนวท่อก๊าซ นอกนั้นปกติ	9:53	สุเมธ
	Survey	*คุณ ศิวกร ทำการสำรวจแนวท่อก๊าซที่ นิคมฯบางกะดี ปกติ	10:01	สุเมธ
	Permit	*คุณ เฉลิม แจ้งงานตัด Chain Fence BV#10 ตาม Permit 66-BPO-HT-0575	10:05	สุเมธ
	อื่นๆ	*คุณ พิษณุ แจ้ง ผรม.C-Cot เข้าเก็บอุปกรณ์วัดเสียงที่ OTS-BKD, OTS-ROJ#1-2, PRS#5	10:05	สุเมธ
	Survey	*คุณ นพดล เข้าตรวจสอบสถานีก๊าซประจำวันที่ OTS-BPL	10:25	สุเมธ
	Survey	*คุณ นพดล ทำการสำรวจแนวท่อก๊าซที่ นิคมฯบางพลี เส้น OTS-BPL ปกติ	10:27	สุเมธ
	Survey	*คุณ ธนาสิทธิ์ ทำการสำรวจแนวท่อก๊าซที่เส้น บางปูใหม่ ปกติ	10:38	สุเมธ
	Permit	*คุณ เฉลิม แจ้งงานขุดตอเสาไฟฟ้าเก่าหน้า BV#10 ตาม Permit 66-BPO-EX-0752	10:47	สุเมธ
	Survey	*คุณ สมชาย เข้าตรวจสอบสถานีก๊าซประจำวันที่ PRS#1	10:48	สุเมธ
	Permit	*คุณ เฉลิม แจ้งงานติดตั้ง Test Post ถ.แพรกษา แยกคลองเก้า Permit 66-BPO-CD-0740	10:52	สุเมธ
	Survey	*คุณ ศิวกร ทำการสำรวจแนวท่อก๊าซที่ นิคมฯนวนคร ปกติ	11:02	สุเมธ
	Survey	*คุณ นพดล ทำการสำรวจแนวท่อก๊าซที่ เส้น OTS-BPL, M-Thai ปกติ	11:03	สุเมธ
	Survey	*คุณ อภิเชษฐ์ ทำการสำรวจแนวท่อก๊าซที่ นิคมฯเหมราช WES ปกติ	11:09	สุเมธ
	Permit	*คุณ ธนาสิทธิ์ แจ้งงาน Holiday Test บ่อวาล์ว MV07, 08, 09 Permit 66-BPO-CF-0533	11:23	สุเมธ
	อื่นๆ	*คุณ ศิวกร แจ้ง ผรม.เข้าตัดหญ้าที่ OTS-ROJ#1-2, PRS#5	11:47	สุเมธ
	Survey	*คุณ นพดล เข้าตรวจสอบสถานีก๊าซประจำวันที่ PRS#3	11:55	สุเมธ
	Survey	*คุณ ศิวกร ทำการสำรวจแนวท่อก๊าซที่เส้น บางปะอิน บางจาก เชียงราก มีงานของแขวงทาง		
		หลวงชนบท พื้นที่ขยายถนนไหล่ทาง ไม่มีผลกระทบ นอกนั้นปกติ	10:01	สุเมธ
	Survey	*คุณ เฉลิม ทำการสำรวจแนวท่อก๊าซที่เส้น แพรกษา ซ.TDC คลองขุด เส้น BV#10 มีงาน		
		ตาม Permit 66-BPO-HT-0575, 66-BPO-EX-0752, 66-BPO-CD-0740 นอกนั้นปกติ	12:06	สุเมธ
	Survey	*คุณ สมชาย ทำการสำรวจแนวท่อก๊าซที่ นิคมฯบางปู มีงานตาม Permit 66-BPO-CF-0533		
		นอกนั้นปกติ	12:07	สุเมธ
	Survey	*คุณ นพดล ทำการสำรวจแนวท่อก๊าซที่ นิคมฯลาดกระบัง เส้น OTS-LKB ปกติ	12:11	สุเมธ
	Survey	*คุณ เฉลิม ทำการสำรวจแนวท่อก๊าซที่ นิคมฯบางปูเหนือ ปกติ	12:34	สุเมธ

รายงานการรับแจ้งเหตุของห้องควบคุม

ว/ด/ป	ประเภทงาน	รายงานการปฏิบัติงาน	เวลา	ผู้ปฏิบัติงาน
	Survey	*คุณ นพดล เข้าตรวจสอบสถานีก๊าซประจำวันที่ OTS-LKB	12:46	สุเมธ
	อื่นๆ	*คุณ สุริยะ เข้าตรวจสอบชุดควบคุม Flood Light ที่ PRS#3 (เสียมั้ย)	13:00	สุเมธ
	Survey	*คุณ ศิวกร ทำการสำรวจแนวท่อก๊าซที่ นิคมฯโรจนะ มีงานคืนพื้นที่ขุดวางท่อโครงการ Spey		
		Route 26 ตาม Permit 66-roj-ex-1084, งานคืนพื้นที่ขุดวางท่อโครงการ Y&M ตาม Permit		
		66-roj-ex-1083 นอกนั้นปกติ	13:55	สุเมธ
	Permit	*คุณ ธนาสิทธิ์ แจ้งงาน Holiday Test บ่อวาล์ว MV03 ที่ PRS#1 Permit 66-BPO-CF-0533	14:06	สุเมธ
	Permit	*คุณ เฉลิม แจ้งงานซ่อมท่อน้ำประปา หน้าเอื้ออาทร 3 ถ.บางพลี-ตำหรุ กม.9 ตาม Permit		
		66-BPO-EX-0638	14:12	สุเมธ
	Survey	*คุณ ศิวกร ทำการสำรวจแนวท่อก๊าซที่เส้น รังสิต งานคืนพื้นที่ NGV Susco จุดตัดแยก รื้อ		
		ถอนบ่อ Sheet Pile ตาม Permit 66-rst-ex-1022 นอกนั้นปกติ	14:52	สุเมธ
	อื่นๆ	*คุณ สุริยะ เข้าตรวจสอบชุดควบคุม Flood Light ที่ PRS#3 เสร็จแล้ว ใช้งานได้ปกติไม่เสีย	14:55	สุเมธ
	Permit	*คุณ ธนาสิทธิ์ แจ้งเสร็จงาน Holiday Test บ่อวาล์ว MV03 ที่ PRS#1 66-BPO-CF-0533	18:56	ภูิณห์
12-Aug-23	Survey	*คุณ สมชาย ทำการสำรวจแนวท่อก๊าซที่เส้น บางปูใหม่ ปกติ	10:04	สุเมธ
	Survey	*คุณ สมชาย เข้าตรวจสอบสถานีก๊าซประจำวันที่ PRS#2	10:04	สุเมธ
	Survey	*คุณ นพดล ทำการสำรวจแนวท่อก๊าซที่ นิคมฯลาดกระบัง เส้น OTS-LKB ปกติ	10:14	สุเมธ
	Survey	*คุณ สมชาย ทำการสำรวจแนวท่อก๊าซที่ นิคมฯแพรกษา BHS มีงานขุดวางท่อประปา งาน		
		ต่อเนื่อง โดยไม่มีการขุดเพิ่มเติม ไม่มีผลกระทบกับแนวท่อก๊าซ นอกนั้นปกติ	10:37	สุเมธ
	Survey	*คุณ อภิเชษฐ์ ทำการสำรวจแนวท่อก๊าซที่ นิคมฯเหมราช WES ปกติ	10:53	สุเมธ
	Survey	*คุณ พิทักษ์พล ทำการสำรวจแนวท่อก๊าซที่ นิคมฯนวนคร ปกติ	10:55	สุเมธ
	Survey	*คุณ ศิวกร ทำการสำรวจแนวท่อก๊าซที่เส้น บางปะอิน บางจาก เชียงราก มีงานของแขวงทาง		
		หลวงชนบท พื้นที่ขยายถนนไหล่ทาง ไม่มีผลกระทบ นอกนั้นปกติ	11:01	สุเมธ
	Survey	*คุณ สมชาย ทำการสำรวจแนวท่อก๊าซที่ นิคมฯบางปูเหนือ ปกติ	11:15	สุเมธ
	Survey	*คุณ สมชาย เข้าตรวจสอบสถานีก๊าซประจำวันที่ PRS#1	11:31	สุเมธ
	Survey	*คุณ สมชาย ทำการสำรวจแนวท่อก๊าซที่ นิคมฯบางปู ปกติ	11:31	สุเมธ
	Survey	*คุณ นพดล ทำการสำรวจแนวท่อก๊าซที่ นิคมฯบางพลี เส้น OTS-BPL งาน กปน. ที่ซอย 4/1		
		วันนี้ตีเส้นและกรีดตัดจ๊อย งานที่ทำวันนี้ยังไม่มีผลกระทบกับแนวท่อก๊าซ นอกนั้นปกติ	11:32	สุเมธ
	Survey	*คุณ สมชาย เข้าตรวจสอบสถานีก๊าซประจำวันที่ BV#10	11:56	สุเมธ
	Survey	*คุณ นพดล ทำการสำรวจแนวท่อก๊าซที่ เส้น OTS-BPL, M-Thai ปกติ	12:09	สุเมธ
	Survey	*คุณ สมชาย ทำการสำรวจแนวท่อก๊าซที่เส้น แพรกษา มีงานปรับปรุงถนน ทำช่วงติดเกาะ		
		กลางถนน บริเวณก่อนเข้านิคมฯบางปู ไม่มีผลกระทบกับแนวท่อก๊าซ, ซ.TDC คลองขุด เส้น		
		BV#10 ปกติ	12:22	สุเมธ
	Survey	*คุณ พิทักษ์พล ทำการสำรวจแนวท่อก๊าซที่ นิคมฯบางกะดี ปกติ	12:33	สุเมธ

รายงานการรับแจ้งเหตุของห้องควบคุม

ว/ด/ป	ประเภทงาน	รายงานการปฏิบัติงาน	เวลา	ผู้ปฏิบัติงาน
	Survey	*คุณ ศิวกร ทำการสำรวจแนวท่อก๊าซที่ นิคมฯโรจนะ มีงานคืนพื้นที่ขุดวางท่อโครงการ Spey		
		Route 26 ตาม Permit 66-roj-ex-1084, งานคืนพื้นที่ขุดวางท่อโครงการ Y&M ตาม Permit		
		66-roj-ex-1083 นอกนั้นปกติ	13:58	สุเมธ
	Survey	*คุณ พิทักษ์พล ทำการสำรวจแนวท่อก๊าซที่เส้น รังสิต งานคืนพื้นที่ NGV Susco จุดตัดแยก		
		รื้อถอนบ่อ Sheet Pile ตาม Permit 66-rst-ex-1022 นอกนั้นปกติ	14:05	สุเมธ
13-Aug-23	อื่นๆ	*คุณ ณัฐธร 0944969306 รปภ.ที่ BV#10 แจ้งพบมิเตอร์น้ำส่วนของ PTTNGD น่าจะรั่ว		
		ตอนนี้ได้ทำการปิดวาล์วน้ำให้แล้ว, แจ้งทางคุณ สมชาย รับทราบ	6:52	สุเมธ
	Survey	*คุณ สมชาย ทำการสำรวจแนวท่อก๊าซที่ นิคมฯแพรกษา BHS วันนี้มีงานกดเข็มบริเวณริม		
		ถนนโดยระยะห่างจากแนวท่อก๊าซประมาณ 4.5 ม.ไม่มีผลกระทบกับแนวท่อก๊าซ นอกนั้น		
		ปกติ	9:37	สุเมธ
	Survey	*คุณ นพดล ทำการสำรวจแนวท่อก๊าซที่ นิคมฯลาดกระบัง เส้น OTS-LKB ปกติ	9:53	สุเมธ
	Survey	*คุณ สมชาย เข้าตรวจสอบสถานีก๊าซประจำวันที่ PRS#2	10:17	สุเมธ
	Survey	*คุณ สมชาย ทำการสำรวจแนวท่อก๊าซที่เส้น บางปูใหม่ ปกติ	10:17	สุเมธ
	Survey	*คุณ พิทักษ์พล ทำการสำรวจแนวท่อก๊าซที่ นิคมฯนวนคร ปกติ	10:21	สุเมธ
	Survey	*คุณ สมชาย ทำการสำรวจแนวท่อก๊าซที่ นิคมฯบางปูเหนือ ปกติ	10:46	สุเมธ
	Survey	*คุณ สมชาย เข้าตรวจสอบสถานีก๊าซประจำวันที่ PRS#1	11:15	สุเมธ
	Survey	*คุณ สมชาย ทำการสำรวจแนวท่อก๊าซที่ นิคมฯบางปู ปกติ	11:16	สุเมธ
	Survey	*คุณ ศิวกร ทำการสำรวจแนวท่อก๊าซที่เส้น บางจาก บางปะอิน เชียงราก ปกติ		
	Survey	*คุณ นพดล ทำการสำรวจแนวท่อก๊าซที่ นิคมฯบางพลี เส้น OTS-BPL งาน กปน. วันนี้ตีเส้น		
		และกรีดตัดจ๊อยสกัดพื้น ที่ซอย 4/1 แต่ยังไม่ทำการขุด, ส่วนซอย 3 ขุดและวางท่อน้ำ งานที่		
		ทำ วันนี้ยังไม่มีผลกระทบกับแนวท่อก๊าซ นอกนั้นปกติ	11:25	สุเมธ
	Survey	*คุณ พิทักษ์พล ทำการสำรวจแนวท่อก๊าซที่ นิคมฯบางกะดี ปกติ	11:49	สุเมธ
	Survey	*คุณ สมชาย เข้าตรวจสอบสถานีก๊าซประจำวันที่ BV#10, ตรวจสอบท่อน้ำชำรุดขาด ทำการ		
		ปิดวาล์วน้ำก่อนและหลังมิเตอร์น้ำเรียบร้อย	11:53	สุเมธ
	Survey	*คุณ นพดล ทำการสำรวจแนวท่อก๊าซที่ เส้น OTS-BPL, M-Thai ปกติ	11:57	สุเมธ
	Survey	*คุณ อภิเชษฐ์ ทำการสำรวจแนวท่อก๊าซที่ นิคมฯเหมราช WES ปกติ	11:57	สุเมธ
	Survey	*คุณ สมชาย ทำการสำรวจแนวท่อก๊าซที่เส้น แพรกษา มีงานปรับปรุงถนน ทำช่วงติดเกาะ		
		กลางถนน บริเวณก่อนเข้านิคมฯบางปู ไม่มีผลกระทบกับแนวท่อก๊าซ, ซ.TDC คลองขุด เส้น		
		BV#10 ปกติ	12:17	สุเมธ
	Survey	*คุณ พิทักษ์พล ทำการสำรวจแนวท่อก๊าซที่เส้น รังสิต งานคืนพื้นที่ NGV Susco จุดตัดแยก		
		รื้อถอนบ่อ Sheet Pile ตาม Permit 66-rst-ex-1022 นอกนั้นปกติ	14:06	สุเมธ
	Survey	*คุณ ศิวกร ทำการสำรวจแนวท่อก๊าซที่ นิคมฯโรจนะ มีงานคืนพื้นที่ขุดวางท่อโครงการ Spey		

OP-FO-038-02

รายงานการรับแจ้งเหตุของห้องควบคุม

ว/ด/ป	ประเภทงาน	รายงานการปฏิบัติงาน	เวลา	ผู้ปฏิบัติงาน
		Route 26 ตาม Permit 66-roj-ex-1084, งานคืนพื้นที่ขุดวางท่อโครงการ Y&M ตาม Permit		
		66-roj-ex-1083 นอกนั้นปกติ	14:14	สุเมธ
14-Aug-23	PM	*คุณ สมชาย ทำการ Daignostic Test ที่ PRS#1	9:25	สุเมธ
	Survey	*คุณ ธนาสิทธิ์ ทำการสำรวจแนวท่อก๊าซที่ นิคมฯแพรกษา BHS วันนี้มีงานกดเข็มบริเวณริม		
		ถนนโดยระยะห่างจากแนวท่อก๊าซประมาณ4.5m. ไม่มีผลกระทบกับแนวท่อก๊าซ นอกนั้น		
		ปกติ	9:47	สุเมธ
	Survey	*คุณ พลวัตร ทำการสำรวจแนวท่อก๊าซที่ นิคมฯบางพลี เส้น OTS-BPL วันนี้มีงาน กปน.ที่		
		ซ.4/1 และ ซ.5/2 ตัดจ๊อยเจาะสกัดพื้นถนนเดิม แต่ยังไม่ทำการขุด ส่วน ซ.3 มีงานขุดวางท่อ		
		น้ำงานที่ทำไวก่อนหน้านี้ยังไม่มีผลกระทบกับแนวท่อก๊าซ นอกนั้นปกติ	10:04	สุเมธ
	Survey	*คุณ ศิวกร ทำการสำรวจแนวท่อก๊าซที่ นิคมฯบางกะดี ปกติ	10:18	สุเมธ
	Survey	*คุณ พลวัตร ทำการสำรวจแนวท่อก๊าซที่ เส้น OTS-BPL, M-Thai ปกติ	10:32	สุเมธ
	Survey	*คุณ ธนาสิทธิ์ ทำการสำรวจแนวท่อก๊าซที่ นิคมฯบางปู ซ.6-14, เขตส่งออก ปกติ	10:51	สุเมธ
	Survey	*คุณ ธนาสิทธิ์ ทำการสำรวจแนวท่อก๊าซที่ นิคมฯบางปูเหนือ ปกติ	10:51	สุเมธ
	Survey	*คุณ พิทักษ์พล ทำการสำรวจแนวท่อก๊าซที่ นิคมฯโรจนะ มีงานคืนพื้นที่ขุดวางท่อโครงการ		
		Spey Route 26 ตาม Permit 66-roj-ex-1084, งานคืนพื้นที่ขุดวางท่อโครงการ Y&M ตาม		
		Permit 66-roj-ex-1083 นอกนั้นปกติ	11:01	สุเมธ
	Survey	*คุณ อภิเชษฐ์ ทำการสำรวจแนวท่อก๊าซที่ นิคมฯเหมราช WES ปกติ	11:19	สุเมธ
	Survey	*คุณ ศิวกร ทำการสำรวจแนวท่อก๊าซที่ นิคมฯนวนคร ปกติ	11:23	สุเมธ
	Survey	*คุณ พลวัตร เข้าตรวจสอบสถานีก๊าซประจำวันที่ PRS#3	11:57	สุเมธ
	Survey	*คุณ พลวัตร เข้าตรวจสอบสถานีก๊าซประจำวันที่ OTS-LKB	12:07	สุเมธ
	Survey	*คุณ ธนาสิทธิ์ ทำการสำรวจแนวท่อก๊าซที่เส้น แพรกษา ซ.TDC คลองขุด เส้น BV#10 ปกติ	12:08	สุเมธ
	Survey	*คุณ พลวัตร ทำการสำรวจแนวท่อก๊าซที่ นิคมฯลาดกระบัง เส้น OTS-LKB ปกติ	12:18	สุเมธ
	PM	*คุณ สมชาย ทำการ Daignostic Test ที่ PRS#1 เสร็จแล้ว	12:20	สุเมธ
	Survey	*คุณ ธนาสิทธิ์ ทำการสำรวจแนวท่อก๊าซที่เส้น บางปูใหม่ ปกติ	12:31	สุเมธ
	Survey	*คุณ ธนาสิทธิ์ เข้าตรวจสอบสถานีก๊าซประจำวันที่ PRS#2	12:35	สุเมธ
	Survey	*คุณ ธนาสิทธิ์ ทำการสำรวจแนวท่อก๊าซที่ นิคมฯบางปู ซ.1-5 ปกติ	13:05	สุเมธ
	Survey	*คุณ พิทักษ์พล ทำการสำรวจแนวท่อก๊าซที่เส้น บางปะอิน บางจาก เชียงราก มีงานของ		
		แขวงทางหลวงชนบท พื้นที่ขยายถนนไหล่ทาง ไม่มีผลกระทบ นอกนั้นปกติ	14:03	สุเมธ
	Survey	*คุณ ศิวกร ทำการสำรวจแนวท่อก๊าซที่เส้น รังสิต งานคืนพื้นที่ NGV Susco จุดตัดแยก รื้อ		
		ถอนบ่อ Sheet Pile ตาม Permit 66-rst-ex-1022 นอกนั้นปกติ	14:35	สุเมธ

รายงานการรับแจ้งเหตุของห้องควบคุม

ว/ด/ป	ประเภทงาน	รายงานการปฏิบัติงาน	เวลา	ผู้ปฏิบัติงาน
15-Aug-23	PM	*คุณ สุจิยะ แจ้งเข้าตัดยอดการใช้ก๊าซที่สถานีโซนเหนือ	8:56	สิทธิกร
	Survey	*คุณ เฉลิม ทำการสำรวจแนวท่อก๊าซที่ นิคมฯบางปูเหนือ ปกติ	9:42	สิทธิกร
	Survey	*คุณ ศิวกร ทำการสำรวจแนวท่อก๊าซที่ นิคมฯบางกะดี ปกติ	9:56	สิทธิกร
	Survey	*คุณ ธนาสิทธิ์ ทำการสำรวจแนวท่อก๊าซที่เส้น บางปูใหม่ ปกติ	10:20	สิทธิกร
	Survey	*คุณ ธนาสิทธิ์ เข้าตรวจสอบสถานีก๊าซประจำวันที่ PRS#2	10:22	สิทธิกร
	Survey	*คุณ สุพรรณ เข้าตรวจสอบสถานีก๊าซประจำวันที่ PRS#3	10:45	สิทธิกร
	Survey	*คุณ สุพรรณ เข้าตรวจสอบสถานีก๊าซประจำวันที่ OTS-LKB	10:53	สิทธิกร
	Survey	*คุณ สุพรรณ ทำการสำรวจแนวท่อก๊าซที่ นิคมฯลาดกระบัง เส้น OTS-LKB ปกติ	11:00	สิทธิกร
	Permit	มีงานวางท่อน้ำเสียของ Gusco หน้าบริษัทยันม่าร์ ไม่มีผลต่อท่อก๊าซ ที่เหลือปกติ		
		Permit.66-LKB-EX-0683	11:00	สิทธิกร
	Permit	*คุณ ศิวกร แจ้งงานขุดซ่อมท่อน้ำประปา 8” ขนานแนวท่อก๊าซ Hdpe 110mm.mpl ถนน		
		นวนคร 20 ตาม permit.66-Nvk-ex-1023	11:07	สิทธิกร
	Survey	*คุณ ศิวกร ทำการสำรวจแนวท่อก๊าซที่ นิคมฯนวนคร มีงานขุดซ่อมท่อน้ำประปา 8” ขนาน		
		แนวท่อก๊าซ Hdpe 110mm.mpl ถนนนวนคร 20 ตาม permit.66-Nvk-ex-1023 จุดอื่นปกติ	11:07	สิทธิกร
	Survey	*คุณ อภิเชษฐ์ ทำการสำรวจแนวท่อก๊าซที่ นิคมฯเหมราช WES ปกติ	11:11	สิทธิกร
	Survey	*คุณ เฉลิม ทำการสำรวจแนวท่อก๊าซที่ นิคมฯแพรกษา BHS วันนี้มีงานกดเข็มบริเวณริม		
		ถนนโดยระยะห่างจากแนวท่อก๊าซประมาณ4.5m.ไม่มีผลกระทบกับแนวท่อก๊าซนอกนั้นปกติ	11:17	สิทธิกร
	Survey	*คุณ เฉลิม เข้าตรวจสอบสถานีก๊าซประจำวันที่ BV#10 OTS-BPO มีงานท่อประปา PVC.		
	Permit	ที่ผ่านบ่อP 2ที่มีท่อ NGD Permit No.66-BPO-EX-0639	11:22	สิทธิกร
	Survey	*คุณ ธนาสิทธิ์ เข้าตรวจสอบสถานีก๊าซประจำวันที่ PRS#1	11:31	สิทธิกร
	Survey	*คุณ ธนาสิทธิ์ ทำการสำรวจแนวท่อก๊าซที่ นิคมฯบางปู ปกติ	11:54	สิทธิกร
	Survey	*คุณ สุพรรณ เข้าตรวจสอบสถานีก๊าซประจำวันที่ OTS-BPL	11:56	สิทธิกร
	Survey	*คุณ สุพรรณ ทำการสำรวจแนวท่อก๊าซที่ นิคมฯบางพลี เส้น SWAN OTS-BPL ปกติ	12:16	สิทธิกร
	Survey	*คุณ สุพรรณ ทำการสำรวจแนวท่อก๊าซที่ เส้น OTS-BPL, M-Thai ปกติ	12:32	สิทธิกร
	Survey	*คุณ เฉลิม ทำการสำรวจแนวท่อก๊าซที่เส้น แพรกษา คลองขุด ซ.TDC เส้น BV#10 ปกติ	12:43	สิทธิกร
	Activities in area	*คุณ พิทักษ์พล แจ้งงานเข้าใส่อุปกรณ์ Turbine Run A ที่ OTS-ROJ#1	13:06	สิทธิกร
	Survey	*คุณ ศิวกร ทำการสำรวจแนวท่อก๊าซที่เส้น บางจาก บางปะอิน ปกติ		
		เชียงราก งานต่อเนื่องแขวงทางหลวงชนบทเตรียมพื้นที่ขยายถนนไหล่ทางเส้นเชียงราก		
		ไม่มีผลกระทบ ถนน อย.5042	13:33	สิทธิกร
	Survey	*คุณ ธนาสิทธิ์ แจ้งงานขุดซ่อมท่อน้ำประปาถนน M2 ปากซอย E2 By Gusco BPO		
		Permit.66-BPO-EX-0710	13:35	สิทธิกร
	Survey	*คุณ ศิวกร ทำการสำรวจแนวท่อก๊าซที่ นิคมฯโรจนะ มีงานคืนพื้นที่ขุดวางท่อโครงการ		
		spey route 26 Permit.66.roj.ex.1084,งานคืนพื้นที่ขุดวางท่อโครงการY&M		

รายงานการรับแจ้งเหตุของห้องควบคุม

ว/ด/ป	ประเภทงาน	รายงานการปฏิบัติงาน	เวลา	ผู้ปฏิบัติงาน
15-Aug-23		Permit.66.roj.ex.1083 บริเวณอื่นปกติ	14:48	สิทธิกร
	Emergency Drill	*เวลา 14:25 น. ซ้อมดับเพลิงและอพยพหนีไฟตามกฎหมายฯ (Fire Drill) ปท.6 เกิดเหตุ		
		เพลิงไหม้ อาคารสำนักงาน ขอจัดตั้งศูนย์ควบคุมเหตุฉุกเฉินระดับ 0 ที่ศูนย์ปฏิบัติการระ		
		บบท่อเขต 6 From Gas Control	14:54	สิทธิกร
	Permit	*คุณ เฉลิม แจ้งเสร็จงานงานติดตั้ง Test post ถ.แพรกษา แยกคลองเก้า		
		ตาม Permit.66-BPO-CD-0740	15:11	สิทธิกร
	Emergency Drill	*เวลา 15:07 น.เสร็จสิ้นการซ้อมดับเพลิงและอพยพหนีไฟตามกฎหมายฯ (Fire Drill)		
		ส่วนปฏิบัติการระบบท่อเขต 6 From Gas Control	15:15	สิทธิกร
	Survey	*คุณ ศิวกร ทำการสำรวจแนวท่อก๊าซที่เส้น รังสิต งานคืนพื้นที่ NGV Susco จุดตัดแยก รื้อ		
		ถอนบ่อ Sheet Pile ตาม Permit 66-rst-ex-1022 นอกนั้นปกติ	15:32	สิทธิกร
	Permit	*คุณ ธนาสิทธิ์ แจ้งงานขุดซ่อมท่อน้ำประปาถนน M2 ปากซอย E2 By Gusco BPO		
		Permit.66-BPO-EX-0710 วันนี้เลิกงานแล้ว	15:46	สิทธิกร
	Activities in area	*คุณ พิทักษ์พล แจ้งเข้าปรับแรงดัน Outlet ขึ้นเล็กน้อยที่ OTS-NVK	16:01	สิทธิกร
16-Aug-23	Activities in area	*คุณ โชตินรินทร์ แจ้งวันนี้มีงาน Refill LNG ที่ รง.SPEY ROJ	7:28	สิทธิกร
	Activities in area	*คุณ พลวัตร แจ้ง มี ผรม.เข้าเก็บงานทำสีบ่อวาล์วที่ PRS3	8:32	สิทธิกร
	Activities in area	*คุณ โชตินรินทร์ แจ้งงาน Refill LNG ที่ รง.SPEY ROJ Flowโรงงาน 110 scm/h		
		ตอนนี้refill 10 tonแล้ว แรงดันสถานีปกติ (TANK 86.999 %)	8:42	สิทธิกร
	Permit	*คุณ นพดล แจ้งงานโครงการวางท่อน้ำประปาใหม่ในนิคมอุตสาหกรรมบางพลี ของทาง		
		กปน.เลขที่ Permit No.66-BPL-EX-0684 วันนี้จะทำการขุดสำรวจหาตำแหน่งแนวท่อก๊าซ		
		HDPE บริเวณ Soi 5 และ Soi 5/2	9:05	สิทธิกร
	PM	*คุณ ศิริโรจน์ แจ้งเข้าตัดยอดการใช้ก๊าซ OTS-BV#10	9:29	สิทธิกร
	Survey	*คุณ เฉลิม ทำการสำรวจแนวท่อก๊าซที่ นิคมฯบางปูเหนือ ปกติ	9:56	สิทธิกร
	Survey	*คุณ ธนาสิทธิ์ ทำการสำรวจแนวท่อก๊าซที่เส้น บางปูใหม่ ปกติ	10:00	สิทธิกร
	PM	*คุณ ศิริโรจน์ แจ้งเข้าตัดยอดการใช้ก๊าซ OTS-BPL	10:08	สิทธิกร
	Survey	*คุณ พลวัตร แจ้งมีงานปักเสาไฟฟ้าใหม่ ระหว่างหัวมุมเข้าsoi5/1 เนื่องจากมีรถมาเบียดเสา		
		จุดที่ปักเสาไฟปักตำแหน่งแนวเดิมของเสาไฟ ห่างจากแนวท่อก๊าซประมาณ		
		8 เมตร ไม่มีผลกระทบ	10:16	สิทธิกร
	Permit	*คุณ ธนาสิทธิ์ แจ้งงานติดตั้ง DC Decouple (PCR) at Thai Namsiri BPM		
		PERMIT.66-BPM-CD-0743	10:18	สิทธิกร
	Survey	*คุณ เฉลิม เข้าตรวจสอบสถานีก๊าซประจำวันที่ BV#10 OTS-BPO มีงานท่อประปา PVC.		
		ที่ผ่านบ่อP 2ที่มีท่อ NGD Permit No.66-BPO-EX-0639 วันนี้ยังไม่พร้อม ไม่มีการทำงาน	10:23	สิทธิกร
	Survey	*คุณ ศิวกร ทำการสำรวจแนวท่อก๊าซที่ นิคมฯบางกะดี ปกติ	10:30	สิทธิกร

รายงานการรับแจ้งเหตุของห้องควบคุม

ว/ด/ป	ประเภทงาน	รายงานการปฏิบัติงาน	เวลา	ผู้ปฏิบัติงาน
16-Aug-23	Survey	*คุณ พลวัตร ทำการสำรวจแนวท่อก๊าซที่ นิคมฯลาดกระบัง มีงานปักเสาไฟฟ้าใหม่ ระหว่าง		
		หัวมุมเข้าsoi5/1 เนื่องจากมีรถมาเบียดเสา จุดที่ปักเสาไฟปัก ตำแหน่งแนวเดิมของเสาไฟ		
		ห่างจากแนวท่อก๊าซประมาณ8 เมตร ไม่มีผลกระทบนอกนั้นปกติ เส้น OTS-LKB ปกติ	10:36	สิทธิกร
	Permit	*คุณ ธีรศักดิ์ แจ้งผรม.synmech เข้าเริ่มงานปรับปรุงและติดตั้งท่อ vent ในสถานี mrs		
		โซนเหนือ วันนี้ เข้า โรงงาน Panasonic โรจนะ Permit.66-ROJ-CD-1086	10:41	สิทธิกร
	Activities in area	*คุณ เอกพัน แจ้งงานปรับปรุง valve pit MTH Permit.66-MTH-EX-0685	10:44	สิทธิกร
	Survey	*คุณ อภิเชษฐ์ ทำการสำรวจแนวท่อก๊าซที่ นิคมฯเหมราช WES ปกติ	10:46	สิทธิกร
	Survey	*คุณ เฉลิม ทำการสำรวจแนวท่อก๊าซที่เส้น แพรกษา คลองขุด ซ.TDC เส้น BV#10 ปกติ	10:53	สิทธิกร
	Survey	*คุณ เฉลิม เข้าตรวจสอบสถานีก๊าซประจำวันที่ PRS#1	10:53	สิทธิกร
	Permit	*คุณ สมชาย แจ้งพาผู้รับเหมา EPE เข้าทำการติดตั้งท่อ VentในMRS บ. TDC Steel		
		ตาม permit no.66-BPO-CD-0742	10:55	สิทธิกร
	Survey	*คุณ นพดล ทำการสำรวจแนวท่อก๊าซที่ นิคมฯบางพลี เส้น SWAN OTS-BPL		
		มีงานของ กปน.ตาม Permit No.0684 ,งานสำรวจแนวท่อก๊าซ 3 จุดนอกจากนี้ปกติ	11:30	สิทธิกร
	Survey	*คุณ เฉลิม ทำการสำรวจแนวท่อก๊าซที่ นิคมฯแพรกษา BHS มีวันนี้งานทำถนนโดยระยะ		
		ห่างจากแนวท่อก๊าซประมาณ4.5m. ไม่มีผลกระทบกับแนวท่อก๊าซ นอกนั้นปกติ	11:33	สิทธิกร
	Survey	*คุณ ภาณุรักษ์ ทำการสำรวจแนวท่อก๊าซที่เส้น บางจาก บางปะอิน ปกติ		
		เชียงราก งานต่อเนื่องแขวงทางหลวงชนบทเตรียมพื้นที่ขยายถนนไหล่ทางเส้นเชียงราก		
		ปรับผิวดินเดิมให้เรียบ+บดอัดเพิ่มชั้นดินไม่มีผลกระทบถนน อย.5042	11:48	สิทธิกร
	Survey	*คุณ ศิวกร ทำการสำรวจแนวท่อก๊าซที่ นิคมฯนวนคร ปกติ	11:53	สิทธิกร
	PM	*คุณ ศิริโรจน์ แจ้งเข้าตัดยอดการใช้ก๊าซ OTS-LKB	11:55	สิทธิกร
	Survey	*คุณ เฉลิม เข้าตรวจสอบสถานีก๊าซประจำวันที่ PRS#2	12:00	สิทธิกร
	Survey	*คุณ เฉลิม ทำการสำรวจแนวท่อก๊าซที่ นิคมฯบางปู ปกติ	12:44	สิทธิกร
	Permit	*คุณ ธนาสิทธิ์ แจ้งงานติดตั้ง DC Decouple (PCR) at Almet Thai BPM		
		PERMIT.66-BPM-CD-0743	13:45	สิทธิกร
	Survey	*คุณ ศิวกร ทำการสำรวจแนวท่อก๊าซที่เส้น รังสิต งานคืนพื้นที่ NGV Susco จุดตัดแยก รื้อ		
		ถอนบ่อ Sheet Pile ตาม Permit 66-rst-ex-1022 นอกนั้นปกติ	14:00	สิทธิกร
	Survey	*คุณ นพดลทำการสำรวจแนวท่อก๊าซที่ เส้น OTS-BPL, M-Thai มีงานปรับปรุงบ่อวาล์วตาม		
		Permit.66-MTH-EX-0685 นอกจากนี้ปกติ	14:03	สิทธิกร
	Survey	*คุณ ภาณุรักษ์ ทำการสำรวจแนวท่อก๊าซที่ นิคมฯโรจนะ มีงานคืนพื้นที่ขุดวางท่อโครงการ		สิทธิกร
		วางท่อไปโรงงาน spey route 26 Permit.66.roj.ex.1084		
		งานต่อเนื่องคืนพื้นที่ขุดวางท่อโครงการY&M Permit.66.roj.ex.1083 จุดอื่นในพื้นที่ปกติ	14:59	สิทธิกร
	Activities in area	*คุณ สุพรรณ แจ้งถอดเปลี่ยน Turbine & Filter ที่ Isuzu LKB	15:43	สิทธิกร
	Permit	*คุณ ธีรศักดิ์ แจ้งงานติดตั้งท่อ vent mrs โรงงาน Panasonic roj วันนี้เลิกงานแล้ว		

รายงานการรับแจ้งเหตุของห้องควบคุม

ว/ด/ป	ประเภทงาน	รายงานการปฏิบัติงาน	เวลา	ผู้ปฏิบัติงาน
16-Aug-23		ถอดออกไปทำสี แล้วค่อยนัดวันมาประกอบ อีกครั้ง Permit.66-ROJ-CD-1086	16:01	สิทธิกร
	Permit	*คุณ นพดล แจ้งงานปรับปรุง valve pit MTH Permit.66-MTH-EX-0685		
		งานวันนี้เลิกงานแล้วจะนัดหมายแจ้งเข้าพื้นที่หน้างานอีกครั้ง	16:10	สิทธิกร
	Alarm SCADA	*NGD-LNG SPEY 3G DOWN แจ้งทางคุณศิริโรจน์และทีม Network รับทราบ	18:19	สิทธิกร
	Permit	*คุณ ศิวกร แจ้งเริ่มงานถอน sheet pile ด้านขนานแนวท่อก๊าซ steel gas 10” Mpl จุด		
		ตัดแยกระบบ Ngv susco permit-Rst-ex-1022	22:20	องอาจ
17-Aug-23	Permit	*คุณ ศิวกร แจ้งถอน sheet pile เสร็จเรียบร้อย แนวท่อก๊าซปลอดภัย permit-Rst-ex-1022	2:14	องอาจ
	Activities in area	*คุณ นพดล แจ้ง บ.S.CON ผรม.เข้าเก็บงานทำสีบ่อวาล์วที่ PRS3	8:57	สิทธิกร
	Survey	*คุณ เฉลิม ทำการสำรวจแนวท่อก๊าซที่ นิคมฯบางปูเหนือ ปกติ	9:38	สิทธิกร
	Survey	*คุณ นพดล แจ้งงานปักเสาไฟฟ้าของทาง กฟน.ในนิคมอุตสาหกรรมบางพลี Soi 3/1		
		ตรวจสอบหน้างานแล้วงานไม่มีผลกระทบเนื่องจากไม่มีแนวท่อก๊าซ	9:42	สิทธิกร
	Survey	*คุณ ธนาสิทธิ์ ทำการสำรวจแนวท่อก๊าซที่เส้น บางปูใหม่ตั้งแต่นิคมฯบางปู ถึงวโรปกรณ์ปกติ	9:43	สิทธิกร
	Permit	*คุณ ธนาสิทธิ์ แจ้งงานติดตั้ง DC Decouple (PCR) at Toray Mill No.3 BPM		
		PERMIT.66-BPM-CD-0743	9:44	สิทธิกร
	Permit	*คุณ ธีรศักดิ์ แจ้งผรม.synmech เข้าเริ่มงานปรับปรุงและติดตั้งท่อ vent ในสถานี mrs		
		โซนเหนือ วันนี้ เข้า โรงงาน Surtec โรจนะ Permit.66-ROJ-CD-1087	9:55	สิทธิกร
	Survey	*คุณ นพดล ทำการสำรวจแนวท่อก๊าซที่ นิคมฯบางพลี เส้น SWAN OTS-BPL ปกติ	10:08	สิทธิกร
	Survey	*คุณ เฉลิม เข้าตรวจสอบสถานีก๊าซประจำวันที่ BV#10,ไม่มีการทำงานด้านนอก	10:12	สิทธิกร
	Survey	*คุณ ศิวกร ทำการสำรวจแนวท่อก๊าซที่ นิคมฯบางกะดี ปกติ	10:20	สิทธิกร
	Survey	*คุณ นพดล ทำการสำรวจแนวท่อก๊าซที่ เส้น OTS-BPL, M-Thai ปกติ	10:23	สิทธิกร
	Survey	*คุณ อภิเชษฐ์ ทำการสำรวจแนวท่อก๊าซที่ นิคมฯเหมราช WES ปกติ	10:31	สิทธิกร
	Activities in area	*คุณ ศิริโรจน์แจ้ง พา UIH เดิน Survey ตรวจสอบสาย ที่ OTS-ROJ#1	10:38	สิทธิกร
	Survey	*คุณ เฉลิม ทำการสำรวจแนวท่อก๊าซที่เส้น แพรกษา คลองขุด ซ.TDC เส้น BV#10 ปกติ	10:39	สิทธิกร
	Survey	*คุณ เฉลิม เข้าตรวจสอบสถานีก๊าซประจำวันที่ PRS#1	10:39	สิทธิกร
	Activities in area	*คุณ โชตินรินทร์ แจ้งขอนำรถเฮี๊ยบขนย้ายของจาก otsrst ไป otsnvk	11:07	สิทธิกร
	Activities in area	*คุณ ศิริโรจน์แจ้ง พา UIH เดิน Survey ตรวจสอบสาย ที่ OTS-ROJ#2	11:20	สิทธิกร
	Survey	*คุณ เฉลิม ทำการสำรวจแนวท่อก๊าซที่ นิคมฯแพรกษา BHS มีวันนี้งานทำถนนโดยระยะ		
		ห่างจากแนวท่อก๊าซประมาณ4.5m. ไม่มีผลกระทบกับแนวท่อก๊าซ นอกนั้นปกติ	11:22	สิทธิกร
	Survey	*คุณ ศิวกร ทำการสำรวจแนวท่อก๊าซที่ นิคมฯนวนคร ปกติ	11:34	สิทธิกร
	Survey	*คุณ เฉลิม เข้าตรวจสอบสถานีก๊าซประจำวันที่ PRS#2	11:43	สิทธิกร
	Survey	*คุณ นพดล ทำการสำรวจแนวท่อก๊าซที่ นิคมฯลาดกระบัง เส้น OTS-LKB ปกติ	11:59	สิทธิกร
	Survey	*คุณ ธนาสิทธิ์ ทำการสำรวจแนวท่อก๊าซที่เส้นBPMตั้งแต่นิคมฯถึงเทคนิคสมุทรปราการปกติ	11:59	สิทธิกร

รายงานการรับแจ้งเหตุของห้องควบคุม

ว/ด/ป	ประเภทงาน	รายงานการปฏิบัติงาน	เวลา	ผู้ปฏิบัติงาน
17-Aug-23	Alarm SCADA	*NGD-LNG SPEY 3G UP แจ้งทางคุณศิริโรจน์และทีม Network รับทราบ		
		คุณ ศิริโรจน์แจ้งว่า ระบบออโต้รีเซ็ต มันทำงานตอนเที่ยง แสดงว่ารีเซ็ตแล้วใช้งานได้		
		จะแจ้งทางโพลีเทคให้ทราบอีกครั้ง	12:05	สิทธิกร
	Survey	*คุณ เฉลิม ทำการสำรวจแนวท่อก๊าซที่ นิคมฯบางปู ปกติ	12:20	สิทธิกร
	Survey	*คุณ ภาณุรักษ์ ทำการสำรวจแนวท่อก๊าซที่เส้น บางจาก บางปะอิน ปกติ		
		เชียงราก งานต่อเนื่องแขวงทางหลวงชนบทเตรียมพื้นที่ขยายถนนไหล่ทางเส้นเชียงราก		
		ปรับผิวดินเดิมให้เรียบ+บดอัดเพิ่มชั้นดินไม่มีผลกระทบถนน อย.5042	12:54	สิทธิกร
	PM	*คุณ สุริยะ แจ้งเข้า OTS-ROJ#2 เพื่อสอบเทียบ Pressure Temp	13:00	สิทธิกร
	Activities in area	*คุณ สมชาย แจ้งร่วมต่ออายุประจำปี บ.lamsoon BPO	13:53	สิทธิกร
	Survey	*คุณ ศิวกร ทำการสำรวจแนวท่อก๊าซที่เส้น รังสิต งานคืนพื้นที่ NGV Susco จุดตัดแยก รื้อ		
		ถอนบ่อ Sheet Pile ตาม Permit 66-rst-ex-1022 นอกนั้นปกติ	14:12	สิทธิกร
	Survey	*คุณ ภาณุรักษ์ ทำการสำรวจแนวท่อก๊าซที่ นิคมฯโรจนะ มีงานคืนพื้นที่ขุดวางท่อโครงการ		
		วางท่อไปโรงงาน spey route 26 Permit.66.roj.ex.1084		
		งานต่อเนื่องคืนพื้นที่ขุดวางท่อโครงการY&M Permit.66.roj.ex.1083 จุดอื่นในพื้นที่ปกติ	15:22	สิทธิกร
	Permit	*คุณ ธีรศักดิ์ แจ้งงานติดตั้งท่อ vent mrs โรงงาน Surtec roj วันนี้เลิกงานแล้ว		
		ถอดออกไปทำสี แล้วค่อยนัดวันมาประกอบ อีกครั้ง Permit.66-ROJ-CD-1087	15:33	สิทธิกร
	PM	*คุณ สุริยะ แจ้งเสร็จงานสอบเทียบ Pressure Temp ที่ OTS-ROJ#2 และมีการสลับ Run		
		ไปใช้ Run A ส่วน Run B Standby	16:17	สิทธิกร
18-Aug-23	Survey	*คุณ เฉลิม เข้าตรวจสอบสถานีก๊าซประจำวันที่ PRS#2	9:31	สิทธิกร
	Survey	*คุณ ธนาสิทธิ์ แจ้งประสานงานท่อน้ำประปารั่ว บริเวณ Soi 1B หัวมุม PRS#2 นัดทำการขุด		
		วันจันทร์ที่ 21/08/66 14:00 น.	9:53	สิทธิกร
	Permit	*คุณ ธนาสิทธิ์ แจ้งงานติดตั้ง DC Decouple (PCR) at Fuji Seal BPM		
		PERMIT.66-BPM-CD-0743	9:54	สิทธิกร
	Survey	*คุณ นพดล ทำการสำรวจแนวท่อก๊าซที่ นิคมฯลาดกระบัง เส้น OTS-LKB ปกติ	9:55	สิทธิกร
	Survey	*คุณ เฉลิม ทำการสำรวจแนวท่อก๊าซที่ นิคมฯแพรกษา BHS มีวันนี้งานทำถนนโดยระยะ		
		ห่างจากแนวท่อก๊าซประมาณ4.5m. ไม่มีผลกระทบกับแนวท่อก๊าซ นอกนั้นปกติ	10:01	สิทธิกร
	Survey	*คุณ ศิวกร ทำการสำรวจแนวท่อก๊าซที่ นิคมฯบางกะดี ปกติ	10:22	สิทธิกร
	Survey	*คุณ เฉลิม ทำการสำรวจแนวท่อก๊าซที่ นิคมฯบางปู มีงานลอกรางระบายน้ำที่ซอย4C ไม่มี		
		ผลกับท่อก๊าซจุดอื่นปกติ	10:32	สิทธิกร
	Survey	*คุณ อภิเชษฐ์ ทำการสำรวจแนวท่อก๊าซที่ นิคมฯเหมราช WES ปกติ	10:54	สิทธิกร
	Survey	*คุณ เฉลิม ทำการสำรวจแนวท่อก๊าซที่ นิคมฯบางปูเหนือ ปกติ	10:59	สิทธิกร
	Survey	*คุณ ธนาสิทธิ์ ทำการสำรวจแนวท่อก๊าซที่เส้น บางปูใหม่ ปกติ	11:19	สิทธิกร

รายงานการรับแจ้งเหตุของห้องควบคุม

ว/ด/ป	ประเภทงาน	รายงานการปฏิบัติงาน	เวลา	ผู้ปฏิบัติงาน
18-Aug-23	Survey	*คุณ ภาณุรักษ์ ทำการสำรวจแนวท่อก๊าซที่เส้น บางจาก บางปะอิน ปกติ		
		เชียงราก งานต่อเนื่องแขวงทางหลวงชนบทเตรียมพื้นที่ขยายถนนไหล่ทางเส้นเชียงราก		
		ปรับผิวดินเดิมให้เรียบ+บดอัดเพิ่มชั้นดินไม่มีผลกระทบถนน อย.5042	11:31	สิทธิกร
	Permit	*คุณ สมชาย แจ้งพาผู้รับเหมา EPE เข้าทำการติดตั้งท่อ VentในMRS บ. Hong Kwang		
		ตาม permit no.66-BPO-CD-0744	11:39	สิทธิกร
	Survey	*คุณ ศิวกร ทำการสำรวจแนวท่อก๊าซที่ นิคมฯนวนคร มีงานตั้งเสาไฟฟ้า 115kv ด้านหลัง		
		นิคมนวนคร ไม่มีผลกระทบ บริเวณอื่นปกติ	11:40	สิทธิกร
	Survey	*คุณ นพดล ทำการสำรวจแนวท่อก๊าซที่ นิคมฯบางพลี เส้น SWAN OTS-BPL ปกติ	11:44	สิทธิกร
	Survey	*คุณ นพดล ทำการสำรวจแนวท่อก๊าซที่ เส้น OTS-BPL, M-Thai ปกติ	11:59	สิทธิกร
	Survey	*คุณ เฉลิม เข้าตรวจสอบสถานีก๊าซประจำวันที่ BV#10,ไม่มีการทำงานด้านนอก	12:06	สิทธิกร
	Survey	*คุณ เฉลิม ทำการสำรวจแนวท่อก๊าซที่เส้น แพรกษา คลองขุด ซ.TDC เส้น BV#10 ปกติ	12:06	สิทธิกร
	Permit	*คุณ พิทักษ์พล แจ้งงานติดตั้งท่อ vent mrs และเก็บงานสีโรงงาน sunflag ROJ		
		และ APM roj เสร็จเรียบร้อยแล้ว Permit.66-ROJ-CD-1079	13:17	สิทธิกร
	Survey	*คุณ ศิวกร ทำการสำรวจแนวท่อก๊าซที่เส้น รังสิต งานคืนพื้นที่ NGV Susco จุดตัดแยก รื้อ		
		ถอนบ่อ Sheet Pile ตาม Permit 66-rst-ex-1022 นอกนั้นปกติ	14:32	สิทธิกร
	Survey	*คุณ ภาณุรักษ์ ทำการสำรวจแนวท่อก๊าซที่ นิคมฯโรจนะ มีงานคืนพื้นที่ขุดวางท่อโครงการ		
		วางท่อไปโรงงาน spey route 26 Permit.66.roj.ex.1084		
		งานต่อเนื่องคืนพื้นที่ขุดวางท่อโครงการY&M Permit.66.roj.ex.1083 จุดอื่นในพื้นที่ปกติ	14:40	สิทธิกร
19-Aug-23	Survey	*คุณ ธนาสิทธิ์ ทำการสำรวจแนวท่อก๊าซที่ นิคมฯแพรกษา BHS มีวันนี้งานทำถนนโดยระยะ		
		ห่างจากแนวท่อก๊าซประมาณ4.5m. ไม่มีผลกระทบกับแนวท่อก๊าซ นอกนั้นปกติ	9:37	ฏิณห์
	Survey	*คุณพลวัตร ทำการสำรวจแนวท่อก๊าซที่นิคม BPL ปกติ	9:47	ฏิณห์
	Survey	*คุณ ภาณุรักษ์ ทำการสำรวจแนวท่อก๊าซที่ นิคมฯบางกะดี ปกติ	10:04	ฏิณห์
	Survey	*คุณ ธนาสิทธิ์ เข้าตรวจสอบสถานีก๊าซประจำวันที่ PRS#1	10:12	ฏิณห์
	Survey	*คุณพลวัตร ทำการสำรวจแนวท่อก๊าซที่ เส้น OTS-BPL, SWAN ,M-Thai ปกติ	10:21	ฏิณห์
	Survey	*คุณ พิทักษ์พล ทำการสำรวจแนวท่อก๊าซที่ นิคมฯนวนคร ปกติ	10:22	ฏิณห์
	Survey	*คุณ ธนาสิทธิ์ เข้าตรวจสอบสถานีก๊าซประจำวันที่ PRS#2	10:42	ฏิณห์
	Survey	*คุณ ธนาสิทธิ์ ทำการสำรวจแนวท่อก๊าซที่เส้น บางปู ปกติ	10:53	ฏิณห์
	อื่นๆ	*คุณภูวนาท admin แจ้งดำเนินการล้างเครื่องปรับอากาศห้อง Sever	11:00	ฏิณห์
	Survey	*คุณ ธนาสิทธิ์ ทำการสำรวจแนวท่อก๊าซที่เส้น บางปูใหม่ ปกติ	11:06	ฏิณห์
	Survey	*คุณพลวัตร ทำการสำรวจแนวท่อก๊าซที่ นิคมฯลาดกระบัง ปกติ	11:18	ฏิณห์
	Survey	*คุณ กฤษดา ทำการสำรวจแนวท่อก๊าซที่ นิคมฯเหมราช WES ปกติ	11:22	ฏิณห์
	Survey	*คุณ เฉลิม ทำการสำรวจแนวท่อก๊าซที่ นิคมฯบางปูเหนือ ปกติ	11:30	ฏิณห์

รายงานการรับแจ้งเหตุของห้องควบคุม

ว/ด/ป	ประเภทงาน	รายงานการปฏิบัติงาน	เวลา	ผู้ปฏิบัติงาน
19-Aug-23	Survey	*คุณพลวัตร ทำการสำรวจแนวท่อก๊าซที่ OTS-LKB ปกติ	11:36	ฏิณห์
	Survey	*คุณ ธนาสิทธิ์ เข้าตรวจสอบสถานีก๊าซประจำวันที่ OTS-BPO ไม่มีการทำงานด้านนอก	11:52	ฏิณห์
	Survey	*คุณ ธนาสิทธิ์ ทำการสำรวจแนวท่อก๊าซที่เส้น แพรกษา คลองขุด ซ.TDC เส้น BV#10 ปกติ	12:15	ฏิณห์
	Survey	*คุณ พิทักษ์พล ทำการสำรวจแนวท่อก๊าซที่ นิคมฯโรจนะ มีงานคืนพื้นที่ขุดวางท่อโครงการ		
		วางท่อไปโรงงาน spey route 26 Permit.66.roj.ex.1084		
		งานต่อเนื่องคืนพื้นที่ขุดวางท่อโครงการY&M Permit.66.roj.ex.1083 จุดอื่นในพื้นที่ปกติ	12:31	ฏิณห์
	Survey	*คุณ ภาณุรักษ์ ทำการสำรวจแนวท่อก๊าซที่เส้น รังสิต งานคืนพื้นที่ NGV Susco จุดตัดแยก		
		รื้อถอนบ่อ Sheet Pile ตาม Permit 66-rst-ex-1022 นอกนั้นปกติ	14:35	ฏิณห์
	Survey	*คุณ ภาณุรักษ์ ทำการสำรวจแนวท่อก๊าซที่เส้น บางจาก บางปะอิน ปกติ		
		เชียงราก งานต่อเนื่องแขวงทางหลวงชนบทเตรียมพื้นที่ขยายถนนไหล่ทางเส้นเชียงราก		
		ปรับผิวดินเดิมให้เรียบ+บดอัดเพิ่มชั้นดินไม่มีผลกระทบถนน อย.5042	15:22	ฏิณห์
	Alarm SCADA	*คุณ สุริยะ เข้าตรวจสอบแอร์ที่ Alarm, PRS#3	20:40	สุเมธ
	Alarm SCADA	*คุณ สุริยะ แจ้งที่ PRS#3 แอร์เสีย 1 ตัวรอช่างมาแก้ไข, ตอนนี้ใช้งานได้แค่ตัวเดียว	20:58	สุเมธ
20-Aug-23	Alarm SCADA	*OTS-ACR#2 Link L Down แจ้ง UIH ตรวจสอบ	1:10	สุเมธ
	Alarm SCADA	*UIH แจ้งจุดที่มีปัญหาเป็นของ AIS ต้องรอ AIS ส่งช่างไปเช็คสายก่อนที่อมตะซิตี้ระยอง	2:52	สุเมธ
	Alarm SCADA	*OTS-ACR#2 Link L สามารถใช้งานได้ตามปกติ	6:05	ฏิณห์
	Permit	*คุณ นพดล แจ้งงานโครงการวางท่อน้ำประปาใหม่ในนิคมอุตสาหกรรมบางพลี ของทาง		
		กปน.เลขที่ Permit No.0684 ขุดวางท่อน้ำประปา HDPE ดำ ขนาด 12 นิ้วใน ถนน Soi 3	9:02	ฏิณห์
	Survey	*คุณ ธนาสิทธิ์ เข้าตรวจสอบสถานีก๊าซประจำวันที่ OTS-BPO ไม่มีการทำงานด้านนอก	10:03	ฏิณห์
	Survey	*คุณ ธนาสิทธิ์ ทำการสำรวจแนวท่อก๊าซที่เส้น แพรกษา คลองขุด ซ.TDC เส้น BV#10 ปกติ	10:34	ฏิณห์
	Survey	*คุณ ธนาสิทธิ์ ทำการสำรวจแนวท่อก๊าซที่เส้น บางปูใหม่ ปกติ	10:34	ฏิณห์
	Survey	*คุณ ธนาสิทธิ์ เข้าตรวจสอบสถานีก๊าซประจำวันที่ PRS#2	10:35	ฏิณห์
	Survey	*คุณพลวัตร ทำการสำรวจแนวท่อก๊าซที่นิคม BPL มีงานโครงการวางท่อน้ำประปาใหม่		
		งานซ่อมท่อน้ำปะปารั่วที่ ช่วงซอย.4/2 ทำการขุดบนฟุตบาทตามPermit no.BPL-EX-0753		
		นอกนั้นปกติ	10:35	ฏิณห์
	Permit	*คุณพลวัตร แจ้งงานซ่อมท่อน้ำปะปารั่วที่ ช่วงซอย.4/2 ขุดอยู่บนฟุตบาทตาม Permit no		
		66-BPL-EX-0753	10:36	ฏิณห์
	Survey	*คุณ พิทักษ์พล ทำการสำรวจแนวท่อก๊าซที่ นิคมฯนวนคร ปกติ	10:43	ฏิณห์
	Survey	*คุณพลวัตร ทำการสำรวจแนวท่อก๊าซที่ เส้น OTS-BPL, SWAN ,M-Thai ปกติ	11:02	ฏิณห์
	Survey	*คุณ กฤษดา ทำการสำรวจแนวท่อก๊าซที่ นิคมฯเหมราช WES ปกติ	11:05	ฏิณห์
	Survey	*คุณ ธนาสิทธิ์ เข้าตรวจสอบสถานีก๊าซประจำวันที่ PRS#1	11:20	ฏิณห์
	Survey	*คุณ ธนาสิทธิ์ ทำการสำรวจแนวท่อก๊าซที่เส้น บางปู ปกติ	11:25	ฏิณห์

รายงานการรับแจ้งเหตุของห้องควบคุม

ว/ด/ป	ประเภทงาน	รายงานการปฏิบัติงาน	เวลา	ผู้ปฏิบัติงาน
20-Aug-23	Survey	*คุณ ธนาสิทธิ์ แจ้งงานลอกรางระบายน้ำ Soi 4A ห่างจากท่อก๊าซ ฯ Service Line		
		RS Cannery ประมาณ 200 เมตร ไม่มีผลกระทบกับแนวท่อก๊าซฯ	11:30	ฏิณห์
	Survey	*คุณ ธนาสิทธิ์ ทำการสำรวจแนวท่อก๊าซที่เส้น บางปูเหนือ ปกติ	11:38	
	Survey	*คุณ ภาณุรักษ์ ทำการสำรวจแนวท่อก๊าซที่เส้น บางจาก บางปะอิน ปกติ		
		เชียงราก งานต่อเนื่องแขวงทางหลวงชนบทเตรียมพื้นที่ขยายถนนไหล่ทางเส้นเชียงราก		
		ปรับผิวดินเดิมให้เรียบ+บดอัดเพิ่มชั้นดินไม่มีผลกระทบถนน อย.5042	11:49	ฏิณห์
	Survey	*คุณพลวัตร ทำการสำรวจแนวท่อก๊าซที่ นิคมฯลาดกระบัง ปกติ	12:07	ฏิณห์
	Survey	*คุณพลวัตร ทำการสำรวจแนวท่อก๊าซที่ OTS-LKB ปกติ	12:24	ฏิณห์
	Survey	*คุณ พิทักษ์พล ทำการสำรวจแนวท่อก๊าซที่ นิคมฯบางกะดี ปกติ	12:32	ฏิณห์
	Survey	*คุณ พิทักษ์พล ทำการสำรวจแนวท่อก๊าซที่เส้น รังสิต งานคืนพื้นที่ NGV Susco จุดตัดแยก		
		รื้อถอนบ่อ Sheet Pile ตาม Permit 66-rst-ex-1022 นอกนั้นปกติ	14:01	ฏิณห์
	Survey	***คุณ ภาณุรักษ์ ทำการสำรวจแนวท่อก๊าซที่ นิคมฯโรจนะ มีงานคืนพื้นที่ขุดวางท่อโครงการ**		
		วางท่อไปโรงงาน spey route 26 Permit.66.roj.ex.1084		
		งานต่อเนื่องคืนพื้นที่ขุดวางท่อโครงการY&M Permit.66.roj.ex.1083 จุดอื่นในพื้นที่ปกติ	14:35	ฏิณห์
	Survey	*คุณ ธนาสิทธิ์ ทำการสำรวจแนวท่อก๊าซที่ นิคมฯแพรกษา BHS ปกติ	14:39	ฏิณห์
	Alarm SCADA	*OTS-RST alarm AC main power voltage low , AC main Fail , Hight room temp.		
		แจ้งคุณพิทักษ์พล รับทราบเข้าตรวจสอบ	16:10	ฏิณห์
	Alarm SCADA	*OTS-RST alarm AC main power voltage low , AC main Fail , Hight room temp.		
		สถานะเป็นปกติ คุณศิริโรจน์แจ้งระบบหม้อแปลงการไฟฟ้ามีปัญหา แก้ไขเรียบร้อย	16:49	ฏิณห์
	Permit	*คุณ นพดล แจ้งงานขุดวางท่อน้ำประปาวันนี้หยุดแค่นี้มาเริ่มใหม่พรุ่งนี	16:58	ฏิณห์
21-Aug-23	Survey	*คุณ เฉลิม ทำการสำรวจแนวท่อก๊าซที่ นิคมฯบางปูเหนือ ปกติ	9:31	ฏิณห์
	อื่นๆ	*คุณศิริโรจน์ แจ้งเข้าแก้ไข Flood light OTS-RST	9:49	ฏิณห์
	Survey	*คุณ นพดล ทำการสำรวจแนวท่อก๊าซที่ นิคมฯลาดกระบัง เส้น OTS-LKB มีงานวางท่อน้ำ		
		เสียของ Gusco หน้าบริษัทยันม่าร์ ตาม Permit No.0683 งานที่ทำยังไม่มีผลต่อแนวท่อก๊าซ		
		นอกจากนี้ปกติ	10:02	ฏิณห์
	Permit	*คุณพลวัตร แจ้งเข้าดูงานฝ้าระวังงานตอกเข็มเพื่อเตรียมทำSopport pipe ที่ OTS BPO		
		Permit No.66-BPO-EX-0754	10:06	ฏิณห์
	Survey	*คุณ เฉลิม ทำการสำรวจแนวท่อก๊าซที่ แพรกษา คลองขุด OTS BPO มีงานตามPermit No.		
		66-BPO-EX-0754 ซ. TDC Steel ปกติ	10:24	ฏิณห์
	Survey	*คุณ เฉลิม เข้าตรวจสอบสถานีก๊าซประจำวันที่ PRS#1	10:25	ฏิณห์
	Survey	*คุณ ศิวกร ทำการสำรวจแนวท่อก๊าซที่ นิคมฯโรจนะ มีงานคืนพื้นที่ขุดวางท่อโครงการ		
		วางท่อไปโรงงาน spey route 26 Permit.66.roj.ex.1084		

รายงานการรับแจ้งเหตุของห้องควบคุม

ว/ด/ป	ประเภทงาน	รายงานการปฏิบัติงาน	เวลา	ผู้ปฏิบัติงาน
21-Aug-23		งานต่อเนื่องคืนพื้นที่ขุดวางท่อโครงการY&M Permit.66.roj.ex.1083 จุดอื่นในพื้นที่ปกติ	10:39	ฏิณห์
	Survey	*คุณ อภิเชษฐ์ ทำการสำรวจแนวท่อก๊าซที่ นิคมฯเหมราช WES ปกติ	10:53	ฏิณห์
	อื่นๆ	*คุณเอกรินทร์ บ.ตันจง 063-2410186 ติดต่อสอบถามอุปกรณ์ภายในสถานีก๊าซ		
		แจ้งคุณวาทิต รับทราบ ประสานงาน	11:19	ฏิณห์
	Permit	*คุณ นพดล แจ้งงานโครงการวางท่อน้ำประปาใหม่ในนิคมอุตสาหกรรมบางพลี ของทาง		
		กปน.เลขที่ Permit No.66-BPL-EX-0684 วันนี้ขุดเปิดผิวถนน Asphalt ขุดหลุมและวางท่อน้ำ		
		PE ดำ ขนาด 12 นิ้ว บริเวณ Soi3	11:23	ฏิณห์
	Survey	*คุณ เฉลิม ทำการสำรวจแนวท่อก๊าซที่ นิคมฯแพรกษา BHS มีวันนี้งานทำถนนโดยระยะ		
		ห่างจากแนวท่อก๊าซประมาณ4.5m. ไม่มีผลกระทบกับแนวท่อก๊าซ นอกนั้นปกติ	11:29	ฏิณห์
	Survey	*คุณ เฉลิม เข้าตรวจสอบสถานีก๊าซประจำวันที่ PRS#2	11:37	ฏิณห์
	Survey	*คุณ ศิวกร ทำการสำรวจแนวท่อก๊าซที่เส้น บางจาก บางปะอิน ปกติ		
		เชียงราก งานต่อเนื่องแขวงทางหลวงชนบทเตรียมพื้นที่ขยายถนนไหล่ทางเส้นเชียงราก		
		ปรับผิวดินเดิมให้เรียบ+บดอัดเพิ่มชั้นดินไม่มีผลกระทบถนน อย.5042	11:43	ฏิณห์
	Survey	*คุณ นพดล ทำการสำรวจแนวท่อก๊าซที่ นิคมอุตฯบางพลี - OTS BPL- SWAN งานโครงการ		
		วางท่อน้ำประปาใหม่ตาม Permit No.0684นอกนั้นปกติ	11:43	ฏิณห์
	Survey	*คุณ เฉลิม ทำการสำรวจแนวท่อก๊าซที่เส้น บางปู ปกติ	12:02	ฏิณห์
	Survey	*คุณ นพดล ทำการสำรวจแนวท่อก๊าซที่ OTS BPL- นิคมอุตฯ MTH ปกติ	12:02	ฏิณห์
	Survey	*คุณ เฉลิม ทำการสำรวจแนวท่อก๊าซที่เส้น บางปูใหม่ ปกติ	12:33	ฏิณห์
	Survey	*คุณ ศิวกร ทำการสำรวจแนวท่อก๊าซที่ นิคมฯนวนคร ปกติ	13:41	ฏิณห์
	PM	*คุณสุริยะ แจ้งเข้าดำเนินการ Calibrate pressure ,Temp OTS-WES	13:45	ฏิณห์
	Permit	*คุณ เฉลิม แจ้งงานซ่อมประปาซอย2Bข้างPRS.2 Permit.No.66-BPO-EX-0640	14:07	ฏิณห์
	Survey	*คุณ ศิวกร ทำการสำรวจแนวท่อก๊าซที่เส้น รังสิต งานคืนพื้นที่ NGV Susco จุดตัดแยก		
		รื้อถอนบ่อ Sheet Pile ตาม Permit 66-rst-ex-1022 นอกนั้นปกติ	14:15	ฏิณห์
	Survey	*คุณ ศิวกร ทำการสำรวจแนวท่อก๊าซที่ นิคมฯบางกะดี ปกติ	14:54	ฏิณห์
	Permit	*คุณ นพดล แจ้งงานขุดวางท่อน้ำประปาวันนี้หยุดแค่นี้มาเริ่มใหม่พรุ่งนี	15:28	ฏิณห์
	Permit	*คุณพลวัตร แจ้งเลิกงานฝ้าระวังงานตอกเข็มเพื่อเตรียมทำSopport pipe ที่ OTS BPO		
		Permit No.66-BPO-EX-0754 วันนี้ได้สองต้นพรุ่งนี้ต่ออีกต้น ทำการตรวจสอบอุปกรณ์		
		และหน้าแปลนต่างๆปกติ	15:48	ฏิณห์
	PM	*คุณสุริยะ แจ้งเสร็จสิ้นการ Calibrate pressure ,Temp OTS-WES	17:25	ฏิณห์
	Permit	*คุณ เฉลิม แจ้งงานซ่อมประปาซอย 2B ข้าง PRS.2 Permit.No.66-BPO-EX-0640 วันนี้จบ		
		รอซ่อมวันอาทิตย์	17:53	ฏิณห์
22-Aug-23	อื่นๆ	*คุณศุภฤกษ์ บ.ตันจง 086 5540325 ติดต่อสอบถามอุปกรณ์ภายในสถานีก๊าซ		

รายงานการรับแจ้งเหตุของห้องควบคุม

ว/ด/ป	ประเภทงาน	รายงานการปฏิบัติงาน	เวลา	ผู้ปฏิบัติงาน
22-Aug-23		แจ้งคุณกนกวรรณ รับทราบ ประสานงาน	8:53	ฏิณห์
	Permit	*คุณพลวัตร แจ้งเข้าดูงานฝ้าระวังงานตอกเข็มเพื่อเตรียมทำSopport pipe ที่ OTS BPO		
		Permit No.66-BPO-EX-0754	9:25	ฏิณห์
	Survey	*คุณ เฉลิม ทำการสำรวจแนวท่อก๊าซที่ นิคมฯบางปูเหนือ ปกติ	9:33	ฏิณห์
	Permit	*คุณพลวัตร แจ้งหน้าOTS BPO มีงานขุดเปลี่ยนท่อน้ำประปาใหม่ตามใบงาน Permit No.66-		
		BPO-EX-0639	9:45	ฏิณห์
	Survey	*คุณ นพดล ทำการสำรวจแนวท่อก๊าซที่ นิคมฯลาดกระบัง เส้น OTS-LKB ปกติ	9:53	ฏิณห์
	Survey	*คุณ ศิวกร ทำการสำรวจแนวท่อก๊าซที่ นิคมฯบางกะดี ปกติ	9:55	ฏิณห์
	Survey	*คุณ เฉลิม ทำการสำรวจแนวท่อก๊าซที่ แพรกษา คลองขุด OTS BPO มีงานตามPermit No.		
		66-BPO-EX-0754 ,BPO-EX-0639 ซ. TDC Steel ปกติ	10:25	ฏิณห์
	Survey	*คุณ เฉลิม เข้าตรวจสอบสถานีก๊าซประจำวันที่ PRS#1	10:25	ฏิณห์
	Emergency Drill	*คุณชัชชัย ปตท.6 (081-6535899) แจ้งดำเนินการซ้อมแผนฉุกเฉิน วันที่ 24/08/2023		
		บริเวณโรงไฟฟ้าบีกริม นิคมอุตสาหกรรมบางกะดี (รายการแผนการซ้อมจะมีการส่งผลกระทบ		
		ต่อระบบจ่ายก๊าซสำหรับลูกค้า NGD) เวลา 10:00 - 12:00 น.	10:41	ฏิณห์
	Survey	*คุณ อภิเชษฐ์ ทำการสำรวจแนวท่อก๊าซที่ นิคมฯเหมราช WES ปกติ	10:45	ฏิณห์
	Survey	*คุณ ศิวกร ทำการสำรวจแนวท่อก๊าซที่ นิคมฯนวนคร ปกติ	10:59	ฏิณห์
	Permit	*คุณ นพดล แจ้งงานย้าย TEST POST ติดตั้งใหม่ในพื้นที่เอ็มไทย ซอย ส.อุดมทรัพย์		
		จำนวน 1 จุด ของทาง CGL เลขที่ Permit No.66-MTH-EX-0686	11:14	ฏิณห์
	Survey	*คุณ เฉลิม ทำการสำรวจแนวท่อก๊าซที่ นิคมฯแพรกษา BHS มีวันนี้งานทำถนนโดยระยะ		
		ห่างจากแนวท่อก๊าซประมาณ4.5m. ไม่มีผลกระทบกับแนวท่อก๊าซ นอกนั้นปกติ	11:17	ฏิณห์
	Survey	*คุณ เฉลิม เข้าตรวจสอบสถานีก๊าซประจำวันที่ PRS#2	11:27	ฏิณห์
	Survey	*คุณ นพดล ทำการสำรวจแนวท่อก๊าซที่ OTS BPL- นิคมอุตฯMTH มีงานงานย้าย Test post		
		ขอบทาง CGL ตาม Permit No.66-MTH-EX-0686 นอกจากนี้ปกติ	11:33	ฏิณห์
	Survey	*คุณ ศิวกร ทำการสำรวจแนวท่อก๊าซที่เส้น บางจาก บางปะอิน ปกติ		
		เชียงราก งานต่อเนื่องแขวงทางหลวงชนบทเตรียมพื้นที่ขยายถนนไหล่ทางเส้นเชียงราก		
		ปรับผิวดินเดิมให้เรียบ+บดอัดเพิ่มชั้นดินไม่มีผลกระทบถนน อย.5042	12:00	ฏิณห์
	Survey	*คุณ นพดล ทำการสำรวจแนวท่อก๊าซที่ นิคมฯบางพลี เส้น SWAN OTS-BPL งานโครงการ		
		วางท่อน้ำประปาใหม่ตาม Permit No.0684 นอกนั้นปกติ	12:02	ฏิณห์
	Survey	*คุณ เฉลิม ทำการสำรวจแนวท่อก๊าซที่เส้น บางปู ปกติ	12:09	ฏิณห์
	Survey	*คุณ เฉลิม ทำการสำรวจแนวท่อก๊าซที่เส้น บางปูใหม่ ปกติ	12:53	ฏิณห์
	Survey	*คุณ ศิวกร ทำการสำรวจแนวท่อก๊าซที่ นิคมฯโรจนะ ปกติ	13:55	ฏิณห์
	Permit	*คุณ เฉลิม แจ้งงานซ่อมประปาเขตส่งออกซอยE2Permit No.66-BPO-EX-0641	13:58	ฏิณห์
	Permit	*คุณพลวัตร แจ้งงานตอกเข็มทำSopport pipe ข้างสถานี OTS BPO เสร็จแล้ว		

รายงานการรับแจ้งเหตุของห้องควบคุม

ว/ด/ป	ประเภทงาน	รายงานการปฏิบัติงาน	เวลา	ผู้ปฏิบัติงาน
22-Aug-23		และได้ทำการตรวจสอบอุปกรณ์เช็คหน้าแปลนต่างๆปกติ	14:35	ฏิณห์
	Survey	*คุณ ศิวกร ทำการสำรวจแนวท่อก๊าซที่เส้น รังสิต งานคืนพื้นที่ NGV Susco จุดตัดแยก		
		รื้อถอนบ่อ Sheet Pile ตาม Permit 66-rst-ex-1022 นอกนั้นปกติ	14:45	ฏิณห์
	Permit	*คุณ นพดล แจ้งเสร็จงาน TEST POST ติดตั้งใหม่ในพื้นที่เอ็มไทย ซอย ส.อุดมทรัพย์		
		จำนวน 1 จุด ของทาง CGL เลขที่ Permit No.66-MTH-EX-0686	15:13	ฏิณห์
	Permit	*คุณ นพดล แจ้งงานขุดวางท่อน้ำประปาวันนี้หยุดแค่นี้มาเริ่มใหม่พรุ่งนี	17:05	ฏิณห์
23-Aug-23	Survey	*คุณ จรัล เข้าตรวจสอบสถานีก๊าซประจำวันที่ OTS-LKB,Survey แทนคุณนพดล	9:24	สิทธิกร
	Activities in area	*คุณ โชตินรินทร์ แจ้งวันนี้มีแผนต่ออายุ tejin bpi	9:33	สิทธิกร
	Permit	*คุณ เฉลิม แจ้งงานขุด verify ท่อ16" ขุดท่อน้ำเสียคอนกรีต1.2ม.ออก		
		ตาม Permit.66-BPO-EX-0756	9:38	สิทธิกร
	Permit	*คุณ ธนาสิทธิ์ แจ้งงานขุดปักเสาไฟฟ้า Soi 9A จำนวน 3 ต้น Permit.66-BPO-EX-0711	9:49	สิทธิกร
	Permit	*คุณ นพดล แจ้งงานต่อเนื่อง งานโครงการวางท่อน้ำประปาใหม่ในนิคมอุตสาหกรรมบางพลี		
		ของทาง กปน.เลขที่ Permit No.66-BPL-EX-0684	10:08	สิทธิกร
	Survey	*คุณ สมชาย ทำการสำรวจแนวท่อก๊าซที่เส้น บางปูใหม่ ปกติ	10:11	สิทธิกร
	Survey	*คุณ สมชาย เข้าตรวจสอบสถานีก๊าซประจำวันที่ PRS#2	10:11	สิทธิกร
	Survey	*คุณ นพดล ทำการสำรวจแนวท่อก๊าซที่ นิคมฯบางพลี เส้น SWAN OTS-BPL ปกติ		
		มีงานโครงการวางท่อน้ำประปาใหม่ตาม Permit No.0684	10:12	สิทธิกร
	Survey	*คุณ ศิวกร ทำการสำรวจแนวท่อก๊าซที่ นิคมฯบางกะดี ปกติ	10:40	สิทธิกร
	Survey	*คุณ สมชาย ทำการสำรวจแนวท่อก๊าซที่ นิคมฯแพรกษา BHS ปกติ	10:40	สิทธิกร
	Permit	*คุณ นพดล แจ้งงานขุดซ่อมท่อน้ำประปาของทางทีมงาน กปน.บริเวณ ถนนเมน ซ.เอ็มไทย		
		ด้านหน้า บ.THAI YANAGAWA เลขที่ Permit No.66-MTH-EX-0687	10:44	สิทธิกร
	Survey	*คุณ จรัล เข้าตรวจสอบสถานีก๊าซประจำวันที่ PRS#3	10:51	สิทธิกร
	Survey	*คุณ จรัล ทำการสำรวจแนวท่อก๊าซที่ นิคมฯลาดกระบัง เส้น OTS-LKB ปกติ	10:52	สิทธิกร
	Survey	*คุณ สมชาย ทำการสำรวจแนวท่อก๊าซที่ นิคมฯบางปูเหนือ ปกติ	10:57	สิทธิกร
	Survey	*คุณ นพดล ทำการสำรวจแนวท่อก๊าซที่ เส้น OTS-BPL, M-Thai ปกติ		
		มีงานขุดซ่อมท่อน้ำประปาของทางทีมงาน กปน.ตาม Permit No.0687 นอกจากนี้ปกติ	11:11	สิทธิกร
	Survey	*คุณ อภิเชษฐ์ ทำการสำรวจแนวท่อก๊าซที่ นิคมฯเหมราช WES ปกติ	11:22	สิทธิกร
	Survey	*คุณ ศิวกร ทำการสำรวจแนวท่อก๊าซที่เส้น รังสิต งานคืนพื้นที่ NGV Susco จุดตัดแยก รื้อ		
		ตาม Permit 66-rst-ex-1022 นอกนั้นปกติ	11:30	สิทธิกร
	Permit	*คุณ ธนาสิทธิ์ แจ้งงานขุดปักเสาไฟฟ้า Soi 9A จำนวน 3 ต้น Permit.66-BPO-EX-0711		
		ปักทั้ง 3 ต้น เรียบร้อยแล้ว	11:32	สิทธิกร
	Survey	*คุณ สมชาย เข้าตรวจสอบสถานีก๊าซประจำวันที่ PRS#2	11:39	สิทธิกร

รายงานการรับแจ้งเหตุของห้องควบคุม

ว/ด/ป	ประเภทงาน	รายงานการปฏิบัติงาน	เวลา	ผู้ปฏิบัติงาน
23-Aug-23	Survey	*คุณ สมชาย ทำการสำรวจแนวท่อก๊าซที่ นิคมฯบางปู มีงานตาม Permit.66-BPO-EX-0711		
		,งานของ gusco ลอกรางระบายน้ำซอย11 ทำเฉพาะในรางคอนกรีตไม่มีผลกระทบ		
		กับแนวท่อ นอกนั้นปกติ	11:39	สิทธิกร
	Activities in area	*คุณ โชตินรินทร์ แจ้งงานแก้ไข sulphur อุดตัน pcvA tejin bpi	11:47	สิทธิกร
	Survey	*คุณ สมชาย ทำการสำรวจแนวท่อก๊าซที่ แพรกษา คลองขุด OTS BPO มีงานตามPermit		
		No.66-BPO-EX-0756 ซ. TDC Steel ปกติ	12:16	สิทธิกร
	Survey	*คุณ ภาณุรักษ์ ทำการสำรวจแนวท่อก๊าซที่เส้น บางจาก บางปะอิน ปกติ		
		เชียงราก งานต่อเนื่องแขวงทางหลวงชนบทเตรียมพื้นที่ขยายถนนไหล่ทางเส้นเชียงราก		
		ปรับผิวดินเดิมให้เรียบ+บดอัดเพิ่มชั้นดินไม่มีผลกระทบถนน อย.5042	12:22	สิทธิกร
	Survey	*คุณ ศิวกร ทำการสำรวจแนวท่อก๊าซที่ นิคมฯนวนคร ปกติ	14:12	สิทธิกร
	PM	*คุณ ศิริโรจน์ แจ้งเข้า Cal.Flowcom ที่ OTS-BPL	14:13	สิทธิกร
	Emergency Drill	*ซ้อมแผนฉุกเฉิน ที่ บ.Perfect Companion M-Thai	14:21	สิทธิกร
	Permit	*คุณ นพดล แจ้งงานขุดซ่อมท่อน้ำประปา ซ.เอ็มไทย ด้านหน้า บ.THAI YANAGAWA เลขที่		
		Permit No.0687 กำลังดำเนินงานซ่อมท่อและไม่ได้ทำการขุดเพิ่มเติม งานไม่มีผลกระทบ	14:56	สิทธิกร
	Activities in area	*คุณ พิทักษ์พล แจ้งงานต่ออายุสถานีก๊าซโรงงานสยาม คูโบต้า ร่วมกับบริษัทPAE ผลปกติดี	14:58	สิทธิกร
	Survey	*คุณ ภาณุรักษ์ ทำการสำรวจแนวท่อก๊าซที่ นิคมฯโรจนะ มีงานคืนพื้นที่ขุดวางท่อโครงการ		
		วางท่อไปโรงงาน spey route 26 Permit.66.roj.ex.1084		
		งานต่อเนื่องคืนพื้นที่ขุดวางท่อโครงการY&M Permit.66.roj.ex.1083 จุดอื่นในพื้นที่ปกติ	15:07	สิทธิกร
	Permit	*คุณ นพดล แจ้งงานต่อเนื่อง งานโครงการวางท่อน้ำประปาใหม่ในนิคมอุตสาหกรรมบางพลี		
		ของทาง กปน.เลขที่ Permit No.66-BPL-EX-0684 วันนี้หยุดงานขุดแค่นี้	16:35	สิทธิกร
	Permit	*คุณ เฉลิม แจ้งงานขุด verify ท่อ16" ขุดท่อน้ำเสียคอนกรีต1.2ม.ออก		
		ตาม Permit.66-BPO-EX-0756 วันนี้พอแค่นี้	18:12	สิทธิกร
24-Aug-23	Activities in area	*คุณ โชตินรินทร์ แจ้งขอเข้า otsrst ทดสอบ turbine rotary	9:34	สิทธิกร
	Permit	*คุณ เฉลิม แจ้งงานขุด verify ท่อ16" ขุดท่อน้ำเสียคอนกรีต1.2ม.ออก		
		ตาม Permit.66-BPO-EX-0756	9:44	สิทธิกร
	Survey	*คุณ นพดล ทำการสำรวจแนวท่อก๊าซที่ นิคมฯลาดกระบัง เส้น OTS-LKB ปกติ	9:52	สิทธิกร
	Emergency Drill	*แจ้งซ้อมแผนฉุกเฉินส่วนปฏิบัติการระบบท่อเขต 6 เกิดอุบัติเหตุผู้รับเหมาทำงานตอกเสาเข็ม		
		โดนท่อก๊าซ พื้นที่บริเวณหน้าโรงไฟฟ้า บีกริม ถ.บางบัวทอง-บางพูน 345 ต.บางกะดี อ.เมือง		
		จ.ปทุมธานี ทำให้ท่อก๊าซรั่วและลุกติดไฟอย่างรุนแรง ทั้งนี้เวลา 09:51 GAS CONTROL		
		ขอประกาศเหตุฉุกเฉินระดับ 1 และแจ้งเปิดศูนย์ควบคุมเหตุฉุกเฉินที่อาคารเรียนรู้ 1		
		ศูนย์ปฏิบัติการชลบุรี From Gas Control	9:58	สิทธิกร
	Survey	*คุณ สมชาย ทำการสำรวจแนวท่อก๊าซที่ แพรกษา คลองขุด OTS BPO มีงานตามPermit		

รายงานการรับแจ้งเหตุของห้องควบคุม

ว/ด/ป	ประเภทงาน	รายงานการปฏิบัติงาน	เวลา	ผู้ปฏิบัติงาน
24-Aug-23		No.66-BPO-EX-0756 ซ. TDC Steel ปกติ	10:04	สิทธิกร
	Survey	*คุณ สมชาย ทำการสำรวจแนวท่อก๊าซที่ นิคมฯบางปูเหนือ ปกติ	10:05	สิทธิกร
	Permit	*คุณ ธีรศักดิ์ แจ้งผรม.synmech เข้าเริ่มงานปรับปรุงและติดตั้งท่อ vent ในสถานี mrs		
		โซนเหนือ วันนี้ เข้า โรงงาน Honda#2 โรจนะ Permit.66-ROJ-CD-1089	10:11	สิทธิกร
	Survey	*คุณ ศิวกร ทำการสำรวจแนวท่อก๊าซที่ นิคมฯบางกะดี ปกติ	10:14	สิทธิกร
	Activities in area	*คุณ ศิริโรจน์ แจ้งนำ ผรม.โพลีเทค เข้าตรวจสอบสายไฟที่ OTS-NVK	10:39	สิทธิกร
	Survey	*คุณ ธนาสิทธิ์ ทำการสำรวจแนวท่อก๊าซที่เส้น บางปูใหม่ ปกติ	10:39	สิทธิกร
	Survey	*คุณ ธนาสิทธิ์ เข้าตรวจสอบสถานีก๊าซประจำวันที่ PRS#2	10:40	สิทธิกร
	Survey	*คุณ อภิเชษฐ์ ทำการสำรวจแนวท่อก๊าซที่ นิคมฯเหมราช WES ปกติ	11:04	สิทธิกร
	Permit	*คุณ สมชาย แจ้งพาผู้รับเหมา EPE เข้าทำการติดตั้งท่อ VentในMRS บ. Siam Nitori		
		ตาม permit no.66-BPO-CD-0745	11:07	สิทธิกร
	Survey	*คุณ ธนาสิทธิ์ เข้าตรวจสอบสถานีก๊าซประจำวันที่ PRS#1	11:23	สิทธิกร
	Emergency Drill	*เวลา 11:17 น. [Gas Control แจ้งประกาศซ้อมแผนฉุกเฉิน] - ประกาศเสร็จสิ้นการ		
		ซ้อมแผนฉุกเฉินระดับ 1 ส่วนปฏิบัติการระบบท่อเขต 6 ...From PTT Shipper	11:27	สิทธิกร
	Survey	*คุณ ศิวกร ทำการสำรวจแนวท่อก๊าซที่ นิคมฯนวนคร ปกติ	11:32	สิทธิกร
	PM	*คุณ สุริยะ แจ้งเข้า PM ระบบ SCADA ที่ BV#10	11:34	สิทธิกร
	Survey	*คุณ นพดล ทำการสำรวจแนวท่อก๊าซที่ นิคมฯบางพลี เส้น SWAN OTS-BPL ปกติ		
		งานโครงการวางท่อน้ำประปาใหม่ งานวันนี้ไม่ทำการขุดหน้างานไม่มีผลกระทบ	11:44	สิทธิกร
	Survey	*คุณ ธนาสิทธิ์ ทำการสำรวจแนวท่อก๊าซที่ นิคมฯบางปู -มีงานลอกรางระบายน้ำ Soi 11B		
		ไม่มีผลกระทบกับแนวท่อก๊าซฯ,งานวางท่อระบายน้ำ ถนน M2 เขตส่งออก คนละฝั่งกับ		
		แนวท่อก๊าซฯ ไม่มีผลกระทบกับท่อก๊าซฯ นอกจากนี้ปกติ	11:49	สิทธิกร
	Survey	*คุณ สมชาย ทำการสำรวจแนวท่อก๊าซที่ นิคมฯแพรกษา BHS ปกติ	11:54	สิทธิกร
	Survey	*คุณ นพดล ทำการสำรวจแนวท่อก๊าซที่ เส้น OTS-BPL, M-Thai ปกติ	11:59	สิทธิกร
	Survey	*คุณ ภาณุรักษ์ ทำการสำรวจแนวท่อก๊าซที่เส้น บางจาก บางปะอิน ปกติ		
		เชียงราก งานต่อเนื่องแขวงทางหลวงชนบทเตรียมพื้นที่ขยายถนนไหล่ทางเส้นเชียงราก		
		ปรับผิวดินเดิมให้เรียบ+บดอัดเพิ่มชั้นดินไม่มีผลกระทบถนน อย.5042	12:10	สิทธิกร
	Activities in area	*คุณ อภิเชษฐ์ แจ้งเข้าวัดค่า Tranformer ที่ OTS-WES	12:57	สิทธิกร
	PM	*คุณ สุริยะ แจ้งเสร็จงาน PM ระบบ SCADA ที่ BV#10	14:13	สิทธิกร
	Survey	*คุณ ศิวกร ทำการสำรวจแนวท่อก๊าซที่เส้น รังสิต งานคืนพื้นที่ NGV Susco จุดตัดแยก		
		ตาม Permit 66-rst-ex-1022 นอกนั้นปกติ	14:30	สิทธิกร
	Survey	*คุณ ภาณุรักษ์ ทำการสำรวจแนวท่อก๊าซที่ นิคมฯโรจนะ มีงานคืนพื้นที่ขุดวางท่อโครงการ		
		วางท่อไปโรงงาน spey route 26 Permit.66.roj.ex.1084		
		งานต่อเนื่องคืนพื้นที่ขุดวางท่อโครงการY&M Permit.66.roj.ex.1083 จุดอื่นในพื้นที่ปกติ	14:58	สิทธิกร

รายงานการรับแจ้งเหตุของห้องควบคุม

ว/ด/ป	ประเภทงาน	รายงานการปฏิบัติงาน	เวลา	ผู้ปฏิบัติงาน
24-Aug-23	Activities in area	*คุณ พิทักษ์พล แจ้งถอดล้างหัวindex turbineเนื่องจากพบว่ามีคราบสนิมและคราบสกปรก		
		ติดตัวbearingทำให้เกิดอาการกระตุกเล็กน้อย และแก้ไขค่าamrที่โรงงาน bangkok can	15:23	สิทธิกร
	Permit	*คุณ ธีรศักดิ์ แจ้งงานติดตั้งท่อ vent mrs โรงงาน Honda#2 roj วันนี้เลิกงานแล้ว		
		ถอดออกไปทำสี แล้วค่อยนัดวันมาประกอบ อีกครั้ง Permit.66-ROJ-CD-1089	15:58	สิทธิกร
	Activities in area	*คุณ โชตินรินทร์ แจ้งแก้ไขตรวจสอบflange inlet 4" nestle nvk รั่วซึม	16:32	สิทธิกร
25-Aug-23	Survey	*คุณ จรัล เข้าตรวจสอบสถานีก๊าซประจำวันที่ OTS-LKB,Survey แทนคุณนพดล	9:27	สิทธิกร
	Permit	*คุณ ธีรศักดิ์ แจ้งผรม.synmech เข้าเริ่มงานปรับปรุงและติดตั้งท่อ vent ในสถานี mrs		
		โซนเหนือ วันนี้ เข้า โรงงาน Honda#1 โรจนะ Permit.66-ROJ-CD-1088	9:29	สิทธิกร
	Activities in area	*คุณ ศิริโรจน์ แจ้งนำ UIH เข้าติดตั้งสาย Fiber Optic แทนสาย Leased Line ที่ OTS-Roj1	9:39	สิทธิกร
	Survey	*คุณ เฉลิม ทำการสำรวจแนวท่อก๊าซที่ นิคมฯบางปูเหนือ ปกติ	9:39	สิทธิกร
	Alarm SCADA	*OTS-ROJ#1 AC FAIL แจ้งการไฟฟ้าเข้าตรวจสอบ	9:59	สิทธิกร
	Permit	*คุณ นพดล แจ้งงานต่อเนื่อง งานโครงการวางท่อน้ำประปาใหม่ในนิคมอุตสาหกรรมบางพลี		
		ของทาง กปน.เลขที่ Permit No.66-BPL-EX-0684	10:03	สิทธิกร
	Survey	*คุณ นพดล แจ้งงานขุดวางท่อ PE ขนาด 12 นิ้ว BPL Soi 5/2 วางครอสแนวท่อ Service		
		บ.KM INTERLAP ขนาด 63 mm.	10:07	สิทธิกร
	Survey	*คุณ จรัล เข้าตรวจสอบสถานีก๊าซประจำวันที่ PRS#3	10:11	สิทธิกร
	Survey	*คุณ จรัล ทำการสำรวจแนวท่อก๊าซที่ นิคมฯลาดกระบัง เส้น OTS-LKB ปกติ	10:12	สิทธิกร
	Survey	*คุณ ศิวกร ทำการสำรวจแนวท่อก๊าซที่เส้น รังสิต งานคืนพื้นที่ NGV Susco จุดตัดแยก		
		ตาม Permit 66-rst-ex-1022 นอกนั้นปกติ	10:14	สิทธิกร
	Survey	*คุณ นพดล ทำการสำรวจแนวท่อก๊าซที่ นิคมฯบางพลี เส้น SWAN OTS-BPL ปกติ		
		มีงานโครงการวางท่อน้ำประปาใหม่ตาม Permit No.0684	10:30	สิทธิกร
	Survey	*คุณ เฉลิม ทำการสำรวจแนวท่อก๊าซที่ แพรกษา คลองขุด OTS BPO มีงานตามPermit		
		No.66-BPO-EX-0756 ช่วงเช้ายังไม่มีงาน เริ่มขุดช่วงบ่าย ,ช. TDC Steel ปกติ	10:39	สิทธิกร
	Survey	*คุณ อภิเชษฐ์ ทำการสำรวจแนวท่อก๊าซที่ นิคมฯเหมราช WES ปกติ	11:05	สิทธิกร
	Survey	*คุณ เฉลิม ทำการสำรวจแนวท่อก๊าซที่ นิคมฯแพรกษา BHS ปกติ	11:07	สิทธิกร
	Activities in area	*คุณ สุริยะ แจ้งนำช่างเข้าซ่อมแอร์ที่ PRS#3	11:08	สิทธิกร
	Permit	*คุณ นพดล แจ้งงานปรับปรุงบ่อวาล์วติดตั้งบ่อวาล์วใหม่ในนิคมอุตสาหกรรมเอ็มไทย		
		ของทางทีมงาน CEG ตาม Permit No.0685 (ต่ออายุ)	11:12	สิทธิกร
	Survey	*คุณ นพดล ทำการสำรวจแนวท่อก๊าซที่ เส้น OTS-BPL, M-Thai มีงานปรับปรุงบ่อวาล์วตาม		
		Permit No.0685,งานลอกสิ่งปฏิกูลในรางระบายน้ำ งานลอกรางไม่มีผลกระทบนอกนั้นปกติ	11:18	สิทธิกร
	Survey	*คุณ ศิวกร ทำการสำรวจแนวท่อก๊าซที่ นิคมฯบางกะดี ปกติ	11:21	สิทธิกร
	Survey	*คุณ ธนาสิทธิ์ ทำการสำรวจแนวท่อก๊าซที่เส้น บางปูใหม่ ปกติ	11:30	สิทธิกร

รายงานการรับแจ้งเหตุของห้องควบคุม

ว/ด/ป	ประเภทงาน	รายงานการปฏิบัติงาน	เวลา	ผู้ปฏิบัติงาน
25-Aug-23	Survey	*คุณ ธนาสิทธิ์ เข้าตรวจสอบสถานีก๊าซประจำวันที่ PRS#2	11:37	สิทธิกร
	Survey	*คุณ ภาณุรักษ์ ทำการสำรวจแนวท่อก๊าซที่เส้น บางจาก บางปะอิน ปกติ		
		เชียงราก งานต่อเนื่องแขวงทางหลวงชนบทเตรียมพื้นที่ขยายถนนไหล่ทางเส้นเชียงราก		
		ปรับผิวดินเดิมให้เรียบ+บดอัดเพิ่มชั้นดินไม่มีผลกระทบถนน อย.5042	11:39	สิทธิกร
	Activities in area	*คุณ สุริยะ แจ้งเสร็จงานเข้าซ่อมแอร์ที่ PRS#3	12:18	สิทธิกร
	Survey	*คุณ ธนาสิทธิ์ เข้าตรวจสอบสถานีก๊าซประจำวันที่ PRS#1	12:29	สิทธิกร
	Survey	*คุณ ธนาสิทธิ์ ทำการสำรวจแนวท่อก๊าซที่ นิคมฯบางปู -มีงานลอกรางระบายน้ำ Soi 11B		
		ไม่มีผลกระทบกับแนวท่อก๊าซฯ,งานวางท่อระบายน้ำ ถนน M2 เขตส่งออก คนละฝั่งกับ		
		แนวท่อก๊าซฯ ไม่มีผลกระทบกับท่อก๊าซฯ นอกจากนี้ปกติ	12:33	สิทธิกร
	Activities in area	*คุณ ศิริโรจน์ แจ้งนำ UIH เข้าติดตั้งสาย Fiber Optic แทนสาย Leased Line ที่ OTS-Roj2	13:15	สิทธิกร
	Activities in area	*คุณ ธีรศักดิ์ แจ้งงานถอดเปลี่ยนTurbine meter +Filter run A ครบกำหนดการ		
		Calibration 3 Year โรงงาน Honda#2 Roj	13:42	สิทธิกร
	Activities in area	*คุณ เฉลิม แจ้งงาน เข้าBV#10 ติดตั้ง DCVG.	13:53	สิทธิกร
	Survey	*คุณ ศิวกร ทำการสำรวจแนวท่อก๊าซที่ นิคมฯนวนคร ปกติ	14:00	สิทธิกร
	Survey	*คุณ ภาณุรักษ์ ทำการสำรวจแนวท่อก๊าซที่ นิคมฯโรจนะ มีงานคืนพื้นที่ขุดวางท่อโครงการ		
		วางท่อไปโรงงาน spey route 26 Permit.66.roj.ex.1084		
		งานต่อเนื่องคืนพื้นที่ขุดวางท่อโครงการY&M Permit.66.roj.ex.1083 จุดอื่นในพื้นที่ปกติ	14:14	สิทธิกร
	Permit	*คุณ ธีรศักดิ์ แจ้งงานติดตั้งท่อ vent mrs โรงงาน Honda#1 roj วันนี้เลิกงานแล้ว ถอดออก		
		ไปทำสีแล้วค่อยนัดวันมาประกอบ อีกครั้ง Permit.66-ROJ-CD-1088	15:04	สิทธิกร
	Permit	*คุณ นพดล แจ้งValve No.111 ยังไม่แล้วเสร็จเนื่องจากตัวตำแหน่งระฆังวาล์วที่หล่อ		
		มาไม่ตรงกับตำแหน่งวาล์วหน้างาน,Valve No.109 ตำแหน่ง Valve No.109 ติดตั้งวาล์ว		
		ชั่วคราวเอาไว้ก่อน จะทำการนัดหมายเข้าทำงานอีกครั้ง Permit No.0685	17:00	สิทธิกร
	Alarm SCADA	*OTS-ROJ#1 AC Normal คุณ ศิริโรจน์ แจ้งหม้อแปลงเสีย การไฟฟ้าเปลี่ยนหม้อแปลงใหม่	20:28	สิทธิกร
	Permit	*คุณ เฉลิม แจ้งวันนี้จบงาน Permit No.66-BPO-EX-0756	21:46	สิทธิกร
26-Aug-23	Activities in area	*โชตินรินทร์มีแผน turbine+filter+ล้างpcv otsroj1	9:08	องอาจ
	Survey	*นพดลแจ้งงานต่อเนื่องนิคมฯบางพลีงานโครงการวางท่อน้ำประปาใหม่ Permit No.0684		
		ขุดวางท่อน้ำประปา PE ขนาด 12 นิ้ว ในถนน BPL Soi 5/2 เส้น SWAN OTS-BPL ปกติ	9:26	องอาจ
	Survey	*จรัลสำรวจแนวท่อเส้นฉลองกรุง OTS ปกติ	9:00	องอาจ
	Survey	*ธนาสิทธิ์สำรวจแนวท่อ BHS ปกติ	10:00	องอาจ
	อื่นๆ	*จรัลเข้า PRS # 3	10:08	องอาจ
	Survey	*ธีรศักดิ์สำรวจแนวท่อบางกระดี ปกติ	10:08	องอาจ
	Activities in area	*นิติชัยเริ่มงาน turbine+filter+ล้างpcv otsroj1	10:25	องอาจ

รายงานการรับแจ้งเหตุของห้องควบคุม

ว/ด/ป	ประเภทงาน	รายงานการปฏิบัติงาน	เวลา	ผู้ปฏิบัติงาน
26-Aug-23	อื่นๆ	*ธนาสิทธิ์เข้า PRS # 1	10:29	องอาจ
	Permit	*เฉลิมแจ้งงานตอก Sheet Pit P 2 บริเวณหน้า BV # 10 Permit 66-bpo-ex-0642	10:36	องอาจ
	อื่นๆ	*สุพรรณเข้า OTS-BPI	10:41	องอาจ
	Survey	*ธนาสิทธิ์สำรวจแนวท่อ BPN ปกติ	11:00	องอาจ
	Survey	*สุพรรณสำรวจแนวท่อ SWAN OTS-BPL ขุดวางท่อน้ำประปา PE ขนาด 12 นิ้ว		
		ในถนน BPL Soi 5/2 Permit No.0684 ปกติ	11:14	องอาจ
	Survey	*กฤษดาสำรวจแนวท่อก๊าซที่ นิคมฯเหมราช WES ปกติ	11:27	องอาจ
	Survey	*สุพรรณสำรวจแนวท่อ M Thai มีงานลอกเลนที่หน้า ศูนย์ควบคุมระบบบำบัดน้ำเสีย ไ		
		มมีผลต่อท่อก๊าซ และส่วนที่เหลือปกติ	11:38	องอาจ
	อื่นๆ	*ธนาสิทธิ์เข้า PRS # 2	11:39	องอาจ
	Survey	*ธีรศักดิ์สำรวจแนวท่อนวนคร ปกติ	11:52	องอาจ
	Survey	*คุณ ภาณุรักษ์ ทำการสำรวจแนวท่อก๊าซที่เส้น บางจาก บางปะอิน ปกติ		
		เชียงราก งานต่อเนื่องแขวงทางหลวงชนบทเตรียมพื้นที่ขยายถนนไหล่ทางเส้นเชียงราก		
		ปรับผิวดินเดิมให้เรียบ+บดอัดเพิ่มชั้นดินไม่มีผลกระทบถนน อย.5042	11:54	องอาจ
	Survey	*ธนาสิทธิ์สำรวจแนวท่อก๊าซที่ แพรกษา คลองขุด OTS BPO TDC Steel ปกติ	12:00	องอาจ
	Survey	*ธนาสิทธิ์สำรวจแนว BPO ปกติ	12:31	องอาจ
	Survey	*คุณ ภาณุรักษ์ ทำการสำรวจแนวท่อก๊าซที่ นิคมฯโรจนะ มีงานคืนพื้นที่ขุดวางท่อโครงการ		
		วางท่อไปโรงงาน spey route 26 Permit.66.roj.ex.1084		
		งานต่อเนื่องคืนพื้นที่ขุดวางท่อโครงการY&M Permit.66.roj.ex.1083 จุดอื่นในพื้นที่ปกติ	14:42	องอาจ
	Activities in area	*นิติชัยงาน turbine+filter+ล้างpcv otsroj1 เสร็จสิ้นแล้ว	15:00	องอาจ
	Permit	*ธนาสิทธิ์แจ้งเนื่องจากรถชนเสาไฟฟ้าหักการไฟฟ้าทำการเปลี่ยนเสาใหม่ตรงข้าม TDC Soi		
		ลำบางผี Permit 66-bpo-ex-0712	16:10	องอาจ
27-Aug-23	Permit	*คุณ ธนาสิทธิ์ แจ้งงานขุดซ่อมท่อน้ำประปา ใต้ท่อระบายน้ำฝน ถอดเปลี่ยนสามทางที่รั่ว		
		บริเวณถนนM2 ปากซอย E2 ตาม Permit 66-bpo-ex-0641	9:17	สุเมธ
	Survey	*คุณ ธนาสิทธิ์ เข้าตรวจสอบสถานีก๊าซประจำวันที่ PRS#1	9:33	สุเมธ
	Permit	*คุณ นพดล แจ้งงานโครงการวางท่อน้ำประปาใหม่ในนิคมฯบางพลี ของทาง กปน.ตาม		
		Permit 66-bpl-ex-0684, ขุดวางท่อน้ำประปา PE ขนาด 12" ในถนน BPL Soi 5/2	9:35	สุเมธ
	Survey	*คุณ สุพรรณ เข้าตรวจสอบสถานีก๊าซประจำวันที่ OTS-BPL	9:46	สุเมธ
	Permit	*คุณ เฉลิม แจ้งมีงานแก้ทรุดเส้นถนนแพรกษา ตาม Permit 66-bpo-ex-0643	9:59	สุเมธ
	Survey	*คุณ สุพรรณ ทำการสำรวจแนวท่อก๊าซที่ นิคมฯบางพลี มีงานตาม Permit 66-bpl-ex-0684		
		ส่วนที่เส้น OTS-BPL ปกติ	9:59	สุเมธ
	Survey	*คุณ ธนาสิทธิ์ เข้าตรวจสอบสถานีก๊าซประจำวันที่ PRS#2	10:12	สุเมธ

รายงานการรับแจ้งเหตุของห้องควบคุม

ว/ด/ป	ประเภทงาน	รายงานการปฏิบัติงาน	เวลา	ผู้ปฏิบัติงาน
	Survey	*คุณ ธีรศักดิ์ ทำการสำรวจแนวท่อก๊าซที่เส้น รังสิต มีงานคืนพื้นที่ Ngv Susco จุดตัดแยก		
		ตาม Permit 66-rst-ex1022 นอกนั้นปกติ	10:14	สุเมธ
	Permit	*คุณ นพดล แจ้งงานปรับปรุงบ่อวาล์วติดตั้งบ่อวาล์วใหม่ที่ M-Thai ของทางทีมงาน CEG		
		ตาม Permit 66-mth-ex-0685 วันนี้เข้าแบบผูกเหล็กและเทปูนตัวบ่อวาล์ เมนเลขที่ 111	10:26	สุเมธ
	Survey	*คุณ ธนาสิทธิ์ ทำการสำรวจแนวท่อก๊าซที่ นิคมฯบางปู มีงานตาม Permit 66-bpo-ex-0641		
		นอกนั้นปกติ	10:34	สุเมธ
	Survey	*คุณ สุพรรณ ทำการสำรวจแนวท่อก๊าซที่ เส้น OTS-BPL, M-Thai มีงานตาม Permit 66-		
		mth-ex-0685 นอกนั้นปกติ	10:41	สุเมธ
	Activities in area	*คุณ เฉลิม แจ้งที่ ซ.9A (BPO) มีงานการย้ายระบบสายส่งของการไฟฟ้า	10:43	สุเมธ
	Survey	*คุณ ธนาสิทธิ์ ทำการสำรวจแนวท่อก๊าซที่เส้น บางปูใหม่ ปกติ	11:08	สุเมธ
	Survey	*คุณ เฉลิม ทำการสำรวจแนวท่อก๊าซที่ นิคมฯบางปูเหนือ ปกติ	11:10	สุเมธ
	Survey	*คุณ ธนาสิทธิ์ ทำการสำรวจแนวท่อก๊าซที่ นิคมฯแพรกษา BHS มีงานทุบสกัดคอนกรีต เพื่อ		
		ซ่อมถนนคอนกรีต ไม่มีผลกระทบกับแนวท่อก๊าซฯ นอกนั้นปกติ	11:19	สุเมธ
	Survey	*คุณ กฤษดา ทำการสำรวจแนวท่อก๊าซที่ นิคมฯเหมราช WES ปกติ	11:24	สุเมธ
	Survey	*คุณ สุพรรณ เข้าตรวจสอบสถานีก๊าซประจำวันที่ OTS-LKB	11:28	สุเมธ
	Survey	*คุณ ธีรศักดิ์ ทำการสำรวจแนวท่อก๊าซที่ นิคมฯบางกะดี ปกติ	11:46	สุเมธ
	Survey	*คุณ เฉลิม ทำการสำรวจแนวท่อก๊าซที่เส้น แพรกษา มีงานตาม Permit 66-bpo-ex-0643,		
		คลองขุด ซ.TDC เส้น BV#10 มีงานปัก Sheet Pile จะเริ่มงานช่วงบ่าย นอกนั้นปกติ	11:52	สุเมธ
	Survey	*คุณ สุพรรณ เข้าตรวจสอบสถานีก๊าซประจำวันที่ PRS#3	12:04	สุเมธ
	Survey	*คุณ สุพรรณ ทำการสำรวจแนวท่อก๊าซที่ นิคมฯลาดกระบัง เส้น OTS-LKB ปกติ	12:16	สุเมธ
	Permit	*คุณ เฉลิม แจ้งงานปัก Sheet Pile หน้า BV#10 ตาม Permit 66-bpo-ex-0642	13:25	สุเมธ
	Survey	*คุณ ภาณุรักษ์ ทำการสำรวจแนวท่อก๊าซที่ นิคมฯโรจนะ มีงานคืนพื้นที่ขุดวางท่อโครงการ		
		วางท่อไปโรงงาน Spey Route 26 ตาม Permit 66-roj-ex-1084, งานคืนพื้นที่ขุดวางท่อ		
		โครงการ Y&M ตาม Permit 66-roj-ex-1083 นอกนั้นปกติ	13:56	สุเมธ
	Survey	*คุณ ธีรศักดิ์ ทำการสำรวจแนวท่อก๊าซที่ นิคมฯนวนคร ปกติ	14:15	สุเมธ
	Survey	*คุณ ภาณุรักษ์ ทำการสำรวจแนวท่อก๊าซที่เส้น บางจาก เชียงราก มีงานแขวงทางหลวงชน		
		บทพื้นที่ขยายถนนไหล่ทางเส้นเชียงราก ปรับผิวดินเดิมให้เรียบ+บดอัดเพิ่มชั้นดิน ไม่มีผล		
		กระทบ, เส้น บางปะอิน ปกติ	15:06	สุเมธ
	Permit	*คุณ นพดล แจ้งงานโครงการวางท่อน้ำประปาใหม่ในนิคมฯบางพลี ของทาง กปน.ตาม		
		Permit 66-bpl-ex-0684 วันนี้หยุดงานขุดวางท่อแค่นี้	15:16	สุเมธ
	Permit	*คุณ สุพรรณ แจ้งเลิกงานปัก Sheet Pile หน้า BV#10 ตาม Permit 66-bpo-ex-0642	19:58	ภูิณห์
28-Aug-23	Permit	*คุณ เฉลิม แจ้งงานแก้ถนนทรุดเส้นแพรกษา กม.7+175 - กม.7+525 ตาม Work Permit		

รายงานการรับแจ้งเหตุของห้องควบคุม

ว/ด/ป	ประเภทงาน	รายงานการปฏิบัติงาน	เวลา	ผู้ปฏิบัติงาน
		66-bpo-ex-0643	9:48	สุเมธ
	Survey	*คุณ เอกพัน ทำการสำรวจแนวท่อก๊าซที่ นิคมฯแพรกษา BHS มีงานทุบสกัดคอนกรีต พื้น		
		ถนนออก ไม่มีการขุดลึก เพื่อซ่อมถนนคอนกรีต ไม่มีผลกระทบกับแนวท่อก๊าซฯ นอกนั้นปกติ	9:52	สุเมธ
	Survey	*คุณ นพดล ทำการสำรวจแนวท่อก๊าซที่ นิคมฯลาดกระบัง เส้น OTS-LKB ปกติ	10:03	สุเมธ
	Survey	*คุณ วาทิต ทำการสำรวจแนวท่อก๊าซที่เส้น บางปูใหม่ ปกติ	10:07	สุเมธ
	Survey	*คุณ เอกพัน ทำการสำรวจแนวท่อก๊าซที่ นิคมฯบางปูเหนือ ปกติ	10:14	สุเมธ
	PM	*คุณ ศิริโรจน์ แจ้ง จนท.UIH จะเข้ามา Setup เตรียมงาน Upgauge ระบบ OTS-ROJ#1-2	10:18	สุเมธ
	Survey	*คุณ ศิวกร ทำการสำรวจแนวท่อก๊าซที่ นิคมฯบางกะดี ปกติ	10:25	สุเมธ
	Survey	*คุณ เอกพัน เข้าตรวจสอบสถานีก๊าซประจำวันที่ BV#10	10:35	สุเมธ
	Permit	*คุณ ธีรศักดิ์ แจ้ง ผรม.Synmech เข้าเริ่มงานปรับปรุงและติดตั้งท่อ Vent ในสถานี MRS.		
		โซนเหนือ วันนี้เข้าโรงงาน Seksun โรจนะ ตาม Pemit 66-roj-cd-1090	10:39	สุเมธ
	PM	*คุณ โชตินรินทร์ มีแผน PM ที่ OTS-ROJ#2	10:41	สุเมธ
	Permit	*คุณ นพดล แจ้งงานปรับปรุงบ่อวาล์วติดตั้งบ่อวาล์วใหม่ที่ M-Thai ของทางทีมงาน CEG		
		ตาม Permit 66-mth-ex-0685 (วาล์วเลขที่ 112 และ 113)	10:46	สุเมธ
	Survey	*คุณ วาทิต แจ้งที่ปากซอย 4B มีงานจัดทำป้ายเข้าซอย ของ Gusco รื้อตัวหนอนออก ไม่มี		
		งานขุดไม่มีผลกระทบต่อแนวท่อก๊าซ	10:46	สุเมธ
	Survey	*คุณ อภิเชษฐ์ ทำการสำรวจแนวท่อก๊าซที่ นิคมฯเหมราช WES ปกติ	10:48	สุเมธ
	PM	*คุณ สุริยะ เข้าทำ PM ที่ PRS#1-2	10:58	สุเมธ
	Survey	*คุณ ธนาสิทธิ์ แจ้งงานขุดซ่อมท่อน้ำประปา ถ.สุขุมวิท บางปูใหม่ บริเวณแยกไฟแดงตำหรุ		
		ห่างจากแนวท่อก๊าซฯ ประมาณ 5 เมตร ไม่มีผลกระทบกับแนวท่อก๊าซฯ	11:14	สุเมธ
	Permit	*คุณ นพดล แจ้งงานโครงการวางท่อน้ำประปาใหม่ในนิคมฯบางพลี ของทาง กปน.ตาม		
		Permit 66-bpl-ex-0684, ขุดวางท่อน้ำประปา PE ขนาด 12" ในถนน BPL Soi 5/2	11:16	สุเมธ
	Survey	*คุณ เอกพัน ทำการสำรวจแนวท่อก๊าซที่เส้น แพรกษา มีงานตาม Permit 66-bpo-ex-0643,		
		คลองขุด ช.TDC เส้น BV#10 มีงานปัก Sheet Pile จะเริ่มงานช่วงบ่าย ช่วงเช้า Verify ท่อ		
		ก๊าซฯ ก่อนปัก นอกนั้นปกติ	11:26	สุเมธ
	Survey	*คุณ นพดล ทำการสำรวจแนวท่อก๊าซที่ นิคมฯบางพลี มีงานตาม Permit 66-bpl-ex-0684		
		ส่วนที่เส้น OTS-BPL ปกติ	11:30	สุเมธ
	Survey	*คุณ ศิวกร ทำการสำรวจแนวท่อก๊าซที่ นิคมฯนวนคร ปกติ	11:45	สุเมธ
	Survey	*คุณ เอกพัน ทำการสำรวจแนวท่อก๊าซที่ เส้น เขตส่งออก มีงานขุดรางระบายน้ำ ช่วงซอย		
		E7-E5 ท่อก๊าซอยู่ฝั่งตรงข้าม ไม่มีผลกระทบ (ท่อระบายน้ำ D = 1.20 ม.)	11:47	สุเมธ
	Survey	*คุณ วาทิต ทำการสำรวจแนวท่อก๊าซที่ นิคมฯบางปู ปกติ	11:48	สุเมธ
	Survey	*คุณ นพดล ทำการสำรวจแนวท่อก๊าซที่ เส้น OTS-BPL, M-Thai มีงานตาม Work Permit		
		66-mth-ex-0685 นอกนั้นปกติ	12:00	สุเมธ

รายงานการรับแจ้งเหตุของห้องควบคุม

ว/ด/ป	ประเภทงาน	รายงานการปฏิบัติงาน	เวลา	ผู้ปฏิบัติงาน
	Survey	*คุณ ภาณุรักษ์ ทำการสำรวจแนวท่อก๊าซที่เส้น บางจาก เชียงราก มีงานแขวงทางหลวงชน		
		บทพื้นที่ขยายถนนไหล่ทางเส้นเชียงราก ปรับผิวดินเดิมให้เรียบ+บดอัดเพิ่มชั้นดิน ไม่มีผล		
		กระทบ,เส้นบางปะอิน ปกติ	12:35	สุเมธ
	Permit	*คุณ นพดล แจ้งงานปรับปรุงบ่อวาล์วติดตั้งบ่อวาล์วใหม่ที่ M-Thai ของทางทีมงาน CEG		
		ตาม Permit 66-mth-ex-0685 วันนี้หยุดงานแค่นี้เนื่องจากหน้างานรถ JCB ไม่พร้อม	13:20	สุเมธ
	PM	*คุณ ศิริโรจน์ แจ้ง จนท.UIH ทำการ Setup ระบบใหม่ OTS-ROJ#1-2 เสร็จแล้ว และจะ		
		ทำการเปิดใช้งานอาทิตย์หน้า	13:30	สุเมธ
	Alarm SCADA	*ที่ BV#10 SSV-002A Alarm ทางคุณ สุพรรณ ที่อยู่หน้างานได้เข้าทำการแก้ไขแล้ว	13:35	สุเมธ
	Permit	*คุณ เฉลิม แจ้งงานปัก Sheet Pile หน้า BV#10 ตาม Permit 66-bpo-ex-0642	13:38	สุเมธ
	PM	*คุณ ธนาสิทธิ์ แจ้ง PM Tranformer Rectifier at PRS#1	14:05	สุเมธ
	PM	*คุณ สุริยะ เข้าทำ PM ที่ PRS#1-2 เสร็จแล้ว	14:05	สุเมธ
	Survey	*คุณ ศิวกร ทำการสำรวจแนวท่อก๊าซที่เส้น รังสิต มีงานคืนพื้นที่ Ngv Susco จุดตัดแยก		
		ตาม Permit 66-rst-ex1022 นอกนั้นปกติ	14:14	สุเมธ
	Permit	*คุณ นพดล แจ้งงานโครงการวางท่อน้ำประปาใหม่ในนิคมฯบางพลี ของทาง กปน.ตาม		
		Permit 66-bpl-ex-0684, วันนี้หยุดงานขุดวางท่อแค่นี้	14:20	สุเมธ
	Permit	*คุณ ธีรศักดิ์ แจ้งงานปรับปรุงและติดตั้งท่อ Vent MRS.โรงงาน Seksun โรจนะ ตาม Pemit		
		66-roj-cd-1090 วันนี้เลิกงานแล้ว ถอดออกไปทำสี แล้วค่อยนัดวันมาประกอบ อีกครั้ง	16:56	สุเมธ
	Survey	*คุณ ภาณุรักษ์ ทำการสำรวจแนวท่อก๊าซที่ นิคมฯโรจนะ มีงานคืนพื้นที่ขุดวางท่อโครงการ		
		วางท่อไปโรงงาน Spey Route 26 ตาม Permit 66-roj-ex-1084, งานคืนพื้นที่ขุดวางท่อ		
		โครงการ Y&M ตาม Permit 66-roj-ex-1083 นอกนั้นปกติ	15:48	สุเมธ
	PM	*คุณ ธีระศักดิ์ แจ้งเสร็จงาน PM ที่ OTS-ROJ#2	18:57	ภิณห์
	Permit	*คุณ สุพรรณ แจ้งเลิกงานปัก Sheet Pile หน้า BV#10 ตาม Permit 66-bpo-ex-0642	21:41	ภิณห์
29-Aug-23	Survey	*คุณ นพดล ทำการสำรวจแนวท่อก๊าซที่ นิคมฯลาดกระบัง เส้น OTS-LKB ปกติ	9:00	สุเมธ
	Survey	*คุณ เอกพัน เข้าตรวจสอบสถานีก๊าซประจำวันที่ BV#10	9:01	สุเมธ
	Survey	*คุณ พลวัตร ทำการสำรวจแนวท่อก๊าซที่ นิคมฯแพรกษา BHS มีงานทุบสกัดคอนกรีต พื้น		
		ถนนออก เพื่อซ่อมถนนคอนกรีต ไม่มีผลกระทบกับแนวท่อก๊าซฯ นอกนั้นปกติ	9:33	สุเมธ
	Permit	*คุณ นพดล แจ้งงานปรับปรุงบ่อวาล์วติดตั้งบ่อวาล์วใหม่ที่ M-Thai ของทางทีมงาน CEG		
		ตาม Permit 66-mth-ex-0685 (วาล์วเลขที่ 105, 106 ,107, 109, 112, 113)	9:42	สุเมธ
	PM	*คุณ ศิริโรจน์ แจ้ง Cal.Flowcom OTS-ROJ#1, 2	10:00	สุเมธ
	Permit	*คุณ ภาณุรักษ์ แจ้งจ่ายก๊าซเข้าสถานี King Bord2 โรจนะ Permit 66-roj-ht-0085	10:00	สุเมธ
	Survey	*คุณ ธนาสิทธิ์ ทำการสำรวจแนวท่อก๊าซที่ นิคมฯบางปูเหนือ ปกติ	10:05	สุเมธ
	Survey	*คุณ พลวัตร เข้าตรวจสอบสถานีก๊าซประจำวันที่ PRS#1	10:09	สุเมธ

รายงานการรับแจ้งเหตุของห้องควบคุม

ว/ด/ป	ประเภทงาน	รายงานการปฏิบัติงาน	เวลา	ผู้ปฏิบัติงาน
	Survey	*คุณ สมชาย ทำการสำรวจแนวท่อก๊าซที่เส้น บางปูใหม่ ปกติ	10:09	สุเมธ
	Survey	*คุณ สมชาย เข้าตรวจสอบสถานีก๊าซประจำวันที่ PRS#2	10:09	สุเมธ
	Survey	*คุณ พลวัตร ทำการสำรวจแนวท่อก๊าซที่ นิคมฯบางปู ซ.9-14, เขตส่งออก ปกติ	10:13	สุเมธ
	Survey	*คุณ ศิวกร ทำการสำรวจแนวท่อก๊าซที่ นิคมฯบางกะดี ปกติ	10:21	สุเมธ
	Permit	*คุณ ธนาสิทธิ์ แจ้งงานแก้ถนนทรุดเส้นแพรกษา กม.7+175 - กม.7+525 ตาม Permit		
		66-bpo-ex-0643	10:33	สุเมธ
	Survey	*คุณ นพดล ทำการสำรวจแนวท่อก๊าซที่ เส้น OTS-BPL, M-Thai มีงานตาม Work Permit		
		66-mth-ex-0685 นอกนั้นปกติ	10:34	สุเมธ
	Survey	*คุณ อภิเชษฐ์ ทำการสำรวจแนวท่อก๊าซที่ นิคมฯเหมราช WES ปกติ	10:34	สุเมธ
	Survey	*คุณ สมชาย ทำการสำรวจแนวท่อก๊าซที่ นิคมฯบางปู ซ.1-8 ปกติ	10:49	สุเมธ
	Survey	*คุณ พลวัตร ทำการสำรวจแนวท่อก๊าซที่เส้น ซ.TDC คลองขุด เส้น BV#10 ปกติ	11:00	สุเมธ
	Survey	*คุณ ธนาสิทธิ์ ทำการสำรวจแนวท่อก๊าซที่เส้น แพรกษา มีงานแก้ถนนทรุด ตาม Permit		
		66-bpo-ex-0643 นอกนั้นปกติ	11:11	สุเมธ
	Survey	*คุณ ศิวกร ทำการสำรวจแนวท่อก๊าซที่ นิคมฯนวนคร ปกติ	11:50	สุเมธ
	Survey	*คุณ นพดล ทำการสำรวจแนวท่อก๊าซที่ นิคมฯบางพลี เส้น OTS-BPL ปกติ	12:00	สุเมธ
	Survey	*คุณ ศิวกร ทำการสำรวจแนวท่อก๊าซที่เส้น รังสิต มีงานคืนพื้นที่ Ngv Susco จุดตัดแยก		
		ตาม Permit 66-rst-ex1022 นอกนั้นปกติ	13:39	สุเมธ
	Survey	*คุณ ภาณุรักษ์ ทำการสำรวจแนวท่อก๊าซที่ นิคมฯโรจนะ มีงานคืนพื้นที่ขุดวางท่อโครงการ		
		วางท่อไปโรงงาน Spey Route 26 ตาม Permit 66-roj-ex-1084, งานคืนพื้นที่ขุดวางท่อ		
		โครงการ Y&M ตาม Permit 66-roj-ex-1083 นอกนั้นปกติ	13:47	สุเมธ
	PM	*คุณ ศิริโรจน์ แจ้ง Cal.Flowcom OTS-ROJ#1 เสร็จแล้ว และไปทำที่ OTS-ROJ#2 ต่อ	14:15	สุเมธ
	Alarm SCADA	*ที่ PRS#2 ไฟฟ้าดับแจ้งคุณ พลวัตร เข้าดูหน้างาน ร่วมกับ จนท.การไฟฟ้า พบสายไฟขาด		
		โดนรถเกี่ยว, การไฟฟ้ากำลังดำเนิดการแก้ไข	14:59	สุเมธ
	Alarm SCADA	*ที่ PRS#2 ระบบไฟฟ้ากลับมาปกติแล้ว	15:12	สุเมธ
	Survey	*คุณ ภาณุรักษ์ ทำการสำรวจแนวท่อก๊าซที่เส้น บางจาก เชียงราก มีงานแขวงทางหลวงชน		
		บทพื้นที่ขยายถนนไหล่ทางเส้นเชียงราก ปรับผิวดินเดิมให้เรียบ+บดอัดเพิ่มชั้นดิน ไม่มีผล		
		กระทบ,เส้นบางปะอิน ปกติ	15:33	สุเมธ
	Permit	*คุณ นพดล แจ้งงานปรับปรุงบ่อวาล์วติดตั้งบ่อวาล์วใหม่ที่ M-Thai ของทางทีมงาน CEG		
		ตาม Permit 66-mth-ex-0685 วันนี้หยุดงานแค่นี้	15:57	สุเมธ
	Permit	*คุณ เฉลิม แจ้งงานปัก Sheet Pile หน้า BV#10 ตาม Permit 66-bpo-ex-0642	16:16	สุเมธ
	Permit	*คุณ เฉลิม แจ้งงานปัก Sheet Pile หน้า BV#10 ตาม Permit 66-bpo-ex-0643 ต้องยกเลิก		
		การทำงาน Vibro Hammer พัง	16:56	สุเมธ
	PM	*คุณ ศิริโรจน์ แจ้ง Cal.Flowcom OTS-ROJ#2 เสร็จแล้ว, ค่า TT-001B ถอดอุปกรณ์ไปสอบ		

รายงานการรับแจ้งเหตุของห้องควบคุม

ว/ด/ป	ประเภทงาน	รายงานการปฏิบัติงาน	เวลา	ผู้ปฏิบัติงาน
		ทำให้มีค่าค้างที่ค่าสุดท้าย	17:20	สุเมธ
	Permit	*คุณ ธนาสิทธิ์ แจ้งเลิกงานแก้ถนนทรุดเส้นแพรกษา กม.7+175 - กม.7+525	21:52	ฎิณห์
30-Aug-23	Alarm SCADA	*Alarm hight hight VAP outlet pressure LNG Spey แจ้งคุณโชตินรินทร์ตรวจสอบ	3:00	ฎิณห์
	Alarm SCADA	*คุณโชตินรินทร์ ถึง sprey ตรวจสอบพบ ระบบแจ้ง lng ต่ำ inlet สถานี=0		
		ระบบตัด v9 มา MRS	4:49	ฎิณห์
	Permit	*คุณ ภาณุรักษ์ แจ้งเปิดวาล์ว No.177, 242, 244 เพื่อจ่ายก๊าซเข้าสถานี บ.สเปย์ เทคโนโลยี		
		นิคมฯโรจนะ ตาม Permit 66-roj-ht-0086	8:30	สุเมธ
	Permit	*คุณ ภาณุรักษ์ แจ้งเปิดวาล์วจ่ายก๊าซเข้าสถานี บริษัท สเปย์ เทคโนโลยี จก., นิคมฯโรจนะ		
		เสร็จสิ้นแล้ว (สถานะวาล์ว No.177, 242, 244 เปิด) ตาม Permit 66-roj-ht-0086	8:58	สุเมธ
	Permit	*คุณ โชตินรินทร์ แจ้งที่ บ.สเปย์ เทคโนโลยี ได้ทำการสลับวาล์วไปใช้ก๊าซทางท่อแทนแล้ว	9:29	สุเมธ
	Permit	*คุณ โชตินรินทร์ แจ้งที่ บ.สเปย์ เทคโนโลยี ระบบ LNG ปิดใช้งานแล้ว	9:43	สุเมธ
	Permit	*คุณ ธนาสิทธิ์ แจ้งงานแก้ถนนทรุดเส้นแพรกษา กม.7+175 - กม.7+525 ตาม Permit		
		66-bpo-ex-0643	9:47	สุเมธ
	PM	*คุณ สุริยะ แจ้ง PM SCADA ที่ OTS-RST	9:50	สุเมธ
	Survey	*คุณ นพดล ทำการสำรวจแนวท่อก๊าซที่ นิคมฯลาดกระบัง เส้น OTS-LKB ปกติ	10:04	สุเมธ
	Survey	*คุณ สมชาย ทำการสำรวจแนวท่อก๊าซที่เส้น บางปูใหม่ ปกติ	10:10	สุเมธ
	Survey	*คุณ สมชาย เข้าตรวจสอบสถานีก๊าซประจำวันที่ PRS#2	10:13	สุเมธ
	Survey	*คุณ ศิวกร ทำการสำรวจแนวท่อก๊าซที่ นิคมฯบางกะดี ปกติ	10:19	สุเมธ
	Survey	*คุณ สมชาย ทำการสำรวจแนวท่อก๊าซที่ นิคมฯแพรกษา BHS มีงานทุบสกัดคอนกรีต พื้น		
		ถนนออก เพื่อซ่อมถนนคอนกรีต ไม่มีผลกระทบกับแนวท่อก๊าซฯ นอกนั้นปกติ	10:41	สุเมธ
	Survey	*คุณ สมชาย ทำการสำรวจแนวท่อก๊าซที่ นิคมฯบางปูเหนือ ปกติ	11:06	สุเมธ
	Survey	*คุณ วริทธิ์ ทำการสำรวจแนวท่อก๊าซที่ นิคมฯเหมราช WES ปกติ	11:12	สุเมธ
	Permit	*คุณ นพดล แจ้งงานปรับปรุงบ่อวาล์วติดตั้งบ่อวาล์วใหม่ที่ M-Thai ของทางทีมงาน CEG		
		ตาม Permit 66-mth-ex-0685, งานวันนี้เทปูนตัวบ่อวาล์วเลขที่ 105, 106, 107	11:22	สุเมธ
	Survey	*คุณ นพดล ทำการสำรวจแนวท่อก๊าซที่ เส้น OTS-BPL, M-Thai มีงานตาม Work Permit		
		66-mth-ex-0685, งานลอกสิ่งปฏิกูลในรางระบายน้ำ ไม่มีผลกระทบกับแนวท่อก๊าซ นอกนั้น		
		ปกติ	11:26	สุเมธ
	Survey	*คุณ สมชาย ทำการสำรวจแนวท่อก๊าซที่ นิคมฯบางปู มีงานลอกรางระบายน้ำ ซ.9B ไม่มีผล		
		กระทบกับแนวท่อก๊าซ นอกนั้นปกติ	11:35	สุเมธ
	Survey	*คุณ สมชาย เข้าตรวจสอบสถานีก๊าซประจำวันที่ PRS#2	11:35	สุเมธ
	Permit	*คุณ ธนาสิทธิ์ แจ้งงานขุดซ่อมท่อน้ำประปา ขนาด 300 มม.บริเวณ ถนนแพรกษา ปากซอย		
		แจ้งจรรยา ตาม Permit 66-BPO-EX-0713	11:36	สุเมธ

OP-FO-038-02

รายงานการรับแจ้งเหตุของห้องควบคุม

ว/ด/ป	ประเภทงาน	รายงานการปฏิบัติงาน	เวลา	ผู้ปฏิบัติงาน
	Survey	*คุณ ศิวกร ทำการสำรวจแนวท่อก๊าซที่ นิคมฯนวนคร ปกติ	11:38	สุเมธ
	Survey	*คุณ สมชาย ทำการสำรวจแนวท่อก๊าซที่เส้น แพรกษา มีงานตาม Permit 66-bpo-ex-0643,		
		และตาม Permit 66-BPO-EX-0713, คลองขุด ซ.TDC เส้น BV#10 ปกติ	11:56	สุเมธ
	Survey	*คุณ นพดล ทำการสำรวจแนวท่อก๊าซที่ นิคมฯบางพลี มีงานกรีดถนน ซ.5 งานโครงการวาง		
		ท่อน้ำประปาใหม่งาน กับแนวท่อก๊าซ เส้น OTS-BPL ปกติ	12:07	สุเมธ
	Permit	*คุณ พลวัตร เข้า Standby ที่ BV10 งานฝ้าระวังปัก Sheet Pile หน้า OTS	12:56	สุเมธ
	Permit	*คุณ เฉลิม แจ้งงานปัก Sheet Pile หน้า BV#10 ตาม Permit 66-bpo-ex-0644	13:35	สุเมธ
	PM	*คุณ สุริยะ แจ้ง PM SCADA ที่ OTS-RST เสร็จแล้ว	13:48	สุเมธ
	Survey	*คุณ ภาณุรักษ์ ทำการสำรวจแนวท่อก๊าซที่ นิคมฯโรจนะ มีงานคืนพื้นที่ขุดวางท่อโครงการ		
		วางท่อไปโรงงาน Spey Route 26 ตาม Permit 66-roj-ex-1084, งานคืนพื้นที่ขุดวางท่อ		
		โครงการ Y&M ตาม Permit 66-roj-ex-1083 นอกนั้นปกติ	14:23	สุเมธ
	Survey	*คุณ ศิวกร ทำการสำรวจแนวท่อก๊าซที่เส้น รังสิต มีงานคืนพื้นที่ Ngv Susco จุดตัดแยก		
		ตาม Permit 66-rst-ex1022 นอกนั้นปกติ	14:28	สุเมธ
	Survey	*คุณ ภาณุรักษ์ ทำการสำรวจแนวท่อก๊าซที่เส้น บางจาก เชียงราก มีงานแขวงทางหลวงชน		
		บทพื้นที่ขยายถนนไหล่ทางเส้นเชียงราก ปรับผิวดินเดิมให้เรียบ+บดอัดเพิ่มชั้นดิน ไม่มีผล		
		กระทบ,เส้นบางปะอิน ปกติ	15:21	สุเมธ
	Permit	*คุณ ธนาสิทธิ์ แจ้งงานแก้ถนนทรุด ตาม Permit 66-bpo-ex-0643 อีก 70-80 ม.จะถึง		
		ซ.แพรกษา 14 ทางเข้านิคมฯบางปู จะขุดต่อพรุ่งนี้ ส่วนคืนนี้ทำบริเวณทางเข้า บ.แพรกษา		
		Power จะขุดพร้อมบดอัดแต่ละชั้น	17:11	สุเมธ
	Permit	*คุณ ธนาสิทธิ์ แจ้งงานขุดใกล้แนวท่อก๊าซฯ ยกเลิกครับ เนื่องจากรถบรรทุกดินวิ่งไม่ได้จม		
		จะทำการแก้ไขพื้นอ่อนตัวอย่างเดียวบริเวณที่ขุดไปแล้ว แล้วจะเริ่มขุดพรุ่งนี้	19:02	ฎิณห์
	Permit	*คุณ เฉลิม แจ้งแจ้งเลิกงานปัก Sheet pile BV#10	19:17	ฎิณห์
31-Aug-23	Emergency Drill	วันนี้จะมีการซ้อมแผนฉุกเฉินก๊าซรั่วไม่ติดไฟที่ OTS-RTS ประจำปี 66	9:00	องอาจ
	Permit	*เฉลิมแจ้งงานถนนแพรกษาแก้ถนนทรุด กม+7+175-กม.7+525		
		Permit No.66-BPO-EX-0643	10:07	องอาจ
	Survey	*เฉลิมสำรวจแนวท่อบางปูเหนือ ปกติ	10:38	องอาจ
	PM	*ธีรศักดิ์เข้า PM PRS # 5	10:46	องอาจ
	Survey	*เฉลิมสำรวจแนวท่อบางปูใหม่ ปกติ	10:52	องอาจ
	Survey	*สมชายสำรวจแนวท่อบางพลี มีงานกรีดถนน ซ.5 งานโครงการวางท่อน้ำประปาใหม่งาน -		
		กับแนวท่อก๊าซ เส้น OTS-BPL-MTH ปกติ	11:00	องอาจ
	อื่นๆ	*ธนาสิทธิ์เข้า PRS # 2	11:03	องอาจ
	Survey	*ศิวกรสำรวจแนวท่อบางกะดี ปกติ	11:07	องอาจ

รายงานการรับแจ้งเหตุของห้องควบคุม

ว/ด/ป	ประเภทงาน	รายงานการปฏิบัติงาน	เวลา	ผู้ปฏิบัติงาน
31-Aug-23	Survey	*เฉลิมสำรวจแนวท่อ BHS มีงานกัดคอนกรีตพื้นถนนออก เพื่อซ่อมถนนคอนกรีต		
		ไม่มีผลกระทบกับแนวท่อก๊าซครับ	11:31	องอาจ
	อื่นๆ	*จรัลเข้า PRS # 3	11:46	องอาจ
	Survey	*อภิเชษฐ์สำรวจแนวท่อเหมราช ปกติ	"	องอาจ
	Survey	*ศิวกรสำรวจแนวท่อนวนคร ปกติ	12:01	องอาจ
	อื่นๆ	*ธนาสิทธิ์เข้า PRS # 2	12:02	องอาจ
	อื่นๆ	*จรัลเข้า OTS LKB	12:15	องอาจ
	Survey	*ภานุรักษ์สำรวจแนวท่อบางจาก บางปะอิน เชียงรากานต่อเนื่องแขวงทางหลวงชนบทเตรียม-		
		พื้นที่ขยายถนนไหล่ทางเส้นเชียงรากปรับผิวดินเดิมให้เรียบ+บดอัดเพิ่มชั้นดินไม่มีผลกระทบ-		
		ถนน อย.5042	13:02	องอาจ
	Survey	*เฉลิมสำรวจแนวท่อ TDC Steel คลองขุด OTSBPO แพรกษางานทำถนน	13:21	องอาจ
	PM	*ธีรศักดิ์เข้า PM PRS # 5 เสร็จสิ้นแล้ว	14:00	องอาจ
	Survey	*ศิวกรสำรวจแนวท่อรังสิต ปกติ	14:01	องอาจ
	Survey	*คุณ ภาณุรักษ์ ทำการสำรวจแนวท่อก๊าซที่ นิคมฯโรจนะ มีงานคืนพื้นที่ขุดวางท่อโครงการ		
		วางท่อไปโรงงาน Spey Route 26 ตาม Permit 66-roj-ex-1084, งานคืนพื้นที่ขุดวางท่อ		
		โครงการ Y&M ตาม Permit 66-roj-ex-1083 นอกนั้นปกติ	15:05	องอาจ
	Activities in area	*จรัล แจ้งถอดTurbine RunA .ใส่ Run B กลับคืน ที่ OTS BPO	18:33	องอาจ

รายงานการรับแจ้งเหตุของห้องควบคุม

ว/ด/ป	ประเภทงาน	รายงานการปฏิบัติงาน	เวลา	ผู้ปฏิบัติงาน
01-Sep-23	PM	*ศิริโรจน์ตัดยอด BV # 10	8:40	องอาจ
	PM	*สุริยะตัดยอดโซนเหนือทั้งหมด	8:56	องอาจ
	PM	*ศิริโรจน์ตัดยอด OTS-BPI	9:23	องอาจ
	Survey	*เฉลิมสำรวจแนวท่อบางปูเหนือ ปกติ	9:25	องอาจ
	Permit	*เฉลิมแจ้งต่อเนื่องงานแก้ถนนทรุด ถ.แพรกษา กม.7+175 - กม.7+525		
		Permit No.66-BPO-EX-0643	9:32	องอาจ
	PM	*อภิเชษฐ์ตัด OTS-WES	9:39	องอาจ
	อื่นๆ	*นพดลเข้า PRS # 3	9:41	องอาจ
	อื่นๆ	*ธนาสิทธิ์เข้า PRS # 2	9:47	องอาจ
	Survey	*นพดลสำรวจแนวท่อในนิคมฯ ลาดกระบัง PRS # 3 ปกติ	9:51	องอาจ
	Survey	*ศิวกรสำรวจแนวท่อบางกะดี ปกติ	10:15	องอาจ
	PM	*คุณกร ITS PM ระบบ Scada ห้อง GRCC BPO	10:14	องอาจ
	Survey	*เฉลิมสำรวจแนวท่อ BHS ปกติ ส่วนงานสกัดคอนกรีตพื้นถนนออก เพื่อซ่อมถนนคอนกรีต		
		ไม่มีผลกระทบกับแนวท่อก๊าซ	10:29	องอาจ
	Permit	*ธนาสิทธิ์แจ้งงานขุดซ่อมท่อน้ำเสียของ Getgo BPO บริเวณซ.7C ถนนพัฒนา 2 ระยะห่าง		
		จากท่อก๊าซฯประมาณ 2 เมตร ท่อก๊าซฯลึก ประมาณ 1.6 เมตร Permit-bpo-ex-0714	10:45	องอาจ
	Permit	*เฉลิมแจ้งต่อเนื่องของเดือน ส.ค.งานขุดรื้อทอระบ่ายหน้า BV # 10 ในบ่อP1		
		ไม่มีผลกระทบกับท่อ NGD ระยะห่างจากบ่อP2 5 เมตร Permit-66-bpo-ex-0642(เดิม)	11:03	องอาจ
	Survey	*อภิเชษฐ์สำรวจแนวท่อเหมราช ปกติ	11:31	องอาจ
	Survey	*ศิวกรสำรวจแนวท่อนวนคร รังสิต ปกติ	11:35	องอาจ
	Survey	*เฉลิมสำรวจแนวท่อแพรกษา คลองขุด TDC BV # 10 ปกติ	11:41	องอาจ
	Permit	*นพดลแจ้งงานโครงการขุดวางท่อน้ำประปาใหม่บริเวณ Soi 5/2 นิคมอุตสาหกรรมบางพลี		
		ของทาง กปน.Permit-66-bpi-ex-0688(ใหม่)	11:44	องอาจ
	อื่นๆ	*ธนาสิทธิ์เข้า PRS # 1	11:52	องอาจ
	Survey	*นพพดสำรวจแนวท่อบางพลี OTS BPL- SWAN/M-Thai ปกติ	11:56	องอาจ
	Survey	*ภานุรักษ์สำรวจแนวท่อบางจาก บางปะอิน เชียงรากานต่อเนื่องแขวงทางหลวงชนบทเตรียม-		
		พื้นที่ขยายถนนไหล่ทางเส้นเชียงรากปรับผิวดินเดิมให้เรียบ+บดอัดเพิ่มชั้นดินไม่มีผลกระทบ-		
		ถนน อย.5042	12:19	องอาจ
	Survey	*ธนาสิทธิ์สำรวจแนวท่อบางปู ปกติ	12:34	องอาจ
	PM	*คุณกร ITS PM ระบบ Scada ห้อง GRCC BPO เสร็จสิ้นแล้ว	13:40	องอาจ
	Survey	*ภานุรักษ์สำรวจแนวท่อโรจนะงานต่อเนื่องคืนพื้นที่ขวางท่อโครงการวางท่อไปโรงงาน		
		Spey Route 26 ตาม Permit 66-roj-ex-1084		
		งานต่อเนื่องคืนพื้นที่วางท่อโครงการY&M Permit.66.roj.ex.1083	16:39	องอาจ

รายงานการรับแจ้งเหตุของห้องควบคุม

ว/ด/ป	ประเภทงาน	รายงานการปฏิบัติงาน	เวลา	ผู้ปฏิบัติงาน
01-Sep-23	Survey	*คุณ ธนาสิทธิ์ แจ้งงานขุด Verify Water Pipeline 800 มม.เป็นงานของ บ.สี่แสงการโยธา		
		เพื่อนำข้อมูลไป HDD ท่อร้อยสายไฟฟ้า ห่างจากท่อก๊าซ12" 3ม.ไม่มีผลกระทบกับแนวท่อก๊า	22:26	สิทธิกร
02-Sep-23	อื่นๆ	*จัดซื้อจัดจ้างและบริหารงานทั่วไป :		
		วันนี้อบโอโซนและทำความสะอาดฆ่าเชื้อประจำปี 2566 ออฟฟิตบางปู		
		ห้อง SCADA ย้ายไปปฏิบัติงานชั่วคราวที่ Glass House	7:00	สิทธิกร
	อื่นๆ	*จรัลเข้า OTS-BPO	9:11	องอาจ
	อื่นๆ	*นพดลเข้า prs # 3	9:30	องอาจ
	อื่นๆ	*จรัลเข้า prs # 1	9:40	องอาจ
	Survey	*นพดลสำรวจแนวท่อลาดกระบัง เส้นฉลองกรุง ปกติ	9:41	องอาจ
	Survey	*จรัลสำรวจแนวท่อแพรกษาทำถนน คลองขุด เทพารักษ์ TDC ปกติ	9:51	องอาจ
	Survey	*จรัลสำรวจแนวท่อ BPN ปกติ	10:08	องอาจ
	Survey	*ศิวกรสำรวจแนวท่อบางกะดี ปกติ	10:20	องอาจ
	Survey	*จรัลสำรวจแนวท่อ BHS ปกติ	10:33	องอาจ
	อื่นๆ	*จรัลเข้า prs # 2	11:00	องอาจ
	Survey	*ธีรศักดิ์สำรวจแนวท่อบางจาก บางปะอิน เชียงรากานต่อเนื่องแขวงทางหลวงชนบทเตรียม-		
		พื้นที่ขยายถนนไหล่ทางเส้นเชียงรากปรับผิวดินเดิมให้เรียบ+บดอัดเพิ่มชั้นดินไม่มีผลกระทบ-		
		ถนน อย.5042	11:22	องอาจ
	Survey	*ศิวกรสำรวจแนวท่อนวนคร ปกติ	11:31	องอาจ
	Survey	จรัลสำรวจแนวท่อบางปู ปกติ	11:34	องอาจ
	Survey	*นพพดสำรวจแนวท่อบางพลี OTS BPL- SWAN/M-Thai ปกติ	11:49	องอาจ
	Survey	*จรัลสำรวจแนวท่อบางปูใหม่ ปกติ	12:23	องอาจ
	Survey	*อภิเชษฐ์สำรวจแนวท่อเหมราช ปกติ	12:28	องอาจ
	Survey	*ศิวกรสำรวจแนวท่อ รังสิต ปกติ	14:02	องอาจ
	Survey	*ธีรศักดิ์สำรวจแนวท่อโรจนะ ปกติ	14:17	องอาจ
	Activities in area	*โชตินริทร์ แจ้งงานตรวจสอบท่อภายในchacha		
		ค้นหาสาเหตุร่วมกับโรงงานพบmagnaticรั่วหลังปิดเตา	16:05	องอาจ
	Activities in area	*สุพรรณ แจ้งถอดเปลี่ยน Turbine , Filter Run A ที่ Thai Win Fiber	16:16	องอาจ
03-Sep-23	Survey	*คุณ นพดล เข้าตรวจสอบสถานีก๊าซประจำวันที่ PRS#3	9:10	สิทธิกร
	Survey	*คุณ จรัล เข้าตรวจสอบสถานีก๊าซประจำวันที่ BV#10	9:12	สิทธิกร
	Survey	*คุณ จรัล ทำการสำรวจแนวท่อก๊าซที่เส้น แพรกษา คลองขุด ซ.TDC เส้น BV#10 ปกติ	9:36	สิทธิกร
	Survey	*คุณ จรัล เข้าตรวจสอบสถานีก๊าซประจำวันที่ PRS#1	9:41	สิทธิกร

รายงานการรับแจ้งเหตุของห้องควบคุม

ว/ด/ป	ประเภทงาน	รายงานการปฏิบัติงาน	เวลา	ผู้ปฏิบัติงาน
03-Sep-23	Survey	*คุณ นพดล ทำการสำรวจแนวท่อก๊าซที่ นิคมฯลาดกระบัง เส้น OTS-LKB ปกติ	9:58	สิทธิกร
	Survey	*คุณ จรัล ทำการสำรวจแนวท่อก๊าซที่ นิคมฯบางปูเหนือ ปกติ	10:00	สิทธิกร
	Survey	*คุณ ศิวกร ทำการสำรวจแนวท่อก๊าซที่ นิคมฯบางกะดี ปกติ	10:15	สิทธิกร
	Survey	*คุณ จรัล ทำการสำรวจแนวท่อก๊าซที่ นิคมฯแพรกษา BHS ปกติ	10:30	สิทธิกร
	Survey	*คุณ นพดล เข้าตรวจสอบสถานีก๊าซประจำวันที่ OTS-BPL	10:57	สิทธิกร
	Survey	*คุณ จรัล เข้าตรวจสอบสถานีก๊าซประจำวันที่ PRS#2	10:58	สิทธิกร
	Survey	*คุณ อภิเชษฐ์ ทำการสำรวจแนวท่อก๊าซที่ นิคมฯเหมราช WES ปกติ	11:08	สิทธิกร
	Survey	*คุณ ธีรศักดิ์ ทำการสำรวจแนวท่อก๊าซที่เส้น บางจาก บางปะอิน ปกติ		
		เชียงราก งานต่อเนื่องแขวงทางหลวงชนบทเตรียมพื้นที่ขยายถนนไหล่ทางเส้นเชียงราก		
		ปรับผิวดินเดิมให้เรียบ+บดอัดเพิ่มชั้นดินไม่มีผลกระทบถนน อย.5042	11:14	สิทธิกร
	Survey	*คุณ ศิวกร ทำการสำรวจแนวท่อก๊าซที่ นิคมฯนวนคร ปกติ	11:23	สิทธิกร
	Survey	*คุณ จรัล ทำการสำรวจแนวท่อก๊าซที่ นิคมฯบางปู ปกติ	11:25	สิทธิกร
	Permit	*คุณ นพดล แจ้งงานต่อเนื่องงานโครงการขุดวางท่อน้ำประปาใหม่ในนิคมอุตสาหกรรม		
		บางพลี ของทาง กปน.เลขที่ Permit No.0688 วันนี้ขุดวางท่อบริเวณ Soi 5	11:40	สิทธิกร
	Survey	*คุณ นพดล ทำการสำรวจแนวท่อก๊าซที่ นิคมฯบางพลี เส้น SWAN OTS-BPL ปกติ		
		งานโครงการวางท่อน้ำประปาใหม่ตาม Permit No.0688 นอกนั้นปกติ	11:52	สิทธิกร
	Survey	*คุณ จรัล ทำการสำรวจแนวท่อก๊าซที่เส้น บางปูใหม่ ปกติ	12:05	สิทธิกร
	Survey	*คุณ นพดล ทำการสำรวจแนวท่อก๊าซที่ OTS BPL- นิคมอุตฯ MTH ปกติ	13:12	สิทธิกร
	Survey	*คุณ ศิวกร ทำการสำรวจแนวท่อก๊าซที่เส้น รังสิต ปกติ	13:57	สิทธิกร
	Survey	*คุณ ธีรศักดิ์ ทำการสำรวจแนวท่อก๊าซที่นิคมฯโรจนะ ปกติ	14:18	สิทธิกร
	Permit	*คุณ นพดล แจ้งงานต่อเนื่องงานโครงการขุดวางท่อน้ำประปาใหม่ในนิคมอุตสาหกรรม		
		บางพลี ของทาง กปน.เลขที่ Permit No.0688 วันนี้หยุดงานขุดแค่นี	14:30	สิทธิกร
04-Sep-23	อื่นๆ	*ห้อง SCADA ย้ายกลับมาปฏิบัติงานในออฟฟิศบางปู	6:25	สิทธิกร
	Permit	*คุณ ธีรศักดิ์ แจ้งงานติดตั้งท่อ Vent mrs หลังจากถอดออกไปทำสีเสร็จ honda1,2,		
		seksun, surtec, Panasonic roj	8:43	ฏิณห์
	Permit	*คุณโชตินรินทร์ แจ้งวันนี้มีแผนทดสอบต่ออายุ psv ground otsrst otsnvk otsbkd prs4		
		ร่วมกับบ.ราชพฤกษ์	8:56	ฏิณห์
	Survey	*คุณ เฉลิม ทำการสำรวจแนวท่อก๊าซที่ นิคมฯบางปูเหนือ ปกติ	9:44	ฏิณห์
	Permit	*คุณ อภิเชษฐ์ แจ้งงานขุดวางสายFiber Opticโดยใช้คนขุดความลึก40cm.หน้าโรงงาน		
		Thai okawaบริเวณใกล้แนวท่อก๊าซHDPE110ช่วงระหว่างบ่อวาล์ว121-153		
		Permit 66-WES-EX-0219	9:52	ฏิณห์
	Survey	*คุณ ธนาสิทธิ์ ทำการสำรวจแนวท่อก๊าซที่เส้น บางปูใหม่ ปกติ	9:59	ฏิณห์

รายงานการรับแจ้งเหตุของห้องควบคุม

ว/ด/ป	ประเภทงาน	รายงานการปฏิบัติงาน	เวลา	ผู้ปฏิบัติงาน
04-Sep-23	Survey	*คุณ ธนาสิทธิ์ เข้าตรวจสอบสถานีก๊าซประจำวันที่ PRS#2	10:02	ฏิณห์
	Survey	*คุณ เฉลิม เข้าตรวจสอบสถานีก๊าซประจำวันที่ PRS#1 ตัดหญ้า	10:17	ฏิณห์
	PM	*คุณโชตินรินทร์ แจ้งเข้า OTS-RST test psv a+b	10:17	ฏิณห์
	Survey	*คุณ ศิวกร ทำการสำรวจแนวท่อก๊าซที่ นิคมฯบางกะดี ปกติ	10:29	ฏิณห์
	Survey	*คุณ เฉลิม เข้าตรวจสอบสถานีก๊าซประจำวันที่ BV#10	10:38	ฏิณห์
	Survey	*คุณ ธนาสิทธิ์ เข้าตรวจสอบสถานีก๊าซประจำวันที่ PRS#1	10:53	ฏิณห์
	Permit	*คุณ ธีรศักดิ์ แจ้งงานติดตั้งท่อ vent mrs โรงงาน Honda1,2 เสร็จแล้ว	10:57	ฏิณห์
	อื่นๆ	*คุณจรัล แจ้งเข้าดูงาน ติดตั้ง gas detector ในสถานี Tan Chong Subaru	11:02	ฏิณห์
	Permit	*นพดลแจ้งงานต่อเนื่องงานโครงการขุดวางท่อน้ำประปาใหม่ในนิคมอุตสาหกรรมบางพลี		
		ของทาง กปน.เลขที่ Permit No.0688 วันนี้ขุดวางท่อบริเวณ Soi 5	11:15	ฏิณห์
	Survey	*คุณ เฉลิม ทำการสำรวจแนวท่อก๊าซที่เส้น แพรกษา มีงานปรับปรุงถนน TDC Steel		
		คลองขุด OTSBPO ปกติ	11:21	ฏิณห์
	อื่นๆ	*คุณโชตินรินทร์ แจ้งเข้า OTS-BKD	11:22	ฏิณห์
	Permit	*คุณ ธีรศักดิ์ งานติดตั้งท่อ vent mrs โรงงาน Seksun roj เสร็จแล้ว	11:26	ฏิณห์
	Survey	*คุณ นพดล ทำการสำรวจแนวท่อก๊าซที่ นิคมฯบางพลี เส้น SWAN OTS-BPL ปกติ		
		งานโครงการวางท่อน้ำประปาใหม่ตาม Permit No.0688 นอกนั้นปกติ	11:28	ฏิณห์
	Survey	*คุณ ศิวกร ทำการสำรวจแนวท่อก๊าซที่ นิคมฯนวนคร ปกติ	11:33	ฏิณห์
	Survey	*คุณ ภาณุรักษ์ ทำการสำรวจแนวท่อก๊าซที่เส้น บางจาก บางปะอิน ปกติ		
		เชียงราก งานต่อเนื่องแขวงทางหลวงชนบทเตรียมพื้นที่ขยายถนนไหล่ทางเส้นเชียงราก		
		ปรับผิวดินเดิมให้เรียบ+บดอัดเพิ่มชั้นดินไม่มีผลกระทบถนน อย.5042	11:45	ฏิณห์
	Survey	*คุณ เฉลิม เข้าตรวจสอบสถานีก๊าซประจำวันที่ PRS#2 ตัดหญ้า	11:45	ฏิณห์
	Survey	*คุณ นพดล ทำการสำรวจแนวท่อก๊าซที่ เส้น OTS-BPL, M-Thai ปกติ	11:56	ฏิณห์
	Survey	*คุณ ธีรศักดิ์ งานติดตั้งท่อ vent mrs โรงงานSurtec roj เสร็จแล้ว	11:57	ฏิณห์
	Survey	*คุณ ธนาสิทธิ์ ทำการสำรวจแนวท่อก๊าซที่เส้น บางปู พบถนนพัฒนา 1 มีการทรุดตัวเพิ่มเติม		
		อีก 1 จุด ถัดจาก จุดที่เคยเกิดขึ้นมาก่อนหน้านี้ นอกจากนี้ ปกติ	12:18	ฏิณห์
	Survey	*คุณ เฉลิม ทำการสำรวจแนวท่อก๊าซที่ นิคมฯแพรกษา BHS ปกติ	12:24	ฏิณห์
	Permit	*คุณ ธีรศักดิ์ งานติดตั้งท่อ vent mrs โรงงาน Panasonic เสร็จแล้ว	14:07	ฏิณห์
	Survey	*คุณ ศิวกร ทำการสำรวจแนวท่อก๊าซที่เส้น รังสิต ปกติ	14:11	ฏิณห์
	PM	*คุณโชตินรินทร์ แจ้งทดสอบpsv a+bและ ground otsnvk	14:32	ฏิณห์
	Permit	*คุณ นพดล แจ้งงานต่อเนื่องงานโครงการขุดวางท่อน้ำประปาใหม่ในนิคมอุตสาหกรรม		
		บางพลี ของทาง กปน.เลขที่ Permit No.0688 วันนี้หยุดงานขุดแค่นี	14:57	ฏิณห์
	Survey	*คุณ ภาณุรักษ์ ทำการสำรวจแนวท่อก๊าซที่โรจนะ เก็บงานโครงการวางท่อ SpeyและY&M		
		ไม่มีผลกระทบ จุดอื่นในพื้นที่ ปกติ	15:31	ฏิณห์

รายงานการรับแจ้งเหตุของห้องควบคุม

ว/ด/ป	ประเภทงาน	รายงานการปฏิบัติงาน	เวลา	ผู้ปฏิบัติงาน
04-Sep-23	PM	*คุณโชตินรินทร์ แจ้งทดสอบ PRS#4	15:39	ฏิณห์
	PM	*คุณโชตินรินทร์ แจ้งเสร็จการทดสอบ PRS#4	16:16	ฏิณห์
	Permit	*คุณ ธนาสิทธิ์ แจ้ง งานขุดซ่อมท่อน้ำประปา ถนนพัฒนา1 หัวมุมซอย 7B Gusco BPO		
		Permit No.66-BPO-EX-0715	16:46	ฏิณห์
	Permit	*คุณ สุพรรณ แจ้งเลิกงานปัก Sheet Pile หน้า BV#10 ตาม Permit 66-bpo-ex-0642	16:57	ฏิณห์
	Permit	*คุณ ธนาสิทธิ์ แจ้งงานขุดซ่อมท่อน้ำประปา ถนนพัฒนา1 หัวมุมซอย 7B Gusco BPO		
		Permit No.66-BPO-EX-0715 เรียบร้อยรอซ่อมต่อไป	17:48	ฏิณห์
	Activities in area	*คุณ ธนาสิทธิ์ แจ้งงานเดิน Pipe Locator and Leak Survey ท่อก๊าซ 16" ถนนพัฒนา1		
		ปากทางเข้านิคมฯบางปู เนื่องจากถนนทรุดตัว	21:32	สุเมธ
05-Sep-23	PM	*คุณโชตินรินทร์ แจ้งมีงานตรวจสอบ psv A+B ground เพื่อต่ออายุที่otsroj1+2 prs5		
		ร่วมกับบ.ราชพฤกษ์	8:05	ฏิณห์
	Permit	*คุณ นพดล แจ้ง บ.พิมลมาศเข้า OTS LKB และ PRS#3 ตัดหญ้า		
		Permit No.66-LKB-CD-0749	8:48	ฏิณห์
	Survey	*คุณ เฉลิม ทำการสำรวจแนวท่อก๊าซที่ นิคมฯบางปูเหนือ ปกติ	9:51	ฏิณห์
	Permit	*คุณ อภิเชษฐ์ แจ้งงานขุดหลุมเตรียมปักเสาไฟฟ้าบริเวณหน้าโรงงานTri wallและข้างรั้ว		
		โรงไฟฟ้าgulf ใกล้แนวท่อก๊าซHDPE225/110mm.บริเวณบ่อวาล์ว106,112		
		Permit 66-WES-EX-0220	9:51	ฏิณห์
	Survey	*คุณ นพดล ทำการสำรวจแนวท่อก๊าซในนิคมอุตฯ LKB และเส้น OTS LKB มีงานตัดหญ้า		
		ทำความสะอาดตาม Permit No. 0749 นอกจากนี้ปกติ	10:00	ฏิณห์
	PM	*คุณโชตินรินทร์ แจ้งตรวจสอบ psv A+B ground เพื่อต่ออายุที่ OTS-ROJ#1	10:02	ฏิณห์
	อื่นๆ	*คุณพลวัตร แจ้งเข้าร่วมตรวจต่ออายุใบอนุญาตสถานีก๊าซกับลูกค้าที่ Thai Takagi	10:28	ฏิณห์
	Survey	*คุณ ศิวกร ทำการสำรวจแนวท่อก๊าซที่ นิคมฯบางกะดี ปกติ	10:31	ฏิณห์
	Survey	*คุณ ธนาสิทธิ์ ทำการสำรวจแนวท่อก๊าซที่เส้น บางปูใหม่ ปกติ	10:41	ฏิณห์
	อื่นๆ	*คุณศิริโรจน์ แจ้งเปลี่ยนสัญญาณ Leased line OTS-ROJ1 จาก Modem เป็น Fiber optic	10:50	ฏิณห์
	Survey	*คุณ เฉลิม เข้าตรวจสอบสถานีก๊าซประจำวันที่ BV#10	10:56	ฏิณห์
	Survey	*คุณ ธนาสิทธิ์ เข้าตรวจสอบสถานีก๊าซประจำวันที่ PRS#2	10:58	ฏิณห์
	อื่นๆ	*คุณ ธนาสิทธิ์ แจ้ง CGL ตั้ง Tempo เรียบร้อย พร้อมเดิน DCVG เริ่มต้นจากทางเข้านิคมฯ		
		บางปู ด้านสุขุมวิท ถึง สี่แยกไฟแดง ซอย 1B ถนนพัฒนา1	11:04	ฏิณห์
	PM	*คุณโชตินรินทร์ แจ้งตรวจสอบ psv A+B ground เพื่อต่ออายุที่ OTS-ROJ#2	11:07	ฏิณห์
	อื่นๆ	*คุณศิริโรจน์ แจ้งแสร็จสิ้นงาน เปลี่ยน Modem เป็น Fiber optic OTS-ROJ1	11:25	ฏิณห์
	Permit	*คุณ นพดล แจ้งงานขุดหาแนวท่อน้ำประปา PVC ขนาด 300 mm.ในนิคมบางพลี		
		ของทีมงาน กปน.บริเวณ ถนน.Soi 5/3 เลขที่ Permit No.66-BPL-EX-0689	11:35	ฏิณห์

รายงานการรับแจ้งเหตุของห้องควบคุม

ว/ด/ป	ประเภทงาน	รายงานการปฏิบัติงาน	เวลา	ผู้ปฏิบัติงาน
05-Sep-23	Survey	*คุณ ศิวกร ทำการสำรวจแนวท่อก๊าซที่ นิคมฯนวนคร ปกติ	11:37	ฏิณห์
	Survey	*คุณ เฉลิม ทำการสำรวจแนวท่อก๊าซที่เส้น แพรกษา มีงานปรับปรุงถนน TDC Steel		
		คลองขุด OTSBPO ปกติ	11:40	ฏิณห์
	อื่นๆ	*คุณศิริโรจน์ แจ้งเปลี่ยนสัญญาณ Leased line OTS-ROJ2 จาก Modem เป็น Fiber optic	11:40	ฏิณห์
	Survey	*คุณ ภาณุรักษ์ ทำการสำรวจแนวท่อก๊าซที่เส้น บางจาก บางปะอิน ปกติ		
		เชียงราก งานต่อเนื่องแขวงทางหลวงชนบทเตรียมพื้นที่ขยายถนนไหล่ทางเส้นเชียงราก		
		ปรับผิวดินเดิมให้เรียบ+บดอัดเพิ่มชั้นดินไม่มีผลกระทบถนน อย.5042	12:06	ฏิณห์
	Permit	*คุณ นพดล แจ้งเสร็จงานขุดหาแนวท่อน้ำประปา PVC ขนาด 300 mm.เพื่อเจาะต่อ		
		ท่อบริการหน้างานไม่ทำการขุดเพิ่ม	12:16	ฏิณห์
	Survey	*คุณ เฉลิม ทำการสำรวจแนวท่อก๊าซที่ นิคมฯแพรกษา BHS ปกติ	12:19	ฏิณห์
	Survey	*คุณ ธนาสิทธิ์ ทำการสำรวจแนวท่อก๊าซที่เส้น บางปู มีงานเดิน DCVG และถนนพัฒนา1		
		ที่ทรุดตัว นอกจากนี้ ปกติ	12:20	ฏิณห์
	Survey	*คุณ นพดล ทำการสำรวจแนวท่อก๊าซที่ นิคมฯบางพลี เส้น SWAN OTS-BPL ปกติ		
		งานโครงการวางท่อน้ำประปาใหม่ตาม Permit No.0688 และานขุดหาท่อน้ำประปาSoi5/3		
		ตาม Permit No.0689 นอกนั้นปกติ	13:07	ฏิณห์
	อื่นๆ	*คุณศิริโรจน์ แจ้งแสร็จสิ้นงาน เปลี่ยน Modem เป็น Fiber optic OTS-ROJ2	13:16	ฏิณห์
	Permit	*คุณ นพดล แจ้งงานต่อเนื่องงานโครงการขุดวางท่อน้ำประปาใหม่ในนิคมบางพลี		
		ของทาง กปน.เลขที่ Permit No.0688	13:18	ฏิณห์
	Permit	*คุณ นพดล แจ้ง บ.พิมลมาศเข้า OTS BPL งานตัดหญ้า No.66-BPL-CD-0750	13:22	ฏิณห์
	PM	*คุณโชตินรินทร์ แจ้งตรวจสอบ psv A+B ground เพื่อต่ออายุที่ PRS#5	13:29	ฏิณห์
	อื่นๆ	*คุณสุริยะ แจ้งเข้า PRS#2 เปลี่ยน modem ระบบกล้อง CCTV จาก 3G เป็น 4G	13:30	ฏิณห์
	PM	*คุณศิริโรจน์ แจ้งเข้า Cal. Test flowcom Run A OTS-ROJ1	13:40	ฏิณห์
	Survey	*คุณ ธนาสิทธิ์ เข้าตรวจสอบสถานีก๊าซประจำวันที่ PRS#1	13:42	ฏิณห์
	Survey	*คุณ ศิวกร ทำการสำรวจแนวท่อก๊าซที่เส้น รังสิต ปกติ	14:05	ฏิณห์
	PM	*คุณโชตินรินทร์ แจ้งเสร็จการตรวจสอบ psv A+B ground เพื่อต่ออายุที่ PRS#5	14:42	ฏิณห์
	Permit	*คุณ นพดล แจ้งงานขุดวางท่อน้ำประปาใหม่ Soi 5 วันนี้หยุดงานขุดแค่นี้	14:46	ฏิณห์
	Survey	*คุณ นพดล ทำการสำรวจแนวท่อก๊าซที่ เส้น OTS-BPL, M-Thai ทีมงาน CEG เก็บงานทาสี		
		ตัวบ่อวาล์วนอกจากนี้ปกติ	15:12	ฏิณห์
	PM	*คุณศิริโรจน์ แจ้ง Cal. Test flowcom Run A OTS-ROJ1 เสร็จแล้ว	16:01	ฏิณห์
	อื่นๆ	*คุณศิริโรจน์ แจ้งเข้า ots-nvk เพื่อปลดสายสัญญาณเตรียมสอบเทียบ turbine	17:03	ฏิณห์
	อื่นๆ	*คุณศิริโรจน์ แจ้ง ots-nvk เพื่อปลดสายสัญญาณเตรียมสอบเทียบ turbine เสร็จแล้ว	17:35	ฏิณห์
	Alarm SCADA	*คุณ สุริยะ เข้าที่ PRS#3 แจ้ง Power Supply เสียกำลังแก้ไขอยู่ Link Down	21:35	สุเมธ
	Alarm SCADA	*คุณ สุริยะ แก้ไข Power Supply ที่ PRS#3 เสร็จแล้ว	21:48	สุเมธ

รายงานการรับแจ้งเหตุของห้องควบคุม

ว/ด/ป	ประเภทงาน	รายงานการปฏิบัติงาน	เวลา	ผู้ปฏิบัติงาน
06-Sep-23	Survey	*คุณ ธนาสิทธิ์ เข้าตรวจสอบสถานีก๊าซประจำวันที่ PRS#2	9:26	ฏิณห์
	Permit	*คุณจรัล แจ้งเข้า OTS BPO เข้าตรวจค่า ground และ ตรวจสอบค่า PSV.	9:31	ฏิณห์
	Permit	*คุณ อภิเชษฐ์ แจ้งงานขุดหลุมเตรียมปักเสาไฟฟ้าบริเวณหน้าโรงงานTri wallและข้างรั้ว		
		โรงไฟฟ้าgulf ใกล้แนวท่อก๊าซHDPE225/110mm.บริเวณบ่อวาล์ว106,112		
		Permit 66-WES-EX-0220	9:38	ฏิณห์
	อื่นๆ	*คุณพลวัตร แจ้งพาเจ้าหน้าที่Secotเข้าติดตั้งเครื่องวัดเสียงที่ PRS2	9:49	ฏิณห์
	Survey	*คุณ เฉลิม ทำการสำรวจแนวท่อก๊าซที่ นิคมฯบางปูเหนือ ปกติ	9:51	ฏิณห์
	Survey	*คุณ นพดล ทำการสำรวจแนวท่อก๊าซในนิคมอุตฯ LKB และเส้น OTS LKB ปกติ	10:01	ฏิณห์
	อื่นๆ	*คุณพลวัตร แจ้งพาเจ้าหน้าที่Secotเข้าติดตั้งเครื่องวัดเสียงที่ PRS1	10:10	ฏิณห์
	Survey	*คุณ ศิวกร ทำการสำรวจแนวท่อก๊าซที่ นิคมฯบางกะดี ปกติ	10:20	ฏิณห์
	Survey	*คุณ ธนาสิทธิ์ เข้าตรวจสอบสถานีก๊าซประจำวันที่ PRS#1	10:23	ฏิณห์
	Survey	*คุณ ธนาสิทธิ์ ทำการสำรวจแนวท่อก๊าซที่เส้นบางปู มีถนนพัฒนา1 ที่ทรุดตัว นอกจากนี้ปกติ	10:29	ฏิณห์
	อื่นๆ	*คุณจรัล แจ้งเข้าPRS1. พาบริษัทราชพฤกษ์ ตรวจสอบค่า ground และ PSV.	10:33	ฏิณห์
	อื่นๆ	*คุณจรัล แจ้งเข้าPRS2. พาบริษัทราชพฤกษ์ ตรวจสอบค่า ground และ PSV.	10:48	ฏิณห์
	อื่นๆ	*คุณพลวัตร แจ้งพาเจ้าหน้าที่Secotเข้าติดตั้งเครื่องวัดเสียงที่ OTS-BV#10	10:53	ฏิณห์
	อื่นๆ	*คุณ ธนาสิทธิ์ แจ้งเข้าประชุมโครงการระบบป้องกันน้ำท่วมนิคมฯบางปูที่มีผลกระทบ		
		กับแนวท่อก๊าซฯ 16” บริเวณถนนพัฒนา1	11:08	ฏิณห์
	Survey	*คุณ เฉลิม ทำการสำรวจแนวท่อก๊าซที่เส้น แพรกษา มีงานปรับปรุงถนน TDC Steel		
		คลองขุด OTSBPO ปกติ	11:26	ฏิณห์
	Survey	*คุณ นพดล ทำการสำรวจแนวท่อก๊าซที่ นิคมฯบางพลี เส้น SWAN OTS-BPL ปกติ		
		งานโครงการวางท่อน้ำประปาใหม่วันนี้มีการทำงานแต่ไม่มีผลกระทบนอกนั้นปกติ	11:36	ฏิณห์
	Survey	*คุณ เฉลิม ทำการสำรวจแนวท่อก๊าซที่ นิคมฯแพรกษา BHS ปกติ	11:43	ฏิณห์
	Survey	*คุณ นพดล ทำการสำรวจแนวท่อก๊าซที่ เส้น OTS-BPL, M-Thai ปกติ	12:02	ฏิณห์
	Survey	*คุณ เฉลิม ทำการสำรวจแนวท่อก๊าซที่เส้น บางปูใหม่ ปกติ	12:26	ฏิณห์
	อื่นๆ	*คุณเอกพัน แจ้งเข้าPRS#1. ตรวจสอบพื้นสถานีทรุด	12:37	ฏิณห์
	Survey	*คุณ ภาณุรักษ์ ทำการสำรวจแนวท่อก๊าซที่เส้น บางจาก บางปะอิน ปกติ		
		เชียงราก งานต่อเนื่องแขวงทางหลวงชนบทเตรียมพื้นที่ขยายถนนไหล่ทางเส้นเชียงราก		
		ปรับผิวดินเดิมให้เรียบ+บดอัดเพิ่มชั้นดินไม่มีผลกระทบถนน อย.5042	12:43	ฏิณห์
	อื่นๆ	*คุณเอกพัน แจ้งออกจากPRS#1.	12:48	ฏิณห์
	Survey	*คุณ ศิวกร ทำการสำรวจแนวท่อก๊าซที่นิคมนวนคร งานล้างทำความสะอาดบ่อวาล์ว&		
		เช็ควาล์ว ท่อเหล็ก bv.sv.07 ถนนนวนคร 5 permit-Nvk-cf-1007 บริเวณอื่นปกติ	13:51	ฏิณห์
	Permit	*คุณ ศิวกร งานล้างทำความสะอาดบ่อวาล์ว&เช็ควาล์ว ท่อเหล็ก bv.sv.07 ถนนนวนคร 5	13:51	ฏิณห์
	Survey	*คุณ ศิวกร ทำการสำรวจแนวท่อก๊าซที่เส้น รังสิต ปกติ	14:58	ฏิณห์

รายงานการรับแจ้งเหตุของห้องควบคุม

ว/ด/ป	ประเภทงาน	รายงานการปฏิบัติงาน	เวลา	ผู้ปฏิบัติงาน
06-Sep-23	Survey	*คุณ ภาณุรักษ์ ทำการสำรวจแนวท่อก๊าซที่โรจนะ เก็บงานโครงการวางท่อ SpeyและY&M		
		ไม่มีผลกระทบ จุดอื่นในพื้นที่ ปกติ	15:01	ฏิณห์
	อื่นๆ	*คุณ ต้อม จากชลประทาน แจ้งขุดพื้นที่บางปะอิน-คลองเปรม ห่างป้ายเตือนแนวท่อก๊าซ		
		500 เมตร แจ้งคุณภาณุรักษ์ รับทราบ คุณภาณุรักษ์แจ้งว่าบริเวณที่ขุดไม่มีแนวท่อกาซ		
		ไม่มีผลกระทบ 062-9271260	16:45	ฏิณห์
07-Sep-23	อื่นๆ	*คุณโชตินรินทร์ แจ้งวันนี้มีงานvisitจากจนท. BOI เข้าพื้นที่ OTS-ROJ#2	8:32	ฏิณห์
	อื่นๆ	*คุณจรัล แจ้งตั้งเครื่องวัดเสียง และทดสอบ PSV, ground ที่ PTS LKB. OTS BPL. PRS3.	9:11	ฏิณห์
	Survey	*คุณ เฉลิม ทำการสำรวจแนวท่อก๊าซที่ นิคมฯบางปูเหนือ ปกติ	9:37	ฏิณห์
	Survey	*คุณจรัล ทำการสำรวจแนวท่อก๊าซที่ OTS LKB ฉลองกรุงปกติ	9:42	ฏิณห์
	Permit	*คุณพิทักษ์พล แจ้งผรม.synmech เข้าเริ่มงานปรับปรุงและติดตั้งท่อ vent ในสถานี mrs		
		โซนเหนือ วันนี้ เข้า โรงงาน minebeaโรจนะ 66-ROJ-CD-1091	9:45	ฏิณห์
	Permit	*คุณ นพดล แจ้งงานต่อเนื่องงานโครงการขุดวางท่อน้ำประปาใหม่ในนิคมฯบางพลี		
		ของทาง กปน.เลขที่ Permit No.0688	9:50	ฏิณห์
	อื่นๆ	*คุณสุพรรณ แจ้งเข้า PRS 3 ติดตั้งเครื่องวัดเสียง	9:53	ฏิณห์
	Survey	*คุณ ศิวกร ทำการสำรวจแนวท่อก๊าซที่เส้น รังสิต ปกติ	10:17	ฏิณห์
	Survey	*คุณ เฉลิม เข้าตรวจสอบสถานีก๊าซประจำวันที่ OTS BPO มีงานVerify บ่อP1		
		และตอกSheet pile	10:21	ฏิณห์
	Survey	*คุณจรัล แจ้งเสร็จงานทดสอบ PSV, ground ที่ OTS LKB.	10:22	ฏิณห์
	Permit	*คุณ อภิเชษฐ์ แจ้ง งานต่อเนื่องเพิ่มเติมงาน Water jet หาแนวท่อน้ำประปาเพื่อเตรียมงาน		
		ขุดหลุมปักเสาไฟฟ้าบริเวณข้างรั้วโรงไฟฟ้าgulf ใกล้แนวท่อก๊าซHDPE225mm.		
		บริเวณบ่อวาล์ว106 Permit 66-WES-EX-0220	10:29	ฏิณห์
	อื่นๆ	*คุณจรัล แจ้งทดสอบ PSV, ground ที่ PRS#3	10:39	ฏิณห์
	Survey	*คุณ เฉลิม ทำการสำรวจแนวท่อก๊าซที่เส้น แพรกษา มีงานปรับปรุงถนน TDC Steel		
		คลองขุด OTSBPO ปกติ	10:46	ฏิณห์
	Survey	*คุณ เฉลิม เข้าตรวจสอบสถานีก๊าซประจำวันที่ PRS#1	10:46	ฏิณห์
	Survey	*คุณ นพดล ทำการสำรวจแนวท่อก๊าซที่ นิคมฯบางพลี เส้น SWAN OTS-BPL ปกติ		
		งานโครงการวางท่อน้ำประปาใหม่วันนี้มีการทำงานแต่ไม่มีผลกระทบนอกนั้นปกติ	11:00	ฏิณห์
	Survey	*คุณสุพรรณ ทำการสำรวจแนวท่อก๊าซที่นิคมฯลาดกระบัง ปกติ	11:01	ฏิณห์
	Permit	*คุณ ศิวกร แจ้งงานตัดหญ้า OTS#4	11:39	ฏิณห์
	อื่นๆ	*คุณ เฉลิม แจ้งถนนพัฒนา1 ไม่มีการขุดเพิ่มเติม การทรุดตัวของถนนเพิ่มและมีแตกหัก		
		ของถนนเพิ่มขึ้น	11:40	ฏิณห์
	Survey	*คุณ เฉลิม เข้าตรวจสอบสถานีก๊าซประจำวันที่ PRS#1	11:47	ฏิณห์

รายงานการรับแจ้งเหตุของห้องควบคุม

ว/ด/ป	ประเภทงาน	รายงานการปฏิบัติงาน	เวลา	ผู้ปฏิบัติงาน
07-Sep-23	Survey	*คุณ นพดล ทำการสำรวจแนวท่อก๊าซที่ เส้น OTS-BPL, M-Thai ปกติ	11:53	ฏิณห์
	อื่นๆ	*คุณโชตินรินทร์ เข้าspeyเพื่อระบายแรงดันถังLNGป้องกันpsvทำงาน	12:06	ฏิณห์
	Survey	*คุณ ภาณุรักษ์ ทำการสำรวจแนวท่อก๊าซที่เส้น บางจาก ปกติ		
		เชียงราก งานต่อเนื่องแขวงทางหลวงชนบทเตรียมพื้นที่ขยายถนนไหล่ทางเส้นเชียงราก		
		ปรับผิวดินเดิมให้เรียบ+บดอัดเพิ่มชั้นดินไม่มีผลกระทบถนน อย.5042		
		บางปะอิน ปกติ (ถนนเลียบคลองเปรมเชียงรากในจุดที่ปิดกั้นจะเปิดปกติในวันที่11/09/66)	12:08	ฏิณห์
	Survey	*คุณ เฉลิม ทำการสำรวจแนวท่อก๊าซที่ นิคมฯแพรกษา BHS ปกติ	12:12	ฏิณห์
	PM	*คุณสุพรรณ แจ้งทดสอบ PSV, ground ที่ OTS -BPL	12:20	ฏิณห์
	Survey	*คุณ เฉลิม ทำการสำรวจแนวท่อก๊าซที่เส้นบางปู มีถนนพัฒนา1 ที่ทรุดตัว นอกจากนี้ปกติ	12:21	ฏิณห์
	Survey	*คุณ เฉลิม ทำการสำรวจแนวท่อก๊าซที่เส้น บางปูใหม่ ปกติ	12:47	ฏิณห์
	Permit	*คุณ นพดล แจ้งงานขุดวางท่อน้ำประปาใหม่ Soi 5 และ 5/2 วันนี้หยุดงานขุดแค่นี้	13:39	ฏิณห์
	Survey	*คุณ ศิวกร ทำการสำรวจแนวท่อก๊าซที่นิคมนวนคร งานล้างทำความสะอาดบ่อวาล์ว&		
		เช็ควาล์ว ท่อเหล็ก bv.sv.07 ถนนนวนคร 5 permit-Nvk-cf-1007 บริเวณอื่นปกติ	13:40	ฏิณห์
	PM	*คุณสุพรรณ พาผู้หรับเหมาเข้าติดตั้งที่วัดเสียงที่ และ Test PSV ที่ OTS BPL	13:45	ฏิณห์
	อื่นๆ	*คุณ เฉลิม ทำการประสานงานชี้แนวท่อก๊าซการประปา หน้าบ้านเอื้ออาทร ไม่มีผลกระทบ	14:21	ฏิณห์
	Survey	*คุณ ศิวกร ทำการสำรวจแนวท่อก๊าซที่ นิคมฯบางกะดี ปกติ	15:04	ฏิณห์
	อื่นๆ	*คุณ เฉลิม ประสานงานการไฟฟ้า รถชนเสาไฟหัก ถ. พัฒนา2 ซอย3B ไม่มีผลกับแนวท่อก๊าซ	15:05	ฏิณห์
	อื่นๆ	*คุณโชตินรินทร์แจ้งระบายแรงดันถังLNG	15:42	ฏิณห์
	Survey	*คุณ ภาณุรักษ์ ทำการสำรวจแนวท่อก๊าซที่เส้น โรจนะ ปกติ	16:14	ฏิณห์
	Permit	*คุณพิทักษ์พล แจ้งงานติดตั้งท่อ vent mrs โรงงาน minebea roj เสร็จแล้ว	16:45	ฏิณห์
08-Sep-23	Survey	*คุณ เฉลิม ทำการสำรวจแนวท่อก๊าซที่ นิคมฯบางปูเหนือ ปกติ	9:33	สิทธิกร
	Permit	*คุณ อภิเชษฐ์ แจ้ง แจ้งงานต่อเนื่องงานขุดหลุมเตรียมปักเสาไฟฟ้าบริเวณหน้าโรงงานTri		
		wallและข้างรั้วโรงไฟฟ้าgulf ใกล้แนวท่อก๊าซHDPE225/110mm.บริเวณบ่อวาล์ว106,112		
		Permit 66-WES-EX-0220	9:38	สิทธิกร
	Survey	*คุณ สุพรรณ เข้าตรวจสอบสถานีก๊าซประจำวันที่ PRS#2	9:39	สิทธิกร
	Survey	*คุณ นพดล ทำการสำรวจแนวท่อก๊าซที่ นิคมฯลาดกระบัง เส้น OTS-LKB ปกติ	9:53	สิทธิกร
	Survey	*คุณ สุพรรณ เข้าตรวจสอบสถานีก๊าซประจำวันที่ PRS#1	9:54	สิทธิกร
	Survey	*คุณ เฉลิม เข้าตรวจสอบสถานีก๊าซประจำวันที่ BV#10 มีงานVerify บ่อP1 และตอก		
		Sheet pile	10:07	สิทธิกร
	Permit	*คุณ ธีรศักดิ์ แจ้งผรม.synmech เข้าเริ่มงานปรับปรุงและติดตั้งท่อ vent ในสถานี mrs		
		โซนเหนือ วันนี้ เข้า โรงงาน Katsuyama โรจนะ Permit-RoJ-CD-1096	10:16	สิทธิกร
	Survey	*คุณ ธนาสิทธิ์ ทำการสำรวจแนวท่อก๊าซที่เส้น บางปูใหม่ ปกติ	10:19	สิทธิกร

รายงานการรับแจ้งเหตุของห้องควบคุม

ว/ด/ป	ประเภทงาน	รายงานการปฏิบัติงาน	เวลา	ผู้ปฏิบัติงาน
08-Sep-23	Permit	*คุณ ธนาสิทธิ์ แจ้งงานสกัดคอนกรีต เพื่อนำคอนกรีตออกและวอเตอร์เจ็ทแนวท่อก๊าซ		
		บริเวณนิคมฯบางปู ถนน พัฒนา 1 ตาม Permit.66-BPO-EX-0717	10:22	สิทธิกร
	Survey	*คุณ ศิวกร ทำการสำรวจแนวท่อก๊าซที่ นิคมฯบางกะดี ปกติ	10:32	สิทธิกร
	Survey	*คุณ เฉลิม ทำการสำรวจแนวท่อก๊าซที่ แพรกษา มีงานปรับปรุงถนน คลองขุด OTS BPO		
		,ซ. TDC Steel ปกติ	10:47	สิทธิกร
	Activities in area	*คุณ จรัล แจ้งงานตรวจสอบสถานี และ โรงงาน ISUZU เพื่อต่ออายุประจำปี ให้ลูกค้า	11:13	สิทธิกร
	Survey	*คุณ ศิวกร ทำการสำรวจแนวท่อก๊าซที่เส้น รังสิต ปกติ	11:20	สิทธิกร
	Survey	*คุณ เฉลิม ทำการสำรวจแนวท่อก๊าซที่ นิคมฯแพรกษา BHS ปกติ	11:26	สิทธิกร
	Survey	*คุณ นพดล ทำการสำรวจแนวท่อก๊าซที่ นิคมฯบางพลี เส้น SWAN OTS-BPL ปกติ		
		มีงานโครงการวางท่อน้ำประปาใหม่ตาม การทำงานวันนี้ไมมีผลกระทบ นอกนั้นปกติ	11:27	สิทธิกร
	Survey	*คุณ สมชาย ทำการสำรวจแนวท่อก๊าซที่ นิคมฯบางปู มีงานตาม Permit.66-BPO-EX-0717		
		นอกจากนี้ปกติ	11:34	สิทธิกร
	Permit	*คุณ อภิเชษฐ์ แจ้งงาน verify โดยการwater jetและขุดเปิดหาแนวท่อก๊าซHDPE225MM.		
		บริเวณตรงข้ามโรงงานsuzukiช่วงระหว่างบ่อวาล์ว176,177 เพื่อเตรียมงานดันท่อลอด(ท่อน้ำ		
		ดิบขนาด1,600MM.)งานโครงการeast water Permit 66-WES-EX-0221	11:45	สิทธิกร
	Survey	*คุณ อภิเชษฐ์ ทำการสำรวจแนวท่อก๊าซที่ นิคมฯเหมราช WES มีงานตาม Permit 66-WES-		
		EX-0220,Permit 66-WES-EX-0221 นอกจากนี้ปกติ	11:45	สิทธิกร
	Survey	*คุณ ภาณุรักษ์ ทำการสำรวจแนวท่อก๊าซที่เส้น บางจาก บางปะอิน ปกติ		
		เชียงราก งานต่อเนื่องแขวงทางหลวงชนบทเตรียมพื้นที่ขยายถนนไหล่ทางเส้นเชียงราก		
		ปรับผิวดินเดิมให้เรียบ+บดอัดเพิ่มชั้นดินไม่มีผลกระทบถนน อย.5042		
		ถนนเลียบคลองเปรมเชียงรากในจุดที่ปิดกั้นจะเปิดให้ใช้ปกติในวันที่11/09/66	11:54	สิทธิกร
	Activities in area	*คุณ จรัล แจ้ง Secot เข้าเก็บเครื่องวัดเสียง ที่ OTS LKB. PRS3	12:04	สิทธิกร
	Survey	*คุณ นพดล ทำการสำรวจแนวท่อก๊าซที่ เส้น OTS-BPL, M-Thai ปกติ	12:14	สิทธิกร
	Activities in area	*คุณ สุริยะ แจ้งนำซิม 5G เข้าใส่แทนซิมเก่า 3G ที่ PRS#2	12:20	สิทธิกร
	Activities in area	*คุณ โชตินรินทร์ แจ้งงานถอดล้าง pcvA อุดตันที่ngv super	13:09	สิทธิกร
	Permit	*คุณ ธีรศักดิ์ แจ้ง งานติดตั้งท่อ vent mrs โรงงาน Katsuyama roj วันนี้เลิกงานแล้ว		
		ถอดออกไปทำสี แล้วค่อยนัดวันมาประกอบ อีกครั้ง Permit-RoJ-CD-1096	14:26	สิทธิกร
	Survey	*คุณ ศิวกร ทำการสำรวจแนวท่อก๊าซที่นิคมนวนคร งานล้างทำความสะอาดบ่อวาล์ว&		
		เช็ควาล์ว ท่อเหล็ก bv.sv.12 Ngv supper permit-Nvk-cf-1007 บริเวณอื่นปกติ	14:41	สิทธิกร
	Survey	*คุณ ภาณุรักษ์ ทำการสำรวจแนวท่อก๊าซที่เส้น โรจนะ ปกติ	14:59	สิทธิกร
09-Sep-23	Survey	*คุณ สุพรรณ เข้าตรวจสอบสถานีก๊าซประจำวันที่ PRS#1	9:00	สิทธิกร
	Permit	งานขุดซ่อมท่อน้ำเสียของ บ.Getgo BPO บริเวณ ซ.11B ริมรั้วโรงงาน Thai Castfilm		

รายงานการรับแจ้งเหตุของห้องควบคุม

ว/ด/ป	ประเภทงาน	รายงานการปฏิบัติงาน	เวลา	ผู้ปฏิบัติงาน
09-Sep-23		ระยะห่างจากท่อก๊าซฯประมาณ 3.17 เมตร ท่อก๊าซฯลึก ประมาณ 1.8 เมตร		
		Permit No.EX-0714 จะทำการขุดไม่เกินแนวเสาไฟฟ้า	10:08	สิทธิกร
	Permit	*คุณ อภิเชษฐ์ แจ้ง งานต่อเนื่องงานขุดหลุมเตรียมปักเสาไฟฟ้าบริเวณหน้าข้างรั้วโรงไฟฟ้า		
		gulf ใกล้แนวท่อก๊าซHDPE225mm.บริเวณบ่อวาล์ว106 Permit 66-WES-EX-0220	10:15	สิทธิกร
	Survey	*คุณ อภิเชษฐ์ ทำการสำรวจแนวท่อก๊าซที่ นิคมฯเหมราช WES มีงานตาม Permit 66-WES-		
		EX-0220 นอกจากนี้ปกติ	10:15	สิทธิกร
	Permit	*คุณ ธนาสิทธิ์ แจ้งงานสกัดคอนกรีต เพื่อนำคอนกรีตออกและวอเตอร์เจ็ทแนวท่อก๊าซ		
		บริเวณนิคมฯบางปู ถนน พัฒนา 1 ตาม Permit.66-BPO-EX-0717 ต่อจากเมื่อวาน	10:31	สิทธิกร
	Survey	*คุณ สมชาย ทำการสำรวจแนวท่อก๊าซที่ นิคมฯบางพลี เส้น SWAN OTS-BPL ปกติ		
		มีงานโครงการวางท่อน้ำประปาใหม่ซอย3/1และซอย5 ไม่มีผลกระทบกับแนวท่อก๊าซ	10:40	สิทธิกร
	Survey	*คุณ สมชาย ทำการสำรวจแนวท่อก๊าซที่ เส้น OTS-BPL, M-Thai ปกติ	10:41	สิทธิกร
	Survey	*คุณ สุพรรณ เข้าตรวจสอบสถานีก๊าซประจำวันที่ PRS#2	10:42	สิทธิกร
	Survey	*คุณ พิทักษ์พล ทำการสำรวจแนวท่อก๊าซที่ นิคมฯนวนคร ปกติ	11:14	สิทธิกร
	Survey	*คุณ สุพรรณ ทำการสำรวจแนวท่อก๊าซที่ นิคมฯบางปู มีงานตาม Permit.66-BPO-EX-0717		
		และงานซ่อมท่อน้ำเสียที่ซ.11B ไม่มีผลกับท่อก๊าซ นอกจากนี้ปกติ	11:15	สิทธิกร
	Survey	*คุณ สุพรรณ ทำการสำรวจแนวท่อก๊าซที่เส้น บางปูใหม่ ปกติ	11:55	สิทธิกร
	Survey	*คุณ สมชาย ทำการสำรวจแนวท่อก๊าซที่ นิคมฯลาดกระบัง เส้น OTS-LKB ปกติ	12:07	สิทธิกร
	Survey	*คุณ สุพรรณ ทำการสำรวจแนวท่อก๊าซที่ นิคมฯแพรกษา BHS ปกติ	12:08	สิทธิกร
	Survey	*คุณ พิทักษ์พล ทำการสำรวจแนวท่อก๊าซที่เส้น รังสิต ปกติ	12:18	สิทธิกร
	Survey	*คุณ ภาณุรักษ์ ทำการสำรวจแนวท่อก๊าซที่เส้น บางจาก บางปะอิน ปกติ		
		เชียงราก งานต่อเนื่องแขวงทางหลวงชนบทเตรียมพื้นที่ขยายถนนไหล่ทางเส้นเชียงราก		
		ปรับผิวดินเดิมให้เรียบ+บดอัดเพิ่มชั้นดินไม่มีผลกระทบถนน อย.5042	12:40	สิทธิกร
	Survey	*คุณ สุพรรณ เข้าตรวจสอบสถานีก๊าซประจำวันที่ BV#10	13:23	สิทธิกร
	Survey	*คุณ สุพรรณ ทำการสำรวจแนวท่อก๊าซที่ แพรกษา,ซ.TDC Steel คลองขุด OTS BPO ปกติ	13:34	สิทธิกร
	Permit	*คุณ ศิวกร แจ้งงานล้างทำความสะอาดบ่อวาล์ว&เช็ควาล์ว ท่อเหล็ก bv.mv 08 main		
		road 5/6 นวนคร permit-Nvk-cf-1010	13:39	สิทธิกร
	Survey	*คุณ สุพรรณ ทำการสำรวจแนวท่อก๊าซที่ นิคมฯบางปูเหนือ ปกติ	13:51	สิทธิกร
	Survey	*คุณ ธนาสิทธิ์ แจ้งงานงานซ่อมท่อน้ำเสียที่ซ.11B เสร็จแล้วกำลังทำการกลบคืนพื้นที่	14:04	สิทธิกร
	Survey	*คุณ พิทักษ์พล ทำการสำรวจแนวท่อก๊าซที่ นิคมฯบางกะดี ปกติ	14:05	สิทธิกร
	Survey	*คุณ ภาณุรักษ์ ทำการสำรวจแนวท่อก๊าซที่เส้นนิคมฯ โรจนะ ปกติ	14:21	สิทธิกร
	Activities in area	*คุณ ธีรศักดิ์ แจ้งงานถอด Rotary Meter เพื่อส่ง Calibration และเปลี่ยน Filter run A		
		โรงงาน Sumhitech#2 นวนคร	14:30	สิทธิกร
	Activities in area	*คุณ จรัล แจ้งถอดเปลี่ยน Turbine และ Filter RunA.ที่ Ampass F2	15:45	สิทธิกร

รายงานการรับแจ้งเหตุของห้องควบคุม

ว/ด/ป	ประเภทงาน	รายงานการปฏิบัติงาน	เวลา	ผู้ปฏิบัติงาน
10-Sep-23	Survey	*คุณ ธนาสิทธิ์ ทำการสำรวจแนวท่อก๊าซที่ นิคมฯแพรกษา BHS ปกติ	10:06	สิทธิกร
	Survey	*คุณ สมชายสำรวจแนวท่อบางพลีมีงานวางท่อประปาใหม่ซอย 5 MTH ปกติ	10:16	สิทธิกร
	Survey	*ธนาสิทธิ์สำรวจแนวท่อแพรกษา TDC ปกติ	10:19	สิทธิกร
	อื่นๆ	ธนาทิธิ์เข้า PRS # 1	10:20	สิทธิกร
	อื่นๆ	*สมชายเข้า OTS-BPL	10:21	สิทธิกร
	Survey	*คุณ พิทักษ์พล ทำการสำรวจแนวท่อก๊าซที่ นิคมฯนวนคร ปกติ	10:30	สิทธิกร
	อื่นๆ	*ธนาสิทธิ์เข้า PRS # 2	11:17	สิทธิกร
	อื่นๆ	*สมชายเข้า PRS # 3	11:37	สิทธิกร
	Survey	*ธนาสิทธิ์สำรวจแนวท่อบางปู ปกติ	11:42	สิทธิกร
	Survey	*ธนาสิทธิ์สำรวจแนวท่อบางปูใหม่ ปกติ	11:44	สิทธิกร
	Survey	*คุณ สมชาย ทำการสำรวจแนวท่อก๊าซที่ นิคมฯลาดกระบัง เส้น OTS-LKB ปกติ	11:56	สิทธิกร
	Survey	*คุณ พิทักษ์พล ทำการสำรวจแนวท่อก๊าซที่เส้น รังสิต ปกติ	"	สิทธิกร
	Survey	*ธนาสิทธิ์สำรวจแนวท่อบางปูเหนือ ปกติ	11:57	สิทธิกร
	Survey	*คุณ อภิเชษฐ์ ทำการสำรวจแนวท่อก๊าซที่ นิคมฯเหมราช WES มีงานตาม Permit 66-WES-		
		EX-0220 นอกจากนี้ปกติ	10:35	สิทธิกร
	Survey	*คุณ ภาณุรักษ์ ทำการสำรวจแนวท่อก๊าซที่เส้น บางจาก บางปะอิน ปกติ		
		เชียงราก งานต่อเนื่องแขวงทางหลวงชนบทเตรียมพื้นที่ขยายถนนไหล่ทางเส้นเชียงราก		
		ปรับผิวดินเดิมให้เรียบ+บดอัดเพิ่มชั้นดินไม่มีผลกระทบถนน อย.5042		
		ถนนเลียบคลองเปรมเชียงรากในจุดที่ปิดกั้นจะเปิดให้ใช้ปกติในวันที่11/09/66	12:08	สิทธิกร
	อื่นๆ	*ธนาสิทธิ์เข้า OTS-BPO	12:10	สิทธิกร
	Survey	*ธนาสิทธิ์สำรวจแนวท่อคลองขุด OTS-BPO ปกติ	12:27	สิทธิกร
	Permit	*ศิวกรแจ้งงานล้างทำความสะอาดบ่อวาล์ว&เช็ควาล์ว ท่อเหล็ก bv.mv 14 main road 5/6		
		นวนคร permit-Nvk-cf-1011	14:20	สิทธิกร
	Permit	*ธนาสิทธิ์งานสกัดคอนกรีต บริเวณ ถนนพัฒนา 1 แต่ยังไม่เอาคอนกรีตออก		
		บางปู Permit.66-BPO-EX-0717	14:48	สิทธิกร
	Survey	*ภานุรักษ์โรจนะ ปกติ	14:51	สิทธิกร
	Survey	*พิทักษ์พลสำรวจแนวท่อบางกะดี ปกติ	15:20	สิทธิกร
11-Sep-23	Permit	*คุณ ธนาสิทธิ์ แจ้งงานสกัดคอนกรีต เพื่อนำคอนกรีตออกและวอเตอร์เจ็ทแนวท่อก๊าซ		
		บริเวณนิคมฯบางปู ถนน พัฒนา 1 ตาม Permit.66-BPO-EX-0717	9:28	สิทธิกร
	Survey	*คุณ สมชาย ทำการสำรวจแนวท่อก๊าซที่ นิคมฯแพรกษา BHS ปกติ	10:01	สิทธิกร
	Survey	*คุณ สมชาย ทำการสำรวจแนวท่อก๊าซที่ นิคมฯบางปูเหนือ ปกติ	10:01	สิทธิกร
	Survey	*คุณ ศิวกร ทำการสำรวจแนวท่อก๊าซที่ นิคมฯบางกะดี ปกติ	10:15	สิทธิกร

รายงานการรับแจ้งเหตุของห้องควบคุม

ว/ด/ป	ประเภทงาน	รายงานการปฏิบัติงาน	เวลา	ผู้ปฏิบัติงาน
11-Sep-23	Survey	*คุณ นพดล ทำการสำรวจแนวท่อก๊าซที่ นิคมฯลาดกระบัง เส้น OTS-LKB ปกติ	10:18	สิทธิกร
	Survey	*คุณ สุพรรณ เข้าตรวจสอบสถานีก๊าซประจำวันที่ PRS#2	10:19	สิทธิกร
	Permit	*คุณ เฉลิม แจ้งงานverify หาท่อก๊าซ ก่อนทำcement grouting บ่อP2 ตาม		
		Permit.66-BPO-EX-0645	10:40	สิทธิกร
	Survey	*คุณ สมชาย ทำการสำรวจแนวท่อก๊าซที่ แพรกษา,ซ.TDC Steel คลองขุด ปกติ		
		OTS BPO มีงานตาม Permit.66-BPO-EX-0645 นอกจากนี้ปกติ	11:18	สิทธิกร
	Survey	*คุณ สุพรรณ เข้าตรวจสอบสถานีก๊าซประจำวันที่ PRS#1	11:21	สิทธิกร
	Survey	*คุณ สุพรรณ ทำการสำรวจแนวท่อก๊าซที่ นิคมฯบางปู มีงานตาม Permit.66-BPO-EX-0717		
		นอกจากนี้ปกติ	11:37	สิทธิกร
	Survey	*คุณ นพดล ทำการสำรวจแนวท่อก๊าซที่ นิคมฯบางพลี เส้น SWAN OTS-BPL ปกติ		
		มีงานโครงการวางท่อน้ำประปาใหม่ตาม การทำงานวันนี้ไม่มีผลกระทบ นอกนั้นปกติ	11:45	สิทธิกร
	Survey	*คุณ อภิเชษฐ์ ทำการสำรวจแนวท่อก๊าซที่ นิคมฯเหมราช WES ปกติ	11:51	สิทธิกร
	Activities in area	*คุณ ศักดิ์สิทธิ์ แจ้งถอดล้างอุปกรณ์ Pressure Reducing Pilot a เนื่องจากค่า lock up,		
		สูงเกิดจากคราบ Sulfur ที่ Kurabo Rst	11:52	สิทธิกร
	Survey	*คุณ ศิวกร ทำการสำรวจแนวท่อก๊าซที่นิคมนวนคร งานล้างทำความสะอาดบ่อวาล์ว&		
		เช็ควาล์ว ท่อเหล็ก bv.mv02,mv03,mv04 Ots Nvk permit-Nvk-cd-1097 บริเวณอื่นปกติ	11:59	สิทธิกร
	Survey	*คุณ นพดล ทำการสำรวจแนวท่อก๊าซที่ เส้น OTS-BPL, M-Thai ปกติ	12:13	สิทธิกร
	Survey	*คุณ สุพรรณ ทำการสำรวจแนวท่อก๊าซที่เส้น บางปูใหม่ ปกติ	12:23	สิทธิกร
	Survey	*คุณ ภาณุรักษ์ ทำการสำรวจแนวท่อก๊าซที่เส้น โรจนะ ปกติ	12:23	สิทธิกร
	Permit	*คุณ เฉลิม แจ้งงานverify หาท่อก๊าซ ก่อนทำcement grouting บ่อP2 ตาม		
		Permit.66-BPO-EX-0645 ยกเลิกเนื่องจากปตท.ไม่มาที่หน้างาน	13:24	สิทธิกร
	Survey	*คุณ ศิวกร ทำการสำรวจแนวท่อก๊าซที่เส้น รังสิต ปกติ	14:28	สิทธิกร
	Survey	*คุณ ภาณุรักษ์ ทำการสำรวจแนวท่อก๊าซที่เส้น บางจาก บางปะอิน ปกติ		
		เชียงราก งานต่อเนื่องแขวงทางหลวงชนบทเตรียมพื้นที่ขยายถนนไหล่ทางเส้นเชียงราก		
		ปรับผิวดินเดิมให้เรียบ+บดอัดเพิ่มชั้นดินไม่มีผลกระทบถนน อย.5042	14:47	สิทธิกร
	Permit	*คุณ อภิเชษฐ์ แจ้งงานขุดทำทางเดินเท้า เข้า-ออกโรงงานความลึก20cm.บริเวณหน้าโรงงาน		
		FAURECIAบริเวณแนวท่อก๊าซHDPE160MM.ช่วงระหว่างบ่อวาล์ว172,173		
		Permit 66-WES-EX-0222	15:07	สิทธิกร
	Activities in area	*คุณ ศักดิ์สิทธิ์ แจ้งถอดล้างอุปกรณ์ Pressure Reducing Pilot a เนื่องจากค่า lock up,		
		สูงเกิดจากคราบ Sulfur ที่ Central food Rst	15:42	สิทธิกร
12-Sep-23	Survey	*คุณ สุพรรณ ทำการสำรวจแนวท่อก๊าซที่ นิคมฯบางปูเหนือ ปกติ	9:37	สุเมธ
	อื่นๆ	*คุณ ธนาสิทธิ์ แจ้งงานสกัดถนนคอนกรีตและนำออก บริเวณถนนพัฒนา 1 จะเริ่มช่วงบ่าย,		

รายงานการรับแจ้งเหตุของห้องควบคุม

ว/ด/ป	ประเภทงาน	รายงานการปฏิบัติงาน	เวลา	ผู้ปฏิบัติงาน
		Backhoe ไม่ว่าง และจะทำการสกัดคอนกรีตเพิ่มช่วงหัวและท้าย ช่วงละ 10 เมตร ทั้งหมด		
		จากเดิม 80 เมตร เป็น 100 เมตร เพื่อสำรวจแนวท่อก๊าซฯต่อไป	9:47	สุเมธ
	Permit	*คุณ เฉลิม แจ้งเตรียมงาน Verify หาท่อก๊าซ ก่อนทำ Cement Grouting บ่อ P2 ตาม Permit		
		66-BPO-EX-0646	9:53	สุเมธ
	Survey	*คุณ นพดล ทำการสำรวจแนวท่อก๊าซที่ นิคมฯลาดกระบัง เส้น OTS-LKB ปกติ	10:23	สุเมธ
	Survey	*คุณ ศิวกร ทำการสำรวจแนวท่อก๊าซที่ นิคมฯบางกะดี ปกติ	10:37	สุเมธ
	Survey	*คุณ สมชาย เข้าตรวจสอบสถานีก๊าซประจำวันที่ BV#10	10:44	สุเมธ
	Permit	*คุณ ธีรศักดิ์ แจ้ง ผรม.Synmech เริ่มงานปรับปรุง ติดตั้งท่อ Vent ในสถานี MRS โซนเหนือ		
		วันนี้ เข้า โรงงาน Bestex โรจนะ Permit 66-roj-cd-1099	10:53	สุเมธ
	Survey	*คุณ ธนาสิทธิ์ ทำการสำรวจแนวท่อก๊าซที่เส้น บางปูใหม่ ปกติ	11:04	สุเมธ
	Survey	*คุณ ธนาสิทธิ์ เข้าตรวจสอบสถานีก๊าซประจำวันที่ PRS#2	11:07	สุเมธ
	Survey	*คุณ สุพรรณ ทำการสำรวจแนวท่อก๊าซที่เส้น แพรกษา ซ.TDC คลองขุด เส้น BV#10 ปกติ	11:17	สุเมธ
	Survey	*คุณ อภิเชษฐ์ ทำการสำรวจแนวท่อก๊าซที่ นิคมฯเหมราช WES ปกติ	11:25	สุเมธ
	Survey	*คุณ ภาณุรักษ์ ทำการสำรวจแนวท่อก๊าซที่เส้น บางจาก เชียงราก มีงานแขวงทางหลวงชน		
		บทพื้นที่ขยายถนนไหล่ทางเส้นเชียงราก ปรับผิวดินเดิมให้เรียบ+บดอัดเพิ่มชั้นดิน ไม่มีผล		
		กระทบ, เส้น บางปะอิน ปกติ	11:30	สุเมธ
	Survey	*คุณ สุพรรณ ทำการสำรวจแนวท่อก๊าซที่ นิคมฯแพรกษา BHS ปกติ	11:40	สุเมธ
	Survey	*คุณ นพดล ทำการสำรวจแนวท่อก๊าซที่ นิคมฯบางพลี เส้น OTS-BPL ปกติ	11:49	สุเมธ
	Survey	*คุณ ธนาสิทธิ์ เข้าตรวจสอบสถานีก๊าซประจำวันที่ PRS#1	11:54	สุเมธ
	Survey	*คุณ ศิวกร ทำการสำรวจแนวท่อก๊าซที่ นิคมฯนวนคร มีงานล้างทำความสะอาดบ่อวาล์ว,		
		เช็ควาล์ว ท่อเหล็ก Nikkei Siam BV.SV10, BV.MV11, MV12 PRS#4 Permit 66-nvk-cf-1012		
		นอกนั้นปกติ	11:56	สุเมธ
	Survey	*คุณ นพดล ทำการสำรวจแนวท่อก๊าซที่ เส้น OTS-BPL, M-Thai ปกติ	12:05	สุเมธ
	Survey	*คุณ ธนาสิทธิ์ ทำการสำรวจแนวท่อก๊าซที่ นิคมฯบางปู มีงานรื้อที่จอดรถ เพื่อคืนพื้นที่ให้กับ		
		การนิคมฯบางปู บริเวณ ซอย 9C หน้า บ.Sumiplex นอกนั้นปกติ	12:20	สุเมธ
	Survey	*คุณ ศิวกร ทำการสำรวจแนวท่อก๊าซที่เส้น รังสิต ปกติ	14:20	สุเมธ
	อื่นๆ	*คุณ ธนาสิทธิ์ แจ้งงานสกัดถนนคอนกรีตบริเวณถนนพัฒนา 1 ไม่มีการทำงานน	15:05	สุเมธ
	Survey	*คุณ ภาณุรักษ์ ทำการสำรวจแนวท่อก๊าซที่ นิคมฯโรจนะ ปกติ	15:17	สุเมธ
	Permit	*คุณ เฉลิม แจ้งงาน Verify หาท่อก๊าซ 16"ก่อนทำ Cement Grouting บ่อ P2 ตาม Permit		
		66-BPO-EX-0646 วันนี้จบงานแล้ว	15:37	สุเมธ
	Permit	*คุณ ธีรศักดิ์ แจ้งงานปรับปรุงท่อ Vent โรงงาน Bestex โรจนะ Permit 66-roj-cd-1099 วันนี้		
		เลิกงานแล้ว, ถอดออกไปทำสี แล้วค่อยนัดวันมาประกอบ อีกครั้ง	15:49	สุเมธ

OP-FO-038-02

รายงานการรับแจ้งเหตุของห้องควบคุม

ว/ด/ป	ประเภทงาน	รายงานการปฏิบัติงาน	เวลา	ผู้ปฏิบัติงาน
13-Sep-23	อื่นๆ	*คุณ สุริยะ เข้าทำการตัดยอดการใช้ก๊าซพื้นที่ โซนเหนือ และ OTS-LKB	7:32	สุเมธ
	PM	*คุณ โชตินรินทร์ แจ้งมีแผนงานตัดต่อซ่อมภายในโรงงาน Tejin RST	9:32	สุเมธ
	Permit	*คุณ พิทักษ์พล แจ้ง ผรม.Synmech เริ่มงานปรับปรุงและติดตั้งท่อ Vent ในสถานี MRS.		
		โรงงาน Sandenโรจนะ Permit 66-roj-cd-1098	9:44	สุเมธ
	Survey	*คุณ เฉลิม ทำการสำรวจแนวท่อก๊าซที่ นิคมฯบางปูเหนือ ปกติ	9:45	สุเมธ
	Survey	*คุณ นพดล ทำการสำรวจแนวท่อก๊าซที่ นิคมฯลาดกระบัง เส้น OTS-LKB ปกติ	10:03	สุเมธ
	Survey	*คุณ เฉลิม แจ้งงาน Verify หาท่อก๊าซที่บ่อ P1 หน้า BV#10 ไม่มีผลกระทบต่อท่อก๊าซ NGD	10:14	สุเมธ
	Survey	*คุณ ศิวกร ทำการสำรวจแนวท่อก๊าซที่ นิคมฯบางกะดี ปกติ	10:28	สุเมธ
	Survey	*คุณ ธนาสิทธิ์ ทำการสำรวจแนวท่อก๊าซที่เส้น บางปูใหม่ ปกติ	10:40	สุเมธ
	Survey	*คุณ ธนาสิทธิ์ เข้าตรวจสอบสถานีก๊าซประจำวันที่ PRS#2	10:43	สุเมธ
	Survey	*คุณ เฉลิม ทำการสำรวจแนวท่อก๊าซที่เส้น แพรกษา คลองขุด ซ.TDC เส้น BV#10 ปกติ	10:57	สุเมธ
	อื่นๆ	*คุณ ศิริโรจน์ เข้าทำการตัดยอดการใช้ก๊าซที่ BV#10, OTS-BPL	11:05	สุเมธ
	Survey	*คุณ อภิเชษฐ์ ทำการสำรวจแนวท่อก๊าซที่ นิคมฯเหมราช WES ปกติ	11:16	สุเมธ
	Survey	*คุณ นพดล ทำการสำรวจแนวท่อก๊าซที่ นิคมฯบางพลี เส้น OTS-BPL ปกติ	11:26	สุเมธ
	Survey	*คุณ ธนาสิทธิ์ เข้าตรวจสอบสถานีก๊าซประจำวันที่ PRS#1	11:41	สุเมธ
	Survey	*คุณ เฉลิม ทำการสำรวจแนวท่อก๊าซที่ นิคมฯแพรกษา BHS ปกติ	11:44	สุเมธ
	Survey	*คุณ ธนาสิทธิ์ ทำการสำรวจแนวท่อก๊าซที่ นิคมฯบางปู ปกติ	11:49	สุเมธ
	Survey	*คุณ ภาณุรักษ์ ทำการสำรวจแนวท่อก๊าซที่ นิคมฯโรจนะ ปกติ	11:55	สุเมธ
	Survey	*คุณ ศิวกร ทำการสำรวจแนวท่อก๊าซที่ นิคมฯนวนคร มีงานล้างทำความสะอาดบ่อวาล์วท่อ		
		เหล็ก Tostem 1 BVSV02 ตาม Permit 66-nvk-cf-1013 นอกนั้นปกติ	11:59	สุเมธ
	Survey	*คุณ นพดล ทำการสำรวจแนวท่อก๊าซที่ เส้น OTS-BPL, M-Thai ปกติ	12:04	สุเมธ
	อื่นๆ	*คุณ โชตินรินทร์ แจ้งจ่าย Gas คืนเข้าระบบหลังตัดเปลี่ยนท่อชำรุดที่ Tejin RST	14:05	สุเมธ
	Survey	*คุณ ศิวกร ทำการสำรวจแนวท่อก๊าซที่เส้น รังสิต ปกติ	14:14	สุเมธ
	Permit	*คุณ พิทักษ์พล แจ้งงานปรับปรุง ติดตั้งท่อ Vent ในสถานี MRS. Sanden โรจนะ ตาม Permit		
		66-roj-cd-1098 เสร็จเรียบร้อยแล้ว	15:00	สุเมธ
	Survey	*คุณ ภาณุรักษ์ ทำการสำรวจแนวท่อก๊าซที่เส้น บางจาก เชียงราก มีงานแขวงทางหลวงชน		
		บทพื้นที่ขยายถนนไหล่ทางเส้นเชียงราก ปรับผิวดินเดิมให้เรียบ+บดอัดเพิ่มชั้นดิน ไม่มีผล		
		กระทบ, เส้น บางปะอิน ปกติ	15:01	สุเมธ
14-Sep-23	Survey	*คุณ เฉลิม ทำการสำรวจแนวท่อก๊าซที่ นิคมฯบางปูเหนือ ปกติ	9:32	สุเมธ
	Permit	*คุณ ธนาสิทธิ์ แจ้งงานสกัดถนนคอนกรีต บริเวณ ถ.พัฒนา 1 ฝั่งขาเข้า นิคมฯบางปู ตาม		
		Permit 66-bpo-ex-0717	9:43	สุเมธ
	Survey	*คุณ ธีรศักดิ์ ทำการสำรวจแนวท่อก๊าซที่เส้น รังสิต ปกติ	10:15	สุเมธ

รายงานการรับแจ้งเหตุของห้องควบคุม

ว/ด/ป	ประเภทงาน	รายงานการปฏิบัติงาน	เวลา	ผู้ปฏิบัติงาน
	Survey	*คุณ พลวัตร ทำการสำรวจแนวท่อก๊าซที่ นิคมฯบางพลี เส้น OTS-BPL ปกติ	10:30	สุเมธ
	Survey	*คุณ เฉลิม ทำการสำรวจแนวท่อก๊าซที่เส้น บางปูใหม่ ปกติ	10:35	สุเมธ
	Survey	*คุณ เฉลิม เข้าตรวจสอบสถานีก๊าซประจำวันที่ PRS#2	10:36	สุเมธ
	Survey	*คุณ พิทักษ์พล ทำการสำรวจแนวท่อก๊าซที่เส้น บางจาก เชียงราก มีงานแขวงทางหลวงชน		
		บทพื้นที่ขยายถนนไหล่ทางเส้นเชียงราก ปรับผิวดินเดิมให้เรียบ+บดอัดเพิ่มชั้นดิน ไม่มีผล		
		กระทบ, เส้น บางปะอิน ปกติ	10:51	สุเมธ
	Permit	*คุณ นพดล แจ้งงานปรับปรุงท่อระบายน้ำเสียในนิคมฯลาดกระบัง บ.เจตน์ชาญชัย บริเวณ		
		สี่แยกหน้า บ.YANMAR ตาม Permit 66-lkb-ex-0690, วันนี้ขุดเปิดหน้าดินเพื่อหาท่อน้ำเสีย		
		เดิมและทำการเจาะสกัดตัวท่อกลบดินเพื่อบล็อกน้ำเสีย	11:00	สุเมธ
	Survey	*คุณ พลวัตร ทำการสำรวจแนวท่อก๊าซที่ เส้น OTS-BPL, M-Thai ปกติ	11:06	สุเมธ
	Survey	*คุณ เฉลิม ทำการสำรวจแนวท่อก๊าซที่ นิคมฯแพรกษา BHS ปกติ	11:07	สุเมธ
	Permit	*คุณ นพดล แจ้งงานตาม Permit 66-lkb-ex-0690 ทำการสกัดตัวท่อน้ำเสียและกลบดิน		
		บล็อกน้ำเสียเสร็จแล้ว	11:19	สุเมธ
	Survey	*คุณ เฉลิม ทำการสำรวจแนวท่อก๊าซที่ นิคมฯบางปู มีงานตาม Permit 66-bpo-ex-0717		
		นอกนั้นปกติ	11:31	สุเมธ
	Survey	*คุณ นพดล ทำการสำรวจแนวท่อก๊าซที่ นิคมฯลาดกระบัง มีงานตาม Permit 66-lkb-ex-0		
		690, เส้น OTS-LKB ปกติ	11:39	สุเมธ
	Survey	*คุณ กฤษดา ทำการสำรวจแนวท่อก๊าซที่ นิคมฯเหมราช WES ปกติ	11:49	สุเมธ
	Survey	*คุณ ศิวกร ทำการสำรวจแนวท่อก๊าซที่ นิคมฯนวนคร มีงานล้างทำความสะอาดบ่อวาล์วท่อ		
		เหล็ก Tostem 2 BVSV05, SV06 ตาม Permit 66-nvk-cf-1014 นอกนั้นปกติ	11:57	สุเมธ
	Survey	*คุณ ธีรศักดิ์ ทำการสำรวจแนวท่อก๊าซที่ นิคมฯบางกะดี ปกติ	11:59	สุเมธ
	Survey	*คุณ เฉลิม ทำการสำรวจแนวท่อก๊าซที่เส้น แพรกษา คลองขุด ซ.TDC เส้น BV#10 ปกติ		
		ไม่มีการทำงาน	12:29	สุเมธ
	Emergency Drill	*ซ้อมแผนฉุกเฉิน บ.Siam Chamical BPM	13:44	สุเมธ
	Survey	*คุณ พิทักษ์พล ทำการสำรวจแนวท่อก๊าซที่ นิคมฯโรจนะ ปกติ	14:20	สุเมธ
	Permit	*คุณ เฉลิม แจ้งงานขุดซ่อมประปาซอย E8 เขตส่งออก Permit 66-BPO-EX-0647	16:12	สุเมธ
	Permit	*คุณ เฉลิม แจ้งงานตาม Permit 66-BPO-EX-0647 วันนี้จบงานแค่นี้ รอซ่อมอีกทีวันอาทิตย์	19:08	สุเมธ
15-Sep-23	Permit	*คุณ เอกพัน แจ้งงานสกัดถนนคอนกรีต บริเวณ ถ.พัฒนา 1 ฝั่งขาเข้า นิคมฯบางปู ตาม		
		Permit 66-bpo-ex-0717	9:26	ภูิณห์
	Survey	*คุณ เฉลิม ทำการสำรวจแนวท่อก๊าซที่ นิคมฯบางปูเหนือ ปกติ	9:54	ภูิณห์
	Survey	*คุณ พลวัตร ทำการสำรวจแนวท่อก๊าซOTS BPL- SWAN และ MTH ปกติ	10:15	ภูิณห์
	Permit	*คุณ นพดล แจ้งงานต่อเนื่องโครงการขุดวางท่อน้ำประปาใหม่ในนิคมอุตสาหกรรมบางพลี		

รายงานการรับแจ้งเหตุของห้องควบคุม

ว/ด/ป	ประเภทงาน	รายงานการปฏิบัติงาน	เวลา	ผู้ปฏิบัติงาน
15-Sep-23		ของทาง กปน.เลขที่ Permit No.0688 วันนี้ขุดวางท่อใน Soi BPL 4/2	10:19	ฏิณห์
	Survey	*คุณ ศิวกร ทำการสำรวจแนวท่อก๊าซที่ นิคมฯบางกะดี ปกติ	10:23	ฏิณห์
	Survey	*คุณ เฉลิม ทำการสำรวจแนวท่อก๊าซที่เส้น บางปูใหม่ ปกติ	10:29	ฏิณห์
	Survey	*คุณ เฉลิม เข้าตรวจสอบสถานีก๊าซประจำวันที่ PRS#2	10:29	ฏิณห์
	Survey	*คุณ พลวัตร ทำการสำรวจแนวท่อก๊าซแนวท่อก๊าซในนิคมอุตฯบางพลี มีงานขุดวางท่อน้ำ		
		ประปารายละเอียดตาม Permit No.0688 นอกนั้นปกติ	10:56	ฏิณห์
	Survey	*คุณ เฉลิม ทำการสำรวจแนวท่อก๊าซที่ นิคมฯแพรกษา BHS ปกติ	10:56	ฏิณห์
	Survey	*คุณ พิทักษ์พล ทำการสำรวจแนวท่อก๊าซที่เส้น บางจาก เชียงราก มีงานแขวงทางหลวงชน		
		บทพื้นที่ขยายถนนไหล่ทางเส้นเชียงราก ปรับผิวดินเดิมให้เรียบ+บดอัดเพิ่มชั้นดิน ไม่มีผล		
		กระทบ, เส้น บางปะอิน ปกติ	10:59	ฏิณห์
	อื่นๆ	*คุณ ธนาสิทธิ์ แจ้งดูหน้างานวางท่อระบายน้ำถนน M2 Soi E8 ร่วมกับพระรามสองการโยธา		
		ซึ่งจะเปิดหน้างานเร็วๆนี้	11:07	ฏิณห์
	Survey	*คุณ ศิวกร ทำการสำรวจแนวท่อก๊าซที่เส้น รังสิต ปกติ	11:26	ฏิณห์
	Survey	*คุณ เฉลิม เข้าตรวจสอบสถานีก๊าซประจำวันที่ PRS#1	11:33	ฏิณห์
	Survey	*คุณ เฉลิม ทำการสำรวจแนวท่อก๊าซที่ นิคมฯบางปู มีงานตาม Permit 66-bpo-ex-0717		
		นอกนั้นปกติ	11:33	ฏิณห์
	Survey	*คุณ กฤษดา ทำการสำรวจแนวท่อก๊าซที่ นิคมฯเหมราช WES ปกติ	11:35	ฏิณห์
	Survey	*คุณ พลวัตร ทำการสำรวจแนวท่อก๊าซในนิคมอุตฯ LKB งานปรับปรุงท่อระบายน้ำเสีย		
		นิคมอุตสาหกรรมลาดกระบัง บริเวณหน้า บ.YANMAR ไม่มีผลกระทบ นอกนั้นปกติ	11:54	ฏิณห์
	Survey	*คุณ เฉลิม ทำการสำรวจแนวท่อก๊าซที่เส้น แพรกษา คลองขุด ซ.TDC เส้น BV#10 ปกติ		
		ไม่มีการทำงาน	12:21	ฏิณห์
	Survey	*คุณ พลวัตร ทำการสำรวจแนวท่อก๊าซเส้น OTS-LKB ปกติ	12:34	ฏิณห์
	Survey	*คุณ พิทักษ์พล ทำการสำรวจแนวท่อก๊าซที่ นิคมฯโรจนะ ปกติ	14:06	ฏิณห์
	Survey	*คุณ ศิวกร ทำการสำรวจแนวท่อก๊าซที่ นิคมฯนวนคร ปกติ	14:21	ฏิณห์
	Permit	*คุณ นพดล แจ้งงานขุดวางท่อน้ำประปาใหม่ Soi 4/2 วันนี้หยุดงานขุดแค่นี้	15:24	ฏิณห์
16-Sep-23	PM	*คุณ ธีรศักดิ์ แจ้งวันนี้มีงานถอด Turbine เพื่อส่ง Calibration และ PM ที่ OTS NVK	8:06	สิทธิกร
	Survey	*คุณ พลวัตร ทำการสำรวจแนวท่อก๊าซที่ นิคมฯบางพลี เส้น SWAN OTS-BPL MTH ปกติ	9:39	สิทธิกร
	Survey	*คุณ เฉลิม ทำการสำรวจแนวท่อก๊าซที่ นิคมฯบางปูเหนือ ปกติ	9:49	สิทธิกร
	Permit	*คุณ นพดล แจ้งงานต่อเนื่องงานโครงการขุดวางท่อน้ำประปาใหม่ในนิคมอุตสาหกรรม		
		บางพลี ของทาง กปน.เลขที่ Permit No.0688 (ต่ออายุ)	9:50	สิทธิกร
	Survey	*คุณ พิทักษ์พล ทำการสำรวจแนวท่อก๊าซที่ นิคมฯนวนคร ปกติ	10:08	สิทธิกร
	Activities in area	*คุณ เฉลิม แจ้งBV#10เตรียมทำcement grouting บ่อP1, เช้า จะเจาะเลข 5,6	10:27	สิทธิกร

รายงานการรับแจ้งเหตุของห้องควบคุม

ว/ด/ป	ประเภทงาน	รายงานการปฏิบัติงาน	เวลา	ผู้ปฏิบัติงาน
16-Sep-23	Survey	*คุณ เฉลิม ทำการสำรวจแนวท่อก๊าซที่ แพรกษา,ซ.TDC Steel คลองขุด ปกติ		
		OTS BPO มีงานตามที่แจ้ง นอกจากนี้ปกติ	10:47	สิทธิกร
	Survey	*คุณ เฉลิม เข้าตรวจสอบสถานีก๊าซประจำวันที่ BV#10	10:47	สิทธิกร
	Survey	*คุณ เฉลิม เข้าตรวจสอบสถานีก๊าซประจำวันที่ PRS#1	10:48	สิทธิกร
	Survey	*คุณ ภาณุรักษ์ ทำการสำรวจแนวท่อก๊าซที่เส้น โรจนะ ปกติ	11:16	สิทธิกร
	Survey	*คุณ เฉลิม ทำการสำรวจแนวท่อก๊าซที่ นิคมฯแพรกษา BHS ปกติ	11:26	สิทธิกร
	Survey	*คุณ เฉลิม เข้าตรวจสอบสถานีก๊าซประจำวันที่ PRS#2	11:26	สิทธิกร
	Survey	*คุณ พลวัตร ทำการสำรวจแนวท่อก๊าซที่ นิคมฯลาดกระบัง เส้น OTS-LKB ปกติ		
		งานปรับปรุงท่อระบายน้ำเสีย นิคมอุตสาหกรรมลาดกระบัง บริเวณหน้า บ.YANMAR		
		ไม่มีผลกระทบ นอกนั้นปกติ	11:37	สิทธิกร
	Survey	*คุณ กฤษดา ทำการสำรวจแนวท่อก๊าซที่ นิคมฯเหมราช WES ปกติ	11:44	สิทธิกร
	Survey	*คุณ เฉลิม ทำการสำรวจแนวท่อก๊าซที่ นิคมฯบางปู ปกติ	12:01	สิทธิกร
	Survey	*คุณ เฉลิม ทำการสำรวจแนวท่อก๊าซที่เส้น บางปูใหม่ ปกติ	12:25	สิทธิกร
	Survey	*คุณ พิทักษ์พล ทำการสำรวจแนวท่อก๊าซที่ นิคมฯบางกะดี ปกติ	12:52	สิทธิกร
	Survey	*คุณ ภาณุรักษ์ ทำการสำรวจแนวท่อก๊าซที่เส้น บางจาก บางปะอิน ปกติ		
		เชียงราก งานต่อเนื่องแขวงทางหลวงชนบทเตรียมพื้นที่ขยายถนนไหล่ทางเส้นเชียงราก		
		ปรับผิวดินเดิมให้เรียบ+บดอัดเพิ่มชั้นดินไม่มีผลกระทบถนน อย.5042	14:03	สิทธิกร
	Survey	*คุณ พิทักษ์พล ทำการสำรวจแนวท่อก๊าซที่เส้น รังสิต ปกติ	14:14	สิทธิกร
	Survey	*คุณ นพดล แจ้ง งานขุดวางท่อน้ำประปาใหม่ Soi 4/2 วันนี้หยุดงานขุดแค่นี้	15:35	สิทธิกร
	Activities in area	*คุณ สุพรรณ แจ้งถอดเปลี่ยน Turbine , Filter Run A ที่ My Coating	16:30	สิทธิกร
	PM	*คุณ ธีรศักดิ์ แจ้งถอดล้าง pcv run B คราบ sulphur เกาะกระบอกกด seat ทำให้สะดุด		
		เวลาเลื่อนขึ้นลง และค่า lock up สูง	18:09	สิทธิกร
	PM	*คุณ ธีรศักดิ์ แจ้งถอดล้าง pcv run A คราบ sulphur เกาะกระบอกกดและ seat ทำให้ค้าง		
		เคลื่อนตัวไม่ได้ ค่า lock up สูง	18:17	สิทธิกร
	PM	*คุณ ธีรศักดิ์ แจ้งเสร็จงานถอด Turbine เพื่อส่ง Calibration และ PM ที่ OTS NVK	18:34	สิทธิกร
17-Sep-23	Permit	*นพดลแจ้งงานต่อเนื่องบางพลี วันนี้ขุดวางท่อใน Soi 4/2 Permit No.0688	9:39	องอาจ
	Survey	*คุณ เฉลิม ทำการสำรวจแนวท่อก๊าซที่ นิคมฯบางปูเหนือ ปกติ	9:47	องอาจ
	Survey	*คุณ พิทักษ์พล ทำการสำรวจแนวท่อก๊าซที่เส้น รังสิต ปกติ	9:52	องอาจ
	Survey	*พลวัตรสำรวจแนวท่อ OTS BPL- SWAN และ MTH ปกติ	9:54	องอาจ
	Survey	*พลวัตรสำรวจแนวท่อในนิคมฯ บางพลี ปกติ	11:04	องอาจ
	Permit	*เฉลิมแจ้งงานV#10เตรียมทำcement grouting บ่อP1,	11:31	องอาจ
	Survey	*คุณ เฉลิม ทำการสำรวจแนวท่อก๊าซที่ แพรกษา,ซ.TDC Steel คลองขุด ปกติ	11:28	องอาจ

รายงานการรับแจ้งเหตุของห้องควบคุม

ว/ด/ป	ประเภทงาน	รายงานการปฏิบัติงาน	เวลา	ผู้ปฏิบัติงาน
17-Sep-23	Survey	*คุณ เฉลิม เข้าตรวจสอบสถานีก๊าซประจำวันที่ PRS#1	11:29	องอาจ
	Survey	*คุณ เฉลิม ทำการสำรวจแนวท่อก๊าซที่ นิคมฯแพรกษา BHS ปกติ	11:54	องอาจ
	Survey	*คุณ พิทักษ์พล ทำการสำรวจแนวท่อก๊าซที่เส้น รังสิต ปกติ	11:55	องอาจ
	Survey	*คุณ เฉลิม เข้าตรวจสอบสถานีก๊าซประจำวันที่ PRS#2	12:04	องอาจ
	Survey	*คุณ เฉลิม ทำการสำรวจแนวท่อก๊าซที่ นิคมฯบางปู ปกติ	12:20	องอาจ
	Survey	*คุณ เฉลิม ทำการสำรวจแนวท่อก๊าซที่เส้น บางปูใหม่ ปกติ	12:25	องอาจ
	Survey	*คุณ ภาณุรักษ์ ทำการสำรวจแนวท่อก๊าซที่เส้น โรจนะ ปกติ	12:56	องอาจ
	Survey	*คุณ กฤษดา ทำการสำรวจแนวท่อก๊าซที่ นิคมฯเหมราช WES ปกติ	13:25	องอาจ
	Survey	*คุณ พิทักษ์พล ทำการสำรวจแนวท่อก๊าซที่ นิคมฯ นวนคร-บางกะดี ปกติ	14:19	องอาจ
	Survey	*คุณ ภาณุรักษ์ ทำการสำรวจแนวท่อก๊าซที่เส้น บางจาก บางปะอิน ปกติ		
		เชียงราก งานต่อเนื่องแขวงทางหลวงชนบทเตรียมพื้นที่ขยายถนนไหล่ทางเส้นเชียงราก		
		ปรับผิวดินเดิมให้เรียบ+บดอัดเพิ่มชั้นดินไม่มีผลกระทบถนน อย.5042	16:17	องอาจ
18-Sep-23	Survey	*คุณ สุพรรณ ทำการสำรวจแนวท่อก๊าซที่ นิคมฯแพรกษา BHS ปกติ	10:09	สิทธิกร
	Permit	*คุณ เฉลิม แจ้งบ่อP2 ปตท.จะให้ขุดดินconfirm ท่อและwater jet อีกรอบ ก่อนเจาะ		
		cement grouting ตาม Permit.66-BPO-EX-0648	10:18	สิทธิกร
	Survey	*คุณ นพดล ทำการสำรวจแนวท่อก๊าซที่ นิคมฯลาดกระบัง เส้น OTS-LKB ปกติ		
		งานปรับปรุงท่อระบายน้ำเสีย นิคมอุตสาหกรรมลาดกระบัง บริเวณหน้า บ.YANMAR ไม่มี		
		ผลกระทบ นอกนั้นปกติ	10:32	สิทธิกร
	Survey	*คุณ ศิวกร ทำการสำรวจแนวท่อก๊าซที่ นิคมฯบางกะดี ปกติ	10:35	สิทธิกร
	Survey	*คุณ สุพรรณ ทำการสำรวจแนวท่อก๊าซที่ นิคมฯบางปูเหนือ ปกติ	10:42	สิทธิกร
	Survey	*คุณ สุพรรณ ทำการสำรวจแนวท่อก๊าซที่ แพรกษา,ช.TDC Steel คลองขุด ปกติ		
		OTS BPO มีงานตาม Permit.66-BPO-EX-0648 นอกจากนี้ปกติ	11:00	สิทธิกร
	PM	*คุณ สุริยะ แจ้งเข้า PM ระบบ SCADA ที่ PRS#5 และ OTS-ROJ#2	11:08	สิทธิกร
	Survey	*คุณ ธนาสิทธ์ ทำการสำรวจแนวท่อก๊าซที่เส้น บางปูใหม่ ปกติ	11:15	สิทธิกร
	Survey	*คุณ ธนาสิทธ์ เข้าตรวจสอบสถานีก๊าซประจำวันที่ PRS#2	11:19	สิทธิกร
	Survey	*คุณ ธนาสิทธิ์ บริเวณถนนทรุดตัว วันนี้ไม่มีการทำงาน รอ Verify Gas Pipeline ด้วยวิธี		
		Water Jet ต่อไป	11:24	สิทธิกร
	Survey	*คุณ อภิเชษฐ์ ทำการสำรวจแนวท่อก๊าซที่ นิคมฯเหมราช WES ปกติ	11:25	สิทธิกร
	Survey	*คุณ สุพรรณ เข้าตรวจสอบสถานีก๊าซประจำวันที่ BV#10	11:26	สิทธิกร
	Survey	*คุณ ศิวกร ทำการสำรวจแนวท่อก๊าซที่ นิคมฯนวนคร ปกติ	11:50	สิทธิกร
	Permit	*คุณ นพดล แจ้งงานต่อเนื่องงานโครงการขุดวางท่อน้ำประปาใหม่ในนิคมอุตสาหกรรม		
		บางพลี ของทาง กปน.เลขที่ Permit No.0688	11:52	สิทธิกร

รายงานการรับแจ้งเหตุของห้องควบคุม

ว/ด/ป	ประเภทงาน	รายงานการปฏิบัติงาน	เวลา	ผู้ปฏิบัติงาน
18-Sep-23	Survey	*คุณ นพดล ทำการสำรวจแนวท่อก๊าซที่ นิคมฯบางพลี เส้น SWAN OTS-BPL ปกติ		
		มีงานโครงการวางท่อน้ำประปาใหม่ตาม Permit No.0688 นอกนั้นปกติ	12:02	สิทธิกร
	Survey	*คุณ ธนาสิทธ์ เข้าตรวจสอบสถานีก๊าซประจำวันที่ PRS#1	12:05	สิทธิกร
	Survey	*คุณ ธนาสิทธ์ ทำการสำรวจแนวท่อก๊าซที่ นิคมฯบางปู ปกติ	12:22	สิทธิกร
	Survey	*คุณ ภาณุรักษ์ ทำการสำรวจแนวท่อก๊าซที่เส้นนิคมฯ โรจนะ ปกติ	12:22	สิทธิกร
	Survey	*คุณ นพดล ทำการสำรวจแนวท่อก๊าซที่ เส้น OTS-BPL, M-Thai ปกติ	13:15	สิทธิกร
	Activities in area	*คุณ ศักดิ์สิทธิ์ แจ้งเปลี่ยนถุงคลุมถังดับเพลิง2ชุดทดแทนของเดิมชีดจาง ที่ T.C.H Bpi	13:18	สิทธิกร
	Survey	*คุณ ศิวกร ทำการสำรวจแนวท่อก๊าซที่เส้น รังสิต ปกติ	13:58	สิทธิกร
	PM	*คุณ สุริยะ แจ้งเสร็จงาน PM ระบบ SCADA ที่ PRS#5 และ OTS-ROJ#2	14:35	สิทธิกร
	Survey	*คุณ นพดล แจ้ง งานขุดวางท่อน้ำประปาใหม่ Soi 4/2 วันนี้หยุดงานขุดแค่นี้	14:44	สิทธิกร
	Survey	*คุณ ภาณุรักษ์ ทำการสำรวจแนวท่อก๊าซที่เส้น บางจาก บางปะอิน ปกติ		
		เชียงราก งานต่อเนื่องแขวงทางหลวงชนบทเตรียมพื้นที่ขยายถนนไหล่ทางเส้นเชียงราก		
		ปรับผิวดินเดิมให้เรียบ+บดอัดเพิ่มชั้นดินไม่มีผลกระทบถนน อย.5042	15:16	สิทธิกร
	Activities in area	*คุณ ศักดิ์สิทธิ์ แจ้งถอดล้างชุดpcv1st+2ndA อุดตันจากเศษsulphurมีผลให้ ค่า lockup		
		สูงที่ Skyfood Rst	16:30	สิทธิกร
	Activities in area	*คุณ เฉลิม แจ้งเริ่มงานเจาะ cement grouting ตามตัวเลขวงกลมสีแดง	18:00	สิทธิกร
	Activities in area	*คุณ เฉลิม แจ้งเลิกงาน ตาม Permit.66-BPO-EX-0648	22:15	องอาจ
19-Sep-23	Survey	*คุณ พลวัตร ทำการสำรวจแนวท่อก๊าซที่ นิคมฯบางปูเหนือ ปกติ	9:32	สิทธิกร
	Survey	*คุณ นพดล ทำการสำรวจแนวท่อก๊าซที่ นิคมฯลาดกระบัง เส้น OTS-LKB ปกติ		
		งานปรับปรุงท่อระบายน้ำเสีย นิคมอุตสาหกรรมลาดกระบัง บริเวณหน้า บ.YANMAR ไม่มี		
		ผลกระทบ นอกนั้นปกติ	9:50	สิทธิกร
	Survey	*คุณ ธนาสิทธ์ ทำการสำรวจแนวท่อก๊าซที่เส้น บางปูใหม่ ปกติ	9:52	สิทธิกร
	Survey	*คุณ ธนาสิทธิ์ แจ้งบริเวณถนนทรุดตัว วันนี้ไม่มีการทำงาน รอ Verify Gas Pipeline ด้วยวิธี		
		Water Jet ต่อไป	9:53	สิทธิกร
	Survey	*คุณ ธนาสิทธ์ เข้าตรวจสอบสถานีก๊าซประจำวันที่ PRS#2	10:00	สิทธิกร
	Survey	*คุณ พลวัตร ทำการสำรวจแนวท่อก๊าซที่ นิคมฯแพรกษา BHS ปกติ	10:22	สิทธิกร
	Permit	*คุณ เฉลิม แจ้ง BV#10 งานเจาะฉีด cement grouting บริเวณบ่อ P2		
		ทางเดินด้านหน้าสถานี BV#10 จุดบ่อ Sheet Pile 2 ตาม Permit.66-BPO-EX-0649	10:29	สิทธิกร
	Permit	*คุณ นพดล แจ้งงานต่อเนื่องงานโครงการขุดวางท่อน้ำประปาใหม่ในนิคมอุตสาหกรรม		
		บางพลี ของทาง กปน.เลขที่ Permit No.0688		
		วันนี้ขุดวางท่อในบริเวณท้าย Soi 4 ตัด Soi 5/2	10:57	สิทธิกร
	Survey	*คุณ ธนาสิทธ์ เข้าตรวจสอบสถานีก๊าซประจำวันที่ PRS#1	11:10	สิทธิกร

รายงานการรับแจ้งเหตุของห้องควบคุม

ว/ด/ป	ประเภทงาน	รายงานการปฏิบัติงาน	เวลา	ผู้ปฏิบัติงาน
19-Sep-23	Survey	*คุณ นพดล ทำการสำรวจแนวท่อก๊าซที่ นิคมฯบางพลี เส้น SWAN OTS-BPL ปกติ		
		มีงานโครงการวางท่อน้ำประปาใหม่ตาม Permit No.0688 นอกนั้นปกติ	11:15	สิทธิกร
	Survey	*คุณ พลวัตร ทำการสำรวจแนวท่อก๊าซที่ แพรกษา,ซ.TDC Steel คลองขุด ปกติ		
		OTS BPO มีงานตาม Permit.66-BPO-EX-0649 นอกจากนี้ปกติ	11:18	สิทธิกร
	Survey	*คุณ อภิเชษฐ์ ทำการสำรวจแนวท่อก๊าซที่ นิคมฯเหมราช WES ปกติ	11:31	สิทธิกร
	Survey	*คุณ ธนาสิทธ์ ทำการสำรวจแนวท่อก๊าซที่ นิคมฯบางปู ปกติ	11:33	สิทธิกร
	Survey	*คุณ ศิวกร ทำการสำรวจแนวท่อก๊าซที่ นิคมฯบางกะดี มีงานงานล้างทำความสะอาด		
		บ่อวาล์ว&เช็ควาล์ว ท่อเหล็ก Otsbkd bv.mv01,mv02 permit-bkd-cf-1015 บริเวณอื่นปกติ	11:33	สิทธิกร
	Survey	*คุณ นพดล ทำการสำรวจแนวท่อก๊าซที่ เส้น OTS-BPL, M-Thai ปกติ	11:53	สิทธิกร
	Survey	*คุณ ภาณุรักษ์ ทำการสำรวจแนวท่อก๊าซที่เส้น บางจาก บางปะอิน ปกติ		
		เชียงราก งานต่อเนื่องแขวงทางหลวงชนบทเตรียมพื้นที่ขยายถนนไหล่ทางเส้นเชียงราก		
		ปรับผิวดินเดิมให้เรียบ+บดอัดเพิ่มชั้นดินไม่มีผลกระทบถนน อย.5042	12:39	สิทธิกร
	Activities in area	*คุณ พลวัตร แจ้งเข้าถ่ายรูปสถานี PRS#1	13:35	สิทธิกร
	Activities in area	*คุณ พลวัตร แจ้งเข้าถ่ายรูปสถานี PRS#1 เสร็จแล้ว ออกจากพื้นที่	13:47	สิทธิกร
	Survey	*คุณ ศิวกร ทำการสำรวจแนวท่อก๊าซที่ นิคมฯนวนคร ปกติ	13:51	สิทธิกร
	Survey	*คุณ ศิวกร ทำการสำรวจแนวท่อก๊าซที่เส้น รังสิต ปกติ	14:46	สิทธิกร
	Survey	*คุณ ภาณุรักษ์ ทำการสำรวจแนวท่อก๊าซที่เส้นนิคมฯ โรจนะ ปกติ	15:14	สิทธิกร
	Survey	*คุณ นพดล แจ้ง งานขุดวางท่อน้ำประปาใหม่ Soi 4 ตัด Soi 5/2 วันนี้หยุดงานขุดแค่นี้	15:54	สิทธิกร
20-Sep-23	Survey	*คุณ นพดล ทำการสำรวจแนวท่อก๊าซที่ นิคมฯลาดกระบัง เส้น OTS-LKB ปกติ		
		งานปรับปรุงท่อระบายน้ำเสีย นิคมอุตสาหกรรมลาดกระบัง บริเวณหน้า บ.YANMAR ไม่มี		
		ผลกระทบ นอกนั้นปกติ	9:47	ฏิณห์
	Survey	*คุณ เฉลิม ทำการสำรวจแนวท่อก๊าซที่ นิคมฯบางปูเหนือ ปกติ	9:49	ฏิณห์
	Survey	*คุณ ธนาสิทธ์ เข้าตรวจสอบสถานีก๊าซประจำวันที่ PRS#1	9:52	ฏิณห์
	Survey	*คุณ ศิวกร ทำการสำรวจแนวท่อก๊าซที่ นิคมฯบางกะดี ปกติ	10:19	ฏิณห์
	Survey	*คุณ เฉลิม ทำการสำรวจแนวท่อก๊าซที่ นิคมฯแพรกษา BHS ปกติ	10:35	ฏิณห์
	Permit	*คุณ นพดล แจ้งงานต่อเนื่องงานโครงการขุดวางท่อน้ำประปาใหม่ในนิคมอุตสาหกรรม		
		บางพลี ของทาง กปน.เลขที่ Permit No.0688 วันนี้ขุดวางท่อในบริเวณ Soi 5/2	10:42	ฏิณห์
	Survey	*คุณ ธนาสิทธ์ ทำการสำรวจแนวท่อก๊าซที่เส้น บางปูใหม่ ปกติ	11:02	ฏิณห์
	Survey	*คุณ ธนาสิทธิ์ แจ้งบริเวณถนนทรุดตัว วันนี้ไม่มีการทำงาน รอ Verify Gas Pipeline ด้วยวิธี		
		Water Jet ต่อไป	11:02	ฏิณห์
	Permit	*คุณ เฉลิม แจ้ง BV#10 งานเจาะ cement grouting บ่อP1ช่วงบ่ายจะเข้าเจาะบ่อ P2ที่เหลือ	11:09	ฏิณห์
	Survey	*คุณ ธนาสิทธ์ เข้าตรวจสอบสถานีก๊าซประจำวันที่ PRS#1	11:10	ฏิณห์

รายงานการรับแจ้งเหตุของห้องควบคุม

ว/ด/ป	ประเภทงาน	รายงานการปฏิบัติงาน	เวลา	ผู้ปฏิบัติงาน
20-Sep-23	Survey	*คุณ ธนาสิทธ์ ทำการสำรวจแนวท่อก๊าซที่เส้น บางปู ปกติ	11:14	ฏิณห์
	Survey	*คุณ นพดล ทำการสำรวจแนวท่อก๊าซที่ นิคมฯบางพลี เส้น SWAN OTS-BPL ปกติ		
		มีงานโครงการวางท่อน้ำประปาใหม่ตาม Permit No.0688 นอกนั้นปกติ	11:15	ฏิณห์
	Permit	*คุณ อภิเชษฐ์ แจ้งงานปักsheet pileทำบ่อรับ+ปักกันแนวท่อก๊าซเพื่อเตรียมงานดันท่อลอด		
		(ท่อน้ำดิบขนาด1,600MM.)งานโครงการeast water บริเวณตรงข้ามโรงงานsuzuki		
		ใกล้แนวท่อก๊าซHDPE225MM.ช่วงระหว่างบ่อวาล์ว176,177 Permit 66-WES-EX-0298	11:18	ฏิณห์
	Survey	*คุณ เฉลิม ทำการสำรวจแนวท่อก๊าซที่ ซ.TDC Steel แพรกษา คลองขุด OTS BPO ปกติ	11:24	ฏิณห์
	Survey	*คุณ ศิวกร ทำการสำรวจแนวท่อก๊าซที่ นิคมฯนวนคร ปกติ	11:46	ฏิณห์
	Survey	*คุณ นพดล ทำการสำรวจแนวท่อก๊าซที่ เส้น OTS-BPL, M-Thai ปกติ	11:48	ฏิณห์
	Survey	*คุณ ภาณุรักษ์ ทำการสำรวจแนวท่อก๊าซที่เส้นนิคมฯ โรจนะ ปกติ	11:53	ฏิณห์
	Permit	*คุณ เฉลิม แจ้ง BV#10 งานเจาะ cement grouting บ่อ P2 66-BPO-EX-0650	13:25	ฏิณห์
	Survey	*คุณ ภาณุรักษ์ ทำการสำรวจแนวท่อก๊าซที่เส้น บางจาก บางปะอิน ปกติ		
		เชียงราก งานต่อเนื่องแขวงทางหลวงชนบทเตรียมพื้นที่ขยายถนนไหล่ทางเส้นเชียงราก		
		ปรับผิวดินเดิมให้เรียบ+บดอัดเพิ่มชั้นดินไม่มีผลกระทบถนน อย.5042	13:47	ฏิณห์
	Survey	*คุณ ศิวกร ทำการสำรวจแนวท่อก๊าซที่เส้น รังสิต ปกติ	14:00	ฏิณห์
	Permit	*คุณ อภิเชษฐ์ แจ้งงาน water jet หาแนวท่อใต้ดินเพิ่มเติมบริเวณ4แยกBoss แนวท่อก๊าซ		
		HDPE225MM.ระหว่างช่วงบ่อวาล์ว128,129 งานโครงการวางท่อน้ำดิบ east water		
		Permit 66-WES-EX-0297	15:07	ฏิณห์
	Permit	*คุณ นพดล แจ้งงานตาม Permit 66-bpl-ex-0688 ที่ ซ.5/2 วันนี้งานขุดเลิกงานแล้ว	16:28	ฏิณห์
21-Sep-23	อื่นๆ	*คุณ ธนาสิทธิ์ แจ้งประสานงานสกัดคอนกรีตลานจอดรถ หน้าบริษัท คอสโม่ อะคริลิค		
		(Sumiplex) Soi 9C บริเวณท่อก๊าซฯบริการเข้าโรงงาน	9:15	ฏิณห์
	อื่นๆ	*คุณโชตินรินทร์ แจ้งเข้าตรวจสอบordorant OTS-NVK ,OTS-ROJ#2	9:24	ฏิณห์
	Permit	*คุณภาณุรักษ์ แจ้งเตรียมพื้นที่จ่ายก๊าซเข้าโรงงาน Y&M โรจนะ Permit.66.roj.ht.0087	9:34	ฏิณห์
	Survey	*คุณ สุพรรณ เข้าตรวจสอบสถานีก๊าซประจำวันที่ PRS#2	9:41	ฏิณห์
	Survey	*คุณ เฉลิม ทำการสำรวจแนวท่อก๊าซที่ นิคมฯบางปูเหนือ ปกติ	9:44	ฏิณห์
	Survey	*คุณ นพดล ทำการสำรวจแนวท่อก๊าซที่ นิคมฯลาดกระบัง เส้น OTS-LKB ปกติ		
		งานปรับปรุงท่อระบายน้ำเสีย นิคมอุตสาหกรรมลาดกระบัง บริเวณหน้า บ.YANMAR ไม่มี		
		ผลกระทบ นอกนั้นปกติ	9:45	ฏิณห์
	PM	*คุณ ศิริโรจน์ แจ้งเข้า Cal.Flowcom ที่ OTS-RST	10:05	ฏิณห์
	Permit	*คุณภาณุรักษ์ แจ้งเริ่มเปิดวาล์ว mv243 (ปลายท่อ160mm.Spey)และsv246เข้าโรงงาน		
		Y&M ขนาด110mm.และตรวจสอบ ปลายท่อ mv245 ขนาด160mm.โรจนะ		
		Permit.66.roj.ht.0087 เพื่อจ่ายก๊าซเข้าสถานี บริษัท Y&M นิคมฯโรจนะ	10:06	ฏิณห์

รายงานการรับแจ้งเหตุของห้องควบคุม

ว/ด/ป	ประเภทงาน	รายงานการปฏิบัติงาน	เวลา	ผู้ปฏิบัติงาน
21-Sep-23	Permit	*คุณวริทย์ แจ้งงานปักsheet pileทำบ่อรับ+ปักกันแนวท่อก๊าซเพื่อเตรียมงานดันท่อลอด		
		(ท่อน้ำดิบขนาด1,600MM.)งานโครงการeast water บริเวณตรงข้ามโรงงานsuzukiใกล้แนว		
		ท่อก๊าซHDPE225MM.ช่วงระหว่างบ่อวาล์ว176,177 No.66-WES-EX-0009	10:07	ฏิณห์
	Survey	*คุณ ศิวกร ทำการสำรวจแนวท่อก๊าซที่ นิคมฯบางกะดี ปกติ	10:24	ฏิณห์
	Survey	*คุณ เอกพัน เข้าตรวจสอบสถานีก๊าซประจำวันที่ PRS#1	10:40	ฏิณห์
	Survey	*คุณ เฉลิม ทำการสำรวจแนวท่อก๊าซที่ นิคมฯแพรกษา BHS ปกติ	10:45	ฏิณห์
	Permit	*คุณภาณุรักษ์ แจ้งจ่ายก๊าซเข้าโรงงาน Y&M โรจนะเรียบร้อยแล้ว	11:07	ฏิณห์
	Survey	*คุณ เฉลิม แจ้งBV#10ไม่มีงานที่กระทบกับท่อก๊าซNGD	11:21	ฏิณห์
	Survey	*คุณ สุพรรณ ทำการสำรวจแนวท่อก๊าซที่ นิคมฯบางปู งานลอกเลนที่ ซ.9B ไม่มีผลกับแนวท่อ		
		ที่เหลือปกติ	11:24	ฏิณห์
	Survey	*คุณ นพดล ทำการสำรวจแนวท่อก๊าซที่ นิคมฯบางพลี เส้น SWAN OTS-BPL ปกติ	11:26	ฏิณห์
	Survey	*คุณ ศิวกร ทำการสำรวจแนวท่อก๊าซที่ นิคมฯนวนคร ปกติ	11:38	ฏิณห์
	Survey	*คุณ เฉลิม ทำการสำรวจแนวท่อก๊าซที่ ซ.TDC Steel แพรกษา คลองขุด OTS BPO ปกติ	11:43	ฏิณห์
	Survey	*คุณ สุพรรณ ทำการสำรวจแนวท่อก๊าซที่ นิคมฯบางปูใหม่ ปกติ	12:01	ฏิณห์
	Survey	*คุณ นพดล ทำการสำรวจแนวท่อก๊าซที่ เส้น OTS-BPL, M-Thai ปกติ	12:05	ฏิณห์
	อื่นๆ	*คุณจรัล แจ้งงานตรวจสอบสถานี เพื่อต่ออายุประจำปี 3M Innovation.	13:05	ฏิณห์
	Survey	*คุณ ภาณุรักษ์ ทำการสำรวจแนวท่อก๊าซที่เส้นนิคมฯ โรจนะ มีงานจ่ายก๊าซเข้าmrs Y&M		
		จุดอื่นในพื้นที่ปกติ	13:19	ฏิณห์
	PM	*คุณ ศิริโรจน์ แจ้งเสร็จงาน Cal.Flowcom ที่ OTS-RST	13:52	ฏิณห์
	Survey	*คุณ ศิวกร ทำการสำรวจแนวท่อก๊าซที่เส้น รังสิต ปกติ	13:55	ฏิณห์
	Survey	*คุณ ภาณุรักษ์ ทำการสำรวจแนวท่อก๊าซที่เส้น บางจาก บางปะอิน ปกติ		
		เชียงราก งานต่อเนื่องแขวงทางหลวงชนบทเตรียมพื้นที่ขยายถนนไหล่ทางเส้นเชียงราก		
		ปรับผิวดินเดิมให้เรียบ+บดอัดเพิ่มชั้นดินไม่มีผลกระทบถนน อย.5042	16:36	ฏิณห์
22-Sep-23	Survey	*คุณ สุพรรณ เข้าตรวจสอบสถานีก๊าซประจำวันที่ PRS#2 พร้อมตรวจสอบ		
		alarm door open พบsensor เสีย	8:57	ฏิณห์
	Permit	*คุณ ธนาสิทธิ์ แจ้งงานต่อคอบ่อวาล์ว MV01,02 Permit No.66-BPO-CD-0752	9:43	ฏิณห์
	Permit	*คุณธีระศักดิ์ แจ้งผรม.synmech เข้าเริ่มงานปรับปรุงและติดตั้งท่อ vent ในสถานี mrs		
		โซนเหนือ วันนี้ เข้า โรงงาน Kosei โรจนะ 66-ROJ-CD-1101	9:49	ฏิณห์
	Survey	*คุณ สุพรรณ เข้าตรวจสอบสถานีก๊าซประจำวันที่ PRS#1	9:54	ฏิณห์
	อื่นๆ	*คุณ ธนาสิทธิ์ แจ้งบริเวณถนนทรุดตัว วันนี้ไม่มีการทำงาน รอ Verify Gas Pipeline		
		ด้วยวิธี Water Jet ต่อไป	9:54	ฏิณห์
	Survey	*คุณ นพดล ทำการสำรวจแนวท่อก๊าซที่ นิคมฯลาดกระบัง เส้น OTS-LKB ปกติ		

รายงานการรับแจ้งเหตุของห้องควบคุม

ว/ด/ป	ประเภทงาน	รายงานการปฏิบัติงาน	เวลา	ผู้ปฏิบัติงาน
22-Sep-23		งานปรับปรุงท่อระบายน้ำเสีย นิคมอุตสาหกรรมลาดกระบัง บริเวณหน้า บ.YANMAR ไม่มี		
		ผลกระทบ นอกนั้นปกติ	10:08	ฏิณห์
	Survey	*คุณ ศิวกร ทำการสำรวจแนวท่อก๊าซที่ นิคมฯบางกะดี ปกติ	10:15	ฏิณห์
	Permit	*คุณ อภิเชษฐ์ แจ้งงานปักsheet pileทำบ่อรับ+ปักกันแนวท่อก๊าซเพื่อเตรียมงานดันท่อลอด		
		(ท่อน้ำดิบขนาด1,600MM.)งานโครงการeast water บริเวณตรงข้ามโรงงานsuzuki		
		ใกล้แนวท่อก๊าซHDPE225MM.ช่วงระหว่างบ่อวาล์ว176,177 Permit 66-WES-EX-0298	10:30	ฏิณห์
	Survey	*คุณ สุพรรณ ทำการสำรวจแนวท่อก๊าซที่ นิคมฯบางปู ซ. 14 - 9 ปกติ	10:42	ฏิณห์
	Survey	*คุณ สุพรรณ ทำการสำรวจแนวท่อก๊าซที่ BPN แพรกษา ซ.TDC Steel ปกติ	10:59	ฏิณห์
	Survey	*คุณ ศิวกร ทำการสำรวจแนวท่อก๊าซที่เส้น รังสิต ปกติ	11:00	ฏิณห์
	Survey	*คุณ สุพรรณ ทำการสำรวจแนวท่อก๊าซที่ นิคมฯแพรกษา BHS ปกติ	11:14	ฏิณห์
	Survey	*คุณ นพดล ทำการสำรวจแนวท่อก๊าซที่ นิคมฯบางพลี เส้น SWAN OTS-BPL ปกติ	11:44	ฏิณห์
	Survey	*คุณ นพดล ทำการสำรวจแนวท่อก๊าซที่ เส้น OTS-BPL, M-Thai ปกติ	11:58	ฏิณห์
	Survey	*คุณธีระศักดิ์ ทำการสำรวจแนวท่อก๊าซที่เส้นนิคมฯ โรจนะ ปกติ	11:59	ฏิณห์
	Survey	*คุณ สุพรรณ ทำการสำรวจแนวท่อก๊าซที่ นิคมฯบางปู ซ. 1-8 ปกติ	12:55	ฏิณห์
	Survey	*คุณ สุพรรณ เข้าตรวจสอบสถานีก๊าซประจำวันที่ OTS-BV10	13:52	ฏิณห์
	Survey	*คุณ สุพรรณ ทำการสำรวจแนวท่อก๊าซที่ คลองขุด ปกติ	14:13	ฏิณห์
	Survey	*คุณ ศิวกร ทำการสำรวจแนวท่อก๊าซที่เส้น บางจาก ปกติ		
		เชียงราก งานต่อเนื่องแขวงทางหลวงชนบทเตรียมพื้นที่ขยายถนนไหล่ทางเส้นเชียงราก		
		ปรับผิวดินเดิมให้เรียบ+บดอัดเพิ่มชั้นดินไม่มีผลกระทบถนน อย.5042	14:18	ฏิณห์
	Survey	*คุณธีระศักดิ์ ทำการสำรวจแนวท่อก๊าซที่เส้น บางปะอิน ปกติ	14:25	ฏิณห์
	Survey	*คุณ สุพรรณ ทำการสำรวจแนวท่อก๊าซที่ นิคมฯบางปูใหม่ ปกติ	14:32	ฏิณห์
	Permit	*คุณธีระศักดิ์ แจ้งงานติดตั้งท่อ vent mrs โรงงาน Kosei roj วันนี้เลิกงานแล้วครับ		
		ถอดออกไปทำสี แล้วค่อยนัดวันมาประกอบ อีกครั้ง	15:02	ฏิณห์
	อื่นๆ	*คุณ ธนาสิทธิ์ แจ้งบริเวณถนนทรุดตัวเวลานี้ยังคงสูบน้ำต่อเนื่อง แต่ในรางยูไม่มีการสูบออก	15:15	ฏิณห์
23-Sep-23	PM	*คุณ โชตินรินทร์ แจ้งวันนี้มีแผนเปิด Shut Down MRS.เพื่อเปลี่ยนชุด Flex Outlet รั่ว ร่วมกับ		
		บ.CEG ที่ Draco DKD	8:19	สุเมธ
	Survey	*คุณ สุพรรณ เข้าตรวจสอบสถานีก๊าซประจำวันที่ PRS#1	9:33	สุเมธ
	Survey	*คุณ สุพรรณ ทำการสำรวจแนวท่อก๊าซที่เส้น แพรกษา ซ.TDC ปกติ	9:33	สุเมธ
	Permit	*คุณ วริทธิ์ แจ้งงาน Water Jet หาแนวท่อ เพื่อตอกกราวด์ไฟฟ้า ใกล้แนวท่อก๊าซ 225, 160		
		มม.ระหว่างช่วงบ่อวาล์ว 106, 107 ตาม Permit 66-WES-EX-0223	9:37	สุเมธ
	Permit	*คุณ กฤษดา แจ้งงานเตรียมพื้นที่ทำบ่อรับดันท่อลอด(ท่อน้ำดิบขนาด 1,600 มม.) โครงการ		
		East Water บริเวณตรงข้ามโรงงาน Suzuki ใกล้แนวท่อก๊าซ 225 มม.ช่วงระหว่างบ่อวาล์ว		

รายงานการรับแจ้งเหตุของห้องควบคุม

ว/ด/ป	ประเภทงาน	รายงานการปฏิบัติงาน	เวลา	ผู้ปฏิบัติงาน
		176, 177 ตาม Permit 66-WES-EX-0298	9:50	สุเมธ
	Survey	*คุณ กฤษดา ทำการสำรวจแนวท่อก๊าซที่ นิคมฯเหมราช WES มีงานตาม Work Permit		
		66-WES-EX-0223, 66-WES-EX-0298 นอกนั้นปกติ	9:50	สุเมธ
	Permit	*คุณ ธนาสิทธิ์ แจ้งงานเตรียมงานต่อคอบ่อวาล์ว MV01,02 ตาม Permit 66-BPO-CD-0752	9:59	สุเมธ
	Survey	*คุณ ศิวกร ทำการสำรวจแนวท่อก๊าซที่เส้น รังสิต ปกติ	10:14	สุเมธ
	Survey	*คุณ นพดล ทำการสำรวจแนวท่อก๊าซที่ นิคมฯลาดกระบัง เส้น OTS-LKB ปกติ	10:16	สุเมธ
	Survey	*คุณ นิติชัย ทำการสำรวจแนวท่อก๊าซที่ นิคมฯโรจนะ ปกติ	10:31	สุเมธ
	Survey	*คุณ สุพรรณ ทำการสำรวจแนวท่อก๊าซที่ นิคมฯบางปู ซ.9-14, เขตส่งออก ปกติ	10:35	สุเมธ
	Survey	*คุณ สุพรรณ ทำการสำรวจแนวท่อก๊าซที่ นิคมฯบางปูเหนือ ปกติ	10:36	สุเมธ
	Survey	*คุณ สุพรรณ ทำการสำรวจแนวท่อก๊าซที่ นิคมฯแพรกษา BHS ปกติ	11:00	สุเมธ
	Survey	*คุณ สุพรรณ เข้าตรวจสอบสถานีก๊าซประจำวันที่ PRS#2	11:40	สุเมธ
	Survey	*คุณ ศิวกร ทำการสำรวจแนวท่อก๊าซที่ นิคมฯนวนคร มีงานล้างทำความสะอาดบ่อวาล์ว &		
		เช็ควาล์วท่อเหล็ก Nestle BVSV03 ตาม Permit 66-nvk-cf-1016 นอกนั้นปกติ	11:50	สุเมธ
	Survey	*คุณ นพดล ทำการสำรวจแนวท่อก๊าซที่ นิคมฯบางพลี มีงานโครงการวางท่อน้ำประปาใหม่		
		บริเวณ ซอย 4/1 งานไม่มีผลกระทบ เนื่องจากงานที่ทำ อยู่ฝั่งตรงกันข้ามกับแนวท่อก๊าซ		
		ส่วนที่เส้น OTS-BPL ปกติ	11:47	สุเมธ
	Permit	*คุณ ธนาสิทธิ์ แจ้งงานสกัดคอนกรีตลานจอดรถ หน้า บ.คอสโม่ ซ.9C ตอนนี้ยังไม่มีการทำ		
		งานบริเวณ Service Gas Pipeline ตาม Permit 66-BPO-EX-0717	11:57	สุเมธ
	Survey	*คุณ สุพรรณ ทำการสำรวจแนวท่อก๊าซที่ นิคมฯบางปู ซ.1-8 มีงานตาม Permit 66-BPO-		
		CD-0752 นอกนั้นปกติ	11:58	สุเมธ
	Survey	*คุณ นพดล ทำการสำรวจแนวท่อก๊าซที่ เส้น OTS-BPL, M-Thai ปกติ	12:04	สุเมธ
	Survey	*คุณ สุพรรณ เข้าตรวจสอบสถานีก๊าซประจำวันที่ BV#10	13:41	สุเมธ
	Survey	*คุณ สุพรรณ ทำการสำรวจแนวท่อก๊าซที่เส้น คลองขุด BV#10 ปกติ	13:52	
	Survey	*คุณ ศิวกร ทำการสำรวจแนวท่อก๊าซที่เส้น บางปะอิน บางจาก เชียงราก มีงานของแขวงทาง		
		หลวงชนบท ขยายถนนไหล่ทาง เส้นเชียงรากปรับผิวดินเดิมให้เรียบ+บดอัดเพิ่มชั้นดิน ไม่มี		
		ผลกระทบถนน อย.5042 นอกนั้นปกติ	13:53	สุเมธ
	Survey	*คุณ สุพรรณ ทำการสำรวจแนวท่อก๊าซที่เส้น บางปูใหม่ ปกติ	14:22	สุเมธ
	Survey	*คุณ ศิวกร ทำการสำรวจแนวท่อก๊าซที่ นิคมฯบางกะดี ปกติ	14:50	สุเมธ
	Permit	*คุณ ธนาสิทธิ์ แจ้งงานสกัดคอนกรีตลานจอดรถ หน้า บ.คอสโม่ ซ.9C ตอนนี้ทำเสร็จแล้ว		
		ตาม Permit 66-BPO-EX-0717	16:58	สุเมธ
	Permit	*คุณ ธนาสิทธิ์ แจ้งงานตาม Permit 66-BPO-CD-0752 เลิกงานเคลียร์พื้นที่เรียบร้อยแล้ว	18:19	สุเมธ
24-Sep-23	PM	*จรัลทำการ PM อุปกรณ์ของ OTS-LKB&PRS # 3	9:00	องอาจ

รายงานการรับแจ้งเหตุของห้องควบคุม

ว/ด/ป	ประเภทงาน	รายงานการปฏิบัติงาน	เวลา	ผู้ปฏิบัติงาน
24-Sep-23	Permit	*เฉลิมแจ้งงานซ่อมท่อประปา 4 แยกถนนพัฒนา 1,2 ซอย 1B Permit 66-BPO-EX-0760	9:19	องอาจ
	Survey	*คุณ สุพรรณ เข้าตรวจสอบสถานีก๊าซประจำวันที่ PRS#1	9:25	องอาจ
	Survey	*คุณ สุพรรณ ทำการสำรวจแนวท่อก๊าซที่เส้น แพรกษา ซ.TDC คลองขุด ปกติ	9:33	องอาจ
	Survey	*คุณ กฤษดา ทำการสำรวจแนวท่อก๊าซที่ นิคมฯเหมราช WES มีงานตาม Work		
		Permit-66-WES-EX-0298 นอกนั้นปกติ	9:35	สุเมธ
	Survey	*สมชายสำรวจแนวท่อสถานีบางพลี สวอน เอ็มไทย ปกติ	9:00	องอาจ
	PM	*วริทธ์อุปกรณ์ของ OTS-WES	10:39	องอาจ
	Survey	*ศิวกรสำรวจแนวท่อบางกะดี ปกติ	10:01	องอาจ
	Survey	*สุพรรณสำรวจแนวท่อบางปูเหนือ ปกติ	10:17	องอาจ
	Survey	*นพสำรวจแนวท่อลาดบัง OTS		
	Permit	งานปรับปรุงที่อระบายน้ำเสียตาม Permit No.0690	10:48	องอาจ
	Survey	*คุณ สุพรรณ เข้าตรวจสอบสถานีก๊าซประจำวันที่ PRS#2	11:10	องอาจ
	Permit	*คุณ วริทธิ์ แจ้งงาน Water Jet หาแนวท่อ เพื่อตอกกราวด์ไฟฟ้า ใกล้แนวท่อก๊าซ 225, 160		
		มม.ระหว่างช่วงบ่อวาล์ว 106, 107 ตาม Permit 66-WES-EX-0223	11:20	องอาจ
	Survey	*ธีรศักดิ์ ทำการสำรวจแนวท่อก๊าซที่เส้น บางปะอิน บางจาก เชียงราก มีงานของแขวงทาง		
		หลวงชนบท ขยายถนนไหล่ทาง เส้นเชียงรากปรับผิวดินเดิมให้เรียบ+บดอัดเพิ่มชั้นดิน ไม่มี		
		ผลกระทบถนน อย.5042 นอกนั้นปกติ	11:16	องอาจ
	Permit	*สมชายแจ้งงานอมท่อประปา PVC 300mm. บริเวณหน้าโรง Enkei F2โดยมีการขุดเปิดหา		
		แนวท่อประปาบริเวณบนฟุตบาททางเดิน ห่างจากตำแหน่ง แนวท่อก๊าซประมาณ 1.6 m.		
		permit No.66-BPL-EX-0691	11:36	องอาจ
	Survey	*คุณ ศิวกร ทำการสำรวจแนวท่อก๊าซที่ นิคมฯนวนคร มีงานล้างทำความสะอาดบ่อวาล์ว &		
		เช็ควาล์วท่อเหล็ก road 16 bv.mv09 ตาม Permit 66-nvk-cf-1017 นอกนั้นปกติ	12:01	องอาจ
	Survey	*สุพรรณสำรวจแนวท่อบางปูใหม่ ปกติ	"	องอาจ
	PM	*วริทธ์อุปกรณ์ของ OTS-WES เสร็จสิ้นแล้ว	10:39	องอาจ
	Survey	*คุณ ศิวกร ทำการสำรวจแนวท่อก๊าซที่เส้น รังสิต ปกติ	13:55	องอาจ
	Survey	*คุณ สุพรรณ เข้าตรวจสอบสถานีก๊าซประจำวันที่ BV#10	13:56	องอาจ
	Survey	*ธีรศักดิ์ ทำการสำรวจแนวท่อก๊าซที่เส้น บางปะอินโรจนะ ปกติ	14:15	องอาจ
	Survey	*สุพรรณสำรวจแนวท่อบางปู ปกติ	14:35	องอาจ
	PM	*จรัลทำการ PM อุปกรณ์ของ OTS-LKB&PRS # 3 เสร็จสิ้นแล้ว	16:16	องอาจ
25-Sep-23	Alarm SCADA	*OTS-RST INLET PRESSURE PT-002 Alarm Not Update แจ้งคุณ ธีรศักดิ์เข้าตรวจสอบ	8:00	สิทธิกร
	Alarm SCADA	*OTS-NVK ORDORANT PUMP STATUS STOP แจ้งคุณ โชตินรินทร์รับทราบ	8:00	สิทธิกร
	Alarm SCADA	*OTS-RST INLET PRESSURE PT-002 Normal คุณ นิติชัย เข้าแก้ไข Reset RTU	9:27	สิทธิกร

OP-FO-038-02

รายงานการรับแจ้งเหตุของห้องควบคุม

ว/ด/ป	ประเภทงาน	รายงานการปฏิบัติงาน	เวลา	ผู้ปฏิบัติงาน
25-Sep-23	Activities in area	*คุณ ศิริโรจน์ แจ้งพา ผรม.เข้าติดตั้งอุปกรณ์ IBR ที่ OTS-ROJ#2	9:32	สิทธิกร
	Permit	*คุณ ธนาสิทธิ์ แจ้งSafety Talk งานปรับปรุงบ่อวาล์ว MV01,MV02 Permit No.CD-0752	9:40	สิทธิกร
	Survey	*คุณ เฉลิม ทำการสำรวจแนวท่อก๊าซที่ นิคมฯบางปูเหนือ ปกติ	9:47	สิทธิกร
	Survey	*คุณ พลวัตร ทำการสำรวจแนวท่อก๊าซที่ นิคมฯบางพลี ปกติ		
		งานโครงการวางท่อน้ำประปาบริเวณ Soi 4/1 ทำอยู่ฝั่งตรงกันข้ามกับแนวท่อไม่มีผลกระทบ		
		นอกนั้นปกติ	10:05	สิทธิกร
	Permit	*คุณ นพดล แจ้งงานปรับปรุงท่อระบายน้ำเสียในนิคมอุตสาหกรรมลาดกระบังตาม		
		Permit No.66-LKB-EX-0690	10:11	สิทธิกร
	Permit	*คุณ ธนาสิทธิ์ แจ้งงาน Verify Gas Pipeline 16” ด้วยวิธี Water Jet ถนนพัฒนา 1		
		Permit No.66-BPO-EX-0718	10:12	สิทธิกร
	Permit	*คุณ อภิเชษฐ์ แจ้งงานต่อเนื่องงานปักsheet pileทำบ่อรับ+ปักกันแนวท่อก๊าซเพื่อเตรียม		
		งานดันท่อลอด(ท่อน้ำดิบขนาด1,600MM.)งานโครงการeast water บริเวณตรงข้ามโรงงาน		
		suzukiใกล้แนวท่อก๊าซHDPE225MM.ช่วงระหว่างบ่อวาล์ว176,177 Permit 66-WES-		
		EX-0298นอกจากนี้ปกติ	10:12	สิทธิกร
	Survey	*คุณ อภิเชษฐ์ ทำการสำรวจแนวท่อก๊าซที่ นิคมฯเหมราช WES มีงานตาม Permit 66-WES-		
		EX-0298นอกจากนี้ปกติ	10:12	สิทธิกร
	Survey	*คุณ สุพรรณ เข้าตรวจสอบสถานีก๊าซประจำวันที่ PRS#2	10:22	สิทธิกร
	Survey	*คุณ เฉลิม แจ้ง BV#10 งาน เจาะ cement grouting ไป test	10:22	สิทธิกร
	Survey	*คุณ นพดล ทำการสำรวจแนวท่อก๊าซที่ นิคมฯลาดกระบัง เส้น OTS-LKB ปกติ		
		งานปรับปรุงท่อระบายน้ำเสียตาม Permit No.0690 นอกจากนี้ปกติ	10:28	สิทธิกร
	Survey	*คุณ พลวัตร ทำการสำรวจแนวท่อก๊าซที่ เส้น SWAN OTS-BPL ปกติ	10:37	สิทธิกร
	Survey	*คุณ ศิวกร ทำการสำรวจแนวท่อก๊าซที่ นิคมฯบางกะดี ปกติ	10:37	สิทธิกร
	Survey	*คุณ สมชาย เข้าตรวจสอบสถานีก๊าซประจำวันที่ PRS#1	10:49	สิทธิกร
	Survey	*คุณ เฉลิม ทำการสำรวจแนวท่อก๊าซที่ แพรกษา,ช.TDC Steel คลองขุด BV#10 ปกติ	11:02	สิทธิกร
	Survey	*คุณ สุพรรณ ทำการสำรวจแนวท่อก๊าซที่ นิคมฯบางปู มีงานตาม Permit.66-BPO-		
		EX-0718 นอกจากนี้ปกติ	11:03	สิทธิกร
	Survey	*คุณ ภาณุรักษ์ ทำการสำรวจแนวท่อก๊าซที่เส้น บางจาก บางปะอิน ปกติ		
		เชียงราก งานต่อเนื่องแขวงทางหลวงชนบทเตรียมพื้นที่ขยายถนนไหล่ทางเส้นเชียงราก		
		ปรับผิวดินเดิมให้เรียบ+บดอัดเพิ่มชั้นดินไม่มีผลกระทบถนน อย.5042	11:29	สิทธิกร
	Survey	*คุณ เฉลิม ทำการสำรวจแนวท่อก๊าซที่ นิคมฯแพรกษา BHS ปกติ	11:31	สิทธิกร
	Survey	*คุณ สุพรรณ ทำการสำรวจแนวท่อก๊าซที่เส้น บางปูใหม่ ปกติ	11:31	สิทธิกร
	Survey	*คุณ พลวัตร ทำการสำรวจแนวท่อก๊าซที่ เส้น MTH ปกติ	11:33	สิทธิกร
	Survey	*คุณ ศิวกร ทำการสำรวจแนวท่อก๊าซที่ นิคมฯนวนคร ปกติ	11:52	สิทธิกร

รายงานการรับแจ้งเหตุของห้องควบคุม

ว/ด/ป	ประเภทงาน	รายงานการปฏิบัติงาน	เวลา	ผู้ปฏิบัติงาน
25-Sep-23	Emergency Drill	*เวลา 13:30 น. ซ้อมดับเพลิงและอพยพหนีไฟตามกฎหมายฯ (Fire Drill) ปท.7 เกิดเหตุเพลิง		
		ไหม้บริเวณห้องทำงาน ผจ.ทผ ภายใน Office ปท.7 จึงขอจัดตั้งศูนย์ควบคุมเหตุฉุกเฉินระดับ		
		0 ที่ศูนย์ปฏิบัติการระบบท่อเขต 7 From Gas Control	13:49	สิทธิกร
	Survey	*คุณ เฉลิม แจ้ง งานซ่อมท่อประปา ซอยบุญมีทรัพย์ ถ.คลองขุด ห่างท่อก๊าซประมาณ7ม.		
		ไม่มีผลกระทบ	13:58	สิทธิกร
	Survey	*คุณ ศิวกร ทำการสำรวจแนวท่อก๊าซที่เส้น รังสิต ปกติ	14:19	สิทธิกร
	Emergency Drill	*เวลา 14:30 น. เสร็จสิ้นการซ้อมดับเพลิงและอพยพหนีไฟตามกฎหมายฯ (Fire Drill) ปท.7		
		From Gas Control	14:43	สิทธิกร
	Survey	*คุณ ภาณุรักษ์ ทำการสำรวจแนวท่อก๊าซที่เส้นนิคมฯ โรจนะ ปกติ	15:06	สิทธิกร
	Activities in area	*คุณ ศิริโรจน์ แจ้งเสร็จงานพา ผรม.เข้าติดตั้งอุปกรณ์ IBR ที่ OTS-ROJ#2	15:44	สิทธิกร
	Permit	*คุณ ธนาสิทธิ์ แจ้งงาน Verify Gas Pipeline 16” ด้วยวิธี Water Jet ถนนพัฒนา 1		
		Permit No.66-BPO-EX-0718 วันนี้ทำไป 14 จุด มาต่อพรุ่งนี้	16:48	สิทธิกร
	Survey	*คุณ นพดล แจ้งงานปรับปรุงท่อระบายน้ำเสียวันนี้หยุดงานแค่นี้เนื่องจากบล็อกน้ำเสียไม่อยู่		
		จะนัดหมายก่อนเข้าหน้างานอีกครั้ง	17:08	สิทธิกร
26-Sep-23	Activities in area	*คุณ โชตินรินทร์ แจ้งขอเข้าเช็ค ordorant alarm otsnvk	7:30	สิทธิกร
	PM	*คุณ พิทักษ์พล แจ้งวันนี้มีแผน pm รอบ3 เดือน OTS BKD	7:54	สิทธิกร
	Permit	*คุณ ธนาสิทธิ์ แจ้งงาน Verify Gas Pipeline 16” ด้วยวิธี Water Jet ถนนพัฒนา 1		
		Permit No.66-BPO-EX-0718	9:09	สิทธิกร
	Activities in area	*คุณ ศิริโรจน์ แจ้งพา ผรม.เข้าซ่อมอุปกรณ์ IBR ที่ OTS-LKB	9:15	สิทธิกร
	Survey	*คุณ เฉลิม ทำการสำรวจแนวท่อก๊าซที่ นิคมฯบางปูเหนือ ปกติ	9:39	สิทธิกร
	Activities in area	*คุณ พิทักษ์พล แจ้งเข้าปรับแรงดัน Outlet ที่ OTS-NVK และตรวจสอบระบบ Ordorant	9:43	สิทธิกร
	Survey	*คุณ เฉลิม เข้าตรวจสอบสถานีก๊าซประจำวันที่ BV#10 วันนี้ไม่มีการทำงาน	10:03	สิทธิกร
	Alarm SCADA	*คุณ พิทักษ์พล แจ้งแก้ไขระบบ Ordorant และปรับแรงดัน outlet ขึ้น เรียบร้อย	10:12	สิทธิกร
	Survey	*คุณ เอกพัน แจ้ง DE Group เข้ามาสำรวจพื้นที่หน้างานเบื้องต้น บ่อ MV01		
		และลงสำรวจวาล์วที่เป็นคราบหินปูน สัปดาห์หน้า	10:13	สิทธิกร
	Survey	*คุณ พลวัตร ทำการสำรวจแนวท่อก๊าซที่ เส้น SWAN OTS-BPL MTH ปกติ	10:23	สิทธิกร
	Survey	*คุณ เฉลิม ทำการสำรวจแนวท่อก๊าซที่ แพรกษา,ช.TDC Steel คลองขุด BV#10 ปกติ	10:30	สิทธิกร
	Survey	*คุณ เฉลิม เข้าตรวจสอบสถานีก๊าซประจำวันที่ PRS#1	10:30	สิทธิกร
	Survey	*คุณ พลวัตร ทำการสำรวจแนวท่อก๊าซที่ นิคมฯบางพลี มีงานโครงการวางท่อน้ำ ประปา		
		บริเวณ Soi 4/1 ทำอยู่ฝั่งตรงกันข้ามกับแนวท่อไม่มีผลกระทบ นอกนั้นปกติ	11:06	สิทธิกร
	Survey	*คุณ เฉลิม ทำการสำรวจแนวท่อก๊าซที่ นิคมฯแพรกษา BHS ปกติ	11:10	สิทธิกร
	Survey	*คุณ อภิเชษฐ์ ทำการสำรวจแนวท่อก๊าซที่ นิคมฯเหมราช WES ปกติ	11:14	สิทธิกร

รายงานการรับแจ้งเหตุของห้องควบคุม

ว/ด/ป	ประเภทงาน	รายงานการปฏิบัติงาน	เวลา	ผู้ปฏิบัติงาน
26-Sep-23	Survey	*คุณ จรัล ทำการสำรวจแนวท่อก๊าซที่ นิคมฯลาดกระบัง เส้น OTS-LKB ปกติ	11:20	สิทธิกร
	Survey	*คุณ เฉลิม เข้าตรวจสอบสถานีก๊าซประจำวันที่ PRS#2	11:23	สิทธิกร
	Activities in area	*คุณ ศิริโรจน์ แจ้งเสร็จงานพา ผรม.เข้าซ่อมอุปกรณ์ IBR ที่ OTS-LKB		
		ช่วงบ่ายจะ มีงาน PM RTU และ Cal.Flowcom OTS-LKB	11:35	สิทธิกร
	Survey	*คุณ เฉลิม ทำการสำรวจแนวท่อก๊าซที่ นิคมฯบางปู มีงานตาม Permit.66-BPO-		
		EX-0718 นอกจากนี้ปกติ	12:11	สิทธิกร
	Survey	*คุณ ศิวกร ทำการสำรวจแนวท่อก๊าซที่ นิคมฯบางกะดี ปกติ	12:20	สิทธิกร
	Survey	*คุณ เฉลิม ทำการสำรวจแนวท่อก๊าซที่เส้น บางปูใหม่ ปกติ	12:54	สิทธิกร
	PM	*คุณ ศักดิ์สิทธิ์ แจ้ง OTS BKD PM เสร็จเรียบร้อยแล้ว	13:33	สิทธิกร
	Survey	*คุณ ศิวกร ทำการสำรวจแนวท่อก๊าซที่ นิคมฯนวนคร ปกติ	13:57	สิทธิกร
	Survey	*คุณ ภาณุรักษ์ ทำการสำรวจแนวท่อก๊าซที่เส้น บางจาก บางปะอิน ปกติ		
		เชียงราก งานต่อเนื่องแขวงทางหลวงชนบทเตรียมพื้นที่ขยายถนนไหล่ทางเส้นเชียงราก		
		ปรับผิวดินเดิมให้เรียบ+บดอัดเพิ่มชั้นดินไม่มีผลกระทบถนน อย.5042	14:01	สิทธิกร
	Permit	*คุณ ธนาสิทธิ์ แจ้งงานปรับปรุงบ่อวาล์ว MV01,MV02 Permit No.CD-0752	14:12	สิทธิกร
	Permit	*คุณ อภิเชษฐ์ แจ้งงานต่อเนื่องงานปักsheet pileทำบ่อรับ+ปักกันแนวท่อก๊าซเพื่อเตรียม		
		งานดันท่อลอด(ท่อน้ำดิบขนาด1,600MM.)งานโครงการeast water บริเวณตรงข้ามโรงงาน		
		suzukiใกล้แนวท่อก๊าซHDPE225MM.ช่วงระหว่างบ่อวาล์ว176,177		
		Permit 66-WES-EX-0298	14:50	สิทธิกร
	Survey	*คุณ ภาณุรักษ์ ทำการสำรวจแนวท่อก๊าซที่เส้นนิคมฯ โรจนะ ปกติ	15:16	สิทธิกร
	Survey	*คุณ ศิวกร ทำการสำรวจแนวท่อก๊าซที่เส้น รังสิต ปกติ	15:17	สิทธิกร
	Survey	*คุณ ศิริโรจน์ แจ้งเสร็จงาน PM RTU และ Cal.Flowcom OTS-LKB	17:24	สิทธิกร
	Alarm SCADA	*OTS NVK ORDORANT PUMP STATUS STOP คุณพิทักษ์พลแจ้งของเหลวหมด		
		พรุ่งนี้จะเข้าแก้ไขอีกครั้ง	17:30	สิทธิกร
27-Sep-23	Survey	*คุณ นพดล แจ้งวานต่อเนื่องงานโครงการขุดวางท่อน้ำประปาใหม่ในนิคมอุตสาหกรรม		
		บางพลี ของทาง กปน.เลขที่ Permit No.0688 วันนี้ขุดวางท่อ PE ขนาด 225 mm.ครอส		
		แนวท่อก๊าซ Service Line บ.Continental Soi 4/1	9:07	สิทธิกร
	Permit	*คุณ อภิเชษฐ์ แจ้งงานต่อเนื่องงานปักsheet pileทำบ่อรับ+ปักกันแนวท่อก๊าซเพื่อเตรียม		
		งานดันท่อลอด(ท่อน้ำดิบขนาด1,600MM.)งานโครงการeast water บริเวณตรงข้ามโรงงาน		
		suzukiใกล้แนวท่อก๊าซHDPE225MM.ช่วงระหว่างบ่อวาล์ว176,177		
		Permit 66-WES-EX-0298	9:30	สิทธิกร
	Survey	*คุณ อภิเชษฐ์ ทำการสำรวจแนวท่อก๊าซที่ นิคมฯเหมราช WES มีงานตาม Permit 66-WES-		
		EX-0298นอกจากนี้ปกติ	9:30	สิทธิกร

รายงานการรับแจ้งเหตุของห้องควบคุม

ว/ด/ป	ประเภทงาน	รายงานการปฏิบัติงาน	เวลา	ผู้ปฏิบัติงาน
27-Sep-23	Survey	*คุณ นพดล แจ้งจุดตำแหน่งขุดวางท่อประปาครอสแนวท่อก๊าซผ่านเรียบร้อย	9:39	สิทธิกร
	Survey	*คุณ ศิวกร ทำการสำรวจแนวท่อก๊าซที่ นิคมฯบางกะดี ปกติ	10:14	สิทธิกร
	Emergency Drill	ซ้อมแผนระงับเหตุฉุกเฉินระบบท่อส่งก๊าซธรรมชาติ ระดับ 1 ส่วนปฏิบัติการระบบท่อเขต 7		
		เวลา 10:03 น. "เกิดเหตุรถแบคโฮขุดโดนท่อก๊าซธรรมชาติขนาด 20 นิ้ว ทำให้ก๊าซรั่วไหลพุ่ง		
		สูงประมาณ 5 เมตร และลุกติดไฟอย่างรุนแรง ในพื้นที่หมู่ 3 บ้านป่างามใต้ ต.ตลิ่งชัน อ.จะนะ		
		จ.สงขลา Gas Control ขอประกาศจัดตั้งศูนย์บริหารจัดการเหตุฉุกเฉิน EMC และขอให้ผู้		
		เกี่ยวข้องประชุมผ่าน Microsoft Team" From Gas Control	10:14	สิทธิกร
	Survey	*คุณ เฉลิม เข้าตรวจสอบสถานีก๊าซประจำวันที่ BV#10 วันนี้ช่วงเช้าปรับพื้นที่วางอุปกรณ์		
		บ่ายงาน เจาะ cement grouting ไป test	10:26	สิทธิกร
	Survey	*คุณ นพดล ทำการสำรวจแนวท่อก๊าซที่ นิคมฯบางพลี เส้น SWAN OTS-BPL ปกติ		
		มีงานโครงการวางท่อน้ำประปาใหม่ตาม Permit No.0688 นอกนั้นปกติ	10:30	สิทธิกร
	Survey	*คุณ ธนาสิทธิ์ แจ้งประสานงานก่อสร้างสะพานเพื่อขยายทางเข้าโรงงาน Biolab Soi 7A		
		เพิ่มเติม ร่วมกับพี่หนุ่ม ผจก.กัสโก้บางปู และ จนท.นิคมบางปู	10:32	สิทธิกร
	Survey	*คุณ ธนาสิทธิ์ ทำการสำรวจแนวท่อก๊าซที่เส้น บางปูใหม่ ปกติ	10:32	สิทธิกร
	Survey	*คุณ ธนาสิทธิ์ เข้าตรวจสอบสถานีก๊าซประจำวันที่ PRS#2	10:46	สิทธิกร
	Survey	*คุณ เฉลิม ทำการสำรวจแนวท่อก๊าซที่ แพรกษา,ซ.TDC Steel คลองขุด BV#10 ปกติ	10:52	สิทธิกร
	Permit	*คุณ นพดล แจ้งประสานงานขุดวางท่อน้ำฝนบริเวณท้ายวงเวียน MTH ของทาง PCG		
		ตาม Permit.66-MTH-EX-0692	11:03	สิทธิกร
	PM	*คุณ สุริยะ แจ้งเข้า PM OTS-ROJ#1,PRS#5 ติดสติ๊กเกอร์ OTS-ROJ#2	11:06	สิทธิกร
	Survey	*คุณ ศิวกร ทำการสำรวจแนวท่อก๊าซที่ นิคมฯนวนคร ปกติ	11:09	สิทธิกร
	Permit	*คุณ พลวัตร แจ้งงานติดตั้งท่อVent ที่ บ.TCSP Permit.66-BPO-CD-0754	11:13	สิทธิกร
	Survey	*คุณ นพดล ทำการสำรวจแนวท่อก๊าซที่ เส้น OTS-BPL, M-Thai ปกติ		
		งาน ปรับปรุงขุดวางท่อระบายน้ำฝนหน้า โรงงาน PCG Permit No.0692 นอกจากนี้ปกติ	11:14	สิทธิกร
	Survey	*คุณ ธนาสิทธิ์ ทำการสำรวจแนวท่อก๊าซที่ นิคมฯบางปู มีงานปรับปรุงบ่อวาล์ว MV01,MV02		
		Permit No.CD-0752 นอกจากนี้ ปกติ	11:38	สิทธิกร
	Survey	*คุณ ธนาสิทธิ์ เข้าตรวจสอบสถานีก๊าซประจำวันที่ PRS#1	11:39	สิทธิกร
	Survey	*คุณ เฉลิม ทำการสำรวจแนวท่อก๊าซที่ นิคมฯแพรกษา BHS ปกติ	12:01	สิทธิกร
	Survey	*คุณ ศิวกร ทำการสำรวจแนวท่อก๊าซที่เส้น บางจาก บางปะอิน ปกติ		
		เชียงราก งานต่อเนื่องแขวงทางหลวงชนบทเตรียมพื้นที่ขยายถนนไหล่ทางเส้นเชียงราก		
		ปรับผิวดินเดิมให้เรียบ+บดอัดเพิ่มชั้นดินไม่มีผลกระทบถนน อย.5042	12:02	สิทธิกร
	Emergency Drill	*เวลา 11:54 น. เสร็จสิ้นการซ้อมแผนระงับเหตุฉุกเฉินระบบท่อส่งก๊าซธรรมชาติ ระดับ 1		
		(ระดับท้องถิ่น) ส่วนปฏิบัติการระบบท่อเขต 7 From Gas Control	12:45	สิทธิกร
	Survey	*คุณ นพดล ทำการสำรวจแนวท่อก๊าซที่ นิคมฯลาดกระบัง เส้น OTS-LKB ปกติ	13:24	สิทธิกร

รายงานการรับแจ้งเหตุของห้องควบคุม

ว/ด/ป	ประเภทงาน	รายงานการปฏิบัติงาน	เวลา	ผู้ปฏิบัติงาน
27-Sep-23	Survey	*คุณ ธีรศักดิ์ ทำการสำรวจแนวท่อก๊าซที่เส้นนิคมฯ โรจนะ ปกติ	13:26	สิทธิกร
	Emergency Drill	*[TSO แจ้งประกาศซ้อมแผนฉุกเฉิน] เวลา 13:44 น. ซ้อมแผนฉุกเฉินระดับ 1 ส่วนปฏิบัติการ		
		ระบบท่อเขต 10 เกิดเหตุงานดันลอดท่อร้อยสายไฟฟ้าโดนท่อส่งก๊าซ เกิดความเสียหาย		
		บริเวณผิวท่อ กิดก๊าซรั่วไหลและติดไฟอย่างรุนแรง Gas Control ขอประกาศเหตุฉุกเฉิน		
		ระดับ 1 และตั้งศูนย์ควบคุมเหตุฉุกเฉินที่อาคารเรียนรู้ 1 ศูนย์ปฏิบัติการชลบุรี...		
		From PTT Shipper	14:01	
	Survey	*คุณ ศิวกร ทำการสำรวจแนวท่อก๊าซที่เส้น รังสิต ปกติ	14:09	สิทธิกร
	PM	*คุณ สุริยะ แจ้งเสร็จงาน PM OTS-ROJ#1,PRS#5 ติดสติ๊กเกอร์ OTS-ROJ#2	15:04	สิทธิกร
	Emergency Drill	*[TSO แจ้งประกาศซ้อมแผนฉุกเฉิน] เวลา 14:57 น. ประกาศเสร็จสิ้นการซ้อมแผนฉุกเฉิน		
		ส่วนปฏิบัติการระบบท่อเขต 10...From PTT Shipper	15:15	สิทธิกร
	Permit	*คุณ อภิเชษฐ์ แจ้งงานต่อเนื่องงานขุดตอกกราวด์เสาไฟฟ้าบริเวณหน้าโรงงานTri wallและ		
		ข้างรั้วโรงไฟฟ้าgulf ใกล้แนวท่อก๊าซHDPE225/110mm.บริเวณบ่อวาล์ว106,112		
		Permit 66-WES-EX-0223	15:46	สิทธิกร
	Emergency Drill	*ซ้อมแผนฉุกเฉิน บ.TAWANA นิคมฯบางปู ซอย 14B	16:05	สิทธิกร
	Emergency Drill	*แจ้งยกเลิกการซ้อมแผนฉุกเฉิน บ.TAWANA BPO ซ.14B	16:30	สิทธิกร
	Emergency Drill	*ซ้อมแผนฉุกเฉิน บ.TAWANA นิคมฯบางปู ซอย 14B กะกลางคืน	20:22	สิทธิกร
	Emergency Drill	*แจ้งยกเลิกการซ้อมแผนฉุกเฉิน บ.TAWANA BPO ซ.14B กะกลางคืน	20:46	สิทธิกร
28-Sep-23	อื่นๆ	*คุณ โชตินรินทร์ ได้รับแจ้งจากคุณ ทศพล Tejin ร้องขอทีม NGD เข้าตรวจวัด Gas ที่ท่อ		
		Outlet ภานโรงงานเนื่องจากเตาดับ 2 พร้อมกันเตาโดยไม่ทราบสาเหตุ	7:44	สุเมธ
	Permit	*คุณ ธีรศักดิ์ แจ้งวันนี้มีงานติดตั้งท่อ Vent MRS หลังจากทำสีเสร็จ ภายโรงงาน Bestex,		
		Katsuyama, Kosei ROJ	8:25	สุเมธ
	Survey	*คุณ เฉลิม ทำการสำรวจแนวท่อก๊าซที่ นิคมฯบางปูเหนือ ปกติ	9:41	สุเมธ
	Permit	*คุณ ธนาสิทธิ์ แจ้งมีงานกั้นพื้นที่ บ.กรีนไลท์ มาชี้จุดลงเข็มสะพานลอย, งาน Verify ท่อก๊าซฯ		
		10” ด้วยวิธี Water Jet กม.40+127 และ กม.41+185 ตาม Permit 66-BPM-EX-0719	9:55	สุเมธ
	Survey	*คุณ เฉลิม เข้าตรวจสอบสถานีก๊าซประจำวันที่ PRS#2	9:58	สุเมธ
	Survey	*คุณ นพดล ทำการสำรวจแนวท่อก๊าซที่ นิคมฯบางพลี เส้น OTS-BPL ปกติ	10:00	สุเมธ
	Survey	*คุณ ศิวกร ทำการสำรวจแนวท่อก๊าซที่ นิคมฯบางกะดี ปกติ	10:20	สุเมธ
	Survey	*คุณ นพดล ทำการสำรวจแนวท่อก๊าซที่ เส้น OTS-BPL, M-Thai มีงานปรับปรุงขุดวางท่อ		
		ระบายน้ำฝน หน้า บ.PCG ตาม Permit 66-mth-ex-0692 นอกนั้นปกติ	10:24	สุเมธ
	Survey	*คุณ เฉลิม ทำการสำรวจแนวท่อก๊าซที่ นิคมฯแพรกษา BHS ปกติ	10:54	สุเมธ
	Permit	*คุณ ธนาสิทธิ์ แจ้งงานปรับปรุงบ่อวาล์ว MV01, MV02 ตาม Permit 66-BPO-CD-0752	11:10	สุเมธ
	Survey	*คุณ อภิเชษฐ์ ทำการสำรวจแนวท่อก๊าซที่ นิคมฯเหมราช WES มีงานขุดตอกกราวด์ เสา		

รายงานการรับแจ้งเหตุของห้องควบคุม

ว/ด/ป	ประเภทงาน	รายงานการปฏิบัติงาน	เวลา	ผู้ปฏิบัติงาน
		ไฟฟ้า บริเวณข้างรั้วโรงไฟฟ้า Gulf ใกล้แนวท่อก๊าซ 225 มม.บริเวณบ่อวาล์ว 106 ตาม		
		Permit 66-WES-EX-0298 นอกนั้นปกติ	11:16	สุเมธ
	Survey	*คุณ เฉลิม เข้าตรวจสอบสถานีก๊าซประจำวันที่ PRS#1	11:24	สุเมธ
	Survey	*คุณ เฉลิม ทำการสำรวจแนวท่อก๊าซที่ นิคมฯบางปู มีงานตาม Permit 66-BPO-CD-0752		
		นอกนั้นปกติ	11:25	สุเมธ
	Survey	*คุณ ธนาสิทธิ์ ทำการสำรวจแนวท่อก๊าซเส้น บางปูใหม่ มีงาน Verify ท่อก๊าซฯ 10” ด้วยวิธี		
		Water Jet ตาม Permit 66-BPM-EX-0719 นอกนั้นปกติ	11:36	สุเมธ
	Permit	*คุณ ธีรศักดิ์ แจ้งงานติดตั้งท่อ Vent MRS โรงงาน Bestex ROJ เสร็จเรียบร้อย	11:38	สุเมธ
	Survey	*คุณ เฉลิม แจ้งที่หน้า BV#10 ไม่มีการทำงานที่กระทบกับท่อ NGD	11:43	สุเมธ
	Survey	*คุณ ศิวกร ทำการสำรวจแนวท่อก๊าซที่ นิคมฯนวนคร ปกติ	11:47	สุเมธ
	PM	*คุณ สุริยะ เข้าเช็ค UPS ที่ OTS-LKB, ทำ PM ที่ PRS#3	11:55	สุเมธ
	Survey	*คุณ นพดล ทำการสำรวจแนวท่อก๊าซที่ นิคมฯลาดกระบัง เส้น OTS-LKB ปกติ	12:09	สุเมธ
	Survey	*คุณ เฉลิม ทำการสำรวจแนวท่อก๊าซที่เส้น แพรกษา คลองขุด ซ.TDC เส้น BV#10 ปกติ	12:25	สุเมธ
	Permit	*คุณ ธีรศักดิ์ แจ้งงานติดตั้งท่อ Vent MRS โรงงาน Katsuyama ROJ เสร็จเรียบร้อย	12:25	สุเมธ
	Survey	*คุณ ภาณุรักษ์ ทำการสำรวจแนวท่อก๊าซที่เส้น บางปะอิน บางจาก เชียงราก มีงานของแขวง		
		ทางหลวงชนบท ขยายถนนไหล่ทาง เส้นเชียงรากปรับผิวดินเดิมให้เรียบ+บดอัดเพิ่มชั้นดิน		
		ไม่มีผลกระทบถนน อย.5042 นอกนั้นปกติ	13:17	สุเมธ
	Emergency Drill	*ซ้อมแผนฉุกเฉินพื้นที่ นิคมฯบางปูเหนือ	13:35	สุเมธ
	Emergency Drill	*ซ้อมแผนฉุกเฉินพื้นที่ บ.Siam Chemical BPM	14:05	สุเมธ
	Survey	*คุณ ศิวกร ทำการสำรวจแนวท่อก๊าซที่เส้น รังสิต ปกติ	14:10	สุเมธ
	Permit	*คุณ ธีรศักดิ์ แจ้งงานติดตั้งท่อ Vent MRS โรงงาน Kosei Aluminum ROJ เสร็จเรียบร้อย	14:27	สุเมธ
	Emergency Drill	*ซ้อมแผนฉุกเฉินพื้นที่ บ.Siam Toppan BPO	14:47	สุเมธ
	Survey	*คุณ ภาณุรักษ์ ทำการสำรวจแนวท่อก๊าซที่ นิคมฯโรจนะ ปกติ	14:51	สุเมธ
	PM	*คุณ สุริยะ แจ้ง UPS ที่ OTS-LKB รอนัดช่างเข้ามาดู, ทำ PM ที่ PRS#3 เสร็จแล้ว	15:54	สุเมธ
	Permit	*คุณ ธนาสิทธิ์ แจ้งงาน Verify ท่อ 10” ด้วยวิธี Water Jet ตาม Permit 66-BPM-EX-0719		
		เจอแล้วอยู่ใต้ท่อของ TOT ที่ความลึก 3.4 ม., Center ท่อก๊าซฯห่างจากหมุดเสาเข็มสะพาน		
		ลอยตัวที่ใกล้ที่สุด 2.5 ม.	17:18	สุเมธ
29-Sep-23	Permit	*คุณ ธนาสิทธิ์ แจ้งงาน Verify ท่อก๊าซฯ 4” BPM กม.41+185 ด้วยวิธี Water Jet ตาม Permit		
		66-BPM-EX-0719	9:41	สุเมธ
	Survey	*คุณ เฉลิม ทำการสำรวจแนวท่อก๊าซที่ นิคมฯบางปูเหนือ ปกติ	9:49	สุเมธ
	Survey	*คุณ นพดล ทำการสำรวจแนวท่อก๊าซที่ นิคมฯบางพลี เส้น OTS-BPL ปกติ	9:59	สุเมธ
	Survey	*คุณ เฉลิม ทำการสำรวจแนวท่อก๊าซที่ นิคมฯแพรกษา BHS ปกติ	10:14	สุเมธ

รายงานการรับแจ้งเหตุของห้องควบคุม

ว/ด/ป	ประเภทงาน	รายงานการปฏิบัติงาน	เวลา	ผู้ปฏิบัติงาน
	Survey	*คุณ นพดล ทำการสำรวจแนวท่อก๊าซที่ เส้น OTS-BPL, M-Thai มีงานปรับปรุงขุดวางท่อ		
		ระบายน้ำฝน หน้า บ.PCG ตาม Permit 66-mth-ex-0692 นอกนั้นปกติ	10:18	สุเมธ
	Survey	*คุณ ศิวกร ทำการสำรวจแนวท่อก๊าซที่ นิคมฯบางกะดี ปกติ	10:26	สุเมธ
	Survey	*คุณ เฉลิม เข้าตรวจสอบสถานีก๊าซประจำวันที่ PRS#2	10:30	สุเมธ
	Permit	*คุณ พลวัตร แจ้งงานติดตั้งท่อ Vent ที่ บ.Perfct (Cogen) ตาม Permit 66-mth-cd-0755	10:58	สุเมธ
	Survey	*คุณ เฉลิม เข้าตรวจสอบสถานีก๊าซประจำวันที่ PRS#1	11:18	สุเมธ
	Survey	*คุณ อภิเชษฐ์ ทำการสำรวจแนวท่อก๊าซที่ นิคมฯเหมราช WES ปกติ	11:32	สุเมธ
	Survey	*คุณ เฉลิม ทำการสำรวจแนวท่อก๊าซที่ นิคมฯบางปู มีงานปรับปรุงบ่อวาล์ว MV01, MV02		
		ตาม Permit 66-BPO-CD-0752 นอกนั้นปกติ	11:39	สุเมธ
	Survey	*คุณ ศิวกร ทำการสำรวจแนวท่อก๊าซที่ นิคมฯนวนคร ปกติ	11:45	สุเมธ
	Survey	*คุณ ภาณุรักษ์ ทำการสำรวจแนวท่อก๊าซที่ นิคมฯโรจนะ ปกติ	11:51	สุเมธ
	Survey	*คุณ เฉลิม แจ้งที่หน้า BV#10 ไม่มีการทำงานที่กระทบกับท่อ NGD	11:56	สุเมธ
	Survey	*คุณ นพดล ทำการสำรวจแนวท่อก๊าซที่ นิคมฯลาดกระบัง มีงานปรับปรุงท่อระบายน้ำเสีย		
		บริเวณสี่แยกหน้า บ.YANMAR ตาม Permit 66-lkb-ex-0690 เส้น OTS-LKB ปกติ	12:09	สุเมธ
	Survey	*คุณ เฉลิม ทำการสำรวจแนวท่อก๊าซที่เส้น แพรกษา คลองขุด ซ.TDC เส้น BV#10 ปกติ	12:30	สุเมธ
	Survey	*คุณ เฉลิม ทำการสำรวจแนวท่อก๊าซเส้น บางปูใหม่ มีงานตาม Permit 66-BPM-EX-0719		
		นอกนั้นปกติ	12:58	สุเมธ
	Survey	*คุณ ภาณุรักษ์ ทำการสำรวจแนวท่อก๊าซที่เส้น บางปะอิน บางจาก เชียงราก มีงานของแขวง		
		ทางหลวงชนบท ขยายถนนไหล่ทาง เส้นเชียงรากปรับผิวดินเดิมให้เรียบ+บดอัดเพิ่มชั้นดิน		
		ไม่มีผลกระทบถนน อย.5042 นอกนั้นปกติ	14:51	สุเมธ
	Survey	*คุณ ศิวกร ทำการสำรวจแนวท่อก๊าซที่เส้น รังสิต ปกติ	14:51	สุเมธ
	Permit	*คุณ ธนาสิทธิ์ แจ้งงาน Verify ท่อก๊าซฯ 4” BPM กม.41+185 ตาม Permit 66-BPM-EX-0719		
		คืนพื้นที่เรียบร้อยแล้ว	16:46	สุเมธ
30-Sep-23	อื่นๆ	*คุณ จรัล เข้า OTS-LKB ปรับความดันก๊าซ Outlet ลงมาที่ 15 บาร์	9:20	สุเมธ
	PM	*คุณ สมชาย เข้า Diagnostic Test ที่ PRS#2	9:38	สุเมธ
	Survey	*คุณ ธนาสิทธิ์ ทำการสำรวจแนวท่อก๊าซที่เส้น บางปูใหม่ ปกติ	9:53	สุเมธ
	Survey	*คุณ ธนาสิทธิ์ ทำการสำรวจแนวท่อก๊าซที่ นิคมฯบางปูเหนือ ปกติ	9:53	สุเมธ
	Survey	*คุณ จรัล เข้าตรวจสอบสถานีก๊าซประจำวันที่ PRS#3	10:02	สุเมธ
	Survey	*คุณ จรัล ทำการสำรวจแนวท่อก๊าซที่ นิคมฯลาดกระบัง เส้น OTS-LKB ปกติ, บริเวณสี่แยก		
		หน้า บ.YANMAR งานตาม Permit 66-lkb-ex-0690 ไม่มีการทำงานของผู้รับเหมา	10:06	สุเมธ
	Survey	*คุณ ธนาสิทธิ์ เข้าตรวจสอบสถานีก๊าซประจำวันที่ BV#10	10:16	สุเมธ
	Survey	*คุณ ธนาสิทธิ์ แจ้งที่หน้า BV#10 ไม่มีการทำงานที่กระทบกับท่อ NGD	10:18	สุเมธ

รายงานการรับแจ้งเหตุของห้องควบคุม

ว/ด/ป	ประเภทงาน	รายงานการปฏิบัติงาน	เวลา	ผู้ปฏิบัติงาน
	Survey	*คุณ ศิวกร ทำการสำรวจแนวท่อก๊าซที่ นิคมฯบางกะดี ปกติ	10:20	สุเมธ
	PM	*คุณ สมชาย ทำการ Daignostic Test ที่ PRS#2 เสร็จแล้ว	10:50	สุเมธ
	Permit	*คุณ ธนาสิทธิ์ แจ้งงานปรับปรุงบ่อวาล์ว SV04 แพรกษา พาวเวอร์ ตาม Permit 66-BPO-		
		CD-0752	10:52	สุเมธ
	Survey	*คุณ ธนาสิทธิ์ ทำการสำรวจแนวท่อก๊าซที่เส้น แพรกษา มีงานตาม Permit 66-BPO-CD-0		
		752 , ซ.TDC คลองขุด เส้น BV#10 ปกติ	10:53	สุเมธ
	Survey	*คุณ ธนาสิทธิ์ เข้าตรวจสอบสถานีก๊าซประจำวันที่ PRS#1	10:54	สุเมธ
	Survey	*คุณ จรัล เข้าตรวจสอบสถานีก๊าซประจำวันที่ OTS-BPL	11:12	สุเมธ
	Survey	*คุณ ธีรศักดิ์ ทำการสำรวจแนวท่อก๊าซที่เส้น บางปะอิน บางจาก เชียงราก มีงานของแขวง		
		ทางหลวงชนบท ขยายถนนไหล่ทาง เส้นเชียงรากปรับผิวดินเดิมให้เรียบ+บดอัดเพิ่มชั้นดิน		
		ไม่มีผลกระทบถนน อย.5042 นอกนั้นปกติ	11:13	สุเมธ
	Survey	*คุณ ศิวกร ทำการสำรวจแนวท่อก๊าซที่เส้น รังสิต ปกติ	11:18	สุเมธ
	Survey	*คุณ อภิเชษฐ์ ทำการสำรวจแนวท่อก๊าซที่ นิคมฯเหมราช WES มีงานขุดทำบ่อรับเชื่อม		
		Bracing เพื่อเตรียมงานดันท่อลอด(ท่อน้ำดิบขนาด 1,600 มม.)งานโครงการ East Water		
		บริเวณตรงข้ามโรงงาน Suzuki ใกล้แนวท่อก๊าซ 225 มม.ช่วงระหว่างบ่อวาล์ว 176, 177		
		Permit 66-WES-EX-0298 นอกนั้นปกติ	11:32	สุเมธ
	Survey	*คุณ ธนาสิทธิ์ ทำการสำรวจแนวท่อก๊าซที่ นิคมฯแพรกษา BHS ปกติ	11:53	สุเมธ
	Survey	*คุณ ธนาสิทธิ์ แจ้งบริเวณรางยูที่ถนนพัฒนา 1 จุดที่มีการทรุดตัว, ตรวจสอบแล้วไม่มีการ		
		ทรุดตัวเพิ่มเติม	12:02	สุเมธ
	Survey	*คุณ ธนาสิทธิ์ เข้าตรวจสอบสถานีก๊าซประจำวันที่ PRS#2	12:09	สุเมธ
	Survey	*คุณ จรัล ทำการสำรวจแนวท่อก๊าซที่ นิคมฯบางพลี เส้น OTS-BPL ปกติ	12:10	สุเมธ
	Survey	*คุณ จรัล ทำการสำรวจแนวท่อก๊าซที่ เส้น OTS-BPL, M-Thai งานปรับปรุงขุดวางท่อระบาย		
		น้ำฝน หน้า บ.PCG ตาม Permit 66-mth-ex-0692 นอกนั้นปกติ	12:11	สุเมธ
	Survey	*คุณ ธนาสิทธิ์ ทำการสำรวจแนวท่อก๊าซที่ นิคมฯบางปู ปกติ	12:33	สุเมธ
	Survey	*คุณ ศิวกร ทำการสำรวจแนวท่อก๊าซที่ นิคมฯนวนคร ปกติ	14:21	สุเมธ
	Survey	*คุณ ธีรศักดิ์ ทำการสำรวจแนวท่อก๊าซที่ นิคมฯโรจนะ ปกติ	14:31	สุเมธ

รายงานการรับแจ้งเหตุของห้องควบคุม

ว/ด/ป	ประเภทงาน	รายงานการปฏิบัติงาน	เวลา	ผู้ปฏิบัติงาน
01-Oct-23	อื่นๆ	*คุณ สุริยะ เข้าตัดยอดการใช้ก๊าซพื้นที่ โซนเหนือ	8:35	สุเมธ
	อื่นๆ	*คุณ ศิริโรจน์ เข้าตัดยอดการใช้ก๊าซพื้นที่ โซนใต้	8:36	สุเมธ
	Survey	*คุณ จรัล เข้าตรวจสอบสถานีก๊าซประจำวันที่ OTS-LKB	8:55	สุเมธ
	อื่นๆ	*คุณ อภิเชษฐ์ เข้าตัดยอดการใช้ก๊าซที่ OTS-WES	9:10	สุเมธ
	Permit	*คุณ เฉลิม แจ้งงานซ่อมประปาซอย E8 เขตส่งออก Permit 66-BPO-EX-0763	9:21	สุเมธ
	Survey	*คุณ ธนาสิทธิ์ ทำการสำรวจแนวท่อก๊าซที่ นิคมฯแพรกษา BHS มีงานสกัดคอนกรีตเพื่อจะ		
		ลงเข็ม ไมโครไพล์ หน้าโรงงานก่อสร้างใหม่ เพื่อทำทางเข้าออก แต่ไม่ได้แจ้ง จึงทำการระงับ		
		การทำงาน แล้วนัดประชุมวันจันทร์ที่ 2/10/66 เวลา 13:30 น.ที่ สนง.นิคมฯแพรกษา นอก		
		นั้นปกติ	9:41	สุเมธ
	Survey	*คุณ จรัล เข้าตรวจสอบสถานีก๊าซประจำวันที่ PRS#3	9:58	สุเมธ
	Survey	*คุณ จรัล ทำการสำรวจแนวท่อก๊าซที่ เส้น OTS-LKB ปกติ		
	Survey	*คุณ จรัล ทำการสำรวจแนวท่อก๊าซที่ นิคมฯลาดกระบัง มีงานบริเวณสี่แยกส่งออก 3 หน้า		
		โรงงาน Honda ใหม่ ไม่มีผลกระทบกับแนวท่อ และงานหน้า Yanmar ผรม.หยุดไม่มีการทำ		
		งาน นอกนั้นปกติ	10:00	สุเมธ
	Survey	*คุณ ธนาสิทธิ์ เข้าตรวจสอบสถานีก๊าซประจำวันที่ PRS#1	10:03	สุเมธ
	Survey	*คุณ ศิวกร ทำการสำรวจแนวท่อก๊าซที่ นิคมฯบางกะดี ปกติ	10:22	สุเมธ
	Survey	*คุณ ธนาสิทธิ์ ทำการสำรวจแนวท่อก๊าซที่ นิคมฯบางปู ซ.6-14, เขตส่งออก ปกติ	10:30	สุเมธ
	Survey	*คุณ ธนาสิทธิ์ ทำการสำรวจแนวท่อก๊าซที่ นิคมฯบางปูเหนือ ปกติ	10:30	สุเมธ
	Survey	*คุณ จรัล เข้าตรวจสอบสถานีก๊าซประจำวันที่ OTS-BPL	10:54	สุเมธ
	Survey	*คุณ อภิเชษฐ์ ทำการสำรวจแนวท่อก๊าซที่ นิคมฯเหมราช WES มีงานขุดหลุมปักเสาติดตั้ง		
		กล้อง CCTV นิคม บริเวณถนน H4 ใกล้แนวท่อก๊าซ 225 มม. บริเวณบ่อวาล์ว 106 ตาม		
		Permit 66-WES-EX-0224 นอกนั้นปกติ	11:16	สุเมธ
	Survey	*คุณ ธนาสิทธิ์ เข้าตรวจสอบสถานีก๊าซประจำวันที่ BV#10	11:20	สุเมธ
	Survey	*คุณ ธีรศักดิ์ ทำการสำรวจแนวท่อก๊าซที่เส้น บางปะอิน บางจาก เชียงราก มีงานของแขวง		
		ทางหลวงชนบท ขยายถนนไหล่ทาง เส้นเชียงรากปรับผิวดินเดิมให้เรียบ+บดอัดเพิ่มชั้นดิน		
		ไม่มีผลกระทบถนน อย.5042 นอกนั้นปกติ	11:20	สุเมธ
	Survey	*คุณ ศิวกร ทำการสำรวจแนวท่อก๊าซที่ นิคมฯนวนคร ปกติ	11:36	สุเมธ
	Survey	*คุณ ธนาสิทธิ์ ทำการสำรวจแนวท่อก๊าซที่เส้น แพรกษา คลองขุด ซ.TDC เส้น BV#10 ปกติ	11:50	สุเมธ
	Survey	*คุณ ธนาสิทธิ์ ทำการสำรวจแนวท่อก๊าซที่เส้น บางปูใหม่ ปกติ	11:50	สุเมธ
	Survey	*คุณ ธนาสิทธิ์ เข้าตรวจสอบสถานีก๊าซประจำวันที่ PRS#2	11:57	สุเมธ
	Survey	*คุณ ธนาสิทธิ์ แจ้งบริเวณรางยูที่ถนนพัฒนา 1 จุดที่มีการทรุดตัว, ตรวจสอบแล้วไม่มีการ		
		ทรุดตัวเพิ่มเติม	11:58	สุเมธ
	Survey	*คุณ จรัล ทำการสำรวจแนวท่อก๊าซที่ นิคมฯบางพลี เส้น OTS-BPL ปกติ	12:01	สุเมธ

รายงานการรับแจ้งเหตุของห้องควบคุม

ว/ด/ป	ประเภทงาน	รายงานการปฏิบัติงาน	เวลา	ผู้ปฏิบัติงาน
01-Oct-23	Survey	*คุณ จรัล ทำการสำรวจแนวท่อก๊าซที่ เส้น OTS-BPL, M-Thai งานปรับปรุงขุดวางท่อระบาย		
		น้ำฝน หน้า บ.PCG ตาม Permit 66-mth-ex-0692 ไม่มีผลกระทบกับแนวท่อ นอกนั้นปกติ	12:04	สุเมธ
	Survey	*คุณ ธนาสิทธิ์ ทำการสำรวจแนวท่อก๊าซที่ นิคมฯบางปู ซ.1-5 ปกติ	12:15	สุเมธ
	Survey	*คุณ ศิวกร ทำการสำรวจแนวท่อก๊าซที่เส้น รังสิต ปกติ	14:06	สุเมธ
	Survey	*คุณ ธีรศักดิ์ ทำการสำรวจแนวท่อก๊าซที่ นิคมฯโรจนะ ปกติ	14:22	สุเมธ
	Alarm SCADA	*คุณ วริทธิ์ เข้า OTS-WES ตรวจสอบความดันฝั่ง 20 บาร์ที่ Swing	14:35	สุเมธ
	Alarm SCADA	*คุณ วริทธิ์ แจ้งน่าจะมี Sulfer อุดตันที่ PCV ตอนนี้แก้ไขเสร็จแล้วที่ OTS-WES	14:45	สุเมธ
02-Oct-23	Survey	*คุณ เฉลิม ทำการสำรวจแนวท่อก๊าซที่ นิคมฯบางปูเหนือ ปกติ	9:30	สิทธิกร
	Survey	*คุณ เฉลิม เข้าตรวจสอบสถานีก๊าซประจำวันที่ PRS#1 มีงานตัดหญ้า	9:41	สิทธิกร
	Survey	*คุณ นพดล ทำการสำรวจแนวท่อก๊าซที่ นิคมฯบางพลี เส้น SWAN OTS-BPL ปกติ	9:52	สิทธิกร
	Survey	*คุณ เฉลิม เข้าตรวจสอบสถานีก๊าซประจำวันที่ BV#10	10:12	สิทธิกร
	Survey	*คุณ สมชาย ทำการสำรวจแนวท่อก๊าซที่ เส้น OTS-BPL, M-Thai ปกติ		
		งานปรับปรุงขุดวางท่อระบายน้ำฝนหน้า โรงงาน PCG Permit No.0692 นอกจากนี้ปกติ	10:14	สิทธิกร
	Survey	*คุณ เฉลิม ทำการสำรวจแนวท่อก๊าซที่ แพรกษา,ซ.TDC Steel คลองขุด OTS BPO ปกติ	10:22	สิทธิกร
	Survey	*คุณ เฉลิม ทำการสำรวจแนวท่อก๊าซที่ นิคมฯแพรกษา BHS ปกติ	10:44	สิทธิกร
	Survey	*คุณ ศิวกร ทำการสำรวจแนวท่อก๊าซที่ นิคมฯบางกะดี ปกติ	10:49	สิทธิกร
	Survey	*คุณ เฉลิม แจ้งประสานงานปักเสาไฟฟ้า หน้าโรงงาน BHS-Siam Nitoriผู้ประสานงาน		
		ThaiKajima-K.ธวัชชัย	10:56	สิทธิกร
	Permit	*คุณ ธนาสิทธิ์ แจ้งงานงานปรับปรุงบ่อวาล์ว SV11 Toray2 Permit No.66-BPM-CD-0759	10:59	สิทธิกร
	Survey	*คุณ อภิเชษฐ์ ทำการสำรวจแนวท่อก๊าซที่ นิคมฯเหมราช WES ปกติ	11:26	สิทธิกร
	Survey	*คุณ ธนาสิทธิ์ ทำการสำรวจแนวท่อก๊าซที่เส้น บางปูใหม่ ปกติ	11:31	สิทธิกร
	Survey	*คุณ เฉลิม ทำการสำรวจแนวท่อก๊าซที่ นิคมฯบางปู ปกติ	11:40	สิทธิกร
	Survey	*คุณ ศิวกร ทำการสำรวจแนวท่อก๊าซที่ นิคมฯนวนคร ปกติ	12:00	สิทธิกร
	Survey	*คุณ นพดล ทำการสำรวจแนวท่อก๊าซที่ นิคมฯลาดกระบัง เส้น OTS-LKB ปกติ		
		งานปรับปรุงท่อระบายน้ำเสียตาม Permit No.0690 นอกจากนี้ปกติ	12:00	สิทธิกร
	Survey	*คุณ เฉลิม เข้าตรวจสอบสถานีก๊าซประจำวันที่ PRS#2 มีงานตัดหญ้า	12:08	สิทธิกร
	Survey	*คุณ ภาณุรักษ์ ทำการสำรวจแนวท่อก๊าซที่เส้น บางจาก บางปะอิน ปกติ		
		เชียงราก งานต่อเนื่องแขวงทางหลวงชนบทเตรียมพื้นที่ขยายถนนไหล่ทางเส้นเชียงราก		
		ปรับผิวดินเดิมให้เรียบ+บดอัดเพิ่มชั้นดินไม่มีผลกระทบถนน อย.5042	12:57	สิทธิกร
	Survey	*คุณ ศิวกร ทำการสำรวจแนวท่อก๊าซที่เส้น รังสิต ปกติ	13:55	สิทธิกร
	Activities in area	*คุณ โชตินรินทร์ แจ้งเข้าเตรียมงานจุด purge gasในโรงงาน.monopy roj (งานf3)	15:12	สิทธิกร
	Survey	*คุณ ภาณุรักษ์ ทำการสำรวจแนวท่อก๊าซที่เส้นนิคมฯ โรจนะ ปกติ	15:50	สิทธิกร

รายงานการรับแจ้งเหตุของห้องควบคุม

ว/ด/ป	ประเภทงาน	รายงานการปฏิบัติงาน	เวลา	ผู้ปฏิบัติงาน
02-Oct-23	Emergency Drill	*แจ้งเริ่มซ้อมแผนฉุกเฉิน ที่ บ.Newly Wed Food m-Thai	16:07	สิทธิกร
	Survey	*คุณ นพดล แจ้งงานปรับปรุงท่อระบายน้ำเสียหน้า บ.YANMAR วันนี้งานไม่มีผลกระทบ		
		หน้างานทำการปรับหน้าดินคืนสภาพรางน้ำฝน	16:18	สิทธิกร
	Emergency Drill	*แจ้งเสร็จสิ้นการซ้อมแผนฉุกเฉิน ที่ บ.Newly Wed Food m-Thai	16:30	สิทธิกร
03-Oct-23	Activities in area	*คุณ โชตินรินทร์ แจ้งมีแผนงานจ่าย gas เข้าโรงงาน monopy roj	9:02	สิทธิกร
	Permit	*คุณ นพดล แจ้งงานตัดหญ้าทำความสะอาดในสถานี OTS LKB และ PRS#3 บ.พิมลมาศ		
		Permit No.66-LKB-CD-0757	9:16	สิทธิกร
	Survey	*คุณ เฉลิม เข้าตรวจสอบสถานีก๊าซประจำวันที่ BV#10	9:21	สิทธิกร
	Permit	วันนี้เตรียมงานขุดดินเปิดบ่อP2 BV#10	9:21	สิทธิกร
	Permit	*คุณ ภาณุรักษ์ แจ้งเปิดวาล์ว sv254 monopyโรจนะ Permit.66.roj.ht.0088 09:55 am	9:46	สิทธิกร
	Activities in area	*คุณ สุริยะ แจ้งพาช่างเข้าตรวจสอบ UPS ที่ OTS-LKB	9:50	สิทธิกร
	Permit	*คุณ ธนาสิทธิ์ แจ้งงานงานปรับปรุงบ่อวาล์ว SV11 Toray2 Permit No.66-BPM-CD-0759	9:53	สิทธิกร
	Permit	*คุณ จรัล แจ้งงานติดตั้งท่อ vent ที่ Preakasa Power ตาม Permit.66-BPO-CD-0760	9:55	สิทธิกร
	Permit	*Gas Connect: 03/10/23 เวลา 09:55 คุณภาณุรักษ์ ช่างเทคนิค สปก.แจ้งงานจ่ายก๊าซ		
		เข้าโรงงาน Monopy นิคมฯโรจนะ โดยทำการเปิดวาล์ว MPL Ball Valve no.252&253		
		และ SPL Ball Valve no.254 Permit.66.roj.ht.0088	9:55	สิทธิกร
	Survey	*คุณ นพดล ทำการสำรวจแนวท่อก๊าซที่ นิคมฯลาดกระบัง เส้น OTS-LKB ปกติ		
		งานตัดหญ้าทำความสะอาดในสถานีตาม Permit No.0575,งานปรับปรุงท่อระบายน้ำ		
		เสียงานวันนี้ไม่มีผลกระทบทำการลอกดินในรางน้ำฝนนอกจากนี้ปกติ	9:57	สิทธิกร
	Permit	*Gas Connect: 03/10/23 เวลา 10:09 คุณภาณุรักษ์ ช่างเทคนิค สปก.แจ้งงานจ่ายก๊าซ		
		เข้าโรงงาน Monopy นิคมฯโรจนะ เสร็จเรียบร้อย สถานะวาล์ว เปิด mv252 ขนาด160mm.		
		เปิด sv253 ขนาด160mm.service monopy ปิด mv253 ขนาด160mm(ปลายท่อเมน)		
		Permit.66.roj.ht.0088	10:09	สิทธิกร
	Survey	*คุณ ศิวกร ทำการสำรวจแนวท่อก๊าซที่ นิคมฯบางกะดี ปกติ	10:25	สิทธิกร
	Survey	*คุณ สมชาย ทำการสำรวจแนวท่อก๊าซที่เส้น บางปูใหม่ ปกติ	10:31	สิทธิกร
	Survey	*คุณ สมชาย เข้าตรวจสอบสถานีก๊าซประจำวันที่ PRS#2	10:31	สิทธิกร
	Survey	*คุณ สมชาย ทำการสำรวจแนวท่อก๊าซที่ นิคมฯแพรกษา BHS ปกติ	10:57	สิทธิกร
	Activities in area	*คุณ สุริยะ แจ้งเสร็จงานเข้าตรวจสอบ UPS ที่ OTS-LKB	11:14	สิทธิกร
	Activities in area	*คุณ โชตินรินทร์ แจ้งเริ่มปล่อย gas monopy roj	11:16	สิทธิกร
	Survey	*คุณ สมชาย ทำการสำรวจแนวท่อก๊าซที่ นิคมฯบางปูเหนือ ปกติ	11:28	สิทธิกร
	Survey	*คุณ นพดล ทำการสำรวจแนวท่อก๊าซที่ นิคมฯบางพลี เส้น SWAN OTS-BPL ปกติ	11:42	สิทธิกร
	Survey	*คุณ อภิเชษฐ์ ทำการสำรวจแนวท่อก๊าซที่ นิคมฯเหมราช WES ปกติ	11:46	สิทธิกร

รายงานการรับแจ้งเหตุของห้องควบคุม

ว/ด/ป	ประเภทงาน	รายงานการปฏิบัติงาน	เวลา	ผู้ปฏิบัติงาน
03-Oct-23	Survey	*คุณ สมชาย เข้าตรวจสอบสถานีก๊าซประจำวันที่ PRS#1	11:47	สิทธิกร
	Survey	*คุณ สมชาย ทำการสำรวจแนวท่อก๊าซที่ นิคมฯบางปู ปกติ	11:47	สิทธิกร
	Survey	*คุณ ศิวกร ทำการสำรวจแนวท่อก๊าซที่ นิคมฯนวนคร ปกติ	11:58	สิทธิกร
	Survey	*คุณ นพดล ทำการสำรวจแนวท่อก๊าซที่ เส้น OTS-BPL, M-Thai ปกติ		
		งานปรับปรุงขุดวางท่อระบายน้ำฝนหน้า โรงงาน PCG Permit No.0692 นอกจากนี้ปกติ	12:01	สิทธิกร
	Survey	*คุณ สมชาย ทำการสำรวจแนวท่อก๊าซที่ แพรกษา,ซ.TDC Steel คลองขุด ปกติ		
		OTS BPO มีงานตามที่คุณเฉลิมแจ้ง	12:03	สิทธิกร
	Survey	*คุณ ภาณุรักษ์ ทำการสำรวจแนวท่อก๊าซที่เส้นนิคมฯ โรจนะ ปกติ		
		มีงาน เปิดวาล์วจ่ายก๊าซเข้าโรงงาน monopy Permit.66.roj.ht.0088	12:11	สิทธิกร
	Permit	*คุณ นพดล แจ้งงานตัดหญ้าทำความสะอาดในสถานี OTS BPL บ.พิมลมาศ		
		Permit No.66-BPL-CD-0758	12:25	สิทธิกร
	Permit	คุณ เฉลิม แจ้งงานติดตั้ง Bracing หลังแนวท่อ 16"ของ NGD บริเวณบ่อP2		
		Permit.66-BPO-EX-0764	13:52	สิทธิกร
	Survey	*คุณ ศิวกร ทำการสำรวจแนวท่อก๊าซที่เส้น รังสิต ปกติ	14:14	สิทธิกร
	Survey	*คุณ ภาณุรักษ์ ทำการสำรวจแนวท่อก๊าซที่เส้น บางจาก บางปะอิน ปกติ		
		เชียงราก งานต่อเนื่องแขวงทางหลวงชนบทเตรียมพื้นที่ขยายถนนไหล่ทางเส้นเชียงราก		
		ปรับผิวดินเดิมให้เรียบ+บดอัดเพิ่มชั้นดินไม่มีผลกระทบถนน อย.5042	14:48	สิทธิกร
	Alarm SCADA	*PRS#2 Fire Alarm System Alarm คุณ ศิริโรจน์ตรวจสอบพบว่า ระบบ Fire Alarm เสีย		
		ทำการ Force ค่าสัญญาณไว้ที่ Normal รอแก้ไขต่อไป	16:55	สิทธิกร
04-Oct-23	Survey	*คุณ จรัล เข้าตรวจสอบสถานีก๊าซประจำวันที่ OTS-LKB	9:12	สิทธิกร
	อื่นๆ	*คุณ พงษกร บ.อุตสาหกรรมจรเข้ นิคมฯบางปู ซ.13B แจ้งมี บ.ภายนอกมาตรวจสถานี		
		MRS แล้วพบว่ามีรอยรั่วซึม ขอให้ทาง NGD เข้าตรวจสอบ แจ้งคุณสมชายรับทราบ	9:37	สิทธิกร
	อื่นๆ	*คุณ สมชาย แจ้งประสานงานคุณ พงษกร เรียบร้อยและได้นัดหมายเวลาเข้าแก้ไขอีกครั้ง	9:44	สิทธิกร
	Alarm SCADA	*OTS-RST AC FAIL แจ้งคุณ โชตินรินทร์รับทราบ และแจ้ง การไฟฟ้าเข้าตรวจสอบ	9:47	สิทธิกร
	Survey	*คุณ จรัล เข้าตรวจสอบสถานีก๊าซประจำวันที่ PRS#3	9:54	สิทธิกร
	Survey	*คุณ จรัล ทำการสำรวจแนวท่อก๊าซที่ นิคมฯลาดกระบัง เส้น OTS-LKB ปกติ	9:55	สิทธิกร
	Survey	*คุณ สมชาย เข้าตรวจสอบสถานีก๊าซประจำวันที่ PRS#2	10:05	สิทธิกร
	Permit	*คุณ ธนาสิทธิ์ แจ้งงานงานปรับปรุงบ่อวาล์ว SV11 Toray2 Permit No.66-BPM-CD-0759	10:19	สิทธิกร
	Survey	*คุณ ศิวกร ทำการสำรวจแนวท่อก๊าซที่ นิคมฯบางกะดี ปกติ	10:27	สิทธิกร
	Alarm SCADA	*OTS-RST AC Normal	10:40	สิทธิกร
	Permit	*คุณ เฉลิม แจ้งงานขุดดินเพื่อติดตั้งBracing บ่อSheet pile บ่อP2 BV#10		
		ตาม Permit.66-BPO-EX-0765	10:40	สิทธิกร

รายงานการรับแจ้งเหตุของห้องควบคุม

ว/ด/ป	ประเภทงาน	รายงานการปฏิบัติงาน	เวลา	ผู้ปฏิบัติงาน
04-Oct-23	Survey	*คุณ สมชาย ทำการสำรวจแนวท่อก๊าซที่ นิคมฯแพรกษา BHS ปกติ	10:47	สิทธิกร
	Survey	*คุณ สมชาย ทำการสำรวจแนวท่อก๊าซที่ นิคมฯบางปูเหนือ ปกติ	11:08	สิทธิกร
	Survey	*คุณ จรัล เข้าตรวจสอบสถานีก๊าซประจำวันที่ OTS-BPL	11:17	สิทธิกร
	Activities in area	*คุณ พลวัตร แจ้งงานประกอบใส่ท่อVent ที่ทำสีแล้วที่ TCSP	11:19	สิทธิกร
	Activities in area	*คุณ อภิเชษฐ์ แจ้งเข้าติดตั้งเครื่องวัด CP ที่ OTS-WES	11:32	สิทธิกร
	Survey	*คุณ สมชาย เข้าตรวจสอบสถานีก๊าซประจำวันที่ PRS#1	11:35	สิทธิกร
	Survey	*คุณ สมชาย ทำการสำรวจแนวท่อก๊าซที่ นิคมฯบางปู ปกติ	11:35	สิทธิกร
	Survey	*คุณ อภิเชษฐ์ ทำการสำรวจแนวท่อก๊าซที่ นิคมฯเหมราช WES ปกติ	11:40	สิทธิกร
	Activities in area	*คุณ พิทักษ์พล แจ้งงานต่ออายุร่วมกับบริษัทTesting solutionที่โรงงานchacha food		
		ผลปกติดี	11:43	สิทธิกร
	Survey	*คุณ ธนาสิทธิ์ ทำการสำรวจแนวท่อก๊าซที่เส้น บางปูใหม่ ปกติ	11:44	สิทธิกร
	Survey	*คุณ ศิวกร ทำการสำรวจแนวท่อก๊าซที่ นิคมฯนวนคร ปกติ	11:45	สิทธิกร
	Survey	*คุณ สมชาย ทำการสำรวจแนวท่อก๊าซที่ แพรกษา,ซ.TDC Steel คลองขุด ปกติ		
		OTS BPO มีงานตาม Permit.66-BPO-EX-0765 นอกจากนี้ปกติ	12:11	สิทธิกร
	Survey	*คุณ จรัล ทำการสำรวจแนวท่อก๊าซที่ นิคมฯบางพลี เส้น SWAN OTS-BPL ปกติ	12:19	สิทธิกร
	Survey	*คุณ จรัล ทำการสำรวจแนวท่อก๊าซที่ เส้น OTS-BPL, M-Thai ปกติ	12:19	สิทธิกร
	Survey	*คุณ ภาณุรักษ์ ทำการสำรวจแนวท่อก๊าซที่เส้น บางจาก บางปะอิน ปกติ		
		เชียงราก งานต่อเนื่องแขวงทางหลวงชนบทเตรียมพื้นที่ขยายถนนไหล่ทางเส้นเชียงราก		
		ปรับผิวดินเดิมให้เรียบ+บดอัดเพิ่มชั้นดินไม่มีผลกระทบถนน อย.5042	12:32	สิทธิกร
	Survey	*คุณ ศิวกร ทำการสำรวจแนวท่อก๊าซที่เส้น รังสิต ปกติ	14:02	สิทธิกร
	Activities in area	*คุณ พลวัตร แจ้งงานประกอบใส่ท่อVent ที่ทำสีแล้วที่ Perfect Companion	14:14	สิทธิกร
	อื่นๆ	*คุณ ยุทธสิทธิ์ แจ้งค่าความร้อนที่ BV#10และบางพลี ติดงาน Maintenance อยู่		
		ถ้ามีอัพเดทเพิ่มเติมจะแจ้งมาครับ	14:29	สิทธิกร
	Activities in area	*คุณ ศักดิ์สิทธิ์ แจ้งงานต่ออายุสถานีก๊าซที่ gypsum Bpi ร่วมกับบ.Testing solution ปกติ	15:00	สิทธิกร
	อื่นๆ	*คุณ ธนาสิทธิ์ แจ้งประชุมกับพระรามสองการโยธา เรื่องวางท่อระบายน้ำฝน		
		Soi E2 เขตส่งออก	15:04	สิทธิกร
	Survey	*คุณ ภาณุรักษ์ ทำการสำรวจแนวท่อก๊าซที่เส้นนิคมฯ โรจนะ ปกติ	15:32	สิทธิกร
	Activities in area	*คุณ ศิริโรจน์ แจ้งนำแบตเตอรี่เข้าใส่ RTU ที่ OTS-LKB	15:33	สิทธิกร
	Activities in area	*คุณ ศิริโรจน์ แจ้งเสร็จงานนำแบตเตอรี่เข้าใส่ RTU ที่ OTS-LKB	17:13	สิทธิกร
05-Oct-23	Permit	*คุณ นพดล แจ้งงานโครงการขุดวางท่อน้ำประปาใหม่ในนิคมอุตสาหกรรมบางพลี ของทาง		
		กปน.เลขที่ Permit No.66-BPL-EX-0801	8:59	สิทธิกร
	Survey	*คุณ เฉลิม ทำการสำรวจแนวท่อก๊าซที่ นิคมฯบางปูเหนือ ปกติ	9:15	สิทธิกร

รายงานการรับแจ้งเหตุของห้องควบคุม

ว/ด/ป	ประเภทงาน	รายงานการปฏิบัติงาน	เวลา	ผู้ปฏิบัติงาน
05-Oct-23	Survey	*คุณ ธนาสิทธิ์ ทำการสำรวจแนวท่อก๊าซที่ นิคมฯแพรกษา BHS ปกติ	9:24	สิทธิกร
	Survey	*คุณ นพดล ทำการสำรวจแนวท่อก๊าซที่ นิคมฯบางพลี เส้น SWAN OTS-BPL ปกติ		
		งานโครงการวางท่อน้ำประปาใหม่ตาม Permit No.66-BPL-EX-0801 นอกนั้นปกติ	9:35	สิทธิกร
	Survey	*คุณ นพดล ทำการสำรวจแนวท่อก๊าซที่ เส้น OTS-BPL, M-Thai ปกติ	9:58	สิทธิกร
	Survey	*คุณ ธนาสิทธิ์ เข้าตรวจสอบสถานีก๊าซประจำวันที่ PRS#1	10:00	สิทธิกร
	Survey	*คุณ ศิวกร ทำการสำรวจแนวท่อก๊าซที่ นิคมฯบางกะดี ปกติ	10:22	สิทธิกร
	Permit	*คุณ เฉลิม แจ้งงานขุดซ่อมท่อประปา service เข้าบ้าน ขนาด1"ซอยลำบางผี แพรกษา14/1		
		ตาม Permit.66-BPO-EX-0761	10:36	สิทธิกร
	Permit	*คุณ เอกพัน แจ้งงานขุดดินเพื่อติดตั้งBracing บ่อSheet pile บ่อP2 BV#10		
		Permit.66-BPO-EX-0766	10:50	สิทธิกร
	Survey	*คุณ นพดล แจ้ง งานขุดวางท่อน้ำประปาใหม่ Soi 3/1 ตัด Soi 3 งานขุดเสร็จแล้วหน้างาน		
		ไม่ทำการขุดเพิ่มเติม	10:55	สิทธิกร
	Permit	*คุณ พลวัตร แจ้งงานติดตั้งท่อVent ที่ บริษัท Siam Chemical เลขที่ Permit No.CD-0763	10:57	สิทธิกร
	Emergency Drill	*เวลา 10:57 น. ซ้อมดับเพลิงและอพยพหนีไฟตามกฎหมายฯ (Fire Drill) ปท.3 พบกลุ่ม		
		ควันในห้องเก็บอุปกรณ์ชั้น3 ณ.ศูนย์ปฏิบัติระบบท่อเขต 3 จัดตั้งศูนย์ประสานงานเขต (ECA)		
		ที่ห้องประชุมอาคารรปภ.ศูนย์ปฏิบัติการระบบท่อเขต 3 From Gas Control	11:19	สิทธิกร
	Survey	*คุณ ธนาสิทธิ์ เข้าตรวจสอบสถานีก๊าซประจำวันที่ PRS#2	11:20	สิทธิกร
	Survey	*คุณ เฉลิม ทำการสำรวจแนวท่อก๊าซที่ แพรกษา,ซ.TDC Steel คลองขุด ปกติ		
		OTS BPO มีงานตาม Permit.66-BPO-EX-0766 นอกจากนี้ปกติ	11:25	สิทธิกร
	Survey	*คุณ ธนาสิทธิ์ แจ้งบริเวณรางยูที่ถนนพัฒนา 1 ที่มีการทรุดตัว ไม่มีการทรุดตัวเพิ่มเติม	11:30	สิทธิกร
	Survey	*คุณ ธนาสิทธิ์ ทำการสำรวจแนวท่อก๊าซที่ นิคมฯบางปู ปกติ	11:31	สิทธิกร
	Survey	*คุณ อภิเชษฐ์ ทำการสำรวจแนวท่อก๊าซที่ นิคมฯเหมราช WES ปกติ	11:43	สิทธิกร
	Survey	*คุณ ศิวกร ทำการสำรวจแนวท่อก๊าซที่ นิคมฯนวนคร ปกติ	11:50	สิทธิกร
	Survey	*คุณ ธนาสิทธิ์ ทำการสำรวจแนวท่อก๊าซที่เส้น บางปูใหม่ ปกติ	12:05	สิทธิกร
	Survey	*คุณ นพดล ทำการสำรวจแนวท่อก๊าซที่ นิคมฯลาดกระบัง เส้น OTS-LKB ปกติ		
		งานปรับปรุงท่อระบายน้ำเสียด้านหน้าบริษัท HONDA LKB งานไม่มีผลกระทบ	12:12	สิทธิกร
	Emergency Drill	*เวลา 12:05 น. เสร็จสิ้นการซ้อมดับเพลิงและอพยพหนีไฟตามกฎหมายฯ (Fire Drill)		
		ปท.3 From Gas Control	12:21	สิทธิกร
	Survey	*คุณ ภาณุรักษ์ ทำการสำรวจแนวท่อก๊าซที่เส้นนิคมฯ โรจนะ ปกติ	12:41	สิทธิกร
	Activities in area	*คุณ พลวัตร แจ้ง เข้าร่วมตรวจต่อใบอนุญาต KM Interlab	13:33	สิทธิกร
	Survey	*คุณ ศิวกร ทำการสำรวจแนวท่อก๊าซที่เส้น รังสิต ปกติ	14:01	สิทธิกร
	Survey	*คุณ ภาณุรักษ์ ทำการสำรวจแนวท่อก๊าซที่เส้น บางจาก บางปะอิน ปกติ		
		เชียงราก งานต่อเนื่องแขวงทางหลวงชนบทเตรียมพื้นที่ขยายถนนไหล่ทางเส้นเชียงราก		

รายงานการรับแจ้งเหตุของห้องควบคุม

ว/ด/ป	ประเภทงาน	รายงานการปฏิบัติงาน	เวลา	ผู้ปฏิบัติงาน
05-Oct-23		ปรับผิวดินเดิมให้เรียบ+บดอัดเพิ่มชั้นดินไม่มีผลกระทบถนน อย.5042	15:00	สิทธิกร
	Activities in area	*คุณ ศักดิ์สิทธิ์ แจ้งงานถอด Rotary Meter เพื่อส่ง Calibration และเปลี่ยน Filter run		
		A ที่ Nidec Bkd	16:21	สิทธิกร
06-Oct-23	อื่นๆ	*คุณจรัลแจ้งเข้า OTS-BV#10 BPO ติดตั้ง turbine RUN A	9:55	ฏิณห์
	Permit	*คุณ เฉลิม แจ้งแทงหาท่อก่อขุดดินวางbracing ชั้น2 NO.66-BPO-EX-0767	10:01	ฏิณห์
	Survey	*คุณ สมชาย ทำการสำรวจแนวท่อก๊าซที่ นิคมฯบางปูเหนือ ปกติ	10:03	ฏิณห์
	Survey	*คุณ สุพรรณ ทำการสำรวจแนวท่อก๊าซที่ นิคมฯแพรกษา BHS ปกติ	10:03	ฏิณห์
	Survey	*คุณ ธนาสิทธิ์ ทำการสำรวจแนวท่อก๊าซที่เส้น บางปูใหม่ ปกติ	10:06	ฏิณห์
	Survey	*คุณพลวัตร ทำการสำรวจแนวท่อก๊าซที่ ซ.TDC Steel แพรกษาปกติ ส่วนOTS BV10		
		มีงานตาม.66-BPO-EX-0767	10:09	ฏิณห์
	Survey	*คุณ สมชาย เข้าตรวจสอบสถานีก๊าซประจำวันที่ PRS#1 และทำการสำรวจแนวท่อก๊าซที่		
		นิคมอุตฯบางปู ซอย9-14 ปกติ	10:11	ฏิณห์
	Survey	*คุณ ศิวกร ทำการสำรวจแนวท่อก๊าซที่ นิคมฯบางกะดี ปกติ	10:20	ฏิณห์
	Survey	*คุณ นพดล ทำการสำรวจแนวท่อก๊าซที่ นิคมฯลาดกระบัง เส้น OTS-LKB ปกติ		
		งานปรับปรุงท่อระบายน้ำเสียด้านหน้าบริษัท HONDA LKB งานไม่มีผลกระทบ	10:22	ฏิณห์
	Survey	*คุณ สุพรรณ เข้าตรวจสอบสถานีก๊าซประจำวันที่ PRS#2	10:52	ฏิณห์
	Survey	*คุณ สุพรรณ ทำการสำรวจแนวท่อก๊าซที่ นิคมอุตฯบางปู ซอย 1-8 ปกติ	11:04	ฏิณห์
	อื่นๆ	*คุณศิริโรจน์ แจ้งเข้า OTS-RST เพื่อ Reset IBR	11:24	ฏิณห์
	Survey	*คุณ อภิเชษฐ์ ทำการสำรวจแนวท่อก๊าซที่ นิคมฯเหมราช WES ปกติ	11:25	ฏิณห์
	Survey	*คุณ นพดล ทำการสำรวจแนวท่อก๊าซที่ นิคมฯบางพลี เส้น SWAN OTS-BPL ปกติ	11:47	ฏิณห์
	Survey	*คุณ ศิวกร ทำการสำรวจแนวท่อก๊าซที่ นิคมฯนวนคร ปกติ	11:50	ฏิณห์
	Survey	*คุณ ภาณุรักษ์ ทำการสำรวจแนวท่อก๊าซที่เส้นนิคมฯ โรจนะ ปกติ	11:58	ฏิณห์
	Survey	*คุณ นพดล ทำการสำรวจแนวท่อก๊าซที่ เส้น OTS-BPL, M-Thai ปกติ	12:04	ฏิณห์
	Survey	*คุณ เฉลิม ทำการสำรวจแนวท่อก๊าซที่ คลองขุด ปกติ	12:48	ฏิณห์
	อื่นๆ	*คุณ ธนาสิทธิ์ แจ้งประชุมความคืบหน้างานวางสายไฟฟ้าใต้ดิน ถนนสุขุมวิท ร่วมกับ กฟน.		
		และ บ.สี่แสงการโยธา	12:55	ฏิณห์
	อื่นๆ	*คุณพิทักษ์พล แจ้งงานเปลี่ยนนัตใหม่pilot zsc100 pcv1stAและpcv1stBเนื่องจากนัต		
		ตัวเก่ามีการคลายตัวง่ายทำให้เกิดปัญหาการรั่วซึมได้ง่ายที่โรงงานNikeiและเปลี่ยน		
		ถังดับเพลิงใหม่2ถัง	13:14	ฏิณห์
	Survey	*คุณ ศิวกร ทำการสำรวจแนวท่อก๊าซที่เส้น รังสิต ปกติ	14:06	ฏิณห์
	Permit	*คุณ ศิวกร แจ้งตัดหญ้า PRS#4	14:06	ฏิณห์
	Survey	*คุณ ภาณุรักษ์ ทำการสำรวจแนวท่อก๊าซที่เส้น บางจาก บางปะอิน ปกติ		

รายงานการรับแจ้งเหตุของห้องควบคุม

ว/ด/ป	ประเภทงาน	รายงานการปฏิบัติงาน	เวลา	ผู้ปฏิบัติงาน
06-Oct-23		เชียงราก งานต่อเนื่องแขวงทางหลวงชนบทเตรียมพื้นที่ขยายถนนไหล่ทางเส้นเชียงราก		
		ปรับผิวดินเดิมให้เรียบ+บดอัดเพิ่มชั้นดินไม่มีผลกระทบถนน อย.5042	14:09	ฏิณห์
	PM	*คุณศิริโรจน์ แจ้งเข้า Cal. Test flowcom Run A,B OTS-BV#10	15:14	ฏิณห์
	PM	*คุณศิริโรจน์ แจ้ง Cal Test Flowcom Run A,B OTS-BV#10 เสร็จแล้ว	18:00	ฏิณห์
	Permit	*คุณ เฉลิม แจ้งงานหาท่อก๊าซก่อนขุดดินวาง Bracing ชั้น2 ตาม Permit 66-BPO-EX-0767		
		ที่หน้า BV#10 เลิกงานแล้ว	20:27	สุเมธ
07-Oct-23	Permit	*คุณจรัล แจ้งพา ผรม.เข้าทำสี OTS-LKB No.66-LKB-CD-0762	9:20	ฏิณห์
	Survey	*คุณ ธนาสิทธิ์ ทำการสำรวจแนวท่อก๊าซที่เส้น คลองขุด,แพรกษา,TDC Steel ปกติ	9:39	ฏิณห์
	Permit	*คุณ เฉลิม แจ้งแทงหาท่อก่อขุดดินวางbracing ชั้น2 NO.66-BPO-EX-0768	9:56	ฏิณห์
	Survey	*คุณ พิทักษ์พล ทำการสำรวจแนวท่อก๊าซที่ นิคมฯบางกะดี ปกติ	10:07	ฏิณห์
	Survey	*คุณ ธนาสิทธิ์ เข้าตรวจสอบสถานีก๊าซประจำวันที่ BV#10 มีงาน NO.66-BPO-EX-0768	10:12	ฏิณห์
	Survey	*คุณ สุพรรณ เข้าตรวจสอบสถานีก๊าซประจำวันที่ OTS-BPL	10:24	ฏิณห์
	Survey	*คุณ ธนาสิทธิ์ เข้าตรวจสอบสถานีก๊าซประจำวันที่ PRS#1	10:42	ฏิณห์
	Survey	*คุณ สุพรรณ ทำการสำรวจแนวท่อก๊าซที่ นิคมฯบางพลี Swan 1,2 ปกติ	10:48	ฏิณห์
	Survey	*คุณ ธนาสิทธิ์ ทำการสำรวจแนวท่อก๊าซที่ นิคมฯแพรกษา BHS ปกติ	10:58	ฏิณห์
	Survey	*คุณ สุพรรณ ทำการสำรวจแนวท่อก๊าซที่ M Thai ปกติ	11:15	ฏิณห์
	Survey	*คุณ ธนาสิทธิ์ ทำการสำรวจแนวท่อก๊าซที่ นิคมฯบางปูเหนือ ปกติ	11:19	ฏิณห์
	Survey	*คุณ อภิเชษฐ์ ทำการสำรวจแนวท่อก๊าซที่ นิคมฯเหมราช WES ปกติ	11:36	ฏิณห์
	Survey	*คุณ ธนาสิทธิ์ เข้าตรวจสอบสถานีก๊าซประจำวันที่ PRS#2	11:38	ฏิณห์
	Survey	*คุณ สุพรรณ เข้าตรวจสอบสถานีก๊าซประจำวันที่ OTS-LKB	11:40	ฏิณห์
	อื่นๆ	*คุณ ธนาสิทธิ์ แจ้งบริเวณรางยูที่ถนนพัฒนา 1 ที่มีการทรุดตัว ไม่มีการทรุดตัวเพิ่มเติม	11:44	ฏิณห์
	Survey	*คุณ ธนาสิทธิ์ ทำการสำรวจแนวท่อก๊าซที่ นิคมฯบางปู ปกติ	11:45	ฏิณห์
	Survey	*คุณ ธนาสิทธิ์ ทำการสำรวจแนวท่อก๊าซที่ นิคมฯบางปูใหม่ ปกติ	12:11	ฏิณห์
	Survey	*คุณ สุพรรณ ทำการสำรวจแนวท่อก๊าซที่ นิคมฯลาดกระบัง เส้น OTS-LKB ปกติ	12:19	ฏิณห์
	Survey	*คุณ ภาณุรักษ์ ทำการสำรวจแนวท่อก๊าซที่เส้น บางจาก บางปะอิน ปกติ		
		เชียงราก งานต่อเนื่องแขวงทางหลวงชนบทเตรียมพื้นที่ขยายถนนไหล่ทางเส้นเชียงราก		
		ปรับผิวดินเดิมให้เรียบ+บดอัดเพิ่มชั้นดินไม่มีผลกระทบถนน อย.5042		
		ประสานงานชี้แนวเพื่อจะวางท่อระบายน้ำ คสล0.4x0.4x1.5m ยาวช่วง70m.		
		คาดว่าจะดำเนินการขุดในวัน12ตค	12:25	ฏิณห์
	Survey	*คุณ พิทักษ์พล ทำการสำรวจแนวท่อก๊าซที่ นิคมฯนวนคร ปกติ	12:30	ฏิณห์
	Survey	*คุณ พิทักษ์พล ทำการสำรวจแนวท่อก๊าซที่เส้น รังสิต ปกติ	14:10	ฏิณห์
	Survey	*คุณ ภาณุรักษ์ ทำการสำรวจแนวท่อก๊าซที่เส้นนิคมฯ โรจนะ ปกติ	15:31	ฏิณห์

รายงานการรับแจ้งเหตุของห้องควบคุม

ว/ด/ป	ประเภทงาน	รายงานการปฏิบัติงาน	เวลา	ผู้ปฏิบัติงาน
	Permit	*คุณ จรัล แจ้งงานทำสี OTS-LKB No.66-LKB-CD-0762 เลิกงานแล้ว	17:00	ฏิณห์
	Permit	*คุณ เฉลิม แจ้งงานตาม Permit 66-BPO-EX-0767 ที่หน้า BV#10 เลิกงานแล้ว	20:48	สุเมธ
	Permit	*คุณ ธนาสิทธิ์ แจ้งงาน Pipe Jacking ท่อร้อยสายไฟฟ้าใต้ดิน ผ่านท่อก๊าซฯ Service Line		
		Fuji Seal ถ.สุขุมวิท บางปูใหม่ ตาม Permit 66-BPM-EX-0720 (ท่อก๊าซฯใต้ท่อลึก 7.3 ม.		
		ส่วนท่อร้อยสายไฟฟ้าบนท่อลึก 9.0 ม.)	21:30	สุเมธ
08-Oct-23	Permit	*คุณ ธนาสิทธิ์ แจ้งงานตาม Permit 66-BPM-EX-0720 ผ่านท่อก๊าซฯไปแล้ว	0:47	สุเมธ
	Alarm SCADA	*ที่ PRS#5 AC Status Fail, Main AC Voltage 250, ไฟฟ้าน่าจะดับ แจ้ง 1129 แล้ว	4:48	สุเมธ
	Permit	*คุณจรัล แจ้งพา ผรม.เข้าทำสี OTS-LKB No.66-LKB-CD-0762	8:25	ฏิณห์
	Survey	*คุณ ธนาสิทธิ์ ทำการสำรวจแนวท่อก๊าซที่ นิคมฯแพรกษา BHS ปกติ	10:10	ฏิณห์
	Permit	*คุณ เฉลิม แจ้งแทงหาท่อก่อขุดดินวางbracing ชั้น2 NO.66-BPO-EX-0769	10:24	ฏิณห์
	Survey	*คุณ พิทักษ์พล ทำการสำรวจแนวท่อก๊าซที่ นิคมฯนวนคร ปกติ	10:36	ฏิณห์
	Survey	*คุณ สุพรรณ เข้าตรวจสอบสถานีก๊าซประจำวันที่ OTS-LKB	10:45	ฏิณห์
	Survey	*คุณ ธนาสิทธิ์ เข้าตรวจสอบสถานีก๊าซประจำวันที่ PRS#1	10:46	ฏิณห์
	Survey	*คุณ ธนาสิทธิ์ ทำการสำรวจแนวท่อก๊าซที่ นิคมฯบางปูเหนือ ปกติ	11:03	ฏิณห์
	Survey	*คุณ สุพรรณ ทำการสำรวจแนวท่อก๊าซที่ นิคมฯลาดกระบัง เส้น OTS-LKB ปกติ	11:16	ฏิณห์
	Survey	*คุณ ธนาสิทธิ์ ทำการสำรวจแนวท่อก๊าซที่ นิคมฯบางปู Soi 6-14,เขตส่งออก ปกติ	11:23	ฏิณห์
	Survey	*คุณ ธนาสิทธิ์ เข้าตรวจสอบสถานีก๊าซประจำวันที่ BV#10 มีงาน NO.66-BPO-EX-0769	11:24	ฏิณห์
	Survey	*คุณ ภาณุรักษ์ ทำการสำรวจแนวท่อก๊าซที่เส้น บางจาก บางปะอิน ปกติ		
		เชียงราก งานต่อเนื่องแขวงทางหลวงชนบทเตรียมพื้นที่ขยายถนนไหล่ทางเส้นเชียงราก		
		ปรับผิวดินเดิมให้เรียบ+บดอัดเพิ่มชั้นดินไม่มีผลกระทบถนน อย.5042	11:26	ฏิณห์
	Survey	*คุณ อภิเชษฐ์ ทำการสำรวจแนวท่อก๊าซที่ นิคมฯเหมราช WES ปกติ	11:33	ฏิณห์
	Survey	*คุณ ธนาสิทธิ์ ทำการสำรวจแนวท่อก๊าซที่ คลองขุด,แพรกษา,TDC Steel ปกติ		
		ส่วน OTS-BPO มีงานตาม NO.66-BPO-EX-0769	11:40	ฏิณห์
	Survey	*คุณ พิทักษ์พล ทำการสำรวจแนวท่อก๊าซที่ นิคมฯบางกะดี ปกติ	11:53	ฏิณห์
	Survey	*คุณ สุพรรณ เข้าตรวจสอบสถานีก๊าซประจำวันที่ OTS-BPL	12:01	ฏิณห์
	Survey	*คุณ ธนาสิทธิ์ ทำการสำรวจแนวท่อก๊าซที่ นิคมฯบางปูใหม่ ปกติ	12:14	ฏิณห์
	Survey	*คุณ สุพรรณ ทำการสำรวจแนวท่อก๊าซที่ นิคมฯบางพลี Swan 1,2 ปกติ	12:16	ฏิณห์
	Survey	*คุณ ธนาสิทธิ์ เข้าตรวจสอบสถานีก๊าซประจำวันที่ PRS#2	12:19	ฏิณห์
	Survey	*คุณ ธนาสิทธิ์ แจ้งบริเวณรางยูที่ถนนพัฒนา 1 ที่มีการทรุดตัว ไม่มีการทรุดตัวเพิ่มเติม	12:25	ฏิณห์
	Survey	*คุณ สุพรรณ ทำการสำรวจแนวท่อก๊าซที่ M Thai ปกติ	12:28	ฏิณห์
	Survey	*คุณ ธนาสิทธิ์ ทำการสำรวจแนวท่อก๊าซที่ นิคมฯบางปู Soi 1-5 ปกติ	12:46	ฏิณห์
	Survey	*คุณ พิทักษ์พล ทำการสำรวจแนวท่อก๊าซที่เส้น รังสิต ปกติ	14:02	ฏิณห์

รายงานการรับแจ้งเหตุของห้องควบคุม

ว/ด/ป	ประเภทงาน	รายงานการปฏิบัติงาน	เวลา	ผู้ปฏิบัติงาน
08-Oct-23	Alarm SCADA	*PRS#5 AC Status Normal	15:27	ฏิณห์
	Permit	*คุณ จรัล แจ้งงานทำสี OTS-LKB No.66-LKB-CD-0762 เลิกงานแล้ว	17:48	ฏิณห์
	Permit	*คุณ เฉลิม แจ้งลง Bracing ชั้น 2 งานตาม Permit 66-BPO-EX-0767 ที่หน้า BV#10	17:51	ฏิณห์
	อื่นๆ	*เวลา 23:00 น. TSO ดำเนินการ Shutdown ท่อ BV6-BV7 เพื่อเตรียมการทำงาน BV6		
		Modification และสลับทางเดินก๊าซ จาก BV6 เป็น BV16 จ่ายก๊าซแทน ส่งผลให้กระทบการ		
		จ่ายก๊าซลูกค้ากลุ่มเส้นท่อ BV6 - BV16 ทำให้คุณภาพเปลี่ยนแปลง จาก 1297 เป็น 1367		
		Btu/scf โดยคาดการณ์ ก๊าซเดินทางถึง โรงไฟฟ้า DCAP เวลา 00:40 น. สถานี BV10 เวลา		
		03:10น. โรงไฟฟ้า SSUT เวลา 04:10 น. From Gas Control	23:07	สุเมธ
09-Oct-23	Permit	*คุณ เฉลิม แจ้งงานตาม Permit 66-BPO-EX-0767 ที่หน้า BV#10 เลิกงานแล้ว	0:12	สุเมธ
	อื่นๆ	*เวลา 01:00 น. TSO ดำเนินการสลับทางเดินก๊าซจาก BV6 เป็น BV16 จ่ายก๊าซแทนแล้ว		
		เสร็จ เพื่อเตรียมการทำงาน BV6 Modification ระหว่างวันที่ 9 - 15 ต.ค. 2566 หลังจากนั้น		
		จะกลับมารับก๊าซจาก BV6 ดังเดิม From Gas Control	1:07	สุเมธ
	Permit	*คุณจรัล แจ้งพา ผรม.เข้าทำสี OTS-LKB No.66-LKB-CD-0762	8:57	ฏิณห์
	Survey	*คุณ ธนาสิทธิ์ เข้าตรวจสอบสถานีก๊าซประจำวันที่ PRS#1	9:02	ฏิณห์
	Activities in area	*คุณวิชัย จนท.นวนคร 097-2316729 แจ้งพบ เสา CP บริเวณถนน5 นิคมนวนครถูกรถยนต์		
		ชนเสียหาย แจ้งคุณศิวกรเข้าประสานงานตรวจสอบ	9:09	ฏิณห์
	Survey	*คุณ สมชาย ทำการสำรวจแนวท่อก๊าซที่ นิคมฯแพรกษา BHS ปกติ	9:20	ฏิณห์
	Survey	*คุณ สมชาย ทำการสำรวจแนวท่อก๊าซที่ นิคมฯบางปูเหนือ ปกติ	9:32	ฏิณห์
	Activities in area	*คุณ ธนาสิทธิ์ แจ้งเข้าเตรียมหน้างานเพื่อจะเริ่มงานปรับปรุงบ่อวาล์วในวันพรุ่งนี้	9:50	ฏิณห์
	Survey	*คุณ นพดล เข้าตรวจสอบสถานีก๊าซประจำวันที่ PRS#3	10:02	ฏิณห์
	Survey	*คุณ สมชาย ทำการสำรวจแนวท่อก๊าซที่ แพรกษา ,TDC Steel,คลองขุดปกติ OTSBPO		
		มีงานต่อเนื่อง Permit- Ex-No.0770	10:08	ฏิณห์
	อื่นๆ	*คุณพลวัตร แจ้งงานประกอบใส่ท่อVent ที่ทำสีแล้วที่ Siam Chemical	10:11	ฏิณห์
	Permit	*คุณ เฉลิม แจ้งแทงหาท่อก่อขุดดินวางbracing ชั้น2 NO.66-BPO-EX-0770	10:18	ฏิณห์
	Survey	*คุณ นพดล ทำการสำรวจแนวท่อก๊าซที่ นิคมฯลาดกระบัง เส้น OTS-LKB ปกติ	10:21	ฏิณห์
	Survey	*คุณ ศิวกร ทำการสำรวจแนวท่อก๊าซที่ นิคมฯนวนคร ปกติ	10:31	ฏิณห์
	Survey	*คุณ ธนาสิทธิ์ เข้าตรวจสอบสถานีก๊าซประจำวันที่ PRS#2	10:53	ฏิณห์
	Survey	*คุณ อภิเชษฐ์ ทำการสำรวจแนวท่อก๊าซที่ นิคมฯเหมราช WES ปกติ	10:54	ฏิณห์
	Activities in area	*คุณ ธนาสิทธิ์ แจ้งบริเวณรางยูที่ถนนพัฒนา 1 ที่มีการทรุดตัว ไม่มีการทรุดตัวเพิ่มเติม	11:32	ฏิณห์
	Survey	*คุณ ธนาสิทธิ์ ทำการสำรวจแนวท่อก๊าซที่ นิคมฯบางปู ปกติ	11:32	ฏิณห์
	Survey	*คุณ นพดล เข้าตรวจสอบสถานีก๊าซประจำวันที่ OTS-BPL	11:48	ฏิณห์
	Survey	*คุณ ศิวกร ทำการสำรวจแนวท่อก๊าซที่ นิคมฯบางกะดี ปกติ	11:55	ฏิณห์

รายงานการรับแจ้งเหตุของห้องควบคุม

ว/ด/ป	ประเภทงาน	รายงานการปฏิบัติงาน	เวลา	ผู้ปฏิบัติงาน
09-Oct-23	Survey	*คุณ นพดล ทำการสำรวจแนวท่อก๊าซที่ นิคมฯบางพลี เส้น SWAN OTS-BPL ปกติ	11:57	ฏิณห์
	Survey	*คุณ ธนาสิทธิ์ ทำการสำรวจแนวท่อก๊าซที่ นิคมฯบางปูใหม่ ปกติ	11:58	ฏิณห์
	Survey	*คุณ นพดล ทำการสำรวจแนวท่อก๊าซที่ เส้น OTS-BPL, M-Thai ปกติ	12:16	ฏิณห์
	Survey	*คุณ ภาณุรักษ์ ทำการสำรวจแนวท่อก๊าซที่เส้น บางจาก บางปะอิน ปกติ		
		เชียงราก งานต่อเนื่องแขวงทางหลวงชนบทเตรียมพื้นที่ขยายถนนไหล่ทางเส้นเชียงราก		
		ปรับผิวดินเดิมให้เรียบ+บดอัดเพิ่มชั้นดินไม่มีผลกระทบถนน อย.5042	12:54	ฏิณห์
	Survey	*คุณ ศิวกร ทำการสำรวจแนวท่อก๊าซที่เส้น รังสิต ปกติ	13:58	ฏิณห์
	Survey	*คุณ ภาณุรักษ์ ทำการสำรวจแนวท่อก๊าซที่เส้น โรจนะ ปกติ	15:13	ฏิณห์
	Permit	*คุณจรัล แจ้งเลิกงานทำสี OTS-LKB No.66-LKB-CD-0762 ดำเนินการต่อวันถัดไป	16:24	ฏิณห์
	Permit	*คุณ เฉลิม แจ้งงานตาม Permit 66-BPO-EX-0767 ที่หน้า BV#10 เลิกงานแล้ว	22:27	สุเมธ
10-Oct-23	Permit	*คุณจรัล แจ้งพา ผรม.เข้าทำสี OTS-LKB No.66-LKB-CD-0762		
		และเข้า สลับ Run Turbine ให้ใช้งาน Run A	8:33	สิทธิกร
	Survey	*คุณ สุพรรณ เข้าตรวจสอบสถานีก๊าซประจำวันที่ PRS#1	9:19	สิทธิกร
	Permit	*คุณ ธนาสิทธิ์ เข้า PRS#1 งานปรับปรุงบ่อวาล์ว MV06 Permit EX No.66-bpo-ex-0722	9:20	สิทธิกร
	Activities in area	*คุณจรัล แจ้งยังไม่ได้สลับ Run Turbine เนื่องจากสียังไม่เสร็จ สลับแค่ PCV ที่ OTS-LKB	9:30	สิทธิกร
	Activities in area	*คุณ พิทักษ์พล แจ้งวันนี้มีงานนำ Turbine Run A เข้าใส่สถานี OTS-NVK	9:44	สิทธิกร
	Survey	*คุณ นพดล ทำการสำรวจแนวท่อก๊าซที่ นิคมฯบางพลี เส้น SWAN OTS-BPL ปกติ	9:52	สิทธิกร
	Survey	*คุณ พลวัตร ทำการสำรวจแนวท่อก๊าซที่ นิคมฯบางปูเหนือ ปกติ	10:01	สิทธิกร
	Survey	*คุณ นพดล ทำการสำรวจแนวท่อก๊าซที่ เส้น OTS-BPL, M-Thai ปกติ	10:12	สิทธิกร
	Survey	*คุณ สุพรรณ ทำการสำรวจแนวท่อก๊าซที่ นิคมฯบางปู ซอย 9 - 14 ปกติ	10:18	สิทธิกร
	Survey	*คุณ สุพรรณ ทำการสำรวจแนวท่อก๊าซที่ นิคมฯแพรกษา BHS ปกติ	10:28	สิทธิกร
	Survey	*คุณ ศิวกร ทำการสำรวจแนวท่อก๊าซที่ นิคมฯบางกะดี ปกติ	10:41	สิทธิกร
	Permit	*คุณ สมชาย แจ้งงานติดตั้งท่อ vent ภายในสถานีก๊าซ บ.Calbee ตาม		
		Permit No.66-BPO-CD-0769	10:46	สิทธิกร
	Survey	*คุณ พลวัตร ทำการสำรวจแนวท่อก๊าซที่ แพรกษา ,TDC Steel,คลองขุดปกติ OTSBPO		
		มีงานต่อเนื่อง Permit- Ex-No.0771	10:49	สิทธิกร
	Permit	*คุณ เฉลิม แจ้งงานขุดดินเพื่อติดตั้งBracing บ่อSheet pile บ่อP2 BV#10		
		Permit.66-BPO-EX-0771	10:58	สิทธิกร
	Survey	*คุณ สุพรรณ เข้าตรวจสอบสถานีก๊าซประจำวันที่ PRS#2	11:05	สิทธิกร
	Survey	*คุณ สุพรรณ ทำการสำรวจแนวท่อก๊าซที่ นิคมฯบางปู ซอย 1-8 ปกติ	11:20	สิทธิกร
	Survey	*คุณ อภิเชษฐ์ ทำการสำรวจแนวท่อก๊าซที่ นิคมฯเหมราช WES ปกติ	11:31	สิทธิกร
	Survey	*คุณ ศิวกร ทำการสำรวจแนวท่อก๊าซที่ นิคมฯนวนคร ปกติ	12:00	สิทธิกร

รายงานการรับแจ้งเหตุของห้องควบคุม

ว/ด/ป	ประเภทงาน	รายงานการปฏิบัติงาน	เวลา	ผู้ปฏิบัติงาน
10-Oct-23	Permit	*คุณ นพดล แจ้งงานตรวจสอบบ่อวาล์วท่อเหล็กในพื้นที่ LKB จำนวน 4 บ่อวาล์วของทาง		
		S.con เลขที่ Permit No.66-LKB-CF-0534	12:05	สิทธิกร
	Survey	*คุณ สุพรรณ ทำการสำรวจแนวท่อก๊าซที่เส้น บางปูใหม่ ปกติ	12:13	สิทธิกร
	Survey	*คุณ ภาณุรักษ์ ทำการสำรวจแนวท่อก๊าซที่เส้น บางจาก บางปะอิน ปกติ		
		เชียงราก งานต่อเนื่องแขวงทางหลวงชนบทเตรียมพื้นที่ขยายถนนไหล่ทางเส้นเชียงราก		
		ปรับผิวดินเดิมให้เรียบ+บดอัดเพิ่มชั้นดินไม่มีผลกระทบถนน อย.5042	12:19	สิทธิกร
	PM	*คุณ สุริยะ แจ้งเข้า OTS-BKD Pm Cal.Pressure Temp	13:02	สิทธิกร
	Survey	*คุณ นพดล ทำการสำรวจแนวท่อก๊าซที่ นิคมฯลาดกระบัง เส้น OTS-LKB ปกติ		
		งานบำรุงรักษา Steel Valve ตามรอบประจำปี 2566 ตาม Permit No.0534	13:31	สิทธิกร
	Survey	*คุณ ศิวกร ทำการสำรวจแนวท่อก๊าซที่เส้น รังสิต ปกติ	13:58	สิทธิกร
	Survey	*คุณ ภาณุรักษ์ ทำการสำรวจแนวท่อก๊าซที่เส้นนิคมฯ โรจนะ ปกติ	15:27	สิทธิกร
	Activities in area	*คุณ นพดล แจ้งเข้า PRS#3 ทีมงาน S.con ตรวจสอบบ่อวาล์วท่อเหล็ก MV03 และ MV 04	15:33	สิทธิกร
	Activities in area	*คุณ นพดล แจ้งออกจาก PRS#3 งานตรวจสอบบ่อวาล์วท่อเหล็ก MV03 และ MV 04	16:52	สิทธิกร
	Permit	*คุณ ธนาสิทธิ์ แจ้งออกจาก PRS#1 งานPermit EX No.66-bpo-ex-0722,CF-0551	16:59	สิทธิกร
	PM	*คุณ สุริยะ แจ้งเข้า OTS-BKD Pm Cal.Pressure Temp เสร็จสิ้นแล้ว	20:45	องอาจ
11-Oct-23	Activities in area	*คุณ โชตินรินทร์ แจ้งวันนี้มีงานติดตั้งเครื่องวัดเสียงสถานี otsrst prs4 otsnvkของ secot	8:52	สิทธิกร
	Survey	*คุณ เฉลิม แจ้งประสานงานปักเสาไฟฟ้า นิคมฯแพรกษา	9:08	สิทธิกร
	Permit	*คุณ ธนาสิทธิ์ เข้า PRS#1 งานปรับปรุงบ่อวาล์ว MV06 Permit.66-BPO-EX-0722,		
		66-BPO-CF-0552	9:08	สิทธิกร
	อื่นๆ	*คุณ จรัล แจ้งผรม.เข้าไปเอาสีที่ OTS-LKB เพื่อเอาไปใช้งานที่ PRS#3,OTS ไม่มีการทำงาน	9:16	สิทธิกร
	Survey	*คุณ สมชาย ทำการสำรวจแนวท่อก๊าซที่ นิคมฯแพรกษา BHS ปกติ	9:27	สิทธิกร
	Survey	*คุณ สมชาย ทำการสำรวจแนวท่อก๊าซที่ นิคมฯบางปูเหนือ ปกติ	9:48	สิทธิกร
	Activities in area	*คุณ ศักดิ์สิทธิ์ แจ้งงานติดตั้งเครื่องวัดเสียงสถานี ที่ prs4 ของ secot เสร็จเรียบร้อย	9:51	สิทธิกร
	Survey	*คุณ นพดล ทำการสำรวจแนวท่อก๊าซที่ นิคมฯบางพลี เส้น SWAN OTS-BPL ปกติ	9:52	สิทธิกร
	อื่นๆ	*คุณ นพดล แจ้ง ผรม.เข้าเก็บงานทาสีฝาบ่อวาล์ว ที่ PRS#3	9:55	สิทธิกร
	Survey	*คุณ นพดล ทำการสำรวจแนวท่อก๊าซที่ เส้น OTS-BPL, M-Thai ปกติ	10:14	สิทธิกร
	Survey	*คุณ สุพรรณ เข้าตรวจสอบสถานีก๊าซประจำวันที่ PRS#2	10:18	สิทธิกร
	Permit	*คุณ เฉลิม แจ้งงานขุดดินเพื่อติดตั้งBracing บ่อSheet pile บ่อP2 BV#10		
		Permit.66-BPO-Ex-0772	10:23	สิทธิกร
	อื่นๆ	*คุณ ธนาสิทธิ์ แจ้งประชุมรายงานความก้าวหน้ากรณีแก้ไขแบบแปลนงานปรับปรุงระบบ		
		ระบายน้ำ ถนนพัฒนา 1 นิคมฯบางปู	10:25	สิทธิกร
	Survey	*คุณ สมชาย ทำการสำรวจแนวท่อก๊าซที่ แพรกษา ,TDC Steel,คลองขุดปกติ		

รายงานการรับแจ้งเหตุของห้องควบคุม

ว/ด/ป	ประเภทงาน	รายงานการปฏิบัติงาน	เวลา	ผู้ปฏิบัติงาน
11-Oct-23		OTSBPO มีงานต่อเนื่อง Permit.66-BPO-Ex-0772 นอกจากนี้ปกติ	10:29	สิทธิกร
	Activities in area	*คุณ ศักดิ์สิทธิ์ แจ้งงานติดตั้งเครื่องวัดเสียงสถานี ที่ Otsnvk ของ secot เสร็จเรียบร้อย	10:32	สิทธิกร
	Survey	*คุณ ศิวกร ทำการสำรวจแนวท่อก๊าซที่ นิคมฯบางกะดี ปกติ	10:46	สิทธิกร
	อื่นๆ	*คุณ จรัลแจ้ง ตรวจต่อใบอนุญาต ปจ2 รถเฮี๊ยบ ที่ออฟฟิศบางปู	11:19	สิทธิกร
	Survey	*คุณ สุพรรณ เข้าตรวจสอบสถานีก๊าซประจำวันที่ PRS#1	11:27	สิทธิกร
	Permit	*คุณ อภิเชษฐ์ แจ้งงาน Water jet หาแนวท่อก๊าซ HDPE 225 mm./HDPE110mm.บริเวณ		
		ตรงข้ามโรงงานMazdaและหน้าโรงงานHALบริเวณบ่อวาล์วno.194 เพื่อเตรียมงานปักเสา		
		ไฟฟ้า gulf Permit 66-WES-EX-0225	11:29	สิทธิกร
	Survey	*คุณ อภิเชษฐ์ ทำการสำรวจแนวท่อก๊าซที่ นิคมฯเหมราช WES มีงานตาม Permit 66-WES-		
		EX-0225 นอกจากนี้ปกติ	11:29	สิทธิกร
	Permit	*คุณ นพดล แจ้งงานบำรุงรักษา Steel Valve SV02 NGV LKB ตามรอบประจำปี 2566		
		ตาม Permit No.66-LKB-CF-0535	11:31	สิทธิกร
	PM	*คุณ สุริยะ แจ้งเข้า Pm ระบบ SCADA ที่ PRS#4	11:33	สิทธิกร
	Survey	*คุณ ศิวกร ทำการสำรวจแนวท่อก๊าซที่เส้น รังสิต ปกติ	11:35	สิทธิกร
	Survey	*คุณ สุพรรณ ทำการสำรวจแนวท่อก๊าซที่ นิคมฯบางปู มีงานตามPermit.66-BPO-EX-0722		
		66-BPO-CF-0552,Permit.66-BPO-Ex-0772 นอกนั้นปกติ	11:49	สิทธิกร
	Survey	*คุณ สุพรรณ ทำการสำรวจแนวท่อก๊าซที่เส้น บางปูใหม่ ปกติ	12:16	สิทธิกร
	Activities in area	*คุณ โชตินรินทร์ แจ้งงานทดสอบ leak +function test pcv ssv psv งานotsnvkสำรอง	12:29	สิทธิกร
	Survey	*คุณ ภาณุรักษ์ ทำการสำรวจแนวท่อก๊าซที่เส้นนิคมฯ โรจนะ ปกติ	12:35	สิทธิกร
	Survey	*คุณ นพดล ทำการสำรวจแนวท่อก๊าซที่ นิคมฯลาดกระบัง เส้น OTS-LKB ปกติ		
		งานบำรุงรักษา Steel Valve ตามรอบประจำปี 2566 ตาม Permit No.0535	13:08	สิทธิกร
	Survey	*คุณ ศิวกร ทำการสำรวจแนวท่อก๊าซที่ นิคมฯนวนคร ปกติ	14:15	สิทธิกร
	Survey	*คุณ ภาณุรักษ์ ทำการสำรวจแนวท่อก๊าซที่เส้น บางจาก บางปะอิน ปกติ		
		เชียงราก งานต่อเนื่องแขวงทางหลวงชนบทเตรียมพื้นที่ขยายถนนไหล่ทางเส้นเชียงราก		
		ปรับผิวดินเดิมให้เรียบ+บดอัดเพิ่มชั้นดินไม่มีผลกระทบถนน อย.5042	15:11	สิทธิกร
	PM	*คุณ สุริยะ แจ้งเสร็จงาน Pm ระบบ SCADA ที่ PRS#4	15:13	สิทธิกร
	Activities in area	*คุณ นพดล แจ้งงานบำรุงรักษา Steel Valve SV02 NGV LKB วันนี้หยุดแค่นี้	15:41	สิทธิกร
	Activities in area	*คุณ นพดล แจ้งงานทาสีที่ PRS#3 ผรม.ออกจากพื้นที่เรียบร้อย	16:50	สิทธิกร
	Permit	*คุณ ธนาสิทธิ์ เข้า PRS#1 งานปรับปรุงบ่อวาล์ว MV06 Permit.66-BPO-EX-0722,		
		66-BPO-CF-0552 ออกจาก PRS#1 แล้ว	17:50	สิทธิกร
12-Oct-23	Permit	*คุณ ธนาสิทธิ์ เข้า PRS#1 งานปรับปรุงบ่อวาล์ว MV06 Permit.66-BPO-HT-0578		
		66-BPO-CF-0553	8:21	สิทธิกร

รายงานการรับแจ้งเหตุของห้องควบคุม

ว/ด/ป	ประเภทงาน	รายงานการปฏิบัติงาน	เวลา	ผู้ปฏิบัติงาน
12-Oct-23	Survey	*คุณ เอกพัน เข้าตรวจสอบสถานีก๊าซประจำวันที่ PRS#3	8:50	สิทธิกร
	Survey	*คุณ พลวัตร เข้าตรวจสอบสถานีก๊าซประจำวันที่ PRS#1	8:51	สิทธิกร
	Permit	*คุณ เอกพัน แจ้งงานงานบำรุงรักษา Steel Valve ตามรอบประจำปี 2566 ตาม		
		Permit No.66-LKB-CF-0536	9:07	สิทธิกร
	PM	*คุณ พิทักษ์พล แจ้งขอเข้า pm สถานี prs4	9:17	สิทธิกร
	Survey	*คุณ สมชาย ทำการสำรวจแนวท่อก๊าซที่ นิคมฯบางปูเหนือ ปกติ	9:20	สิทธิกร
	อื่นๆ	*คุณ จรัล แจ้งผรม.เข้าไปเอาสีที่ OTS-LKB เพื่อเอาไปใช้งานที่ PRS#3,OTS ไม่มีการทำงาน	9:26	สิทธิกร
	Permit	*คุณ เอกพัน แจ้งsafety talk ก่อนเริ่มงาน Permit No.66-LKB-CF-0536	9:34	สิทธิกร
	Activities in area	*คุณ ณัฐธิดา และคุณเพ็ญศรี แจ้งเข้าตรวจสอบสถานี PRS#1 BPO	9:37	สิทธิกร
	Survey	*คุณ พลวัตร เข้าตรวจสอบสถานีก๊าซประจำวันที่ PRS#2	9:39	สิทธิกร
	Survey	*คุณ นพดล ทำการสำรวจแนวท่อก๊าซที่ นิคมฯบางพลี เส้น SWAN OTS-BPL ปกติ	9:43	สิทธิกร
	Survey	*คุณ นพดล ทำการสำรวจแนวท่อก๊าซที่ เส้น OTS-BPL, M-Thai ปกติ	9:58	สิทธิกร
	Survey	*คุณ พลวัตร ทำการสำรวจแนวท่อก๊าซที่ นิคมฯบางปู มีงานตามPermit.66-BPO-HT-0578		
		66-BPO-CF-0553 นอกจากนี้ปกติ	10:00	สิทธิกร
	Survey	*คุณ ศิวกร ทำการสำรวจแนวท่อก๊าซที่ นิคมฯบางกะดี ปกติ	10:20	สิทธิกร
	Survey	*คุณ สมชาย ทำการสำรวจแนวท่อก๊าซที่ แพรกษา ,TDC Steel,คลองขุดปกติ		
		OTSBPO มีงานต่อเนื่อง Permit.66-BPO-Ex-0773 นอกจากนี้ปกติ	10:28	สิทธิกร
	Survey	*คุณ สมชาย ทำการสำรวจแนวท่อก๊าซที่ นิคมฯแพรกษา BHS ปกติ		
		มีการเตรียมหน้างานเพื่อจะตอกเข็มบนถนนริมฟุตบาท ทางพี่วีรับทราบหน้างานแล้ว	10:30	สิทธิกร
	Permit	*คุณ เฉลิม แจ้งงานขุดดินเพื่อติดตั้งBracing บ่อSheet pile บ่อP2 BV#10		
		Permit No.66-BPO-EX-0773	10:31	สิทธิกร
	Survey	*คุณ พลวัตร ทำการสำรวจแนวท่อก๊าซที่เส้น บางปูใหม่ ปกติ	10:42	สิทธิกร
	Survey	*คุณ นพดล ทำการสำรวจแนวท่อก๊าซที่ นิคมฯลาดกระบัง เส้น OTS-LKB ปกติ		
		งานบำรุงรักษา Steel Valve ตามรอบประจำปี 2566 ตาม Permit No.0536 นอกนั้นปกติ	11:19	สิทธิกร
	Survey	*คุณ อภิเชษฐ์ ทำการสำรวจแนวท่อก๊าซที่ นิคมฯเหมราช WES ปกติ	11:29	สิทธิกร
	อื่นๆ	*ค่าความร้อน คุณยุทธสิทธิ์ แจ้งตอนนี้มีงานปรับปรุงสายใหม่ ของ Gas Control อยู่ครับ		
		ทำให้ค่าดีเลย์ประมาณ 1 ชั่วโมง	11:41	สิทธิกร
	Survey	*คุณ ภาณุรักษ์ ทำการสำรวจแนวท่อก๊าซที่เส้น บางจาก บางปะอิน ปกติ		
		เชียงราก งานต่อเนื่องแขวงทางหลวงชนบทเตรียมพื้นที่ขยายถนนไหล่ทางเส้นเชียงราก		
		ปรับผิวดินเดิมให้เรียบ+บดอัดเพิ่มชั้นดินไม่มีผลกระทบถนน อย.5042	11:42	สิทธิกร
	Survey	*คุณ ศิวกร ทำการสำรวจแนวท่อก๊าซที่ นิคมฯนวนคร ปกติ	11:51	สิทธิกร
	Permit	*คุณ ธนาสิทธิ์ แจ้งงานขุดซ่อมท่อประปา 300 มม.บริเวณปากซอยเทศบาลบางปู 75		
		(เด่นชัย)ถ.สุขุมวิท กม.37+050 ห่างจากท่อก๊าซฯ 1.2 เมตร ตาม Permit.66-BPM-EX-0724	12:28	สิทธิกร

OP-FO-038-02

รายงานการรับแจ้งเหตุของห้องควบคุม

ว/ด/ป	ประเภทงาน	รายงานการปฏิบัติงาน	เวลา	ผู้ปฏิบัติงาน
12-Oct-23	PM	*คุณ พิทักษ์พล แจ้งเสร็จงาน pm สถานี prs4	12:44	สิทธิกร
	Permit	*คุณ เอกพัน แจ้งงานตอกเสาเข็ม Micro pile นิคมแพรกษา ฝั่งA ทำทางเข้าโรงงาน		
		Permit.66-BHS-EX-0721	13:14	สิทธิกร
	PM	*คุณ สุริยะ แจ้งเข้า PM Cal.Pressure Temp ที่ OTS-NVK	13:49	สิทธิกร
	Survey	*คุณ ศิวกร ทำการสำรวจแนวท่อก๊าซที่เส้น รังสิต ปกติ	14:05	สิทธิกร
	Permit	*คุณ ธนาสิทธิ์ แจ้งงาน Permit.66-BPM-EX-0724 ขุดแค่นี้ รอท่อมาเปลี่ยน ยาว		
		9 เมตร รั่ว 2 จุด ใกล้กัน	14:08	สิทธิกร
	Activities in area	*คุณ โชตินรินทร์ แจ้งเข้าทดสอบอุปกรณ์ modify ที่otsnvk	15:01	สิทธิกร
	Permit	*คุณ ธนาสิทธิ์ ออกจาก PRS#1 งานปรับปรุงบ่อวาล์ว MV06 Permit.66-BPO-HT-0578		
		66-BPO-CF-0553	15:12	สิทธิกร
	Survey	*คุณ ภาณุรักษ์ ทำการสำรวจแนวท่อก๊าซที่เส้นนิคมฯ โรจนะ ปกติ	15:24	สิทธิกร
	Activities in area	*คุณ นพดล แจ้งบ่อวาล์ว MV03 เหลือเก็บเศษดินในบ่อและงานทาสีฝาปิดตัวบ่อ	15:31	สิทธิกร
	อื่นๆ	*เวลา 15:30 น. LMPT2 Unplanned Total Shutdown ส่งผลให้ Flow ลดลงจาก 350 เป็น		
		0 MMscfd สาเหตุจากระบบไฟฟ้าดับ ไม่มีผลกระทบต่อลูกค้า Shipper ดำเนินการเรียก		
		LMPT1 ทดแทน ...From PTT Shipper	15:33	สิทธิกร
	อื่นๆ	*เวลา 15:50 น. LMPT2 แก้ไขปัญหาแล้วเสร็จ ทยอยเพิ่มการส่งก๊าซเป็นปกติ ไม่มีผลกระทบ		
		ต่อปริมาณการส่งก๊าซรวมประจำวัน ...From PTT Shipper	16:05	สิทธิกร
	Activities in area	*คุณ นพดล แจ้งบ่อวาล์ว MV04 เหลือเก็บเศษดินในบ่อและงานทาสีฝาปิดตัวบ่อ	17:18	สิทธิกร
	PM	*คุณ สุริยะ แจ้งเสร็จงาน PM Cal.Pressure Temp ที่ OTS-NVK	17:33	สิทธิกร
	อื่นๆ	*คุณ นพดล แจ้งเสร็จงานที่ PRS#3 และออกจากพื้นที่	17:52	สิทธิกร
13-Oct-23	Permit	*เอกพัน แจ้งงานต่อเนื่องตอกเสาเข็ม Micro pile นิคมแพรกษา ฝั่งA ทำทางเข้าโรงงาน		
		Permit.66-BHS-EX-0721	8:39	องอาจ
	อื่นๆ	*คุณ จรัล แจ้งผรม.เข้าทำสีที่ OTS-LKB	8:55	องอาจ
	อื่นๆ	*นพดลเข้าตรวจสอบสถานีก๊าซประจำวันที่ PRS#3	9:21	องอาจ
	Permit	*อภิเชษฐ์แจ้งงานต่อเนื่องงานขุดทำทางเข้าออกโรงงาน PCG Dragon		
		บนแนวท่อก๊าซ 225mm. ใกล้วาล์ว M216,M217 Permit no.66-ACR-EX-1092	9:52	องอาจ
	Survey	*คุณ พลวัตร ทำการสำรวจแนวท่อก๊าซที่เส้น บางปูใหม่ ปกติ	10:10	องอาจ
	อื่นๆ	*พลวัตรเข้าตรวจสอบสถานีก๊าซประจำวันที่ PRS # 2	10:19	องอาจ
	Survey	*นพดลสำรวจแนวท่อลาดกระบัง เส้นฉลองกรุง ปกติ	10:21	องอาจ
	Survey	*พิทักษ์พลสำรวจแนวท่อนวคร ปกติ	10:33	องอาจ
	อื่นๆ	*พลวัตรเข้าตรวจสอบสถานีก๊าซประจำวันที่ PRS # 1	11:05	องอาจ
	Survey	*พลวัตรสำรวจแนวท่อก๊าซที่เส้นบางปู ปกติ	11:08	องอาจ

รายงานการรับแจ้งเหตุของห้องควบคุม

ว/ด/ป	ประเภทงาน	รายงานการปฏิบัติงาน	เวลา	ผู้ปฏิบัติงาน
13-Oct-23	Survey	*ภานุรักษ์สำรวจแนวท่อโรจนะ ปกติ	11:24	องอาจ
	Survey	*คุณ นพดล ทำการสำรวจแนวท่อก๊าซที่ นิคมฯบางพลี เส้น SWAN OTS-BPL ปกติ	"	องอาจ
	Survey	*พลวัตรสำรวจแนวท่อที่เส้นบางปูเหนือ ปกติ	11:30	องอาจ
	Survey	*กฎษดาสำรวจแนวท่อเหมราช ปกติ	11:46	องอาจ
	Survey	*คุณ นพดล ทำการสำรวจแนวท่อก๊าซที่ เส้น OTS-BPL, M-Thai ปกติ	11:52	องอาจ
	Survey	*คุณ สมชาย ทำการสำรวจแนวท่อก๊าซที่ แพรกษา ,TDC Steel,คลองขุดปกติ	11:58	องอาจ
	Survey	*พิทักษ์พลสำรวจแนวท่อบางกะดี ปกติ	12:10	องอาจ
	Survey	*พลวัตรสำรวจแนวท่อ BHS ปกติ	12:24	องอาจ
	Survey	*พิทักษ์พลสำรวจแนวท่อรังสิต ปกติ	14:25	องอาจ
	Survey	*คุณ ภาณุรักษ์ ทำการสำรวจแนวท่อก๊าซที่เส้น บางจาก บางปะอิน ปกติ		
		เชียงราก งานต่อเนื่องแขวงทางหลวงชนบทเตรียมพื้นที่ขยายถนนไหล่ทางเส้นเชียงราก		
		ปรับผิวดินเดิมให้เรียบ+บดอัดเพิ่มชั้นดินไม่มีผลกระทบถนน อย.5042	15:02	องอาจ
14-Oct-23	Permit	*คุณ ธนาสิทธิ์ แจ้งงานตอกเสาเข็ม Micro Pile ทำทางเข้าโรงงาน Invetec นิคมฯแพรกษา		
		ฝั่ง A ตาม Permit 66-BHS-EX-0721, ที่ผ่านมาตอกทั้งหมด 18 ท่อน ต้นที่ 3 นี้ ท่อนที่ 8		
		เดี๋ยวเริ่มต้นใหม่ จะแจ้งให้ทราบอีกครั้ง	8:37	สุเมธ
	Survey	*คุณ พลวัตร แจ้งบริเวณรางยูที่ถนนพัฒนา 1 ไม่มีการทำงาน	9:30	สุเมธ
	Survey	*คุณ นพดล ทำการสำรวจแนวท่อก๊าซที่ นิคมฯลาดกระบัง เส้น OTS-LKB ปกติ	9:42	สุเมธ
	Survey	*คุณ พิทักษ์พล ทำการสำรวจแนวท่อก๊าซที่เส้น รังสิต ปกติ	9:58	สุเมธ
	Survey	*คุณ พลวัตร ทำการสำรวจแนวท่อก๊าซที่เส้น บางปูใหม่ ปกติ	9:59	สุเมธ
	Survey	*คุณ พลวัตร เข้าตรวจสอบสถานีก๊าซประจำวันที่ PRS#2	10:06	สุเมธ
	Survey	*คุณ พลวัตร ทำการสำรวจแนวท่อก๊าซที่ นิคมฯแพรกษา BHS มีงานตาม Permit 66-BHS-		
		EX-0721 นอกนั้นปกติ	10:35	สุเมธ
	Survey	*คุณ นพดล เข้าตรวจสอบสถานีก๊าซประจำวันที่ OTS-BPL	11:07	สุเมธ
	Survey	*คุณ พลวัตร เข้าตรวจสอบสถานีก๊าซประจำวันที่ PRS#1	11:08	สุเมธ
	Survey	*คุณ พลวัตร ทำการสำรวจแนวท่อก๊าซที่ นิคมฯบางปู ปกติ	11:12	สุเมธ
	Survey	*คุณ พิทักษ์พล ทำการสำรวจแนวท่อก๊าซที่ นิคมฯนวนคร ปกติ	11:30	สุเมธ
	Survey	*คุณ พลวัตร ทำการสำรวจแนวท่อก๊าซที่ นิคมฯบางปูเหนือ ปกติ	11:39	สุเมธ
	Permit	*คุณ นพดล แจ้งงานบำรุงรักษา STEEL VALVE MV02 ใน OTS-BPL ทีมงาน S.con ตาม		
		Permit 66-bpl-cf-0537	11:43	สุเมธ
	Survey	*คุณ นพดล ทำการสำรวจแนวท่อก๊าซที่ นิคมฯบางพลี เส้น OTS-BPL มีงานตาม Permit		
		Permit 66-bpl-cf-0537 นอกนั้นปกติ	11:56	สุเมธ
	Survey	*คุณ พลวัตร เข้าตรวจสอบสถานีก๊าซประจำวันที่ BV#10	11:59	สุเมธ

รายงานการรับแจ้งเหตุของห้องควบคุม

ว/ด/ป	ประเภทงาน	รายงานการปฏิบัติงาน	เวลา	ผู้ปฏิบัติงาน
	Survey	*คุณ พลวัตร ทำการสำรวจแนวท่อก๊าซที่เส้น แพรกษา คลองขุด ซ.TDC เส้น BV#10 ปกติ		
		ที่หน้า BV#10 วันนี้ยังไม่มีงานที่มีผลกระทบกับท่อก๊าซ	12:11	สุเมธ
	Survey	*คุณ กฤษดา ทำการสำรวจแนวท่อก๊าซที่ นิคมฯเหมราช WES ปกติ	12:12	สุเมธ
	Survey	*คุณ นพดล ทำการสำรวจแนวท่อก๊าซที่ เส้น OTS-BPL, M-Thai ปกติ	13:11	สุเมธ
	Permit	*คุณ ธนาสิทธิ์ แจ้งงานตอกเสาเข็ม Micro Pile ท่อนแรก 1.5 เมตร ของต้นที่ 4 ทำทางเข้า		
		โรงงาน Invetec นิคมฯแพรกษา ฝั่ง A ตาม Permit 66-BHS-EX-0721	13:15	สุเมธ
	Survey	*คุณ ภาณุรักษ์ ทำการสำรวจแนวท่อก๊าซที่ นิคมฯโรจนะ ปกติ	13:15	สุเมธ
	Survey	*คุณ พิทักษ์พล ทำการสำรวจแนวท่อก๊าซที่ นิคมฯบางกะดี ปกติ	14:18	สุเมธ
	Survey	*คุณ ภาณุรักษ์ ทำการสำรวจแนวท่อก๊าซที่เส้น บางจาก เชียงราก มีงานแขวงทางหลวงชน		
		บทพื้นที่ขยายถนนไหล่ทางเส้นเชียงราก ปรับผิวดินเดิมให้เรียบ+บดอัดเพิ่มชั้นดิน ไม่มีผล		
		กระทบ, เส้น บางปะอิน ปกติ	15:01	สุเมธ
	Permit	*คุณ นพดล แจ้งเสร็จงานบำรุงรักษา STEEL VALVE MV02 ใน OTS-BPL	18:04	สุเมธ
15-Oct-23	อื่นๆ	*เวลา 04:25 น. คุณภาพก๊าซ Ons#4 Swing จากเหตุการณ์ OCS4 Unit B Trip โดยคุณ		
		ภาพก๊าซ ค่า WI 1377->1396->1377 Btu/scf และค่า HV 1043->1060->1044 Btu/scf		
		เป็นเวลา 18 นาที คาดการณ์คุณภาพก๊าซเปลี่ยนแปลงเดินทางถึงโรงไฟฟ้า, GVTP 15/10/		
		2023 8:00 น., GTS 15/10/2023 8:45 น., KCE 15/10/2023 16:20 น., GNC 15/10/		
		2023 20:55 น., BV4.19 16/10/2023 6:05 น., WNCC4 16/10/2023 9:55 น., NR_		
		MRS 16/10/2023 13:25 น., RA6MXS 17/10/2023 11:50 น., GNRV 20/10/2023		
		13:20 น. From PTT Shipper, สอบถาม OC แล้วมันเป็นท่อเส้นที่ 4 โรจนะ, นวนคร ไม่มี		
		ผลกระทบต่อ NGD	5:21	ภูิณห์
	อื่นๆ	*เวลา 07:25 น. คุณภาพก๊าซท่อ Ons#1 2 3 Swing จากเหตุการณ์ RGC Unplanned		
		Total Shutdown โดยคุณภาพก๊าซค่า WI เปลี่ยนแปลงจาก 1296 เป็น 1354 Btu/scf และ		
		ค่า HV จาก 994 เป็น 1020 Btu/scf คาดการณ์คุณภาพก๊าซเปลี่ยนแปลงเดินทางถึง BCS		
		17:25 น., IRPC 14:15 น. และ BPK 18:25 น., สอบถาม PTT OC ก๊าซที่ Swing จะมาถึง		
		ที่ บางปะกง Compressor เท่านั้น, BV#6 - BV#7 ก็ S/D อยู่ทำให้ไม่มีผลกระทบต่อ NGD	7:59	สุเมธ
	Permit	*คุณ จรัล แจ้ง ผรม.เข้าทำสีที่ OTS-LKB, ตาม Permit 66-LKB-CD-0762	8:40	สุเมธ
	Survey	*คุณ นพดล เข้าตรวจสอบสถานีก๊าซประจำวันที่ PRS#3	9:27	สุเมธ
	Survey	*คุณ พลวัตร แจ้งบริเวณรางยูที่ถนนพัฒนา 1 ไม่มีการทำงาน	9:29	สุเมธ
	Survey	*คุณ พลวัตร ทำการสำรวจแนวท่อก๊าซที่เส้น บางปูใหม่ ปกติ	9:55	สุเมธ
	Survey	*คุณ นพดล ทำการสำรวจแนวท่อก๊าซที่ นิคมฯลาดกระบัง เส้น OTS-LKB ปกติ	9:58	สุเมธ
	Survey	*คุณ พิทักษ์พล ทำการสำรวจแนวท่อก๊าซที่ นิคมฯนวนคร ปกติ	10:02	สุเมธ
	Survey	*คุณ พลวัตร เข้าตรวจสอบสถานีก๊าซประจำวันที่ PRS#2	10:04	สุเมธ

รายงานการรับแจ้งเหตุของห้องควบคุม

ว/ด/ป	ประเภทงาน	รายงานการปฏิบัติงาน	เวลา	ผู้ปฏิบัติงาน
	Survey	*คุณ พลวัตร ทำการสำรวจแนวท่อก๊าซที่ นิคมฯแพรกษา BHS ปกติ	10:28	สุเมธ
	Survey	*คุณ พลวัตร ทำการสำรวจแนวท่อก๊าซที่ นิคมฯบางปูเหนือ ปกติ	10:49	สุเมธ
	Survey	*คุณ พลวัตร เข้าตรวจสอบสถานีก๊าซประจำวันที่ PRS#1	11:07	สุเมธ
	Survey	*คุณ พลวัตร ทำการสำรวจแนวท่อก๊าซที่ นิคมฯบางปู ปกติ	11:19	สุเมธ
	Survey	*คุณ นพดล ทำการสำรวจแนวท่อก๊าซที่ นิคมฯบางพลี เส้น OTS-BPL ปกติ	11:22	สุเมธ
	Survey	*คุณ พลวัตร ทำการสำรวจแนวท่อก๊าซที่เส้น แพรกษา คลองขุด ซ.TDC เส้น BV#10 ปกติ		
		ที่หน้า BV#10 วันนี้ยังไม่มีงานที่มีผลกระทบกับท่อก๊าซ	11:39	สุเมธ
	Survey	*คุณ นพดล ทำการสำรวจแนวท่อก๊าซที่ เส้น OTS-BPL, M-Thai ปกติ	11:45	สุเมธ
	Survey	*คุณ กฤษดา ทำการสำรวจแนวท่อก๊าซที่ นิคมฯเหมราช WES ปกติ	11:53	สุเมธ
	Survey	*คุณ พิทักษ์พล ทำการสำรวจแนวท่อก๊าซที่เส้น รังสิต ปกติ	12:07	สุเมธ
	Survey	*คุณ ภาณุรักษ์ ทำการสำรวจแนวท่อก๊าซที่ นิคมฯโรจนะ ปกติ	12:47	สุเมธ
	Survey	*คุณ พิทักษ์พล ทำการสำรวจแนวท่อก๊าซที่ นิคมฯบางกะดี ปกติ	14:00	
	Survey	*คุณ ภาณุรักษ์ ทำการสำรวจแนวท่อก๊าซที่เส้น บางจาก เชียงราก มีงานแขวงทางหลวงชน		
		บทพื้นที่ขยายถนนไหล่ทางเส้นเชียงราก ปรับผิวดินเดิมให้เรียบ+บดอัดเพิ่มชั้นดิน ไม่มีผล		
		กระทบ, เส้น บางปะอิน ปกติ	14:11	สุเมธ
	Permit	*คุณ จรัล แจ้งงานทำสี OTS-LKB No.66-LKB-CD-0762 เลิกงานแล้ว	17:20	สุเมธ
	อื่นๆ	*คุณ พลวัตร แจ้งบริเวณรางยูที่ถนนพัฒนา 1 ไม่มีการทำงาน	17:25	สุเมธ
16-Oct-23	Activities in area	*คุณ โชตินรินทร์ แจ้งช่วงเวลา 09.30 น.มีแผนจ่าย Gas จาก MRS.เข้า Kingboard 2 ROJ	8:01	สุเมธ
	Permit	*คุณ จรัล แจ้ง ผรม.เข้าทำสีที่ OTS-LKB, ตาม Permit 66-LKB-CD-0762	8:34	สุเมธ
	Permit	*คุณ ธนาสิทธิ์ แจ้งงานปรับปรุงบ่อวาล์ว MV06 ที่ PRS#1 ตาม Permit 66-BPO-CF-0554	9:04	สุเมธ
	อื่นๆ	*คุณ ศิริโรจน์ เข้าตัดยอดการใช้ก๊าซพื้นที่ โซนใต้, ส่วนที่ BV#10 มีการสลับ Run Turbine		
		จาก Run C เป็น Run A	9:13	สุเมธ
	อื่นๆ	*คุณ จรัล ทำการถอด Turbine Run C ที่ BV#10 ส่งสอบเทียบ	9:39	สุเมธ
	อื่นๆ	*คุณ สุริยะ เข้าตัดยอดการใช้ก๊าซพื้นที่ โซนเหนือ	9:40	สุเมธ
	Survey	*คุณ สมชาย ทำการสำรวจแนวท่อก๊าซที่ นิคมฯแพรกษา BHS มีงานตาม Permit 66-BHS-		
		EX-0721 ตอกเสาเข็ม Micro Pile ทำทางเข้าโรงงาน Invetec ฝั่ง A บนถนนริมฟุตบาท ไม่มี		
		ผลกระทบกับแนวท่อก๊าซ นอกนั้นปกติ	10:03	สุเมธ
	Survey	*คุณ ธนาสิทธิ์ เข้าตรวจสอบสถานีก๊าซประจำวันที่ PRS#2	10:07	สุเมธ
	Survey	*คุณ นพดล ทำการสำรวจแนวท่อก๊าซที่ นิคมฯลาดกระบัง เส้น OTS-LKB ปกติ	10:09	สุเมธ
	Survey	*คุณ พลวัตร ทำการสำรวจแนวท่อก๊าซที่เส้น แพรกษา คลองขุด ซ.TDC เส้น BV#10 ปกติ		
		ที่หน้า BV#10 วันนี้ยังไม่มีงานที่มีผลกระทบกับท่อก๊าซ	10:10	สุเมธ
	Survey	*คุณ สมชาย ทำการสำรวจแนวท่อก๊าซที่ นิคมฯบางปูเหนือ ปกติ	10:23	สุเมธ

รายงานการรับแจ้งเหตุของห้องควบคุม

ว/ด/ป	ประเภทงาน	รายงานการปฏิบัติงาน	เวลา	ผู้ปฏิบัติงาน
	Survey	*คุณ ศิวกร ทำการสำรวจแนวท่อก๊าซที่ นิคมฯบางกะดี ปกติ	10:26	สุเมธ
	Survey	*คุณ อภิเชษฐ์ ทำการสำรวจแนวท่อก๊าซที่ นิคมฯเหมราช WES ปกติ	10:47	สุเมธ
	Survey	*คุณ ธนาสิทธิ์ ทำการสำรวจแนวท่อก๊าซที่ นิคมฯบางปู ปกติ	10:51	สุเมธ
	Survey	*คุณ ธนาสิทธิ์ ทำการสำรวจแนวท่อก๊าซที่เส้น บางปูใหม่ ปกติ	10:54	สุเมธ
	Survey	*คุณ นพดล ทำการสำรวจแนวท่อก๊าซที่ นิคมฯบางพลี เส้น OTS-BPL ปกติ	11:42	สุเมธ
	Survey	*คุณ ศิวกร ทำการสำรวจแนวท่อก๊าซที่ นิคมฯนวนคร ปกติ	11:48	สุเมธ
	Survey	*คุณ นพดล ทำการสำรวจแนวท่อก๊าซที่ เส้น OTS-BPL, M-Thai ปกติ	12:16	สุเมธ
	Survey	*คุณ ภาณุรักษ์ ทำการสำรวจแนวท่อก๊าซที่ นิคมฯโรจนะ ปกติ	12:55	สุเมธ
	Survey	*คุณ ศิวกร ทำการสำรวจแนวท่อก๊าซที่เส้น รังสิต ปกติ	14:10	สุเมธ
	Survey	*คุณ ภาณุรักษ์ ทำการสำรวจแนวท่อก๊าซที่เส้น บางจาก เชียงราก มีงานแขวงทางหลวงชน		
		บทพื้นที่ขยายถนนไหล่ทางเส้นเชียงราก ปรับผิวดินเดิมให้เรียบ+บดอัดเพิ่มชั้นดิน ไม่มีผล		
		กระทบ, เส้น บางปะอิน ปกติ	15:32	สุเมธ
	Permit	*คุณ จรัล แจ้งงานทำสี OTS-LKB No.66-LKB-CD-0762 เลิกงานแล้ว	17:20	สุเมธ
	Permit	*คุณ ธนาสิทธิ์ แจ้งเลิกงานปรับปรุงบ่อวาล์ว PRS#1 ตาม Permit 66-BPO-CF-0554	18:30	สุเมธ
17-Oct-23	Permit	*คุณ จรัล แจ้ง ผรม.เข้าทำสีที่ OTS-LKB, ตาม Permit 66-LKB-CD-0762 และทำการ		
		สลับ Run PCV กลับมาใช้ Run A ตามปกติ	8:52	สุเมธ
	Survey	*คุณ พลวัตร เข้าตรวจสอบสถานีก๊าซประจำวันที่ PRS#1	9:12	สุเมธ
	Survey	*คุณ สมชาย ทำการสำรวจแนวท่อก๊าซที่ นิคมฯบางปูเหนือ ปกติ	9:15	สุเมธ
	Permit	*คุณ ธนาสิทธิ์ แจ้งงานปรับปรุงบ่อวาล์ว MV06 ที่ PRS#1 ตาม Permit 66-BPO-CF-0555	9:43	สุเมธ
	Survey	*คุณ พลวัตร เข้าตรวจสอบสถานีก๊าซประจำวันที่ PRS#1	9:55	สุเมธ
	Survey	*คุณ สมชาย ทำการสำรวจแนวท่อก๊าซที่เส้น แพรกษา คลองขุด ซ.TDC เส้น BV#10 ปกติ		
		ที่หน้า BV#10 วันนี้ยังไม่มีงานที่มีผลกระทบกับท่อก๊าซ	10:00	สุเมธ
	Survey	*คุณ นพดล ทำการสำรวจแนวท่อก๊าซที่ นิคมฯลาดกระบัง เส้น OTS-LKB ปกติ	10:00	สุเมธ
	Survey	*คุณ พลวัตร ทำการสำรวจแนวท่อก๊าซที่ นิคมฯบางปู ปกติ	10:02	สุเมธ
	Survey	*คุณ พลวัตร แจ้งบริเวณรางยูที่ถนนพัฒนา 1 ไม่มีการทำงาน	10:11	สุเมธ
	Survey	*คุณ สมชาย ทำการสำรวจแนวท่อก๊าซที่ นิคมฯแพรกษา BHS มีงานตาม Permit 66-BHS-		
		EX-0721 ตอกเสาเข็ม Micro Pile ทำทางเข้าโรงงาน Invetec ฝั่ง A บนถนนริมฟุตบาท ไม่มี		
		ผลกระทบกับแนวท่อก๊าซ นอกนั้นปกติ	10:17	สุเมธ
	Survey	*คุณ ศิวกร ทำการสำรวจแนวท่อก๊าซที่ นิคมฯบางกะดี ปกติ	10:22	สุเมธ
	Survey	*คุณ พลวัตร ทำการสำรวจแนวท่อก๊าซที่เส้น บางปูใหม่ ปกติ	10:36	สุเมธ
	Survey	*คุณ อภิเชษฐ์ ทำการสำรวจแนวท่อก๊าซที่ นิคมฯเหมราช WES ปกติ	11:02	สุเมธ
	Survey	*คุณ ศิวกร ทำการสำรวจแนวท่อก๊าซที่ นิคมฯนวนคร ปกติ	11:50	สุเมธ

รายงานการรับแจ้งเหตุของห้องควบคุม

ว/ด/ป	ประเภทงาน	รายงานการปฏิบัติงาน	เวลา	ผู้ปฏิบัติงาน
17-Oct-23	Survey	*คุณ นพดล ทำการสำรวจแนวท่อก๊าซที่ นิคมฯบางพลี เส้น OTS-BPL ปกติ	11:58	สุเมธ
	Survey	*คุณ ภาณุรักษ์ ทำการสำรวจแนวท่อก๊าซที่เส้น บางจาก เชียงราก มีงานแขวงทางหลวงชน		
		บทพื้นที่ขยายถนนไหล่ทางเส้นเชียงราก ปรับผิวดินเดิมให้เรียบ+บดอัดเพิ่มชั้นดิน ไม่มีผล		
		กระทบ, เส้น บางปะอิน ปกติ	12:24	สุเมธ
	Survey	*คุณ นพดล ทำการสำรวจแนวท่อก๊าซที่ เส้น OTS-BPL, M-Thai ปกติ	13:16	สุเมธ
	Survey	*คุณ ศิวกร ทำการสำรวจแนวท่อก๊าซที่เส้น รังสิต ปกติ	14:11	สุเมธ
	Permit	*คุณ ธนาสิทธิ์ แจ้งงานเก็บพิกัดเพื่องาน Pipe Stress ถนนพัฒนา 1 BPO-IE ตาม Permit		
		66-BPO-CD-0770	14:41	สุเมธ
	Survey	*คุณ ภาณุรักษ์ ทำการสำรวจแนวท่อก๊าซที่ นิคมฯโรจนะ ปกติ	14:56	สุเมธ
	Permit	*คุณ จรัล แจ้งงานทำสี OTS-LKB No.66-LKB-CD-0762 เลิกงานแล้ว	17:00	สุเมธ
	Permit	*คุณ ธนาสิทธิ์ แจ้งเลิกงานปรับปรุงบ่อวาล์ว PRS#1 ตาม Permit 66-BPO-CF-0554	18:00	สุเมธ
18-Oct-23	Survey	*คุณ เฉลิม ทำการสำรวจแนวท่อก๊าซที่ นิคมฯบางปูเหนือ ปกติ	9:28	สิทธิกร
	Permit	*คุณ ธนาสิทธิ์ แจ้งงานงานปรับปรุงบ่อวาล์วMV06 at PRS#1 Permit.66-BPO-CF-0556,		
		Permit.66-BPO-HT-0580	9:54	สิทธิกร
	Survey	*คุณ นพดล ทำการสำรวจแนวท่อก๊าซที่ นิคมฯลาดกระบัง เส้น OTS-LKB ปกติ	10:04	สิทธิกร
	Survey	*คุณ เฉลิม เข้าตรวจสอบสถานีก๊าซประจำวันที่ BV#10 ไม่มีงานที่มีผลกระทบกับท่อNGD	10:04	สิทธิกร
	Survey	*คุณ ศิวกร ทำการสำรวจแนวท่อก๊าซที่ นิคมฯบางกะดี ปกติ	10:25	สิทธิกร
	Survey	*คุณ เฉลิม ทำการสำรวจแนวท่อก๊าซที่ แพรกษา ,TDC Steel,คลองขุด,BV#10 ปกติ	10:52	สิทธิกร
	Survey	*คุณ เฉลิม เข้าตรวจสอบสถานีก๊าซประจำวันที่ PRS#1 มีงานตาม Permit.66-BPO-		
		CF-0556,Permit.66-BPO-HT-0580 นอกจากนี้ปกติ	10:53	สิทธิกร
	Survey	*คุณ นพดล ทำการสำรวจแนวท่อก๊าซที่ นิคมฯบางพลี เส้น SWAN OTS-BPL ปกติ	11:23	สิทธิกร
	Survey	*คุณ ภาณุรักษ์ ทำการสำรวจแนวท่อก๊าซที่ นิคมฯโรจนะ ปกติ	11:24	สิทธิกร
	Survey	*คุณ เฉลิม ทำการสำรวจแนวท่อก๊าซที่ นิคมฯแพรกษา BHS มีงานตาม Permit 66-BHS-		
		EX-0721 ตอกเสาเข็ม Micro Pile ทำทางเข้าโรงงาน Invetec ฝั่ง A บนถนนริมฟุตบาท ไม่มี		
		ผลกระทบกับแนวท่อก๊าซ นอกนั้นปกติ	11:41	สิทธิกร
	Survey	*คุณ นพดล ทำการสำรวจแนวท่อก๊าซที่ เส้น OTS-BPL, M-Thai ปกติ	11:43	สิทธิกร
	Emergency Drill	*เวลา 11:20 น. ซ้อมดับเพลิงและอพยพหนีไฟตามกฎหมายฯ (Fire Drill) ปท.8 จัดตั้งศูนย์		
		ควบคุมเหตุฉุกเฉินระดับ 0 ที่ศูนย์ปฏิบัติการระบบท่อเขต 8 สำนักงานท่าม่วง จ.กาญจนบุรี		
		From Gas Control	11:54	สิทธิกร
	Survey	*คุณ อภิเชษฐ์ ทำการสำรวจแนวท่อก๊าซที่ นิคมฯเหมราช WES ปกติ	11:55	สิทธิกร
	Survey	*คุณ ศิวกร ทำการสำรวจแนวท่อก๊าซที่ นิคมฯนวนคร ปกติ	12:00	สิทธิกร
	Survey	*คุณ เฉลิม เข้าตรวจสอบสถานีก๊าซประจำวันที่ PRS#2	12:04	สิทธิกร

รายงานการรับแจ้งเหตุของห้องควบคุม

ว/ด/ป	ประเภทงาน	รายงานการปฏิบัติงาน	เวลา	ผู้ปฏิบัติงาน
18-Oct-23	Survey	*คุณ เฉลิม ทำการสำรวจแนวท่อก๊าซที่ นิคมฯบางปู มีงานตาม Permit.66-BPO-CF-0556		
		Permit.66-BPO-HT-0580 นอกจากนี้ปกติ	12:33	สิทธิกร
	Emergency Drill	*เวลา 12:26 น. เสร็จสิ้นการซ้อมดับเพลิงและอพยพหนีไฟตามกฎหมายฯ (Fire Drill) ปท.8		
		From Gas Control	12:40	สิทธิกร
	Activities in area	*คุณ จรัล แจ้ง ผรม.เข้าทำงานทาสีที่ OTS-LKB	13:14	สิทธิกร
	Activities in area	*คุณ พิทักษ์พล แจ้งเปลี่ยนถังดับเพลิงใหม่2ถังที่โรงงานยาสูบ โรจนะ	13:27	สิทธิกร
	Survey	*คุณ เฉลิม ทำการสำรวจแนวท่อก๊าซที่เส้น บางปูใหม่ ปกติ	13:30	สิทธิกร
	Survey	*คุณ ภาณุรักษ์ ทำการสำรวจแนวท่อก๊าซที่เส้น บางจาก บางปะอิน ปกติ		
		เชียงราก งานต่อเนื่องแขวงทางหลวงชนบทเตรียมพื้นที่ขยายถนนไหล่ทางเส้นเชียงราก		
		ปรับผิวดินเดิมให้เรียบ+บดอัดเพิ่มชั้นดินไม่มีผลกระทบถนน อย.5042	13:46	สิทธิกร
	Survey	*คุณ ศิวกร ทำการสำรวจแนวท่อก๊าซที่เส้น รังสิต ปกติ	13:51	สิทธิกร
	Permit	*คุณ ธนาสิทธิ์ แจ้งงานเก็บพิกัดเพื่องาน Pipe Stress ถนนพัฒนา 1 BPO-IE		
		Permit.66-BPO-CD-0770	14:21	สิทธิกร
	Permit	*คุณ ธนาสิทธิ์ แจ้งเลิกงานปรับปรุงบ่อวาล์ว PRS#1 ตาม Permit 66-BPO-CF-0556		
		Permit.66-BPO-HT-0580	18:34	สิทธิกร
19-Oct-23	Permit	*คุณ ธนาสิทธิ์ แจ้งงานงานปรับปรุงบ่อวาล์วMV06 at PRS#1 Permit.66-BPO-CF-0557,	9:16	สิทธิกร
	Survey	*คุณ เฉลิม ทำการสำรวจแนวท่อก๊าซที่ นิคมฯบางปูเหนือ ปกติ	9:29	สิทธิกร
	Emergency Drill	*ซ้อมแผนระงับเหตุฉุกเฉินระดับ 1 ส่วนปฏิบัติการแท่นผลิตและรับส่งก๊าซในทะเล		
		เวลา 09:44 น. เกิดเหตุการณ์ ท่อ 20 นิ้ว Gas to Khanom แท่นฯ ERP ชั้น		
		Mezzanine deck เกิดการผุกร่อน bad corrosion บริเวณจุด TIP-010 screw fitting plug		
		ทำให้เกิดการรั่วของก๊าซธรรมชาติออกมาจำนวนมาก Gascontrol ขอประกาศตั้งศูนย์ควบ		
		คุมเหตุฉุกเฉิน EMC ผ่าน Microsoft Team From Gas Control	9:51	สิทธิกร
	Survey	*คุณ เฉลิม เข้าตรวจสอบสถานีก๊าซประจำวันที่ BV#10 ไม่มีงานที่มีผลกระทบกับท่อNGD	9:59	สิทธิกร
	Survey	*คุณ นพดล ทำการสำรวจแนวท่อก๊าซที่ นิคมฯลาดกระบัง เส้น OTS-LKB ปกติ	10:14	สิทธิกร
	Survey	*คุณ เฉลิม ทำการสำรวจแนวท่อก๊าซที่ แพรกษา ,TDC Steel,คลองขุด,BV#10 ปกติ	10:28	สิทธิกร
	Survey	*คุณ เฉลิม เข้าตรวจสอบสถานีก๊าซประจำวันที่ PRS#1 มีงานตาม Permit.66-BPO-		
		CF-0557 นอกจากนี้ปกติ	10:29	สิทธิกร
	Survey	*คุณ ศิวกร ทำการสำรวจแนวท่อก๊าซที่ นิคมฯนวนคร ปกติ	10:34	สิทธิกร
	Survey	*คุณ อภิเชษฐ์ ทำการสำรวจแนวท่อก๊าซที่ นิคมฯเหมราช WES ปกติ	10:34	สิทธิกร
	อื่นๆ	*คุณ ธนาสิทธิ์ แจ้งประชุมกับพระรามสองการโยธา เรื่องงานวางท่อระบายน้ำฝน Soi E-2		
		เขตส่งออก ซึ่งผ่าน Service Gas Pipeline Mattel	10:42	สิทธิกร
	Emergency Drill	*เวลา 10:35 น. เสร็จสิ้นการซ้อมแผนระงับเหตุฉุกเฉินระดับ 1		

รายงานการรับแจ้งเหตุของห้องควบคุม

ว/ด/ป	ประเภทงาน	รายงานการปฏิบัติงาน	เวลา	ผู้ปฏิบัติงาน
19-Oct-23		ส่วนปฏิบัติการแท่นผลิตและรับส่งก๊าซในทะเล From Gas Control	10:44	สิทธิกร
	Permit	*คุณ พลวัตร แจ้งงานแก้พื้นรอบบริเวณสถานีทรุด ที่ บ.Km Interlab นิคมฯบางพลี		
		ตาม Permit.66-BPL-CD-0774	11:03	สิทธิกร
	Permit	*คุณ ธนาสิทธิ์ แจ้งงานงานปรับปรุงบ่อวาล์วMV06 at PRS#1 Permit.66-BPO-HT-0581	11:29	สิทธิกร
	Survey	*คุณ เฉลิม ทำการสำรวจแนวท่อก๊าซที่ นิคมฯแพรกษา BHS มีงานตาม Permit 66-BHS-		
		EX-0721 ตอกเสาเข็ม Micro Pile ทำทางเข้าโรงงาน Invetec ฝั่ง A บนถนนริมฟุตบาท ไม่มี		
		ผลกระทบกับแนวท่อก๊าซ นอกนั้นปกติ	11:34	สิทธิกร
	Survey	*คุณ นพดล ทำการสำรวจแนวท่อก๊าซที่ นิคมฯบางพลี เส้น SWAN OTS-BPL ปกติ	11:38	สิทธิกร
	Survey	*คุณ เฉลิม เข้าตรวจสอบสถานีก๊าซประจำวันที่ PRS#2	11:46	สิทธิกร
	Survey	*คุณ ศิวกร ทำการสำรวจแนวท่อก๊าซที่ นิคมฯบางกะดี ปกติ	11:50	สิทธิกร
	Activities in area	*คุณ จรัล แจ้งเข้า OTS-LKB เพื่อชาร์จแบตเตอรี่และตรวจสอบงานทาสี OTS-LKB	11:54	สิทธิกร
	Survey	*คุณ นพดล ทำการสำรวจแนวท่อก๊าซที่ เส้น OTS-BPL, M-Thai ปกติ	11:57	สิทธิกร
	Survey	*คุณ เฉลิม ทำการสำรวจแนวท่อก๊าซที่ นิคมฯบางปู มีงานตาม Permit.66-BPO-CF-0557		
		Permit.66-BPO-HT-0581 นอกจากนี้ปกติ	12:09	สิทธิกร
	Survey	*คุณ เฉลิม ทำการสำรวจแนวท่อก๊าซที่เส้น บางปูใหม่ ปกติ		
		มีขุดหลุมปลูกต้นไม้ไม่มีผลกระทบจุดอื่นปกติ	12:42	สิทธิกร
	Survey	*คุณ ภาณุรักษ์ ทำการสำรวจแนวท่อก๊าซที่เส้น บางจาก ปกติ		
		เชียงราก งานต่อเนื่องแขวงทางหลวงชนบทเตรียมพื้นที่ขยายถนนไหล่ทางเส้นเชียงราก		
		ปรับผิวดินเดิมให้เรียบ+บดอัดเพิ่มชั้นดินไม่มีผลกระทบถนน อย.5042		
		บางปะอิน สำรวจupdateพื้นที่หลังนิคมฯบางปะอินโครงการรถไฟความเร็วสูง	12:47	สิทธิกร
	Survey	*คุณ ศิวกร ทำการสำรวจแนวท่อก๊าซที่เส้น รังสิต ปกติ	14:14	สิทธิกร
	Survey	*คุณ ภาณุรักษ์ ทำการสำรวจแนวท่อก๊าซที่ นิคมฯโรจนะ ปกติ	14:16	สิทธิกร
	Permit	*คุณ ธนาสิทธิ์ แจ้งเลิกงานปรับปรุงบ่อวาล์ว PRS#1 ตาม Permit 66-BPO-CF-0557		
		Permit.66-BPO-HT-0581	18:42	สิทธิกร
20-Oct-23	Permit	*คุณ ธนาสิทธิ์ แจ้งงานปรับปรุงบ่อวาล์วMV06 at PRS#1 Permit.66-BPO-CF-0558,		
		Permit.66-BPO-HT-0579	9:11	สิทธิกร
	Survey	*คุณ เฉลิม ทำการสำรวจแนวท่อก๊าซที่ นิคมฯบางปูเหนือ ปกติ	9:43	สิทธิกร
	Survey	*คุณ เฉลิม เข้าตรวจสอบสถานีก๊าซประจำวันที่ BV#10 ไม่มีงานที่มีผลกระทบกับท่อNGD	10:06	สิทธิกร
	Survey	*คุณ นพดล ทำการสำรวจแนวท่อก๊าซที่ นิคมฯลาดกระบัง เส้น OTS-LKB ปกติ	10:26	สิทธิกร
	Survey	*คุณ ศิวกร ทำการสำรวจแนวท่อก๊าซที่ นิคมฯบางกะดี ปกติ	10:34	สิทธิกร
	Survey	*คุณ เฉลิม เข้าตรวจสอบสถานีก๊าซประจำวันที่ PRS#1 มีงานตาม Permit.66-BPO-		
		CF-0558,Permit.66-BPO-HT-0579 นอกจากนี้ปกติ	10:46	สิทธิกร

รายงานการรับแจ้งเหตุของห้องควบคุม

ว/ด/ป	ประเภทงาน	รายงานการปฏิบัติงาน	เวลา	ผู้ปฏิบัติงาน
20-Oct-23	Survey	*คุณ เฉลิม ทำการสำรวจแนวท่อก๊าซที่ แพรกษา ,TDC Steel,คลองขุด,BV#10 ปกติ	10:46	สิทธิกร
	Activities in area	*คุณ ศักดิ์สิทธิ์ แจ้งงานตรวจต่ออายุประจำปี โรงงาน Mali Group บางปะอิน โดย บ.PAE		
		ผลการตรวจเช็ค สถานีก๊าซ ปกติ	11:04	สิทธิกร
	Survey	*คุณ อภิเชษฐ์ ทำการสำรวจแนวท่อก๊าซที่ นิคมฯเหมราช WES ปกติ	11:05	สิทธิกร
	Survey	*คุณ เฉลิม ทำการสำรวจแนวท่อก๊าซที่ นิคมฯแพรกษา BHS มีงานตาม Permit 66-BHS-		
		EX-0721 ตอกเสาเข็ม Micro Pile ทำทางเข้าโรงงาน Invetec ฝั่ง A บนถนนริมฟุตบาท ไม่มี		
		ผลกระทบกับแนวท่อก๊าซ นอกนั้นปกติ	11:23	สิทธิกร
	Survey	*คุณ เฉลิม เข้าตรวจสอบสถานีก๊าซประจำวันที่ PRS#2	11:42	สิทธิกร
	Survey	*คุณ นพดล ทำการสำรวจแนวท่อก๊าซที่ นิคมฯบางพลี เส้น SWAN OTS-BPL ปกติ	11:50	สิทธิกร
	Survey	*คุณ ศิวกร ทำการสำรวจแนวท่อก๊าซที่ นิคมฯนวนคร ปกติ	11:53	สิทธิกร
	Survey	*คุณ เฉลิม ทำการสำรวจแนวท่อก๊าซที่ นิคมฯบางปู มีงานตาม Permit.66-BPO-CF-0558		
		Permit.66-BPO-HT-0579 นอกจากนี้ปกติ	12:05	สิทธิกร
	Survey	*คุณ นพดล ทำการสำรวจแนวท่อก๊าซที่ เส้น OTS-BPL, M-Thai ปกติ	12:12	สิทธิกร
	Survey	*คุณ เฉลิม ทำการสำรวจแนวท่อก๊าซที่เส้น บางปูใหม่ มีขุดหลุมปลูกต้นไม้ไม่มีผลกระทบ		
		จุดอื่นปกติ	12:40	สิทธิกร
	Survey	*คุณ ภาณุรักษ์ ทำการสำรวจแนวท่อก๊าซที่ นิคมฯโรจนะ ปกติ	13:02	สิทธิกร
	Activities in area	*คุณ ศักดิ์สิทธิ์ แจ้งเข้าติดป้ายซ้อมแผนอุกเฉินที่ OTS-BKD จะมีซ้อมแผนวันที่ 26/10/23	13:08	สิทธิกร
	Survey	*คุณ เฉลิม แจ้ง gusco ขอซ่อมประปา หน้าบ.siam cemical ซอย1c/1 BPO ไม่มีผล		
		กระทบกับแนวท่อก๊าซ	13:54	สิทธิกร
	Survey	*คุณ ศิวกร ทำการสำรวจแนวท่อก๊าซที่เส้น รังสิต ปกติ	14:14	สิทธิกร
	Survey	*คุณ ภาณุรักษ์ ทำการสำรวจแนวท่อก๊าซที่เส้น บางจาก ปกติ		
		เชียงราก งานต่อเนื่องแขวงทางหลวงชนบทเตรียมพื้นที่ขยายถนนไหล่ทางเส้นเชียงราก		
		ปรับผิวดินเดิมให้เรียบ+บดอัดเพิ่มชั้นดินไม่มีผลกระทบถนน อย.5042		
		บางปะอิน สำรวจupdateพื้นที่หลังนิคมฯบางปะอินโครงการรถไฟความเร็วสูง	14:33	สิทธิกร
	Activities in area	*คุณ พิทักษ์พล แจ้งเปลี่ยนถังดับเพลิงใหม่2ถังโรงงานShin eiและSoonthorn โรจนะ	14:35	สิทธิกร
	Permit	*คุณ พลวัตร แจ้งงานแก้พื้นรอบบริเวณสถานีทรุด ที่ บ.Km Interlab นิคมฯบางพลี		
		ตาม Permit.66-BPL-CD-0774 แก้ไขเสร็จเรียบร้อย	15:09	สิทธิกร
	Permit	*คุณ ธนาสิทธิ์ แจ้งเลิกงานปรับปรุงบ่อวาล์ว PRS#1 ตาม Permit 66-BPO-CF-0558		
		Permit.66-BPO-HT-0579	19:27	สิทธิกร
21-Oct-23	Activities in area	*คุณ จรัล แจ้ง ผรม.เข้าเก็บงานทาสี ที่ OTS-LKB	9:10	สิทธิกร
	Permit	*คุณ ธนาสิทธิ์ แจ้งงานงานปรับปรุงบ่อวาล์วMV06 at PRS#1 Permit.66-BPO-CF-0559,		
		วันนี้จะทำการเทคอนกรีตผนัง	9:25	สิทธิกร

รายงานการรับแจ้งเหตุของห้องควบคุม

ว/ด/ป	ประเภทงาน	รายงานการปฏิบัติงาน	เวลา	ผู้ปฏิบัติงาน
21-Oct-23	Survey	*คุณ เฉลิม ทำการสำรวจแนวท่อก๊าซที่ นิคมฯบางปูเหนือ ปกติ	9:34	สิทธิกร
	Permit	*คุณ ธนาสิทธิ์ แจ้งงานขุดวางท่อระบายน้ำฝน Soi E2 เขตส่งออก นิคมบางปู Permit		
		No.66-BPO-EX-0725	9:39	สิทธิกร
	Survey	*คุณ สมชาย เข้าตรวจสอบสถานีก๊าซประจำวันที่ OTS-BPL	10:12	สิทธิกร
	Survey	*คุณ เฉลิม เข้าตรวจสอบสถานีก๊าซประจำวันที่ BV#10 ไม่มีงานที่มีผลกระทบกับท่อNGD	10:23	สิทธิกร
	Survey	*คุณ สมชาย ทำการสำรวจแนวท่อก๊าซที่ นิคมฯบางพลี เส้น SWAN OTS-BPL ปกติ	10:24	สิทธิกร
	Survey	*คุณ สมชาย ทำการสำรวจแนวท่อก๊าซที่ เส้น OTS-BPL, M-Thai ปกติ	10:24	สิทธิกร
	Survey	*คุณ ศิวกร ทำการสำรวจแนวท่อก๊าซที่ นิคมฯบางกะดี ปกติ	10:27	สิทธิกร
	Survey	*คุณ เฉลิม ทำการสำรวจแนวท่อก๊าซที่ แพรกษา ,TDC Steel,คลองขุด,BV#10 ปกติ	10:53	สิทธิกร
	Survey	*คุณ เฉลิม เข้าตรวจสอบสถานีก๊าซประจำวันที่ PRS#1 มีงานตาม Permit.66-BPO-		
		CF-0559,	10:59	สิทธิกร
	Survey	*คุณ ธีรศักดิ์ ทำการสำรวจแนวท่อก๊าซที่เส้น บางจาก บางปะอิน ปกติ		
		เชียงราก งานต่อเนื่องแขวงทางหลวงชนบทเตรียมพื้นที่ขยายถนนไหล่ทางเส้นเชียงราก		
		ปรับผิวดินเดิมให้เรียบ+บดอัดเพิ่มชั้นดินไม่มีผลกระทบถนน อย.5042	11:05	สิทธิกร
	Survey	*คุณ กฤษดา ทำการสำรวจแนวท่อก๊าซที่ นิคมฯเหมราช WES ปกติ	11:06	สิทธิกร
	Survey	*คุณ สมชาย เข้าตรวจสอบสถานีก๊าซประจำวันที่ PRS#3	11:18	สิทธิกร
	Survey	*คุณ สมชาย ทำการสำรวจแนวท่อก๊าซที่ นิคมฯลาดกระบัง เส้น OTS-LKB ปกติ	11:28	สิทธิกร
	Survey	*คุณ สมชาย เข้าตรวจสอบสถานีก๊าซประจำวันที่ OTS-LKB	11:28	สิทธิกร
	Permit	*คุณ ธนาสิทธิ์ แจ้งความลึกท่อก๊าซฯMattel ลึก 2.47 m. ขุดลึก 1.8 m เพื่อวางท่อระบาย		
		น้ำฝน Permit No.66-BPO-EX-0725	11:37	สิทธิกร
	Survey	*คุณ ศิวกร ทำการสำรวจแนวท่อก๊าซที่ นิคมฯนวนคร ปกติ	11:47	สิทธิกร
	Survey	*คุณ เฉลิม ทำการสำรวจแนวท่อก๊าซที่ นิคมฯแพรกษา BHS ปกติ	11:53	สิทธิกร
	Survey	*คุณ เฉลิม เข้าตรวจสอบสถานีก๊าซประจำวันที่ PRS#2	12:04	สิทธิกร
	Survey	*คุณ เฉลิม ทำการสำรวจแนวท่อก๊าซที่ นิคมฯบางปู มีงานตาม Permit.66-BPO-CF-0559		
		Permit.66-BPO-EX-0725 นอกจากนี้ปกติ	12:18	สิทธิกร
	Survey	*คุณ เฉลิม ทำการสำรวจแนวท่อก๊าซที่เส้น บางปูใหม่ ปกติ	12:45	สิทธิกร
	Survey	*คุณ ศิวกร ทำการสำรวจแนวท่อก๊าซที่เส้น รังสิต ปกติ	14:14	สิทธิกร
	Permit	*คุณ เฉลิม แจ้งงาน ซ่อมcosting ท่อ28" บ่อP2 บริเวณ BV#10 Permit.66-BPO-EX-0774	14:21	สิทธิกร
	Survey	*คุณ ธีรศักดิ์ ทำการสำรวจแนวท่อก๊าซที่ นิคมฯโรจนะ ปกติ	14:31	สิทธิกร
	Activities in area	*คุณ พิทักษ์พล แจ้งงานเปลี่ยนTurbine+filterรอบ3ปีและงานpmรอบ3เดือนและเปลียน		
		ถังดับเพลิงใหม่2ถัง+เปลียนrubber sleeve pcv run-bเนื่องจากตรวจพบค่าlock upสูงจาก		
		rubber sleeveบวมที่โรงงาน Huge Kof นวนคร	14:35	สิทธิกร
	Permit	*คุณ ธนาสิทธิ์ แจ้งงาน Permit No.66-BPO-EX-0725 วางไปแล้ว 12 ท่อน ทำต่อพรุ่งนี้	15:55	สิทธิกร

รายงานการรับแจ้งเหตุของห้องควบคุม

ว/ด/ป	ประเภทงาน	รายงานการปฏิบัติงาน	เวลา	ผู้ปฏิบัติงาน
21-Oct-23	Activities in area	*คุณ พลวัตร แจ้งเปลี่ยน Turbine ที่ Meiji และเปลี่ยน Filter	16:13	สิทธิกร
	Permit	*คุณ ธนาสิทธิ์ แจ้งเลิกงานปรับปรุงบ่อวาล์ว PRS#1 ตาม Permit 66-BPO-CF-0559	16:22	สิทธิกร
	Survey	*คุณ เฉลิม แจ้งที่ BV#10 เลิกงานแล้ว	17:00	สิทธิกร
	อื่นๆ	*ไฟฉุกเฉินห้อง SCADA มีอาการไฟกระพริบ แจ้งแอดมินฟิล์มรับทราบ	0:30	สิทธิกร
22-Oct-23	Alarm SCADA	*ไฟฟ้าดับๆติด ห้อง SERVER กับ SCADA ดับ ตรวจสอบกับคุณศิริโรจน์พบว่า ไฟฟ้ามา		
		ไม่เต็มเฟส แจ้งการไฟฟ้าเข้าแก้ไข	4:53	สิทธิกร
	Alarm SCADA	*ไฟฟ้าบางปู เข้าตรวจสอบพบว่าฟิวส์เปื่อยขาดทำการแก้ไข เปลี่ยนใหม่ ไฟฟ้าปกติ	6:47	สิทธิกร
	Permit	*คุณ ธนาสิทธิ์ แจ้งงานขุดวางท่อระบายน้ำฝน Soi E2 เขตส่งออก นิคมบางปู Permit		
		No.66-BPO-EX-0725	9:20	ฏิณห์
	Survey	*คุณ เฉลิม ทำการสำรวจแนวท่อก๊าซที่ นิคมฯบางปูเหนือ ปกติ	9:27	ฏิณห์
	Survey	*คุณ เฉลิม ทำการสำรวจแนวท่อก๊าซที่ นิคมฯแพรกษา BHS ปกติ	9:46	ฏิณห์
	Permit	*คุณ ธนาสิทธิ์ แจ้งงานปรับปรุงบ่อวาล์วMV06,HDPE Valve 100,101,102 at PRS#1		
		Permit 66-BPO-CF-0560, 66-BPO-EX-0723	10:05	ฏิณห์
	Survey	*คุณ เฉลิม เข้าตรวจสอบสถานีก๊าซประจำวันที่ BV#10 ไม่มีงานที่มีผลกระทบกับท่อNGD	10:07	ฏิณห์
	Survey	*คุณ สมชาย เข้าตรวจสอบสถานีก๊าซประจำวันที่ OTS-BPL	10:13	ฏิณห์
	Survey	*คุณ ศิวกร ทำการสำรวจแนวท่อก๊าซที่ นิคมฯบางกะดี ปกติ	10:15	ฏิณห์
	Survey	*คุณ สมชาย ทำการสำรวจแนวท่อก๊าซที่ นิคมฯบางพลี เส้น SWAN OTS-BPL MTH ปกติ	10:24	ฏิณห์
	Survey	*คุณ เฉลิม ทำการสำรวจแนวท่อก๊าซที่ แพรกษา ,TDC Steel,คลองขุด ปกติ ,BV#10		
		วันนี้ยังไม่มีการทำงานที่มีผลกระทบกับท่อก๊าซ PRS#1 มีงานปรับปรุงบ่อวาล์วMV06	10:31	ฏิณห์
	Survey	*คุณ เฉลิม เข้าตรวจสอบสถานีก๊าซประจำวันที่ PRS#2	11:09	ฏิณห์
	Survey	*คุณ ธีรศักดิ์ ทำการสำรวจแนวท่อก๊าซที่เส้น บางจาก บางปะอิน ปกติ		
		เชียงราก งานต่อเนื่องแขวงทางหลวงชนบทเตรียมพื้นที่ขยายถนนไหล่ทางเส้นเชียงราก		
		ปรับผิวดินเดิมให้เรียบ+บดอัดเพิ่มชั้นดินไม่มีผลกระทบถนน อย.5042	11:22	ฏิณห์
	Survey	*คุณ กฤษดา ทำการสำรวจแนวท่อก๊าซที่ นิคมฯเหมราช WES ปกติ	11:29	ฏิณห์
	Survey	*คุณ สมชาย เข้าตรวจสอบสถานีก๊าซประจำวันที่ PRS#3	11:35	ฏิณห์
	Survey	*คุณ ศิวกร ทำการสำรวจแนวท่อก๊าซที่ นิคมฯนวนคร ปกติ	11:41	ฏิณห์
	Survey	*คุณ เฉลิม ทำการสำรวจแนวท่อก๊าซที่ นิคมฯบางปู มีงานตาม Permit.66-BPO-CF-0560		
		Permit.66-BPO-EX-0723 นอกจากนี้ปกติ	11:49	ฏิณห์
	Survey	*คุณ สมชาย ทำการสำรวจแนวท่อก๊าซที่ นิคมฯลาดกระบัง เส้น OTS-LKB ปกติ	11:50	ฏิณห์
	Survey	*คุณ สมชาย เข้าตรวจสอบสถานีก๊าซประจำวันที่ OTS-LKB	11:50	ฏิณห์
	Survey	*คุณ เฉลิม ทำการสำรวจแนวท่อก๊าซที่เส้น บางปูใหม่ ปกติ	12:00	ฏิณห์
	Survey	*คุณ ศิวกร ทำการสำรวจแนวท่อก๊าซที่เส้น รังสิต ปกติ	13:53	ฏิณห์

รายงานการรับแจ้งเหตุของห้องควบคุม

ว/ด/ป	ประเภทงาน	รายงานการปฏิบัติงาน	เวลา	ผู้ปฏิบัติงาน
22-Oct-23	Survey	*คุณ ธีรศักดิ์ ทำการสำรวจแนวท่อก๊าซที่ นิคมฯโรจนะ ปกติ	14:22	ฏิณห์
	Permit	*คุณ ธนาสิทธิ์ แจ้งสกัดบ่อวาล์วเตรียมเพื่อทำการตัดผนังคอนกรีต แล้วทำใหม่	15:30	ฏิณห์
	Permit	*คุณ ธนาสิทธิ์ แจ้งเลิกงานปรับปรุงบ่อวาล์ว PRS#1	16:08	ฏิณห์
23-Oct-23	Permit	*คุณ ธนาสิทธิ์ แจ้งงานปรับปรุงบ่อวาล์วMV06,HDPE Valve 100,101,102 at PRS#1		
		Permit 66-BPO-CF-0561,66-BPO-EX-0723	9:13	ฏิณห์
	Survey	*คุณ จรัล เข้าตรวจสอบสถานีก๊าซประจำวันที่ OTS-LKB	9:21	ฏิณห์
	Survey	*คุณ จรัล เข้าตรวจสอบสถานีก๊าซประจำวันที่ PRS#3 LKB	9:49	ฏิณห์
	Survey	*คุณ จรัล ทำการสำรวจแนวท่อก๊าซที่ นิคมฯลาดกระบัง เส้น OTS-LKB ฉลองกรุง ปกติ	9:50	ฏิณห์
	Survey	*คุณ เฉลิม ทำการสำรวจแนวท่อก๊าซที่เส้น บางปูใหม่ ปกติ	9:52	ฏิณห์
	Survey	*คุณ เฉลิม เข้าตรวจสอบสถานีก๊าซประจำวันที่ PRS#2	9:57	ฏิณห์
	Survey	*คุณ ศิวกร ทำการสำรวจแนวท่อก๊าซที่ นิคมฯบางกะดี ปกติ	10:18	ฏิณห์
	Survey	*คุณ เฉลิม ทำการสำรวจแนวท่อก๊าซที่ นิคมฯแพรกษา BHS ปกติ	10:21	ฏิณห์
	Survey	*คุณ วริทย์ ทำการสำรวจแนวท่อก๊าซที่ นิคมฯเหมราช WES ปกติ	10:46	ฏิณห์
	Survey	*คุณ เฉลิม ทำการสำรวจแนวท่อก๊าซที่ นิคมฯบางปู มีงานตาม Permit.66-BPO-CF-0561		
		Permit.66-BPO-EX-0723 นอกจากนี้ปกติ	10:49	ฏิณห์
	Survey	*คุณ จรัล เข้าตรวจสอบสถานีก๊าซประจำวันที่ OTS-BPL	10:51	ฏิณห์
	Survey	*คุณ เฉลิม เข้าตรวจสอบสถานีก๊าซประจำวันที่ BV#10 ไม่มีงานที่มีผลกระทบกับท่อNGD	11:14	ฏิณห์
	Survey	*คุณ ธีรศักดิ์ ทำการสำรวจแนวท่อก๊าซที่เส้น บางจาก บางปะอิน ปกติ		
		เชียงราก งานต่อเนื่องแขวงทางหลวงชนบทเตรียมพื้นที่ขยายถนนไหล่ทางเส้นเชียงราก		
		ปรับผิวดินเดิมให้เรียบ+บดอัดเพิ่มชั้นดินไม่มีผลกระทบถนน อย.5042	11:20	ฏิณห์
	Survey	*คุณ เฉลิม ทำการสำรวจแนวท่อก๊าซที่ แพรกษา ,TDC Steel,คลองขุด ปกติ ,BV#10		
		วันนี้ยังไม่มีการทำงานที่มีผลกระทบกับท่อก๊าซ	11:40	ฏิณห์
	Survey	*คุณ จรัล ทำการสำรวจแนวท่อก๊าซที่ นิคมฯบางพลี เส้น SWAN OTS-BPL MTH ปกติ	11:54	ฏิณห์
	Survey	*คุณ เฉลิม ทำการสำรวจแนวท่อก๊าซที่ นิคมฯบางปูเหนือ ปกติ	11:55	ฏิณห์
	Survey	*คุณ ศิวกร ทำการสำรวจแนวท่อก๊าซที่ นิคมฯนวนคร ปกติ	12:01	ฏิณห์
	Survey	*คุณ ศิวกร ทำการสำรวจแนวท่อก๊าซที่เส้น รังสิต ปกติ	13:57	ฏิณห์
	Survey	*คุณ ธีรศักดิ์ ทำการสำรวจแนวท่อก๊าซที่ นิคมฯโรจนะ ปกติ	14:21	ฏิณห์
	Permit	*คุณ ธนาสิทธิ์ แจ้งเลิกงานปรับปรุงบ่อวาล์ว PRS#1	18:10	ฏิณห์
24-Oct-23	PM	*คุณพิทักษ์พล แจ้งวันนี้มีแผนpmรอบ3เดือนที่ OTS RST	8:45	ฏิณห์
	Permit	*คุณ ธนาสิทธิ์ แจ้งงานปรับปรุงบ่อวาล์วMV06,HDPE Valve 100,101,102 at PRS#1		
		Permit 66-BPO-CF-0562,66-BPO-EX-0723	9:19	ฏิณห์

รายงานการรับแจ้งเหตุของห้องควบคุม

ว/ด/ป	ประเภทงาน	รายงานการปฏิบัติงาน	เวลา	ผู้ปฏิบัติงาน
24-Oct-23	Permit	*คุณจรัล แจ้งงานติดตั้งท่อ vent บ.Johnson LKB	9:28	ฏิณห์
	Survey	*คุณ เฉลิม ทำการสำรวจแนวท่อก๊าซที่ นิคมฯบางปูเหนือ ปกติ	9:29	ฏิณห์
	Survey	*คุณ นพดล ทำการสำรวจแนวท่อก๊าซที่ นิคมฯลาดกระบัง เส้น OTS-LKB ปกติ	10:07	ฏิณห์
	Survey	*คุณ เฉลิม เข้าตรวจสอบสถานีก๊าซประจำวันที่ BV#10 ไมมีงานที่มีผลกระทบกับท่อNGD	10:18	ฏิณห์
	Emergency Drill	ซ้อมแผนระงับเหตุฉุกเฉินระบบท่อส่งก๊าซธรรมชาติ ระดับ 1 (ท้องถิ่น) ส่วนปฏิบัติการระบบ		
		ท่อเขต 5 เวลา 09:20 น. "เกิดเหตุมีการขุดปรับพื้นที่ บริเวณท่อส่งก๊าซขนาด 42 นิ้ว		
		ขุดโดนท่อก๊าซ ในพื้นที่ หมู่ 7 ต.หนองกลางนา อ.เมือง จ.ราชบุรี ทำให้ก๊าซรั่วไหลพุ่งสูงและ		
		มีเพลิงลุกติดไฟอย่างรุนแรง และมีเสียงดังรอบพื้นที่เกิดเหตุ Gas Control ขอประกาศจัด		
		ตั้งศูนย์บริหารจัดการเหตุฉุกเฉิน EMC และขอให้ผู้เกี่ยวข้องประชุมผ่าน Microsoft Team		
		From Gas Control	10:33	ฏิณห์
	Survey	*คุณ เฉลิม ทำการสำรวจแนวท่อก๊าซที่ แพรกษา ,TDC Steel,คลองขุด ปกติ ,BV#10		
		วันนี้ยังไม่มีการทำงานที่มีผลกระทบกับท่อก๊าซ PRS#1 มีงานปรับปรุงบ่อวาล์วMV06	10:44	ฏิณห์
	Survey	*คุณ ศิวกร ทำการสำรวจแนวท่อก๊าซที่ นิคมฯบางกะดี ปกติ	10:49	ฏิณห์
	Survey	*คุณ อภิเชษฐ์ ทำการสำรวจแนวท่อก๊าซที่ นิคมฯเหมราช WES ปกติ	11:01	ฏิณห์
	Survey	*คุณ เฉลิม ทำการสำรวจแนวท่อก๊าซที่ นิคมฯแพรกษา BHS ปกติ	11:13	ฏิณห์
	Survey	*คุณ นพดล ทำการสำรวจแนวท่อก๊าซที่ นิคมฯบางพลี เส้น SWAN OTS-BPL ปกติ	11:41	ฏิณห์
	Survey	*คุณ เฉลิม เข้าตรวจสอบสถานีก๊าซประจำวันที่ PRS#2	11:42	ฏิณห์
	Emergency Drill	*เสร็จสิ้นการซ้อมแผนระงับเหตุฉุกเฉินระบบท่อส่งก๊าซธรรมชาติ ระดับ 1 (ระดับท้องถิ่น)		
		ส่วนปฏิบัติการระบบท่อเขต 5 From Gas Control	11:44	ฏิณห์
	Survey	*คุณ เฉลิม ทำการสำรวจแนวท่อก๊าซที่ นิคมฯบางปู มีงานตาม Permit.66-BPO-CF-0562		
		Permit.66-BPO-EX-0723 นอกจากนี้ปกติ	11:57	ฏิณห์
	Survey	*คุณ นพดล ทำการสำรวจแนวท่อก๊าซที่ เส้น OTS-BPL, M-Thai ปกติ	11:58	ฏิณห์
	Survey	*คุณ ศิวกร ทำการสำรวจแนวท่อก๊าซที่ นิคมฯนวนคร ปกติ	11:58	ฏิณห์
	Survey	*คุณ เฉลิม ทำการสำรวจแนวท่อก๊าซที่เส้น บางปูใหม่ ปกติ	12:22	ฏิณห์
	Survey	*คุณ ภาณุรักษ์ทำการสำรวจแนวท่อก๊าซที่เส้น บางจาก ปกติ		
		เชียงราก งานต่อเนื่องแขวงทางหลวงชนบทเตรียมพื้นที่ขยายถนนไหล่ทางเส้นเชียงราก		
		ปรับผิวดินเดิมให้เรียบ+บดอัดเพิ่มชั้นดินไม่มีผลกระทบถนน อย.5042		
		พื้นที่หลังนิคมฯบางปะอิน สำรวจupdateโครงการรถไฟความเร็วสูง	13:16	ฏิณห์
	Alarm SCADA	* Link Leased line และ 3g OTS-NVK down พร้อมกัน แจ้งคุณภาณุรักษ์เข้าตรวจสอบ	13:49	ฏิณห์
	Alarm SCADA	* Link Leased line และ 3g OTS-NVK up เป็นปกติ	14:15	ฏิณห์
	Survey	*คุณ ศิวกร ทำการสำรวจแนวท่อก๊าซที่เส้น รังสิต ปกติ	14:22	ฏิณห์
	Survey	*คุณ ภาณุรักษ์ ทำการสำรวจแนวท่อก๊าซที่ โรจนะ ปกติ ประสานงานชี้แนว/รับหนังสือ กฟภ.		
		อย โครงการปักเสาไฟฟ้า115kv ในพื้นที่แนวท่อช่วงmonopy roj	14:55	ฏิณห์

รายงานการรับแจ้งเหตุของห้องควบคุม

ว/ด/ป	ประเภทงาน	รายงานการปฏิบัติงาน	เวลา	ผู้ปฏิบัติงาน
25-Oct-23	PM	*คุณพิทักษ์พล แจ้งเสร็จงาน pmรอบ3เดือนที่ OTS RST	15:13	ฏิณห์
	Survey	*คุณ ธนาสิทธิ์ แจ้งเลิกงานปรับปรุงบ่อวาล์ว PRS#1	18:14	ฏิณห์
	Permit	*คุณ ธนาสิทธิ์ แจ้งงานปรับปรุงบ่อวาล์วMV06,HDPE Valve 100,101,102 at PRS#1		
		Permit 66-BPO-EX-0723	9:43	ฏิณห์
	Emergency Drill	*ซ้อมแผนฉุกเฉินพื้นที่ นิคมฯแพรกษา	9:53	ฏิณห์
	อื่นๆ	*คุณสุริยะ แจ้งเข้าเปลี่ยน Battery fire alarm OTS-LKB , PRS#3	9:55	ฏิณห์
	Survey	*คุณ นพดล ทำการสำรวจแนวท่อก๊าซที่ นิคมฯลาดกระบัง เส้น OTS-LKB ปกติ	10:14	ฏิณห์
	Emergency Drill	*เสร็จสิ้นการซ้อมแผนฉุกเฉินพื้นที่ นิคมฯแพรกษา	10:20	ฏิณห์
	Survey	*คุณ สุพรรณ เข้าตรวจสอบสถานีก๊าซประจำวันที่ BV#10	10:26	ฏิณห์
	Survey	*คุณ ศิวกร ทำการสำรวจแนวท่อก๊าซที่ นิคมฯบางกะดี ปกติ	10:37	ฏิณห์
	Permit	*คุณ อภิเชษฐ์ แจ้งงานขุดหลุมเตรียมปักเสาไฟฟ้า gulf 2จุด บริเวณถนนH4หน้าโรงงาน		
		mazda ใกล้แนวท่อก๊าซHDPE225MM.และหน้าโรงงานHalใกล้แนวท่อก๊าซHDPE110MM.		
		บ่อวาล์วNo.194 Permit66-WES-EX-0226	10:39	ฏิณห์
	Survey	*คุณ สุพรรณ ทำการสำรวจแนวท่อก๊าซที่ คลองขุด ,BV#10 ปกติ	10:41	ฏิณห์
	Survey	*คุณ สุพรรณ ทำการสำรวจแนวท่อก๊าซที่ นิคมฯบางปูเหนือ ปกติ	10:51	ฏิณห์
	Survey	*คุณ สุพรรณ ทำการสำรวจแนวท่อก๊าซที่ แพรกษา ซ.TDC ปกติ	11:04	ฏิณห์
	อื่นๆ	*คุณพิทักษ์พล แจ้งเข้าร่วมงานต่ออายุสถานีก๊าซร่วมกับบริษัทPAEผลปกติดี โรงงานyihai	11:06	ฏิณห์
	Emergency Drill	*เวลา 10:15 น. ซ้อมดับเพลิงและอพยพหนีไฟตามกฎหมายฯ (Fire Drill) พื้นที่		
		ศูนย์ปฏิบัติการและบำรุงรักษาสถานีชายฝั่ง (ปฝ.) จ.ระยอง From Gas Control	11:35	ฏิณห์
	Survey	*คุณ นพดล ทำการสำรวจแนวท่อก๊าซที่ นิคมฯบางพลี เส้น SWAN OTS-BPL ปกติ	11:40	ฏิณห์
	Emergency Drill	เวลา 11:10 น. เสร็จสิ้นการซ้อมดับเพลิงและอพยพหนีไฟตามกฎหมายฯ (Fire Drill)		
		พื้นที่ศูนย์ปฏิบัติการและบำรุงรักษาสถานีชายฝั่ง (ปฝ.) จ.ระยอง From Gas Control	11:40	ฏิณห์
	Survey	*คุณ ภาณุรักษ์ทำการสำรวจแนวท่อก๊าซที่เส้น บางจาก ปกติ		
		เชียงราก งานต่อเนื่องแขวงทางหลวงชนบทเตรียมพื้นที่ขยายถนนไหล่ทางเส้นเชียงราก		
		ปรับผิวดินเดิมให้เรียบ+บดอัดเพิ่มชั้นดินไม่มีผลกระทบถนน อย.5042		
		พื้นที่หลังนิคมฯบางปะอิน สำรวจupdateโครงการรถไฟความเร็วสูง	11:48	ฏิณห์
	Survey	*คุณ สุพรรณ ทำการสำรวจแนวท่อก๊าซที่ นิคมฯบางปู ซ.14-9 BHS ปกติ	11:55	ฏิณห์
	Survey	*คุณ ศิวกร ทำการสำรวจแนวท่อก๊าซที่ นิคมฯนวนคร ปกติ	11:55	ฏิณห์
	Survey	*คุณ นพดล ทำการสำรวจแนวท่อก๊าซที่ เส้นOTS BPL- นิคมอุตฯ MTH ปกติ	11:59	ฏิณห์
	อื่นๆ	*คุณธีระศักดิ์แจ้งงาน Flow3 ตรวจต่ออายุประจำปี ร่วมกับทาง PAE โรงงาน Kikuchi roj	12:09	ฏิณห์
	Survey	*คุณ สุพรรณ เข้าตรวจสอบสถานีก๊าซประจำวันที่ PRS#2	12:21	ฏิณห์
	Survey	*คุณ สุพรรณ ทำการสำรวจแนวท่อก๊าซที่ นิคมฯบางปู ซ.1-8 ปกติ	12:33	ฏิณห์
	Survey	*คุณ ศิวกร ทำการสำรวจแนวท่อก๊าซที่เส้น รังสิต ปกติ	14:05	ฏิณห์

รายงานการรับแจ้งเหตุของห้องควบคุม

ว/ด/ป	ประเภทงาน	รายงานการปฏิบัติงาน	เวลา	ผู้ปฏิบัติงาน
25-Oct-23	อื่นๆ	*คุณพิทักษ์พล แจ้งงานต่ออายุสถานีก๊าซร่วมกับบริษัทhybrideที่โรงงานsunflag	14:17	ฏิณห์
	Survey	*คุณ สุพรรณ ทำการสำรวจแนวท่อก๊าซที่ นิคมฯบางปูใหม่ ปกติ	14:25	ฏิณห์
	Survey	*คุณ ภาณุรักษ์ ทำการสำรวจแนวท่อก๊าซที่ โรจนะ ปกติ	15:40	ฏิณห์
	อื่นๆ	*คุณ เฉลิม แจ้งซ่อมประปาซอย1C ไม่มีผลกระทบกับท่อก๊าซ	17:54	ฏิณห์
	Permit	*คุณ เฉลิม แจ้งเลิกงานปรับปรุงบ่อวาล์ว PRS#1	18:29	ฏิณห์
26-Oct-23	Activities in area	*คุณ โชตินรินทร์ แจ้งวันนี้มีงานซ้อมแผนฉุกเฉิน ที่ otsbkd	8:00	สิทธิกร
	Permit	*คุณ เฉลิม แจ้งงานปรับปรุงบ่อวาล์วMV06,HDPE Valve 100,101,102 at PRS#1		
		Permit.66-BPO-EX-0723	8:39	สิทธิกร
	Survey	*คุณ จรัล เข้าตรวจสอบสถานีก๊าซประจำวันที่ BV#10	9:13	สิทธิกร
	Survey	*คุณ จรัล ทำการสำรวจแนวท่อก๊าซที่ แพรกษา ,TDC Steel,คลองขุด,BV#10 ปกติ	9:50	สิทธิกร
	Emergency Drill	*ซ้อมแผนฉุกเฉิน นิคมฯบางกะดี	10:02	สิทธิกร
	Survey	*คุณ นพดล ทำการสำรวจแนวท่อก๊าซที่ นิคมฯลาดกระบัง เส้น OTS-LKB ปกติ	10:05	สิทธิกร
	Activities in area	*คุณ เฉลิม แจ้งเข้าประชุมเรื่อง สาธารณูปโภค ในโครงการ	10:14	สิทธิกร
	Survey	*คุณ จรัล ทำการสำรวจแนวท่อก๊าซที่ นิคมฯบางปู ซ.10-14 มีงานที่ PRS#1 ตาม		
		Permit.66-BPO-EX-0723 นอกจากนี้ปกติ	10:17	สิทธิกร
	Survey	*คุณ จรัล ทำการสำรวจแนวท่อก๊าซที่ นิคมฯบางปูเหนือ ปกติ	10:26	สิทธิกร
	Emergency Drill	*เสร็จสิ้นการซ้อมแผนฉุกเฉินที่ นิคมฯบางกะดี	10:47	สิทธิกร
	Survey	*คุณ จรัล ทำการสำรวจแนวท่อก๊าซที่ นิคมฯแพรกษา BHS ปกติ	10:51	สิทธิกร
	Survey	*คุณ นพดล ทำการสำรวจแนวท่อก๊าซที่ นิคมฯบางพลี เส้น SWAN OTS-BPL ปกติ	11:36	สิทธิกร
	Survey	*คุณ จรัล ทำการสำรวจแนวท่อก๊าซที่ นิคมฯบางปู ซ.1-9 ปกติ	11:45	สิทธิกร
	Survey	*คุณ ศิวกร ทำการสำรวจแนวท่อก๊าซที่ นิคมฯบางกะดี ปกติ	11:51	สิทธิกร
	Survey	*คุณ นพดล ทำการสำรวจแนวท่อก๊าซที่ เส้น OTS-BPL, M-Thai ปกติ	11:52	สิทธิกร
	Survey	*คุณ อภิเชษฐ์ ทำการสำรวจแนวท่อก๊าซที่ นิคมฯเหมราช WES ปกติ	12:00	สิทธิกร
	Activities in area	*คุณ พิทักษ์พล แจ้งขอเข้าจดค่าในสถานี OTS-RST	12:24	สิทธิกร
	Survey	*คุณ จรัล ทำการสำรวจแนวท่อก๊าซที่ นิคมฯบางปูใหม่ ปกติ	12:42	สิทธิกร
	อื่นๆ	*เวลา 11:37 น. แท่น ERP ตรวจพบก๊าซรั่วซึมเป็นฟองอากาศเล็กน้อย มีการซึมต่อเนื่อง ใน		
		จุดที่มีการส่งก๊าซจาก PRP ไปยัง Khanom ต่อเนื่อง จึงมีความจำเป็นที่ต้องหยุดส่งก๊าซจาก		
		PRP ไป Khanom ประมาณ 1 ชั่วโมงตั้งแต่เวลา 13:00-14:00 น. เพื่อทำการตรวจสอบ		
		เบื้องต้นไม่มีผลกระทบต่อลูกค้า เนื่องจากใช้ Line Pack จ่ายก๊าซให้ลูกค้าทดแทน		
		From Gas Control	13:54	สิทธิกร
	Survey	*คุณ ศิวกร ทำการสำรวจแนวท่อก๊าซที่ นิคมฯนวนคร ปกติ	13:57	สิทธิกร
	PM	*คุณ สุริยะ แจ้งเข้า Cal.Pressure Temp ที่ OTS-BV#10	13:58	สิทธิกร

รายงานการรับแจ้งเหตุของห้องควบคุม

ว/ด/ป	ประเภทงาน	รายงานการปฏิบัติงาน	เวลา	ผู้ปฏิบัติงาน
26-Oct-23	Survey	*คุณ ภาณุรักษ์ ทำการสำรวจแนวท่อก๊าซที่เส้น บางจาก ปกติ		
		เชียงราก งานต่อเนื่องแขวงทางหลวงชนบทเตรียมพื้นที่ขยายถนนไหล่ทางเส้นเชียงราก		
		ปรับผิวดินเดิมให้เรียบ+บดอัดเพิ่มชั้นดินไม่มีผลกระทบถนน อย.5042		
		บางปะอิน สำรวจupdateพื้นที่หลังนิคมฯบางปะอินโครงการรถไฟความเร็วสูง		
		เตรียมเครื่องมือ wash boring	14:21	สิทธิกร
	Survey	*คุณ ศิวกร ทำการสำรวจแนวท่อก๊าซที่เส้น รังสิต ปกติ	14:43	สิทธิกร
	Permit	*คุณ เอกพัน แจ้งเลิกงานปรับปรุงบ่อวาล์ว PRS#1 Permit.66-BPO-EX-0723	16:09	สิทธิกร
	Permit	*คุณ เฉลิม แจ้งงานซ่อมประปาซอย3B หน้าบ.BPEC Permit No.66-BPO-EX-0775	16:14	สิทธิกร
	Survey	*คุณ ภาณุรักษ์ ทำการสำรวจแนวท่อก๊าซที่ นิคมฯโรจนะ ปกติ	16:42	สิทธิกร
	PM	*คุณ สุริยะ แจ้งเสร็จงาน Cal.Pressure Temp ที่ OTS-BV#10	18:53	สิทธิกร
27-Oct-23	Activities in area	*คุณ เอกพัน แจ้งเข้า PRS#1	9:07	สิทธิกร
	Permit	*คุณ จรัล แจ้งงานติดตั้งท่อ vent CP RAM F3 LKB Permit.66-LKB-CD-0778	9:41	สิทธิกร
	Survey	*คุณ เฉลิม ทำการสำรวจแนวท่อก๊าซที่ นิคมฯบางปู ซ.10-14 ปกติ	9:51	สิทธิกร
	Survey	*คุณ เฉลิม ทำการสำรวจแนวท่อก๊าซที่ นิคมฯบางปูเหนือ ปกติ	10:01	สิทธิกร
	Permit	*คุณ เอกพัน แจ้งงานปรับปรุงบ่อวาล์วMV06,HDPE Valve 100,101,102 at PRS#1		
		Permit.66-BPO-CF-0563,66-BPO-HT-0582	10:02	สิทธิกร
	Survey	*คุณ นพดล ทำการสำรวจแนวท่อก๊าซที่ นิคมฯลาดกระบัง เส้น OTS-LKB ปกติ	10:19	สิทธิกร
	Survey	*คุณ ศิวกร ทำการสำรวจแนวท่อก๊าซที่ นิคมฯบางกะดี ปกติ	10:38	สิทธิกร
	Survey	*คุณ เฉลิม เข้าตรวจสอบสถานีก๊าซประจำวันที่ BV#10 ไมมีงานที่มีผลกระทบกับท่อNGD	10:43	สิทธิกร
	Survey	*คุณ อภิเชษฐ์ ทำการสำรวจแนวท่อก๊าซที่ นิคมฯเหมราช WES ปกติ	11:00	สิทธิกร
	Survey	*คุณ เฉลิม แจ้งคลองขุดหน้าปั๊มปตท มีงานขุดเสริมเสาไฟฟ้า เพื่อตัดตั้งหม้อแปลงไฟฟ้า		
		ใช้เข็มหกเหลี่ยม ใช้คนขุด และเทฐานเสาไฟ ไม่กระทบกับท่อก๊าซ	11:30	สิทธิกร
	Survey	*คุณ นพดล ทำการสำรวจแนวท่อก๊าซที่ นิคมฯบางพลี เส้น SWAN OTS-BPL ปกติ	11:38	สิทธิกร
	Activities in area	*คุณ ศักดิ์สิทธิ์ แจ้งเปลี่ยนถังดับเพลิงใหม่ จำนวน 2 ถัง ที่ โรงงาน Teijin Rst.	11:41	สิทธิกร
	Survey	*คุณ เฉลิม ทำการสำรวจแนวท่อก๊าซที่ แพรกษา ,TDC Steel,คลองขุด,BV#10 ปกติ	11:56	สิทธิกร
	Survey	*คุณ นพดล ทำการสำรวจแนวท่อก๊าซที่ เส้น OTS-BPL, M-Thai ปกติ	11:57	สิทธิกร
	Survey	*คุณ ศิวกร ทำการสำรวจแนวท่อก๊าซที่ นิคมฯนวนคร ปกติ	11:57	สิทธิกร
	Survey	*คุณ เฉลิม ทำการสำรวจแนวท่อก๊าซที่ นิคมฯแพรกษา BHS ปกติ	12:11	สิทธิกร
	Survey	*คุณ เฉลิม เข้าตรวจสอบสถานีก๊าซประจำวันที่ PRS#2	12:11	สิทธิกร
	PM	*คุณ สุริยะ แจ้งเข้า PM ระบบ SCADA ที่ OTS-BPL	12:24	สิทธิกร
	Survey	*คุณ เฉลิม ทำการสำรวจแนวท่อก๊าซที่ นิคมฯบางปู มีงานตาม		
		Permit.66-BPO-CF-0563,66-BPO-HT-0582 นอกจากนี้ปกติ	12:35	สิทธิกร

รายงานการรับแจ้งเหตุของห้องควบคุม

ว/ด/ป	ประเภทงาน	รายงานการปฏิบัติงาน	เวลา	ผู้ปฏิบัติงาน
27-Oct-23	Survey	*คุณ เฉลิม ทำการสำรวจแนวท่อก๊าซที่ นิคมฯบางปูใหม่ ปกติ	12:58	สิทธิกร
	Emergency Drill	*แจ้งเริ่มซ้อมแผนฉุกเฉิน ที่ บ.UENO ซ.8C นิคมฯบางปู	13:31	สิทธิกร
	Survey	*คุณ ภาณุรักษ์ ทำการสำรวจแนวท่อก๊าซที่ นิคมฯโรจนะ ปกติ	13:52	สิทธิกร
	Survey	*คุณ ศิวกร ทำการสำรวจแนวท่อก๊าซที่เส้น รังสิต ปกติ	14:02	สิทธิกร
	Emergency Drill	*ต่อไปนี้เป็นการฝึกซ้อมดับเพลิงและฝึกซ้อมอพยพหนีไฟพื้นที่ศูนย์ปฏิบัติการชลบุรี เวลา		
		13.52 น. เกิดเหตุเพลิงไหม้ที่อาคาร Equipment Training Center ขอให้พนักงานทุกคน		
		อพยพไปยังจุด รวมพลใต้อาคารฟุตซอลทันที และขอให้ทีมระงับเหตุฉุกเฉินรายงาน		
		ตัวที่ ICP หลังอาคารวิศวกรรม และทีม ECA ตั้งศูนย์ควบคุมที่ห้องประชุมเรียนรู้ 1		
		From Gas Control	14:09	สิทธิกร
	Emergency Drill	*แจ้งเสร็จสิ้นการซ้อมแผนฉุกเฉิน ที่ บ.UENO ซ.8C นิคมฯบางปู	14:13	สิทธิกร
	Emergency Drill	*ประกาศจาก Gas control ต่อไปนี้เป็นการฝึกซ้อมดับเพลิงและฝึกซ้อมอพยพหนีไฟพื้นที่		
		ศูนย์ปฏิบัติการชลบุรี ขอให้ทุกศูนย์เขตดำเนินการเช็ค Call tree From Gas Control	14:38	สิทธิกร
	Survey	*คุณ ภาณุรักษ์ ทำการสำรวจแนวท่อก๊าซที่เส้น บางจาก ปกติ		
		เชียงราก งานต่อเนื่องแขวงทางหลวงชนบทเตรียมพื้นที่ขยายถนนไหล่ทางเส้นเชียงราก		
		ปรับผิวดินเดิมให้เรียบ+บดอัดเพิ่มชั้นดินไม่มีผลกระทบถนน อย.5042		
		บางปะอิน แจ้งเริ่มงานสำรวจหาแนวท่อ mpl 10"พื้นที่หลังนิคมฯบางปะอินเพื่อโครงการ		
		ก่อสร้างฐานตอม่อรางรถไฟความเร็วสูงโดยเครื่องมือwash boring permit.66.ex.bpi. 1024	15:21	สิทธิกร
	Activities in area	*คุณ ศิริโรจน์ แจ้งเข้า OTS-NVK นำแบบเตอรี่มาใส่แบ๊คอัพ RTU	15:36	สิทธิกร
	Emergency Drill	*เวลา 15:18 น. เสร็จสิ้น การฝึกซ้อมดับเพลิงและอพยพหนีไฟตามกฎหมายฯ (Fire Drill)		
		พื้นที่ศูนย์ปฏิบัติศูนย์ปฏิบัติการชลบุรี From Gas Control	15:39	สิทธิกร
	PM	*คุณ สุริยะ แจ้งเสร็จงาน PM ระบบ SCADA ที่ OTS-BPL	15:54	สิทธิกร
	Activities in area	*คุณ ศิริโรจน์ แจ้งเสร็จงานเข้า OTS-NVK นำแบบเตอรี่มาใส่แบ๊คอัพ RTU	17:19	สิทธิกร
	Permit	*คุณ เอกพัน แจ้งเลิกงานปรับปรุงบ่อวาล์ว PRS#1 Permit.66-BPO-CF-0563,66-BPO-		
		HT-0582	18:06	สิทธิกร
	อื่นๆ	*เวลา 21:00 น. TSO ดำเนินการเปิด HOV ที่ BV7 แล้วเสร็จ และทำการสลับทางเดินก๊าซ		
		จาก BV16 เป็น BV6 จ่ายก๊าซแทนเพื่อทำการ tuning PCV ที่ BV6 ส่งผลให้คุณภาพก๊าซ		
		ของลูกค้ากลุ่มเส้นท่อ BV6 - BV16 มีการเปลี่ยนแปลง จาก 1377 เป็น 1303 Btu/scf โดย		
		คาดการณ์ วันที่ 28 ต.ค. 66 ก๊าซเดินทางถึง สถานี BV10 เวลา 01:00 น., โรงไฟฟ้า SSUT		
		เวลา 02:00 น. และโรงไฟฟ้า DCAP เวลา 03:40 น. ...From PTT Shipper	21:11	สิทธิกร
	อื่นๆ	*วลา 01:45 น. หน่วยงาน วท. แจ้งงาน Tuning PCV BV6 แล้วเสร็จ โดยปัจจุบันใช้ BV6		
		จ่ายก๊าซเข้าสู่ระบบแทน BV16 (Normal Operate) From Gas Control	2:20	สิทธิกร
	อื่นๆ	*Update] เวลา 01:45 น. หน่วยงาน วท. แจ้งงาน Tuning PCV BV6 แล้วเสร็จ โดยปัจจุบัน		
		ใช้ BV6 จ่ายก๊าซเข้าสู่ระบบแทน BV16 (Normal Operate)ปัจจุบันคุณภาพก๊าซเริ่มทยอย		

รายงานการรับแจ้งเหตุของห้องควบคุม

ว/ด/ป	ประเภทงาน	รายงานการปฏิบัติงาน	เวลา	ผู้ปฏิบัติงาน
28-Oct-23		เข้า BV10 โดยค่า WI เริ่มลดลงจาก 1375 เป็น 1330 btu/scf เวลา 02:00 น. และเป็น		
		1313 btu/scf เวลา 2:20 น.คาดการณ์จะทยอยก๊าซเดินทางถึง - โรงไฟฟ้า SSUT เวลา		
		03:00 น. - โรงไฟฟ้า DCAP เวลา 04:40 น. From Gas Control	2:41	สิทธิกร
	Alarm SCADA	*OTS-LKB AC,UPS FAILEURE LEASED LINE DOWN แจ้งคุณสุริยะตรวจสอบ	4:22	สิทธิกร
	Alarm SCADA	*OTS-LKB AC,UPS FAILEURE LEASED LINE NORMAL คุณสุริยะแจ้งเบรกเกอร์ทริป	6:13	สิทธิกร
	Activities in area	*คุณ เอกพัน แจ้งเข้า PRS#1	9:17	สิทธิกร
	Permit	*คุณ เอกพันธ์ แจ้งงานปรับปรุงบ่อวาล์วMV06,HDPE Valve 100,101,102 at PRS#1		
		Permit.66-BPO-EX-0723	9:28	สิทธิกร
	อื่นๆ	*จรัลเข้า PRS 3	9:39	สิทธิกร
	Survey	*เฉลิมสำรวจแนวท่อบางปูเหนือ ปกติ	9:52	สิทธิกร
	PM	*สมชาย Dai.OTS-BPL	10:00	สิทธิกร
	Survey	*ศิวกรสำรวจแนวท่อบางกะดี ปกติ	10:12	สิทธิกร
	Permit	*นพดลแจ้งงานโครงการวางท่อน้ำประปาใหม่ในนิคมอุตสาหกรรมบางพลีของทาง		
		กปน. Permit No.0802	10:27	สิทธิกร
	อื่นๆ	*เฉลิมเข้า OTS BPO	10:29	สิทธิกร
	Survey	*จรัลสำรวจแนวท่อลาดกระบัง เส้นฉลองกรุง เข้า OTS LKB ปกติ	10:32	สิทธิกร
	Survey	*คุณ เฉลิม ทำการสำรวจแนวท่อก๊าซที่ แพรกษา ,TDC Steel,คลองขุด,BV#10 ปกติ	10:56	สิทธิกร
	Survey	*คุณ วริทธ์ สำรวจแนวท่อก๊าซที่ นิคมฯเหมราช WES ปกติ	11:15	สิทธิกร
	Survey	*ธีรศักดิ์สำรวจแนวท่อบางจาก เชียงรากงานต่อเนื่องแขวงทางหลวงชนบทเตรียมพื้นที่ขยาย		
		ไหล่ทางเส้นเชียงรากปรับผิวดินเดิมให้เรียบ+บดอัดเพิ่มชั้นดินไม่มีผลกระทบถนน อย.5042		
		บางปะอินแจ้งเริ่มงานสำรวจหาแนวท่อ mpl 10"พื้นที่หลังนิคมฯบางปะอินเพื่อโครงการ		
		ก่อสร้างฐานตอม่อรางรถไฟความเร็วสูงโดยเครื่องมือwash boring Permit.66.ex.bpi. 1024	11:21	สิทธิกร
	อื่นๆ	*เฉลิมเข้า PRS 2	11:20	สิทธิกร
	Survey	*ศิวกรสำรวจแนวท่อรังสิต ปกติ	11:30	สิทธิกร
	Survey	*จรัลสำรวจแนวท่อ OTS BPL. SWAN MTH ปกติ	12:10	สิทธิกร
	Survey	*เฉลิมสำรวจแนวท่อ BHS BPM ปกติ	12:42	สิทธิกร
	PM	*สมชาย Dai.OTS-BPL เสร็จสิ้นแล้ว	13:34	สิทธิกร
	Survey	*ศิวกรสำรวจแนวท่อนวนคร โรจนะ ปกติ	14:01	สิทธิกร
	Permit	*นพดลแจ้งงานงานขุดบรรจบทรอน้ำประปาใหม่เพื่อต่อเข้าหัวดับเพลิง งานขุดวันนี้ได้ระดับ		
		ที่ต้องการแล้วทั้งสองจุดหน้างานทำการสกัดขอบรางไม่มีงานขุดเพิ่มเติม	15:10	สิทธิกร
	Activities in area	*DI : 5524554 L,M LKB Down แจ้งจรัลเข้าตรวจเช็คหน้างาน	18:30	องอาจ
	Activities in area	*DI : 5524554 L,M LKB ใช้งานได้ตามปกติจรัลแจ้งอาการเหมือนเมื่อเช้า	21:00	องอาจ

รายงานการรับแจ้งเหตุของห้องควบคุม

ว/ด/ป	ประเภทงาน	รายงานการปฏิบัติงาน	เวลา	ผู้ปฏิบัติงาน
28-Oct-23	อื่นๆ	*คุณ เอกพัน แจ้งเข้า PRS#1	8:55	สิทธิกร
	อื่นๆ	*จรัลเข้า OTS LKB	8:57	สิทธิกร
	Permit	*คุณ เอกพันธ์ แจ้งงานปรับปรุงบ่อวาล์วMV06,HDPE Valve 100,101,102 at PRS#1		
		Permit.66-BPO-EX-0723	9:12	สิทธิกร
	Survey	*เฉลิมสำรวจแนวท่อ BPN ปกติ	9:41	สิทธิกร
	อื่นๆ	*จรัลเข้า PRS 3	9:50	สิทธิกร
	Survey	*จรัลสำรวจแนวท่อลาดกระบัง ฉลองกรุง ปกติ	9:51	สิทธิกร
	Survey	*ศิวกรสำรวจแนวท่อบางกะดี ปกติ	10:22	สิทธิกร
	PM	*สมชาย Dai.OTS-BPO	10:25	สิทธิกร
	อื่นๆ	*เฉลิมเข้าOTS BPO มีการทำงานไม่มีผลกับท่อก๊าซngd	10:31	สิทธิกร
	PM	*จรัลเข้า OTS-BPL	10:41	สิทธิกร
	Survey	*ธีรศักดิ์สำรวจแนวท่อบางจาก เชียงรากงานต่อเนื่องแขวงทางหลวงชนบทเตรียมพื้นที่ขยาย		
		ไหล่ทางเส้นเชียงรากปรับผิวดินเดิมให้เรียบ+บดอัดเพิ่มชั้นดินไม่มีผลกระทบถนน อย.5042		
		บางปะอินแจ้งเริ่มงานสำรวจหาแนวท่อ mpl 10"พื้นที่หลังนิคมฯบางปะอินเพื่อโครงการ		
		ก่อสร้างฐานตอม่อรางรถไฟความเร็วสูงโดยเครื่องมือwash boring Permit.66.ex.bpi. 1024	11:17	สิทธิกร
	Survey	*คุณ เฉลิม ทำการสำรวจแนวท่อก๊าซที่ แพรกษา ,TDC Steel,คลองขุด,BV#10 ปกติ	11:18	สิทธิกร
	อื่นๆ	*เฉลิมเข้า PRS 2	11:30	สิทธิกร
	Survey	*จรัลสำรวจแนวท่อ OTS BPL. SWAN MTH ปกติ	11:36	สิทธิกร
	Survey	*ศิวกรรำรวจแนวท่อนวนคร โรจนะ ปกติ	11:55	สิทธิกร
	Survey	*เฉลิมสำรวจแนวท่อ BHS ปกติ	11:56	สิทธิกร
	Survey	*เฉลิมสำรวจแนวท่อบางปูงานซ่อมท่อเก่าที่1C ถ.พัฒนา 4 งานงานส่งไม่กระทบ	12:27	สิทธิกร
	Survey	*คุณ วริทธ์ สำรวจแนวท่อก๊าซที่ นิคมฯเหมราช WES ปกติ	13:00	สิทธิกร
	Survey	*เฉลิมสำรวจแนวท่อ BPM ปกติ	13:15	สิทธิกร
	Survey	*ศิวกรรำรวจแนวท่อ โรจนะ ปกติ	14:32	สิทธิกร
	Survey	*ศิวกรสำรวจแนวท่อรังสิต ปกติ	14:48	สิทธิกร
	PM	*สมชาย Dai.OTS-BPO เสร็จสิ้นแล้ว	16:25	สิทธิกร
30-Oct-23	อื่นๆ	*คุณ ศักดิ์สิทธิ์ เข้าแก้ Alarm Odorant ที่ OTS-NVK	9:12	สุเมธ
	Permit	*คุณ ธนาสิทธิ์ แจ้ง ผรม.เข้าย้ายของและเครื่องมือเพื่อไปทำงานที่ PRS#2	9:19	สุเมธ
	Survey	*คุณ เฉลิม ทำการสำรวจแนวท่อก๊าซที่ นิคมฯบางปูเหนือ ปกติ	9:30	สุเมธ
	Survey	*คุณ ธนาสิทธิ์ แจ้งประสานงาน Cement Columns บริเวณ ซ.11B เพื่องานป้องกันน้ำท่วม		
		นิคมฯบางปู โดย บ.พระรามสองการโยธา	9:49	สุเมธ
	Survey	*คุณ นพดล ทำการสำรวจแนวท่อก๊าซที่ นิคมฯลาดกระบัง เส้น OTS-LKB ปกติ	9:53	สุเมธ

รายงานการรับแจ้งเหตุของห้องควบคุม

ว/ด/ป	ประเภทงาน	รายงานการปฏิบัติงาน	เวลา	ผู้ปฏิบัติงาน
	Survey	*คุณ เฉลิม ทำการสำรวจแนวท่อก๊าซที่ นิคมฯแพรกษา BHS ปกติ	9:56	สุเมธ
	Survey	*คุณ ศิวกร ทำการสำรวจแนวท่อก๊าซที่ นิคมฯบางกะดี ปกติ	10:26	สุเมธ
	Survey	*คุณ เฉลิม เข้าตรวจสอบสถานีก๊าซประจำวันที่ BV#10, มีการทำงานที่หน้า BV#10 แต่ไม่มี		
		ผลกระทบกับท่อ NGD	10:34	สุเมธ
	Survey	*คุณ ธนาสิทธิ์ เข้าตรวจสอบสถานีก๊าซประจำวันที่ PRS#2, ผรม.ย้ายของและเครื่องมือเข้า		
		ทำงาน	11:13	สุเมธ
	Survey	*คุณ ศิวกร ทำการสำรวจแนวท่อก๊าซที่เส้น รังสิต ปกติ	11:22	สุเมธ
	Survey	*คุณ นพดล ทำการสำรวจแนวท่อก๊าซที่ นิคมฯบางพลี เส้น OTS-BPL ปกติ	11:25	สุเมธ
	Survey	*คุณ อภิเชษฐ์ ทำการสำรวจแนวท่อก๊าซที่ นิคมฯเหมราช WES ปกติ	11:25	สุเมธ
	อื่นๆ	*คุณ ศักดิ์สิทธิ์ เข้าแก้ Alarm Odorant ที่ OTS-NVK เสร็จแล้ว	11:29	สุเมธ
	Survey	*คุณ ธนาสิทธิ์ ทำการสำรวจแนวท่อก๊าซที่ นิคมฯบางปู, ที่เส้น บางปูใหม่ ปกติ	11:33	สุเมธ
	Survey	*คุณ เฉลิม ทำการสำรวจแนวท่อก๊าซที่เส้น แพรกษา คลองขุด ซ.TDC เส้น BV#10 ปกติ	11:46	สุเมธ
	Survey	*คุณ นพดล ทำการสำรวจแนวท่อก๊าซที่ เส้น OTS-BPL, M-Thai ปกติ	12:10	สุเมธ
	Survey	*คุณ ภาณุรักษ์ ทำการสำรวจแนวท่อก๊าซที่ นิคมฯโรจนะ ปกติ	12:59	สุเมธ
	Survey	*คุณ ธนาสิทธิ์ แจ้งบริเวณถนนทรุดตัว ถนนพัฒนา 1 จากเดินสำรวจ ยังไม่เห็นมีการทรุดตัว		
		เพิ่มเติม	13:31	สุเมธ
	PM	*คุณ อภิเชษฐ์ เข้าวัด Transformers ที่ OTS-WES	13:50	สุเมธ
	Survey	*คุณ ศิวกร ทำการสำรวจแนวท่อก๊าซที่ นิคมฯนวนคร ปกติ	14:01	สุเมธ
	PM	*คุณ สุริยะ เข้าตรวจเช็คระบบไฟฟ้าห้อง RTU ที่ OTS-LKB	14:58	สุเมธ
	Survey	*คุณ ภาณุรักษ์ ทำการสำรวจแนวท่อก๊าซที่เส้น บางจาก เชียงราก มีงานแขวงทางหลวงชน		
		บทพื้นที่ขยายถนนไหล่ทางเส้นเชียงราก ปรับผิวดินเดิมให้เรียบ+บดอัดเพิ่มชั้นดิน ไม่มีผล		
		กระทบ ถนน อย.5042, บางปะอิน งานสำรวจหาแนวท่อก๊าซ 10"พื้นที่หลัง นิคมฯบางปะอิน		
		เพื่อโครงการก่อสร้างฐานตอม่อ รางรถไฟความเร็วสูง โดยเครื่องมือ Wash Boring Permit		
		66-ex-bpi-1024 นอกนั้นปกติ	15:30	สุเมธ
	PM	*คุณ สุริยะ ทำการแก้ไขระบบไฟฟ้าห้อง RTU ที่ OTS-LKB เสร็จแล้วมีปัญหาที่เบรกเกอร์		
		และกล้อง CCTV 01 น่าจะเสีย	16:45	สุเมธ
	Permit	*คุณ ธนาสิทธิ์ แจ้งออกจาก PRS#1	17:35	สุเมธ
31-Oct-23	Permit	*คุณ ธนาสิทธิ์ แจ้ง ผรม.เข้าแกะแบบบ่อวาล์ว MV06 ที่ PRS#1 Permit 66-bpo-ex-0723	9:42	สุเมธ
	Survey	*คุณ เฉลิม ทำการสำรวจแนวท่อก๊าซที่ นิคมฯบางปูเหนือ ปกติ	9:43	สุเมธ
	Survey	*คุณ นพดล ทำการสำรวจแนวท่อก๊าซที่ นิคมฯลาดกระบัง เส้น OTS-LKB ปกติ	9:59	สุเมธ
	Survey	*คุณ ศิวกร ทำการสำรวจแนวท่อก๊าซที่ นิคมฯบางกะดี ปกติ	10:21	สุเมธ
	Survey	*คุณ ธนาสิทธิ์ ทำการสำรวจแนวท่อก๊าซที่เส้น บางปูใหม่ ปกติ	10:26	สุเมธ

รายงานการรับแจ้งเหตุของห้องควบคุม

ว/ด/ป	ประเภทงาน	รายงานการปฏิบัติงาน	เวลา	ผู้ปฏิบัติงาน
	Survey	*คุณ ธนาสิทธิ์ เข้าตรวจสอบสถานีก๊าซประจำวันที่ PRS#2	10:33	สุเมธ
	PM	*คุณ นิติชัย แจ้งขอเข้าต่อใช้ไฟที่ห้อง RTU เพื่อใช้เครื่องปั๊มน้ำสูบน้ำที่บ่อวาล์ว OTS-NVK	10:45	สุเมธ
	Survey	*คุณ ธนาสิทธิ์ แจ้งบริเวณถนนทรุดตัว ถนนพัฒนา 1 จากเดินสำรวจ ยังไม่เห็นมีการทรุดตัว		
		เพิ่มเติม, CGL มาเก็บข้อมูล Pipe Stress Analysis เพิ่มเติมด้วย Pipe Locator	10:46	สุเมธ
	Survey	*คุณ เฉลิม แจ้งเตรียมงาน Back Fill บ่อP2 ที่หน้า BV#10 ตาม Permit 66-bpo-ex-0776	10:59	สุเมธ
	Survey	*คุณ นพดล ทำการสำรวจแนวท่อก๊าซที่ นิคมฯบางพลี เส้น OTS-BPL ปกติ	11:00	สุเมธ
	Survey	*คุณ ศิวกร ทำการสำรวจแนวท่อก๊าซที่เส้น รังสิต ปกติ	11:18	สุเมธ
	Survey	*คุณ ธนาสิทธิ์ เข้าตรวจสอบสถานีก๊าซประจำวันที่ PRS#1	11:39	สุเมธ
	Survey	*คุณ นพดล ทำการสำรวจแนวท่อก๊าซที่ เส้น OTS-BPL, M-Thai ปกติ	11:44	สุเมธ
	Survey	*คุณ ภาณุรักษ์ ทำการสำรวจแนวท่อก๊าซที่ นิคมฯโรจนะ ปกติ	11:47	สุเมธ
	Survey	*คุณ อภิเชษฐ์ ทำการสำรวจแนวท่อก๊าซที่ นิคมฯเหมราช WES ปกติ	11:57	สุเมธ
	Survey	*คุณ ธนาสิทธิ์ ทำการสำรวจแนวท่อก๊าซที่ นิคมฯบางปู มีงาน Permit 66-bpo-ex-0723 นอก		
		นั้นปกติ	12:46	สุเมธ
	Survey	*คุณ เฉลิม ทำการสำรวจแนวท่อก๊าซที่เส้น แพรกษา คลองขุด ซ.TDC เส้น BV#10 มีงานตาม		
		Permit 66-bpo-ex-0776 นอกนั้นปกติ	13:13	สุเมธ
	Survey	*คุณ เฉลิม ทำการสำรวจแนวท่อก๊าซที่ นิคมฯแพรกษา BHS ปกติ	13:14	สุเมธ
	Survey	*คุณ ศิวกร ทำการสำรวจแนวท่อก๊าซที่ นิคมฯนวนคร ปกติ	14:15	สุเมธ
	Survey	*คุณ ภาณุรักษ์ ทำการสำรวจแนวท่อก๊าซที่เส้น บางจาก เชียงราก มีงานแขวงทางหลวงชน		
		บทพื้นที่ขยายถนนไหล่ทางเส้นเชียงราก ปรับผิวดินเดิมให้เรียบ+บดอัดเพิ่มชั้นดิน ไม่มีผล		
		กระทบ, บางปะอิน ปกติ งานสำรวจหาแนวท่อก๊าซ 10"Permit 66-ex-bpi-1024 วันนี้หยุด	15:52	สุเมธ
	Permit	*คุณ ธนาสิทธิ์ แจ้งออกจาก PRS#1	17:25	สุเมธ

รายงานการรับแจ้งเหตุของห้องควบคุม

ว/ด/ป	ประเภทงาน	รายงานการปฏิบัติงาน	เวลา	ผู้ปฏิบัติงาน
01-Nov-23	อื่นๆ	*คุณ สุริยะ เข้าตัดยอดการใช้ก๊าซพื้นที่ โซนเหนือ	8:30	สุเมธ
	อื่นๆ	*คุณ ศิริโรจน์ เข้าตัดยอดการใช้ก๊าซพื้นที่ โซนใต้	8:50	สุเมธ
	Survey	*คุณ เฉลิม ทำการสำรวจแนวท่อก๊าซที่ นิคมฯบางปูเหนือ ปกติ	9:39	สุเมธ
	Survey	*คุณ นพดล ทำการสำรวจแนวท่อก๊าซที่ นิคมฯบางพลี เส้น OTS-BPL ปกติ	9:51	สุเมธ
	Survey	*คุณ สมชาย ทำการสำรวจแนวท่อก๊าซที่เส้น บางปูใหม่ ปกติ	9:56	สุเมธ
	Survey	*คุณ นพดล ทำการสำรวจแนวท่อก๊าซที่ เส้น OTS-BPL, M-Thai ปกติ	10:08	สุเมธ
	Survey	*คุณ สมชาย ทำการสำรวจแนวท่อก๊าซที่ นิคมฯแพรกษา BHS ปกติ	10:26	สุเมธ
	อื่นๆ	*คุณ อภิเชษฐ์ เข้าตัดยอดการใช้ก๊าซที่ OTS-WES	10:27	สุเมธ
	Permit	*คุณ ธนาสิทธิ์ แจ้งงานปรับปรุงบ่อวาล์ว MV11 ที่ PRS#2 Permit 66-bpo-ex-0726	10:29	สุเมธ
	Survey	*คุณ ศิวกร ทำการสำรวจแนวท่อก๊าซที่ นิคมฯบางกะดี ปกติ	10:32	สุเมธ
	Permit	*คุณ เฉลิม แจ้งมีงานกลบคืนพื้นที่บ่อ P2 ที่หน้า BV#10 ตาม Permit 66-bpo-ex-0777	10:32	สุเมธ
	Survey	*คุณ เฉลิม ทำการสำรวจแนวท่อก๊าซที่เส้น แพรกษา คลองขุด ซ.TDC เส้น BV#10 มีงาน	10:32	สุเมธ
		ตาม Permit 66-bpo-ex-0777 นอกนั้นปกติ	10:46	สุเมธ
	Survey	*คุณ อภิเชษฐ์ ทำการสำรวจแนวท่อก๊าซที่ นิคมฯเหมราช WES ปกติ	10:46	สุเมธ
	Survey	*คุณ นพดล เข้าตรวจสอบสถานีก๊าซประจำวันที่ PRS#3	11:01	สุเมธ
	Survey	*คุณ สมชาย เข้าตรวจสอบสถานีก๊าซประจำวันที่ PRS#1	11:04	สุเมธ
	Survey	*คุณ สมชาย ทำการสำรวจแนวท่อก๊าซที่ นิคมฯบางปู มีงาน Permit 66-bpo-ex-0726, และ		
		ที่บริเวณท้ายซอย11 มีงานทำซีเมนต์คอลั่ม เพื่อทำแนวกั้นน้ำของการ นิคมฯ ได้มีการติดต่อ		
		ประสานงานแล้ว ไม่มีผลกระทบกับแนวท่อ นอกนั้นปกติ	11:08	สุเมธ
	Survey	*คุณ ศิวกร ทำการสำรวจแนวท่อก๊าซที่ นิคมฯนวนคร ปกติ	11:40	สุเมธ
	Survey	*คุณ นพดล ทำการสำรวจแนวท่อก๊าซที่ นิคมฯลาดกระบัง เส้น OTS-LKB ปกติ	11:52	สุเมธ
	Survey	*คุณ ภาณุรักษ์ ทำการสำรวจแนวท่อก๊าซที่เส้น บางจาก เชียงราก มีงานแขวงทางหลวงชน		
		บทพื้นที่ขยายถนนไหล่ทางเส้นเชียงราก ปรับผิวดินเดิมให้เรียบ+บดอัดเพิ่มชั้นดิน ไม่มีผล		
		กระทบ ถนน อย.5042, บางปะอิน งานสำรวจหาแนวท่อก๊าซ 10"พื้นที่หลัง นิคมฯบางปะอิน		
		เพื่อโครงการก่อสร้างฐานตอม่อ รางรถไฟความเร็วสูง โดยเครื่องมือ Wash Boring Permit		
		66-ex-bpi-1024 นอกนั้นปกติ	12:04	สุเมธ
	Survey	*คุณ ศิวกร ทำการสำรวจแนวท่อก๊าซที่เส้น รังสิต ปกติ	14:06	สุเมธ
	Survey	*คุณ ภาณุรักษ์ ทำการสำรวจแนวท่อก๊าซที่ นิคมฯโรจนะ ปกติ	15:20	สุเมธ
	Permit	*คุณ ธนาสิทธิ์ แจ้งออกจาก PRS#2	17:55	สุเมธ
	Permit	*คุณเฉลิม แจ้งเลิกงาน BV#10	18:10	สุเมธ
02-Nov-23	Permit	*คุณ ธนาสิทธิ์ แจ้งงานปรับปรุงบ่อวาล์ว MV11, 190, 191, 192 ที่ PRS#2 ตาม Permit		
		66-bpo-ex-0726	9:10	สุเมธ

รายงานการรับแจ้งเหตุของห้องควบคุม

ว/ด/ป	ประเภทงาน	รายงานการปฏิบัติงาน	เวลา	ผู้ปฏิบัติงาน
	Survey	*คุณ เฉลิม ทำการสำรวจแนวท่อก๊าซที่ นิคมฯบางปูเหนือ ปกติ	9:36	สุเมธ
	Survey	*คุณ พลวัตร ทำการสำรวจแนวท่อก๊าซที่ นิคมฯแพรกษา BHS ปกติ	9:44	สุเมธ
	Survey	*คุณ จรัล ทำการสำรวจแนวท่อก๊าซที่เส้น บางปูใหม่ ปกติ	9:52	สุเมธ
	Permit	*คุณ ธนาสิทธิ์ แจ้งงาน Cement Column 15 ม.เพื่องานกำแพงป้องกันน้ำท่วม นิคมฯบางปู		
		ที่บริเวณท้ายซอย 11B ตาม Permit 66-BPO-EX-0727	9:54	สุเมธ
	Survey	*คุณ สมชาย ทำการสำรวจแนวท่อก๊าซที่ นิคมฯบางปู ซอย1-7 มีงานตาม Permit 66-bpo-		
		ex-0726 นอกนั้นปกติ	10:00	สุเมธ
	Survey	*คุณ นพดล ทำการสำรวจแนวท่อก๊าซที่ นิคมฯลาดกระบัง เส้น OTS-LKB ปกติ	10:00	สุเมธ
	Permit	*คุณ เฉลิม แจ้งมีงานกลบคืนพื้นที่บ่อ P2 ที่หน้า BV#10 ตาม Permit 66-bpo-ex-0778	10:07	สุเมธ
	Survey	*คุณ สมชาย เข้าตรวจสอบสถานีก๊าซประจำวันที่ PRS#1, พา ผรม.เข้าดูพื้นที่สร้างสถานีก๊าซ		
		ใหม่	10:13	สุเมธ
	Survey	*คุณ พลวัตร ทำการสำรวจแนวท่อก๊าซที่ นิคมฯบางปู ซอย 8-14 มีงานตาม Permit 66-bpo-		
		ex-0727 นอกนั้นปกติ	10:19	สุเมธ
	Survey	*คุณ ศิวกร ทำการสำรวจแนวท่อก๊าซที่ นิคมฯบางกะดี ปกติ	10:31	สุเมธ
	Survey	*คุณ เฉลิม เข้า BV#10 ต่อสาย Test Post เดิน DCVG	11:14	สุเมธ
	Survey	*คุณ นพดล ทำการสำรวจแนวท่อก๊าซที่ นิคมฯบางพลี เส้น OTS-BPL ปกติ	11:21	สุเมธ
	Survey	*คุณ ศิวกร ทำการสำรวจแนวท่อก๊าซที่เส้น รังสิต ปกติ	11:25	สุเมธ
	Survey	*คุณ นพดล ทำการสำรวจแนวท่อก๊าซที่ เส้น OTS-BPL, M-Thai ปกติ	11:38	สุเมธ
	Survey	*คุณ อภิเชษฐ์ ทำการสำรวจแนวท่อก๊าซที่ นิคมฯเหมราช WES ปกติ	11:46	สุเมธ
	Survey	*คุณ ภาณุรักษ์ ทำการสำรวจแนวท่อก๊าซที่เส้น บางจาก เชียงราก มีงานแขวงทางหลวงชน		
		บทพื้นที่ขยายถนนไหล่ทางเส้นเชียงราก ปรับผิวดินเดิมให้เรียบ+บดอัดเพิ่มชั้นดิน ไม่มีผล		
		กระทบ ถนน อย.5042, บางปะอิน งานสำรวจหาแนวท่อก๊าซ 10"พื้นที่หลัง นิคมฯบางปะอิน		
		เพื่อโครงการก่อสร้างฐานตอม่อ รางรถไฟความเร็วสูง โดยเครื่องมือ Wash Boring Permit		
		66-ex-bpi-1024 นอกนั้นปกติ	11:49	สุเมธ
	Survey	*คุณ เฉลิม ทำการสำรวจแนวท่อก๊าซที่เส้น แพรกษา คลองขุด ซ.TDC เส้น BV#10 มีงาน		
		ตาม Permit 66-bpo-ex-0778 นอกนั้นปกติ	12:19	สุเมธ
	Survey	*คุณ ศิวกร ทำการสำรวจแนวท่อก๊าซที่ นิคมฯนวนคร ปกติ	14:03	สุเมธ
	Survey	*คุณ ภาณุรักษ์ ทำการสำรวจแนวท่อก๊าซที่ นิคมฯโรจนะ ปกติ	14:33	สุเมธ
	Permit	*คุณ ธนาสิทธิ์ แจ้งออกจาก PRS#2	18:36	สุเมธ
03-Nov-23	Permit	*คุณ เฉลิม แจ้งงานปักเสาไฟฟ้าถนนคลองขุดหน้าปั๊ม ปตท.Permit.66-BPO-EX-0779	9:19	สิทธิกร
	Permit	*คุณ ธนาสิทธิ์ แจ้งงานปรับปรุงบ่อวาล์ว MV11,190,191,192 at PRS#2		
		Permit.66-BPO-HT-0583	9:27	สิทธิกร

รายงานการรับแจ้งเหตุของห้องควบคุม

ว/ด/ป	ประเภทงาน	รายงานการปฏิบัติงาน	เวลา	ผู้ปฏิบัติงาน
03-Nov-23	Survey	*คุณ นพดล ทำการสำรวจแนวท่อก๊าซที่ นิคมฯลาดกระบัง เส้น OTS-LKB ปกติ	10:03	สิทธิกร
	Emergency Drill	*แจ้งเริ่มซ้อมแผนฉุกเฉิน ที่ บ.Sum Hitechs โรงงาน 1 นิคมฯนวนคร	10:08	สิทธิกร
	Activities in area	*คุณ สมชาย แจ้งวันนี้มีแผนการปรับลดแรงดัน OUTLET สถานี OTS-BV#10	10:10	สิทธิกร
	Survey	*คุณ ธนาสิทธิ์ เข้าตรวจสอบสถานีก๊าซประจำวันที่ PRS#1	10:11	สิทธิกร
	Survey	*คุณ สุพรรณ ทำการสำรวจแนวท่อก๊าซที่เส้น บางปูใหม่ ปกติ	10:22	สิทธิกร
	Activities in area	*คุณ สมชาย แจ้งจะเข้าทำการปลับลดความดัน Outlet ที่ OTSBPO ลงจากเดิม 15 bar		
		เป็น12 bar โดยจะค่อยๆปรับลดลงทีละ500 mbar ตอนเริ่มจะแจ้งให้ทราบอีกครั้ง	10:23	สิทธิกร
	Emergency Drill	*แจ้งเสร็จสิ้นการซ้อมแผนฉุกเฉิน ที่ บ.Sum Hitechs โรงงาน 1 นิคมฯนวนคร	10:25	สิทธิกร
	Activities in area	*คุณ สมชาย แจ้งจะเริ่มทำการปรับความดันลงแล้วครับ โดยมีสุพรรณ stand		
		by อยู่thai namsiri	10:33	สิทธิกร
	Survey	*คุณ เฉลิม เข้าตรวจสอบสถานีก๊าซประจำวันที่ BV#10 ไม่มีงานที่มีผลกระทบกับท่อNGD	10:38	สิทธิกร
	Activities in area	*คุณ สุพรรณ แจ้งThai Nansiri 13.9 bar,*คุณ สมชาย แจ้ง BV#10 13.5 BAR	10:51	สิทธิกร
	Activities in area	*คุณ สุพรรณ แจ้งThai Nansiri 12.9 bar,*คุณ สมชาย แจ้ง BV#10 13 BAR	10:56	สิทธิกร
	Activities in area	*คุณ สุพรรณ แจ้งThai Nansiri 12.5 bar,*คุณ สมชาย แจ้ง BV#10 12.5 BAR	11:01	สิทธิกร
	Survey	*คุณ เฉลิม ทำการสำรวจแนวท่อก๊าซที่เส้น แพรกษา คลองขุด ซ.TDC เส้น BV#10 มีงาน		
		ตาม Permit 66-bpo-ex-0779 นอกนั้นปกติ	11:03	สิทธิกร
	Activities in area	*คุณ สุพรรณ แจ้งThai Nansiri 12 bar,*คุณ สมชาย แจ้ง BV#10 12 BAR	11:05	สิทธิกร
	Activities in area	*คุณ สมชาย แจ้งจะทำการปรับค่า set point a, b, c โดยที่ run A 12 bar,run B 11.8 bar		
		run C 11.6 bar(Setpoint PCV)	11:08	สิทธิกร
	Survey	*คุณ ธนาสิทธิ์ แจ้งบริเวณถนนทรุดตัว ถนนพัฒนา 1 จากเดินสำรวจ ยังไม่เห็นมีการทรุด		
		ตัวเพิ่มเติม	11:11	สิทธิกร
	Survey	*คุณ เฉลิม ทำการสำรวจแนวท่อก๊าซที่ นิคมฯบางปูเหนือ ปกติ	11:15	สิทธิกร
	Survey	*คุณ ธนาสิทธิ์ เข้าตรวจสอบสถานีก๊าซประจำวันที่ PRS#2		
	Survey	*คุณ ธนาสิทธิ์ ทำการสำรวจแนวท่อก๊าซที่ นิคมฯบางปู มีงานตาม		
		Permit.66-BPO-HT-0583 นอกจากนี้ปกติ	11:25	สิทธิกร
	Activities in area	*คุณ สมชาย แจ้งทำการการปรับลดแรงดัน OUTLET สถานี OTS-BV#10		
		เรียบร้อยคงค่าไว้ที่12 bar,Thai Nansiri 11.8 bar	11:32	สิทธิกร
	Activities in area	*คุณ สมชาย แจ้งออกจากพื้นที่ OTS-BV#10	11:40	สิทธิกร
	Survey	*คุณ นพดล ทำการสำรวจแนวท่อก๊าซที่ นิคมฯบางพลี เส้น SWAN OTS-BPL ปกติ	11:41	สิทธิกร
	Activities in area	*คุณ สุริยะ แจ้งเข้าถอด UPS ที่ OTS-LKB นำไปใช้ที่ OTS-NVK	11:44	สิทธิกร
	Survey	*คุณ อภิเชษฐ์ ทำการสำรวจแนวท่อก๊าซที่ นิคมฯเหมราช WES ปกติ	11:52	สิทธิกร
	Survey	*คุณ นพดล ทำการสำรวจแนวท่อก๊าซที่ เส้น OTS-BPL, M-Thai ปกติ	12:00	สิทธิกร
	Survey	*คุณ เฉลิม ทำการสำรวจแนวท่อก๊าซที่ นิคมฯแพรกษา BHS ปกติ	12:20	สิทธิกร

รายงานการรับแจ้งเหตุของห้องควบคุม

ว/ด/ป	ประเภทงาน	รายงานการปฏิบัติงาน	เวลา	ผู้ปฏิบัติงาน
03-Nov-23	Survey	*คุณ เฉลิม ทำการสำรวจแนวท่อก๊าซที่ นิคมฯบางปูใหม่ ปกติ	12:22	สิทธิกร
	Alarm SCADA	*OTS-LKB UPS FAIL คุณสุริยะต่อแบตเตอรี่ไว้แล้ว รอแก้ไข	12:25	สิทธิกร
	Survey	*คุณ ภาณุรักษ์ ทำการสำรวจแนวท่อก๊าซที่เส้น บางจาก ปกติ		
		เชียงราก งานต่อเนื่องแขวงทางหลวงชนบทเตรียมพื้นที่ขยายถนนไหล่ทางเส้นเชียงราก		
		ปรับผิวดินเดิมให้เรียบ+บดอัดเพิ่มชั้นดินไม่มีผลกระทบถนน อย.5042		
		บางปะอิน แจ้งเริ่มงานสำรวจหาแนวท่อ mpl 10"พื้นที่หลังนิคมฯบางปะอินเพื่อโครงการ		
		ก่อสร้างฐานตอม่อรางรถไฟความเร็วสูงโดยเครื่องมือwash boring วันนี้พบวัตถุใต้ดินใน		
		แนวพื้นที่เจาะคาดว่าจะเป็นท่อmpl10" Permit.66.ex.bpi. 1085	12:56	สิทธิกร
	Survey	*คุณ นิติชัย ทำการสำรวจแนวท่อก๊าซที่ นิคมฯนวนคร ปกติ	13:22	สิทธิกร
	Emergency Drill	*ต่อไปนี้เป็นการซ้อมแผนระงับเหตุฉุกเฉินส่วนปฏิบัติการและบำรุงรักษาสถานีชายฝั่ง เวลา		
		13:30 น.เกิดเหตุพนักงานกำลังปฏิบัติงานซ่อมบำรุงบริเวณ Inlet Filter Separator Unit C		
		ภายในสถานี OCS#4 ได้เกิดอุบัติเหตุทำให้ท่อต่อเชื่อม Pressure Gauge หัก		
		ส่งผลทำให้เกิดก๊าซรั่วไหลอย่างรุนแรง สูงประมาณ 10 เมตร และลุกติดไฟขึ้น เกิดเสียง		
		ดังรอบบริเวณ Gascontrol ประกาศเหตุฉุกเฉินระดับ 1 และ ขอประกาศตั้งศูนย์ควบคุม		
		เหตุฉุกเฉิน EMC ผ่าน Microsoft Team From Gas Control	13:39	สิทธิกร
	Survey	*คุณ พิทักษ์พล ทำการสำรวจแนวท่อก๊าซที่ นิคมฯบางกะดี ปกติ	15:08	สิทธิกร
	Emergency Drill	*เวลา 15:06 น. [TSO แจ้งประกาศซ้อมแผนฉุกเฉิน] เสร็จสิ้นการซ้อมแผนฉุกเฉินระดับ 1		
		ส่วนปฏิบัติการและบำรุงรักษาสถานีชายฝั่ง Gas Control ขอประกาศปิดศูนย์ควบคุม		
		เหตุฉุกเฉิน...From PTT Shipper	15:10	สิทธิกร
	Emergency Drill	*แจ้งเริ่มซ้อมแผนฉุกเฉิน ที่ บ.Sum Hitechs โรงงาน 5 นิคมฯนวนคร	15:37	สิทธิกร
	Survey	*คุณ ภาณุรักษ์ ทำการสำรวจแนวท่อก๊าซที่ นิคมฯโรจนะ ปกติ	15:42	สิทธิกร
	Survey	*คุณ พิทักษ์พล ทำการสำรวจแนวท่อก๊าซที่เส้น รังสิต ปกติ	16:02	สิทธิกร
	Emergency Drill	*แจ้งเสร็จสิ้นการซ้อมแผนฉุกเฉิน ที่ บ.Sum Hitechs โรงงาน 5 นิคมฯนวนคร	16:10	สิทธิกร
	Permit	*คุณ เฉลิม แจ้งงานขุดซ่อมท่อประปาซอย9B นิคมฯบางปูPermit No.66-BPO-EX-0780	16:22	สิทธิกร
	Permit	*คุณ ธนาสิทธิ์ แจ้งออกจาก PRS#2	16:49	สิทธิกร
	PM	*คุณ สุริยะ แจ้งเสร็จงานนำ UPS ใหม่เข้าใส่ที่ OTS-NVK	18:00	สิทธิกร
	Alarm SCADA	*OTS-NVK Ordorant Pump STOP คุณ พิทักษ์พลแจ้งเข้าตรวจสอบพรุ่งนี้คาดว่า		
		Ordorant หมด	18:06	สิทธิกร
04-Nov-23	Permit	*คุณ ธนาสิทธิ์ แจ้งงานปรับปรุงบ่อวาล์ว MV11, 190, 191, 192 ที่ PRS#2 ตาม Permit		
		66-bpo-ex-0726	8:55	สุเมธ
	อื่นๆ	*คุณ แอล 0864484417 บ.นรเสฏฐ์ ผรม.ประมูลงานปรับปรุงอาคารเก่าของ กรมศุลฯ เส้น		
		ไปสามห่วงตอนนี้กำลังเริ่มงานทุบอาคารเก่าอยู่ แจ้งคุณ สมชาย รับทราบ	9:18	สุเมธ

รายงานการรับแจ้งเหตุของห้องควบคุม

ว/ด/ป	ประเภทงาน	รายงานการปฏิบัติงาน	เวลา	ผู้ปฏิบัติงาน
	Survey	*คุณ นพดล เข้าตรวจสอบสถานีก๊าซประจำวันที่ PRS#3	9:51	สุเมธ
	อื่นๆ	*คุณ ธนาสิทธิ์ แจ้งได้ประสานงานกับทาง คุณ แอล บ.นรเสฏฐ์ ผรม.ประมูลงานปรับปรุง		
		อาคารเก่าของ กรมศุลฯ แล้วตอนนี้งานที่ทำยังไม่มีผลกระทบกับท่อก๊าซ 12"แต่จะมีผลกระ		
		ทบช่วงที่กดเข็ม 6 ม.ทำกำแพง จะมีมุมของกำแพงที่ยื่นเข้าใกล้ท่อก๊าซ	9:55	สุเมธ
	Survey	*คุณ นพดล ทำการสำรวจแนวท่อก๊าซที่ นิคมฯลาดกระบัง เส้น OTS-LKB ปกติ	10:16	สุเมธ
	Survey	*คุณ พิทักษ์พล ทำการสำรวจแนวท่อก๊าซที่เส้น รังสิต ปกติ	10:14	สุเมธ
	Survey	*คุณ สมชาย ทำการสำรวจแนวท่อก๊าซที่เส้น บางปูใหม่ ปกติ	10:22	สุเมธ
	Survey	*คุณ สมชาย ทำการสำรวจแนวท่อก๊าซที่ นิคมฯแพรกษา BHS ปกติ	10:32	สุเมธ
	Survey	*คุณ ภาณุรักษ์ ทำการสำรวจแนวท่อก๊าซที่ นิคมฯโรจนะ ปกติ	10:46	สุเมธ
	Alarm SCADA	*คุณ พิทักษ์พล แจ้งเข้าตรวจสอบ Alarm Ordorant Pump STOP ที่ OTS-NVK	11:04	สุเมธ
	Survey	*คุณ พิทักษ์พล ทำการสำรวจแนวท่อก๊าซที่ นิคมฯนวนคร ปกติ	11:06	สุเมธ
	Survey	*คุณ สมชาย ทำการสำรวจแนวท่อก๊าซที่ นิคมฯบางปูเหนือ ปกติ	11:17	สุเมธ
	Survey	*คุณ สมชาย เข้าตรวจสอบสถานีก๊าซประจำวันที่ PRS#1	11:18	สุเมธ
	Alarm SCADA	*คุณ พิทักษ์พล แจ้งทำการ Reset อุปกรณ์ตอนนี้ Ordorant Pump ปกติแล้วที่ OTS-NVK	11:20	สุเมธ
	Survey	*คุณ สมชาย ทำการสำรวจแนวท่อก๊าซที่ นิคมฯบางปู มีงาน Permit 66-bpo-ex-0726, งาน		
		ปรุงพื้นดินบริเวณภายในของ บ.นรเสฏฐ์ ไม่มีผลกระทบกับแนวท่อก๊าซ นอกนั้นปกติ	11:22	สุเมธ
	Survey	*คุณ นพดล ทำการสำรวจแนวท่อก๊าซที่ นิคมฯบางพลี เส้น OTS-BPL ปกติ	11:30	สุเมธ
	Survey	*คุณ นพดล ทำการสำรวจแนวท่อก๊าซที่ เส้น OTS-BPL, M-Thai ปกติ	11:49	สุเมธ
	Survey	*คุณ อภิเชษฐ์ ทำการสำรวจแนวท่อก๊าซที่ นิคมฯเหมราช WES ปกติ	11:52	สุเมธ
	Survey	*คุณ สมชาย ทำการสำรวจแนวท่อก๊าซที่เส้น แพรกษา คลองขุด ซ.TDC เส้น BV#10 ปกติ		
		ที่หน้า BV#10 มีการทำงานต่อเนื่องแต่ไม่มีผลกระทบกับแนวท่อก๊าซ	12:29	สุเมธ
	Survey	*คุณ ภาณุรักษ์ ทำการสำรวจแนวท่อก๊าซที่เส้น บางจาก เชียงราก มีงานแขวงทางหลวงชน		
		บทพื้นที่ขยายถนนไหล่ทางเส้นเชียงราก ปรับผิวดินเดิมให้เรียบ+บดอัดเพิ่มชั้นดิน ไม่มีผล		
		กระทบ ถนน อย.5042, บางปะอิน งานสำรวจหาแนวท่อก๊าซ 10"พื้นที่หลัง นิคมฯบางปะอิน		
		เพื่อโครงการก่อสร้างฐานตอม่อ รางรถไฟความเร็วสูง โดยเครื่องมือ Wash Boring Permit		
		66-ex-bpi-1024 นอกนั้นปกติ	14:13	สุเมธ
	Survey	*คุณ พิทักษ์พล ทำการสำรวจแนวท่อก๊าซที่ นิคมฯบางกะดี ปกติ	14:14	สุเมธ
	Permit	*คุณ ธนาสิทธิ์ แจ้งออกจาก PRS#2	17:00	สุเมธ
05-Nov-23	Survey	*คุณ นพดล ทำการสำรวจแนวท่อก๊าซที่ นิคมฯลาดกระบัง เส้น OTS-LKB ปกติ	10:03	ฏิณห์
	Survey	*คุณ สมชาย ทำการสำรวจแนวท่อก๊าซที่เส้น บางปูใหม่มีงานซ่อมท่อประปาบริเวณช่วง		
		กลางซอยเข้าไป บ. Rama,TTDF โดยตำแหน่งการทำงานอยู่คนละฝั่งกับแนวท่อ		
		ไม่มีผลกระทบครับ นอกนั้นปกติ	10:15	ฏิณห์

รายงานการรับแจ้งเหตุของห้องควบคุม

ว/ด/ป	ประเภทงาน	รายงานการปฏิบัติงาน	เวลา	ผู้ปฏิบัติงาน
05-Nov-23	Survey	*คุณ สมชาย เข้าตรวจสอบสถานีก๊าซประจำวันที่ PRS#2	10:16	ฏิณห์
	Survey	*คุณ พิทักษ์พล ทำการสำรวจแนวท่อก๊าซที่ นิคมฯนวนคร ปกติ	10:28	ฏิณห์
	Survey	*คุณ อภิเชษฐ์ ทำการสำรวจแนวท่อก๊าซที่ นิคมฯเหมราช WES ปกติ	10:58	ฏิณห์
	Survey	*คุณ สมชาย ทำการสำรวจแนวท่อก๊าซที่ นิคมฯบางปูเหนือ ปกติ	11:13	ฏิณห์
	Survey	*คุณ สมชาย ทำการสำรวจแนวท่อก๊าซที่ นิคมฯแพรกษา BHS ปกติ	11:13	ฏิณห์
	Survey	*คุณ ภาณุรักษ์ ทำการสำรวจแนวท่อก๊าซที่ นิคมฯโรจนะ ปกติ	11:16	ฏิณห์
	Survey	*คุณ สมชาย ทำการสำรวจแนวท่อก๊าซที่ นิคมฯบางปู มีงานปรับปรุงอาคารเก่าของ กรมศุลฯ		
		เส้นไปสามห่วง วันนี้ยังเป็นงานปรับผิวดินด้านในไม่มีผลกระทบครับ นอกนั้นปกติ	11:32	ฏิณห์
	Permit	*คุณ นพดล แจ้งงานต่อเนื่อง งานโครงการวางท่อน้ำประปาใหม่ในนิคมอุตสาหกรรมบางพลี		
		ของทาง กปน. Permit No.0802 งานวันนี้ขุดดินเพื่อบรรจบท่อติดตั้งมิเตอร์และหัวดับเพลิง		
		บริเวณ BPL Soi 5/2	11:33	ฏิณห์
	Survey	*คุณ นพดล ทำการสำรวจแนวท่อก๊าซในนิคมอุตฯบางพลี - OTS BPL- SWAN		
		งานขุดติดตั้งมิเตอร์และหัวดับเพลิงใหม่ ตาม Permit No.0802 นอกจากนี้ปกติ	11:54	ฏิณห์
	Survey	*คุณ พิทักษ์พล ทำการสำรวจแนวท่อก๊าซที่ นิคมฯบางกะดี ปกติ	12:12	ฏิณห์
	Survey	*คุณ นพดล ทำการสำรวจแนวท่อก๊าซที่ เส้น OTS-BPL, M-Thai ปกติ	12:20	ฏิณห์
	Survey	*คุณ สมชาย ทำการสำรวจแนวท่อก๊าซที่เส้น แพรกษา คลองขุด ซ.TDC เส้น BV#10 ปกติ		
		ที่หน้า BV#10 มีการทำงานต่อเนื่องแต่ไม่มีผลกระทบกับแนวท่อก๊าซ	12:30	ฏิณห์
	Survey	*คุณ พิทักษ์พล ทำการสำรวจแนวท่อก๊าซที่เส้น รังสิต ปกติ	14:54	ฏิณห์
	Survey	*คุณ ภาณุรักษ์ ทำการสำรวจแนวท่อก๊าซที่เส้น บางจาก ปกติ		
		เชียงราก งานต่อเนื่องแขวงทางหลวงชนบทเตรียมพื้นที่ขยายถนนไหล่ทางเส้นเชียงรากปรับ		
		ผิวดินเดิมให้เรียบ+บดอัดเพิ่มชั้นดินไม่มีผลกระทบถนน อย.5042		
		บางปะอิน งานต่อเนื่องสำรวจหาแนวท่อ mpl 10"พื้นที่หลังนิคมฯบางปะอินเพื่อโครงการ		
		ก่อสร้างฐานตอม่อรางรถไฟความเร็วสูงโดยเครื่องมือwash boring(วันนี้หยุด)		
		Permit.66.ex.bpi. 1085	15:08	ฏิณห์
06-Nov-23	Permit	*คุณ ธนาสิทธิ์ แจ้งงานปรับปรุงบ่อวาล์ว MV11 ที่ PRS#2 ตาม Permit.66-BPO-CF-0564	9:46	สิทธิกร
	Survey	*คุณ เฉลิม ทำการสำรวจแนวท่อก๊าซที่ นิคมฯบางปูเหนือ ปกติ	9:55	สิทธิกร
	Survey	*คุณ ธนาสิทธิ์ ทำการสำรวจแนวท่อก๊าซที่เส้น บางปูใหม่ ปกติ	9:59	สิทธิกร
	Survey	*คุณ นพดล ทำการสำรวจแนวท่อก๊าซที่ นิคมฯลาดกระบัง เส้น OTS-LKB ปกติ	10:11	สิทธิกร
	Survey	*คุณ ธนาสิทธิ์ แจ้งบริเวณถนนทรุดตัว ถนนพัฒนา 1 จากเดินสำรวจ ยังไม่เห็นมีการทรุด		
		ตัวเพิ่มเติมในบริเวณแนวท่อก๊าซฯ	10:19	สิทธิกร
	Survey	*คุณ ศิวกร ทำการสำรวจแนวท่อก๊าซที่ นิคมฯนวนคร ปกติ	10:35	สิทธิกร
	Survey	*คุณ เฉลิม เข้าตรวจสอบสถานีก๊าซประจำวันที่ BV#10 ไม่มีงานที่มีผลกระทบกับท่อNGD	10:43	สิทธิกร

รายงานการรับแจ้งเหตุของห้องควบคุม

ว/ด/ป	ประเภทงาน	รายงานการปฏิบัติงาน	เวลา	ผู้ปฏิบัติงาน
06-Nov-23	Survey	*คุณ ธนาสิทธิ์ เข้าตรวจสอบสถานีก๊าซประจำวันที่ PRS#1	11:04	สิทธิกร
	Survey	*คุณ เฉลิม ทำการสำรวจแนวท่อก๊าซที่เส้น แพรกษา คลองขุด ซ.TDC เส้น BV#10 ปกติ		
		ที่หน้า BV#10 มีการทำงานต่อเนื่องแต่ไม่มีผลกระทบกับแนวท่อก๊าซ	11:10	สิทธิกร
	Survey	*คุณ ธนาสิทธิ์ แจ้งงานปักเสาไฟฟ้าด่วน เนื่องจากมีรถบัสชนหักเมื่อเช้าของวันนี้		
		ตาม Permit.66-BPO-EX-0728	11:18	สิทธิกร
	Survey	*คุณ อภิเชษฐ์ ทำการสำรวจแนวท่อก๊าซที่ นิคมฯเหมราช WES ปกติ	11:27	สิทธิกร
	Survey	*คุณ ศิวกร ทำการสำรวจแนวท่อก๊าซที่ นิคมฯบางกะดี ปกติ	11:42	สิทธิกร
	Survey	*คุณ ภาณุรักษ์ ทำการสำรวจแนวท่อก๊าซที่เส้น บางจาก ปกติ		
		เชียงราก งานต่อเนื่องแขวงทางหลวงชนบทเตรียมพื้นที่ขยายถนนไหล่ทางเส้นเชียงราก		
		ปรับผิวดินเดิมให้เรียบ+บดอัดเพิ่มชั้นดินไม่มีผลกระทบถนน อย.5042		
		บางปะอิน แจ้งเริ่มงานสำรวจหาแนวท่อ mpl 10"พื้นที่หลังนิคมฯบางปะอินเพื่อโครงการ		
		ก่อสร้างฐานตอม่อรางรถไฟความเร็วสูงโดยเครื่องมือwash boring วันนี้พบวัตถุใต้ดินใน		
		แนวพื้นที่เจาะคาดว่าจะเป็นท่อmpl10" Permit.66.ex.bpi. 1085	11:52	สิทธิกร
	Permit	*คุณ นพดล แจ้งงานต่อเนื่อง งานโครงการวางท่อน้ำประปาใหม่ในนิคมอุตสาหกรรมบางพลี		
		ของทาง กปน. Permit No.0802 งานวันนี้ขุดดินเพื่อบรรจบท่อติดตั้งมิเตอร์และหัวดับเพลิง		
		บริเวณ BPL Soi 4/2	11:57	สิทธิกร
	Survey	*คุณ เฉลิม ทำการสำรวจแนวท่อก๊าซที่ นิคมฯแพรกษา BHS ปกติ	12:00	สิทธิกร
	Survey	*คุณ นพดล ทำการสำรวจแนวท่อก๊าซที่ นิคมฯบางพลี เส้น SWAN OTS-BPL ปกติ		
		งานขุดติดตั้งมิเตอร์และหัวดับเพลิงใหม่ ตาม Permit No.0802 นอกจากนี้ปกติ	12:04	สิทธิกร
	Activities in area	*คุณ ศักดิ์สิทธิ์ แจ้งทำการปิดValve out let Bridgestone Cojen และเปิด Vale. เปิด		
		bypass เข้า Bridgestone โรงในเรียบร้อย	12:06	สิทธิกร
	Survey	*คุณ นพดล ทำการสำรวจแนวท่อก๊าซที่ เส้น OTS-BPL, M-Thai ปกติ	13:27	สิทธิกร
	Survey	*คุณ ศิวกร ทำการสำรวจแนวท่อก๊าซที่เส้น รังสิต ปกติ	14:03	สิทธิกร
	Survey	*คุณ ภาณุรักษ์ ทำการสำรวจแนวท่อก๊าซที่ นิคมฯโรจนะ ปกติ	15:02	สิทธิกร
	Survey	*คุณ ธนาสิทธิ์ ทำการสำรวจแนวท่อก๊าซที่ นิคมฯบางปู มีงานตาม		
		Permit.66-BPO-CF-0564,Permit.66-BPO-EX-0728 นอกจากนี้ปกติ	15:17	สิทธิกร
	Survey	*คุณ ธนาสิทธิ์ แจ้งงานปักเสาไฟฟ้าด่วน เนื่องจากมีรถบัสชนหักเมื่อเช้าของวันนี้		
		ตาม Permit.66-BPO-EX-0728 เสร็จเรียบร้อย	15:30	สิทธิกร
	Permit	*คุณ ธนาสิทธิ์ แจ้งออกจาก PRS#2	18:35	สิทธิกร
07-Nov-23	Survey	*คุณ เฉลิม ทำการสำรวจแนวท่อก๊าซที่ นิคมฯบางปูเหนือ ปกติ	9:48	ฏิณห์
	Survey	*คุณ นพดล ทำการสำรวจแนวท่อก๊าซที่ นิคมฯลาดกระบัง เส้น OTS-LKB ปกติ	10:01	ฏิณห์
	Survey	*คุณ เฉลิม เข้าตรวจสอบสถานีก๊าซประจำวันที่ PRS#1 ตัดหญ้าทำความสะอาด	10:03	ฏิณห์

รายงานการรับแจ้งเหตุของห้องควบคุม

ว/ด/ป	ประเภทงาน	รายงานการปฏิบัติงาน	เวลา	ผู้ปฏิบัติงาน
07-Nov-23	Survey	*คุณ ศิวกร ทำการสำรวจแนวท่อก๊าซที่ นิคมฯบางกะดี ปกติ	10:20	ฏิณห์
	Survey	*คุณ ธนาสิทธิ์ แจ้งบริเวณถนนทรุดตัว ถนนพัฒนา 1 จากเดินสำรวจ ยังไม่เห็นมีการทรุด		
		ตัวเพิ่มเติมในบริเวณแนวท่อก๊าซฯ	10:28	ฏิณห์
	Survey	*คุณ เฉลิม เข้าตรวจสอบสถานีก๊าซประจำวันที่ BV#10 ไม่มีงานที่มีผลกระทบกับท่อNGD	10:44	ฏิณห์
	Survey	*คุณ ธนาสิทธิ์ ทำการสำรวจแนวท่อก๊าซที่เส้น บางปูใหม่ ปกติ	10:59	ฏิณห์
	Permit	*คุณ ธนาสิทธิ์ แจ้งงานปรับปรุงบ่อวาล์ว MV11 at PRS#2 Permit No.66-BPO-CF-0566		
		,66-BPO-HT-0584	11:03	ฏิณห์
	Survey	*คุณ เฉลิม ทำการสำรวจแนวท่อก๊าซที่เส้น แพรกษา คลองขุด ซ.TDC เส้น BV#10 ปกติ		
		ที่หน้า BV#10 มีการทำงานต่อเนื่องแต่ไม่มีผลกระทบกับแนวท่อก๊าซ	11:03	ฏิณห์
	Survey	*คุณ อภิเชษฐ์ ทำการสำรวจแนวท่อก๊าซที่ นิคมฯเหมราช WES ปกติ	11:05	ฏิณห์
	Survey	*คุณ นพดล แจ้งงานต่อเนื่อง งานโครงการวางท่อน้ำประปาใหม่ในนิคมอุตสาหกรรมบางพลี		
		ของทาง กปน. Permit No.0802 งานวันนี้ขุดดินเพื่อบรรจบท่อติดตั้งมิเตอร์และหัวดับเพลิง		
		บริเวณ BPL Soi 4/2 หน้า บ.Biersdorf	11:06	ฏิณห์
	Survey	*คุณ เฉลิม ทำการสำรวจแนวท่อก๊าซที่ นิคมฯแพรกษา BHS ปกติ	11:32	ฏิณห์
	Survey	*คุณ ภาณุรักษ์ ทำการสำรวจแนวท่อก๊าซที่เส้น บางจาก ปกติ		
		เชียงราก งานต่อเนื่องแขวงทางหลวงชนบทเตรียมพื้นที่ขยายถนนไหล่ทางเส้นเชียงราก		
		ปรับผิวดินเดิมให้เรียบ+บดอัดเพิ่มชั้นดินไม่มีผลกระทบถนน อย.5042		
		บางปะอิน แจ้งเริ่มงานสำรวจหาแนวท่อ mpl 10"พื้นที่หลังนิคมฯบางปะอินเพื่อโครงการ		
		ก่อสร้างฐานตอม่อรางรถไฟความเร็วสูงโดยเครื่องมือwash boring วันนี้พบวัตถุใต้ดินใน		
		แนวพื้นที่เจาะคาดว่าจะเป็นท่อmpl10" Permit.66.ex.bpi. 1085	11:41	ฏิณห์
	Survey	*คุณ นพดล ทำการสำรวจแนวท่อก๊าซที่ นิคมฯบางพลี เส้น SWAN OTS-BPL ปกติ		
		งานขุดติดตั้งมิเตอร์และหัวดับเพลิงใหม่ ตาม Permit No.0802 นอกจากนี้ปกติ	11:43	ฏิณห์
	Survey	*คุณ ธนาสิทธิ์ เข้าตรวจสอบสถานีก๊าซประจำวันที่ PRS#1	11:46	ฏิณห์
	Survey	*คุณ ศิวกร ทำการสำรวจแนวท่อก๊าซที่ นิคมฯนวนคร ปกติ	11:46	ฏิณห์
	Survey	*คุณ ธนาสิทธิ์ ทำการสำรวจแนวท่อก๊าซที่ นิคมฯบางปู มีงานตาม		
		Permit.66-BPO-CF-0566,Permit.66-BPO-HT-0584 นอกจากนี้ปกติ	11:54	ฏิณห์
	อื่นๆ	*คุณ อภิเชษฐ์ แจ้งเข้า Test PSV. ที่ OTS-WES	12:05	ฏิณห์
	อื่นๆ	*คุณ อภิเชษฐ์ แจ้งเข้า Test PSV. ที่ OTS-WES	12:25	ฏิณห์
	Permit	*คุณ ภาณุรักษ์ แจ้งเพิ่มเติม bpi เริ่มงานขุดวางท่อน้ำขนาด1100mm. โดยผ่านแนวท่อก๊าซ		
		mpl12" พื้นที่เชียงราก-นวนคร ต่อจากโครงการเดิม Permit.66.bpi.ex.1086	12:33	ฏิณห์
	Survey	*คุณ ศิวกร ทำการสำรวจแนวท่อก๊าซที่เส้น รังสิต ปกติ	13:55	ฏิณห์
	อื่นๆ	*คุณ เฉลิม แจ้งประชุมงานวางท่อระบายน้ำ ถนน M2	14:17	ฏิณห์
	Survey	*คุณ ภาณุรักษ์ ทำการสำรวจแนวท่อก๊าซที่ นิคมฯโรจนะ ปกติ	15:27	ฏิณห์

รายงานการรับแจ้งเหตุของห้องควบคุม

ว/ด/ป	ประเภทงาน	รายงานการปฏิบัติงาน	เวลา	ผู้ปฏิบัติงาน
	Permit	*คุณ ธนาสิทธิ์ แจ้งออกจาก PRS#2	17:35	ฏิณห์
08-Nov-23	Permit	*คุณ นพดล แจ้งบ.พิมลมาศ เข้า OTS LKB และ PRS#3 งานตัดหญ้าฉีดยากำจัดวัชพืช		
		Permit No.66-LKB-CD-0781	8:56	ฏิณห์
	Survey	*คุณ นพดล ทำการสำรวจแนวท่อก๊าซที่ นิคมฯลาดกระบัง เส้น OTS-LKB ปกติ		
		งานตัดหญ้าตาม Permit No.0781 นอกจากนี้ปกติ	10:05	ฏิณห์
	Survey	*คุณ เฉลิม ทำการสำรวจแนวท่อก๊าซที่ นิคมฯแพรกษา BHS ปกติ	10:06	ฏิณห์
	อื่นๆ	*คุณสุริยะ แจ้งเข้าเปลี่ยน Battery UPS ในสถานี PRS#1 ,PRS#2	10:26	ฏิณห์
	Survey	*คุณ ศิวกร ทำการสำรวจแนวท่อก๊าซที่ นิคมฯบางกะดี ปกติ	10:26	ฏิณห์
	Survey	*คุณ ธนาสิทธิ์ ทำการสำรวจแนวท่อก๊าซที่เส้น บางปูใหม่ ปกติ	10:37	ฏิณห์
	Permit	*คุณ ธนาสิทธิ์ แจ้งงานปรับปรุงบ่อวาล์ว MV11 at PRS#2 Permit No.66-BPO-CF-0567		
		,66-BPO-HT-0585	10:39	ฏิณห์
	Survey	*คุณ เฉลิม ทำการสำรวจแนวท่อก๊าซที่ นิคมฯบางปูเหนือ ปกติ	10:45	ฏิณห์
	Survey	*คุณ ธนาสิทธิ์ แจ้งบริเวณถนนทรุดตัว ถนนพัฒนา 1 จากเดินสำรวจ ยังไม่เห็นมีการทรุด		
		ตัวเพิ่มเติมในบริเวณแนวท่อก๊าซฯ	10:56	ฏิณห์
	Survey	*คุณ เฉลิม เข้าตรวจสอบสถานีก๊าซประจำวันที่ BV#10 ไม่มีงานที่มีผลกระทบกับท่อNGD	11:15	ฏิณห์
	PM	*คุณพิทักษ์พล แจ้งถอดล้างpcv เนื่องจากพบsulphurเกาะติดหน้าseatมีผลทำให้lock up		
		สูงที่NGV PTKL	11:22	ฏิณห์
	Survey	*คุณ นพดล ทำการสำรวจแนวท่อก๊าซที่ นิคมฯบางพลี เส้น SWAN OTS-BPL ปกติ	11:40	ฏิณห์
	Survey	*คุณ ศิวกร ทำการสำรวจแนวท่อก๊าซที่ นิคมฯนวนคร ปกติ	11:41	ฏิณห์
	Survey	*คุณ อภิเชษฐ์ ทำการสำรวจแนวท่อก๊าซที่ นิคมฯเหมราช WES ปกติ	11:49	ฏิณห์
	Survey	*คุณ ธนาสิทธิ์ เข้าตรวจสอบสถานีก๊าซประจำวันที่ PRS#1	11:50	ฏิณห์
	Survey	*คุณ ธนาสิทธิ์ ทำการสำรวจแนวท่อก๊าซที่ นิคมฯบางปู มีงานตาม		
		Permit.66-BPO-CF-0567,Permit.66-BPO-HT-0585 นอกจากนี้ปกติ	11:51	ฏิณห์
	Survey	*คุณ นพดล ทำการสำรวจแนวท่อก๊าซที่ เส้น OTS-BPL, M-Thai ปกติ	11:56	ฏิณห์
	Survey	*คุณ เฉลิม ทำการสำรวจแนวท่อก๊าซที่เส้น แพรกษา คลองขุด ซ.TDC เส้น BV#10 ปกติ		
		ที่หน้า BV#10 มีการทำงานต่อเนื่องแต่ไม่มีผลกระทบกับแนวท่อก๊าซ	12:04	ฏิณห์
	Survey	*คุณ ภาณุรักษ์ ทำการสำรวจแนวท่อก๊าซที่ นิคมฯโรจนะ ปกติ	12:14	ฏิณห์
	Permit	*คุณ นพดล แจ้งบ.พิมลมาศ เข้า OTS BPLงานตัดหญ้าฉีดยากำจัดวัชพืช		
		Permit No.66-BPL-CD-0782	12:39	ฏิณห์
	Survey	*คุณ ศิวกร ทำการสำรวจแนวท่อก๊าซที่เส้น รังสิต ปกติ	14:03	ฏิณห์
	Survey	*คุณ ภาณุรักษ์ ทำการสำรวจแนวท่อก๊าซที่เส้น บางจาก ปกติ		
		เชียงราก งานต่อเนื่องแขวงทางหลวงชนบทเตรียมพื้นที่ขยายถนนไหล่ทางเส้นเชียงราก		

รายงานการรับแจ้งเหตุของห้องควบคุม

ว/ด/ป	ประเภทงาน	รายงานการปฏิบัติงาน	เวลา	ผู้ปฏิบัติงาน
		ปรับผิวดินเดิมให้เรียบ+บดอัดเพิ่มชั้นดินไม่มีผลกระทบถนน อย.5042		
		บางปะอิน แจ้งเริ่มงานสำรวจหาแนวท่อ mpl 10"พื้นที่หลังนิคมฯบางปะอินเพื่อโครงการ		
		ก่อสร้างฐานตอม่อรางรถไฟความเร็วสูงโดยเครื่องมือwash boring วันนี้พบวัตถุใต้ดินใน		
		แนวพื้นที่เจาะคาดว่าจะเป็นท่อmpl10" Permit.66.ex.bpi. 1085	16:26	ฏิณห์
	Permit	*คุณ ธนาสิทธิ์ แจ้งออกจาก PRS#2	17:41	ฏิณห์
09-Nov-23	Survey	*คุณ เฉลิม ทำการสำรวจแนวท่อก๊าซที่ นิคมฯบางปูเหนือ ปกติ	9:53	ฏิณห์
	PM	*คุณสุริยะ แจ้งเข้าเปลี่ยน Battery UPS ในสถานี PRS#3 LKB	10:00	ฏิณห์
	Survey	*คุณ ธนาสิทธิ์ แจ้งบริเวณถนนทรุดตัว ถนนพัฒนา 1 จากเดินสำรวจ ยังไม่เห็นมีการทรุด		
		ตัวเพิ่มเติมในบริเวณแนวท่อก๊าซฯ	10:04	ฏิณห์
	Survey	*คุณ นพดล ทำการสำรวจแนวท่อก๊าซที่ นิคมฯลาดกระบัง เส้น OTS-LKB ปกติ	10:05	ฏิณห์
	Survey	*คุณ ศิวกร ทำการสำรวจแนวท่อก๊าซที่เส้น รังสิต ปกติ	10:24	ฏิณห์
	Survey	*คุณ เฉลิม เข้าตรวจสอบสถานีก๊าซประจำวันที่ BV#10 ไมมีงานที่มีผลกระทบกับท่อNGD	10:27	ฏิณห์
	Survey	*คุณ ธนาสิทธิ์ ทำการสำรวจแนวท่อก๊าซที่เส้น บางปูใหม่ ปกติ	10:33	ฏิณห์
	Permit	*คุณ ธนาสิทธิ์ แจ้งงานปรับปรุงบ่อวาล์ว MV11 at PRS#2 Permit No.66-BPO-CF-0568		
		,66-BPO-HT-0586	10:36	ฏิณห์
	Survey	*คุณ เฉลิม ทำการสำรวจแนวท่อก๊าซที่เส้น แพรกษา คลองขุด ซ.TDC เส้น BV#10 ปกติ		
		ที่หน้า BV#10 มีการทำงานต่อเนื่องแต่ไม่มีผลกระทบกับแนวท่อก๊าซ	11:01	ฏิณห์
	Survey	*คุณ ธนาสิทธิ์ เข้าตรวจสอบสถานีก๊าซประจำวันที่ PRS#1	11:19	ฏิณห์
	อื่นๆ	*คุณศักดิ์สิทธ์ แจ้งงาน Flow3 ตรวจต่ออายุประจำปี ร่วมกับ PAE ที่โรงงาน Gulico Bkd		
		ผลการตรวจสถานีก๊าซ ปกติ	11:37	ฏิณห์
	Survey	*คุณ ธนาสิทธิ์ ทำการสำรวจแนวท่อก๊าซที่ นิคมฯบางปู มีงานตาม		
		Permit.66-BPO-CF-0568,Permit.66-BPO-HT-0586 นอกจากนี้ปกติ	11:41	ฏิณห์
	Survey	*คุณ นพดล ทำการสำรวจแนวท่อก๊าซที่ นิคมฯบางพลี เส้น SWAN OTS-BPL ปกติ	11:42	ฏิณห์
	Survey	*คุณ เฉลิม ทำการสำรวจแนวท่อก๊าซที่ นิคมฯแพรกษา BHS ปกติ	11:43	ฏิณห์
	Survey	*คุณ นพดล ทำการสำรวจแนวท่อก๊าซที่ เส้น OTS-BPL, M-Thai ปกติ	11:59	ฏิณห์
	Survey	*คุณ อภิเชษฐ์ ทำการสำรวจแนวท่อก๊าซที่ นิคมฯเหมราช WES ปกติ	12:04	ฏิณห์
	PM	*คุณศิริโรจน์ แจ้งเข้าตรวจสอบ Battery UPS OTS-LKB	12:21	ฏิณห์
	PM	*คุณสุริยะ แจ้งเข้าเปลี่ยน Battery UPS ในสถานี PRS#2	13:11	ฏิณห์
	Survey	*คุณ ศิวกร ทำการสำรวจแนวท่อก๊าซที่ นิคมฯบางกะดี ปกติ	14:03	ฏิณห์
	Survey	*คุณ ภาณุรักษ์ ทำการสำรวจแนวท่อก๊าซที่เส้น บางจาก ปกติ		
		เชียงราก งานต่อเนื่องแขวงทางหลวงชนบทเตรียมพื้นที่ขยายถนนไหล่ทางเส้นเชียงราก		
		ปรับผิวดินเดิมให้เรียบ+บดอัดเพิ่มชั้นดินไม่มีผลกระทบถนน อย.5042		

รายงานการรับแจ้งเหตุของห้องควบคุม

ว/ด/ป	ประเภทงาน	รายงานการปฏิบัติงาน	เวลา	ผู้ปฏิบัติงาน
09-Nov-23		งานต่อเนื่องขุดวางท่อน้ำขนาด1100mm. โดยผ่านแนวท่อก๊าซmpl12" พื้นที่เชียงราก-		
		นวนคร ต่อจากโครงการเดิม Permit.66.bpi.ex.1086		
		บางปะอิน งานต่อเนื่องสำรวจหาแนวท่อ mpl 10"พื้นที่หลังนิคมฯบางปะอินเพื่อโครงการ		
		ก่อสร้างฐานตอม่อรางรถไฟความเร็วสูงโดยเครื่องมือwash boringPermit.66.ex.bpi. 1085	14:04	ฏิณห์
	Emergency	*คุณนุ้ย 0803495169 แจ้งขุดโดนสายไฟหรือสายสัญญาณบริเวณใกล้แนวท่อก๊าซ		
		เลียบคลองเปรมประชา ห่างจากหน้าวัดเปรมประชาประมาณ 1 กม.		
		แจ้งคุณภาณุรักษ์รับทราบ และเข้าตรวจสอบ	14:42	ฏิณห์
	อื่นๆ	*คุณศักดิ์สิทธ์ แจ้งงาน Flow3 ตรวจต่ออายุประจำปี ร่วมกับ PAE ที่โรงงาน TCH. Bpi		
		ผลการตรวจสถานีก๊าซ ปกติ	15:03	ฏิณห์
	Emergency Drill	*ซ้อมย้ายศูนย์ควบคุมการส่งก๊าซ ครั้งที่ 2 ประจำปี 2566 : เวลา 14:55 น. Gas Control		
		เริ่มออกเดินทางจาก OC ชลบุรี ไป Backup Control Center (BCC) ทั้งนี้สามารถติดต่อ		
		ประสานงานได้ตามปกติ From Gas Control	15:03	ฏิณห์
	Permit	*คุณ อภิเชษฐ์ แจ้งงาน pipe jacking ดันท่อลอด (ท่อน้ำดิบ)ผ่านแนวท่อก๊าซ		
		MPL.HDPE225MM.บริเวณ4แยกThai summit ถนน H.W.331 ช่วงบ่อวาล์ว 128,129		
		Permit 66-WES-EX-0102	15:14	ฏิณห์
	Survey	*คุณ ศิวกร ทำการสำรวจแนวท่อก๊าซที่ นิคมฯนวนคร ปกติ	15:19	ฏิณห์
	อื่นๆ	*คุณธีรศักดิ์ แจ้งงาน Flow3 ตรวจต่ออายุประจำปี ร่วมกับ บ.PAE ที่โรงงาน TUVSUD		
		นวนคร ผลการตรวจสถานีก๊าซ ปกติ	15:33	ฏิณห์
	Emergency Drill	เวลา 15:20 น. Gas Control เดินทางถึงห้องควบคุมการส่งก๊าซ Backup Control Center		
		(BCC), เวลา 15:35 น. หน่วยงาน คป. เริ่ม Startup ระบบ SCADA ที่ Backup site,		
		เวลา 15:52 น. ระบบ SCADA ที่ Backup Site พร้อมใช้งาน และเวลา 16:00 น.		
		Gas Control ประกาศใช้ Backup Control Center (BCC) เป็นศูนย์ควบคุมการส่งก๊าซ		
		แทนศูนย์ปฏิบัติการชลบุรี ระหว่างวันที่ 9 - 15 พ.ย.66 From Gas Control	16:23	ฏิณห์
	Survey	*คุณ ภาณุรักษ์ ทำการสำรวจแนวท่อก๊าซที่ นิคมฯโรจนะ ปกติ	16:24	ฏิณห์
	Emergency	*คุณภาณุรักษ์รับทราบ และเข้าตรวจสอบสายไฟหรือสายสัญญาณบริเวณใกล้แนวท่อก๊าซ		
		เลียบคลองเปรมประชา ห่างจากหน้าวัดเปรมประชาประมาณ 1 กม. พบเป็นสาย CP		
		รอดำเนินการแก้ไข ไม่มีผลกระทบแนวท่อก๊าซฯ	16:30	ฏิณห์
	Permit	*คุณ ธนาสิทธิ์ แจ้งออกจาก PRS#2	16:45	ฏิณห์
10-Nov-23	Survey	*คุณ เฉลิม ทำการสำรวจแนวท่อก๊าซที่ นิคมฯบางปูเหนือ ปกติ	9:43	สุเมธ
	Survey	*คุณ นพดล ทำการสำรวจแนวท่อก๊าซที่ นิคมฯลาดกระบัง เส้น OTS-LKB ปกติ	10:01	สุเมธ
	Survey	*คุณ ธนาสิทธิ์ แจ้งบริเวณถนนทรุดตัว ถนนพัฒนา 1 จากเดินสำรวจ ยังไม่เห็นมีการทรุดตัว		
		เพิ่มเติมในบริเวณแนวท่อก๊าซฯ	10:03	สุเมธ

รายงานการรับแจ้งเหตุของห้องควบคุม

ว/ด/ป	ประเภทงาน	รายงานการปฏิบัติงาน	เวลา	ผู้ปฏิบัติงาน
	Survey	*คุณ อภิเชษฐ์ ทำการสำรวจแนวท่อก๊าซที่ นิคมฯเหมราช WES มีงาน Pipe Jacking ดันท่อ		
		ลอด(ท่อน้ำดิบ)ผ่านแนวท่อก๊าซ 225 มม.บริเวณ 4 แยก Thai Summit ถนน H.W.331 ช่วง		
		บ่อวาล์ว 128, 129 ตาม Permit 66-WES-EX-0102 นอกนั้นปกติ	10:16	สุเมธ
	Survey	*คุณ เฉลิม เข้าตรวจสอบสถานีก๊าซประจำวันที่ BV#10, มีการทำงานต่อเนื่องแต่ไม่มีผลกระ		
		ทบกับแนวท่อก๊าซ ที่หน้า BV#10	10:36	สุเมธ
	Permit	*คุณ ธนาสิทธิ์ แจ้งเข้า PRS#2 มีงานตาม Permit 66-BPO-CF-0569, 66-BPO-HT-0587		
		ปรับปรุงบ่อวาล์ว MV11	10:36	สุเมธ
	Survey	*คุณ ศิวกร ทำการสำรวจแนวท่อก๊าซที่ นิคมฯบางกะดี ปกติ	10:47	สุเมธ
	Survey	*คุณ ธนาสิทธิ์ เข้าตรวจสอบสถานีก๊าซประจำวันที่ PRS#1	11:18	สุเมธ
	Survey	*คุณ เฉลิม ทำการสำรวจแนวท่อก๊าซที่เส้น แพรกษา คลองขุด ซ.TDC เส้น BV#10 ปกติ		
		ที่หน้า BV#10 มีการทำงานต่อเนื่องแต่ไม่มีผลกระทบกับแนวท่อก๊าซ	11:23	สุเมธ
	Survey	*คุณ ธนาสิทธิ์ ทำการสำรวจแนวท่อก๊าซที่ นิคมฯบางปู มีงาน Permit 66-BPO-CF-0569,		
		66-BPO-HT-0587 นอกนั้นปกติ	11:35	สุเมธ
	Survey	*คุณ นพดล ทำการสำรวจแนวท่อก๊าซที่ นิคมฯบางพลี มีงานซ่อมคืนสภาพผิวถนน ซ.5/2		
		งานโครงการวางท่อน้ำประปาใหม่ งานไม่มีผลกระทบต่อแนวท่อก๊าซ, เส้น OTS-BPL ปกติ	11:41	สุเมธ
	Survey	*คุณ เฉลิม ทำการสำรวจแนวท่อก๊าซที่ นิคมฯแพรกษา BHS ปกติ	11:57	สุเมธ
	Survey	*คุณ ศิวกร ทำการสำรวจแนวท่อก๊าซที่ นิคมฯนวนคร ปกติ	11:59	สุเมธ
	Survey	*คุณ นพดล ทำการสำรวจแนวท่อก๊าซที่ เส้น OTS-BPL, M-Thai ปกติ	12:00	สุเมธ
	Survey	*คุณ ธนาสิทธิ์ ทำการสำรวจแนวท่อก๊าซที่เส้น บางปูใหม่ ปกติ	13:15	สุเมธ
	Survey	*คุณ ภาณุรักษ์ ทำการสำรวจแนวท่อก๊าซที่เส้น บางจาก เชียงราก มีงานแขวงทางหลวงชน		
		บทพื้นที่ขยายถนนไหล่ทางเส้นเชียงราก ปรับผิวดินเดิมให้เรียบ+บดอัดเพิ่มชั้นดิน ไม่มีผล		
		กระทบ ถนน อย.5042, งานขุดวางท่อน้ำขนาด 1100 มม.โดยผ่านแนวท่อก๊าซ 12" พื้นที่		
		เชียงราก-นวนคร ต่อจากโครงการเดิม งานตาม Permit 66-bpi-ex-1086, บางปะอิน มีงาน		
		สำรวจหาแนวท่อก๊าซ 10"พื้นที่หลัง นิคมฯบางปะอิน เพื่อโครงการก่อสร้างฐานตอม่อ ราง		
		รถไฟความเร็วสูง โดยเครื่องมือ Wash Boring ตาม Permit 66-ex-bpi-1024 นอกนั้นปกติ	13:17	สุเมธ
	Survey	*คุณ ศิวกร ทำการสำรวจแนวท่อก๊าซที่เส้น รังสิต ปกติ	14:02	สุเมธ
	PM	*คุณ สุริยะ เข้า OTS-BPL ทำการ Cal.Pressure & Temp	14:04	สุเมธ
	Emergency Drill	*ซ้อมแผนฉุกเฉินที่ บ.Siam Toppan BPO-IE	15:02	สุเมธ
	Survey	*คุณ ภาณุรักษ์ ทำการสำรวจแนวท่อก๊าซที่ นิคมฯโรจนะ ปกติ	15:25	สุเมธ
	PM	*คุณ สุริยะ เข้า OTS-BPL ทำการ Cal.Pressure & Temp เสร็จแล้ว	17:15	สุเมธ
	Permit	*คุณ ธนาสิทธิ์ แจ้งออกจาก PRS#2	17:16	สุเมธ
	Emergency Drill	*ซ้อมแผนฉุกเฉินที่ บ.Siam Toppan BPO-IE	19:46	สุเมธ

รายงานการรับแจ้งเหตุของห้องควบคุม

ว/ด/ป	ประเภทงาน	รายงานการปฏิบัติงาน	เวลา	ผู้ปฏิบัติงาน
11-Nov-23	Activities in area	*คุณ ศิวกร แจ้ง ผรม.เข้าตัดหญ้าสถานี PRS#4	9:36	สิทธิกร
	Activities in area	*คุณ จรัล แจ้ง Safety talk ก่อนเริ่มทำงานที่ Endo Lighting งาน Flow 3.	9:39	สิทธิกร
	Survey	*คุณ ธนาสิทธิ์ เข้าตรวจสอบสถานีก๊าซประจำวันที่ BV#10		
		ด้านหน้าไม่มีการทำงานในแนวท่อก๊าซฯของ PTTNGD	9:41	สิทธิกร
	Permit	*คุณ ธนาสิทธิ์ แจ้งงานปรับปรุงบ่อวาล์ว MV11 ที่ PRS#2 ตาม Permit.66-BPO-CF-0570		
		Permit.66-BPO-EX-0726	9:57	สิทธิกร
	Survey	*คุณ พลวัตร ทำการสำรวจแนวท่อก๊าซที่ นิคมฯบางพลี เส้น SWAN OTS-BPL ปกติ		
		มีงานซ่อมคืนสภาพผิวถนน BPL Soi 5/2 งานโครงการวางท่อน้ำประปาใหม่งานไม่มี		
		ผลกระทบ นอกจากนี้ปกติ	10:06	สิทธิกร
	Survey	*คุณ พลวัตร เข้าตรวจสอบสถานีก๊าซประจำวันที่ OTS-BPL	10:17	สิทธิกร
	Survey	*คุณ ธนาสิทธิ์ ทำการสำรวจแนวท่อก๊าซที่เส้น แพรกษา คลองขุด ซ.TDC เส้น BV#10 ปกติ		
		ที่หน้า BV#10 มีการทำงานต่อเนื่องแต่ไม่มีผลกระทบกับแนวท่อก๊าซ	10:44	สิทธิกร
	Survey	*คุณ ธนาสิทธิ์ เข้าตรวจสอบสถานีก๊าซประจำวันที่ PRS#1	10:44	สิทธิกร
	Survey	*คุณ พลวัตร ทำการสำรวจแนวท่อก๊าซที่ เส้น OTS-BPL, M-Thai ปกติ	10:54	สิทธิกร
	Survey	*คุณ พิทักษ์พล ทำการสำรวจแนวท่อก๊าซที่ นิคมฯนวนคร ปกติ	10:54	สิทธิกร
	Survey	*คุณ ธนาสิทธิ์ ทำการสำรวจแนวท่อก๊าซที่ นิคมฯบางปูเหนือ ปกติ	11:02	สิทธิกร
	Survey	*คุณ กฤษดา ทำการสำรวจแนวท่อก๊าซที่ นิคมฯเหมราช WES ปกติ	11:26	สิทธิกร
	Survey	*คุณ ภาณุรักษ์ ทำการสำรวจแนวท่อก๊าซที่ นิคมฯโรจนะ ปกติ	11:39	สิทธิกร
	Survey	*คุณ ธนาสิทธิ์ ทำการสำรวจแนวท่อก๊าซที่เส้น บางปูใหม่ ปกติ	11:41	สิทธิกร
	Survey	*คุณ พลวัตร เข้าตรวจสอบสถานีก๊าซประจำวันที่ PRS#3	11:48	สิทธิกร
	Survey	*คุณ พลวัตร เข้าตรวจสอบสถานีก๊าซประจำวันที่ OTS-LKB	12:00	สิทธิกร
	Survey	*คุณ พลวัตร ทำการสำรวจแนวท่อก๊าซที่ นิคมฯลาดกระบัง เส้น OTS-LKB ปกติ	12:01	สิทธิกร
	Survey	*คุณ ธนาสิทธิ์ ทำการสำรวจแนวท่อก๊าซที่ นิคมฯบางปู มีงานตาม		
		Permit.66-BPO-CF-0570,Permit.66-BPO-EX-0726 นอกจากนี้ปกติ	12:17	สิทธิกร
	Survey	*คุณ ธนาสิทธิ์ ทำการสำรวจแนวท่อก๊าซที่ นิคมฯแพรกษา BHS ปกติ	12:26	สิทธิกร
	Survey	*คุณ พิทักษ์พล ทำการสำรวจแนวท่อก๊าซที่ นิคมฯบางกะดี ปกติ	12:44	สิทธิกร
	Survey	*คุณ พิทักษ์พล ทำการสำรวจแนวท่อก๊าซที่เส้น รังสิต ปกติ	14:14	สิทธิกร
	Survey	*คุณ ภาณุรักษ์ ทำการสำรวจแนวท่อก๊าซที่เส้น บางจาก ปกติ		
		เชียงราก งานต่อเนื่องแขวงทางหลวงชนบทเตรียมพื้นที่ขยายถนนไหล่ทางเส้นเชียงราก		
		ปรับผิวดินเดิมให้เรียบ+บดอัดเพิ่มชั้นดินไม่มีผลกระทบถนน อย.5042		
		งานต่อเนื่องขุดวางท่อน้ำขนาด1100mm. โดยผ่านแนวท่อก๊าซmpl12"พื้นที่เชียงราก-นวนคร		
		ต่อจากโครงการเดิม Permit.66.bpi.ex.1086		
		บางปะอิน จบงานสำรวจหาแนวท่อ60จุด mpl 10"พื้นที่หลังนิคมฯบางปะอินเพื่อโครงการ		

รายงานการรับแจ้งเหตุของห้องควบคุม

ว/ด/ป	ประเภทงาน	รายงานการปฏิบัติงาน	เวลา	ผู้ปฏิบัติงาน
11-Nov-23		ก่อสร้างฐานตอม่อรางรถไฟความเร็วสูงโดยเครื่องมือwash boring ยังไม่พบตำแหน่งท่อ		
		Permit.66.ex.bpi. 1085	15:14	สิทธิกร
	Activities in area	*คุณ จรัล แจ้งงานซ่อมท่อภายในที่ Endo Lighting เสร็จเรียบร้อยแล้ว	16:06	สิทธิกร
	อื่นๆ	*คุณ พิษณุ แจ้งคืนนี้ PTT มีงาน Run PIG เส้นท่อ BV9-BV20 วันที่ 11 - 12 พ.ย. 2566		
		โดยปล่อย PIG ประมาณ 22:00 น. ของวันที่ 11 พ.ย.จัดช่างเทคนิคเฝ้า OTS-RST	16:22	สิทธิกร
	Permit	*คุณ ธนาสิทธิ์ แจ้งออกจาก PRS#2	16:58	สิทธิกร
12-Nov-23	Activities in area	*ปท.1 ปล่อย PIG BV#9 - BV#20 No.3/4 (Gauging PIG) เวลา 22:04 น.		
		คาดว่าจะถึง BV#13 เวลา 22:43 น. From Gas Control	22:07	องอาจ
	อื่นๆ	*NW ตรวจสอบเบอร์ฉุกเฉิน	3:28	องอาจ
	อื่นๆ	*โทรสอบถามเพื่อไป สภ.บางปู	4:23	องอาจ
	Activities in area	*Run PIG BV9 - BV20 No.3/4 (Gauging PIG) เวลา 08:40 น.		
		PIG เข้า Receiver ที่ BV20 From Gas Control	8:45	สิทธิกร
	อื่นๆ	*พลวัตรเข้า PRS 3	9:49	สิทธิกร
	Permit	*ธนาสิทธิ์แจ้งงานปรับปรุงบ่อวาล์ว MV 11 at PRS#2 Permit No.EX-0726,CF-0571	10:04	สิทธิกร
	Survey	*พลวัตรสำรวจแนวท่อลาดกระบัง เส้นฉลองกรุง ปกติ	"	สิทธิกร
	Survey	*ธนาสิทธิ์สำรวจแนวท่อ BHS ปกติ	10:08	สิทธิกร
	อื่นๆ	*พลวัตรเข้า OTS BPL	10:45	สิทธิกร
	Survey	*พิทักษ์พลสำรวจแนวท่อนวนคร ปกติ	10:52	สิทธิกร
	อื่นๆ	*ธนาสิทธิ์แจ้งงานส่งคืนพื้อที่ข้างPRS#1ให้กับนิคมฯ บางปู เป็นการเคลียร์เสาตอหม้อสายส่ง	"	สิทธิกร
	อื่นๆ	*ธนาสิทธิ์ PRS#1	10:53	สิทธิกร
	Survey	*คุณ พลวัตร ทำการสำรวจแนวท่อก๊าซที่ นิคมฯบางพลี เส้น SWAN OTS-BPL ปกติ		
		มีงานซ่อมคืนสภาพผิวถนน BPL Soi 5/2 งานโครงการวางท่อน้ำประปาใหม่งานไม่มี		
		ผลกระทบ นอกจากนี้ปกติ	11:10	สิทธิกร
	Survey	*ภานุรักษ์สำรวจแนวท่อโรจนะ ปกติ	11:12	สิทธิกร
	Alarm SCADA	*ธนาสิทธิ์แจ้งงานที่ PRS # 1 ปลี่ยนหัวเจาะแล้วจะทำการสกัดเลย	11:18	สิทธิกร
	Survey	*ธนาสิทธิ์สำรวจแนวท่อบางปู บางปูใหม่ บางปูเหนือ ปกติ	11:33	สิทธิกร
	อื่นๆ	*ธนาสิทธิ์ OTS-BPO	11:54	สิทธิกร
	Survey	*พิทักษ์พลสำรวจแนวท่อบางกะดี ปกติ	12:04	สิทธิกร
	Survey	*คุณ ธนาสิทธิ์ ทำการสำรวจแนวท่อก๊าซที่เส้น แพรกษา คลองขุด ซ.TDC เส้น BV#10 ปกติ		
		ที่หน้า BV#10 มีการทำงานต่อเนื่องแต่ไม่มีผลกระทบกับแนวท่อก๊าซ	12:13	สิทธิกร
	Survey	*คุณ กฤษดา ทำการสำรวจแนวท่อก๊าซที่ นิคมฯเหมราช WES ปกติ	12:43	สิทธิกร
	Permit	*พลวัตรแจ้งงานซ่อมชมท่อน้ำประปารั่ว ที่บริษัท Perfect Permit 66-ex-mth-0851	12:50	สิทธิกร

รายงานการรับแจ้งเหตุของห้องควบคุม

ว/ด/ป	ประเภทงาน	รายงานการปฏิบัติงาน	เวลา	ผู้ปฏิบัติงาน
12-Nov-23	Survey	*คุณ ภาณุรักษ์ ทำการสำรวจแนวท่อก๊าซที่เส้น บางจาก ปกติ		
		เชียงราก งานต่อเนื่องแขวงทางหลวงชนบทเตรียมพื้นที่ขยายถนนไหล่ทางเส้นเชียงราก		
		ปรับผิวดินเดิมให้เรียบ+บดอัดเพิ่มชั้นดินไม่มีผลกระทบถนน อย.5042		
		งานต่อเนื่องขุดวางท่อน้ำขนาด1100mm. โดยผ่านแนวท่อก๊าซmpl12"พื้นที่เชียงราก-นวนคร		
		ต่อจากโครงการเดิม Permit.66.bpi.ex.1086		
		บางปะอิน ปกติ	13:58	สิทธิกร
	Survey	*พิทักษ์พลสำรวจแนวท่อบางกะดี ปกติ	14:33	สิทธิกร
	Activities in area	*สรุปผลการ Run PIG เส้นท่อ PIG BV9 - BV20 No.3/4 (Gauging PIG) สภาพ PIG	16:10	สิทธิกร
		สมบูรณ์ปกติ,พบ Mill Scale ลักษณะฝุ่นผงสีดำหนักประมาณ 14 Kg. , ไม่พบ Liquid		
		From Gas Control	15:49	สิทธิกร
	Permit	*คุณ ธนาสิทธิ์ แจ้งออกจาก PRS#2	16:10	สิทธิกร
	Permit	*คุณ พลวัตร แจ้งงานเฝ้าระวังขุดซ่อมท่อน้ำประปาใกล้แนวท่อก๊าซเสร็จแล้ว	17:33	สิทธิกร
13-Nov-23	Survey	*คุณ ธนาสิทธิ์ แจ้งช่วง E8-E6 BPO มีงานวางท่อ ท่อเดิม 1 เมตร วางใหม่ 80 ซม.	9:49	สิทธิกร
	Survey	*คุณ เฉลิม ทำการสำรวจแนวท่อก๊าซที่ นิคมฯบางปูเหนือ ปกติ	9:49	สิทธิกร
	Survey	*คุณ สมชาย ทำการสำรวจแนวท่อก๊าซที่เส้น บางปูใหม่ ปกติ	9:55	สิทธิกร
	Survey	*คุณ สมชาย เข้าตรวจสอบสถานีก๊าซประจำวันที่ PRS#2	9:55	สิทธิกร
	Survey	*คุณ นพดล ทำการสำรวจแนวท่อก๊าซที่ นิคมฯลาดกระบัง เส้น OTS-LKB ปกติ	9:58	สิทธิกร
	Survey	*คุณ ธนาสิทธิ์ แจ้ง สรุปพื้นที่ทางเท้า 1.9 เมตร ท่อระบายน้ำขนาด ID 1 m. OD 1.2 m. บ่อ		
		พัก 1.7 m. พื้นที่ดำเนินการไม่เพียงพอ ทาง ที่ปรึกษา ช่างพิพัฒน์		
		จะทำการปรึกษากับ บ.พระรามสองการโยธา ต่อไป	10:17	สิทธิกร
	Permit	*คุณ ธนาสิทธิ์ แจ้งงานปรับปรุงบ่อวาล์ว MV11 ที่ PRS#2 ตาม Permit.66-BPO-CF-0572		
		Permit.66-BPO-EX-0726	10:32	สิทธิกร
	Survey	*คุณ ศิวกร ทำการสำรวจแนวท่อก๊าซที่ นิคมฯนวนคร ปกติ	10:33	สิทธิกร
	Survey	*คุณ เฉลิม เข้าตรวจสอบสถานีก๊าซประจำวันที่ BV#10 มีการทำงานไม่มีผลกับท่อก๊าซngd	10:45	สิทธิกร
	Survey	*คุณ สมชาย ทำการสำรวจแนวท่อก๊าซที่ นิคมฯบางปู มีงานตามPermit.66-BPO-CF-0572		
		และตรวจสอบบริเวณถนนทรุดตัว ถนนพัฒนา 1 นอกจากนี้ปกติ	10:47	สิทธิกร
	Survey	*คุณ สมชาย เข้าตรวจสอบสถานีก๊าซประจำวันที่ PRS#1	10:47	สิทธิกร
	Survey	*คุณ เฉลิม ทำการสำรวจแนวท่อก๊าซที่เส้น แพรกษา คลองขุด ซ.TDC เส้น BV#10 ปกติ		
		ที่หน้า BV#10 มีการทำงานต่อเนื่องแต่ไม่มีผลกระทบกับแนวท่อก๊าซ	11:07	สิทธิกร
	Survey	*คุณ อภิเชษฐ์ ทำการสำรวจแนวท่อก๊าซที่ นิคมฯเหมราช WES ปกติ	11:15	สิทธิกร
	Survey	*คุณ นพดล ทำการสำรวจแนวท่อก๊าซที่ นิคมฯบางพลี เส้น SWAN OTS-BPL มีงานซ่อมคืน		
		สภาพผิวถนน BPL Soi 5/2,งานโครงการวางท่อน้ำประปาใหม่งานไม่มีผลกระทบ	11:25	สิทธิกร

รายงานการรับแจ้งเหตุของห้องควบคุม

ว/ด/ป	ประเภทงาน	รายงานการปฏิบัติงาน	เวลา	ผู้ปฏิบัติงาน
13-Nov-23	Activities in area	*คุณ ศักดิ์สิทธิ์ แจ้งเปลี่ยนถังดับเพลิงใหม่ จำนวน 2 ถัง ที่ โรงงาน Bangpa-in Land		
		(เตาเผา) บางปะอิน	11:30	สิทธิกร
	Survey	*คุณ ศิวกร ทำการสำรวจแนวท่อก๊าซที่ นิคมฯบางกะดี ปกติ	11:53	สิทธิกร
	Survey	*คุณ เฉลิม ทำการสำรวจแนวท่อก๊าซที่ นิคมฯแพรกษา BHS ปกติ	11:53	สิทธิกร
	Survey	*คุณ ภาณุรักษ์ ทำการสำรวจแนวท่อก๊าซที่เส้น บางจาก ปกติ		
		เชียงราก งานต่อเนื่องแขวงทางหลวงชนบทเตรียมพื้นที่ขยายถนนไหล่ทางเส้นเชียงราก		
		ปรับผิวดินเดิมให้เรียบ+บดอัดเพิ่มชั้นดินไม่มีผลกระทบถนน อย.5042		
		งานขุดวางท่อน้ำขนาด800mm. โดยผ่านแนวท่อก๊าซmpl12" พื้นที่เชียงราก-นวนคร ต่อจาก		
		โครงการเดิม (หยุด)Permit.66.bpi.ex.1086		
		บางปะอิน ปกติ เฝ้าระวังโครงการก่อสร้างฐานตอม่อรางรถไฟความเร็วสูง	11:59	สิทธิกร
	Survey	*คุณ นพดล ทำการสำรวจแนวท่อก๊าซที่ เส้น OTS-BPL, M-Thai ปกติ	12:04	สิทธิกร
	Permit	*คุณ ธนาสิทธิ์ แจ้งงาน ผรม.CEG เข้าทาสีบ่อวาล์วสถานี PRS#1 66-BPO-CD-0786	13:33	สิทธิกร
	Survey	*คุณ เฉลิม แจ้งประสานงาน เตรียมงานปักเสากำแพงกันดินริมคลองหน้าซอยโรงน้ำแข็งไกร		
		วรรณวัฒนาถ.เทพารักษ์	13:34	สิทธิกร
	Activities in area	*คุณ ธรณินทร์ แจ้งเข้าตรวจสอบระบบในห้อง RTU OTS-WES	13:40	สิทธิกร
	Survey	*คุณ ศิวกร ทำการสำรวจแนวท่อก๊าซที่เส้น รังสิต ปกติ	14:04	สิทธิกร
	Survey	*คุณ ธนาสิทธิ์ แจ้งประสานงานกับจนท.กรมศุลกากร พื้นที่ทำการก่อสร้างอาคารเก็บเอก		
		สาร และก่อสร้างรั้ว สิ่งที่มีผลกระทบกับแนวท่อก๊าซฯคือเข็มรั้ว 0.15*0.15*6 m.	14:49	สิทธิกร
	Permit	*คุณ ธนาสิทธิ์ แจ้งที่PRS#2 กำลังเข้าเพื่อเทคอนกรีตบ่อวาล์ว 190,191,192	14:56	สิทธิกร
	Survey	*คุณ ภาณุรักษ์ ทำการสำรวจแนวท่อก๊าซที่ นิคมฯโรจนะ ปกติ	15:50	สิทธิกร
	Permit	*คุณ ธนาสิทธิ์ แจ้งออกจาก PRS#2	16:59	สิทธิกร
14-Nov-23	Permit	*คุณ ธนาสิทธิ์ แจ้งงาน ผรม.CEG เข้าทาสีบ่อวาล์วสถานี PRS#1 66-BPO-CD-0786		
		PRS#2 งานเทคอนกรีตบ่อวาล์ว 190,191,192 จะทำช่วงบ่าย	9:11	สิทธิกร
	Survey	*คุณ นพดล ทำการสำรวจแนวท่อก๊าซที่ นิคมฯลาดกระบัง เส้น OTS-LKB ปกติ	9:39	สิทธิกร
	Survey	*คุณ ธนาสิทธิ์ ทำการสำรวจแนวท่อก๊าซที่เส้น บางปูใหม่ ปกติ	9:56	สิทธิกร
	Permit	*คุณ ธนาสิทธิ์ เข้าตรวจสอบสถานีก๊าซประจำวันที่ PRS#2	10:07	สิทธิกร
	Survey	*คุณ เฉลิม ทำการสำรวจแนวท่อก๊าซที่ นิคมฯแพรกษา BHS ปกติ	10:38	สิทธิกร
	Survey	*คุณ ศิวกร ทำการสำรวจแนวท่อก๊าซที่ นิคมฯบางกะดี ปกติ	10:41	สิทธิกร
	Survey	*คุณ เฉลิม ทำการสำรวจแนวท่อก๊าซที่ นิคมฯบางปูเหนือ ปกติ	11:01	สิทธิกร
	Survey	*คุณ อภิเชษฐ์ ทำการสำรวจแนวท่อก๊าซที่ นิคมฯเหมราช WES ปกติ	11:19	สิทธิกร
	Survey	*คุณ ธนาสิทธิ์ เข้าตรวจสอบสถานีก๊าซประจำวันที่ PRS#1	11:22	สิทธิกร
	Survey	*คุณ นพดล ทำการสำรวจแนวท่อก๊าซที่ นิคมฯบางพลี เส้น SWAN OTS-BPL มีงานซ่อมคืน		

รายงานการรับแจ้งเหตุของห้องควบคุม

ว/ด/ป	ประเภทงาน	รายงานการปฏิบัติงาน	เวลา	ผู้ปฏิบัติงาน
14-Nov-23		สภาพผิวถนน BPL Soi 5/2,งานโครงการวางท่อน้ำประปาใหม่งานไม่มีผลกระทบ	11:27	สิทธิกร
	Survey	*คุณ ธนาสิทธิ์ ทำการสำรวจแนวท่อก๊าซที่ นิคมฯบางปู มีงานตามPermit.66-BPO-CD-0786		
		และตรวจสอบบริเวณถนนทรุดตัว ถนนพัฒนา 1 นอกจากนี้ปกติ	11:48	สิทธิกร
	Survey	*คุณ เฉลิม ทำการสำรวจแนวท่อก๊าซที่เส้น แพรกษา คลองขุด ซ.TDC เส้น BV#10 ปกติ		
		ที่หน้า BV#10 มีการทำงานต่อเนื่องแต่ไม่มีผลกระทบกับแนวท่อก๊าซ	11:51	สิทธิกร
	Survey	*คุณ ศิวกร ทำการสำรวจแนวท่อก๊าซที่ นิคมฯนวนคร ปกติ	11:55	สิทธิกร
	Survey	*คุณ นพดล ทำการสำรวจแนวท่อก๊าซที่ เส้น OTS-BPL, M-Thai ปกติ	12:04	สิทธิกร
	Survey	*คุณ ภาณุรักษ์ ทำการสำรวจแนวท่อก๊าซที่ นิคมฯโรจนะ ปกติ	12:51	สิทธิกร
	Survey	*คุณ ศิวกร ทำการสำรวจแนวท่อก๊าซที่เส้น รังสิต ปกติ	13:54	สิทธิกร
	Survey	*คุณ ภาณุรักษ์ ทำการสำรวจแนวท่อก๊าซที่เส้น บางจาก ปกติ		
		เชียงราก งานต่อเนื่องแขวงทางหลวงชนบทเตรียมพื้นที่ขยายถนนไหล่ทางเส้นเชียงราก		
		ปรับผิวดินเดิมให้เรียบ+บดอัดเพิ่มชั้นดินไม่มีผลกระทบถนน อย.5042		
		งานขุดวางท่อน้ำขนาด800mm. โดยผ่านแนวท่อก๊าซmpl12" พื้นที่เชียงราก-นวนคร ต่อจาก		
		โครงการเดิม (หยุด)Permit.66.bpi.ex.1086		
		บางปะอิน ปกติ เฝ้าระวังโครงการก่อสร้างฐานตอม่อรางรถไฟความเร็วสูง	15:51	สิทธิกร
	Activities in area	*คุณ ศักดิ์สิทธิ์ แจ้งเปลี่ยนถังดับเพลิงใหม่ จำนวน 2 ถังและ ถอดล้างอุปกรณ์ Pressure		
		Reducing Pilot a เนื่องจากค่า Lock up สูง ที่ Thai Gypsum Bpi	16:12	สิทธิกร
	Permit	*คุณ ธนาสิทธิ์ แจ้งออกจาก PRS#1	17:59	สิทธิกร
15-Nov-23	อื่นๆ	*คุณ ศิริโรจน์ เข้าตัดยอดการใช้ก๊าซพื้นที่ โซนใต้	9:10	สุเมธ
	อื่นๆ	*คุณ สุริยะ เข้าตัดยอดการใช้ก๊าซพื้นที่ โซนเหนือ	9:12	สุเมธ
	Survey	*คุณ สมชาย ทำการสำรวจแนวท่อก๊าซที่ นิคมฯแพรกษา BHS ปกติ	9:13	สุเมธ
	Survey	*คุณ สมชาย ทำการสำรวจแนวท่อก๊าซที่ นิคมฯบางปูเหนือ ปกติ	9:27	สุเมธ
	อื่นๆ	*คุณ นิติชัย แจ้ง ผรม.SCOT เข้าถ่ายรูปสถานีก๊าซ OTS, PRS พื้นที่ โซนเหนือ	9:30	สุเมธ
	Survey	*คุณ นพดล ทำการสำรวจแนวท่อก๊าซที่ นิคมฯลาดกระบัง เส้น OTS-LKB ปกติ	10:09	สุเมธ
	Survey	*คุณ ธนาสิทธิ์ ถ่ายรูปบริเวณถนนทรุดตัว ถนนพัฒนา 1	10:10	สุเมธ
	Permit	*คุณ เฉลิม แจ้งงานตาม Permit 66-bpo-ex-0781 งานกดเข็มทำกำแพงกั้นดินในคลอง		
		ถ.เทพารักษ์ ซ.โรงน้ำแข็งไกรวรรณวัฒนา (รถกดเข็มพังขอเลื่อนไปก่อน)	10:21	สุเมธ
	Survey	*คุณ สมชาย ทำการสำรวจแนวท่อก๊าซที่เส้น แพรกษา คลองขุด ซ.TDC เส้น BV#10 ปกติ		
		ที่หน้า BV#10 มีการทำงานต่อเนื่องแต่ไม่มีผลกระทบกับแนวท่อก๊าซ	10:31	สุเมธ
	Survey	*คุณ ศิวกร ทำการสำรวจแนวท่อก๊าซที่ นิคมฯบางกะดี ปกติ	10:47	สุเมธ
	Survey	*คุณ ภาณุรักษ์ แจ้งประสานงาน กฟภ.บางปะอิน ชี้แนวตำแหน่งปักเสา 22 kv พื้นที่แนวท่อ		
		ก๊าซ 12" เส้นเชียงราก	10:51	สุเมธ

รายงานการรับแจ้งเหตุของห้องควบคุม

ว/ด/ป	ประเภทงาน	รายงานการปฏิบัติงาน	เวลา	ผู้ปฏิบัติงาน
	Survey	*คุณ ธนาสิทธิ์ ทำการสำรวจแนวท่อก๊าซที่เส้น บางปูใหม่ ปกติ	10:53	สุเมธ
	Permit	*คุณ ธนาสิทธิ์ แจ้งเข้า PRS#2 มีงานเคลียร์พื้นที่ปรับพื้นหินคลุก ทาสีบ่อวาล์ว MV01, 02		
		ตาม Permit 66-BPO-CD-0786	10:55	สุเมธ
	Emergency Drill	*ซ้อมแผนฉุกเฉินที่ บ.Vittoria Tyres BPO-IE	11:26	สุเมธ
	Survey	*คุณ นพดล ทำการสำรวจแนวท่อก๊าซที่ นิคมฯบางพลี มีงานซ่อมคืนสภาพผิวถนน ซ.5/2		
		และ ซ.4/2 งานโครงการวางท่อน้ำประปาใหม่ งานไม่มีผลกระทบต่อแนวท่อก๊าซ, งานลอกราง		
		ระบายน้ำของทาง Gusco BPL งานไม่มีผลกระทบต่อแนวท่อก๊าซ, เส้น OTS-BPL ปกติ	11:43	สุเมธ
	Survey	*คุณ ธนาสิทธิ์ เข้าตรวจสอบสถานีก๊าซประจำวันที่ PRS#1	11:46	สุเมธ
	Survey	*คุณ อภิเชษฐ์ ทำการสำรวจแนวท่อก๊าซที่ นิคมฯเหมราช WES ปกติ	11:51	สุเมธ
	Survey	*คุณ ธนาสิทธิ์ ทำการสำรวจแนวท่อก๊าซที่ นิคมฯบางปู มีงาน Permit 66-BPO-CD-0786		
		นอกนั้นปกติ	11:54	สุเมธ
	Survey	*คุณ ศิวกร ทำการสำรวจแนวท่อก๊าซที่ นิคมฯนวนคร ปกติ	12:00	สุเมธ
	Survey	*คุณ นพดล ทำการสำรวจแนวท่อก๊าซที่ เส้น OTS-BPL, M-Thai ปกติ	12:03	สุเมธ
	Survey	*คุณ ภาณุรักษ์ ทำการสำรวจแนวท่อก๊าซที่เส้น บางจาก เชียงราก มีงานแขวงทางหลวงชน		
		บทพื้นที่ขยายถนนไหล่ทางเส้นเชียงราก ปรับผิวดินเดิมให้เรียบ+บดอัดเพิ่มชั้นดิน ไม่มีผล		
		กระทบ ถนน อย.5042, งานขุดวางท่อน้ำขนาด 800 มม.โดยผ่านแนวท่อก๊าซ 12" พื้นที่		
		เชียงราก-นวนคร ต่อจากโครงการเดิม (หยุด) ตาม Permit 66-bpi-ex-1086, บางปะอิน เฝ้า		
		ระวังโครงการก่อสร้างฐานตอม่อรางรถไฟความเร็วสูง นอกนั้นปกติ	12:13	สุเมธ
	Emergency Drill	*ซ้อมย้ายศูนย์ควบคุมการส่งก๊าซ ครั้งที่ 2 ประจำปี 2566 : เวลา 13:40 น. Gas Control		
		เริ่มออกเดินทางจาก Backup Control Center (BCC) ไป OC ชลบุรี ทั้งนี้สามารถติดต่อ		
		ประสานงานได้ตามปกติ From Gas Control	13:53	สุเมธ
	Survey	*คุณ ศิวกร ทำการสำรวจแนวท่อก๊าซที่เส้น รังสิต ปกติ	14:01	สุเมธ
	Survey	*คุณ ภาณุรักษ์ ทำการสำรวจแนวท่อก๊าซที่ นิคมฯโรจนะ ปกติ	15:37	สุเมธ
	Permit	*คุณ ธนาสิทธิ์ แจ้งที่ PRS#2 งานทาสีบ่อวาล์ว MV01, 02 ทาสีเสร็จแล้ว	16:24	สุเมธ
	Permit	*คุณ ธนาสิทธิ์ แจ้งออกจาก PRS#2	16:40	สุเมธ
16-Nov-23	Alarm SCADA	*Link 3G Down สอบถาม AIS มีการซ่อมบำรุงอุปกรณ์, จะกลับมาใช้งานได้เวลา 5:00 น.	1:30	ฎิณห์
	Alarm SCADA	*Link 3G กลับเป็นปกติ	2:45	ฎิณห์
	Survey	*คุณ พลวัตร เข้าตรวจสอบสถานีก๊าซประจำวันที่ OTS-LKB	9:03	สุเมธ
	Permit	*คุณ ธนาสิทธิ์ แจ้ง ผรม.CEG เข้า PRS#2 เตรียมของ เพื่อไปติดตั้งคานบ่อวาล์ว MV06 ที่		
		PRS#1 ตาม Permit 66-BPO-CD-0786	9:33	สุเมธ
	Survey	*คุณ นพดล ทำการสำรวจแนวท่อก๊าซที่ นิคมฯบางพลี มีงานซ่อมคืนสภาพผิวถนน ซ.5/2		
		และ ซ.4/2 งานโครงการวางท่อน้ำประปาใหม่ งานไม่มีผลกระทบต่อแนวท่อก๊าซ, งานลอกราง		

รายงานการรับแจ้งเหตุของห้องควบคุม

ว/ด/ป	ประเภทงาน	รายงานการปฏิบัติงาน	เวลา	ผู้ปฏิบัติงาน
		ระบายน้ำของทาง Gusco BPL งานไม่มีผลกระทบต่อแนวท่อก๊าซ, เส้น OTS-BPL ปกติ	9:37	สุเมธ
	Survey	*คุณ เฉลิม ทำการสำรวจแนวท่อก๊าซที่ นิคมฯบางปูเหนือ ปกติ	9:48	สุเมธ
	Survey	*คุณ ธนาสิทธิ์ ทำการสำรวจแนวท่อก๊าซที่เส้น บางปูใหม่ ตั้งแต่ปากซอยนิคมฯบางปู ถึง		
		วโรปกรณ์ (ท่อก๊าซฯ 10",4") ปกติ	9:50	สุเมธ
	Survey	*คุณ นพดล ทำการสำรวจแนวท่อก๊าซที่ เส้น OTS-BPL, M-Thai ปกติ	9:51	สุเมธ
	Survey	*คุณ สมชาย ทำการสำรวจแนวท่อก๊าซที่ นิคมฯบางปู ซ.1-9 มีงานตาม Permit 66-BPO-		
		CD-0786 นอกนั้นปกติ	10:04	สุเมธ
	Survey	*คุณ วิทธิ์ ทำการสำรวจแนวท่อก๊าซที่ นิคมฯเหมราช WES มีงานขุดวางท่อน้ำดิบขนาด		
		1600 มม.ผ่านแนวท่อก๊าซ 225 มม.บริเวณ 4แยก Suzuki ถนน H.W.331 ช่วงบ่อวาล์ว 176,		
		177 ตาม Permit 66-WES-EX-0010 นอกนั้นปกติ	10:07	สุเมธ
	Survey	*คุณ สุพรรณ เข้าตรวจสอบสถานีก๊าซประจำวันที่ PRS#1	10:22	สุเมธ
	Survey	*คุณ เฉลิม เข้าตรวจสอบสถานีก๊าซประจำวันที่ BV#10, ที่หน้า BV#10 มีการทำงานต่อเนื่อง		
		แต่ไม่มีผลกระทบกับแนวท่อก๊าซ NGD	10:24	สุเมธ
	Survey	*คุณ สุพรรณ ทำการสำรวจแนวท่อก๊าซที่ นิคมฯบางปู ซ.10-14 ปกติ	10:34	สุเมธ
	Survey	*คุณ ศิวกร ทำการสำรวจแนวท่อก๊าซที่ นิคมฯบางกะดี ปกติ	10:56	สุเมธ
	Survey	*คุณ จรัล เข้าตรวจสอบสถานีก๊าซประจำวันที่ PRS#3	10:58	สุเมธ
	Survey	*คุณ จรัล ทำการสำรวจแนวท่อก๊าซที่ นิคมฯลาดกระบัง เส้น OTS-LKB ปกติ	10:59	สุเมธ
	Survey	*คุณ เฉลิม ทำการสำรวจแนวท่อก๊าซที่เส้น แพรกษา คลองขุด ซ.TDC เส้น BV#10 ปกติ		
		ที่หน้า BV#10 มีการทำงานต่อเนื่องแต่ไม่มีผลกระทบกับแนวท่อก๊าซ	11:01	สุเมธ
	Survey	*คุณ ธนาสิทธิ์ ทำการสำรวจแนวท่อก๊าซที่เส้น บางปูใหม่ ปกติ	11:04	สุเมธ
	Survey	*คุณ เฉลิม ทำการสำรวจแนวท่อก๊าซที่ นิคมฯแพรกษา BHS ปกติ	11:25	สุเมธ
	Survey	*คุณ ศิวกร ทำการสำรวจแนวท่อก๊าซที่ นิคมฯนวนคร ปกติ	11:59	สุเมธ
	Survey	*คุณ ภาณุรักษ์ ทำการสำรวจแนวท่อก๊าซที่ นิคมฯโรจนะ ปกติ	12:18	สุเมธ
	Survey	*คุณ ธนาสิทธิ์ แจ้งเดิน Pipe Locator ท่อก๊าซฯบริการ GS Battery	12:22	สุเมธ
	PM	*คุณ สุริยะ เข้าทำการ Cal.Temp & Pressure, PM ที่ OTS-WES	13:53	สุเมธ
	Survey	*คุณ ศิวกร ทำการสำรวจแนวท่อก๊าซที่เส้น รังสิต ปกติ	14:17	สุเมธ
	Permit	*คุณ ธนาสิทธิ์ แจ้งเข้า PRS#1 ติดตั้งคานฝาบ่อวาล์ว	14:43	สุเมธ
	Survey	*คุณ ภาณุรักษ์ ทำการสำรวจแนวท่อก๊าซที่เส้น บางจาก เชียงราก งานขุดวางท่อน้ำขนาด		
		800 มม.โดยผ่านแนวท่อก๊าซ 12" พื้นที่เชียงราก-นวนคร ต่อจากโครงการเดิม (หยุด) ตาม		
		Permit 66-bpi-ex-1086, บางปะอิน เฝ้าระวังโครงการก่อสร้างฐานตอม่อรางรถไฟความ		
		เร็วสูง นอกนั้นปกติ	15:08	สุเมธ
	อื่นๆ	*คุณ เฉลิม แจ้งงานการไฟฟ้า จะทำการปักเสาปักเสาไฟฟ้าแทนต้นที่โดนรถชนเสาไฟฟ้า		
		ซอย 9C นิคมฯบางปู, อยู่คนละฝั่งกับแนวท่อก๊าซ ไม่มีผลกระทบ	15:10	สุเมธ

รายงานการรับแจ้งเหตุของห้องควบคุม

ว/ด/ป	ประเภทงาน	รายงานการปฏิบัติงาน	เวลา	ผู้ปฏิบัติงาน
	PM	*คุณ สุริยะ เสร็จงาน Cal.Temp & Pressure, PM ที่ OTS-WES	17:55	สุเมธ
	Permit	*คุณ ธนาสิทธิ์ แจ้งออกจาก PRS#2	18:32	สุเมธ
	Permit	*คุณ ธนาสิทธิ์ แจ้งออกจาก PRS#1	20:52	ภูิณห์
17-Nov-23	อื่นๆ	*คุณ สมชาย แจ้ง ผรม.SECOT เข้าถ่ายรูปสถานีก๊าซ OTS, PRS พื้นที่ โซนใต้	9:41	สุเมธ
	Permit	*คุณ เฉลิม แจ้งงานตาม Permit 66-bpo-ex-0781 งานกดเข็มทำกำแพงกั้นดินในคลอง		
		ถ.เทพารักษ์ ซ.โรงน้ำแข็งไกรวรรณวัฒนา	9:41	สุเมธ
	Survey	*คุณ สุพรรณ และคุณ วาทิต เข้าตรวจสอบสถานีก๊าซที่ PRS#2	9:54	สุเมธ
	Survey	*คุณ นพดล ทำการสำรวจแนวท่อก๊าซที่ นิคมฯลาดกระบัง เส้น OTS-LKB ปกติ	9:58	สุเมธ
	Survey	*คุณ ศิวกร ทำการสำรวจแนวท่อก๊าซที่ นิคมฯบางกะดี ปกติ	10:27	สุเมธ
	Permit	*คุณ ธนาสิทธิ์ แจ้ง ผรม.เข้าทาสีบ่อวาล์วที่ บ.Toray 2 ตาม Permit 66-BPM-CD-0787	10:43	สุเมธ
	Survey	*คุณ ธนาสิทธิ์ เข้าตรวจสอบสถานีก๊าซประจำวันที่ PRS#1	11:04	สุเมธ
	Survey	*คุณ นพดล ทำการสำรวจแนวท่อก๊าซที่ นิคมฯบางพลี มีงานซ่อมคืนสภาพผิวถนน ซ.5/2		
		และ ซ.4/2 งานโครงการวางท่อน้ำประปาใหม่ งานไม่มีผลกระทบต่อแนวท่อก๊าซ, งานลอกราง		
		ระบายน้ำของทาง Gusco BPL งานไม่มีผลกระทบต่อแนวท่อก๊าซ, เส้น OTS-BPL ปกติ	11:23	สุเมธ
	Survey	*คุณ เฉลิม เข้าตรวจสอบสถานีก๊าซประจำวันที่ BV#10, ที่หน้า BV#10 มีการทำงานต่อเนื่อง		
		แต่ไม่มีผลกระทบกับแนวท่อก๊าซ NGD	11:33	สุเมธ
	Survey	*คุณ วริทธิ์ ทำการสำรวจแนวท่อก๊าซที่ นิคมฯเหมราช WES มีงานขุดวางท่อน้ำดิบขนาด		
		1600 มม.ผ่านแนวท่อก๊าซ 225 มม.บริเวณ 4แยก Suzuki ถนน H.W.331 ช่วงบ่อวาล์ว 176,		
		177 ตาม Permit 66-WES-EX-0010 นอกนั้นปกติ	11:34	สุเมธ
	Survey	*คุณ ศิวกร ทำการสำรวจแนวท่อก๊าซที่ นิคมฯนวนคร ปกติ	11:45	สุเมธ
	Survey	*คุณ ธนาสิทธิ์ เข้าตรวจสอบสถานีก๊าซประจำวันที่ PRS#2	11:49	สุเมธ
	Survey	*คุณ นพดล ทำการสำรวจแนวท่อก๊าซที่ เส้น OTS-BPL, M-Thai ปกติ	11:54	สุเมธ
	Permit	*คุณ ธนาสิทธิ์ แจ้ง PRS#2 มีงานเก็บงานขอบบ่อวาล์วและเคลียร์พื้นที่ และช่วงบ่ายจะเข้า		
		PRS#1 เก็บงานขอบรางระบายน้ำ Permit 66-BPO-CD-0786	11:57	สุเมธ
	Survey	*คุณ เฉลิม ทำการสำรวจแนวท่อก๊าซที่เส้น แพรกษา คลองขุด ซ.TDC เส้น BV#10 ปกติ		
		ที่หน้า BV#10 มีการทำงานต่อเนื่องแต่ไม่มีผลกระทบกับแนวท่อก๊าซ	11:58	สุเมธ
	Survey	*คุณ ภาณุรักษ์ ทำการสำรวจแนวท่อก๊าซที่ นิคมฯโรจนะ ปกติ	12:04	สุเมธ
	Survey	*คุณ เฉลิม ทำการสำรวจแนวท่อก๊าซที่ นิคมฯแพรกษา BHS ปกติ	12:16	สุเมธ
	Survey	*คุณ ธนาสิทธิ์ ทำการสำรวจแนวท่อก๊าซที่เส้น บางปูใหม่ ปกติ	12:29	สุเมธ
	Survey	*คุณ เฉลิม ทำการสำรวจแนวท่อก๊าซที่ นิคมฯบางปูเหนือ ปกติ	12:45	สุเมธ
	Survey	*คุณ ธนาสิทธิ์ ทำการสำรวจแนวท่อก๊าซที่ นิคมฯบางปู มีงาน Permit 66-BPO-CD-0786		
		นอกนั้นปกติ	13:23	สุเมธ

รายงานการรับแจ้งเหตุของห้องควบคุม

ว/ด/ป	ประเภทงาน	รายงานการปฏิบัติงาน	เวลา	ผู้ปฏิบัติงาน
	Survey	*คุณ ศิวกร ทำการสำรวจแนวท่อก๊าซที่เส้น รังสิต ปกติ	14:10	สุเมธ
	Survey	*คุณ ภาณุรักษ์ ทำการสำรวจแนวท่อก๊าซที่เส้น บางจาก เชียงราก งานขุดวางท่อน้ำขนาด		
		800 มม.โดยผ่านแนวท่อก๊าซ 12" พื้นที่เชียงราก-นวนคร ต่อจากโครงการเดิม (หยุด) ตาม		
		Permit 66-bpi-ex-1086, บางปะอิน ฝ่าระวังโครงการก่อสร้างฐานตอม่อรางรถไฟความ		
		เร็วสูง นอกนั้นปกติ	16:05	สุเมธ
	Permit	*คุณ ธนาสิทธิ์ แจ้งออกจาก PRS#2	17:29	สุเมธ
18-Nov-23	Permit	*คุณ ธนาสิทธิ์ แจ้ง PRS#2 มีงานติดตั้งฝาบ่อวาล์ว MV11, MV06 และทาสี SV04, MV01, 02		
		ตาม Permit 66-BPO-CD-0786, และติดตั้งฝาบ่อวาล์วพร้อมทาสีที่ บ.Toray 2 ตาม Permit		
		66-BPM-CD-0787	9:16	สุเมธ
	Survey	*คุณ เฉลิม ทำการสำรวจแนวท่อก๊าซที่ นิคมฯบางปูเหนือ ปกติ	9:46	สุเมธ
	Permit	*คุณ นพดล แจ้งงานขุดซ่อมท่อน้ำประปารั่ว ของทางทีมงาน กปน.บริเวณซอย ส.อุดมทรัพย์		
		ด้านหน้า บริษัท โอ.อี.ไอ พื้นที่ MTH ตาม Permit 66-mth-ex-0803	9:53	สุเมธ
	Survey	*คุณ สุพรรณ เข้าตรวจสอบสถานีก๊าซประจำวันที่ OTS-BPL	10:01	สุเมธ
	Survey	*คุณ ศิวกร ทำการสำรวจแนวท่อก๊าซที่ นิคมฯนวนคร ปกติ	10:21	
	Survey	*คุณ เฉลิม เข้าตรวจสอบสถานีก๊าซประจำวันที่ BV#10, ที่หน้า BV#10 มีการทำงานต่อเนื่อง		
		แต่ไม่มีผลกระทบกับแนวท่อก๊าซ NGD	10:22	สุเมธ
	Survey	*คุณ สุพรรณ ทำการสำรวจแนวท่อก๊าซที่ นิคมฯบางพลี มีงานคืนสภาพผิวถนนของการวาง		
		ท่อประปา บริเวณ ซ.5 และ ซ.4/2 ไม่มีผลกระทบต่อแนวท่อก๊าซ, เส้น OTS-BPL ปกติ	10:22	สุเมธ
	Survey	*คุณ เฉลิม ทำการสำรวจแนวท่อก๊าซที่เส้น แพรกษา คลองขุด ซ.TDC เส้น BV#10 ปกติ		
		ที่หน้า BV#10 มีการทำงานต่อเนื่องแต่ไม่มีผลกระทบกับแนวท่อก๊าซ	10:22	สุเมธ
	Survey	*คุณ เฉลิม เข้าตรวจสอบสถานีก๊าซประจำวันที่ PRS#1	10:30	สุเมธ
	Survey	*คุณ สุพรรณ ทำการสำรวจแนวท่อก๊าซที่ เส้น OTS-BPL, M-Thai มีงานตาม Work Permit		
		66-mth-ex-0803 นอกนั้นปกติ	10:40	สุเมธ
	Permit	*คุณ ธนาสิทธิ์ แจ้ง PRS#1 มีงานติดตั้งฝาบ่อวาล์ว MV06 ตาม Permit 66-BPO-CD-0786	10:47	สุเมธ
	Survey	*คุณ เฉลิม ทำการสำรวจแนวท่อก๊าซที่ นิคมฯแพรกษา BHS ปกติ	11:05	สุเมธ
	Survey	*คุณ กฤษดา ทำการสำรวจแนวท่อก๊าซที่ นิคมฯเหมราช WES ปกติ	11:11	สุเมธ
	Survey	*คุณ ธีรศักดิ์ ทำการสำรวจแนวท่อก๊าซที่เส้น บางจาก เชียงราก งานขุดวางท่อน้ำขนาด		
		800 มม.โดยผ่านแนวท่อก๊าซ 12" พื้นที่เชียงราก-นวนคร ต่อจากโครงการเดิม (หยุด) ตาม		
		Permit 66-bpi-ex-1086, บางปะอิน ฝ่าระวังโครงการก่อสร้างฐานตอม่อรางรถไฟความ		
		เร็วสูง นอกนั้นปกติ	11:19	สุเมธ
	Survey	*คุณ ศิวกร ทำการสำรวจแนวท่อก๊าซที่ นิคมฯบางกะดี ปกติ	11:30	สุเมธ
	Survey	*คุณ สุพรรณ เข้าตรวจสอบสถานีก๊าซประจำวันที่ OTS-LKB	11:43	สุเมธ

รายงานการรับแจ้งเหตุของห้องควบคุม

ว/ด/ป	ประเภทงาน	รายงานการปฏิบัติงาน	เวลา	ผู้ปฏิบัติงาน
	Survey	*คุณ เฉลิม ทำการสำรวจแนวท่อก๊าซที่ นิคมฯบางปู มีงาน Permit 66-BPO-CD-0786 นอก		
		นั้นปกติ	12:07	สุเมธ
	Survey	*คุณ สุพรรณ เข้าตรวจสอบสถานีก๊าซประจำวันที่ PRS#3	12:17	สุเมธ
	Survey	*คุณ สุพรรณ ทำการสำรวจแนวท่อก๊าซที่ นิคมฯลาดกระบัง เส้น OTS-LKB ปกติ	12:29	สุเมธ
	Survey	*คุณ เฉลิม ทำการสำรวจแนวท่อก๊าซที่เส้น บางปูใหม่ ปกติ	12:44	สุเมธ
	Permit	*คุณ นพดล แจ้งงานขุดซ่อมท่อน้ำประปารั่ว ตอนนี้ขุดเห็นจุดและตำแหน่งท่อที่รั่วแล้ว หน้า		
		งานไม่ทำการขุด ทำในส่วนของงานซ่อมเปลี่ยนตัวอุปกรณ์ท่อน้ำงาน ไม่มีผลกระทบกับแนว		
		ท่อก๊าซ พื้นที่ MTH ตาม Permit 66-mth-ex-0803	13:27	สุเมธ
	Survey	*คุณ ศิวกร ทำการสำรวจแนวท่อก๊าซที่เส้น รังสิต ปกติ	14:01	สุเมธ
	Survey	*คุณ ธีรศักดิ์ ทำการสำรวจแนวท่อก๊าซที่ นิคมฯโรจนะ ปกติ	14:20	สุเมธ
	Permit	*คุณ ธนาสิทธิ์ แจ้งที่ PRS#1 แก้ไขรางระบายน้ำเรียบร้อยแล้ว	14:27	สุเมธ
	Permit	*คุณ ธนาสิทธิ์ แจ้งที่ Toray2 เรียบร้อย	16:38	สุเมธ
	Permit	*คุณ ธนาสิทธิ์ แจ้งออกจาก PRS#2	18:03	สุเมธ
	Permit	*คุณ ธนาสิทธิ์ แจ้งคืนนี้มีงานกด Sheet Pile เพื่อทำเป็น Pipe Wall เพื่องาน HDD ท่อร้อย		
		สายไฟฟ้าแรงกลาง เข้าหมู่บ้านกิตตินคร ก่อนถึงเด่นชัย โดย สี่แสงการโยธา		
		Permit 66-BPM-EX-0729	22:04	ภูิณห์
19-Nov-23	Permit	*คุณ ธนาสิทธิ์ แจ้งเสร็จงานPermit 66-BPM-EX-0729	1:55	สิทธิกร
	Survey	*เฉลิมสำรวจแนวท่อ BPN ปกติ	9:59	สิทธิกร
	Permit	*ธนาสิทธิ์แจ้งงานทาสีบ่อวาล์ว SV 04 แพรกษาพาวเวอร์ Permit No.CD-0786	10:09	สิทธิกร
	อื่นๆ	*เฉลิมเข้า OTS BPO	10:17	สิทธิกร
	Survey	*ศิวกรสำรวจแนวท่อบางกะดี ปกติ	10:21	สิทธิกร
	Survey	*สุพรรณสำรวจแนวท่อบางพลี M Thai Swan 1,2 ปกติ	10:27	สิทธิกร
	อื่นๆ	*สุพรรณเข้า OTS-BPL	10:35	สิทธิกร
	Survey	*เฉลิมสำรวจแนวท่อก๊าซที่เส้น แพรกษา คลองขุด ซ.TDC		
		ที่หน้า BV#10 มีการทำงานต่อเนื่องแต่ไม่มีผลกระทบกับแนวท่อก๊าซ	10:47	สิทธิกร
	อื่นๆ	*เฉลิมเข้า PRS#1	"	สิทธิกร
	Survey	*คุณ กฤษดา ทำการสำรวจแนวท่อก๊าซที่ นิคมฯเหมราช WES ปกติ	10:52	สุเมธ
	Survey	*เฉลิมสำรวจแนวท่อ BHS ปกติ	11:22	สิทธิกร
	Survey	*คุณ ธีรศักดิ์ ทำการสำรวจแนวท่อก๊าซที่เส้น บางจาก เชียงราก งานขุดวางท่อน้ำขนาด		
		800 มม.โดยผ่านแนวท่อก๊าซ 12" พื้นที่เชียงราก-นวนคร ต่อจากโครงการเดิม (หยุด) ตาม		
		Permit 66-bpi-ex-1086, บางปะอิน เฝ้าระวังโครงการก่อสร้างฐานตอม่อรางรถไฟความ		
		เร็วสูง นอกนั้นปกติ	11:22	สิทธิกร

รายงานการรับแจ้งเหตุของห้องควบคุม

ว/ด/ป	ประเภทงาน	รายงานการปฏิบัติงาน	เวลา	ผู้ปฏิบัติงาน
19-Nov-23	อื่นๆ	*สุพรรณเข้า OTS-LKB	11:50	สิทธิกร
	Survey	*ศิวกรสำรวจแนวท่อนวนคร ปกติ	11:52	สิทธิกร
	Survey	*เฉลิมสำรวจแนวท่อบางปูถนนพัฒนา 1 ทรุดตัว บางปูใหม่ ปกติ	12:02	สิทธิกร
	อื่นๆ	*สุพรรณเข้า PRS 3	12:48	สิทธิกร
	Survey	*สุพรรณสำรวจแนวท่อลาดกระบัง เส้นฉลองกรุง ปกติ	13:39	สิทธิกร
	Survey	*ศิวกรสำรวจแนวท่อรังสิต ปกติ	13:59	สิทธิกร
	Survey	*ศิวกรสำรวจแนวท่อโรจนะ ปกติ	14:07	สิทธิกร
20-Nov-23	Permit	*คุณ โชตินรินทร์ แจ้งมีแผนซ่อมสีสถานี teijin rst ร่วมกับsynmech permit 66-rst-cd-1111	9:02	สิทธิกร
	Survey	*คุณ เฉลิม ทำการสำรวจแนวท่อก๊าซที่ นิคมฯบางปูเหนือ ปกติ	9:35	สิทธิกร
	Survey	*คุณ ธนาสิทธิ์ แจ้งบริเวณถนนพัฒนา 1 ที่ทรุดตัว บ.พระรามสองการโยธา ยังไม่ได้แก้ไข		
		Barrier ทำการแจ้งไปอีกครั้งแล้ว	9:47	สิทธิกร
	Survey	*คุณ ศิวกร ทำการสำรวจแนวท่อก๊าซที่ นิคมฯบางกะดี ปกติ	10:00	สิทธิกร
	Survey	*คุณ นพดล ทำการสำรวจแนวท่อก๊าซที่ นิคมฯลาดกระบัง เส้น OTS-LKB ปกติ	10:13	สิทธิกร
	Activities in area	*คุณ พลวัตร แจ้งเข้า PRS#2 เปลี่ยนป้ายเตือนสถานี	10:20	สิทธิกร
	Survey	*คุณ เฉลิม เข้าตรวจสอบสถานีก๊าซประจำวันที่ BV#10 มีการทำงานไม่มีผลกับท่อก๊าซngd	10:27	สิทธิกร
	Permit	*คุณ โชตินรินทร์ แจ้งเตรียมงานซ่อมสีteijinใช้แบบvapour sandblastpermit 66-rst-cd-111	10:32	สิทธิกร
	Survey	*คุณ ธนาสิทธิ์ เข้าตรวจสอบสถานีก๊าซประจำวันที่ PRS#2 วันนี้ ผรม.CEG เคลียร์พื้นที่	10:34	สิทธิกร
	Survey	*คุณ ธนาสิทธิ์ ทำการสำรวจแนวท่อก๊าซที่เส้น บางปูใหม่ ปกติ	10:36	สิทธิกร
	Activities in area	*คุณ ศิริโรจน์ แจ้งเข้า PRS#2 เพื่อย้ายจุดติดตั้ง Room Temp ในห้อง RTU	10:47	สิทธิกร
	Survey	*คุณ วริทธิ์ ทำการสำรวจแนวท่อก๊าซที่ นิคมฯเหมราช WES ปกติ	10:53	สิทธิกร
	Survey	*คุณ เฉลิม ทำการสำรวจแนวท่อก๊าซที่เส้น แพรกษา คลองขุด ซ.TDC เส้น BV#10 ปกติ		
		ที่หน้า BV#10 มีการทำงานต่อเนื่องแต่ไม่มีผลกระทบกับแนวท่อก๊าซ	11:08	สิทธิกร
	Survey	*คุณ ศิวกร ทำการสำรวจแนวท่อก๊าซที่ นิคมฯนวนคร ปกติ	11:10	สิทธิกร
	Survey	*คุณ ธนาสิทธิ์ เข้าตรวจสอบสถานีก๊าซประจำวันที่ PRS#1	11:13	สิทธิกร
	Survey	*คุณ นพดล ทำการสำรวจแนวท่อก๊าซที่ นิคมฯบางพลี เส้น SWAN OTS-BPL ปกติ	11:37	สิทธิกร
	Survey	*คุณ ธนาสิทธิ์ ทำการสำรวจแนวท่อก๊าซที่ นิคมฯบางปู มีงานเคลียร์พื้นที่ที่ PRS#2		
		นอกจากนี้ปกติ	11:43	สิทธิกร
	Survey	*คุณ เฉลิม ทำการสำรวจแนวท่อก๊าซที่ นิคมฯแพรกษา BHS ปกติ	11:44	สิทธิกร
	Survey	*คุณ นพดล ทำการสำรวจแนวท่อก๊าซที่ เส้น OTS-BPL, M-Thai ปกติ	11:59	สิทธิกร
	Survey	*คุณ ศิวกร ทำการสำรวจแนวท่อก๊าซที่เส้น บางจาก,เชียงราก ปกติ		
		บางปะอิน ปกติ เฝ้าระวังโครงการก่อสร้างฐานตอม่อรางรถไฟความเร็วสูง	12:03	สิทธิกร
	อื่นๆ	*คุณ ศิริโรจน์ แจ้งเข้าตรวจสอบถังดับเพลิงในห้อง RTU ที่ PRS#1	13:02	สิทธิกร

รายงานการรับแจ้งเหตุของห้องควบคุม

ว/ด/ป	ประเภทงาน	รายงานการปฏิบัติงาน	เวลา	ผู้ปฏิบัติงาน
20-Nov-23	Survey	*คุณ ศิวกร ทำการสำรวจแนวท่อก๊าซที่ นิคมฯโรจนะ ปกติ	14:21	สิทธิกร
	Survey	*คุณ ศิวกร ทำการสำรวจแนวท่อก๊าซที่เส้น รังสิต ปกติ	15:09	สิทธิกร
	Survey	*คุณ ธนาสิทธิ์ แจ้งประสานงานดาดคอนกรีตรางระบายน้ำ ผ่าน Service Gas Pipeline		
		Ampas Soi 3A BPO	15:12	สิทธิกร
	Activities in area	*คุณ จรัล แจ้งเปลี่ยนป้ายเตือนและล้างทำความสะอาด PRS2.	16:05	สิทธิกร
	Permit	*คุณ ธนาสิทธิ์ แจ้งออกจาก PRS#2	18:20	สิทธิกร
21-Nov-23	PM	*คุณ ธีรศักดิ์ แจ้งวันนี้มีงาน pm prs 5 โรจนะ	9:10	สิทธิกร
	Permit	*คุณ โชตินรินทร์ แจ้งมีแผนซ่อมสีสถานี teijin rst ร่วมกับsynmech permit 66-rst-cd-1111		
		เตรียม sandblast พรุ่งนี้ ตรวจสอบวัด%gas ก่อนเริ่มงานเรียบร้อย	9:13	สิทธิกร
	Activities in area	*คุณ สุพรรณ แจ้งเข้าเปลี่ยนถุงส้มใหม่ที่ PRS#1	9:30	สิทธิกร
	Survey	*คุณ เฉลิม ทำการสำรวจแนวท่อก๊าซที่ นิคมฯบางปูเหนือ ปกติ	9:36	สิทธิกร
	Activities in area	*คุณ ธนาสิทธิ์ แจ้ง ผรม.เข้าตั้งกรวยกั้นพื้นที่บริเวณฝาบ่อวาล์ว PRS#2	9:44	สิทธิกร
	Activities in area	*คุณ สุพรรณ แจ้งออกจาก PRS#1	9:50	สิทธิกร
	Survey	*คุณ นพดล ทำการสำรวจแนวท่อก๊าซที่ นิคมฯลาดกระบัง เส้น OTS-LKB ปกติ	10:06	สิทธิกร
	Activities in area	*คุณ นิติชัย แจ้งเข้าแก้ไขค่า VA AMR ที่ CHIN POON ELECTRONICS BKD สายหลุด	10:13	สิทธิกร
	Survey	*คุณ ธนาสิทธิ์ ทำการสำรวจแนวท่อก๊าซที่เส้น บางปูใหม่ ปกติ	10:18	สิทธิกร
	Survey	*คุณ ธนาสิทธิ์ เข้าตรวจสอบสถานีก๊าซประจำวันที่ PRS#2	10:19	สิทธิกร
	Survey	*คุณ เฉลิม เข้าตรวจสอบสถานีก๊าซประจำวันที่ BV#10 มีการทำงานไม่มีผลกับท่อก๊าซngd	10:25	สิทธิกร
	Survey	*คุณ ธนาสิทธิ์ แจ้งบริเวณถนนพัฒนา1ที่ทรุดตัวบ.พระรามสองการโยธาได้แก้ไขBarrier แล้ว	10:30	สิทธิกร
	Survey	*คุณ ศิวกร ทำการสำรวจแนวท่อก๊าซที่ นิคมฯบางกะดี ปกติ	10:41	สิทธิกร
	Survey	*คุณ เฉลิม ทำการสำรวจแนวท่อก๊าซที่เส้น แพรกษา คลองขุด ซ.TDC เส้น BV#10 ปกติ		
		ที่หน้า BV#10 มีการทำงานต่อเนื่องแต่ไม่มีผลกระทบกับแนวท่อก๊าซ	10:43	สิทธิกร
	PM	*คุณ สุริยะ แจ้ง เข้าทำงาน Cal.Pressure Temp ที่สถานี ROJ#1,2	11:01	สิทธิกร
	Survey	*คุณ ธนาสิทธิ์ เข้าตรวจสอบสถานีก๊าซประจำวันที่ PRS#1	11:05	สิทธิกร
	Survey	*คุณ ธนาสิทธิ์ ทำการสำรวจแนวท่อก๊าซที่ นิคมฯบางปู ปกติ	11:20	สิทธิกร
	Survey	*คุณ เฉลิม ทำการสำรวจแนวท่อก๊าซที่ นิคมฯแพรกษา BHS ปกติ	11:29	สิทธิกร
	Survey	*คุณ นพดล ทำการสำรวจแนวท่อก๊าซที่ นิคมฯบางพลี เส้น SWAN OTS-BPL ปกติ	11:32	สิทธิกร
	Survey	*คุณ ภาณุรักษ์ ทำการสำรวจแนวท่อก๊าซที่เส้น บางจาก ปกติ		
		เชียงราก งานขุดวางท่อน้ำขนาด800mm. โดยผ่านแนวท่อก๊าซmpl12" พื้นที่เชียงราก-		
		นวนคร ต่อจากโครงการเดิม (หยุด)Permit.66.bpi.ex.1086,บางปะอิน ปกติ	11:42	สิทธิกร
	Survey	*คุณ อภิเชษฐ์ ทำการสำรวจแนวท่อก๊าซที่ นิคมฯเหมราช WES ปกติ	11:50	สิทธิกร
	Survey	*คุณ ศิวกร ทำการสำรวจแนวท่อก๊าซที่ นิคมฯนวนคร ปกติ	11:52	สิทธิกร

รายงานการรับแจ้งเหตุของห้องควบคุม

ว/ด/ป	ประเภทงาน	รายงานการปฏิบัติงาน	เวลา	ผู้ปฏิบัติงาน
21-Nov-23	Survey	*คุณ นพดล ทำการสำรวจแนวท่อก๊าซที่ เส้น OTS-BPL, M-Thai ปกติ	13:18	สิทธิกร
	Survey	*คุณ ศิวกร ทำการสำรวจแนวท่อก๊าซที่เส้น รังสิต ปกติ	13:57	สิทธิกร
	PM	*คุณ ธีรศักดิ์ แจ้งเสร็จงาน pm prs 5 โรจนะ	14:24	สิทธิกร
	PM	*คุณ ศิริโรจน์ แจ้ง เข้าทำงาน Cal.Pressure Temp Flowcom ที่สถานี ROJ#2,Roj1เสร็จแล้ว	14:29	สิทธิกร
	Survey	*คุณ ภาณุรักษ์ ทำการสำรวจแนวท่อก๊าซที่ นิคมฯโรจนะ ปกติ	15:35	สิทธิกร
	Permit	*คุณ ธนาสิทธิ์ แจ้งงานเปลี่ยนเสาไฟฟ้าขนาด 12 ม. ชำรุด ของ กฟน.บริเวณ ซ.8B		
		นิคมฯบางปู ตาม Permit.66-BPO-EX-0730	15:58	สิทธิกร
	Permit	*คุณ ธนาสิทธิ์ แจ้งงานเปลี่ยนเสาไฟฟ้าขนาด 12 ม. ชำรุด ของ กฟน.บริเวณ ซ.8B		
		นิคมฯบางปู ตาม Permit.66-BPO-EX-0730 เสร็จเรียบร้อย	16:23	สิทธิกร
	Permit	*คุณ โชตินรินทร์ แจ้งมีแผนซ่อมสีสถานี teijin rst ร่วมกับsynmech permit 66-rst-cd-1111		
		เลิกงานแล้วพรุ่งนี้ต่อ	16:31	สิทธิกร
	PM	*คุณ สุริยะ แจ้งเสร็จงาน Cal.Pressure Temp ที่สถานี ROJ#1,2	16:59	สิทธิกร
	อื่นๆ	*คุณ ศิริโรจน์ แจ้ง เข้า Roj#1 Set เครื่องปริ้น	17:15	สิทธิกร
22-Nov-23	Alarm SCADA	*OTS-BPO AC FAIL คุณ เฉลิมตรวจสอบดับจริง ดำเนินการแจ้งการไฟฟ้าเข้าแก้ไข	8:47	สิทธิกร
	PM	*คุณ ธีรศักดิ์ แจ้งวันนี้มีงาน pm สถานีก๊าซ OTS-ROJ#1 นิคมฯโรจนะ	9:07	สิทธิกร
	Permit	*คุณ นพดล แจ้งงานโครงการขุดวางท่อน้ำประปาใหม่ในนิคมอุตสาหกรรมบางพลี ของทาง		
		กปน.เลขที่ Permit No.66-BPL-EX-0804 วันนี้ขุดวางท่อน้ำประปา PVC ขนาด 225 mm.		
		บริเวณ ถนน BPL ซอย 4/1	9:11	สิทธิกร
	Survey	*คุณ เฉลิม ทำการสำรวจแนวท่อก๊าซที่ นิคมฯบางปูเหนือ ปกติ	9:15	สิทธิกร
	Permit	*คุณ โชตินรินทร์ แจ้งงานต่อเนื่องซ่อมสีสถานี teijin rst ร่วมกับ synmech		
		Permit.66-rst-cd-1111	9:22	สิทธิกร
	Alarm SCADA	*OTS-BPO AC Normal	9:30	สิทธิกร
	Survey	*คุณ เฉลิม เข้าตรวจสอบสถานีก๊าซประจำวันที่ BV#10 มีการทำงานไม่มีผลกับท่อก๊าซngd	9:36	สิทธิกร
	Survey	*คุณ นพดล ทำการสำรวจแนวท่อก๊าซที่ นิคมฯบางพลี เส้น SWAN OTS-BPL		
		งานโครงการวางท่อน้ำประปาใหม่ตาม Permit No.0804		
		งานลอกรางระบายน้ำของทาง Gusco BPL งานไม่มีผลกระทบ นอกจากนี้ปกติ	9:46	สิทธิกร
	Activities in area	*คุณจรัล แจ้งเข้าตรวจ 5ส. สถานี PRS#3 และ OTS-LKB	10:00	สิทธิกร
	Survey	*คุณ เอกพัน เข้าตรวจสอบสถานีก๊าซประจำวันที่ PRS#2	10:08	สิทธิกร
	Survey	*คุณ นพดล ทำการสำรวจแนวท่อก๊าซที่ เส้น OTS-BPL, M-Thai ปกติ	10:09	สิทธิกร
	Activities in area	*คุณ พลวัตร เข้าตรวจเช็ครั่วในรายผลิตให้กับลูกค้าRueng Siam	10:15	สิทธิกร
	Survey	*คุณ อภิเชษฐ์ ทำการสำรวจแนวท่อก๊าซที่ นิคมฯเหมราช WES ปกติ	10:16	สิทธิกร
	Survey	*คุณ ศิวกร ทำการสำรวจแนวท่อก๊าซที่ นิคมฯบางกะดี ปกติ	10:19	สิทธิกร

รายงานการรับแจ้งเหตุของห้องควบคุม

ว/ด/ป	ประเภทงาน	รายงานการปฏิบัติงาน	เวลา	ผู้ปฏิบัติงาน
22-Nov-23	Survey	*คุณ เฉลิม ทำการสำรวจแนวท่อก๊าซที่เส้น แพรกษา คลองขุด ซ.TDC เส้น BV#10 ปกติ		
		ที่หน้า BV#10 มีการทำงานต่อเนื่องแต่ไม่มีผลกระทบกับแนวท่อก๊าซ	10:37	สิทธิกร
	Survey	*คุณ เฉลิม เข้าตรวจสอบสถานีก๊าซประจำวันที่ PRS#1	10:43	สิทธิกร
	Survey	*คุณ เฉลิม ทำการสำรวจแนวท่อก๊าซที่ นิคมฯแพรกษา BHS ปกติ	11:10	สิทธิกร
	Survey	*คุณ เฉลิม เข้าตรวจสอบสถานีก๊าซประจำวันที่ PRS#2	11:24	สิทธิกร
	Survey	*คุณ ศิวกร ทำการสำรวจแนวท่อก๊าซที่ นิคมฯนวนคร ปกติ	11:27	สิทธิกร
	Survey	*คุณ นพดล ทำการสำรวจแนวท่อก๊าซที่ นิคมฯลาดกระบัง เส้น OTS-LKB ปกติ	11:55	สิทธิกร
	Survey	*คุณ เฉลิม ทำการสำรวจแนวท่อก๊าซที่ นิคมฯบางปู ปกติ	11:57	สิทธิกร
	Activities in area	*คุณจรัล แจ้งงานตรวจสอบต่ออายุสถานีและท่อภายในโรงงาน ที่ S&P	12:29	สิทธิกร
	Survey	*คุณ เฉลิม ทำการสำรวจแนวท่อก๊าซที่เส้น บางปูใหม่ ปกติ	12:30	สิทธิกร
	Activities in area	*คุณ ศักดิ์สิทธิ์ แจ้งเปลี่ยนถังดับเพลิงใหม่ จำนวน 2 ถัง และถอดล้างอุปกรณ์ Pressure		
		Reducing Pilot a เนื่องจากค่า Lock up สูง ที่ Mali Group 1962 Bpi	12:35	สิทธิกร
	Survey	*คุณ ภาณุรักษ์ ทำการสำรวจแนวท่อก๊าซที่เส้น บางจาก ปกติ		
		เชียงราก งานขุดวางท่อน้ำขนาด800mm. โดยผ่านแนวท่อก๊าซmpl12" พื้นที่เชียงราก-		
		นวนคร ต่อจากโครงการเดิม (หยุด)Permit.66.bpi.ex.1086,		
		บางปะอิน เฝ้าระวังโครงการก่อสร้างฐานตอม่อรางรถไฟความเร็วสูง	12:58	สิทธิกร
	Survey	*คุณ พลวัตร เข้าตรวจสอบสถานีก๊าซประจำวันที่ OTS-BPL	13:16	สิทธิกร
	Activities in area	*คุณ พิทักษ์พล แจ้งเข้า PRS#4 เพื่อดูรุ่นอุปกรณ์และเข้าห้อง RTU	13:53	สิทธิกร
	PM	*คุณ ธีรศักดิ์ แจ้งถอดล้างคราบ Sulphur เกาะหน้าSeat ชุด pcv run A ทำให้ค่า lock up		
		สูง ที่ ots roj1	13:59	สิทธิกร
	Activities in area	*คุณ พลวัตร แจ้งออกจากพื้นที่ OTS-BPL เข้าถ่ายรูป Tag อุปกรณ์	14:19	สิทธิกร
	Survey	*คุณ ศิวกร ทำการสำรวจแนวท่อก๊าซที่เส้น รังสิต ปกติ	14:19	สิทธิกร
	PM	*คุณ ธีรศักดิ์ แจ้งเสร็จงาน. pm สถานีก๊าซ OTS-ROJ#1 นิคมฯโรจนะ	14:41	สิทธิกร
	Activities in area	*คุณ สุพรรณ แจ้งเข้า OTS-Bv#10 เปลี่ยนถุงส้ม	15:27	สิทธิกร
	Activities in area	*คุณ สุพรรณ แจ้งออกจาก OTS-Bv#10	16:09	สิทธิกร
	Survey	*คุณ ภาณุรักษ์ ทำการสำรวจแนวท่อก๊าซที่ นิคมฯโรจนะ ปกติ	16:27	สิทธิกร
23-Nov-23	Emergency Drill	ซ้อมแผน BCM ปตท. ประจำปี 2566 : เวลา 6:00 น. TSO ประกาศ Difficult Day ตะวันตก		
		เกิดเหตุฉุกเฉินผู้ผลิตตะวันตกทั้งหมดหยุดการส่งก๊าซ และเวลา 6:40 น. TSO ประกาศ		
		Difficult Day ตะวันออก เกิดเหตุโรงแยกก๊าซระยองทั้งหมด Unplanned Total Shutdown		
		ขอเชิญผู้บริหารและผู้ประสานงานหลักเฉพาะที่เกี่ยวข้อง เข้าร่วมการซ้อมแผน BCM		
		ที่ห้องศูนย์ EMC-TSO ณ.ห้องเรียนรู้ 1 ศูนย์ปฏิบัติการชลบุรี โดยร่วมประชุมผ่านโปรแกรม		
		Webex เริ่มเวลา 09:00 น. From Gas Control	8:54	ฏิณห์

รายงานการรับแจ้งเหตุของห้องควบคุม

ว/ด/ป	ประเภทงาน	รายงานการปฏิบัติงาน	เวลา	ผู้ปฏิบัติงาน
23-Nov-23	Permit	*คุณ โชตินรินทร์ แจ้งงานต่อเนื่องซ่อมสีสถานี teijin rst ร่วมกับ synmech		
		Permit.66-rst-cd-1111	8:57	ฏิณห์
	Permit	*คุณ โชตินรินทร์ แจ้งงานวันนี้มีแผนจ่ายgasเข้าโรงงาน allplus roj	9:02	ฏิณห์
	Permit	*คุณ โชตินรินทร์ แจ้ง Teijin เลื่อนงานsandblastออกไปก่อนเครื่องชำรุด	9:23	ฏิณห์
	Survey	*คุณ เฉลิม ทำการสำรวจแนวท่อก๊าซที่ นิคมฯบางปูเหนือ ปกติ	9:29	ฏิณห์
	Survey	*คุณ เฉลิม เข้าตรวจสอบสถานีก๊าซประจำวันที่ BV#10 มีการทำงานไม่มีผลกับท่อก๊าซngd	9:57	ฏิณห์
	Survey	*คุณ นพดล ทำการสำรวจแนวท่อก๊าซที่ นิคมฯลาดกระบัง เส้น OTS-LKB ปกติ	10:01	ฏิณห์
	Survey	*คุณ ศิวกร ทำการสำรวจแนวท่อก๊าซที่ นิคมฯบางกะดี ปกติ	10:24	ฏิณห์
	Survey	*คุณ เฉลิม ทำการสำรวจแนวท่อก๊าซที่เส้น แพรกษา คลองขุด ซ.TDC เส้น BV#10 ปกติ		
		ที่หน้า BV#10 มีการทำงานต่อเนื่องแต่ไม่มีผลกระทบกับแนวท่อก๊าซ	10:25	ฏิณห์
	Survey	*คุณ เฉลิม เข้าตรวจสอบสถานีก๊าซประจำวันที่ PRS#1	10:38	ฏิณห์
	Survey	*คุณ เฉลิม ทำการสำรวจแนวท่อก๊าซที่ นิคมฯแพรกษา BHS ปกติ	11:16	ฏิณห์
	Emergency Drill	เวลา 10:59 น. เสร็จสิ้นการซ้อมแผน BCM ปตท. ประจำปี 2566 : ปิดศูนย์ EMC-TSO		
		ประจำศูนย์ปฏิบัติการชลบุรี From Gas Control	11:22	ฏิณห์
	Survey	*คุณ อภิเชษฐ์ ทำการสำรวจแนวท่อก๊าซที่ นิคมฯเหมราช WES ปกติ	11:27	ฏิณห์
	Survey	*คุณ เฉลิม เข้าตรวจสอบสถานีก๊าซประจำวันที่ PRS#2	11:29	ฏิณห์
	Survey	*คุณ ภาณุรักษ์ ทำการสำรวจแนวท่อก๊าซที่เส้น บางจาก เชียงราก บางปะอิน ปกติ		
		เฝ้าระวังโครงการก่อสร้างฐานตอม่อรางรถไฟความเร็วสูง	11:35	ฏิณห์
	Survey	*คุณ ศิวกร ทำการสำรวจแนวท่อก๊าซที่ นิคมฯนวนคร ปกติ	11:40	ฏิณห์
	Permit	*คุณ นพดล แจ้งงานงานต่อเนื่องงานโครงการขุดวางท่อน้ำประปาใหม่ในนิคมอุตสาหกรรม		
		บางพลี ของทาง กปน.เลขที่ Permit No.66-BPL-EX-0804 วันนี้ขุดวางท่อน้ำประปา PVC		
		ขนาด 225 mm. บริเวณ ถนน BPL ซอย 4/1	11:44	ฏิณห์
	อื่นๆ	*คุณธาตุนคร บ. GHP นวนคร ประสานงานแจ้งขุดปักเสาไฟฟ้าใกล้แนวท่อก๊าซ PTTNGD		
		แจ้งคุณศิวกรรับทราบเข้าประสานงาน (081-2061742)	11:51	ฏิณห์
	Survey	*คุณ นพดล ทำการสำรวจแนวท่อก๊าซที่ นิคมฯบางพลี เส้น SWAN OTS-BPL		
		งานโครงการวางท่อน้ำประปาใหม่ตาม Permit No.0804	11:52	ฏิณห์
	Survey	*คุณ เฉลิม ทำการสำรวจแนวท่อก๊าซที่ นิคมฯบางปู บริเวณถนนทรุดตัว ถนนพัฒนา 1 ปกติ	12:04	ฏิณห์
	Survey	*คุณ นพดล ทำการสำรวจแนวท่อก๊าซที่ เส้น OTS-BPL, M-Thai ปกติ	12:09	ฏิณห์
	Survey	*คุณ เฉลิม ทำการสำรวจแนวท่อก๊าซที่เส้น บางปูใหม่ ปกติ	12:37	ฏิณห์
	อื่นๆ	*คุณพิทักษ์พล แจ้งการปล่อยก๊าซเข้าโรงงานAll Plusโรจนะ เสร็จเรียบร้อย	12:57	ฏิณห์
	Survey	*คุณ ศิวกร ทำการสำรวจแนวท่อก๊าซที่เส้น รังสิต ปกติ	14:04	ฏิณห์
	Survey	*คุณ ภาณุรักษ์ ทำการสำรวจแนวท่อก๊าซที่ นิคมฯโรจนะ ปกติ	15:27	ฏิณห์

รายงานการรับแจ้งเหตุของห้องควบคุม

ว/ด/ป	ประเภทงาน	รายงานการปฏิบัติงาน	เวลา	ผู้ปฏิบัติงาน
24-Nov-23	Survey	*คุณ เฉลิม ทำการสำรวจแนวท่อก๊าซที่ นิคมฯบางปูเหนือ ปกติ	9:24	ฏิณห์
	PM	*คุณสุริยะ แจ้งเข้าทำ PM SCADA OTS-RST	9:57	ฏิณห์
	Survey	*คุณ นพดล ทำการสำรวจแนวท่อก๊าซที่ นิคมฯลาดกระบัง เส้น OTS-LKB ปกติ	9:58	ฏิณห์
	Survey	*คุณ เฉลิม เข้าตรวจสอบสถานีก๊าซประจำวันที่ BV#10 มีการทำงานไม่มีผลกับท่อก๊าซngd	9:59	ฏิณห์
	Survey	*คุณ เฉลิม ทำการสำรวจแนวท่อก๊าซที่เส้น แพรกษา คลองขุด ซ.TDC เส้น BV#10 ปกติ		
		ที่หน้า BV#10 มีการทำงานต่อเนื่องแต่ไม่มีผลกระทบกับแนวท่อก๊าซ	10:25	ฏิณห์
	Survey	*คุณ ศิวกร ทำการสำรวจแนวท่อก๊าซที่ นิคมฯบางกะดี ปกติ	10:25	ฏิณห์
	Survey	*คุณ เฉลิม เข้าตรวจสอบสถานีก๊าซประจำวันที่ PRS#1	10:27	ฏิณห์
	Survey	*คุณ อภิเชษฐ์ ทำการสำรวจแนวท่อก๊าซที่ นิคมฯเหมราช WES ปกติ	10:33	ฏิณห์
	Activities in area	*คุณภาณุรักษ์ แจ้งพบกรมทางหลวง ประสานงานโครงการท่อระบายน้ำ 4.5x1.5		
		ลึกประมาณ 2เมตร ใกล้แนวท่อน้ำมันลึก 2 เมตร ท่อก๊าซฯ PTT NGD ลึก 6 เมตร		
		บริเวณ ถนนเชียงรากตัดหมายเลข9 กรมทางหลวงทำหนังสือนัดหารือ วันจันทร์ ที่27 พ.ย. 66	10:47	ฏิณห์
	อื่นๆ	*คุณพิทักษ์พล แจ้งงานflow3ต่ออายุสถานีก๊าซโรงงานF-Techร่วมกับบริษัทPAEผลปกติ	10:51	ฏิณห์
	Permit	*คุณ นพดล แจ้งงานงานต่อเนื่องงานโครงการขุดวางท่อน้ำประปาใหม่ในนิคมอุตสาหกรรม		
		บางพลี ของทาง กปน.เลขที่ Permit No.66-BPL-EX-0804 วันนี้ขุดวางท่อน้ำประปา PVC		
		ขนาด 225 mm. บริเวณ ถนน BPL ซอย 4/1 ยังไม่ถึงแนวท่อ Service Line เข้า บ.Continent	11:05	ฏิณห์
	Survey	*คุณ เฉลิม ทำการสำรวจแนวท่อก๊าซที่ นิคมฯแพรกษา BHS ปกติ	11:07	ฏิณห์
	อื่นๆ	*คุณนิติชัย แจ้งงานต่ออายุสถานีก๊าซโรงงาน Saku ร่วมกับบริษัทCcng ผลปกติ	11:14	ฏิณห์
	Survey	*คุณ นพดล ทำการสำรวจแนวท่อก๊าซที่ นิคมฯบางพลี เส้น SWAN OTS-BPL		
		งานโครงการวางท่อน้ำประปาใหม่ตาม Permit No.0804	11:39	ฏิณห์
	PM	*คุณธีระศักดิ์ แจ้งช่วงบ่ายมีงานถอดเปลี่ยน Filter run A,B ที่ OTS NVK	11:48	ฏิณห์
	Survey	*คุณ เฉลิม เข้าตรวจสอบสถานีก๊าซประจำวันที่ PRS#2	11:53	ฏิณห์
	Survey	*คุณ ศิวกร ทำการสำรวจแนวท่อก๊าซที่ นิคมฯนวนคร ปกติ	11:55	ฏิณห์
	Survey	*คุณ นพดล ทำการสำรวจแนวท่อก๊าซที่ เส้น OTS-BPL, M-Thai ปกติ	12:01	ฏิณห์
	อื่นๆ	*คุณศิริโรจน์ แจ้งเข้าเปลี่ยน Temp. Element OTS-BPL	12:10	ฏิณห์
	Survey	*คุณ เฉลิม ทำการสำรวจแนวท่อก๊าซที่ นิคมฯบางปู ปกติ	12:11	ฏิณห์
	PM	*คุณ อภิเชษฐ์แจ้งเข้าวัดค่า CP OTS-WES	12:39	ฏิณห์
	PM	*คุณธีระศักดิ์ แจ้งเริ่มงานถอดเปลี่ยน Filter run A,B ที่ OTS NVK	14:41	ฏิณห์
	PM	*คุณภาณุรักษ์ แจ้งเข้าวอร์มวาล์ว OTS ROJ1,2 PRS#5	12:43	ฏิณห์
	อื่นๆ	*คุณศิริโรจน์ แจ้งเสร็จงานเปลี่ยน Temp. Element OTS-BPL	12:45	ฏิณห์
	Survey	*คุณ เฉลิม ทำการสำรวจแนวท่อก๊าซที่เส้น บางปูใหม่ ปกติ	12:47	ฏิณห์
	PM	*คุณสุริยะ เสร็จงานทำ PM SCADA OTS-RST	13:27	ฏิณห์
	Survey	*คุณ ภาณุรักษ์ ทำการสำรวจแนวท่อก๊าซที่ นิคมฯโรจนะ ปกติ ทดสอบการหมุน ของวาล์ว		

รายงานการรับแจ้งเหตุของห้องควบคุม

ว/ด/ป	ประเภทงาน	รายงานการปฏิบัติงาน	เวลา	ผู้ปฏิบัติงาน
24-Nov-23		Emergency OTS-ROJ#1 ,OTS-ROJ#2 ,PRS#5	13:38	ฏิณห์
	Survey	*คุณ ศิวกร ทำการสำรวจแนวท่อก๊าซที่เส้น รังสิต ปกติ	14:01	ฏิณห์
	Survey	*คุณ ภาณุรักษ์ ทำการสำรวจแนวท่อก๊าซที่ บางจาก ปกติ ประสานงาน กรมทางหลวงโครง		
		การวางท่อระบายน้ำขนาด1.5x1.5 ที่ความลึก2เมตร		
		บางปะอิน ปกติ เฝ้าระวังโครงการก่อสร้างฐานตอม่อรางรถไฟความเร็วสูง	14:39	ฏิณห์
	Permit	เชียงราก แจ้งเริ่มงาน กฟภ.บางปะอิน ติดตั้งเสาไฟฟ้าขนาด22kv คู่ขนานแนวท่อ12“		
		ปากซอยน้ำหอม เชียงราก Permit.66.bpi.ex.1087	14:39	ฏิณห์
	Permit	*คุณ ภาณุรักษ์แจ้งเสร็จสิ้น งาน กฟภ.บางปะอิน ติดตั้งเสาไฟฟ้าขนาด22kv	16:37	ฏิณห์
	PM	*คุณธีระศักดิ์ แจ้งงานถอดเปลี่ยน Filter run A,B ที่ OTS NVK เสร็จแล้ว	18:00	ฏิณห์
25-Nov-23	Survey	*คุณ จรัล เข้าตรวจสอบสถานีก๊าซประจำวันที่ BV#10	8:54	ฏิณห์
	Survey	*คุณ จรัล ทำการสำรวจแนวท่อก๊าซที่ OTS BPO คลองขุด แพรกษา TDC ปกติ	9:31	ฏิณห์
	Survey	*คุณ จรัล เข้าตรวจสอบสถานีก๊าซประจำวันที่ PRS#1	9:32	ฏิณห์
	Survey	*คุณ จรัล ทำการสำรวจแนวท่อก๊าซที่ นิคมฯบางปูเหนือ ปกติ	10:03	ฏิณห์
	Survey	*คุณ นพดล ทำการสำรวจแนวท่อก๊าซที่ นิคมฯลาดกระบัง เส้น OTS-LKB ปกติ	10:19	ฏิณห์
	Survey	*คุณ ศิวกร ทำการสำรวจแนวท่อก๊าซที่เส้น รังสิต ปกติ	10:25	ฏิณห์
	Survey	*คุณ จรัล ทำการสำรวจแนวท่อก๊าซที่ นิคมฯแพรกษา BHS ปกติ	10:32	ฏิณห์
	Survey	*คุณ อภิเชษฐ์ ทำการสำรวจแนวท่อก๊าซที่ นิคมฯเหมราช WES ปกติ	10:45	ฏิณห์
	Survey	*คุณ จรัล เข้าตรวจสอบสถานีก๊าซประจำวันที่ PRS#2	11:01	ฏิณห์
	Survey	*คุณ ธีรศักดิ์ ทำการสำรวจแนวท่อก๊าซที่เชียงราก บางจาก ปกติ		
		บางปะอิน เฝ้าระวังโครงการก่อสร้างฐานตอม่อรางรถไฟความเร็วสูง	11:01	ฏิณห์
	PM	*คุณ อภิเชษฐ์ แจ้ง PTT เข้าดำเนินการทำ PM HOV ที่ OTS-WES	11:14	ฏิณห์
	Survey	*คุณ นพดล ทำการสำรวจแนวท่อก๊าซที่ นิคมฯบางพลี เส้น SWAN OTS-BPL ปกติ	11:35	ฏิณห์
	Survey	*คุณ ศิวกร ทำการสำรวจแนวท่อก๊าซที่ นิคมฯบางกะดี ปกติ	11:41	ฏิณห์
	Survey	*คุณ นพดล ทำการสำรวจแนวท่อก๊าซที่ เส้น OTS-BPL, M-Thai ปกติ	11:55	ฏิณห์
	Survey	*คุณ จรัล สำรวจแนวท่อก๊าซที่ นิคมฯบางปู ปกติ บริเวณทรุดตัวถนนพัฒนา1ไม่มีการทำงาน	12:00	ฏิณห์
	Permit	*คุณ ธีรศักดิ์ งานติดตั้งเสาป้ายเตือนแนวท่อก๊าซในนิคมฯโรจนะ จำนวน 5 ต้น โดย บ.EPE		
		Permit 66-ROJ-EX-1088	12:03	ฏิณห์
	Survey	*คุณ จรัล สำรวจแนวท่อก๊าซที่ นิคมฯบางปูใหม่ ปกติ	12:42	ฏิณห์
	Survey	*คุณ ศิวกร ทำการสำรวจแนวท่อก๊าซที่ นิคมฯนวนคร ปกติ	14:01	ฏิณห์
	Survey	*คุณ ธีรศักดิ์ ทำการสำรวจแนวท่อก๊าซที่โรจนะ งานติดตั้งเสาป้ายเตือนแนวท่อก๊าซ ของ		
		บ. EPE Permit no.66-roj-ex-1088 จุดอื่นในพื้นที่	14:31	ฏิณห์
	อื่นๆ	*คุณพิทักษ์พล แจ้งงานครบรอบเปลี่ยนTurbine+FilterตามกำหนดDue Calibrateและ		

รายงานการรับแจ้งเหตุของห้องควบคุม

ว/ด/ป	ประเภทงาน	รายงานการปฏิบัติงาน	เวลา	ผู้ปฏิบัติงาน
		เปลี่ยนป้ายเตือนสถานีใหม่ที่ซีดและเปลี่ยนถังดับเพลิงรุ่นใหม่2ถังที่โรงงานSunflagโรจนะ	15:36	ฏิณห์
	อื่นๆ	*คุณสุพรรณ แจ้งเปลี่ยน Meter Filter ที่ Pharmacare	16:27	ฏิณห์
	PM	*คุณ อภิเชษฐ์ แจ้งเสร็จงาน PTT เข้าดำเนินการทำ PM HOV ที่ OTS-WES	17:36	ฏิณห์
	อื่นๆ	*ทีมงาน Run PIG BV#9-BV#20 ยืนยันพร้อมปล่อย PIG BV#9-BV#20 (ILI PIG) No.4/4		
		วันที่ 25 พ.ย. 2566เวลา 22:00 น. From Gas Control	19:56	ฏิณห์
	อื่นๆ	*เวลา 22:36 น. หน่วยงาน ปท.1 และ รท. ปล่อย PIG เส้นท่อ BV9 - BV20 No.4/4 (ILI)		
		คาดว่าผ่าน BV13 เวลา 23:11 น. From Gas Control	22:41	สุเมธ
	อื่นๆ	*เวลา 23:41 น. PIG เส้นท่อ BV9 - BV20 No.4/4 (ILI) ผ่าน BV13 คาดว่าผ่าน BV14		
		เวลา 00:49 น. และ BV15 เวลา 01:47 น. From Gas Control	23:51	สุเมธ
26-Nov-23	อื่นๆ	*เวลา 21:15 น. คุณภาพก๊าซ Onshore 1-2-3 East Swing โดยค่า WI เปลี่ยนแปลงจาก		
		1300 - 1273 - 1300 Btu/scf และค่า HV จาก 1000 - 987 - 1001 Btu/scf นาน 20 นาที		
		คาดการณ์คุณภาพก๊าซดังกล่าวเดินทางถึง รฟ.BPK เวลา 05:15น.,รฟ.DCAP		
		เวลา 08:15 น. และ รฟ.SSUT เวลา 09:20น วันที่ 26 พ.ย. 66 ....From PTT Shipper	0:41	สุเมธ
	อื่นๆ	*เวลา 01:23 น. PIG เส้นท่อ BV9 - BV20 No.4/4 (ILI) ผ่าน BV14 คาดว่าผ่าน BV15		
		เวลา 02:30 น. และ BV16 เวลา 03:42 น. From Gas Control	1:36	สุเมธ
	อื่นๆ	*เวลา 02:51 น. PIG เส้นท่อ BV9 - BV20 No.4/4 (ILI) ผ่าน BV15 คาดว่าผ่าน BV16		
		เวลา 04:02 น. และ BV17 เวลา 05:42 น. From Gas Control	3:00	สุเมธ
	อื่นๆ	*เวลา 04:44 น. PIG เส้นท่อ BV9 - BV20 No.4/4 (ILI) ผ่าน BV16 คาดว่าผ่าน BV17		
		เวลา 06:37 น. From Gas Control	5:04	สุเมธ
	อื่นๆ	*05:08น. เพิ่มแรงดัน BV16 สู่สภาวะปกติ ลูกค้าบริเวณดังกล่าวสามารถใช้ก๊าซได้ที่แรงดัน		
		ปกติ From Gas Control	5:41	สุเมธ
	อื่นๆ	*เวลา 06:26 น. PIG เส้นท่อ BV9 - BV20 No.4/4 (ILI) ผ่าน BV17 คาดว่าผ่าน BV18 เวลา		
		08:12 น. From Gas Control	6:33	สุเมธ
	อื่นๆ	*เวลา 08:42 น. PIG เส้นท่อ BV9 - BV20 No.4/4 (ILI) ผ่าน BV18 คาดว่าผ่าน BV19 เวลา		
		10:34 น. From Gas Control	8:55	ฏิณห์
	Permit	*คุณ นพดล แจ้งงานโครงการขุดวางท่อน้ำประปาใหม่ในนิคมฯบางพลี ของทาง กปน.ตาม		
		Permit 66-bpl-ex-0804	9:20	ฏิณห์
	Survey	*คุณ จรัล สำรวจแนวท่อก๊าซที่ นิคมฯบางปูใหม่ ปกติ	9:30	ฏิณห์
	Survey	*คุณ จรัล ทำการสำรวจแนวท่อก๊าซที่ นิคมฯบางปูเหนือ ปกติ	10:00	ฏิณห์
	อื่นๆ	*คุณ เฉลิม แจ้งประกอบเครื่องเจาะบ่อทำ Bypass งานของ ปตท.ที่ BV#10	10:03	ฏิณห์
	Survey	*คุณ นพดล ทำการสำรวจแนวท่อก๊าซที่ นิคมฯบางพลี มีงานตาม Permit 66-bpl-ex-0804		
		เส้น SWAN OTS-BPL ปกติ	10:14	ฏิณห์

รายงานการรับแจ้งเหตุของห้องควบคุม

ว/ด/ป	ประเภทงาน	รายงานการปฏิบัติงาน	เวลา	ผู้ปฏิบัติงาน
	Survey	*คุณ ศิวกร ทำการสำรวจแนวท่อก๊าซที่ นิคมฯบางกะดี ปกติ	10:24	ฏิณห์
	Survey	*คุณ นพดล ทำการสำรวจแนวท่อก๊าซที่ เส้น OTS-BPL, M-Thai ปกติ	10:30	ฏิณห์
	Survey	*คุณ จรัล ทำการสำรวจแนวท่อก๊าซที่ นิคมฯแพรกษา BHS ปกติ	10:30	ฏิณห์
	Permit	*คุณ นพดล แจ้งงานตาม Permit 66-bpl-ex-0804 ขุดพบความลึกหลังท่อ PVC SLEEVE		
		1.90 เมตร	10:50	ฏิณห์
	Permit	*คุณ นพดล แจ้งงานตาม Permit 66-bpl-ex-0804 ขุดผ่านตำแหน่งท่อ Cross ไปแล้ว	10:55	ฏิณห์
	Survey	*คุณ ธีรศักดิ์ ทำการสำรวจแนวท่อก๊าซที่ เชียงราก บางจาก บางปะอิน ปกติ เฝ้าระวัง		
		โครงการก่อสร้างฐานตอม่อรางรถไฟความเร็วสูง	10:57	ฏิณห์
	อื่นๆ	*เวลา 10:58 น. PIG เส้นท่อ BV9 - BV20 No.4/4 (ILI) ผ่าน BV19 คาดว่า PIG เข้า Receiver		
		ที่ BV20 เวลา 12:37 น. From Gas Control	11:07	ฏิณห์
	Survey	*คุณ จรัล เข้าตรวจสอบสถานีก๊าซประจำวันที่ PRS#1	11:25	ฏิณห์
	Survey	*คุณ อภิเชษฐ์ ทำการสำรวจแนวท่อก๊าซที่ นิคมฯเหมราช WES ปกติ	11:49	ฏิณห์
	Survey	*คุณ จรัล สำรวจแนวท่อก๊าซที่ นิคมฯบางปู ปกติ บริเวณทรุดตัวถนนพัฒนา1ไม่มีการทำงาน	11:51	ฏิณห์
	Survey	*คุณ ศิวกร ทำการสำรวจแนวท่อก๊าซที่ นิคมฯนวนคร ปกติ	11:56	ฏิณห์
	Survey	*คุณ นพดล ทำการสำรวจแนวท่อก๊าซที่ นิคมฯลาดกระบัง เส้น OTS-LKB ปกติ	12:01	ฏิณห์
	Survey	*คุณ จรัล ทำการสำรวจแนวท่อก๊าซที่ คลองขุด แพรกษา TDC OTS BPO มีงานตามที่ คุณ		
		เฉลิม แจ้ง นอกนั้นปกติ	12:40	ฏิณห์
	อื่นๆ	*เวลา 13:25 น. PIG เส้นท่อ BV9 - BV20 No.4/4 (ILI PIG) เข้า Receiver ที่ BV20 From		
		Gas Control	13:34	ฏิณห์
	Survey	*คุณ ศิวกร ทำการสำรวจแนวท่อก๊าซที่เส้น รังสิต ปกติ	13:53	ฏิณห์
	Survey	*คุณ ธีรศักดิ์ ทำการสำรวจแนวท่อก๊าซที่โรจนะ ปกติ งานติดตั้งเสาป้ายเตือนแนวท่อก๊าซ		
		Permit no.66-roj-ex-1088 (วันนี้หยุด)	14:12	ฏิณห์
	อื่นๆ	*คุณ เฉลิม แจ้งงานของ ปตท.ที่ BV#10 เจาะทะลุแล้ว	14:55	ฏิณห์
27-Nov-23	Activities in area	*คุณ จรัล แจ้งเข้าเปลี่ยนป้าย Warning Sign หน้าสถานี OTS-LKB และช่วง 10:00 น.		
		มี ผรม.เข้าดูงาน Bypass ในสถานี	8:16	สิทธิกร
	Permit	*คุณ เฉลิม แจ้งงานปักเสาไฟฟ้า หน้าปั๊ม Esso ถ.คลองขุด กฟน.บางพลี		
		ตาม Permit.66-BPO-EX-0782	9:24	สิทธิกร
	PM	*คุณ ธีรศักดิ์ และคุณนิติชัย แจ้งวันนี้มีงาน pm ots roj2	9:29	สิทธิกร
	Activities in area	*คุณ พิทักษ์พล แจ้งงานต่ออายุประจำปีร่วมกับบริษัทhybrideที่โรงงาน Thai Tobacco		
		โรจนะ ผลปกติดี	9:48	สิทธิกร
	PM	*คุณ ศิริโรจน์ แจ้งพาช่างเข้า PM CCTV PRS#1,2	9:50	สิทธิกร
	Survey	*คุณ ธนาสิทธิ์ ทำการสำรวจแนวท่อก๊าซบริเวณถนนทรุดตัว ถนนพัฒนา 1 นิคมฯบางปู	9:58	สิทธิกร

รายงานการรับแจ้งเหตุของห้องควบคุม

ว/ด/ป	ประเภทงาน	รายงานการปฏิบัติงาน	เวลา	ผู้ปฏิบัติงาน
27-Nov-23	อื่นๆ	*คุณ ปราโมท โล่สุวรรณ โทรแจ้งจะเข้าออฟฟิศ บางปู วันพุธนี้	10:02	สิทธิกร
	Survey	*คุณ นพดล ทำการสำรวจแนวท่อก๊าซที่ นิคมฯลาดกระบัง เส้น OTS-LKB ปกติ	10:13	สิทธิกร
	Survey	*คุณ ศิวกร ทำการสำรวจแนวท่อก๊าซที่ นิคมฯบางกะดี ปกติ	10:21	สิทธิกร
	Survey	*คุณ ธนาสิทธิ์ ทำการสำรวจแนวท่อก๊าซที่เส้น บางปูใหม่ ปกติ	10:34	สิทธิกร
	Survey	*คุณ ธนาสิทธิ์ เข้าตรวจสอบสถานีก๊าซประจำวันที่ PRS#2	10:37	สิทธิกร
	Activities in area	*คุณ โชตินรินทร์ แจ้งเข้าตรวจระบบ ordorant otsnvk	10:57	สิทธิกร
	Survey	*คุณ อภิเชษฐ์ ทำการสำรวจแนวท่อก๊าซที่ นิคมฯเหมราช WES ปกติ	11:00	สิทธิกร
	Survey	*คุณ ธนาสิทธิ์ เข้าตรวจสอบสถานีก๊าซประจำวันที่ PRS#1 มีงานPM CCTV	11:08	สิทธิกร
	อื่นๆ	*สรุปผลการ Run PIG เส้นท่อ PIG BV9 - BV20 No.4/4 (ILI PIG) สภาพ PIG สมบูรณ์ปกติ,		
		พบ Mill Scale ลักษณะฝุ่นผงสีดำหนักประมาณ 150 Kg. , ไม่พบ Liquid From Gas Contro	11:11	สิทธิกร
	Survey	*คุณ เฉลิม ทำการสำรวจแนวท่อก๊าซที่ นิคมฯบางปูเหนือ ปกติ	11:21	สิทธิกร
	PM	*คุณ ศิริโรจน์ แจ้งพาช่างเข้า PM CCTV ที่ BV#10	11:38	สิทธิกร
	Survey	*คุณ ศิวกร ทำการสำรวจแนวท่อก๊าซที่ นิคมฯนวนคร ปกติ	11:45	สิทธิกร
	Survey	*คุณ ธนาสิทธิ์ ทำการสำรวจแนวท่อก๊าซที่ นิคมฯบางปู ปกติ	11:46	สิทธิกร
	Permit	*คุณ นพดล แจ้งงานต่อเนื่องงานโครงการขุดวางท่อน้ำประปาใหม่ในนิคมอุตสาหกรรม		
		บางพลี ของทาง กปน.เลขที่ Permit No.0804 ขุดผ่านตำแหน่งท่อครอสแล้ว	11:47	สิทธิกร
	Survey	*คุณ ธนาสิทธิ์ แจ้งSoi 11B BPO มีงานซ่อมท่อน้ำประปา แต่ไม่มีผลกระทบกับท่อก๊าซฯ	11:47	สิทธิกร
	Survey	*คุณ นพดล ทำการสำรวจแนวท่อก๊าซที่ นิคมฯบางพลี เส้น SWAN OTS-BPL		
		งานโครงการวางท่อน้ำประปาใหม่ตาม Permit No.0804 นอกจากนี้ปกติ	12:02	สิทธิกร
	Survey	*คุณ ภาณุรักษ์ ทำการสำรวจแนวท่อก๊าซที่เส้น บางจาก ปกติ		
		เชียงราก ประสานงาน กรมทางหลวงโครงการวางท่อระบายน้ำ		
		บางปะอิน เฝ้าระวังโครงการก่อสร้างฐานตอม่อรางรถไฟความเร็วสูง	12:10	สิทธิกร
	Survey	*คุณ เฉลิม ทำการสำรวจแนวท่อก๊าซที่เส้น แพรกษา คลองขุด ซ.TDC เส้น BV#10 ปกติ		
		ที่หน้า BV#10 มีการทำงานต่อเนื่องแต่ไม่มีผลกระทบกับแนวท่อก๊าซ	12:24	สิทธิกร
	Survey	*คุณ เฉลิม ทำการสำรวจแนวท่อก๊าซที่ นิคมฯแพรกษา BHS ปกติ	12:39	สิทธิกร
	PM	*คุณ ศิริโรจน์ แจ้งพาช่างเข้า PM CCTV ที่ OTS-BPL	12:54	สิทธิกร
	Survey	*คุณ นพดล ทำการสำรวจแนวท่อก๊าซที่ เส้น OTS-BPL, M-Thai ปกติ	13:12	สิทธิกร
	Survey	*คุณ ศิวกร ทำการสำรวจแนวท่อก๊าซที่เส้น รังสิต ปกติ	14:00	สิทธิกร
	PM	*คุณ ธนาสิทธิ์ แจ้งเข้า PM Tranformer PRS#1	14:11	สิทธิกร
	PM	*คุณ ศิริโรจน์ แจ้งพาช่างเข้า PM CCTV ที่ PRS#3	14:12	สิทธิกร
	Survey	*คุณ นพดล แจ้งงานขุดวางท่อน้ำประปาใหม่บริเวณ BPL Soi 4 วันนี้งานขุดขุดเลยตำแหน่ง		
		แนวท่อก๊าซไปแล้วงานไม่มีผลกระทบ	14:18	สิทธิกร
	Survey	*คุณ ภาณุรักษ์ ทำการสำรวจแนวท่อก๊าซที่ นิคมฯโรจนะ ปกติ	14:25	สิทธิกร

รายงานการรับแจ้งเหตุของห้องควบคุม

ว/ด/ป	ประเภทงาน	รายงานการปฏิบัติงาน	เวลา	ผู้ปฏิบัติงาน
27-Nov-23	PM	*คุณ ศิริโรจน์ แจ้งพาช่างเข้า PM CCTV ที่ OTS-LKB	14:32	สิทธิกร
	PM	*คุณ ธนาสิทธิ์ แจ้งออกจาก PRS#1	14:56	สิทธิกร
	PM	*คุณ ศิริโรจน์ แจ้งเสร็จงาน PM CCTV ที่ OTS-LKB	15:47	สิทธิกร
	PM	*คุณ นิติชัย แจ้งเสร็จงาน PM สถานี OTS-ROJ#2	16:36	สิทธิกร
	Emergency Drill	*แจ้งเริ่มซ้อมแผนฉุกเฉินที่ บ.FUSERASHI นิคมฯ WES	16:37	สิทธิกร
	Emergency Drill	*แจ้งเสร็จสิ้นการซ้อมแผนฉุกเฉินที่ บ.FUSERASHI นิคมฯ WES	17:07	สิทธิกร
28-Nov-23	Activities in area	*คุณ โชตินรินทร์ แจ้งวันนี้มีแผนเริ่มงาน sandblast mrs teijin rst	8:39	สิทธิกร
	Activities in area	*คุณ ณัฐธิดา เข้า Internal Audit ห้อง GRCC	9:00	สิทธิกร
	PM	*คุณ สุริยะ แจ้งเข้าเปลี่ยนไฟฟลัดไลท์ที่สถานี OTS-ROJ#1,2 และ OTS-NVK	9:19	สิทธิกร
	Survey	*คุณ ธนาสิทธิ์ แจ้งประสานงานทำทางเข้า-ออก โรงงาน Sinophobia Soi 1C นิคมฯBPO	9:28	สิทธิกร
	Activities in area	*คุณ ศักดิ์สิทธิ์ แจ้งขออนุญาตเข้าพื้นที่ Prs4 Nvk เพื่อทำความสะอาด5 ส. สถานี	9:31	สิทธิกร
	อื่นๆ	*คุณ อภิเชษฐ์ แจ้ง บ.Secot เข้าถ่ายรูปในสถานีและห้อง RTU OTS-WES	9:43	สิทธิกร
	Activities in area	*คุณ พิทักษ์พล แจ้งขออนุญาตเข้าพื้นที่ OTS BKD เพื่อทำความสะอาด5 ส. สถานี	9:43	สิทธิกร
	Survey	*คุณ เฉลิม ทำการสำรวจแนวท่อก๊าซที่ นิคมฯบางปูเหนือ ปกติ	9:52	สิทธิกร
	Survey	*คุณ นพดล ทำการสำรวจแนวท่อก๊าซที่ นิคมฯลาดกระบัง เส้น OTS-LKB ปกติ	9:56	สิทธิกร
	Survey	*คุณ ธนาสิทธิ์ ทำการสำรวจแนวท่อก๊าซที่เส้น บางปูใหม่ ปกติ	10:17	สิทธิกร
	Survey	*คุณ ธนาสิทธิ์ ทำการสำรวจแนวท่อก๊าซบริเวณถนนทรุดตัว ถนนพัฒนา 1 นิคมฯบางปู	10:18	สิทธิกร
	Survey	*คุณ ศิวกร ทำการสำรวจแนวท่อก๊าซที่ นิคมฯบางกะดี ปกติ	10:25	สิทธิกร
	Survey	*คุณ ธนาสิทธิ์ เข้าตรวจสอบสถานีก๊าซประจำวันที่ PRS#2	10:29	สิทธิกร
	Alarm SCADA	*OTS-LKB UPS FAIL แจ้งคุณศิริโรจน์ สุริยะ รับทราบ	10:35	สิทธิกร
	Survey	*คุณ เฉลิม ทำการสำรวจแนวท่อก๊าซที่ นิคมฯแพรกษา BHS ปกติ	10:39	สิทธิกร
	Permit	*คุณ ภาณุรักษ์ แจ้งเริ่มงานต่อเนื่องติดตั้งเสาป้ายเตือนแนวท่อก๊าซพื้นที่โรจนะ ของ บ. EPE		
		(โรงงานbestex)Permit.66.roj.ex.1088	10:47	สิทธิกร
	Survey	*คุณ อภิเชษฐ์ ทำการสำรวจแนวท่อก๊าซที่ นิคมฯเหมราช WES ปกติ	10:56	สิทธิกร
	Survey	*คุณ ธนาสิทธิ์ เข้าตรวจสอบสถานีก๊าซประจำวันที่ PRS#1	11:00	สิทธิกร
	Activities in area	*คุณ ศักดิ์สิทธิ์ แจ้งเสร็จงานที่ Prs4 Nvk เพื่อทำความสะอาด5 ส. สถานี	11:13	สิทธิกร
	Survey	*คุณ ธนาสิทธิ์ ทำการสำรวจแนวท่อก๊าซที่ นิคมฯบางปู ปกติ	11:17	สิทธิกร
	Survey	*คุณ เฉลิม เข้าตรวจสอบสถานีก๊าซประจำวันที่ BV#10 มีการทำงานไม่มีผลกับท่อก๊าซngd	11:33	สิทธิกร
	Survey	*คุณ นพดล ทำการสำรวจแนวท่อก๊าซที่ นิคมฯบางพลี เส้น SWAN OTS-BPL ปกติ	11:38	สิทธิกร
	Survey	*คุณ ศิวกร ทำการสำรวจแนวท่อก๊าซที่ นิคมฯนวนคร ปกติ	11:51	สิทธิกร
	Survey	*คุณ นพดล ทำการสำรวจแนวท่อก๊าซที่ เส้น OTS-BPL, M-Thai ปกติ	11:54	สิทธิกร
	Survey	*คุณ เฉลิม ทำการสำรวจแนวท่อก๊าซที่เส้น แพรกษา คลองขุด ซ.TDC เส้น BV#10 ปกติ	11:58	สิทธิกร

รายงานการรับแจ้งเหตุของห้องควบคุม

ว/ด/ป	ประเภทงาน	รายงานการปฏิบัติงาน	เวลา	ผู้ปฏิบัติงาน
28-Nov-23		ที่หน้า BV#10 มีการทำงานต่อเนื่องแต่ไม่มีผลกระทบกับแนวท่อก๊าซ	11:58	สิทธิกร
	Activities in area	*คุณ พิทักษ์พล แจ้งเสร็จงานที่ OTS BKD เพื่อทำความสะอาด5 ส. สถานี	13:16	สิทธิกร
	Survey	*คุณ ศิวกร ทำการสำรวจแนวท่อก๊าซที่ เส้น รังสิต ปกติ	13:55	สิทธิกร
	Survey	*คุณ ภาณุรักษ์ ทำการสำรวจแนวท่อก๊าซที่ นิคมฯโรจนะ มีงานต่อเนื่องติดตั้งเสาป้าย		
		เตือนแนวท่อก๊าซ ของ บ. EPE Permit.66.roj.ex.1088	14:08	สิทธิกร
	Survey	*คุณ ภาณุรักษ์ แจ้งประสานงานช่างเจมส์การประปาเรียบร้อย นัดกันพรุ่งนี้ 14:00 น	14:16	สิทธิกร
	Survey	*คุณ เฉลิม แจ้งประสานงานวางท่อระบายน้ำซอยTDC. กับเทศบาลแพรกษา	14:57	สิทธิกร
	Survey	*คุณ ภาณุรักษ์ ทำการสำรวจแนวท่อก๊าซที่เส้น บางจาก เชียงราก ปกติ		
		บางปะอิน เฝ้าระวังโครงการก่อสร้างฐานตอม่อรางรถไฟความเร็วสูง นอกจากนี้ปกติ	15:47	สิทธิกร
	Activities in area	*คุณ โชตินรินทร์ แจ้งงาน Sandblast teijin rst เลิกงานแล้ว	16:25	สิทธิกร
	PM	*คุณ ศิริโรจน์ แจ้งนำช่างเข้าเปลี่ยนไฟฟลัดไลท์ที่สถานี PRS#2	16:37	สิทธิกร
29-Nov-23	PM	*คุณ สุริยะแจ้งเข้าทำ PM ที่ PRS#1 PRS#2	9:05	สิทธิกร
	Activities in area	*คุณ โชตินรินทร์ แจ้งงาน sandblast MRS ต่อเนื่อง teijin rst	9:22	สิทธิกร
	Survey	*คุณ เฉลิม ทำการสำรวจแนวท่อก๊าซที่ นิคมฯบางปูเหนือ ปกติ	9:34	สิทธิกร
	อื่นๆ	*เวลา 09:35 น. [TSO แจ้งประกาศซ้อมแผนฉุกเฉิน] ซ้อมแผนฉุกเฉินระดับ 1 (ท้องถิ่น) ส่วน		
		ปฏิบัติการระบบท่อฯเขต 9 เกิดอุบัติเหตุระหว่างก่อสร้างรถไฟความเร็วสูงของผู้รับเหมา		
		ขุดโดนท่อส่งก๊าซธรรมชาติขนาด 12 นิ้ว ที่ความลึก 2 เมตร เกิดแผลขนาด 4 นิ้ว		
		ที่ตำแหน่ง 11 นาฬิกา ก๊าซพุ่งสูง 5 เมตรและลุกติดไฟ Gas Control ขอประกาศเหตุฉุกเฉิน		
		ระดับ 1 และตั้งศูนย์ควบคุมเหตุฉุกเฉินผ่าน Micorsoft Team ...From PTT Shipper	9:39	สิทธิกร
	Survey	*คุณ ธนาสิทธิ์ ทำการสำรวจแนวท่อก๊าซบริเวณถนนทรุดตัว ถนนพัฒนา 1 นิคมฯบางปู	10:10	สิทธิกร
	Permit	*คุณ เฉลิม แจ้งงานปักเสาไฟฟ้านิคมฯแพรกษา หน้าบ.สยามนิโตริ ห่างท่อก๊าซ 4ม.		
		Permit No.66-BHS-EX-0783	10:31	สิทธิกร
	Permit	*คุณ นพดล แจ้งงานต่อเนื่องงานโครงการขุดวางท่อน้ำประปาใหม่ในนิคมอุตสาหกรรม		
		บางพลี ของทาง กปน.เลขที่ Permit No.0804	10:32	สิทธิกร
	Activities in area	*คุณ จรัล แจ้งเข้า OTS-LKB เพื่อวัดขนาด Ball Valve ที่จะทำการเปลี่ยน	10:36	สิทธิกร
	Survey	*คุณ ธนาสิทธิ์ ทำการสำรวจแนวท่อก๊าซที่เส้น บางปูใหม่ ปกติ	10:38	สิทธิกร
	Survey	*คุณ ธนาสิทธิ์ เข้าตรวจสอบสถานีก๊าซประจำวันที่ PRS#2	10:39	สิทธิกร
	อื่นๆ	*เวลา 10:34 น. [TSO แจ้งประกาศซ้อมแผนฉุกเฉิน] เสร็จสิ้นการซ้อมแผนระดับ 1 ส่วนปฏิบัติ		
		การระบบท่อฯเขต 9 Gas Control ขอประกาศปิดศูนย์ควบคุมเหตุฉุกเฉินFrom PTT Shippe	10:40	สิทธิกร
	Survey	*คุณ นพดล แจ้งวันนี้ขุดวางท่อน้ำประปา PE ดำ ขนาด 315 mm.ขนานแนวท่อก๊าซบริเวณ		
		ถนน BPL Soi 4 ถึงแยก 4/2	10:42	สิทธิกร
	Survey	*คุณ นพดล ทำการสำรวจแนวท่อก๊าซที่ นิคมฯบางพลี เส้น SWAN OTS-BPL		

รายงานการรับแจ้งเหตุของห้องควบคุม

ว/ด/ป	ประเภทงาน	รายงานการปฏิบัติงาน	เวลา	ผู้ปฏิบัติงาน
29-Nov-23		งานโครงการวางท่อน้ำประปาใหม่ตาม Permit No.0804 นอกจากนี้ปกติ	10:52	สิทธิกร
	Survey	*คุณ ศิวกร ทำการสำรวจแนวท่อก๊าซที่ เส้น รังสิต ปกติ	11:00	สิทธิกร
	Survey	*คุณ นพดล ทำการสำรวจแนวท่อก๊าซที่ เส้น OTS-BPL, M-Thai ปกติ	11:10	สิทธิกร
	Survey	*คุณ อภิเชษฐ์ ทำการสำรวจแนวท่อก๊าซที่ นิคมฯเหมราช WES ปกติ	11:19	สิทธิกร
	Survey	*คุณ เฉลิม ทำการสำรวจแนวท่อก๊าซที่ นิคมฯแพรกษา BHS มีงานตาม Permit No.66-BHS-		
		EX-0783 นอกจากนี้ปกติ	11:23	สิทธิกร
	Survey	*คุณ เฉลิม ทำการสำรวจแนวท่อก๊าซที่เส้น แพรกษา คลองขุด ซ.TDC เส้น BV#10 ปกติ		
		ที่หน้า BV#10 มีการทำงานต่อเนื่องแต่ไม่มีผลกระทบกับแนวท่อก๊าซ	12:07	สิทธิกร
	Activities in area	*คุณ ภาณุรักษ์ แจ้งเข้าทดสอบ Emergency Valve ที่ OTS-ROJ#1	12:07	สิทธิกร
	Survey	*คุณ ภาณุรักษ์ ทำการสำรวจแนวท่อก๊าซที่ นิคมฯโรจนะ ปกติ		
		ทดสอบการหมุนของวาล์ว Emergency ots 1 ปกติ	12:35	สิทธิกร
	Survey	*คุณ ธนาสิทธิ์ เข้าตรวจสอบสถานีก๊าซประจำวันที่ PRS#1	12:46	สิทธิกร
	Survey	*คุณ ธนาสิทธิ์ ทำการสำรวจแนวท่อก๊าซที่ นิคมฯบางปู ปกติ	12:46	สิทธิกร
	PM	*คุณ สุริยะแจ้งเสร็จงานทำ PM ที่ PRS#1 PRS#2 ไปทำต่อที่ BV#10	12:49	สิทธิกร
	Survey	*คุณ ภาณุรักษ์ แจ้งท่อหุ้มสายสัญญาณ กล้องวงจรปิด ที่ prs 5 คาดว่า มีสุนัข คุ้ย ขึ้นมากัด		
		ตรวจสอบแล้ว สาย ภายในไม่ขาด เป็นเพียงปลอกหุ้มสายเท่านั้น	12:59	สิทธิกร
	Survey	*คุณ นพดล ทำการสำรวจแนวท่อก๊าซที่ นิคมฯลาดกระบัง เส้น OTS-LKB ปกติ	13:15	สิทธิกร
	Survey	*คุณ ศิวกร ทำการสำรวจแนวท่อก๊าซที่ นิคมฯนวนคร ปกติ	13:40	สิทธิกร
	Activities in area	*คุณ ศิริโรจน์ แจ้งเข้า Cal.Test Flowcom ที่ OTS-WES	13:45	สิทธิกร
	PM	*คุณ สมชาย แจ้งเข้า PM Diag สถานี PRS#1	14:40	สิทธิกร
	Survey	*คุณ ภาณุรักษ์ ทำการสำรวจแนวท่อก๊าซที่เส้น บางจาก ปกติ		
		บางปะอิน เฝ้าระวังโครงการก่อสร้างฐานตอม่อรางรถไฟความเร็วสูง นอกจากนี้ปกติ		
		เชียงราก ประสานงานชี้แนวท่อก๊าซร่วม กปภ.อยุธยาโครงการวางท่อประปา	14:43	สิทธิกร
	Survey	*คุณ ศิวกร ทำการสำรวจแนวท่อก๊าซที่ นิคมฯบางกะดี มีงานงานติดตั้งเสาป้ายเตือนแนวท่อ		
		ก๊าซ ของ บ. EPE Permit-bkd-ex-1025 บริเวณอื่นในพื้นที่ปกติ	14:50	สิทธิกร
	PM	*คุณ สมชาย แจ้งเสร็จงาน PM Diag สถานี PRS#1	15:41	สิทธิกร
	PM	*คุณ ศิริโรจน์ แจ้งเสร็จงาน Cal.Test Flowcom ที่ OTS-WES	16:00	สิทธิกร
	PM	*คุณ สุริยะแจ้งเสร็จงานทำ PM ที่ BV#10	16:19	สิทธิกร
	Activities in area	*คุณ โชตินรินทร์ แจ้งงาน Sandblast teijin rst เลิกงานแล้ว พรุ่งนี้ต่อ	16:43	สิทธิกร
30-Nov-23	Alarm SCADA	*OTS-RST Leased line Fail แจ้ง UIH ตรวจสอบและแก้ไข	1:58	องอาจ
	Survey	*คุณ เฉลิม ทำการสำรวจแนวท่อก๊าซที่ นิคมฯบางปูเหนือ ปกติ	9:36	สิทธิกร
	Activities in area	*คุณ โชตินรินทร์ แจ้งงาน sandblast MRS ต่อเนื่อง teijin rst	9:39	สิทธิกร

รายงานการรับแจ้งเหตุของห้องควบคุม

ว/ด/ป	ประเภทงาน	รายงานการปฏิบัติงาน	เวลา	ผู้ปฏิบัติงาน
30-Nov-23	Activities in area	*คุณ พิทักษ์พล แจ้งเข้าถอด Filter ใน OTS-NVK	9:55	สิทธิกร
	Survey	*คุณ ธนาสิทธิ์ ทำการสำรวจแนวท่อก๊าซบริเวณถนนทรุดตัว ถนนพัฒนา 1 นิคมฯบางปู	9:56	สิทธิกร
	PM	*คุณ สุริยะ แจ้งเข้า PRS#5 ทำ PM CCTV	9:59	สิทธิกร
	Survey	*คุณ เฉลิม เข้าตรวจสอบสถานีก๊าซประจำวันที่ BV#10 มีการทำงานไม่มีผลกับท่อก๊าซngd	10:22	สิทธิกร
	Survey	*คุณ นพดล ทำการสำรวจแนวท่อก๊าซที่ นิคมฯบางพลี เส้น SWAN OTS-BPL ปกติ	10:23	สิทธิกร
	Survey	*คุณ ศิวกร ทำการสำรวจแนวท่อก๊าซที่ นิคมฯบางกะดี ปกติ	10:23	สิทธิกร
	Survey	*คุณ ธนาสิทธิ์ ทำการสำรวจแนวท่อก๊าซที่เส้น บางปูใหม่ ปกติ	10:36	สิทธิกร
	Survey	*คุณ ธนาสิทธิ์ เข้าตรวจสอบสถานีก๊าซประจำวันที่ PRS#2	10:38	สิทธิกร
	Survey	*คุณ นพดล ทำการสำรวจแนวท่อก๊าซที่ เส้น OTS-BPL, M-Thai ปกติ	10:46	สิทธิกร
	Survey	*คุณ เฉลิม ทำการสำรวจแนวท่อก๊าซที่เส้น แพรกษา คลองขุด ซ.TDC เส้น BV#10 ปกติ		
		ที่หน้า BV#10 มีการทำงานต่อเนื่องแต่ไม่มีผลกระทบกับแนวท่อก๊าซ	10:56	สิทธิกร
	PM	*คุณ สุริยะ แจ้งเข้า ROJ#1,2 ทำ PM CCTV	11:08	สิทธิกร
	Survey	*คุณ เฉลิม ทำการสำรวจแนวท่อก๊าซที่ นิคมฯแพรกษา BHS ปกติ	11:26	สิทธิกร
	Survey	*คุณ ธนาสิทธิ์ เข้าตรวจสอบสถานีก๊าซประจำวันที่ PRS#1	11:28	สิทธิกร
	Survey	*คุณ ภาณุรักษ์ ทำการสำรวจแนวท่อก๊าซที่ นิคมฯโรจนะ ปกติ		
		ตรวจเช็ค Transformers & Rectifiersและดูดฝุ่นในตู้ (ระบบcp)	11:37	สิทธิกร
	Survey	*คุณ ธนาสิทธิ์ ทำการสำรวจแนวท่อก๊าซที่ นิคมฯบางปู ปกติ	11:42	สิทธิกร
	Survey	*คุณ ศิวกร ทำการสำรวจแนวท่อก๊าซที่ นิคมฯนวนคร ปกติ	11:45	สิทธิกร
	Survey	*คุณ วริทธิ์ ทำการสำรวจแนวท่อก๊าซที่ นิคมฯเหมราช WES ปกติ	11:54	สิทธิกร
	Survey	*คุณ นพดล ทำการสำรวจแนวท่อก๊าซที่ นิคมฯลาดกระบัง เส้น OTS-LKB ปกติ	11:56	สิทธิกร
	PM	*คุณ สุริยะ แจ้งเข้า PRS#4,OTS-NVK ทำ PM CCTV	12:00	สิทธิกร
	Survey	*คุณ ศิวกร ทำการสำรวจแนวท่อก๊าซที่ เส้น รังสิต ปกติ	14:05	สิทธิกร
	PM	*คุณ สุริยะ แจ้งเข้า OTS-BKD ทำ PM CCTV	14:16	สิทธิกร
	Survey	*คุณ ภาณุรักษ์ ทำการสำรวจแนวท่อก๊าซที่เส้น บางจาก เชียงราก ปกติ		
		บางปะอิน เฝ้าระวังโครงการก่อสร้างฐานตอม่อรางรถไฟความเร็วสูง นอกจากนี้ปกติ	14:45	สิทธิกร
	Alarm SCADA	*OTS-RST Leased line Normal คุณ สุริยะเข้าเปลี่ยนสายเราเตอร์ เนื่องจากมีรอยไหม้	15:33	สิทธิกร
	PM	*คุณ สุริยะ แจ้งเสร็จงาน ทำ PM CCTV สถานีโซนเหนือ RST กล้องเสียหนึ่งตัว	16:00	สิทธิกร
	Activities in area	*คุณ โชตินรินทร์ แจ้งงาน Sandblast teijin rst เลิกงานแล้ว พรุ่งนี้ต่อ	16:16	สิทธิกร
	Activities in area	*UIH เข้าเปลี่ยนสาย AC เราเตอร์ ที่ OTS-RST	17:08	สิทธิกร

รายงานการรับแจ้งเหตุของห้องควบคุม

ว/ด/ป	ประเภทงาน	รายงานการปฏิบัติงาน	เวลา	ผู้ปฏิบัติงาน
01-Dec-23	อื่นๆ	*คุณ สุริยะ เข้าตัดยอดการใช้ก๊าซพื้นที่ โซนเหนือ	8:47	สุเมธ
	อื่นๆ	*คุณ ศิริโรจน์ เข้าตัดยอดการใช้ก๊าซพื้นที่ โซนใต้	9:00	สุเมธ
	Survey	*คุณ เฉลิม ทำการสำรวจแนวท่อก๊าซที่ นิคมฯบางปูเหนือ ปกติ	9:41	สุเมธ
	Survey	*คุณ นพดล ทำการสำรวจแนวท่อก๊าซที่ นิคมฯลาดกระบัง เส้น OTS-LKB ปกติ	10:06	สุเมธ
	อื่นๆ	*คุณ อภิเชษฐ์ เข้าตัดยอดการใช้ก๊าซที่ OTS-WES	10:15	สุเมธ
	Survey	*คุณ เฉลิม เข้าตรวจสอบสถานีก๊าซประจำวันที่ BV#10, ที่หน้า BV#10 มีการทำงานต่อเนื่อง		
		แต่ไม่มีผลกระทบกับแนวท่อก๊าซ NGD	10:17	สุเมธ
	อื่นๆ	*คุณ โชตินรินทร์ แจ้งงาน Sand Blast MRS ต่อเนื่อง Teijin RST	10:19	สุเมธ
	อื่นๆ	*คุณ ศิวกร แจ้งจะทำการปิดวาล์ว SV.07 ที่จ่ายก๊าซฯเข้า NGV Bangchak นิคมฯนวนคร		
		(ยกเลิกการใช้ก๊าซฯ)	10:23	สุเมธ
	อื่นๆ	*คุณ พิทักษ์พล แจ้งปิดวาล์วในสถานีก๊าซ NGV บางจาก(NVN2)พร้อมทั้งระบายก๊าซทิ้ง		
		และทำการซีล Inlet, Outlet เรียบร้อย	10:27	สุเมธ
	Survey	*คุณ ธนาสิทธิ์ ทำการสำรวจแนวท่อก๊าซที่เส้น บางปูใหม่ ปกติ	10:51	สุเมธ
	Survey	*คุณ ธนาสิทธิ์ เข้าตรวจสอบสถานีก๊าซประจำวันที่ PRS#2	10:51	สุเมธ
	Survey	*คุณ เฉลิม ทำการสำรวจแนวท่อก๊าซที่เส้น แพรกษา คลองขุด ซ.TDC เส้น BV#10 ปกติ		
		ที่หน้า BV#10 มีการทำงานต่อเนื่องแต่ไม่มีผลกระทบกับแนวท่อก๊าซ	10:55	สุเมธ
	Survey	*คุณ อภิเชษฐ์ ทำการสำรวจแนวท่อก๊าซที่ นิคมฯเหมราช WES ปกติ	11:01	สุเมธ
	Survey	*คุณ ศิวกร ทำการสำรวจแนวท่อก๊าซที่ นิคมฯนวนคร ปกติ	11:15	สุเมธ
	Survey	*คุณ เฉลิม ทำการสำรวจแนวท่อก๊าซที่ นิคมฯแพรกษา BHS ปกติ	11:41	สุเมธ
	Survey	*คุณ นพดล ทำการสำรวจแนวท่อก๊าซที่ นิคมฯบางพลี เส้น OTS-BPL ปกติ	11:42	สุเมธ
	Survey	*คุณ ธนาสิทธิ์ เข้าตรวจสอบสถานีก๊าซประจำวันที่ PRS#1	11:42	สุเมธ
	Survey	*คุณ ธนาสิทธิ์ ทำการสำรวจแนวท่อก๊าซที่ นิคมฯบางปู ปกติ	11:57	สุเมธ
	Survey	*คุณ นพดล ทำการสำรวจแนวท่อก๊าซที่ เส้น OTS-BPL, M-Thai ปกติ	11:58	สุเมธ
	Survey	*คุณ ศิวกร ทำการสำรวจแนวท่อก๊าซที่เส้น รังสิต ปกติ	12:00	สุเมธ
	Survey	*คุณ ภาณุรักษ์ ทำการสำรวจแนวท่อก๊าซที่ นิคมฯโรจนะ ปกติ	13:38	สุเมธ
	Survey	*คุณ ศิวกร ทำการสำรวจแนวท่อก๊าซที่ นิคมฯบางกะดี ปกติ	14:05	สุเมธ
	Survey	*คุณ ภาณุรักษ์ ทำการสำรวจแนวท่อก๊าซที่เส้น บางจาก เชียงราก บางปะอิน ปกติ เฝ้าระวัง		
		โครงการก่อสร้างฐานตอม่อรางรถไฟความเร็วสูง	14:42	สุเมธ
02-Dec-23	Alarm SCADA	*alarm UPS Status fail ที่ OTS-LKB	0:07	ฏิณห์
	Alarm SCADA	*คุณ ศิริโรจน์ แจ้ง UPS ที่ OTS-LKB ชำรุดอยู่	6:38	ฏิณห์
	Survey	*คุณ พิทักษ์พล ทำการสำรวจแนวท่อก๊าซที่ นิคมฯนวนคร ปกติ	10:19	สุเมธ
	Survey	*คุณ สมชาย เข้าตรวจสอบสถานีก๊าซประจำวันที่ OTS-BPL	10:24	สุเมธ

รายงานการรับแจ้งเหตุของห้องควบคุม

ว/ด/ป	ประเภทงาน	รายงานการปฏิบัติงาน	เวลา	ผู้ปฏิบัติงาน
	Survey	*คุณ สมชาย ทำการสำรวจแนวท่อก๊าซที่ นิคมฯบางพลี เส้น OTS-BPL ปกติ	10:24	สุเมธ
	Survey	*คุณ ธนาสิทธิ์ ทำการสำรวจแนวท่อก๊าซที่ นิคมฯบางปูเหนือ ปกติ	10:25	สุเมธ
	Survey	*คุณ ธนาสิทธิ์ เข้าตรวจสอบสถานีก๊าซประจำวันที่ BV#10	10:29	สุเมธ
	Survey	*คุณ สมชาย ทำการสำรวจแนวท่อก๊าซที่ เส้น OTS-BPL, M-Thai ปกติ	10:31	สุเมธ
	Survey	*คุณ อภิเชษฐ์ ทำการสำรวจแนวท่อก๊าซที่ นิคมฯเหมราช WES ปกติ	10:44	สุเมธ
	Survey	*คุณ ธนาสิทธิ์ ทำการสำรวจแนวท่อก๊าซที่เส้น แพรกษา คลองขุด ซ.TDC เส้น BV#10 ปกติ		
		ที่หน้า BV#10 มีการทำงานต่อเนื่องในบ่อ P1 เชื่อม Repair ท่อก๊าซฯ 28"ไม่มีผลกระทบกับ		
		แนวท่อก๊าซ NGD	10:55	สุเมธ
	Survey	*คุณ ธนาสิทธิ์ เข้าตรวจสอบสถานีก๊าซประจำวันที่ PRS#1	10:59	สุเมธ
	Survey	*คุณ สมชาย เข้าตรวจสอบสถานีก๊าซประจำวันที่ PRS#3	11:34	สุเมธ
	Survey	*คุณ สมชาย ทำการสำรวจแนวท่อก๊าซที่ นิคมฯลาดกระบัง เส้น OTS-LKB ปกติ	11:44	สุเมธ
	Survey	***คุณ ธนาสิทธิ์ ทำการสำรวจแนวท่อก๊าซที่ นิคมฯบางปู ซ.9-14, เขตส่งออก ปกติ**	**11:45**	**สุเมธ**
	Survey	*คุณ ธนาสิทธิ์ ทำการสำรวจแนวท่อก๊าซที่ นิคมฯแพรกษา BHS ปกติ	11:45	สุเมธ
	Survey	*คุณ พิทักษ์พล ทำการสำรวจแนวท่อก๊าซที่ นิคมฯบางกะดี ปกติ	12:04	สุเมธ
	Survey	*คุณ ธนาสิทธิ์ ทำการสำรวจแนวท่อก๊าซที่เส้น บางปูใหม่ ปกติ	12:23	สุเมธ
	Survey	*คุณ ภาณุรักษ์ ทำการสำรวจแนวท่อก๊าซที่เส้น บางจาก เชียงราก บางปะอิน ปกติ เฝ้าระวัง		
		โครงการก่อสร้างฐานตอม่อรางรถไฟความเร็วสูง	12:25	สุเมธ
	Survey	*คุณ ธนาสิทธิ์ เข้าตรวจสอบสถานีก๊าซประจำวันที่ PRS#2	12:30	สุเมธ
	Survey	*คุณ ธนาสิทธิ์ ทำการสำรวจแนวท่อก๊าซที่ นิคมฯบางปู ซ.1-8 ปกติ	12:57	สุเมธ
	Survey	*คุณ พิทักษ์พล ทำการสำรวจแนวท่อก๊าซที่เส้น รังสิต ปกติ	14:26	สุเมธ
	Survey	*คุณ ภาณุรักษ์ ทำการสำรวจแนวท่อก๊าซที่ นิคมฯโรจนะ ปกติ	15:55	สุเมธ
03-Dec-23	Survey	*คุณ สมชาย เข้าตรวจสอบสถานีก๊าซประจำวันที่ OTS-BPL	9:45	สุเมธ
	Survey	*คุณ สมชาย ทำการสำรวจแนวท่อก๊าซที่ นิคมฯบางพลี เส้น OTS-BPL ปกติ	9:45	สุเมธ
	Survey	*คุณ สมชาย ทำการสำรวจแนวท่อก๊าซที่ เส้น OTS-BPL, M-Thai ปกติ	9:57	สุเมธ
	Survey	***คุณ พิทักษ์พล ทำการสำรวจแนวท่อก๊าซที่ นิคมฯบางกะดี ปกติ**	**10:02**	**สุเมธ**
	Survey	*คุณ ธนาสิทธิ์ ทำการสำรวจแนวท่อก๊าซที่ นิคมฯแพรกษา BHS ปกติ	10:15	สุเมธ
	Survey	*คุณ ธนาสิทธิ์ ทำการสำรวจแนวท่อก๊าซที่เส้น บางปูใหม่ ปกติ	10:40	สุเมธ
	Survey	*คุณ ธนาสิทธิ์ เข้าตรวจสอบสถานีก๊าซประจำวันที่ BV#10	11:06	สุเมธ
	Survey	*คุณ ภาณุรักษ์ ทำการสำรวจแนวท่อก๊าซที่ นิคมฯโรจนะ ปกติ	11:09	สุเมธ
	Survey	*คุณ สมชาย เข้าตรวจสอบสถานีก๊าซประจำวันที่ PRS#3	11:12	สุเมธ
	Survey	*คุณ อภิเชษฐ์ ทำการสำรวจแนวท่อก๊าซที่ นิคมฯเหมราช WES ปกติ	11:22	สุเมธ
	Survey	*คุณ ธนาสิทธิ์ ทำการสำรวจแนวท่อก๊าซที่เส้น แพรกษา คลองขุด ซ.TDC เส้น BV#10 ปกติ		

รายงานการรับแจ้งเหตุของห้องควบคุม

ว/ด/ป	ประเภทงาน	รายงานการปฏิบัติงาน	เวลา	ผู้ปฏิบัติงาน
		ที่หน้า BV#10 มีการทำงานต่อเนื่องในบ่อ P1 เชื่อม Repair ท่อก๊าซฯ 28"ไม่มีผลกระทบกับ		
		แนวท่อก๊าซ NGD	11:26	สุเมธ
	Survey	*คุณ ธนาสิทธิ์ เข้าตรวจสอบสถานีก๊าซประจำวันที่ PRS#1	11:33	สุเมธ
	Survey	*คุณ สมชาย เข้าตรวจสอบสถานีก๊าซประจำวันที่ OTS-LKB	11:34	สุเมธ
	Survey	*คุณ สมชาย ทำการสำรวจแนวท่อก๊าซที่ นิคมฯลาดกระบัง เส้น OTS-LKB ปกติ	11:34	สุเมธ
	Permit	*คุณ ธนาสิทธิ์ แจ้งงานลอกรางระบายน้ำ Service Gas Pipeline บ.Global Chemical		
		ซ.9C ตาม Permit 66-BPO-EX-0731	12:01	สุเมธ
	Survey	*คุณ ธนาสิทธิ์ ทำการสำรวจแนวท่อก๊าซที่ นิคมฯบางปูเหนือ ปกติ	12:02	สุเมธ
	Survey	*คุณ พิทักษ์พล ทำการสำรวจแนวท่อก๊าซที่ นิคมฯนวนคร ปกติ	12:03	สุเมธ
	Survey	*คุณ ธนาสิทธิ์ เข้าตรวจสอบสถานีก๊าซประจำวันที่ PRS#2	12:25	สุเมธ
	Survey	*คุณ ธนาสิทธิ์ ทำการสำรวจแนวท่อก๊าซที่ นิคมฯบางปู งานตาม Permit 66-BPO-EX-0731		
		นอกนั้นปกติ	**12:29**	**สุเมธ**
	Survey	*คุณ พิทักษ์พล ทำการสำรวจแนวท่อก๊าซที่เส้น รังสิต ปกติ	14:01	สุเมธ
	Survey	*คุณ ภาณุรักษ์ ทำการสำรวจแนวท่อก๊าซที่เส้น บางจาก เชียงราก บางปะอิน ปกติ เฝ้าระวัง		
		โครงการก่อสร้างฐานตอม่อรางรถไฟความเร็วสูง	14:02	สุเมธ
04-Dec-23	Survey	*คุณ เฉลิม แจ้งประสานงานชี้แนวปักเสาไฟฟ้า ซอยแพรกษา14/1, ซ.(บ.TDC) ปักเสา 2 ต้น		
		พรุ่งนี้ 5 ธค. 8:30 น	9:54	สุเมธ
	Survey	*คุณ นพดล ทำการสำรวจแนวท่อก๊าซที่ นิคมฯลาดกระบัง เส้น OTS-LKB ปกติ	10:00	สุเมธ
	Survey	*คุณ เฉลิม เข้าตรวจสอบสถานีก๊าซประจำวันที่ PRS#1, ตัดหญ้าทำความสะอาดสถานี	10:01	สุเมธ
	Survey	*คุณ เฉลิม ทำการสำรวจแนวท่อก๊าซที่ นิคมฯบางปูเหนือ ปกติ	10:25	สุเมธ
	Survey	*คุณ ศิวกร ทำการสำรวจแนวท่อก๊าซที่ นิคมฯนวนคร ปกติ	10:27	สุเมธ
	Permit	*คุณ ภาณุรักษ์ แจ้งเริ่มงาน ของ กปภ.อย.ขุดวางท่อประปาขนาด 225 มม.ระยะทางยาว		
		ประมาณ 2 กม.(ช่วงหน้าวัดเปรมประชากร-ปากซอย 9 เชียงราก) Permit 66-bpi-ex-1089	10:28	สุเมธ
	Survey	*คุณ อภิเชษฐ์ ทำการสำรวจแนวท่อก๊าซที่ นิคมฯเหมราช WES ปกติ	10:50	สุเมธ
	Survey	***คุณ ธนาสิทธิ์ ทำการสำรวจแนวท่อก๊าซที่เส้น บางปูใหม่ ปกติ**	**10:52**	**สุเมธ**
	Survey	*คุณ เฉลิม เข้าตรวจสอบสถานีก๊าซประจำวันที่ BV#10, ที่หน้า BV#10 มีการทำงานต่อเนื่อง		
		แต่ไม่มีผลกระทบกับแนวท่อก๊าซ NGD	10:57	สุเมธ
	Survey	*คุณ เฉลิม ทำการสำรวจแนวท่อก๊าซที่เส้น แพรกษา คลองขุด ซ.TDC เส้น BV#10 ปกติ		
		ที่หน้า BV#10 มีการทำงานต่อเนื่องแต่ไม่มีผลกระทบกับแนวท่อก๊าซ	11:18	สุเมธ
	Survey	*คุณ เฉลิม เข้าตรวจสอบสถานีก๊าซประจำวันที่ PRS#2, ตัดหญ้าทำความสะอาดสถานี	11:18	สุเมธ
	อื่นๆ	*คุณ โชตินรินทร์ แจ้งงานต่อเนื่องซ่อมสี MRS บ.Teijin RST	11:18	สุเมธ
	Survey	*คุณ นพดล ทำการสำรวจแนวท่อก๊าซที่ นิคมฯบางพลี เส้น OTS-BPL ปกติ	11:30	สุเมธ

รายงานการรับแจ้งเหตุของห้องควบคุม

ว/ด/ป	ประเภทงาน	รายงานการปฏิบัติงาน	เวลา	ผู้ปฏิบัติงาน
	Survey	*คุณ ศิวกร ทำการสำรวจแนวท่อก๊าซที่ นิคมฯบางกะดี ปกติ	11:38	สุเมธ
	Survey	*คุณ นพดล ทำการสำรวจแนวท่อก๊าซที่ เส้น OTS-BPL, M-Thai ปกติ	11:52	สุเมธ
	Survey	*คุณ เฉลิม ทำการสำรวจแนวท่อก๊าซที่ นิคมฯแพรกษา BHS ปกติ	12:04	สุเมธ
	Survey	*คุณ ธนาสิทธิ์ ทำการสำรวจแนวท่อก๊าซที่ นิคมฯบางปู ปกติ	12:09	สุเมธ
	Survey	*คุณ ภาณุรักษ์ ทำการสำรวจแนวท่อก๊าซที่เส้น บางจาก เชียงราก มีงาน ของ กปภ.อย.ขุด		
		วางท่อประปาขนาด 225 มม.ระยะทางยาวประมาณ 2 กม.(ช่วงหน้าวัดเปรมประชากร-ปาก		
		ซอย 9 เชียงราก) ตาม Permit 66-bpi-ex-1089, บางปะอิน ปกติ เฝ้าระวังโครงการก่อสร้าง		
		ฐานตอม่อรางรถไฟความเร็วสูง	12:37	สุเมธ
	Survey	*คุณ ศิวกร ทำการสำรวจแนวท่อก๊าซที่เส้น รังสิต ปกติ	13:57	สุเมธ
	Survey	*คุณ ภาณุรักษ์ ทำการสำรวจแนวท่อก๊าซที่ นิคมฯโรจนะ ปกติ	15:11	สุเมธ
	Permit	*คุณ ธนาสิทธิ์ แจ้งงานขุดซ่อมท่อน้ำประปาขนาด 400 มม.ใกล้กับแนวท่อก๊าซฯ Service		
		Gas Pipeline บ.ไทเซเซน ซ.8B ตาม Permit 66-BPO-EX-0732	16:38	สุเมธ
	Permit	*คุณ ธนาสิทธิ์ แจ้งงานขุดซ่อมท่อน้ำประปาแก้ไขเรียบร้อย กำลังทำการกลบคร	18:03	สุเมธ
05-Dec-23	Permit	*เฉลิมแจ้งงานขุดหลุมเตรียมปักเสาไฟฟ้าซอยแพรกษา 14/1ซอยTDC จำนวน 2 ต้น		
		Permit 66-bpo-ex-0784	9:30	องอาจ
	Survey	*ธนาสิทธิ์สำรวจแนวท่อบางปูใหม่ บางปูเหนือ ปกติ	9:45	องอาจ
	อื่นๆ	*ธนาสิทธิ์เข้า OTS-BPO	10:04	องอาจ
	Survey	*พิทักษ์พลสำรวจแนวท่อบางกะดี ปกติ	10:09	องอาจ
	Survey	*ธนาสิทธิ์สำรวจแนวท่อแพรกษา คลองขุด ถนนเทพารักษ์ TDC ปกติ	10:25	องอาจ
	อื่นๆ	*ธนาสิทธิ์เข้า PRS#1,2	"	องอาจ
	Survey	*ธนาสิทธิ์สำรวจแนวท่อ BHS ปกติ	10:46	องอาจ
	Survey	*ภานุรักษ์สำรวจแนวท่อโรจนะ ปกติ	10:51	องอาจ
	อื่นๆ	*สุพรรณเข้า OTS BPL	10:55	องอาจ
	Survey	*สุพรรณสำรวจแนวท่อBPL OTS BPL SWAN1,2 M Thai ปกติ	11:01	องอาจ
	Survey	*กฤษดาสำรวจแนวท่อเหมราช ปกติ	11:37	องอาจ
	Survey	*ธนาสิทธิ์สำรวจแนวท่อบางปู ปกติ	11:38	องอาจ
	Survey	*สุพรรณสำรวจแนวท่อลาดกระบัง เส้นฉลองกรุง ปกติ	11:50	องอาจ
	Survey	*ภาณุรักษ์สำรวจแนวท่อก๊าซที่เส้น บางจาก เชียงราก มีงาน ของ กปภ.อย.ขุดวางท่อประปา		
		ขนาด 225 มม.ระยะทางประมาณ 2 กม.(ช่วงหน้าวัดเปรมประชากร-ปากซอย 9 เชียงราก)		
		Permit 66-bpi-ex-1089,บางปะอินเฝ้าระวังโครงการก่อสร้างฐานตอม่อรางรถไฟความเร็วสูง		
		เริ่มงานโครงการวางท่อน้ำประปาภูมิภาคต่อเนื่องวางท่อ 800 mm.ขดุดทำบ่อ Sheep Pile		
		Permit.66.bpi.1090	12:00	องอาจ

รายงานการรับแจ้งเหตุของห้องควบคุม

ว/ด/ป	ประเภทงาน	รายงานการปฏิบัติงาน	เวลา	ผู้ปฏิบัติงาน
05-Dec-23	อื่นๆ	*สุพรรณเข้า OTS LKB,PRS 3	12:49	องอาจ
	Survey	*พิทักษ์พลสำรวจแนวท่อรังสิต ปกติ	14:38	องอาจ
	Alarm SCADA	*Link 3g M,L OTS-NVK DOWN แจ้ง UIH รอการตรวจสอบ		
		ส่วน AIS เจ้าหน้าที่บอกอินเตอร์ต่ำ แจ้งศิริโรจน์ทราบ	15:45	องอาจ
		พิทักษ์พลได้รับแจ้งจาก รปภ.มีเสียงดังข้างสถานีแต่ไม่มีควัน แจ้งการไฟฟ้าตรวจสอบแล้ว	16:50	องอาจ
	Alarm SCADA	*การไฟฟ้าส่วนภูมิภาคได้รับเรื่องแจ้งเหตุไฟฟ้าขัดข้องของท่านแล้ว		
		(รหัสอ้างอิง:C-58737175)	16:58	องอาจ
	Alarm SCADA	*UIH circuit down 552557 สถานีก๊าซ OTS นวนคร(552557)	17:14	องอาจ
	Alarm SCADA	*Link 3g M,L OTS-NVK แก้ไขไฟฟ้าเสร็จระบบใช้งานได้ตามปกติ	21:18	สิทธิกร
06-Dec-23	Alarm SCADA	*คุณ พิทักษ์พล เข้าแก้ไข Ordorant Pump Stop ที่ OTS-NVK ปกติแล้ว	9:30	สิทธิกร
	Survey	*คุณ เฉลิม ทำการสำรวจแนวท่อก๊าซที่ นิคมฯบางปูเหนือ ปกติ	9:45	สิทธิกร
	Permit	*คุณ นพดล แจ้ง บ.พิมลมาคเข้าพื้นที่ OTS LKB และ PRS#3 งานตัดหญ้าตัดแต่งกิ่งไม้		
		Permit No.66-LKB-CD-0789	9:49	สิทธิกร
	Survey	*คุณ นพดล ทำการสำรวจแนวท่อก๊าซที่ นิคมฯลาดกระบัง เส้น OTS-LKB		
		มีงานตัดหญ้าตาม Permit No.0789 นอกจากนั้นปกติ	9:54	สิทธิกร
	Activities in area	*คุณ สุริยะ แจ้งเข้าทำงานถอด Turbine ไปสอบเทียบที่ OTS-NVK	9:55	สิทธิกร
	Survey	*คุณ ศิวกร ทำการสำรวจแนวท่อก๊าซที่ นิคมฯบางกะดี ปกติ	10:25	สิทธิกร
	Survey	*คุณ ธนาสิทธิ์ ทำการสำรวจแนวท่อก๊าซบริเวณถนนทรุดตัว ถนนพัฒนา 1 นิคมฯบางปู	10:31	สิทธิกร
	Survey	*คุณ ภาณุรักษ์ แจ้งงานโครงการวาง ท่อน้ำประปาภูมิภาค ต่อเนื่องวางท่อ800mm.ขุดทำบ่อ		
		sheet pile Permit.66.bpi.1090 ช่วงเช้ายังไม่มีการทำงานขุด รอชิ้นงานท่อที่เชื่อมต่อและ		
		รอแผ่นsheet pipleมาเสริมบ่อ(เชียงราก)	10:47	สิทธิกร
	Survey	*คุณ เฉลิม เข้าตรวจสอบสถานีก๊าซประจำวันที่ BV#10 มีการทำงานไม่มีผลกับท่อก๊าซngd	10:59	สิทธิกร
	Survey	*คุณ ภาณุรักษ์ แจ้งเชียงรากเริ่มงานต่อเนื่อง กปภ.อย.ขุดวางท่อประปาขนาด225mm.ระยะ		
		ทางยาวประมาณ2km.(ช่วงหน้าวัดเปรมประชากร-ปากซอย9เชียงราก)permit.66.bpi.ex.10	11:03	สิทธิกร
	Survey	*คุณ วริทธิ์ ทำการสำรวจแนวท่อก๊าซที่ นิคมฯเหมราช WES ปกติ	11:04	สิทธิกร
	Survey	*คุณ ธนาสิทธิ์ ทำการสำรวจแนวท่อก๊าซที่เส้น บางปูใหม่ ปกติ	11:04	สิทธิกร
	Survey	*คุณ ธนาสิทธิ์ เข้าตรวจสอบสถานีก๊าซประจำวันที่ PRS#2	11:10	สิทธิกร
	Survey	*คุณ เฉลิม ทำการสำรวจแนวท่อก๊าซที่เส้น แพรกษา คลองขุด ซ.TDC เส้น BV#10 ปกติ	11:29	สิทธิกร
	Survey	*คุณ ศิวกร ทำการสำรวจแนวท่อก๊าซที่ นิคมฯนวนคร ปกติ	11:43	สิทธิกร
	Activities in area	*คุณ จรัล แจ้งเข้าเปลี่ยนป้าย Warning Sign ที่ บ.Kureha	11:49	สิทธิกร
	Survey	*คุณ เฉลิม ทำการสำรวจแนวท่อก๊าซที่ นิคมฯแพรกษา BHS ปกติ	11:56	สิทธิกร
	Survey	*คุณ ธนาสิทธิ์ เข้าตรวจสอบสถานีก๊าซประจำวันที่ PRS#2	11:56	สิทธิกร

รายงานการรับแจ้งเหตุของห้องควบคุม

ว/ด/ป	ประเภทงาน	รายงานการปฏิบัติงาน	เวลา	ผู้ปฏิบัติงาน
06-Dec-23	Survey	*คุณ ธนาสิทธิ์ ทำการสำรวจแนวท่อก๊าซที่ นิคมฯบางปู ปกติ	12:04	สิทธิกร
	Permit	*คุณ นพดล แจ้งงานซ่อมชุดหัววาล์วน้ำประปาของทีมงาน กปน.พื้นที่นิคมอุตสาหกรรม		
		บางพลี ด้านหน้าประตู บ.SWAN1 เลขที่ Permit No.66-BPL-EX-0805	12:11	สิทธิกร
	Survey	*คุณ ภาณุรักษ์ ทำการสำรวจแนวท่อก๊าซที่เส้น บางจาก ปกติ		
		บางปะอิน แจ้งเริ่มงานเตรียมพื้นที่ตั้งแท่นและดำเนินการสำรวจหาแนวท่อ10"โครงการก่อ		
		สร้างฐานตอม่อรางรถไฟความเร็วสูง(หลังนิคมบางปะอิน)Permit.66.bpi.ex.1091	12:27	สิทธิกร
	Survey	*คุณ นพดล ทำการสำรวจแนวท่อก๊าซที่ นิคมฯบางพลี เส้น SWAN OTS-BPL ปกติ		
		มีงานซ่อมหัววาล์น้ำประปา ตาม Permit No.0805 นอกจากนั้นปกติ	13:24	สิทธิกร
	Permit	*คุณ นพดล แจ้ง บ.พิมลมาศเข้าพื้นที่ OTS BPL งานตัดหญ้าตัดแต่งกิ่งไม้		
		Permit No.66-BPL-CD-0790	13:40	สิทธิกร
	Survey	*คุณ นพดล ทำการสำรวจแนวท่อก๊าซที่ เส้น OTS-BPL, M-Thai ปกติ	13:54	สิทธิกร
	Survey	*คุณ ศิวกร ทำการสำรวจแนวท่อก๊าซที่ เส้น รังสิต ปกติ	13:58	สิทธิกร
	Survey	*คุณ ภาณุรักษ์ ทำการสำรวจแนวท่อก๊าซที่ นิคมฯโรจนะ ปกติ	14:19	สิทธิกร
	Survey	*คุณ นพดล แจ้งงานซ่อมหัววาล์วน้ำประปาขุดตรวจสอบแล้วไม่รั่ว คาดว่าน่าจะรั่วจุดที่เป็น		
		ตัวท่อน้ำประปา PVC 300 mm.	14:21	สิทธิกร
	Survey	*คุณ นพดล แจ้งงานขุดซ่อมท่อน้ำประปารั่วตอนนี้ขุดเห็นจุดและตำแหน่งท่อที่รั่วแล้วหน้า		
		งานแต่งดินเตรียมเปลี่ยนตัวท่อทำในส่วนของงานซ่อมเปลี่ยนตัวอุปกรณ์ท่อน้ำงานไม่มี		
		ผลกระทบ	16:06	สิทธิกร
	Activities in area	*คุณ สุริยะ แจ้งเข้าทดสอบแบตเตอรี่ที่ PRS#3	16:55	สิทธิกร
	Permit	*คุณ เฉลิม แจ้งงานปักเสาไฟฟ้า ซอยแพรกษา14/1ซอย(บ.TDC) ปักเสา2ต้น		
		Permit No.66-BPO-EX-0784	20:49	องอาจ
07-Dec-23	Activities in area	*คุณ สุริยะ แจ้งเข้าตรวจสอบแบตเตอรี่ที่ PRS#3	8:55	สิทธิกร
	Activities in area	*คุณ สุริยะ แจ้งออกจาก PRS#3 และ รันระบบ SCADA ปกติ	9:26	สิทธิกร
	Survey	*คุณ เฉลิม ทำการสำรวจแนวท่อก๊าซที่ นิคมฯบางปูเหนือ ปกติ	9:42	สิทธิกร
	อื่นๆ	*คุณ จรัล แจ้งเข้ารับ Pressure gauge ที่ Quality Coat นำไปสอบเทียบ (งาน flow3)	10:01	สิทธิกร
	Survey	*คุณ นพดล ทำการสำรวจแนวท่อก๊าซที่ นิคมฯลาดกระบัง เส้น OTS-LKB ปกติ	10:03	สิทธิกร
	อื่นๆ	*คุณ มังกร ITS รีโมทเข้าแก้ Map Drive Alarm History ตอนนี้สามารถใช้งานได้ทุกเครื่อง	10:03	สิทธิกร
	Activities in area	*คุณ จรัล แจ้งเข้า OTS-LKB วันนี้คุณโชตินรินทร์จะเข้ามาสอนระบบ Ordorant	10:10	สิทธิกร
	Survey	*คุณ ศิวกร ทำการสำรวจแนวท่อก๊าซที่ นิคมฯบางกะดี ปกติ	10:23	สิทธิกร
	Survey	*คุณ ธนาสิทธิ์ ทำการสำรวจแนวท่อก๊าซบริเวณถนนทรุดตัว ถนนพัฒนา 1 นิคมฯบางปู	10:34	สิทธิกร
	Survey	*คุณ เฉลิม เข้าตรวจสอบสถานีก๊าซประจำวันที่ BV#10 มีการทำงานไม่มีผลกับท่อก๊าซngd	10:39	สิทธิกร
	Activities in area	*คุณ พิษณุ แจ้งนำ ผรม.เข้าดูหน้างานทำราวกันตกใน OTS-ROJ#2	10:52	สิทธิกร

รายงานการรับแจ้งเหตุของห้องควบคุม

ว/ด/ป	ประเภทงาน	รายงานการปฏิบัติงาน	เวลา	ผู้ปฏิบัติงาน
07-Dec-23	Survey	*คุณ ธนาสิทธิ์ ทำการสำรวจแนวท่อก๊าซที่เส้น บางปูใหม่ ปกติ	11:04	สิทธิกร
	Survey	*คุณ ธนาสิทธิ์ เข้าตรวจสอบสถานีก๊าซประจำวันที่ PRS#2	11:04	สิทธิกร
	Survey	*คุณ เฉลิม ทำการสำรวจแนวท่อก๊าซที่เส้น แพรกษา คลองขุด ซ.TDC เส้น BV#10 มีการ		
		ทำงานต่อเนื่องแต่ไม่มีผลกระทบกับแนวท่อ	11:12	สิทธิกร
	Activities in area	*คุณ ศิริโรจน์ แจ้งเข้าตรวจสอบแบตเตอรี่ที่ OTS-NVK	11:19	สิทธิกร
	Activities in area	*คุณ โชตินรินทร์ แจ้งเข้า restart ordorant otslkb	11:24	สิทธิกร
	Activities in area	*คุณ จรัล แจ้งมีการเติมกลิ่น Ordorant ที่ OTS-LKB ถ้าลูกค้าโทรมาถามเรื่องกลิ่น ให้แจ้ง		
		ว่าทำการ SET ระบบ Ordorant อีกสักพักก็จะปกติเอง(Ordorant 180 นาที ฉีด 1 ครั้ง)	11:24	สิทธิกร
	Survey	*คุณ นพดล ทำการสำรวจแนวท่อก๊าซที่ นิคมฯบางพลี เส้น SWAN OTS-BPL ปกติ	11:34	สิทธิกร
	Survey	*คุณ อภิเชษฐ์ ทำการสำรวจแนวท่อก๊าซที่ นิคมฯเหมราช WES ปกติ	11:41	สิทธิกร
	Survey	*คุณ เฉลิม ทำการสำรวจแนวท่อก๊าซที่ นิคมฯแพรกษา BHS ปกติ	11:49	สิทธิกร
	Survey	*คุณ ภาณุรักษ์ ทำการสำรวจแนวท่อก๊าซที่เส้น บางจาก ปกติ		
		เชียงราก งานต่อเนื่อง กปภ.อย.ขุดวางท่อประปาขนาด225mm.ระยะทางยาวประมาณ2km.		
		(ช่วงหน้าวัดเปรมประชากร-ปากซอย9เชียงราก) permit.66.bpi.ex.1089		
		งานโครงการวาง ท่อน้ำประปาภูมิภาค ต่อเนื่องวางท่อ800mm.ขุดทำบ่อsheet pile		
		Permit.66.bpi.1090(ช่วงเช้ายังไม่มีการทำงานขุดรอชิ้นงานท่อที่เชื่อมต่อและรอแผ่นsheet		
		pipleมาเสริมบ่อ)		
		บางปะอิน งานต่อเนื่องดำเนินการสำรวจหาแนวท่อ10" wash boring โครงการก่อสร้างฐาน		
		ตอม่อรางรถไฟความเร็วสูง(หลังนิคมบางปะอิน) Permit.66.bpi.ex.1091	11:52	สิทธิกร
	Survey	*คุณ นพดล ทำการสำรวจแนวท่อก๊าซที่ เส้น OTS-BPL, M-Thai ปกติ	11:53	สิทธิกร
	Survey	*คุณ ธนาสิทธิ์ เข้าตรวจสอบสถานีก๊าซประจำวันที่ PRS#1	11:54	สิทธิกร
	Survey	*คุณ ศิวกร ทำการสำรวจแนวท่อก๊าซที่ นิคมฯนวนคร ปกติ	11:59	สิทธิกร
	Survey	*คุณ ธนาสิทธิ์ ทำการสำรวจแนวท่อก๊าซที่ นิคมฯบางปู ปกติ	12:37	สิทธิกร
	Activities in area	*คุณ โชตินรินทร์ แจ้งเข้าทดสอบวัดกลิ่น Ordorant ที่ prs3	13:27	สิทธิกร
	Activities in area	*คุณ อภิเชษฐ์ แจ้ง ผรม.เข้าทำงานล้างแอร์ที่ OTS-WES	13:28	สิทธิกร
	Survey	*คุณ ศิวกร ทำการสำรวจแนวท่อก๊าซที่ เส้น รังสิต ปกติ	13:54	สิทธิกร
	Activities in area	*คุณ ศิวกร แจ้งมีงาน ผรม.เข้าตัดหญ้าที่สถานี PRS#4	14:30	สิทธิกร
	Survey	*คุณ ภาณุรักษ์ ทำการสำรวจแนวท่อก๊าซที่ นิคมฯโรจนะ ปกติ	14:47	สิทธิกร
	Activities in area	*คุณ สุริยะ แจ้งเข้าทดสอบแบตเตอรี่ที่ PRS#1,2	18:38	สิทธิกร
	Activities in area	*คุณ ศิริโรจน์ แจ้งเข้าทดสอบแบตเตอรี่ที่ PRS#2	19:00	สิทธิกร
08-Dec-23	Activities in area	*คุณ สุริยะ แจ้งเข้าทดสอบแบตเตอรี่ที่ PRS#1,2	8:49	สิทธิกร
	Activities in area	*คุณ โชตินรินทร์ แจ้งวันนี้มีซ้อมแผนฉุกเฉินนิคมฯBPI+BKD	9:05	สิทธิกร

รายงานการรับแจ้งเหตุของห้องควบคุม

ว/ด/ป	ประเภทงาน	รายงานการปฏิบัติงาน	เวลา	ผู้ปฏิบัติงาน
08-Dec-23	Survey	*คุณ เฉลิม ทำการสำรวจแนวท่อก๊าซที่ นิคมฯบางปูเหนือ ปกติ	9:29	สิทธิกร
	Activities in area	*คุณ โชตินรินทร์ แจ้งซ้อม table top bpi เข้าคับบ่ายซ้อมจริง	9:41	สิทธิกร
	Activities in area	*คุณ สมชาย แจ้งเข้าร่วมงาน flow3 ต่ออายุประจำปี ampas F2	9:59	สิทธิกร
	Survey	*คุณ นพดล ทำการสำรวจแนวท่อก๊าซที่ นิคมฯลาดกระบัง เส้น OTS-LKB ปกติ	10:04	สิทธิกร
	Emergency Drill	*แจ้งเริ่มซ้อมแผนฉุกเฉินที่ OTS-BKD นิคมฯบางกะดี	10:04	สิทธิกร
	Survey	*คุณ เฉลิม ทำการสำรวจแนวท่อก๊าซที่ นิคมฯแพรกษา BHS ปกติ	10:10	สิทธิกร
	Survey	*คุณ ธนาสิทธิ์ ทำการสำรวจแนวท่อก๊าซบริเวณถนนทรุดตัว ถนนพัฒนา 1 นิคมฯบางปู	10:19	สิทธิกร
	Survey	*คุณ ศิวกร ทำการสำรวจแนวท่อก๊าซที่ นิคมฯบางกะดี ปกติ	10:28	สิทธิกร
	Activities in area	*คุณ สมชาย แจ้งเข้าร่วมงาน flow3 ต่ออายุประจำปี ampas F3	10:50	สิทธิกร
	Survey	*คุณ ธนาสิทธิ์ ทำการสำรวจแนวท่อก๊าซที่เส้น บางปูใหม่ ปกติ	10:57	สิทธิกร
	Survey	*คุณ ธนาสิทธิ์ เข้าตรวจสอบสถานีก๊าซประจำวันที่ PRS#2	11:05	สิทธิกร
	Emergency Drill	*แจ้งเสร็จสิ้นการซ้อมแผนฉุกเฉินที่ OTS-BKD นิคมฯบางกะดี	11:12	สิทธิกร
	Survey	*คุณ เฉลิมแจ้งประกอบงานเจาะ Hot tap 28"x12" ที่บ่อ P1 BV#10	11:28	สิทธิกร
	Survey	*คุณ นพดล ทำการสำรวจแนวท่อก๊าซที่ นิคมฯบางพลี เส้น SWAN OTS-BPL ปกติ	11:41	สิทธิกร
	Survey	*คุณ ธนาสิทธิ์ เข้าตรวจสอบสถานีก๊าซประจำวันที่ PRS#1	11:57	สิทธิกร
	Survey	*คุณ นพดล ทำการสำรวจแนวท่อก๊าซที่ เส้น OTS-BPL, M-Thai ปกติ	12:01	สิทธิกร
	Survey	*คุณ เฉลิม ทำการสำรวจแนวท่อก๊าซที่เส้น แพรกษา คลองขุด ซ.TDC เส้น BV#10 มีการ		
		ทำงานต่อเนื่องแต่ไม่มีผลกระทบกับแนวท่อ	12:02	สิทธิกร
	Activities in area	*คุณ จรัล แจ้งเข้าทำงานที่ PRS#3	12:10	สิทธิกร
	Survey	*คุณ ธนาสิทธิ์ ทำการสำรวจแนวท่อก๊าซที่ นิคมฯบางปู ปกติ	12:16	สิทธิกร
	Survey	*คุณ ศิวกร ทำการสำรวจแนวท่อก๊าซที่ นิคมฯนวนคร ปกติ	13:24	สิทธิกร
	Survey	*คุณ สุพรรณ เข้าตรวจสอบสถานีก๊าซประจำวันที่ BV#10	13:25	สิทธิกร
	Activities in area	*คุณ สมชาย แจ้งเข้าร่วมต่ออายุประจำปี Bangkok MC	13:29	สิทธิกร
	Emergency Drill	*แจ้งเริ่มซ้อมแผนฉุกเฉินที่ บ.มะลิ นิคมฯบางปะอิน	13:33	สิทธิกร
	Activities in area	*คุณ อภิเชษฐ์ แจ้งเข้าวัด Tranformer OTS-WES	13:34	สิทธิกร
	Activities in area	*คุณ เฉลิม แจ้งเตรียมงานเจาะ Hot tap 28"x12" ที่บ่อ P1 Check leak	13:39	สิทธิกร
	Activities in area	*คุณ จรัล แจ้งเข้าทำงานที่ OTS-LKB	13:49	สิทธิกร
	Activities in area	*คุณ ศิริโรจน์ แจ้งเข้าทดสอบแบตเตอรี่ที่ OTS-NVK	13:59	สิทธิกร
	Activities in area	*คุณ สมชาย แจ้ง เข้าร่วมต่ออายุประจำปี Ampas F1	14:21	สิทธิกร
	Emergency Drill	*แจ้งเสร็จสิ้นการซ้อมแผนฉุกเฉินที่ บ.มะลิ นิคมฯบางปะอิน	14:29	สิทธิกร
	Activities in area	*คุณ สุริยะ แจ้งเข้า OTS-RST Cal.Pressure Temp	14:58	สิทธิกร
	Survey	*คุณ ภาณุรักษ์ ทำการสำรวจแนวท่อก๊าซที่เส้น บางจาก ปกติ		
		เชียงราก งานต่อเนื่อง กปภ.อย.ขุดวางท่อประปาขนาด225mm.ระยะทางยาวประมาณ2km.		

รายงานการรับแจ้งเหตุของห้องควบคุม

ว/ด/ป	ประเภทงาน	รายงานการปฏิบัติงาน	เวลา	ผู้ปฏิบัติงาน
08-Dec-23		(ช่วงหน้าวัดเปรมประชากร-ปากซอย9เชียงราก) permit.66.bpi.ex.1089		
		งานโครงการวาง ท่อน้ำประปาภูมิภาค ต่อเนื่องวางท่อ800mm. ขุดทำบ่อsheet pile		
		Permit.66.bpi.1090 (ไม่มีการทำงานขุด)		
		บางปะอิน งานต่อเนื่องดำเนินการสำรวจหาแนวท่อ10" wash boring โครงการก่อสร้างฐาน		
		ตอม่อรางรถไฟความเร็วสูง(หลังนิคมบางปะอิน)Permit.66.bpi.ex.1091		
		รวมซ้อมแผนฉุกเฉิน กนอ บางปะอิน	15:16	สิทธิกร
	Survey	*คุณ ศิวกร ทำการสำรวจแนวท่อก๊าซที่ เส้น รังสิต ปกติ	15:24	สิทธิกร
	Activities in area	*คุณ เฉลิม แจ้งเริ่มงานเจาะ Hot tap 28"x12" ที่บ่อ P1 BV#10	15:28	สิทธิกร
	Activities in area	*คุณ เฉลิม แจ้งงานเจาะ Hot tap 28"x12" ที่บ่อ P1 BV#10 เจาะเสร็จแล้ว	16:30	สิทธิกร
	Survey	*คุณ ภาณุรักษ์ ทำการสำรวจแนวท่อก๊าซที่ นิคมฯโรจนะ ปกติ	16:42	สิทธิกร
	Alarm SCADA	*ROOM TEMP OTS-NVK ค่าขึ้นๆลงๆ คุณ ศิริโรจน์ แจ้งอาจเป็นปัญหาจากการชาร์จแบต		
		เตอรี่ รอตรวจสอบพรุ่งนี้	16:44	สิทธิกร
	Activities in area	*คุณ สุพรรณ แจ้งเข้าทำการ Vent Gas ที่ OTS-BV#10 เพื่อนำเศษผงออกจากระบบ		
		เนื่องจากงานเจาะ Hot tap 28"x12" ที่บ่อ P1 BV#10	16:50	สิทธิกร
09-Dec-23	Activities in area	*คุณ ศิริโรจน์ แจ้งให้ รปภ.เข้าถอดปลัคแบตเตอรีทดสอบไว้ที่ OTS-NVK	7:20	องอาจ
	อื่นๆ	*ย้ายระบบ scada มา glass house เพื่ออบโอโซน	8:30	ฏิณห์
	อื่นๆ	*คุณพิทักษ์พล แจ้งวันนี้จะมีบริษัทโพลิเทคเข้ามาsurveyพื้นที่otsnvk	9:16	ฏิณห์
	Survey	*คุณ เฉลิม ทำการสำรวจแนวท่อก๊าซที่ นิคมฯบางปูเหนือ ปกติ	9:57	ฏิณห์
	Survey	*คุณ เฉลิม เข้าตรวจสอบสถานีก๊าซประจำวันที่ BV#10, ที่หน้า BV#10 มีการทำงานต่อเนื่อง		
		แต่ไม่มีผลกระทบกับแนวท่อก๊าซ NGD	10:21	ฏิณห์
	อื่นๆ	*คุณ ภาณุรักษ์ แจ้งพาทีมงานตั้งเบสหมุดGPS prs5	10:30	ฏิณห์
	Survey	*คุณ เฉลิม ทำการสำรวจแนวท่อก๊าซที่เส้น แพรกษา คลองขุด ซ.TDC เส้น BV#10 มีการ		
		ทำงานต่อเนื่องแต่ไม่มีผลกระทบกับแนวท่อ	10:42	ฏิณห์
	Survey	*คุณ เฉลิม เข้าตรวจสอบสถานีก๊าซประจำวันที่ PRS#1	10:43	ฏิณห์
	Survey	*คุณ สุพรรณ เข้าตรวจสอบสถานีก๊าซประจำวันที่ OTS-BPL	10:49	ฏิณห์
	Survey	*คุณ สุพรรณ ทำการสำรวจแนวท่อก๊าซที่ BPL OTS BPL SWAN1,2 ปกติ	10:59	ฏิณห์
	Survey	*คุณ กฤษดา ทำการสำรวจแนวท่อก๊าซที่ นิคมฯเหมราช WES ปกติ	11;05	ฏิณห์
	Survey	*คุณ สุพรรณ ทำการสำรวจแนวท่อก๊าซที่ M Thai ปกติ	11:08	ฏิณห์
	Survey	*คุณ เฉลิม ทำการสำรวจแนวท่อก๊าซที่ นิคมฯแพรกษา BHS ปกติ	11:16	ฏิณห์
	อื่นๆ	*คุณพิทักษ์พล แจ้งงานsurveyพื้นที่otsnvkบริษัทโพลิเทคเสร็จเรียบร้อย	11:19	ฏิณห์
	Survey	*คุณ เฉลิม เข้าตรวจสอบสถานีก๊าซประจำวันที่ PRS#2	11:38	ฏิณห์
	Survey	*คุณ สุพรรณ เข้าตรวจสอบสถานีก๊าซประจำวันที่ OTS-LKB	11:55	ฏิณห์

OP-FO-038-02

รายงานการรับแจ้งเหตุของห้องควบคุม

ว/ด/ป	ประเภทงาน	รายงานการปฏิบัติงาน	เวลา	ผู้ปฏิบัติงาน
09-Dec-23	Survey	*คุณ เฉลิม ทำการสำรวจแนวท่อก๊าซที่ นิคมฯบางปู ปกติ	11:59	ฏิณห์
	Survey	*คุณพิทักษ์พล ทำการสำรวจแนวท่อก๊าซที่นิคมนวนคร/ปกติ	12:10	ฏิณห์
	Survey	*คุณ เฉลิม ทำการสำรวจแนวท่อก๊าซที่เส้น บางปูใหม่ ปกติ	12:30	ฏิณห์
	Survey	*คุณ ภาณุรักษ์ ทำการสำรวจแนวท่อก๊าซที่ นิคมฯโรจนะ ปกติ	12:49	ฏิณห์
	Survey	*คุณ สุพรรณ เข้าตรวจสอบสถานีก๊าซประจำวันที่ PRS#3	13:15	ฏิณห์
	Survey	*คุณ สุพรรณ ทำการสำรวจแนวท่อก๊าซที่ นิคมฯลาดกระบัง เส้น OTS-LKB ปกติ	13:34	ฏิณห์
	Survey	*คุณพิทักษ์พล ทำการสำรวจแนวท่อก๊าซที่ เส้น รังสิต ปกติ	13:44	ฏิณห์
	Survey	*คุณพิทักษ์พล ทำการสำรวจแนวท่อก๊าซที่ เส้นนิคมบางกะดี ปกติ	14:23	ฏิณห์
	Survey	*คุณ ภาณุรักษ์ ทำการสำรวจแนวท่อก๊าซที่เส้น บางจาก ปกติ		
		เชียงราก งานต่อเนื่องกปภ.อย.ขุดวางท่อประปาขนาด225mm.ระยะทางยาวประมาณ2km		
		.(ช่วงหน้าวัดเปรมประชากร-ปากซอย9เชียงราก) permit.66.bpi.ex.1089		
		งานโครงการวาง ท่อน้ำประปาภูมิภาค ต่อเนื่องวางท่อ800mm. ขุดทำบ่อsheet pile		
		Permit.66.bpi.1090(ไม่มีการทำงานขุด)		
		บางปะอิน งานต่อเนื่องดำเนินการสำรวจหาแนวท่อ10“ wash boring โครงการก่อสร้าง		
		ฐานตอม่อรางรถไฟความเร็วสูง(หลังนิคมบางปะอิน) Permit.66.bpi.ex.1091		
		รวมซ้อมแผนฉุกเฉิน กนอ บางปะอิน	14:45	ฏิณห์
	อื่นๆ	*คุณสมชาย แจ้งถอดเปลี่ยน turbine meter บ. Hwa Fong F2	15:06	ฏิณห์
	PM	*คุณศักดิ์สิทธิ์ แจ้งงานถอดเปลี่ยนTurbine meter + Filter run A ครบDue Calibration		
		3 Year และงาน PM 3 months ที่ บริษัท Bestex Roj	16:14	ฏิณห์
10-Dec-23	Permit	*คุณ สุพรรณ เข้าวัดเปอร์เซ็นต์ก๊าซสถานีก๊าซ BV#10 เนื่องจากมีงานเชื่อมตัดต่อท่อก๊าซ ที่		
		หน้า BV#10 งานของ ปตท.	9:15	สุเมธ
	Survey	*คุณ พิทักษ์พล ทำการสำรวจแนวท่อก๊าซที่ นิคมฯบางกะดี ปกติ	9:58	สุเมธ
	Survey	*คุณ เฉลิม ทำการสำรวจแนวท่อก๊าซที่ นิคมฯบางปูเหนือ ปกติ	10:11	สุเมธ
	Survey	*คุณ ภาณุรักษ์ ทำการสำรวจแนวท่อก๊าซที่ นิคมฯโรจนะ ปกติ	11:02	สุเมธ
	Survey	***คุณ เฉลิม ทำการสำรวจแนวท่อก๊าซที่เส้น แพรกษา คลองขุด ซ.TDC เส้น BV#10 มีงาน**		
		ที่หน้า BV#10 มีการทำงานต่อเนื่องแต่ไม่มีผลกระทบกับแนวท่อก๊าซ นอกนั้นปกติ	11:04	สุเมธ
	Survey	*คุณ เฉลิม เข้าตรวจสอบสถานีก๊าซประจำวันที่ PRS#1	11:05	สุเมธ
	Survey	*คุณ สุพรรณ ทำการสำรวจแนวท่อก๊าซที่ เส้น OTS-BPL, M-Thai ปกติ	11:05	สุเมธ
	Survey	*คุณ สุพรรณ เข้าตรวจสอบสถานีก๊าซประจำวันที่ OTS-BPL	11:16	สุเมธ
	Survey	*คุณ กฤษดา ทำการสำรวจแนวท่อก๊าซที่ นิคมฯเหมราช WES ปกติ	11:26	สุเมธ
	Survey	*คุณ สุพรรณ ทำการสำรวจแนวท่อก๊าซที่ นิคมฯบางพลี เส้น OTS-BPL ปกติ	11:36	สุเมธ
	Survey	*คุณ เฉลิม ทำการสำรวจแนวท่อก๊าซที่ นิคมฯแพรกษา BHS ปกติ	11:40	สุเมธ

รายงานการรับแจ้งเหตุของห้องควบคุม

ว/ด/ป	ประเภทงาน	รายงานการปฏิบัติงาน	เวลา	ผู้ปฏิบัติงาน
	Survey	*คุณ เฉลิม เข้าตรวจสอบสถานีก๊าซประจำวันที่ PRS#2	11:56	สุเมธ
	Survey	*คุณ พิทักษ์พล ทำการสำรวจแนวท่อก๊าซที่ นิคมฯนวนคร ปกติ	12:02	สุเมธ
	Survey	*คุณ เฉลิม ทำการสำรวจแนวท่อก๊าซที่ นิคมฯบางปู ปกติ	12:10	สุเมธ
	Survey	*คุณ สุพรรณ เข้าตรวจสอบสถานีก๊าซประจำวันที่ OTS-LKB	12:19	สุเมธ
	Survey	*คุณ เฉลิม ทำการสำรวจแนวท่อก๊าซที่เส้น บางปูใหม่ ปกติ	13:07	สุเมธ
	Survey	*คุณ สุพรรณ เข้าตรวจสอบสถานีก๊าซประจำวันที่ PRS#3	13:20	สุเมธ
	Survey	*คุณ สุพรรณ ทำการสำรวจแนวท่อก๊าซที่ นิคมฯลาดกระบัง เส้น OTS-LKB ปกติ	13:34	สุเมธ
	Survey	*คุณ ภาณุรักษ์ ทำการสำรวจแนวท่อก๊าซที่เส้น บางจาก เชียงราก มีงาน ของ กปภ.อย.ขุด		
		วางท่อประปาขนาด 225 มม.ระยะทางยาวประมาณ 2 กม.(ช่วงหน้าวัดเปรมประชากร-ปาก		
		ซอย 9 เชียงราก) ตาม Permit 66-bpi-ex-1089, บางปะอิน มีงานสำรวจหาแนวท่อ 10“		
		Wash Boring โครงการก่อสร้างฐานตอม่อรางรถไฟความเร็วสูง Permit 66-bpi-ex-1091		
		นอกนั้นปกติ	**13:56**	**สุเมธ**
	Survey	*คุณ พิทักษ์พล ทำการสำรวจแนวท่อก๊าซที่เส้น รังสิต ปกติ	14:06	สุเมธ
	Permit	*คุณ เฉลิม แจ้งงาน12“ By Pass Line Installation, งาน Tie-in 12” Bypass, งาน NDT		
		Golden Joints ตาม Permit 66-BPO-HT-0588, BV#10 งานของ ปตท.	14:09	สุเมธ
	Permit	*คุณ สุพรรณ แจ้งออกจากสถานีก๊าซ BV#10 แล้ว ตาม Permit 66-BPO-HT-0588	21:40	สุเมธ
	Permit	*คุณ เฉลิม แจ้งงาน Tie-in 12” Bypass J.31 ตรง PTT NGD RT ผ่านไม่ต้องแก้ไข จบการ		
		ทำงานที่มีผลกระทบกับ NGD วันนี้ ตาม Permit 66-BPO-HT-0588	21:47	สุเมธ
11-Dec-23	Activities in area	*ทราบเหตุจาก Facebook เกิดไฟไหม้โรงงานไทยยัง บริเวณซอย 1 นิคมบางปู		
		แจ้งคุณพลวัตรรับทราบ เข้าตรวจสอบเหตุการณ์ และประเมินผลกระทบระบบท่อก๊าซ	8:12	ฏิณห์
	Activities in area	*คุณพลวัตร เข้าตรวจสอบที่เกิดเหตุ แจ้งไม่มีผลกระทบต่อระบบท่อก๊าซฯ PTT NGD	8:28	ฏิณห์
	Activities in area	*คุณพลวัตร แจ้งสถานการณ์ไฟไหม้ที่ บริษัท THAI YOUNG CHEMICAL Soi 1C/1		
		ตอนนี้เจ้าหน้าดับเพลิงสามารถควบคุมเพลิงไว้ได้แล้ว ไม่มีผลกระทบต่อแนวท่อและสถานี	8:57	ฏิณห์
	Survey	*คุณ ธนาสิทธิ์ แจ้งงานลอกรางระบายน้ำและทำดาดคอนกรีต ช่วง Service Gas Pipeline		
		Ampas Soi 3A อีก 40 เมตร	8:58	ฏิณห์
	Survey	*คุณ นพดล เข้าตรวจสอบสถานีก๊าซประจำวันที่ PRS#3	9:36	ฏิณห์
	Survey	*คุณ นพดล ทำการสำรวจแนวท่อก๊าซที่ นิคมฯลาดกระบัง เส้น OTS-LKB ปกติ	10:02	ฏิณห์
	Survey	*คุณพลวัตร ทำการสำรวจแนวท่อก๊าซที่เส้น บางปูใหม่ ปกติ	10:08	ฏิณห์
	Permit	*คุณ เฉลิม แจ้งงาน12“ By Pass Line Installation, งาน Tie-in 12” Bypass, งาน NDT		
		Golden Joints ตาม Permit 66-BPO-HT-0589, BV#10 งานของ ปตท.		
		วันนี้มีงาระบบไฟฟ้า ,Test pressure	10:13	ฏิณห์
	Survey	*คุณ ศิวกร ทำการสำรวจแนวท่อก๊าซที่ นิคมฯบางกะดี ปกติ	10:21	ฏิณห์

รายงานการรับแจ้งเหตุของห้องควบคุม

ว/ด/ป	ประเภทงาน	รายงานการปฏิบัติงาน	เวลา	ผู้ปฏิบัติงาน
11-Dec-23	Activities in area	*คุณพลวัตร แจ้งรายงานสถานการณ์เพลิงไหม้ที่ Soi 1C/1 ตอนนี้เพลิงไหม้ได้สงบลงแล้ว		
		เจ้าหน้าที่หน่วยดับเพลิงได้ถอนกำลังออกจากพื้นแล้ว	10:25	ฏิณห์
	Survey	*คุณ นพดล เข้าตรวจสอบสถานีก๊าซประจำวันที่ OTS-BPL	10:53	ฏิณห์
	Survey	*คุณพลวัตร ทำการสำรวจแนวท่อก๊าซที่ นิคมฯแพรกษา BHS ปกติ	10:56	ฏิณห์
	Survey	*คุณ กฤษดา ทำการสำรวจแนวท่อก๊าซที่ นิคมฯเหมราช WES ปกติ	11:10	ฏิณห์
	Survey	*คุณพลวัตร ทำการสำรวจแนวท่อก๊าซที่เส้น บางปูเหนือ ปกติ	11:14	ฏิณห์
	Survey	*คุณ ธีระศักดิ์ ทำการสำรวจแนวท่อก๊าซที่เส้น บางจาก ปกติ		
		เชียงราก งานต่อเนื่องกปภ.อย.ขุดวางท่อประปาขนาด225mm.ระยะทางยาวประมาณ2km.		
		(ช่วงหน้าวัดเปรมประชากร-ปากซอย9เชียงราก)permit.66.bpi.ex.1089		
		(วันนี้ไม่มีการทำงานในพื้นที่) ,งานโครงการวางท่อน้ำประปาภูมิภาคต่อเนื่องวางท่อ800mm.		
		ขุดทำบ่อsheet pile Permit.66.bpi.1090(ไม่มีการทำงานขุด)		
		บางปะอิน งานต่อเนื่องการสำรวจหาแนวท่อ10“ wash boring โครงการก่อสร้างฐานตอม่อ		
		รางรถไฟความเร็วสูง Permit.66.bpi.ex.1091 (วันพรุ่งนี้ทีมงานขอหยุด 1 วัน)	11:21	ฏิณห์
	Survey	*คุณพลวัตร ทำการสำรวจแนวท่อก๊าซที่เส้น บางปู มีงานลอกรางระบายน้ำและทำดาด		
		คอนกรีต ช่วง Service Gas Pipeline Ampas Soi 3A พี่วีดูหน้างาน นอกนั้นปกติ	11:37	ฏิณห์
	Survey	*คุณ นพดล ทำการสำรวจแนวท่อก๊าซที่ นิคมฯบางพลี เส้น SWAN OTS-BPL ปกติ	11:44	ฏิณห์
	Survey	*คุณ ศิวกร ทำการสำรวจแนวท่อก๊าซที่ นิคมฯนวนคร ปกติ	11:53	ฏิณห์
	Survey	*คุณ นพดล ทำการสำรวจแนวท่อก๊าซที่ เส้น OTS-BPL, M-Thai ปกติ	11:59	ฏิณห์
	Survey	*คุณพลวัตร ทำการสำรวจแนวท่อก๊าซที่เส้น ซ.TDC Steel แพรกษาและคลองขุดปกติ		
		ส่วนOTS BV10 BPO มีการทำงานตามที่พี่เหลิมแจ้ง นอกนั้นปกติ	12:14	ฏิณห์
	Permit	*คุณ ธนาสิทธิ์ แจ้งงานปรับหน้าดินสร้างท่อระบายน้ำและทำดาดคอนกรีต		
		ช่วง Service Gas Pipeline Ampas Soi 3A 66-BPO-EX-0733	13:34	ฏิณห์
	Survey	*คุณ ศิวกร ทำการสำรวจแนวท่อก๊าซที่เส้น รังสิต ปกติ	13:58	ฏิณห์
	Survey	*คุณ ธีระศักดิ์ ทำการสำรวจแนวท่อก๊าซที่ นิคมฯโรจนะ ปกติ	14:21	ฏิณห์
	PM	*คุณจรัล แจ้งงานถอดเปลี่ยน Turbine และถอด Filter ตรวจสอบที่ Koito	15:27	ฏิณห์
	Permit	*คุณ ธนาสิทธิ์ แจ้งงานปรับหน้าดินรางระบายน้ำเรียบร้อย รอเทคอนกรีตอย่างเดียว	16:14	ฏิณห์
12-Dec-23	อื่นๆ	*คุณพลวัตร เข้าร่วมSafety Training ให้กับลูกค้าบริษัท Jinpao	8:48	ฏิณห์
	อื่นๆ	*คุณจรัล แจ้งเข้าติดตั้ง Turbine Run C OTS-BV#10	9:38	ฏิณห์
	Survey	*คุณ นพดล ทำการสำรวจแนวท่อก๊าซที่ นิคมฯลาดกระบัง เส้น OTS-LKB ปกติ	10:00	ฏิณห์
	Survey	*คุณ เฉลิม ทำการสำรวจแนวท่อก๊าซที่เส้น บางปูใหม่ ปกติ	10:02	ฏิณห์
	Survey	*คุณ ศิวกร ทำการสำรวจแนวท่อก๊าซที่ นิคมฯบางกะดี ปกติ	10:23	ฏิณห์
	Survey	*คุณ เฉลิม ทำการสำรวจแนวท่อก๊าซที่ นิคมฯบางปูเหนือ ปกติ	10:26	ฏิณห์

รายงานการรับแจ้งเหตุของห้องควบคุม

ว/ด/ป	ประเภทงาน	รายงานการปฏิบัติงาน	เวลา	ผู้ปฏิบัติงาน
12-Dec-23	Survey	*คุณ เฉลิม เข้าตรวจสอบสถานีก๊าซประจำวันที่ PRS#1	10:42	ฏิณห์
	Survey	*คุณ ภาณุรักษ์ ทำการสำรวจแนวท่อก๊าซที่เส้น บางจาก ปกติ		
		เชียงราก งานต่อเนื่องกปภ.อย.ขุดวางท่อประปาขนาด225mm.ระยะทางยาวประมาณ2km.		
		(ช่วงหน้าวัดเปรมประชากร-ปากซอย9เชียงราก)permit.66.bpi.ex.1089		
		(วันนี้ไม่มีการทำงานในพื้นที่) ,งานโครงการวางท่อน้ำประปาภูมิภาคต่อเนื่องวางท่อ800mm.		
		ขุดทำบ่อsheet pile Permit.66.bpi.1090(ไม่มีการทำงานขุด)		
		บางปะอิน งานต่อเนื่องการสำรวจหาแนวท่อ10“ wash boring โครงการก่อสร้างฐานตอม่อ		
		รางรถไฟความเร็วสูง Permit.66.bpi.ex.1091 (ไม่มีการทำงานสำรวจท่อ)		
		ระวังขุดจุดที่มีสายระบบcp	11:25	ฏิณห์
	Survey	*คุณ เฉลิม ทำการสำรวจแนวท่อก๊าซที่ นิคมฯแพรกษา BHS ปกติ	11:26	ฏิณห์
	อื่นๆ	*คุณพิทักษ์พล แจ้งเปลี่ยนถังดับเพลิงรุ่นใหม่2ถังที่โรงงาน icjtan โรจนะ	11:30	ฏิณห์
	Survey	*คุณ นพดล ทำการสำรวจแนวท่อก๊าซที่ นิคมฯบางพลี เส้น SWAN OTS-BPL ปกติ	11:37	ฏิณห์
	Survey	*คุณ ศิวกร ทำการสำรวจแนวท่อก๊าซที่ นิคมฯนวนคร ปกติ	11:47	ฏิณห์
	Survey	*คุณ นพดล ทำการสำรวจแนวท่อก๊าซที่ เส้น OTS-BPL, M-Thai ปกติ	12:00	ฏิณห์
	Survey	*คุณ เฉลิม ทำการสำรวจแนวท่อก๊าซที่เส้น บางปู ปกติ	12:14	ฏิณห์
	อื่นๆ	*คุณศักดิ์สิทธิ์ ถอดล้างเศษ sulphur อุดตันS60 Pcv A เนื่องจาก lock up ไม่นิ่ง		
		ที่ Thai kurabo Rst	12:19	ฏิณห์
	อื่นๆ	*คุณศิริโรจน์ แจ้งเข้า OTS-NVK เก็บเครื่องชาร์ทแบต	12:21	ฏิณห์
	Survey	*คุณ เฉลิม ทำการสำรวจแนวท่อก๊าซที่เส้น แพรกษา คลองขุด ซ.TDC เส้น BV#10 มีงาน		
		ที่หน้า BV#10 มีการทำงานต่อเนื่องแต่ไม่มีผลกระทบกับแนวท่อก๊าซ นอกนั้นปกติ	12:54	ฏิณห์
	Survey	*คุณ วริทย์ ทำการสำรวจแนวท่อก๊าซที่ นิคมฯเหมราช WES ปกติ	13:02	ฏิณห์
	อื่นๆ	*คุณศิริโรจน์ แจ้งเข้า OTS-LKB ชาร์ทแบตเตอรี่	14:12	ฏิณห์
	Survey	*คุณ ศิวกร ทำการสำรวจแนวท่อก๊าซที่เส้น รังสิต ปกติ	14:21	ฏิณห์
	Survey	*คุณ ภาณุรักษ์ ทำการสำรวจแนวท่อก๊าซที่ นิคมฯโรจนะ ปกติ	15:07	ฏิณห์
	Alarm SCADA	* Leased line circuit down 552553 สถานีก๊าซ OTS บางพลี	15:09	ฏิณห์
	อื่นๆ	*คุณจรัล แจ้ง งานใส่ Turbine RunC. OTS BPO. กลับคืน	15:57	ฏิณห์
	อื่นๆ	*คุณนพดล จป.เข้า safety training Jones Tech (Thailand) Co., Ltd WES 1	16:04	ฏิณห์
	Alarm SCADA	*UIH แจ้งสาย fiber 2 core มีปัญหา บริวณบางพลี-เมืองใหม่ กำลังดำเนินการแก้ไข	16:51	ฏิณห์
	Alarm SCADA	* OTS-BPL Link L Normal	17:10	ฏิณห์
13-Dec-23	อื่นๆ	*คุณ กนกวรรณ แจ้งคุณกรกับคุณ X จะเข้าไปทำเครื่อง Server Database กับ Server		
		Web App. ในวันอังคารที่ 19/12/2023	9:23	สิทธิกร
	Permit	*คุณ เฉลิม แจ้งงานปักเสาไฟฟ้าใกล้ปั๊มEsso ถ.คลองขุด Permit No.66-BPO-EX-0785	9:30	สิทธิกร

รายงานการรับแจ้งเหตุของห้องควบคุม

ว/ด/ป	ประเภทงาน	รายงานการปฏิบัติงาน	เวลา	ผู้ปฏิบัติงาน
13-Dec-23	Activities in area	*คุณ สุปวีย์ PTT Shipper 025371865 แจ้ง PTT มีการทำงานที่ by-pass ที่ BV#10		
		ไม่มีผลกระทบต่อระบบจัดจำหน่ายก๊าซของ PTTNGD	9:57	สิทธิกร
	Survey	*คุณ นพดล ทำการสำรวจแนวท่อก๊าซที่ นิคมฯลาดกระบัง เส้น OTS-LKB ปกติ	10:02	สิทธิกร
	Survey	*คุณ ศิวกร ทำการสำรวจแนวท่อก๊าซที่เส้น รังสิต ปกติ	10:10	สิทธิกร
	Survey	*คุณ นิติชัย ทำการสำรวจแนวท่อก๊าซที่ นิคมฯบางกะดี ปกติ	10:51	สิทธิกร
	Survey	*คุณ ธีรศักดิ์ ทำการสำรวจแนวท่อก๊าซที่ นิคมฯนวนคร ปกติ	11:06	สิทธิกร
	Survey	*คุณ เฉลิม ทำการสำรวจแนวท่อก๊าซที่ นิคมฯบางปูเหนือ ปกติ	11:21	สิทธิกร
	Survey	*คุณ นพดล ทำการสำรวจแนวท่อก๊าซที่ นิคมฯบางพลี เส้น SWAN OTS-BPL ปกติ	11:31	สิทธิกร
	Activities in area	*คุณ สุริยะ แจ้งเข้า OTS-LKB เอาที่ชาร์จแบตเตอรี่	11:36	สิทธิกร
	Survey	*คุณ เฉลิม ทำการสำรวจแนวท่อก๊าซที่เส้น บางปูใหม่ ปกติ	11:39	สิทธิกร
	Survey	*คุณ เฉลิม ทำการสำรวจแนวท่อก๊าซที่เส้น แพรกษา คลองขุด ซ.TDC เส้น BV#10 มีการ		
		ทำงานต่อเนื่องแต่ไม่มีผลกระทบกับแนวท่อ	11:50	สิทธิกร
	Survey	*คุณ ศิวกร ทำการสำรวจแนวท่อก๊าซที่เส้น บางจาก ปกติ		
		เชียงราก งานต่อเนื่อง กปภ.อย.ขุดวางท่อประปาขนาด225mm.ระยะทางยาวประมาณ2km.		
		ช่วงหน้าวัดเปรมประชากร-ปากซอย9เชียงราก permit.66.bpi.ex.1089		
		โครงการปรับปรุงสถานีควบคุมและวัดปริมาตรก๊าซธรรมชาติ นวนคร (IF to IJ) ลงเข็มเจาะ		
		ทำฐานราก permit-nvk-ex-1028		
		บางปะอิน งานต่อเนื่องการสำรวจหาแนวท่อ10“ wash boring โครงการก่อสร้างฐานตอม่อ		
		รางรถไฟความเร็วสูง Permit.66.bpi.ex.1091 (พื้นที่ในนิคมปกติ)	11:51	สิทธิกร
	Survey	*คุณ นพดล ทำการสำรวจแนวท่อก๊าซที่ เส้น OTS-BPL, M-Thai ปกติ	11:52	สิทธิกร
	Survey	*คุณ วริทธิ์ ทำการสำรวจแนวท่อก๊าซที่ นิคมฯเหมราช WES ปกติ	11:54	สิทธิกร
	Survey	*คุณ เฉลิม เข้าตรวจสอบสถานีก๊าซประจำวันที่ PRS#1	11:55	สิทธิกร
	Survey	*คุณ เฉลิม ทำการสำรวจแนวท่อก๊าซที่ นิคมฯแพรกษา BHS ปกติ	12:14	สิทธิกร
	Survey	*คุณ เฉลิม เข้าตรวจสอบสถานีก๊าซประจำวันที่ PRS#2	12:46	สิทธิกร
	Survey	*คุณ เฉลิม ทำการสำรวจแนวท่อก๊าซบริเวณถนนทรุดตัว ถนนพัฒนา 1 นิคมฯบางปู	13:06	สิทธิกร
	Survey	*คุณ เฉลิม ทำการสำรวจแนวท่อก๊าซที่นิคมฯ บางปู ปกติ	13:07	สิทธิกร
	Activities in area	*คุณ จรัล แจ้งเข้าตรวจสอบกลิ่น gas ที่ Tolay mill 03 ลูกค้าแจ้งว่ามีกลิ่นในโรงงาน		
		ตรวจสอบไม่พบการรั่วของก๊าซ	13:47	สิทธิกร
	Survey	*คุณ ศิวกร ทำการสำรวจแนวท่อก๊าซที่ นิคมฯโรจนะ ปกติ	14:10	สิทธิกร
	Permit	*คุณ สมชาย แจ้งเริ่มเปิด sandwish valve เข้าระบบท่อ gas in bypass 12" ที่ BV#10		
		ตาม Permit.66-BPO-HT-0591	14:13	สิทธิกร
	Permit	*คุณ สมชาย แจ้งจะทำการเปิด valve bypass 12" เข้า inlet otsbpo	14:18	สิทธิกร
	Permit	*คุณ สมชาย แจ้งเปิด valve bypass 12"100%ครับจะยังไม่ทำการปิด valve inlet 16" เดิม		

รายงานการรับแจ้งเหตุของห้องควบคุม

ว/ด/ป	ประเภทงาน	รายงานการปฏิบัติงาน	เวลา	ผู้ปฏิบัติงาน
13-Dec-23		โดยจะทิ้งเวลาไว้1ชม. แล้วจะทำการปิด valve inlet 16"	14:25	สิทธิกร
	อื่นๆ	*คุณ นพดล จป.แจ้งเรียน ทุกท่าน ในวันที่ 18/12/66 เวลา 09.00 น. ถึงเวลา 12.00 น.		
		จะมีการซ้อมดับเพลิงขั้นต้น และอพยพหนีไฟ ณ สำนักงานบางปู ขอความอนุเคราะห์ผู้ที่มี		
		รายชื่อประจำสำนักงานบางปู เข้าร่วมซ้อมในวันและเวลาดังกล่าวที่แจ้งด้วย	14:35	สิทธิกร
	Permit	*คุณ สมชาย แจ้งเปลี่ยนแปลงกำหนดปิด valve main inlet 16" (เก่า) เป็นประมาณบ่าย3	14:44	สิทธิกร
	Permit	*คุณ เอกพัน แจ้งรอสังเกต อาการไว้สัก 1 ชม.ตอนนี้ ปิด 16" 100% เปิด 12" 100%	15:12	สิทธิกร
	อื่นๆ	*Commissioning Gas: 13/12/23 เวลาประมาณ 16:00 น.คุณ สมชาย ช่างเทคนิค สปก.		
		แจ้งเสร็จ งาน GAS commissioning For 12" Bypassline/งาน Gas IN ที่สถานีก๊าซ		
		OTS-BV#10 นิคมฯบางปู	16:00	สิทธิกร
14-Dec-23	Survey	*คุณ นพดล ทำการสำรวจแนวท่อก๊าซที่ นิคมฯลาดกระบัง เส้น OTS-LKB ปกติ	10:00	สุเมธ
	Activities in area	*คุณ สมชาย แจ้งงาน ปตท.เริ่มทำการปิด Valve Inlet เดิมของ SSUT แล้วที่ BV#10 ฝั่ง PTT		
		เพื่อรับก๊าซจากวาล์ว Bypass 12" แทน	10:15	สุเมธ
	Activities in area	*คุณ สมชาย แจ้งเปิดวาล์ว Bypass 12"จ่ายก๊าซเข้าท่อ SSUT ที่ BV#10 (PTT) เสร็จแล้ว	10:19	สุเมธ
	Survey	*คุณ ศักดิ์สิทธิ์ ทำการสำรวจแนวท่อก๊าซที่ นิคมฯบางกะดี ปกติ	10:26	สุเมธ
	Survey	*คุณ ธนาสิทธิ์ ทำการสำรวจแนวท่อก๊าซที่เส้น บางปูใหม่ ปกติ	10:27	สุเมธ
	Survey	*คุณ ธนาสิทธิ์ เข้าตรวจสอบสถานีก๊าซประจำวันที่ PRS#2	10:33	สุเมธ
	Survey	*คุณ วริทธิ์ ทำการสำรวจแนวท่อก๊าซที่ นิคมฯเหมราช WES ปกติ	10:53	สุเมธ
	Activities in area	*คุณ จรัล เข้าเช็ครับบ Odorant OTS-LKB	11:30	สุเมธ
	Survey	*คุณ ศิวกร ทำการสำรวจแนวท่อก๊าซที่เส้น บางจาก เชียงราก งาน ของ กปภ.อย.ขุดวาง		
		ท่อประปาขนาด 225 มม.(ช่วงหน้าวัดเปรมประชากร-ปากซอย 9 เชียงราก) ตาม Permit		
		66-bpi-ex-1089 (วันนี้ไม่มีการทำงาน), งานโครงการปรับปรุงสถานีควบคุมและวัดปริมาตร		
		ก๊าซธรรมชาติ นวนคร (IF to IJ) ลงเข็มเจาะทำฐานราก Permit 66-nvk-ex-1028 (วันนี้ยังไม่		
		มีการทำงาน), บางปะอิน มีงานสำรวจหาแนวท่อ 10“ Wash Boring โครงการก่อสร้างฐาน		
		ตอม่อรางรถไฟความเร็วสูง Permit 66-bpi-ex-1091 นอกนั้นปกติ	11:40	สุเมธ
	Survey	*คุณ ธนาสิทธิ์ ทำการสำรวจแนวท่อก๊าซที่ นิคมฯแพรกษา BHS ปกติ	11:49	สุเมธ
	Survey	*คุณ ธนาสิทธิ์ เข้าตรวจสอบสถานีก๊าซประจำวันที่ PRS#1	11:51	สุเมธ
	Survey	*คุณ นพดล ทำการสำรวจแนวท่อก๊าซที่ นิคมฯบางพลี เส้น OTS-BPL มีงานขุดซ่อมท่อน้ำ		
		ประปาของทีมงาน กปน.บริเวณช่วงยูเทิร์นกลับรถใต้สะพานคลองหัวเกลือ สำรวจหน้างาน		
		แล้ว งานขุดไม่มีผลกระทบเนื่องจากเกินระยะเฝ้าระวัง 10 เมตร นอกนั้นปกติ	11:54	สุเมธ
	Survey	*คุณ ธนาสิทธิ์ ทำการสำรวจแนวท่อก๊าซที่เส้น แพรกษา คลองขุด ซ.TDC เส้น BV#10 ปกติ		
		ที่หน้า BV#10 มีการทำงานต่อเนื่องแต่ไม่มีผลกระทบกับแนวท่อก๊าซ	11:04	สุเมธ
	Survey	*คุณ ธนาสิทธิ์ ทำการสำรวจแนวท่อก๊าซที่ นิคมฯบางปู ปกติ	11:04	สุเมธ

รายงานการรับแจ้งเหตุของห้องควบคุม

ว/ด/ป	ประเภทงาน	รายงานการปฏิบัติงาน	เวลา	ผู้ปฏิบัติงาน
	Survey	*คุณ นพดล ทำการสำรวจแนวท่อก๊าซที่ เส้น OTS-BPL, M-Thai ปกติ	12:11	สุเมธ
	Survey	*คุณ ธนาสิทธิ์ ทำการสำรวจแนวท่อก๊าซที่ นิคมฯบางปูเหนือ ปกติ	12:29	สุเมธ
	Survey	*คุณ ธีรศักดิ์ ทำการสำรวจแนวท่อก๊าซที่ นิคมฯนวนคร ปกติ	13:31	สุเมธ
	Survey	*คุณ ศิวกร ทำการสำรวจแนวท่อก๊าซที่ นิคมฯโรจนะ ปกติ	14:22	สุเมธ
	Survey	*คุณ ศิวกร ทำการสำรวจแนวท่อก๊าซที่เส้น รังสิต ปกติ	15:22	สุเมธ
15-Dec-23	อื่นๆ	*คุณ สุริยะ เข้าตัดยอดการใช้ก๊าซพื้นที่ โซนเหนือ	8:51	สิทธิกร
	Survey	*คุณพลวัตร ทำการสำรวจแนวท่อก๊าซที่เส้น บางปูใหม่ ปกติ	9:09	สิทธิกร
	Survey	*คุณ สุพรรณ เข้าตรวจสอบสถานีก๊าซประจำวันที่ PRS#2	9:17	สิทธิกร
	Survey	*คุณ สมชาย ทำการสำรวจแนวท่อก๊าซที่ นิคมฯแพรกษา BHS ปกติ	9:19	สิทธิกร
	Survey	*คุณ สุพรรณ ทำการสำรวจแนวท่อก๊าซที่ นิคมฯบางปู ซ.1-7 ปกติ	9:29	สิทธิกร
	อื่นๆ	*คุณ ศิริโรจน์ เข้าตัดยอดการใช้ก๊าซพื้นที่ โซนใต้ OTS-BV#10	9:40	สิทธิกร
	Survey	*คุณ ศิวกร ทำการสำรวจแนวท่อก๊าซที่ นิคมฯบางกะดี ปกติ	9:54	สิทธิกร
	Survey	*คุณ นพดล ทำการสำรวจแนวท่อก๊าซที่ นิคมฯลาดกระบัง เส้น OTS-LKB ปกติ	10:07	สิทธิกร
	อื่นๆ	*คุณ ศิริโรจน์ เข้าตัดยอดการใช้ก๊าซพื้นที่ โซนใต้ OTS-BPL	10:14	สิทธิกร
	อื่นๆ	*คุณ สมชาย แจ้งเข้า safety training บ.thai cast flim	10:15	สิทธิกร
	Survey	*คุณ ธนาสิทธิ์ ทำการสำรวจแนวท่อก๊าซที่ นิคมฯบางปูเหนือ ปกติ มีแต่งานลากสายไฟ		
		บนนถนนสายหลักแต่ไม่มีผลกับท่อก๊าซฯ	10:34	สิทธิกร
	Survey	*คุณ ศิวกร ทำการสำรวจแนวท่อก๊าซที่ นิคมฯนวนคร ปกติ	10:55	สิทธิกร
	อื่นๆ	*คุณจรัลแจ้งเข้าวัดกลิ่น PRS#3 และตรวจสอบและปรับปปริมาณการฉีด OTS-LKB	11:27	สิทธิกร
	Survey	*คุณ ธนาสิทธิ์ เข้าตรวจสอบสถานีก๊าซประจำวันที่ PRS#1	11:35	สิทธิกร
	Survey	*คุณ นพดล ทำการสำรวจแนวท่อก๊าซที่ นิคมฯบางพลี เส้น OTS-BPL - Swan		
		งานโครงการขุดวางท่อน้ำประปาใหม่งานวันนี้ Soi 5/1 กรีดผิวถนนและสกัดเจาะนำ		
		หน้างานยังไม่ทำการขุดงานไม่มีผลกระทบ		
		Soi 5/2 ขุดวางท่อน้ำทำฝั่งตรงข้ามแนวท่อก๊าซไม่มีผลกระทบแต่จะขุดผ่านแนวท่อ		
		Service Line KM INERLAP วันพรุ่งนี้นอกจากนั้นปกติครับ	11:54	สิทธิกร
	Survey	*คุณ วริทธิ์ ทำการสำรวจแนวท่อก๊าซที่ นิคมฯเหมราช WES ปกติ	11:55	สิทธิกร
	Survey	*คุณ ธนาสิทธิ์ ทำการสำรวจแนวท่อก๊าซที่ นิคมฯบางปู SOI 8-14,เขตส่งออก ปกติ	11:57	สิทธิกร
	Survey	*คุณ ธนาสิทธิ์ ทำการสำรวจแนวท่อก๊าซที่เส้น แพรกษา คลองขุด ซ.TDC เส้น BV#10 ปกติ		
		ที่หน้า BV#10 มีการทำงานต่อเนื่องแต่ไม่มีผลกระทบกับแนวท่อก๊าซ	12:00	สิทธิกร
	Survey	*คุณ ศิวกร ทำการสำรวจแนวท่อก๊าซที่เส้น บางจาก เชียงราก งาน ของ กปภ.อย.ขุดวาง		
		ท่อประปาขนาด 225 มม.(ช่วงหน้าวัดเปรมประชากร-ปากซอย 9 เชียงราก) ตาม Permit		
		66-bpi-ex-1089 , งานโครงการปรับปรุงสถานีควบคุมและวัดปริมาตร		

รายงานการรับแจ้งเหตุของห้องควบคุม

ว/ด/ป	ประเภทงาน	รายงานการปฏิบัติงาน	เวลา	ผู้ปฏิบัติงาน
		ก๊าซธรรมชาติ นวนคร (IF to IJ) ลงเข็มเจาะทำฐานราก Permit 66-nvk-ex-1028		
		, บางปะอิน มีงานสำรวจหาแนวท่อ 10“ Wash Boring โครงการก่อสร้างฐาน		
		ตอม่อรางรถไฟความเร็วสูง Permit 66-bpi-ex-1091 นอกนั้นปกติ	12:10	สิทธิกร
	อื่นๆ	*คุณ ศิริโรจน์ เข้าตัดยอดการใช้ก๊าซพื้นที่ โซนใต้ OTS-LKB	12:19	สิทธิกร
	Survey	*คุณ นพดล ทำการสำรวจแนวท่อก๊าซที่ เส้น OTS-BPL, M-Thai ปกติ	12:20	สิทธิกร
	Survey	*คุณ ศิวกร ทำการสำรวจแนวท่อก๊าซที่ นิคมฯโรจนะ ปกติ	14:15	สิทธิกร
	Survey	*คุณ ศิวกร ทำการสำรวจแนวท่อก๊าซที่เส้น รังสิต ปกติ	15:05	สิทธิกร
	PM	*คุณพลวัตร แจ้งเปลี่ยนTurbine Ykk	16:41	สิทธิกร
16-Dec-23	Permit	*คุณ นพดล แจ้งงานโครงการขุดวางท่อน้ำประปาใหม่ในนิคมอุตสาหกรรมบางพลี ของทาง		
		กปน.เลขที่ Permit No.66-BPL-EX-0806		
		งานวันนี้ขุดวางท่อน้ำประปาใหม่ PE ขนาด 315 mm.ครอสแนวท่อก๊าซ Service Line		
		บ.KM INTERLAP ขุดผ่านจุดแนวท่อก๊าซแล้ว	9:08	สิทธิกร
	Survey	*คุณ พลวัตร ทำการสำรวจแนวท่อก๊าซบริเวณถนนทรุดตัว ถนนพัฒนา 1 นิคมฯบางปู	9:32	สิทธิกร
	อื่นๆ	*ช่างแอร์เข้าล้างแอร์ ออฟฟิศ บางปู	9:40	สิทธิกร
	Survey	*คุณพลวัตร ทำการสำรวจแนวท่อก๊าซที่เส้น บางปูใหม่ ปกติ	9:53	สิทธิกร
	Survey	*คุณ นพดล ทำการสำรวจแนวท่อก๊าซที่ นิคมฯบางพลี เส้น OTS-BPL - Swan		
		งานขุดวางท่อน้ำประปาใหม่ตาม Permit No.0806 นอกจากนั้นปกติ	9:56	สิทธิกร
	PM	*คุณ สมชาย แจ้งเข้า PM Diag ที่สถานี PRS#2	9:59	สิทธิกร
	Survey	*คุณ วริทธิ์ ทำการสำรวจแนวท่อก๊าซที่ นิคมฯเหมราช WES ปกติ	10:03	สิทธิกร
	Survey	*คุณ นพดล ทำการสำรวจแนวท่อก๊าซที่ เส้น OTS-BPL, M-Thai ปกติ	10:13	สิทธิกร
	Survey	*คุณพลวัตร ทำการสำรวจแนวท่อก๊าซที่ นิคมฯแพรกษา BHS ปกติ	10:27	สิทธิกร
	Survey	*คุณพลวัตร ทำการสำรวจแนวท่อก๊าซที่ นิคมฯบางปูเหนือ ปกติ	10:45	สิทธิกร
	Survey	*คุณ ศิวกร ทำการสำรวจแนวท่อก๊าซที่เส้น รังสิต มีงานติดตั้งเสาป้ายเตือนแนวท่อก๊าซ		
		ของ บ. EPE Permit-rst-ex-1027	10:49	สิทธิกร
	Survey	*คุณ ธีรศักดิ์ ทำการสำรวจแนวท่อก๊าซที่เส้น บางจาก ปกติ		
		เชียงราก งานต่อเนื่อง กปภ.อย.ขุดวางท่อประปาขนาด225mm.ระยะทางยาวประมาณ2km.		
		ช่วงหน้าวัดเปรมประชากร-ปากซอย9เชียงราก permit.66.bpi.ex.1089		
		โครงการปรับปรุงสถานีควบคุมและวัดปริมาตรก๊าซธรรมชาติ นวนคร (IF to IJ) ลงเข็มเจาะ		
		ทำฐานราก permit-nvk-ex-1028		
		บางปะอิน งานต่อเนื่องการสำรวจหาแนวท่อ10“ wash boring โครงการก่อสร้างฐานตอม่อ		
		รางรถไฟความเร็วสูง Permit.66.bpi.ex.1091 (พื้นที่ในนิคมปกติ)	11:22	สิทธิกร
	Survey	*คุณพลวัตร ทำการสำรวจแนวท่อก๊าซที่นิคมฯ บางปู ปกติ	11:23	สิทธิกร

รายงานการรับแจ้งเหตุของห้องควบคุม

ว/ด/ป	ประเภทงาน	รายงานการปฏิบัติงาน	เวลา	ผู้ปฏิบัติงาน
16-Dec-23	Survey	*คุณพลวัตร ทำการสำรวจแนวท่อก๊าซที่เส้น แพรกษา คลองขุด ซ.TDC เส้น BV#10 มีการ		
		ทำงานต่อเนื่องแต่ไม่มีผลกระทบกับแนวท่อ	11:53	สิทธิกร
	Survey	*คุณ ศิวกร ทำการสำรวจแนวท่อก๊าซที่ นิคมฯบางกะดี ปกติ	11:58	สิทธิกร
	Survey	*คุณ นพดล ทำการสำรวจแนวท่อก๊าซที่ นิคมฯลาดกระบัง เส้น OTS-LKB ปกติ	12:07	สิทธิกร
	Survey	*คุณ ศิวกร ทำการสำรวจแนวท่อก๊าซที่ นิคมฯนวนคร ปกติ	14:12	สิทธิกร
	Survey	*คุณ ธีรศักดิ์ ทำการสำรวจแนวท่อก๊าซที่ นิคมฯโรจนะ ปกติ	14:38	สิทธิกร
17-Dec-23	Survey	*คุณ พลวัตร ทำการสำรวจแนวท่อก๊าซที่เส้น บางปูใหม่ ปกติ	9:32	สุเมธ
	Survey	*คุณ นพดล ทำการสำรวจแนวท่อก๊าซที่ นิคมฯลาดกระบัง เส้น OTS-LKB ปกติ	10:00	สุเมธ
	Survey	*คุณ พลวัตร ทำการสำรวจแนวท่อก๊าซที่ นิคมฯแพรกษา BHS ปกติ	10:06	สุเมธ
	Survey	*คุณ ศิวกร ทำการสำรวจแนวท่อก๊าซที่เส้น รังสิต ปกติ	10:28	สุเมธ
	Survey	*คุณ พลวัตร ทำการสำรวจแนวท่อก๊าซที่ นิคมฯบางปูเหนือ ปกติ	10:29	สุเมธ
	Survey	*คุณ พลวัตร ทำการสำรวจแนวท่อก๊าซที่ นิคมฯบางปู ปกติ	10:47	สุเมธ
	Survey	*คุณ วริทธิ์ ทำการสำรวจแนวท่อก๊าซที่ นิคมฯเหมราช WES ปกติ	11:25	สุเมธ
	Survey	*คุณ ศิวกร ทำการสำรวจแนวท่อก๊าซที่ นิคมฯบางกะดี ปกติ	11:32	สุเมธ
	Survey	*คุณ นพดล ทำการสำรวจแนวท่อก๊าซที่ นิคมฯบางพลี เส้น OTS-BPL มีงานโครงการขุดวาง		
		ท่อน้ำประปาใหม่ วันนี้ทำการสกัดผิวถนน Soi 5/1 งานไม่มีผลกระทบ นอกนั้นปกติ	11:32	สุเมธ
	Survey	*คุณ พลวัตร ทำการสำรวจแนวท่อก๊าซที่เส้น แพรกษา คลองขุด ซ.TDC เส้น BV#10 ปกติ		
		ที่หน้า BV#10 มีการทำงานต่อเนื่องแต่ไม่มีผลกระทบกับแนวท่อก๊าซ	11:48	สุเมธ
	Survey	*คุณ นพดล ทำการสำรวจแนวท่อก๊าซที่ เส้น OTS-BPL, M-Thai ปกติ	11:52	สุเมธ
	Survey	*คุณ ธีรศักดิ์ ทำการสำรวจแนวท่อก๊าซที่เส้น บางจาก เชียงราก มีงาน ของ กปภ.อย.ขุดวาง		
		ท่อประปาขนาด 225 มม.(ช่วงหน้าวัดเปรมประชากร-ปากซอย 9 เชียงราก) ตาม Permit		
		66-bpi-ex-1089, งานโครงการปรับปรุงสถานีควบคุมและวัดปริมาตรก๊าซธรรมชาติ นวนคร		
		(IF to IJ) ลงเข็มเจาะทำฐานราก Permit 66-nvk-ex-1028(เทคอนกรีตเข็ม 10 ต้นเสร็จแล้ว),		
		เส้น บางปะอิน มีงานสำรวจหาแนวท่อ 10" Wash Boring โครงการก่อสร้างฐานตอม่อราง		
		รถไฟความเร็วสูง Permit 66-bpi-ex-1091 นอกนั้นปกติ	11:59	สุเมธ
	Survey	*คุณ ศิวกร ทำการสำรวจแนวท่อก๊าซที่ นิคมฯนวนคร ปกติ	14:06	สุเมธ
	Survey	*คุณ ธีรศักดิ์ ทำการสำรวจแนวท่อก๊าซที่ นิคมฯโรจนะ ปกติ	14:28	สุเมธ
18-Dec-23	PM	*คุณ สุริยะ แจ้ง ผรม.ทำการล้างแอร์ พื้นที่โซนเหนือ	9:38	สุเมธ
	Survey	*คุณ นพดล ทำการสำรวจแนวท่อก๊าซที่ นิคมฯลาดกระบัง เส้น OTS-LKB ปกติ	10:07	สุเมธ
	Survey	*คุณ ธนาสิทธิ์ ทำการสำรวจแนวท่อก๊าซที่ นิคมฯแพรกษา BHS ปกติ	10:08	สุเมธ
	Survey	*คุณ ธนาสิทธิ์ เข้าตรวจสอบสถานีก๊าซประจำวันที่ PRS#1	10:09	สุเมธ

รายงานการรับแจ้งเหตุของห้องควบคุม

ว/ด/ป	ประเภทงาน	รายงานการปฏิบัติงาน	เวลา	ผู้ปฏิบัติงาน
	Emergency Drill	*ซ้อมดับเพลิงขั้นต้นและอพยพหนีไฟ ณ สำนักงานบางปู	10:38	สุเมธ
	Survey	*คุณ ศิวกร ทำการสำรวจแนวท่อก๊าซที่ นิคมฯบางกะดี ปกติ	10:48	สุเมธ
	Survey	*คุณ ธนาสิทธิ์ ทำการสำรวจแนวท่อก๊าซที่ นิคมฯบางปู ซ.2-14, เขตส่งออก ปกติ	10:48	สุเมธ
	Survey	*คุณ วริทธิ์ ทำการสำรวจแนวท่อก๊าซที่ นิคมฯเหมราช WES ปกติ	11:08	สุเมธ
	Survey	*คุณ ธนาสิทธิ์ ทำการสำรวจแนวท่อก๊าซที่ นิคมฯบางปูเหนือ ปกติ	11:17	สุเมธ
	Survey	*คุณ ธนาสิทธิ์ เข้าตรวจสอบสถานีก๊าซประจำวันที่ BV#10	11:17	สุเมธ
	Survey	*คุณ นพดล ทำการสำรวจแนวท่อก๊าซที่ นิคมฯบางพลี เส้น OTS-BPL มีงานโครงการขุดวาง		
		ท่อน้ำประปาใหม่ วันนี้ทำงานไม่มีผลกระทบ นอกนั้นปกติ	11:45	สุเมธ
	Survey	*คุณ ภาณุรักษ์ ทำการสำรวจแนวท่อก๊าซที่เส้น บางจาก เชียงราก มีงาน ของ กปภ.อย.ขุด		
		วางท่อประปาขนาด 225 มม.(ช่วงหน้าวัดเปรมประชากร-ปากซอย 9 เชียงราก) ตาม Permit		
		66-bpi-ex-1089, งานโครงการปรับปรุงสถานีควบคุมและวัดปริมาตรก๊าซธรรมชาติ นวนคร		
		(IF to IJ) ลงเข็มเจาะทำฐานราก Permit 66-nvk-ex-1028(วันนี้ไม่มีการทำงาน), บางปะอิน		
		มีงานสำรวจหาแนวท่อ 10" Wash Boring โครงการก่อสร้างฐานตอม่อรางรถไฟความเร็วสูง		
		Permit 66-bpi-ex-1091 นอกนั้นปกติ	11:45	สุเมธ
	Survey	*คุณ ธนาสิทธิ์ ทำการสำรวจแนวท่อก๊าซที่เส้น แพรกษา คลองขุด ซ.TDC เส้น BV#10 ปกติ		
		ที่หน้า BV#10 มีการทำงานต่อเนื่องแต่ไม่มีผลกระทบกับแนวท่อก๊าซ	11:57	สุเมธ
	Survey	*คุณ ธนาสิทธิ์ ทำการสำรวจแนวท่อก๊าซที่เส้น บางปูใหม่ ปกติ	12:05	สุเมธ
	Survey	*คุณ ธนาสิทธิ์ เข้าตรวจสอบสถานีก๊าซประจำวันที่ PRS#2	12:05	สุเมธ
	Survey	*คุณ นพดล ทำการสำรวจแนวท่อก๊าซที่ เส้น OTS-BPL, M-Thai ปกติ	12:08	สุเมธ
	Survey	*คุณ ธนาสิทธิ์ ทำการสำรวจแนวท่อก๊าซที่ นิคมฯบางปู ซ.1 และถนนพัฒนา 1 ที่ทรุดตัว ปกติ	12:14	สุเมธ
	Survey	*คุณ ศิวกร ทำการสำรวจแนวท่อก๊าซที่ นิคมฯนวนคร งานติดตั้งเสาป้ายเตือนแนวท่อก๊าซ		
		ของ บ.EPE ตาม Permit 66-nvk-ex-1026 นอกนั้นปกติ	13:54	สุเมธ
	Survey	*คุณ ศิวกร ทำการสำรวจแนวท่อก๊าซที่เส้น รังสิต ปกติ	14:42	สุเมธ
	Survey	*คุณ ภาณุรักษ์ ทำการสำรวจแนวท่อก๊าซที่ นิคมฯโรจนะ ปกติ	14:44	สุเมธ
	Emergency Drill	*ซ้อมแผนอุกเฉินที่ บ.KCE Electronics LKB-IE	15:12	สุเมธ
19-Dec-23	PM	*คุณ สุริยะ แจ้ง ผรม.ทำการล้างแอร์ พื้นที่โซนใต้	9:10	สุเมธ
	Survey	*คุณ เฉลิม ทำการสำรวจแนวท่อก๊าซที่ นิคมฯบางปูเหนือ ปกติ	9:38	สุเมธ
	Permit	*คุณ ธีรศักดิ์ แจ้งเริ่มงานติดตั้งราวกันตก Permit 66-ROJ-CD-1117, งานตระแกรงครอบ		
		ช่องระบายอากาศกันสัตว์ Permit 66-ROJ-CD-1118 ที่ OTS-ROJ2 นิคมฯโรจนะ	9:38	สุเมธ
	Permit	*คุณ เฉลิม แจ้งงานขุดซ่อมท่อประปา 300 มม.หน้า ม.กิตตินคร และหน้า ม.วรารมย์ ถนน		
		คลองขุด Permit 66-BPO-EX-0786	9:47	สุเมธ
	Survey	*คุณ นพดล ทำการสำรวจแนวท่อก๊าซที่ นิคมฯลาดกระบัง เส้น OTS-LKB ปกติ	10:20	สุเมธ

รายงานการรับแจ้งเหตุของห้องควบคุม

ว/ด/ป	ประเภทงาน	รายงานการปฏิบัติงาน	เวลา	ผู้ปฏิบัติงาน
	Survey	*คุณ ศิวกร ทำการสำรวจแนวท่อก๊าซที่ นิคมฯบางกะดี ปกติ	10:20	สุเมธ
	Survey	*คุณ ธนาสิทธิ์ ทำการสำรวจแนวท่อก๊าซที่เส้น บางปูใหม่ ปกติ	10:58	สุเมธ
	Survey	*คุณ ธนาสิทธิ์ เข้าตรวจสอบสถานีก๊าซประจำวันที่ PRS#2	10:59	สุเมธ
	Survey	*คุณ ภาณุรักษ์ ทำการสำรวจแนวท่อก๊าซที่เส้น บางจาก เชียงราก มีงาน ของ กปภ.อย.ขุด		
		วางท่อประปาขนาด 225 มม.(ช่วงหน้าวัดเปรมประชากร-ปากซอย 9 เชียงราก) ตาม Permit		
		66-bpi-ex-1089, บางปะอิน มีงานสำรวจหาแนวท่อ 10“ Wash Boring โครงการก่อสร้าง		
		ฐานตอม่อรางรถไฟความเร็วสูง Permit 66-bpi-ex-1091 นอกนั้นปกติ	11:13	สุเมธ
	Survey	*คุณ กฤษดา ทำการสำรวจแนวท่อก๊าซที่ นิคมฯเหมราช WES ปกติ	11:16	สุเมธ
	Survey	*คุณ นพดล ทำการสำรวจแนวท่อก๊าซที่ นิคมฯบางพลี เส้น OTS-BPL มีงานโครงการขุดวาง		
		ท่อน้ำประปาใหม่ ซ.5/2 ขุดฝั่งตรงข้ามแนวท่อก๊าซ ไม่มีผลกระทบ นอกนั้นปกติ	11:39	สุเมธ
	Survey	*คุณ ธนาสิทธิ์ ทำการสำรวจแนวท่อก๊าซที่ นิคมฯแพรกษา BHS มีงานกั้นพื้นที่ เพื่อทำทาง		
		เข้าออกโรงงาน ซึ่งมีการนัดหมายพรุ่งนี้ บ่าย 2 โมง ดูหน้างานโดย คุณ เฉลิม นอกนั้นปกติ	11:45	**สุเมธ**
	Survey	*คุณ ศิวกร ทำการสำรวจแนวท่อก๊าซที่ นิคมฯนวนคร ปกติ	12:01	สุเมธ
	Survey	*คุณ ธนาสิทธิ์ เข้าตรวจสอบสถานีก๊าซประจำวันที่ PRS#1	12:03	สุเมธ
	Survey	*คุณ นพดล ทำการสำรวจแนวท่อก๊าซที่ เส้น OTS-BPL, M-Thai ปกติ	12:16	สุเมธ
	Survey	*คุณ ธนาสิทธิ์ ทำการสำรวจแนวท่อก๊าซที่ นิคมฯบางปู ปกติ	12:31	สุเมธ
	Survey	*คุณ เฉลิม ทำการสำรวจแนวท่อก๊าซที่เส้น แพรกษา มีงานตาม Permit 66-BPO-EX-0786,		
		คลองขุด ซ.TDC เส้น BV#10 ปกติ ที่หน้า BV#10 มีการทำงานต่อเนื่องแต่ไม่มีผลกระทบกับ		
		แนวท่อก๊าซ	12:32	สุเมธ
	Activities in area	*คุณ นิติชัย แจ้งดำเนินการปิดวาลว์ Outlet ชั่วคราว ในสถานีก๊าซโรงงาน Kikuchi Narrow		
		Fabric Thailand นิคมฯโรจนะ เนื่องจากลูกค้าร้องขอจะทำการซ่อมแซมแก้ไขท่อภายใน		
		โรงงานตั้งแต่ วันที่ 19 ธันวาคม 2566 (11.00 น.) ถึง 2 มกราคม 2567 (08.00 น.)	13:50	สุเมธ
	Survey	*คุณ ศิวกร ทำการสำรวจแนวท่อก๊าซที่เส้น รังสิต ปกติ	13:55	สุเมธ
	Survey	*คุณ ภาณุรักษ์ ทำการสำรวจแนวท่อก๊าซที่ นิคมฯโรจนะ มีงานตาม Permit 66-ROJ-CD-		
		1117, 66-ROJ-CD-1118 นอกนั้นปกติ	14:11	สุเมธ
	PM	*คุณ ศิริโรจน์ Cal.Test Flowcom Run C BV#10	14:35	สุเมธ
	PM	*คุณ ศิริโรจน์ Cal.Test Flowcom Run C BV#10 เสร็จแล้ว	16:20	สุเมธ
	Permit	*คุณ ธีรศักดิ์ แจ้งเลิกงานติดตั้งราวกันตก Permit 66-ROJ-CD-1117, งานตระแกรงครอบ		
		ช่องระบายอากาศกันสัตว์ Permit 66-ROJ-CD-1118 ที่ OTS-ROJ2 นิคมฯโรจนะ		
		พรุ่งนี้ดำเนินการต่อ	19:36	สุเมธ
20-Dec-23	Permit	*คุณ โชตินรินทร์ แจ้งวันนี้มีแผน Refill TBM เข้า Tank หลักร่วมกับไดก้าที่ OTS-RST		
		งานตาม Permit 66-RST-CD-1119	8:04	สุเมธ

รายงานการรับแจ้งเหตุของห้องควบคุม

ว/ด/ป	ประเภทงาน	รายงานการปฏิบัติงาน	เวลา	ผู้ปฏิบัติงาน
	Permit	*คุณ ธีรศักดิ์ แจ้ง ผรม.เข้าทำงานติดตั้งราวกันตก Permit 66-ROJ-CD-1117, งานตระแกรง	8:43	สุเมธ
		ครอบช่องระบายอากาศกันสัตว์ Permit 66-ROJ-CD-1118 ที่ OTS-ROJ2 นิคมฯโรจนะ	8:43	สุเมธ
	Survey	*คุณ เฉลิม ทำการสำรวจแนวท่อก๊าซที่ นิคมฯบางปูเหนือ ปกติ	9:16	สุเมธ
	Permit	*คุณ เฉลิม แจ้งงานรื้อรั้วชั่วคราวฝั่ง NGD ที่ BV#10 งานของ ปตท.ตาม Permit 66-bpo-		
		ht-0592	10:06	สุเมธ
	Survey	*คุณ นพดล ทำการสำรวจแนวท่อก๊าซที่ นิคมฯลาดกระบัง เส้น OTS-LKB ปกติ	10:11	สุเมธ
	Survey	*คุณ ศิวกร ทำการสำรวจแนวท่อก๊าซที่ นิคมฯบางกะดี ปกติ	10:23	สุเมธ
	Survey	*คุณ ภาณุรักษ์ ทำการสำรวจแนวท่อก๊าซที่เส้น บางจาก เชียงราก มีงาน ของ กปภ.อย.ขุด		
		วางท่อประปาขนาด 225 มม.(ช่วงหน้าวัดเปรมประชากร-ปากซอย 9 เชียงราก) ตาม Permit		
		66-bpi-ex-1089 (วันนี้หยุด), งานโครงการวางท่อน้ำประปาภูมิภาค วางท่อ 800 มม.ขุดทำ		
		บ่อ Sheet Pile ตาม Permit 66-bpi-ex-1090, บางปะอิน มีงานสำรวจหาแนวท่อ 10“ Wash		
		Boring โครงการก่อสร้างฐานตอม่อรางรถไฟความเร็วสูง Permit 66-bpi-ex-1091 นอกนั้น		
		ปกติ	10:54	สุเมธ
	Survey	*คุณ ธนาสิทธิ์ ทำการสำรวจแนวท่อก๊าซที่เส้น บางปูใหม่ ปกติ	10:58	สุเมธ
	Survey	*คุณ ธนาสิทธิ์ เข้าตรวจสอบสถานีก๊าซประจำวันที่ PRS#2	10:58	สุเมธ
	Survey	*คุณ วริทธิ์ ทำการสำรวจแนวท่อก๊าซที่ นิคมฯเหมราช WES ปกติ	10:59	สุเมธ
	Permit	*คุณ โชตินรินทร์ แจ้งทำการ Refill TBM เข้า Tank หลักที่ OTS-RST ตอนนี้ 100 L เรียบร้อย		
		งานตาม Permit 66-RST-CD-1119	11:04	สุเมธ
	Survey	*คุณ ธนาสิทธิ์ เข้าตรวจสอบสถานีก๊าซประจำวันที่ PRS#1	11:24	สุเมธ
	Survey	*คุณ นพดล ทำการสำรวจแนวท่อก๊าซที่ นิคมฯบางพลี เส้น OTS-BPL มีงานโครงการขุดวาง		
		ท่อน้ำประปาใหม่ วันนี้งานที่ทำ ไม่มีผลกระทบ นอกนั้นปกติ	11:36	สุเมธ
	Survey	*คุณ ศิวกร ทำการสำรวจแนวท่อก๊าซที่เส้น รังสิต ปกติ	11:45	สุเมธ
	Survey	*คุณ ธนาสิทธิ์ ทำการสำรวจแนวท่อก๊าซที่ นิคมฯบางปู ปกติ	11:49	สุเมธ
	Survey	*คุณ นพดล ทำการสำรวจแนวท่อก๊าซที่ เส้น OTS-BPL, M-Thai ปกติ	12:03	สุเมธ
	Survey	*คุณ ธนาสิทธิ์ ทำการสำรวจแนวท่อก๊าซที่ นิคมฯแพรกษา BHS ปกติ	12:04	สุเมธ
	PM	*คุณ ศิริโรจน์ แจ้งทำการเปลี่ยนแบตเตอรี่ UPS ที่ OTS-NVK	12:14	สุเมธ
	Survey	*คุณ ธนาสิทธิ์ ทำการสำรวจแนวท่อก๊าซที่เส้น แพรกษา คลองขุด ซ.TDC เส้น BV#10 มีงาน		
		ตาม Permit 66-bpo-ht-0592 นอกนั้นปกติ	12:43	สุเมธ
	PM	*คุณ ศิริโรจน์ แจ้งทำการเปลี่ยนแบตเตอรี่ UPS ที่ OTS-NVK เสร็จเรียบร้อยแล้ว	12:45	สุเมธ
	Survey	*คุณ ศิวกร ทำการสำรวจแนวท่อก๊าซที่ นิคมฯนวนคร ปกติ	14:03	สุเมธ
	PM	*คุณ สุริยะ แจ้งทำการ Cal.Pressure & Temp ที่ OTS-LKB	14:10	สุเมธ
	Survey	*คุณ ภาณุรักษ์ ทำการสำรวจแนวท่อก๊าซที่ นิคมฯโรจนะ มีงานตาม Permit 66-ROJ-CD-		
		1117, 66-ROJ-CD-1118 นอกนั้นปกติ	14:43	สุเมธ

รายงานการรับแจ้งเหตุของห้องควบคุม

ว/ด/ป	ประเภทงาน	รายงานการปฏิบัติงาน	เวลา	ผู้ปฏิบัติงาน
	PM	*คุณ สุริยะ แจ้งทำการ Cal.Pressure & Temp ที่ OTS-LKB เสร็จแล้ว	17:14	สุเมธ
	Permit	*คุณ ธีรศักดิ์ แจ้งเลิกงานติดตั้งราวกันตก Permit 66-ROJ-CD-1117, งานตระแกรงครอบ		
		ช่องระบายอากาศกันสัตว์ Permit 66-ROJ-CD-1118 ที่ OTS-ROJ2 นิคมฯโรจนะ		
		พรุ่งนี้ดำเนินการต่อ	18:43	สุเมธ
21-Dec-23	PM	*คุณ ศักดิ์สิทธิ์ แจ้งวันนี้มีแผนPM OTS Bkd รอบ 3 month	8:15	สิทธิกร
	Activities in area	*คุณ ธีรศักดิ์ แจ้งผรม.เข้าพื้นที่ งานต่อเนื่องติดตั้งราวกันตกและตระแกรงช่องระบายอากาศ		
		ที่สถานี ots roj2	9:09	สิทธิกร
	PM	*คุณ สุริยะ แจ้งเข้า PM ระบบ SCADA สถานี OTS-ROJ#1,2 และ PRS#5	9:14	สิทธิกร
	Survey	*คุณ นพดล ทำการสำรวจแนวท่อก๊าซที่ นิคมฯลาดกระบัง เส้น OTS-LKB ปกติ	10:05	สิทธิกร
	Survey	*คุณ ศิวกร ทำการสำรวจแนวท่อก๊าซที่ นิคมฯบางกะดี ปกติ	10:21	สิทธิกร
	Survey	*คุณ ธนาสิทธิ์ ทำการสำรวจแนวท่อก๊าซบริเวณถนนทรุดตัว ถนนพัฒนา 1 นิคมฯบางปู	10:24	สิทธิกร
	Survey	*คุณ วริทธิ์ ทำการสำรวจแนวท่อก๊าซที่ นิคมฯเหมราช WES ปกติ	10:32	สิทธิกร
	Survey	*คุณ ธนาสิทธิ์ ทำการสำรวจแนวท่อก๊าซที่เส้น บางปูใหม่ ปกติ	10:50	สิทธิกร
	Survey	*คุณ ธนาสิทธิ์ เข้าตรวจสอบสถานีก๊าซประจำวันที่ PRS#2	10:53	สิทธิกร
	Survey	*คุณ ภาณุรักษ์ ทำการสำรวจแนวท่อก๊าซที่ นิคมฯโรจนะ มีงานต่อเนื่องเก็บงานราวกันตก		
		permit no.66-ROJ-CD-1117,และเก็บงานตระแกรงครอบช่องระบายอากาศ permit		
		no.66-ROJ-CD-1118 Roj2.จุดอื่นในพื้นที่ปกติ	11:16	สิทธิกร
	Survey	*คุณ ธนาสิทธิ์ เข้าตรวจสอบสถานีก๊าซประจำวันที่ PRS#1	11:29	สิทธิกร
	Survey	*คุณ นพดล ทำการสำรวจแนวท่อก๊าซที่ นิคมฯบางพลี เส้น OTS-BPL - Swan		
		งานขุดวางท่อน้ำประปาใหม่ตาม Permit No.0806 ไม่มีผลกระทบ นอกจากนั้นปกติ	11:31	สิทธิกร
	Survey	*คุณ ธนาสิทธิ์ ทำการสำรวจแนวท่อก๊าซที่ นิคมฯบางปู ปกติ	11:39	สิทธิกร
	Survey	*คุณ ธนาสิทธิ์ ทำการสำรวจแนวท่อก๊าซที่ นิคมฯบางปูเหนือ ปกติ	11:43	สิทธิกร
	Survey	*คุณ ศิวกร ทำการสำรวจแนวท่อก๊าซที่ นิคมฯนวนคร ปกติ	11:51	สิทธิกร
	Survey	*คุณ นพดล ทำการสำรวจแนวท่อก๊าซที่ เส้น OTS-BPL, M-Thai ปกติ	11:55	สิทธิกร
	Survey	*คุณ ธนาสิทธิ์ เข้าตรวจสอบสถานีก๊าซประจำวันที่ OTS-BV#10	11:59	สิทธิกร
	PM	*คุณ ศักดิ์สิทธิ์ แจ้งเสร็จงาน PM OTS Bkd รอบ 3 month	12:28	สิทธิกร
	Survey	*คุณ ธนาสิทธิ์ ทำการสำรวจแนวท่อก๊าซที่เส้น แพรกษา คลองขุด ซ.TDC เส้น BV#10 มีการ		
		ทำงานต่อเนื่องแต่ไม่มีผลกระทบกับแนวท่อ	12:42	สิทธิกร
	Survey	*คุณ ธนาสิทธิ์ ทำการสำรวจแนวท่อก๊าซที่ นิคมฯแพรกษา BHS ปกติ	12:42	สิทธิกร
	Survey	*คุณ ภาณุรักษ์ แจ้งบางปะอินมีไฟไหม้ เข้าตรวจสอบดูว่าเป็นไฟไหม้ด้านนอกนิคมบางปะอิน		
		ไม่มีผลกระทบลูกค้าและแนวท่อ	13:51	สิทธิกร
	Survey	*คุณ ศิวกร ทำการสำรวจแนวท่อก๊าซที่เส้น รังสิต ปกติ	13:58	สิทธิกร

รายงานการรับแจ้งเหตุของห้องควบคุม

ว/ด/ป	ประเภทงาน	รายงานการปฏิบัติงาน	เวลา	ผู้ปฏิบัติงาน
21-Dec-23	PM	*คุณ สุริยะ แจ้งเสร็จงาน PM ระบบ SCADA สถานี OTS-ROJ#1,2 และ PRS#5	14:13	สิทธิกร
	Survey	*คุณ ภาณุรักษ์ ทำการสำรวจแนวท่อก๊าซที่เส้น บางจาก ปกติ		
		เชียงราก งานกปภ.อย.ขุดวางท่อประปาขนาด225mm.ระยะทางยาวประมาณ2km.ช่วงหน้า		
		วัดเปรมประชากร-ปากซอย9เชียงรากpermit.66.bpi.ex.1089(วันนี้หยุด)		
		บางปะอิน งานต่อเนื่องการสำรวจหาแนวท่อ10“ wash boring โครงการก่อสร้างฐานตอม่อ		
		รางรถไฟความเร็วสูง Permit.66.bpi.ex.1091 (พื้นที่ในนิคมปกติ)	14:58	สิทธิกร
	อื่นๆ	*ออฟฟิศบางปู ไฟฟ้าทริป ถามการไฟฟ้ามีไฟตกภายในนิคมฯบางปู	16:00	สิทธิกร
	Activities in area	*คุณ ธีรศักดิ์ แจ้งงานติดตั้งราวกันตกและตระแกรงช่องระบายอากาศ ที่ OTS ROJ2 วันนี้		
		เลิกงานแล้ว เข้าเก็บงานอีกครั้งวันที่ 27	18:14	สิทธิกร
	อื่นๆ	*รับการส่งกะเข้าแจ้งว่าระบบส่งค่าความเสียใช้งานไม่ได้ sms รอทาง ผรม.ดำเนินการแก้ไข	18:30	องอาจ
	อื่นๆ	*ITS แก้ไขเว็บ SMS เสร็จเรียบร้อย	21:39	องอาจ
22-Dec-23	Permit	*คุณ โชตินรินทร์ แจ้งวันนี้มีแผนตรวจซ่อมระบบ plc ordorant ร่วมกับ synmech ที่otsrst		
		ตาม Permit.66-RST-CD-1120	9:30	สิทธิกร
	Survey	*คุณ นพดล ทำการสำรวจแนวท่อก๊าซที่ นิคมฯลาดกระบัง เส้น OTS-LKB ปกติ	10:04	สิทธิกร
	Survey	*คุณ ธนาสิทธิ์ ทำการสำรวจแนวท่อก๊าซบริเวณถนนทรุดตัว ถนนพัฒนา 1 นิคมฯบางปู	10:13	สิทธิกร
	Survey	*คุณ ศิวกร ทำการสำรวจแนวท่อก๊าซที่ นิคมฯบางกะดี ปกติ	10:27	สิทธิกร
	Activities in area	*คุณ พลวัตร แจ้งร่วมประชุมก่อนเริ่มซ้อมแผนกับลูกค้าที่ Endo Lighting	10:36	สิทธิกร
	Survey	*คุณ ธนาสิทธิ์ ทำการสำรวจแนวท่อก๊าซที่เส้น บางปูใหม่ ปกติ	10:36	สิทธิกร
	Survey	*คุณ ธนาสิทธิ์ เข้าตรวจสอบสถานีก๊าซประจำวันที่ PRS#2	10:47	สิทธิกร
	Activities in area	*คุณ จรัล แจ้งเข้าวัดกลิ่นก๊าซ ที่ PRS#3	11:25	สิทธิกร
	Survey	*คุณ ธนาสิทธิ์ ทำการสำรวจแนวท่อก๊าซที่ นิคมฯแพรกษา BHS ปกติ	11:27	สิทธิกร
	Survey	*คุณ ธนาสิทธิ์ เข้าตรวจสอบสถานีก๊าซประจำวันที่ PRS#1	11:27	สิทธิกร
	Survey	*คุณ ธนาสิทธิ์ ทำการสำรวจแนวท่อก๊าซที่ นิคมฯบางปู ปกติ	11:32	สิทธิกร
	Survey	*คุณ ธนาสิทธิ์ ทำการสำรวจแนวท่อก๊าซที่ นิคมฯบางปูเหนือ ปกติ	11:41	สิทธิกร
	Survey	*คุณ นพดล แจ้งงานโครงการขุดวางท่อน้ำประปาใหม่ในนิคมอุตสาหกรรมบางพลี ของทาง		
		กปน.เลขที่ Permit No.0806 วันนี้ขุดวางท่อน้ำประปา PE ขนาด 315 mm.ครอสแนวท่อก๊าซ		
		HDPE MAIN 160 mm.บริเวณ สี่แยก ซ.4 ขุดผ่านจุดแนวท่อก๊าซแล้ว	11:54	สิทธิกร
	Survey	*คุณ ศิวกร ทำการสำรวจแนวท่อก๊าซที่ นิคมฯนวนคร ปกติ	11:59	สิทธิกร
	Survey	*คุณ ธนาสิทธิ์ เข้าตรวจสอบสถานีก๊าซประจำวันที่ OTS-BV#10	12:03	สิทธิกร
	Survey	*คุณ นพดล ทำการสำรวจแนวท่อก๊าซที่ นิคมฯบางพลี เส้น OTS-BPL - Swan		
		งานขุดวางท่อน้ำประปาใหม่ตาม Permit No.0806 นอกจากนั้นปกติ	12:04	สิทธิกร
	Survey	*คุณ นพดล ทำการสำรวจแนวท่อก๊าซที่ เส้น OTS-BPL, M-Thai ปกติ	12:27	สิทธิกร

รายงานการรับแจ้งเหตุของห้องควบคุม

ว/ด/ป	ประเภทงาน	รายงานการปฏิบัติงาน	เวลา	ผู้ปฏิบัติงาน
22-Dec-23	Survey	*คุณ วริทธิ์ ทำการสำรวจแนวท่อก๊าซที่ นิคมฯเหมราช WES ปกติ	12:29	สิทธิกร
	Survey	*คุณ ธนาสิทธิ์ ทำการสำรวจแนวท่อก๊าซที่เส้น แพรกษา คลองขุด ซ.TDC เส้น BV#10 มีการ		
		ทำงานต่อเนื่องแต่ไม่มีผลกระทบกับแนวท่อ	12:31	สิทธิกร
	Survey	*คุณ ภาณุรักษ์ ทำการสำรวจแนวท่อก๊าซที่เส้น บางจาก ปกติ		
		เชียงราก งานกปภ.อย.ขุดวางท่อประปาขนาด225mm.ระยะทางยาวประมาณ2km.ช่วงหน้า		
		วัดเปรมประชากร-ปากซอย9เชียงรากpermit.66.bpi.ex.1089(วันนี้หยุด)		
		บางปะอิน งานต่อเนื่องการสำรวจหาแนวท่อ10“ wash boring โครงการก่อสร้างฐานตอม่อ		
		รางรถไฟความเร็วสูง Permit.66.bpi.ex.1091 (พื้นที่ในนิคมปกติ) วันนี้เครื่องเสียรอซ่อม		
		ช่วงหลุม27คาเครื่อง (ลงไปแล้ว21m)คงเหลืออีก3หลุม	13:00	สิทธิกร
	Activities in area	*คุณ พลวัตร แจ้งปิดวาล์วจ่ายก๊าซที่ Perfect Companion (Cogen)เนื่องจากลูกค้าหยุด		
		ใช้งานชั่วคราว	13:44	สิทธิกร
	Survey	*คุณ ศิวกร ทำการสำรวจแนวท่อก๊าซที่เส้น รังสิต ปกติ	14:01	สิทธิกร
	Survey	*คุณ ภาณุรักษ์ ทำการสำรวจแนวท่อก๊าซที่ นิคมฯโรจนะ ปกติ	15:53	สิทธิกร
	Emergency Drill	*แจ้งซ้อมแผนฉุกเฉิน ที่ บ.Endo lighting นิคมฯบางพลี	16:04	สิทธิกร
	Emergency Drill	*แจ้งยกเลิกการซ้อมแผนฉุกเฉิน ที่ บ.Endo lighting นิคมฯบางพลี	16:37	สิทธิกร
23-Dec-23	Permit	*คุณ นพดล แจ้งงานโครงการขุดวางท่อน้ำประปาใหม่ในนิคมอุตสาหกรรมบางพลี ของทาง		
		กปน.เลขที่ Permit No.0806 วันนี้ขุดวางท่อน้ำประปา PE ขนาด 315 mm.ครอสแนวท่อก๊าซ		
		HDPE MAIN 160 mm.บริเวณ สี่แยก ซ.5	8:55	สิทธิกร
	Survey	*คุณ จรัล เข้าตรวจสอบสถานีก๊าซประจำวันที่ OTS-LKB	9:30	สิทธิกร
	Survey	*คุณ ธนาสิทธิ์ ทำการสำรวจแนวท่อก๊าซที่ นิคมฯแพรกษา BHS ปกติ	10:05	สิทธิกร
	PM	*คุณ สุพรรณ แจ้งเข้าทำ PM Diag สถานี PRS#3	10:19	สิทธิกร
	Survey	*คุณ ศิวกร ทำการสำรวจแนวท่อก๊าซที่ นิคมฯบางกะดี ปกติ	10:23	สิทธิกร
	Survey	*คุณ ธนาสิทธิ์ เข้าตรวจสอบสถานีก๊าซประจำวันที่ PRS#1	10:30	สิทธิกร
	Survey	*คุณ ธนาสิทธิ์ ทำการสำรวจแนวท่อก๊าซที่ นิคมฯบางปู Soi 6-14 ,เขตส่งออก ปกติ	10:51	สิทธิกร
	Survey	*คุณ ธนาสิทธิ์ ทำการสำรวจแนวท่อก๊าซที่ นิคมฯบางปูเหนือ ปกติ	10:51	สิทธิกร
	Survey	*คุณ จรัล ทำการสำรวจแนวท่อก๊าซที่ นิคมฯลาดกระบัง เส้น OTS-LKB ปกติ	10:59	สิทธิกร
	Survey	*คุณ ธนาสิทธิ์ เข้าตรวจสอบสถานีก๊าซประจำวันที่ OTS-BV#10	11:28	สิทธิกร
	Survey	*คุณ จรัล เข้าตรวจสอบสถานีก๊าซประจำวันที่ OTS-BPL	11:30	สิทธิกร
	Survey	*คุณ ธีรศักดิ์ ทำการสำรวจแนวท่อก๊าซที่เส้น บางจาก ปกติ		
		เชียงราก งานกปภ.อย.ขุดวางท่อประปาขนาด225mm.ระยะทางยาวประมาณ2km.ช่วงหน้า		
		วัดเปรมประชากร-ปากซอย9เชียงรากpermit.66.bpi.ex.1089		
		บางปะอิน งานต่อเนื่องการสำรวจหาแนวท่อ10“ wash boring โครงการก่อสร้างฐานตอม่อ		

รายงานการรับแจ้งเหตุของห้องควบคุม

ว/ด/ป	ประเภทงาน	รายงานการปฏิบัติงาน	เวลา	ผู้ปฏิบัติงาน
23-Dec-23		รางรถไฟความเร็วสูง Permit.66.bpi.ex.1091 เริ่มดำเนินการต่อหลังจาก ซ่อมเครื่อง		
		จักรเสร็จ หลุมที่ 27 (พื้นที่ในนิคมปกติ)	11:32	สิทธิกร
	Survey	*คุณ ศิวกร ทำการสำรวจแนวท่อก๊าซที่ นิคมฯนวนคร ปกติ	11:47	สิทธิกร
	Survey	*คุณ จรัล ทำการสำรวจแนวท่อก๊าซที่ นิคมฯบางพลี เส้น OTS-BPL - Swan		
		งานขุดวางท่อน้ำประปาใหม่ตาม Permit No.0806 นอกจากนั้นปกติ	11:51	สิทธิกร
	PM	*คุณ สุพรรณ แจ้งเสร็จงาน PM Diag สถานี PRS#3	12:01	สิทธิกร
	Survey	*คุณ ธนาสิทธิ์ เข้าตรวจสอบสถานีก๊าซประจำวันที่ PRS#2	12:06	สิทธิกร
	Survey	*คุณ จรัล ทำการสำรวจแนวท่อก๊าซที่ เส้น OTS-BPL, M-Thai ปกติ	12:07	สิทธิกร
	Survey	*คุณ ธนาสิทธิ์ ทำการสำรวจแนวท่อก๊าซที่เส้น บางปูใหม่ ปกติ	12:08	สิทธิกร
	Survey	*คุณ ธนาสิทธิ์ ทำการสำรวจแนวท่อก๊าซบริเวณถนนทรุดตัว ถนนพัฒนา 1 นิคมฯบางปู	12:16	สิทธิกร
	Survey	*คุณ ธนาสิทธิ์ ทำการสำรวจแนวท่อก๊าซที่ นิคมฯบางปู Soi 1-5 ปกติ	12:42	สิทธิกร
	Survey	*คุณ ธนาสิทธิ์ ทำการสำรวจแนวท่อก๊าซที่เส้น แพรกษา คลองขุด ซ.TDC เส้น BV#10 มีการ		
		ทำงานต่อเนื่องแต่ไม่มีผลกระทบกับแนวท่อ	12:42	สิทธิกร
	Survey	*คุณ วริทธิ์ ทำการสำรวจแนวท่อก๊าซที่ นิคมฯเหมราช WES ปกติ	13:21	สิทธิกร
	Survey	*คุณ ศิวกร ทำการสำรวจแนวท่อก๊าซที่เส้น รังสิต ปกติ	13:52	สิทธิกร
	Survey	*คุณ ธีรศักดิ์ ทำการสำรวจแนวท่อก๊าซที่ นิคมฯโรจนะ ปกติ	14:26	สิทธิกร
	Emergency Drill	*แจ้งเริ่มซ้อมแผนฉุกเฉิน บ.Valqua นิคมฯบางปู ซ.9	14:35	สิทธิกร
	Emergency Drill	*แจ้งยกเลิกการซ้อมแผนฉุกเฉิน บ.Valqua นิคมฯบางปู ซ.9	14:53	สิทธิกร
	Emergency Drill	*แจ้งเริ่มซ้อมแผนฉุกเฉิน บ.พิมพ์ย้อมผ้าไทย บางปูใหม่	16:01	สิทธิกร
	Emergency Drill	*แจ้งยกเลิกการซ้อมแผนฉุกเฉิน บ.พิมพ์ย้อมผ้าไทย บางปูใหม่	16:20	สิทธิกร
24-Dec-23	Survey	*คุณ จรัล เข้าตรวจสอบสถานีก๊าซประจำวันที่ OTS-LKB	9:18	สิทธิกร
	Survey	*คุณ จรัล เข้าตรวจสอบสถานีก๊าซประจำวันที่ PRS#3	9:50	สิทธิกร
	Survey	*คุณ จรัล ทำการสำรวจแนวท่อก๊าซที่ นิคมฯลาดกระบัง เส้น OTS-LKB ปกติ	9:53	สิทธิกร
	Survey	*คุณ ธนาสิทธิ์ ทำการสำรวจแนวท่อก๊าซที่ นิคมฯแพรกษา BHS ปกติ	10:02	สิทธิกร
	Survey	*คุณ ธนาสิทธิ์ เข้าตรวจสอบสถานีก๊าซประจำวันที่ PRS#1	10:23	สิทธิกร
	Survey	*คุณ ธนาสิทธิ์ ทำการสำรวจแนวท่อก๊าซที่ นิคมฯบางปูเหนือ ปกติ	10:40	สิทธิกร
	Survey	*คุณ ศิวกร ทำการสำรวจแนวท่อก๊าซที่เส้น รังสิต ปกติ	10:34	สิทธิกร
	Survey	*คุณ จรัล เข้าตรวจสอบสถานีก๊าซประจำวันที่ OTS-BPL	10:47	สิทธิกร
	Survey	*คุณ ธนาสิทธิ์ เข้าตรวจสอบสถานีก๊าซประจำวันที่ OTS-BV#10	11:06	สิทธิกร
	Survey	*คุณ ธนาสิทธิ์ ทำการสำรวจแนวท่อก๊าซที่เส้น แพรกษา คลองขุด ซ.TDC เส้น BV#10 มีการ		
		ทำงานต่อเนื่องแต่ไม่มีผลกระทบกับแนวท่อ	11:25	สิทธิกร
	Survey	*คุณ จรัล ทำการสำรวจแนวท่อก๊าซที่ เส้น OTS-BPL, M-Thai ปกติ	11:27	สิทธิกร

รายงานการรับแจ้งเหตุของห้องควบคุม

ว/ด/ป	ประเภทงาน	รายงานการปฏิบัติงาน	เวลา	ผู้ปฏิบัติงาน
24-Dec-23	Survey	*คุณ ธีรศักดิ์ ทำการสำรวจแนวท่อก๊าซที่เส้น บางจาก ปกติ		
		เชียงราก งานกปภ.อย.ขุดวางท่อประปาขนาด225mm.ระยะทางยาวประมาณ2km.ช่วงหน้า		
		วัดเปรมประชากร-ปากซอย9เชียงรากpermit.66.bpi.ex.1089		
		บางปะอิน งานต่อเนื่องการสำรวจหาแนวท่อ10“ wash boring โครงการก่อสร้างฐานตอม่อ		
		รางรถไฟความเร็วสูง Permit.66.bpi.ex.1091 (พื้นที่ในนิคมปกติ)	11:29	สิทธิกร
	Survey	*คุณ ศิวกร ทำการสำรวจแนวท่อก๊าซที่ นิคมฯบางกะดี ปกติ	14:47	สิทธิกร
	Survey	*คุณ ธนาสิทธิ์ เข้าตรวจสอบสถานีก๊าซประจำวันที่ PRS#2	11:49	สิทธิกร
	Survey	*คุณ วริทธิ์ ทำการสำรวจแนวท่อก๊าซที่ นิคมฯเหมราช WES ปกติ	12:04	สิทธิกร
	Survey	*คุณ จรัล ทำการสำรวจแนวท่อก๊าซที่ นิคมฯบางพลี เส้น OTS-BPL - Swan ปกติ	12:16	สิทธิกร
	Survey	*คุณ ธนาสิทธิ์ ทำการสำรวจแนวท่อก๊าซที่ นิคมฯ BPO - BPM ปกติ	12:16	สิทธิกร
	อื่นๆ	*คุณ X ITS เข้าห้อง Server เพื่อ Resart เครื่องคอมฯ เพื่อลงวินโดใหม่ในห้อง Scada	13:03	สิทธิกร
	Survey	*คุณ ศิวกร ทำการสำรวจแนวท่อก๊าซที่ นิคมฯนวนคร ปกติ	14:05	สิทธิกร
	Survey	*คุณ ธีรศักดิ์ ทำการสำรวจแนวท่อก๊าซที่ นิคมฯโรจนะ ปกติ	14:25	สิทธิกร
25-Dec-23	Permit	*คุณพิทักษ์พล แจ้งวันนี้มีแผนงานทำความสะอาดสถานีกับบริษัทEPEที่ OTS Roj1		
		,OTSRoj2,PRS5 Permit 66-ROJ-CD-1121	8:12	ฏิณห์
	Survey	*คุณ เฉลิม ทำการสำรวจแนวท่อก๊าซที่ นิคมฯแพรกษา BHS ปกติ	9:30	ฏิณห์
	Permit	*คุณพิทักษ์พล แจ้งเข้าต่อไฟฟ้า RTU OTS-ROJ#1 เพื่อล้างสถานี	9:36	ฏิณห์
	Survey	*คุณ ธนาสิทธิ์ ทำการสำรวจแนวท่อก๊าซที่เส้นบางปูใหม่ มีงานซ่อมท่อน้ำประปาถนนสุขุมวิท		
		ปากซอยเทศบาลบางปู 73 ไม่มีผลกระทบกับท่อก๊าซฯ นอกจากนี้ ปกติ	9:37	ฏิณห์
	Survey	*คุณ ธนาสิทธิ์ เข้าตรวจสอบสถานีก๊าซประจำวันที่ PRS#2	9:44	ฏิณห์
	Survey	*คุณ เฉลิม ทำการสำรวจแนวท่อก๊าซที่ นิคมฯบางปูเหนือ ปกติ	10:16	ฏิณห์
	Survey	*คุณ ธนาสิทธิ์ เข้าตรวจสอบสถานีก๊าซประจำวันที่ PRS#1	10:20	ฏิณห์
	Survey	*คุณ นพดล ทำการสำรวจแนวท่อก๊าซที่ นิคมฯลาดกระบัง เส้น OTS-LKB ปกติ	10:22	ฏิณห์
	Survey	*คุณ ศิวกร ทำการสำรวจแนวท่อก๊าซที่ นิคมฯบางกะดี ปกติ	10:33	ฏิณห์
	Survey	*คุณ ธนาสิทธิ์ ทำการสำรวจแนวท่อก๊าซที่เส้น บางปูใหม่ ปกติ	10:38	ฏิณห์
	Survey	*คุณ เฉลิม เข้าตรวจสอบสถานีก๊าซประจำวันที่ OTS-BV#10	10:49	ฏิณห์
	Survey	*คุณ เฉลิม ทำการสำรวจแนวท่อก๊าซที่เส้น แพรกษา คลองขุด ซ.TDC เส้น BV#10		
		มีการทำงานต่อเนื่องแต่ไม่มีผลกระทบกับแนวท่อ	11:14	ฏิณห์
	Survey	*คุณ ศิวกร ทำการสำรวจแนวท่อก๊าซที่ นิคมฯนวนคร ปกติ	11:55	ฏิณห์
	Survey	*คุณ นพดล ทำการสำรวจแนวท่อก๊าซที่ นิคมฯบางพลี เส้น OTS-BPL - Swan		
		งานขุดวางท่อน้ำประปาใหม่ตาม Permit No.0806 นอกจากนั้นปกติ	11:56	ฏิณห์
	Survey	*คุณ วริทธิ์ ทำการสำรวจแนวท่อก๊าซที่ นิคมฯเหมราช WES ปกติ	12:09	ฏิณห์

รายงานการรับแจ้งเหตุของห้องควบคุม

ว/ด/ป	ประเภทงาน	รายงานการปฏิบัติงาน	เวลา	ผู้ปฏิบัติงาน
25-Dec-23	Survey	*คุณ นพดล ทำการสำรวจแนวท่อก๊าซที่ เส้น OTS-BPL, M-Thai ปกติ	12:15	ฏิณห์
	Survey	*คุณพิทักษ์พล แจ้งเสร็จงานOTS-ROJ#1 เข้า PRS#5 ต่อ	12:15	ฏิณห์
	Survey	*คุณ ภาณุรักษ์ ทำการสำรวจแนวท่อก๊าซที่เส้น บางจาก ปกติ		
		เชียงราก งานกปภ.อย.ขุดวางท่อประปาขนาด225mm.ระยะทางยาวประมาณ2km.ช่วงหน้า		
		วัดเปรมประชากร-ปากซอย9เชียงรากpermit.66.bpi.ex.1089		
		บางปะอิน ประสานงาน canโครงการรถไฟความเร็วสูงเฝ้าระวังโครงการฐานเสาต่อม่อ		
		รถไฟความเร็วสูงพื้นที่ในนิคมปกติ	12:55	ฏิณห์
	Alarm SCADA	*pressure outlet OTS-ROJ#2 alarm low แจ้งคุณพิทักษ์พลรับทราบเข้าตรวจสอบ	13:43	ฏิณห์
	อื่นๆ	*คุณสุวัจน์ บ.พูนทวี เพ้นติ้ง ซอย5C นิคมฯบางปู 087-352-2650 สนใจใช้ก๊าซธรรมชาติ		
		แจ้งคุณพักตร์สิริ รับทราบประสานงาน	13:45	ฏิณห์
	Survey	*คุณ ศิวกร ทำการสำรวจแนวท่อก๊าซที่เส้น รังสิต ปกติ	13:57	ฏิณห์
	Alarm SCADA	*คุณนิติชัย แจ้งเข้าOTS-ROJ#2 ตรวจสอบแรงดันขาออก และปรับแรงดันเป็น 14.5 Bar	14:52	ฏิณห์
	Survey	*คุณ ภาณุรักษ์ ทำการสำรวจแนวท่อก๊าซที่ นิคมฯโรจนะ ปกติ	15:36	ฏิณห์
	Alarm SCADA	*คุณนิติชัย แจ้งเสร็จงานที่OTS-ROJ#2 ตรวจสอบปรับแรงดันเป็น 14.5 Bar	15:38	ฏิณห์
	Permit	*คุณพิทักษ์พล แจ้งงานล้างสถานีก๊าซของบริษัทEPEเสร็จทั้ง3สถาน	15:55	ฏิณห์
	อื่นๆ	*คุณสุริยะ แจ้งเข้าทดสอบ Battery UPS ที่ PRS#3 LKB	16:16	ฏิณห์
	อื่นๆ	*คุณสุริยะ แจ้งเลิกงานทดสอบ Battery UPS ที่ PRS#3 LKB	17:40	ฏิณห์
26-Dec-23	อื่นๆ	*คุณสุริยะ แจ้งเข้าทดสอบ Battery UPS ที่ PRS#3 LKB	8:05	ฏิณห์
	Permit	*คุณพิทักษ์พล แจ้งแผนงานล้างสถานีก๊าซกับบริษัทEPEที่OTSบางกะดี permit		
		No.66.BKD- CD-1122 และPRS4กับOTS NVK permitNo.66.NVK-CD-1123	8:54	ฏิณห์
	อื่นๆ	*คุณสุริยะ แจ้งเสร็จสิ้นการทดสอบ Battery UPS ที่ PRS#3 LKB	9:17	ฏิณห์
	PM	*คุณธีระศักดิ์ แจ้งมี pm ots nvk และถอด Turbine run B เพื่อส่ง Cal	9:28	ฏิณห์
	Emergency Drill	*คุณสิวาภรณ์ แจ้งซ้อมแผน BCP กรณี Access Deny เวลา 10.00 - 12.00 น.	9:52	ฏิณห์
	Survey	*คุณ ธนาสิทธิ์ เข้าตรวจสอบสถานีก๊าซประจำวันที่ OTS-BV#10	9:53	ฏิณห์
	Survey	*คุณ ธนาสิทธิ์ ทำการสำรวจแนวท่อก๊าซที่เส้น แพรกษา คลองขุด ซ.TDC เส้น BV#10		
		มีการทำงานต่อเนื่องแต่ไม่มีผลกระทบกับแนวท่อ	10:13	ฏิณห์
	Survey	*คุณ เฉลิม ทำการสำรวจแนวท่อก๊าซที่ นิคมฯบางพลี เส้น OTS-BPL - Swan		
		งานโครงการขุดวางท่อน้ำประปาใหม่งานที่ทำไม่มีผลกระทบ นอกจากนั้นปกติ	10:14	ฏิณห์
	Survey	*คุณ ธนาสิทธิ์ เข้าตรวจสอบสถานีก๊าซประจำวันที่ PRS#1	10:14	ฏิณห์
	Survey	*คุณ ศิวกร ทำการสำรวจแนวท่อก๊าซที่ นิคมฯบางกะดี ปกติ	10:20	ฏิณห์
	Survey	*คุณ ธนาสิทธิ์ ทำการสำรวจแนวท่อก๊าซที่เส้น บางปูใหม่ ปกติ	10:31	ฏิณห์
	Survey	*คุณ เฉลิมทำการสำรวจแนวท่อก๊าซที่ เส้น OTS-BPL, M-Thai ปกติ	10:36	ฏิณห์

รายงานการรับแจ้งเหตุของห้องควบคุม

ว/ด/ป	ประเภทงาน	รายงานการปฏิบัติงาน	เวลา	ผู้ปฏิบัติงาน
26-Dec-23	อื่นๆ	*คุณธีระศักดิ์ แจ้งเข้าOTS-ROJ#2 ตรวจสอบแรงดันขาออก	10:40	ฏิณห์
	Survey	*คุณ ธนาสิทธิ์ ทำการสำรวจแนวท่อก๊าซที่เส้น บางปูเหนือ ปกติ	10:47	ฏิณห์
	Survey	*คุณ ธนาสิทธิ์ เข้าตรวจสอบสถานีก๊าซประจำวันที่ PRS#2	11:06	ฏิณห์
	Survey	*คุณ กฤษดา ทำการสำรวจแนวท่อก๊าซที่ นิคมฯเหมราช WES ปกติ	11:12	ฏิณห์
	Survey	*คุณ ภาณุรักษ์ ทำการสำรวจแนวท่อก๊าซที่เส้น บางจาก ปกติ		
		เชียงราก งานกปภ.อย.ขุดวางท่อประปาขนาด225mm.ระยะทางยาวประมาณ2km.ช่วงหน้า		
		วัดเปรมประชากร-ปากซอย9เชียงรากpermit.66.bpi.ex.1089		
		บางปะอิน ประสานงาน canโครงการรถไฟความเร็วสูงเฝ้าระวังโครงการฐานเสาต่อม่อ		
		รถไฟความเร็วสูงพื้นที่ในนิคมปกติ	11:12	ฏิณห์
	อื่นๆ	*คุณธีระศักดิ์ แจ้งเสร็จสิ้น การตรวจสอบแรงดันขาออก OTS-ROJ#2	11:18	ฏิณห์
	Survey	*คุณ ธนาสิทธิ์ ทำการสำรวจแนวท่อก๊าซที่เส้น บางปู ปกติ	11:47	ฏิณห์
	อื่นๆ	*คุณนิธิวัตร PTT OR 080 0593460 สอบถามแนวท่อ NG บริเวณหน้าปั๊มปตท.		
		และภายในปั๊มปตท หน้านิคมฯลาดกะบัง แจ้งคุณฉลิมรับทราบประสานงาน	11:51	ฏิณห์
	Survey	*คุณ ธนาสิทธิ์ ทำการสำรวจแนวท่อก๊าซที่ นิคมฯแพรกษา BHS ปกติ	11:57	ฏิณห์
	Survey	*คุณ ศิวกร ทำการสำรวจแนวท่อก๊าซที่ นิคมฯนวนคร ปกติ	11:58	ฏิณห์
	Survey	*คุณ เฉลิม เข้าตรวจสอบสถานีก๊าซประจำวันที่ PRS#3 LKB	12:03	ฏิณห์
	Survey	*คุณ เฉลิม เข้าตรวจสอบสถานีก๊าซประจำวันที่OTS-LKB	12:13	ฏิณห์
	Survey	*คุณ เฉลิม ทำการสำรวจแนวท่อก๊าซที่ นิคมฯลาดกระบัง เส้น OTS-LKB ปกติ	12:14	ฏิณห์
	อื่นๆ	*คุณ เฉลิม ประสานงาน วางท่อระบายในปั๊ม ปตท.ลาดกระบัง คุณนิธิวัตร PTT OR		
		0800593460 ประสานงานแนวท่อปั๊ม NGV LKB	12:46	ฏิณห์
	Survey	*คุณ ศิวกร ทำการสำรวจแนวท่อก๊าซที่เส้น รังสิต ปกติ	14:08	ฏิณห์
	PM	*คุณกฤษดาแจ้งทำ PM OTS-WES	14:37	ฏิณห์
	Survey	*คุณ ภาณุรักษ์ ทำการสำรวจแนวท่อก๊าซที่ นิคมฯโรจนะ ปกติ	15:08	ฏิณห์
	Permit	*คุณเฉลิม แจ้งเตรียมงานตอกเสาเข็มทำทางเข้าบ.Thai Kajima นิคมฯแพรกษา		
		Permit No.66-BHS-EX-0787จะเริ่มงานตอกเสาเข็มพรุ่งนี้เสาเข็มห่างท่อก๊าซ 2.30ม.	15:14	ฏิณห์
	Permit	*คุณพิทักษ์พล แจ้งงานล้างสถานีก๊าซตอนนี้เสร็จอยู่2ที่นะครับOTS BKDกับPRS4		
		ส่วนOTSนวนครจะเข้ามาเก็บพรุ่งนี้อีกรอบ	16:09	ฏิณห์
	PM	*คุณธีระศักดิ์ แจ้งเสร็จงาน pm ots nvk และถอด Turbine run B เพื่อส่ง Cal	16:31	ฏิณห์
	PM	*คุณ ธนาสิทธิ์ เข้า PRS#1 PM Transformer Rectifier	16:31	ฏิณห์
	PM	*คุณกฤษดาแจ้งเสร็จงาน PM OTS-WES	16:37	ฏิณห์
	PM	*คุณ ธนาสิทธิ์ เสร็จงาน PRS#1 PM Transformer Rectifier	16:42	ฏิณห์

รายงานการรับแจ้งเหตุของห้องควบคุม

ว/ด/ป	ประเภทงาน	รายงานการปฏิบัติงาน	เวลา	ผู้ปฏิบัติงาน
27-Dec-23	PM	*คุณโชตินรินทร์ แจ้งมีแผนซ่อมระบบodorant otsroj2 ทำการขออนุญาตนิคม		
		และแจ้งโรงงานใกล้เคียงเรียบร้อย	7:33	ฏิณห์
	Permit	*คุณพิทักษ์พล แจ้งแผนงานล้างสถานีOTS RSTและOTS NVKกับบริษัทEPE Permit		
		66-RST-CD-1124	8:33	ฏิณห์
	Permit	*คุณ ธีรศักดิ์ แจ้งงานติดตั้งราวกันตก Permit 66-ROJ-CD-1117, งานตระแกรงครอบ		
		ช่องระบายอากาศกันสัตว์ Permit 66-ROJ-CD-1118 ที่ OTS-ROJ2 นิคมฯโรจนะ	8:55	ฏิณห์
	Survey	*คุณ จรัล เข้าตรวจสอบสถานีก๊าซประจำวันที่OTS-LKB	9:08	ฏิณห์
	Survey	*คุณ เฉลิม ทำการสำรวจแนวท่อก๊าซที่ นิคมฯบางปูเหนือ ปกติ	9:45	ฏิณห์
	Survey	*คุณ เฉลิม เข้าตรวจสอบสถานีก๊าซประจำวันที่ OTS-BV#10	10:05	ฏิณห์
	Survey	*คุณ จรัล เข้าตรวจสอบสถานีก๊าซประจำวันที่ PRS#3 LKB	10:22	ฏิณห์
	Survey	*คุณ ศิวกร ทำการสำรวจแนวท่อก๊าซที่ นิคมฯบางกะดี ปกติ	10:24	ฏิณห์
	อื่นๆ	*คุณโชตินรินทร์ เข้าตรวจสอบodorant otsnvk	10:29	ฏิณห์
	Survey	*คุณ เฉลิม ทำการสำรวจแนวท่อก๊าซที่เส้น แพรกษา คลองขุด ซ.TDC เส้น BV#10		
		BV#10 ไม่มีการทำงาน	10:37	ฏิณห์
	Survey	*คุณ เฉลิม เข้าตรวจสอบสถานีก๊าซประจำวันที่ PRS#1	10:38	ฏิณห์
	Survey	*คุณสุพรรณ ทำการสำรวจแนวท่อก๊าซที่ นิคมฯบางพลี	10:44	ฏิณห์
	Survey	*คุณ กฤษดา ทำการสำรวจแนวท่อก๊าซที่ นิคมฯเหมราช WES ปกติ	10:46	ฏิณห์
	Survey	*คุณสุพรรณ ทำการสำรวจแนวท่อก๊าซที่ M Thai มีงานติดตั้ง มิเตอร์น้ำประปา		
		บริเวณวงเวียน Perfect Companion ไม่มีผลกับท่อก๊าซ ที่เหลือปกติ	11:01	ฏิณห์
	Emergency Drill	*ซ้อมแผนฉุกเฉินและแผนบริหารความต่อเนื่องทางธุรกิจ	11:16	ฏิณห์
	Survey	*คุณสุพรรณ เข้าตรวจสอบสถานีก๊าซประจำวันที่ OTS-BPL	11:17	ฏิณห์
	Survey	*คุณ เฉลิม ทำการสำรวจแนวท่อก๊าซที่ นิคมฯแพรกษา BHS ปกติ		
		ช่วงบ่ายจะตอกเสาเข็มทำทางเข้าโรงงาน	11:35	ฏิณห์
	อื่นๆ	*คุณพิทักษ์พล แจ้งงานล้างสถานีOTS RSTโดยบริษัท EPEเสร็จเรียบร้อยแล้ว		
		และจะเข้าไปล้างOTS NVKต่อช่วงบ่าย	11:37	ฏิณห์
	Survey	*คุณ เฉลิม เข้าตรวจสอบสถานีก๊าซประจำวันที่ PRS#2	11:41	ฏิณห์
	Survey	*คุณสุพรรณ ทำการสำรวจแนวท่อก๊าซที่ นิคมฯบางพลี เส้น OTS-BPL - Swan ปกติ	11:44	ฏิณห์
	Survey	*คุณ ศิวกร ทำการสำรวจแนวท่อก๊าซที่ นิคมฯนวนคร ปกติ	11:52	ฏิณห์
	Emergency Drill	*เสร็จสิ้นซ้อมแผนฉุกเฉินและแผนบริหารความต่อเนื่องทางธุรกิจ	11:55	ฏิณห์
	Survey	*คุณ เฉลิม ทำการสำรวจแนวท่อก๊าซที่เส้น บางปู ปกติ	12:08	ฏิณห์
	Survey	*คุณ ภาณุรักษ์ ทำการสำรวจแนวท่อก๊าซที่เส้น บางจาก ปกติ		
		เชียงราก งานกปภ.อย.ขุดวางท่อประปาขนาด225mm.ระยะทางยาวประมาณ2km.		
		ช่วงหน้าวัดเปรมประชากร-ปากซอย9เชียงรากpermit.66.bpi.ex.1089		

รายงานการรับแจ้งเหตุของห้องควบคุม

ว/ด/ป	ประเภทงาน	รายงานการปฏิบัติงาน	เวลา	ผู้ปฏิบัติงาน
27-Dec-23		บางปะอิน ประสานงาน canโครงการรถไฟความเร็วสูงเฝ้าระวังโครงการฐานเสาต่อม่อ		
		รถไฟความเร็วสูงพื้นที่ในนิคมปกติ	12:17	ฏิณห์
	Survey	*คุณ เฉลิม ทำการสำรวจแนวท่อก๊าซที่เส้น บางปูใหม่ ปกติ	12:39	ฏิณห์
	อื่นๆ	*คุณโชตินรินทร์ แจ้งเข้าแก้ไขtube ordorant ots-roj2 ให้ยืดหยุ่นรองรับท่อoutlet		
		ด้าน5barทรุดตัว และแก้ไขmagnatic หัวฉีดติดขัด	13:37	ฏิณห์
	Survey	*คุณ ศิวกร ทำการสำรวจแนวท่อก๊าซที่เส้น รังสิต ปกติ	13:57	ฏิณห์
	Permit	*คุณ เฉลิม แจ้งงานตอกเสาเข็มทำทางเข้าบ.Thai Kajima นิคมฯแพรกษา Permit		
		No.66-BHS-EX-0787เสาเข็มห่างท่อก๊าซ 2.30ม.	14:08	ฏิณห์
	PM	*คุณนิติชัย แจ้งงานถอดล้าง PCV RUN A ที่ OTS-ROJ1 ป้องกัน lock up ไม่อยู่		
		ช่วงวันหยุดยาวปีใหม่	14:10	ฏิณห์
	PM	*คุณนิติชัย แจ้งงานถอดล้าง PCV RUN A ที่ PRS#5	14:30	ฏิณห์
	Survey	*คุณ ภาณุรักษ์ ทำการสำรวจแนวท่อก๊าซที่ นิคมฯโรจนะ ปกติ	14:58	ฏิณห์
	PM	*คุณนิติชัย แจ้งเสร็จงานถอดล้าง PCV RUN A ที่ PRS#5	15:25	ฏิณห์
	PM	*คุณ ธีรศักดิ์ แจ้งล้างทำความสะอาดคราบ Sulphur หน้า Seat pcv 001A (15 bar),		
		pcv 002A (5 bar) OTS ROJ2 ป้องกัน lock up ไม่อยู่ช่วงวันหยุดยาว	15:38	ฏิณห์
	PM	*คุณจรัล แจ้งเข้า Clean PCV RunA . Thai Ambrica ป้องกันกัน brow ของ PSV	16:56	ฏิณห์
	Permit	*คุณ ธีรศักดิ์ แจ้งเสร็จงานติดตั้งราวกันตก Permit 66-ROJ-CD-1117, งานตระแกรง		
		ครอบช่องระบายอากาศกันสัตว์ Permit 66-ROJ-CD-1118 ที่ OTS-ROJ2 นิคมฯโรจนะ	18:49	ฏิณห์
28-Dec-23	Survey	*คุณ จรัล เข้าตรวจสอบสถานีก๊าซประจำวันที่OTS-LKB	9:31	ฏิณห์
	Permit	*คุณเฉลิม แจ้งเริ่มงานตอกเสาเข็มทำทางเข้าบ.Thai Kajima นิคมฯแพรกษา		
		Permit No.66-BHS-EX-0787เสาเข็มห่างท่อก๊าซ 2.30ม.	9:33	ฏิณห์
	Survey	*คุณ เฉลิม ทำการสำรวจแนวท่อก๊าซที่ นิคมฯแพรกษา BHS ปกติ		
		มีงานตอกเสาเข็มทำทางเข้าโรงงานจุดอื่นปกติ	9:35	ฏิณห์
	Survey	*คุณ เฉลิม ทำการสำรวจแนวท่อก๊าซที่ นิคมฯบางปูเหนือ ปกติ	10:06	ฏิณห์
	Survey	*คุณ จรัล ทำการสำรวจแนวท่อก๊าซที่นิคมฯลาดกระบัง เส้น OTS-LKB ฉลองกรุง ปกติ	10:17	ฏิณห์
	Survey	*คุณสุพรรณ เข้าตรวจสอบสถานีก๊าซประจำวันที่ OTS-BPL	10:17	ฏิณห์
	Survey	*คุณ เฉลิม เข้าตรวจสอบสถานีก๊าซประจำวันที่ OTS-BV#10	10:30	ฏิณห์
	Survey	*คุณ เฉลิม ทำการสำรวจแนวท่อก๊าซที่เส้น แพรกษา คลองขุด ซ.TDC เส้น BV#10		
		BV#10 ไม่มีการทำงาน	10:50	ฏิณห์
	Survey	*คุณ เฉลิม เข้าตรวจสอบสถานีก๊าซประจำวันที่ PRS#1	10:51	ฏิณห์
	Survey	*คุณ ศิวกร ทำการสำรวจแนวท่อก๊าซที่ นิคมฯนวนคร ข้าร่วมตรวจสอบชี้แนวท่อก๊าซ		
		ภายในพื้นที่ บริษัท GHP เนื่องจากมีการติดตั้งเสาไฟฟ้าใหม่ ขนานแนวท่อ hdpe		

รายงานการรับแจ้งเหตุของห้องควบคุม

ว/ด/ป	ประเภทงาน	รายงานการปฏิบัติงาน	เวลา	ผู้ปฏิบัติงาน
28-Dec-23		110mm. Spl ที่เลิกใช้งานแล้ว ระยะห่างมากกว่า 1.50m.ไม่มีผลกระทบบริเวณอื่นปกติ	10:51	ฏิณห์
	Survey	*คุณ กฤษดา ทำการสำรวจแนวท่อก๊าซที่ นิคมฯเหมราช WES ปกติ	11:01	ฏิณห์
	Survey	*คุณสุพรรณ ทำการสำรวจแนวท่อก๊าซที่ นิคมฯบางพลี เส้น OTS-BPL - Swan ปกติ	11:16	ฏิณห์
	Survey	*คุณ เฉลิม เข้าตรวจสอบสถานีก๊าซประจำวันที่ PRS#2	11:35	ฏิณห์
	Survey	*คุณ ภาณุรักษ์ ทำการสำรวจแนวท่อก๊าซที่เส้น บางจาก ปกติ		
		เชียงราก งานกปภ.อย.ขุดวางท่อประปาขนาด225mm.ระยะทางยาวประมาณ2km.		
		ช่วงหน้าวัดเปรมประชากร-ปากซอย9เชียงรากpermit.66.bpi.ex.1089		
		บางปะอิน ประสานงาน canโครงการรถไฟความเร็วสูงเฝ้าระวังโครงการฐานเสาต่อม่อ		
		รถไฟความเร็วสูงพื้นที่ในนิคมปกติ	11:51	ฏิณห์
	Survey	*คุณ เฉลิม ทำการสำรวจแนวท่อก๊าซที่เส้น บางปู ปกติ	11:52	ฏิณห์
	Survey	*คุณสุพรรณ ทำการสำรวจแนวท่อก๊าซที่ M Thai ปกติ	11:57	ฏิณห์
	Survey	*คุณ ศิวกร ทำการสำรวจแนวท่อก๊าซที่ นิคมฯบางกะดี ปกติ	11:58	ฏิณห์
	PM	*คุณศักดิ์สิทธิ์ แจ้งเปลี่ยนถังดับเพลิงใหม่จำนวน 2 ถัง และถอดล้าง Seat Pcv a		
		เนื่องจาก อุดตัน จาก Sulphur ที่ Bridgestone Cojen Rst	12:30	ฏิณห์
	Survey	*คุณ เฉลิม ทำการสำรวจแนวท่อก๊าซที่เส้น บางปูใหม่ ปกติ	12:31	ฏิณห์
	Survey	*คุณ ศิวกร ทำการสำรวจแนวท่อก๊าซที่เส้น รังสิต ปกติ	14:00	ฏิณห์
	Survey	*คุณ ภาณุรักษ์ ทำการสำรวจแนวท่อก๊าซที่ นิคมฯโรจนะ ปกติ	15:04	ฏิณห์
29-Dec-23	Survey	*คุณ เฉลิม ทำการสำรวจแนวท่อก๊าซที่ นิคมฯบางปูเหนือ ปกติ	9:40	สิทธิกร
	Survey	*คุณ สมชาย เข้าตรวจสอบสถานีก๊าซประจำวันที่ OTS-BPL	10:14	สิทธิกร
	Survey	*คุณ สมชาย ทำการสำรวจแนวท่อก๊าซที่ นิคมฯบางพลี เส้น OTS-BPL - Swan ปกติ	10:34	สิทธิกร
	Survey	*คุณ สมชาย ทำการสำรวจแนวท่อก๊าซที่ เส้น OTS-BPL, M-Thai ปกติ	10:34	สิทธิกร
	Survey	*คุณ เฉลิม เข้าตรวจสอบสถานีก๊าซประจำวันที่ OTS-BV#10	10:38	สิทธิกร
	Survey	*คุณ พิทักษ์พล ทำการสำรวจแนวท่อก๊าซที่ นิคมฯบางกะดี มีงานขุดซ่อมท่อน้ำประปา		
		บริเวณหน้าสำนักงานสวนอุตสาหกรรมบางกะดี ไม่มีผลกับแนวท่อจุดอื่นในนิคม ปกติ	10:47	สิทธิกร
	Survey	*คุณ กฤษดา ทำการสำรวจแนวท่อก๊าซที่ นิคมฯเหมราช WES ปกติ	10:50	สิทธิกร
	Survey	*คุณ เฉลิม ทำการสำรวจแนวท่อก๊าซที่เส้น แพรกษา คลองขุด ซ.TDC เส้น BV#10		
		ไม่มีการทำงาน	10:57	สิทธิกร
	Survey	*คุณ เฉลิม เข้าตรวจสอบสถานีก๊าซประจำวันที่ PRS#1	11:01	สิทธิกร
	Survey	*คุณ ภาณุรักษ์ ทำการสำรวจแนวท่อก๊าซที่ นิคมฯโรจนะ ปกติ	11:03	สิทธิกร
	Survey	*คุณ เฉลิม เข้าตรวจสอบสถานีก๊าซประจำวันที่ PRS#2	11:29	สิทธิกร
	Survey	*คุณ สมชาย เข้าตรวจสอบสถานีก๊าซประจำวันที่ PRS#3	11:41	สิทธิกร
	Survey	*คุณ สมชาย เข้าตรวจสอบสถานีก๊าซประจำวันที่ OTS-LKB	11:55	สิทธิกร

รายงานการรับแจ้งเหตุของห้องควบคุม

ว/ด/ป	ประเภทงาน	รายงานการปฏิบัติงาน	เวลา	ผู้ปฏิบัติงาน
29-Dec-23	Survey	*คุณ สมชาย ทำการสำรวจแนวท่อก๊าซที่ นิคมฯลาดกระบัง เส้น OTS-LKB ปกติ	11:55	สิทธิกร
	Activities in area	*คุณ จรัล แจ้งงานถอด PI003 และ valve ออกเนื่องจาก ตัว pi กินเกลียวกัน valve ต้องถอด		
		ออกทั้งชุด และใส่ plug แทน จึงต้องทำในวันที่ลูกค้าหยุดใช้ก๊าซช่วงเทศกาล	12:02	สิทธิกร
	Survey	*คุณ เฉลิม ทำการสำรวจแนวท่อก๊าซบริเวณถนนทรุดตัว ถนนพัฒนา 1 นิคมฯบางปู	12:03	สิทธิกร
	Survey	*คุณ เฉลิม ทำการสำรวจแนวท่อก๊าซที่เส้นนิคมฯ บางปู ปกติ	12:04	สิทธิกร
	Survey	*คุณ พิทักษ์พล ทำการสำรวจแนวท่อก๊าซที่ นิคมฯนวนคร ปกติ	12:22	สิทธิกร
	Survey	*คุณ เฉลิม ทำการสำรวจแนวท่อก๊าซที่เส้น บางปูใหม่ ปกติ	12:29	สิทธิกร
	Activities in area	*คุณ เฉลิม แจ้งเข้าทำ PM PRS#1	14:35	สิทธิกร
	Activities in area	*คุณ จรัล แจ้งงานถอด PI003 พร้อม valve ออก อาการกินเกลียวเหมือนกัน		
		ที่ Mega Life science f2	15:00	สิทธิกร
	Survey	*คุณ ภาณุรักษ์ ทำการสำรวจแนวท่อก๊าซที่เส้น บางจาก ปกติ		
		เชียงราก งานต่อเนื่องกปภ.อย.ขุดวางท่อประปาขนาด225mm.ระยะทางยาวประมาณ2km.		
		ช่วงหน้าวัดเปรมประชากร-ปากซอย9เชียงราก permit.66.bpi.ex.1089 (หยุดชั่วคราวถึง		
		หลังปีใหม่) บางปะอิน เฝ้าระวังโครงการฐานเสาต่อม่อ รถไฟความเร็วสูงและกั้นพื้นที่พื้นที่		
		ในนิคมปกติ	15:24	สิทธิกร
	Survey	*คุณ พิทักษ์พล ทำการสำรวจแนวท่อก๊าซที่เส้น รังสิต ปกติ	15:26	สิทธิกร
30-Dec-23	Survey	*คุณ สมชาย เข้าตรวจสอบสถานีก๊าซประจำวันที่ OTS-BPL	9:47	สิทธิกร
	Survey	*คุณ พิทักษ์พล ทำการสำรวจแนวท่อก๊าซที่เส้น รังสิต ปกติ	9:54	สิทธิกร
	Survey	*คุณ สมชาย ทำการสำรวจแนวท่อก๊าซที่ นิคมฯบางพลี เส้น OTS-BPL - Swan ปกติ	9:55	สิทธิกร
	Survey	*คุณ เฉลิม ทำการสำรวจแนวท่อก๊าซที่เส้น บางปูเหนือ ปกติ	10:00	สิทธิกร
	Survey	*คุณ ภาณุรักษ์ ทำการสำรวจแนวท่อก๊าซที่ นิคมฯโรจนะ ปกติ	10:28	สิทธิกร
	Survey	*คุณ เฉลิม ทำการสำรวจแนวท่อก๊าซที่เส้น แพรกษา คลองขุด ซ.TDC เส้น BV#10 ปกติ	10:44	สิทธิกร
	Survey	*คุณ สมชาย ทำการสำรวจแนวท่อก๊าซที่ นิคมฯลาดกระบัง เส้น OTS-LKB ปกติ	11:06	สิทธิกร
	อื่นๆ	*คุณ สมชาย พบเพลิงไหม้ป่า บริเวณเส้นฉลองกรุงห่างจาก สถานี OTSLKB ประมาณ 1กม.	11:10	สิทธิกร
	Survey	*คุณ เฉลิม เข้าตรวจสอบสถานีก๊าซประจำวันที่ PRS#1	11:12	สิทธิกร
	Survey	*คุณ เฉลิม ทำการสำรวจแนวท่อก๊าซที่เส้น BHS ปกติ	11:33	สิทธิกร
	Survey	*คุณ เฉลิม เข้าตรวจสอบสถานีก๊าซประจำวันที่ PRS#2	11:45	สิทธิกร
	Survey	*คุณ พิทักษ์พล ทำการสำรวจแนวท่อก๊าซที่ นิคมฯนวนคร ปกติ	12:02	สิทธิกร
	Survey	*คุณ เฉลิม ทำการสำรวจแนวท่อก๊าซที่เส้น บางปู ปกติ	12:15	สิทธิกร
	Survey	*คุณ เฉลิม ทำการสำรวจแนวท่อก๊าซที่เส้น บางปูใหม่ ปกติ	12:29	สิทธิกร
	Survey	*คุณ ภาณุรักษ์ ทำการสำรวจแนวบางจาก เชียงราก บางปะอิน		
		เฝ้าระวังโครงสร้างฐานเสาต่อม่อรถไฟฟ้าความเร็วสูงและกันพื้นที่ในนิคม ปกติ	13:46	สิทธิกร

รายงานการรับแจ้งเหตุของห้องควบคุม

ว/ด/ป	ประเภทงาน	รายงานการปฏิบัติงาน	เวลา	ผู้ปฏิบัติงาน
30-Dec-23	Survey	*คุณ พิทักษ์พล ทำการสำรวจแนวท่อก๊าซที่ นิคมฯบางกะดี ปกติ	14:04	สิทธิกร
31-Dec-23	อื่นๆ	*เวลา 7:10 เริ่มทำการปรับ BV16 จ่ายก๊าซไปยังลูกค้าฝั่ง BV6 - 16 โดยคุณภาพก๊าซ		
		เปลี่ยนแปลง WI จาก 1340 เป็น 1370 Btu/scf และ HV จาก 1001 เป็น 1030 Btu/scf		
		คาดการณ์คุณภาพก๊าซดังกล่าวเดินทางถึง DCAP 08:40 น., BV10 12:30 น., BCP		
		เวลา 15:40 น. และกลุ่มพระประแดง 21:15 น. ...From PTT Shipper	7:21	สิทธิกร
	Activities in area	*คุณ จรัล แจ้งเข้าล้างสถานี OTS-LKB	9:06	สิทธิกร
	Survey	*คุณ สมชาย เข้าตรวจสอบสถานีก๊าซประจำวันที่ OTS-BPL	10:01	สิทธิกร
	Survey	*คุณ เฉลิม ทำการสำรวจแนวท่อก๊าซที่ นิคมฯบางปูเหนือ ปกติ	10:02	สิทธิกร
	Survey	*คุณ สมชาย ทำการสำรวจแนวท่อก๊าซที่ นิคมฯบางพลี เส้น OTS-BPL - Swan ปกติ	10:14	สิทธิกร
	Survey	*คุณ สมชาย ทำการสำรวจแนวท่อก๊าซที่ เส้น OTS-BPL, M-Thai ปกติ	10:14	สิทธิกร
	Survey	*คุณ พิทักษ์พล ทำการสำรวจแนวท่อก๊าซที่ นิคมฯนวนคร ปกติ	10:49	สิทธิกร
	Survey	*คุณ เฉลิม เข้าตรวจสอบสถานีก๊าซประจำวันที่ OTS-BV#10	10:52	สิทธิกร
	Survey	*คุณ เฉลิม ทำการสำรวจแนวท่อก๊าซที่เส้น แพรกษา คลองขุด ซ.TDC เส้น BV#10		
		ไม่มีการทำงาน	10:52	สิทธิกร
	Survey	*คุณ เฉลิม เข้าตรวจสอบสถานีก๊าซประจำวันที่ PRS#1	10:59	สิทธิกร
	Survey	*คุณ กฤษดา ทำการสำรวจแนวท่อก๊าซที่ นิคมฯเหมราช WES ปกติ	11:07	สิทธิกร
	Survey	*คุณ ภาณุรักษ์ ทำการสำรวจแนวท่อก๊าซที่ นิคมฯโรจนะ ปกติ	11:13	สิทธิกร
	Survey	*คุณ เฉลิม ทำการสำรวจแนวท่อก๊าซที่ นิคมฯแพรกษา BHS ปกติ	11:24	สิทธิกร
	Survey	*คุณ สมชาย เข้าตรวจสอบสถานีก๊าซประจำวันที่ PRS#3	11:25	สิทธิกร
	Survey	*คุณ เฉลิม เข้าตรวจสอบสถานีก๊าซประจำวันที่ PRS#2	11:44	สิทธิกร
	Survey	*คุณ สมชาย ทำการสำรวจแนวท่อก๊าซที่ นิคมฯลาดกระบัง เส้น OTS-LKB ปกติ	11:52	สิทธิกร
	Survey	*คุณ เฉลิม ทำการสำรวจแนวท่อก๊าซบริเวณถนนทรุดตัว ถนนพัฒนา 1 นิคมฯบางปู	12:02	สิทธิกร
	Survey	*คุณ เฉลิม ทำการสำรวจแนวท่อก๊าซที่เส้นนิคมฯ บางปู ปกติ	12:03	สิทธิกร
	Survey	*คุณ พิทักษ์พล ทำการสำรวจแนวท่อก๊าซที่ นิคมฯบางกะดี ปกติ	12:11	สิทธิกร
	Survey	*คุณ เฉลิม ทำการสำรวจแนวท่อก๊าซที่เส้น บางปูใหม่ ปกติ	12:20	สิทธิกร
	PM	*คุณ จรัล แจ้งPM.Diagnostic + ล้างทำความสะอาดสถานี + ทำความสะอาดห้อง		
		Odorant ห้อง RTU OTS LKB.	12:56	สิทธิกร
	Survey	*คุณ ภาณุรักษ์ ทำการสำรวจแนวท่อก๊าซที่เส้น บางจาก เชียงราก ปกติ		
		บางปะอิน เฝ้าระวังโครงการฐานเสาต่อม่อ รถไฟความเร็วสูงและกั้นพื้นที่		
		พื้นที่ในนิคมปกติ	13:44	สิทธิกร
	Survey	*คุณ พิทักษ์พล ทำการสำรวจแนวท่อก๊าซที่เส้น รังสิต ปกติ	14:03	สิทธิกร
	อื่นๆ	*เครื่อง ngdoprws6 ล็อคอินไม่ได้ ช่างกรแจ้งจะเข้ามาดูช่วง ช่วงอาทิตย์แรก ต้นปี 67	15:02	สิทธิกร

รายงานการรับแจ้งเหตุของห้องควบคุม

ว/ด/ป	ประเภทงาน	รายงานการปฏิบัติงาน	เวลา	ผู้ปฏิบัติงาน
31-Dec-23	อื่นๆ	*เวลา 23:05 น. เริ่มทำการปรับ BV16 จ่ายก๊าซไปยังลูกค้าฝั่ง BV6 - 16 โดยคุณภาพ		
		ก๊าซเปลี่ยนแปลง WI จาก 1368 เป็น 1330 Btu/scf และ HV จาก1030 เป็น 991Btu/scf		
		คาดการณ์คุณภาพก๊าซดังกล่าวเดินทางถึง วันที่ 1 ม.ค. 67 BV10 02:50 น., DCAP		
		07:50 น., BCP เวลา 09:40 น. และกลุ่มพระประแดง 20:55 น. ...From PTT Shipper	23:29	สิทธิกร

รายงานการรับ Emergency Call

รายงานการรับ Emergency Call

โทรศัพท์หมายเลข 02-709-4670-1

ประจำเดือน กรกฎาคม

ครั้งที่	ลาที่กริ่งแรกดัง	เวลาที่รับสาย	ระยะเวลาที่รับสายหลังกริ่งแรกดัง	วันเดือนปี	เรื่อง	ประเภท			ผู้บันทึก
						เหตุฉุกเฉิน	่อสำนักงาน	โทรผิด	
1	10:57	10:57	4 วินาที	17 ก.ค. 66	*คุณ ชนาทิพย์ กปน.0811383158 แจ้งอยากให้ทาง NGD มาชี้จุดแนวท่อ				
					ก๊าซ บริเวณนิคมฯบางพลี ซ.7/1 ใกลับ.โฟมเทคนิค แจ้งคุณนพดลรับทราบ		1		สิทธิกร
2	13:56	13:56	4 วินาที	22 ก.ค. 66	*คุณ สีทร 0863830805 แจ้งพบควันบริเวณหน้าโรงงาน Print Master				
					ซ.5C BPO บริเวณเสาไฟฟ้า ป.22 คุณพลวัตรตรวจสอบพบว่าไม่ใช่ก๊าซรั่ว				
					ไม่ทราบว่าเป็นที่ท่อ SSUT หรือการไฟฟ้า แจ้งทางโรงงานรับทราบ		1		สิทธิกร

รวม		2	

ตรวจสอบโดย สิทธิกร พูลสวัสดิ์

วันที่ 1 ส.ค. 66

รายงานการรับ Emergency Call

โทรศัพท์หมายเลข 02-709-4670-1

ประจำเดือน สิงหาคม

ครั้งที่	ลาที่กริ่งแรกดัง	เวลาที่รับสาย	ระยะเวลาที่รับสายหลังกริ่งแรกดัง	วันเดือนปี	เรื่อง	ประเภท			ผู้บันทึก
						เหตุฉุกเฉิน	่อสำนักงาน	โทรผิด	
1	17:00	17:00	4 วินาที	1 ส.ค. 66	*คุณ วิฑูร บ.Bridgestone RST 0632281075 แจ้งมีก๊าซ BLOW				
					ที่ MRS ด้านนอก แจ้งทางคุณธีรศักดิ์ เข้าตรวจสอบและแก้ไข	1			สิทธิกร
2	13:49	13:49	4 วินาที	15 ส.ค. 66	*คุณ ชนาทิพย์ กปน.บางพลี แจ้งมีท่อน้ำประปาแตกที่นิคมฯบางพลี ซ.4				
					ตัดกับ ซ.5/2 ประสานงานชี้จุดแนวท่อก๊าซ แจ้งคุณนพดลรับทราบ		1		สิทธิกร
3	14:21	14:21	4 วินาที	23 ส.ค. 66	*ซ้อมแผนฉุกเฉิน บ.Perfect Companion MTH	1			สิทธิกร
4	09:56	09:56	4 วินาที	24 ส.ค. 66	*คุณ ชนะพงษ์ PTT Gas Control แจ้ง ปตท.เขต6 ทำการซ้อมแผน				
					ฉุกเฉิน 0615656905	1			สิทธิกร
5	09:40	09:40	4 วินาที	31 ส.ค. 66	*ซ้อมแผนอพยพหนีไฟสำนักงานรังสิตและซ้อมแผนฉุกเฉินก๊าซรั่วไหล				
					ไม่ติดไฟที่ OTS RST	1			สิทธิกร

รวม	4	1	

ตรวจสอบโดย สิทธิกร พูลสวัสดิ์

วันที่ 1 ก.ย. 66

รายงานการรับ Emergency Call

โทรศัพท์หมายเลข 02-709-4670-1

ประจำเดือน กันยายน

ครั้งที่	ลาที่กริ่งแรกดัง	เวลาที่รับสาย	ระยะเวลาที่รับสายหลังกริ่งแรกดัง	วันเดือนปี	เรื่อง	ประเภท			ผู้บันทึก
						เหตุฉุกเฉิน	ต่อสำนักงาน	โทรผิด	
1	13:44	13:44	4 วินาที	14 ก.ย. 23	ซ่อมแผนฉุกเฉิน บ.Siam Chamical BPM	1			สุเมธ
2	19:31	19:31	4 วินาที	18 ก.ย. 23	ซ่อมแผนฉุกเฉิน บ.Thai indo ROJ	1			องอาจ
3	15:14	15:14	4 วินาที	27 ก.ย. 23	คุณ มนู บ. Siam chemical 02-3239215 แจ้งซ่อมแผนฉุกเฉิน		1		สิทธิกร
4	16:05	16:05	4 วินาที	27 ก.ย. 23	ซ่อมแผนฉุกเฉิน บ.Tawanna BPO	1			สิทธิกร
5	20:22	20:22	4 วินาที	27 ก.ย. 23	ซ่อมแผนฉุกเฉิน บ.Tawanna BPO	1			สิทธิกร
6	13:35	13:35	4 วินาที	28 ก.ย. 23	ซ่อมแผนฉุกเฉิน นิคมบางปูเหนือ	1			สุเมธ
7	14:05	14:05	4 วินาที	28 ก.ย. 23	ซ่อมแผนฉุกเฉิน บ.siam Chamical BPM	1			สุเมธ
8	14:47	14:47	4 วินาที	28 ก.ย. 23	ซ่อมแผนฉุกเฉิน บ.siam Toppan BPO	1			สุเมธ
					รวม	7	1		

ตรวจสอบโดย ฏิณห์ กฤษฎิ์ธนเมธากุล

วันที่ 1 ต.ค. 23

รายงานการรับ Emergency Call

ประจำเดือน ตุลาคม

ครั้งที่	ลาที่กริ่งแรกดัง	เวลาที่รับสาย	ระยะเวลาที่รับสายหลังกริ่งแรกดัง	วันเดือนปี	เรื่อง	ประเภท			ผู้บันทึก
						เหตุฉุกเฉิน	ต่อสำนักงาน	โทรผิด	
1	16:07	16:07	4 วินาที	2 ต.ค. 23	ซ่อมแผนฉุกเฉิน บ.Newly wedfood MTH	1			สิทธิกร
2	9:37	9:37	4 วินาที	4 ต.ค. 23	คุณพงษกร บ.อุตสาหกรรมจรเข้ ซ.13B BPO 0899300063 แจ้งมี				
					บ.ภายนอกมาตรวจสถานี MRS พบรอยรั่วซึมแจ้งคุณสมชายเข้าแก้ไข		1		สิทธิกร
3	9:53	9:53	4 วินาที	25 ต.ค. 23	ซ่อมแผนฉุกเฉิน นิคมฯ แพรกษา คุณเก็รติ 094 7062002	1			ฏิณห์
4	10:02	10:02	4 วินาที	26 ต.ค. 23	ซ่อมแผนฉุกเฉิน นิคมฯบางกะดี	1			สิทธิกร
5	15:43	15:43	4 วินาที	26 ต.ค. 23	คุณรัตนา บใsiam toppan BPO 086 9398808 สอบถามวิธีแปลงค่า				
					หน่วยของก๊าซฯให้เป็นกิโลกรัม แจ้งคุณอาทิตย์ ประสานงาน		1		สิทธิกร
6	13:31	13:31	4 วินาที	27 ต.ค. 23	ซ่อมแผนฉุกเฉิน บ.UENO soi 8C BPO	1			สิทธิกร
					รวม	4	2	0	

ตรวจสอบโดย ฏิณห์ กฤษฎิ์ธนเมธากุล

วันที่ 1 พ.ย. 23

รายงานการรับ Emergency Call

โทรศัพท์หมายเลข 02-709-4670-1

ประจำเดือน พฤศจิกายน

ครั้งที่	ลาที่กริ่งแรกดัง	เวลาที่รับสาย	ระยะเวลาที่รับสายหลังกริ่งแรกดัง	วันเดือนปี	เรื่อง	ประเภท			ผู้บันทึก
						เหตุฉุกเฉิน	ต่อสำนักงาน	โทรผิด	
1	10:08	10:08	4 วินาที	3 พ.ย. 23	*ซ่อมแผนฉุกเฉิน บ.Sum Hitech F1 NVK	1			สิทธิกร
2	15:37	15:37	4 วินาที	3 พ.ย. 23	*ซ่อมแผนฉุกเฉิน บ.Sum Hitech F5 NVK	1			สิทธิกร
3	9:18	9:18	4 วินาที	4 พ.ย. 23	*คุณแอล 0864484417 บ.นรเชฐ แจ้งจะมีงานปรับปรุงอาคารเก่ากรมศุลฯ				
					บางปู บริเวณสถานีไฟฟ้าย่อย เส้นไปสามห่วง แจ้งคุณสมชายรับทราบ		1		สุเมธ
4	14:42	14:42	4 วินาที	9 พ.ย. 23	*คุณนุ้ย 0803495169 แจ้งขุดโดนสายไฟหรือสายสัญญาณบริเวณ				
					ใกล้แนวท่อก๊าซฯเลียบคลองเปรมประชา แจ้งคุณภาณุรักษ์รับทราบ	1			ฏิณห์
5	15:02	15:02	4 วินาที	10 พ.ย. 23	*ซ่อมแผนฉุกเฉิน บ.Siam Toppan BPO -IE	1			สุเมธ
6	19:46	19:46	4 วินาที	10 พ.ย. 23	*ซ่อมแผนฉุกเฉิน บ.Siam Toppan BPO -IE	1			สุเมธ
7	23:23	23:23	4 วินาที	10 พ.ย. 23	*สอบถามปั๊มน้ำมัน นิคมบางปู			1	สุเมธ
8	4:23	4:23	4 วินาที	12 พ.ย. 23	*โทรผิด 0864879168			1	สุเมธ
9	10:08	10:08	4 วินาที	13 พ.ย. 23	*คุณสุพัฒน์ 0867777334 แจ้งจะทำงานดอกเสาเข็มบริเวณแยกคลองขุด				
					ภายใน 1-2 วัน ประสานงานขึ้นแนวท่อ		1		สิทธิกร
10	13:09	13:09	4 วินาที	13 พ.ย. 23	*คุณชนาทิพย์0831218455แจ้งท่อประปาแตกบริเวณ ส.อุดมทรัพย์ หน้า บ.				
					เชเว่นซัน ประสานหน้างานช่างเอ็ม0612696814 แจ้งคุณเนพตลรับทราบ		1		สิทธิกร
					รวม				

ตรวจสอบโดย ฏิณห์ กฤษฎิ์ธนเมธากุล

วันที่ 1 ธ.ค. 23

รายงานการรับ Emergency Call

โทรศัพท์หมายเลข 02-709-4670-1

ประจำเดือน พฤศจิกายน

ครั้งที่	ลาที่กริ่งแรกดัง	เวลาที่รับสาย	ระยะเวลาที่รับสายหลังกริ่งแรกดัง	วันเดือนปี	เรื่อง	ประเภท			ผู้บันทึก
						เหตุฉุกเฉิน	ต่อสำนักงาน	โทรผิด	
11	3:28	3:28	4 วินาที	12 พ.ย. 23	*NW ตรวจสอบเบอร์ฉุกเฉิน		1		องอาจ
12	4:23	4:23	4 วินาที	12 พ.ย. 23	*โทรสอบถามเพื่อไป สภ.บางปู		1		องอาจ
13	11:26	11:26	4 วินาที	15 พ.ย. 23	*ซ่อมแผนฉุกเฉิน บ.Victoria tyres BPO -IE	1			สุเมธ
14	16:37	16:37	4 วินาที	27 พ.ย. 23	*ซ่อมแผนฉุกเฉิน บ.Fusherashi WES	1			สิทธิกร
15	10:39	10:39	4 วินาที	28 พ.ย. 23	*คุณเอก 0864789168 สอบถามน้ำมันหมดหาปั๊มน้ำมัน แจ้งมีปั๊มน้ำมัน				
					ซอย3เอ ตอนนี้อยู่ซอย2 บางปู		1		สิทธิกร
16	11:10	11:10	4 วินาที	28 พ.ย. 23	*คุณสุทธินี บ.อัคีปราการ 023230710 แจ้งขอหนังสือรับรองและภพ20				
					แจ้งคุณอาทิตย์ดำเนินการต่อ		1		สิทธิกร
17	13;10	13;10	4 วินาที	28 พ.ย. 23	*ช่างเอ็ม 0946822995 การประปาส่วนภูมิภาคแจ้งจะทำการวางท่อประปา				
					บริเวณถนน อย5042 หน้าวัดเปรมประชากร จะทำการขุดวันเสาร์ 22/12/66				
					แจ้งคุณภาณุรักษ์รับทราบและดำเนินการต่อ		1		สิทธิกร
					รวม	7	8	2	

ตรวจสอบโดย ฏิณห์ กฤษฎิ์ธนเมธากุล

วันที่ 1 ธ.ค. 23

รายงานการรับ Emergency Call

โทรศัพท์หมายเลข 02-709-4670-1

ประจำเดือน ธันวาคม

ครั้งที่	เวลาที่กริ่งแรกดัง	เวลาที่รับสาย	ระยะเวลาที่รับสายหลังกริ่งแรกดัง	วันเดือนปี	เรื่อง	ประเภท			ผู้บันทึก
						เหตุฉุกเฉิน	ต่อสำนักงาน	โทรผิด	
1	10:05	10:05	4 วินาที	8 ธ.ค. 23	*ซ่อมแผนฉุกเฉินนิคมฯบางกะดี	1			สิทธิกร
2	13:33	13:33	4 วินาที	8 ธ.ค. 23	*ซ่อมแผนฉุกเฉินนิคมฯบางปะอิน	1			สิทธิกร
3	11:23	11:23	4 วินาที	12 ธ.ค. 23	*รปภ. บ.Ansell 023261122 ตรวจเช็คเบอร์ฉุกเฉิน		1		ฏิณห์
4	9:57	9:57	4 วินาที	13 ธ.ค. 23	*คุณ สุปรีย์ PTT Shipper 025371865 แจ้ง PTT มีการทำงาน By-Pass				
					ที่ OTS-BV#10 ไม่มีผลกระทบต่อ NGD		1		สิทธิกร
5	15:12	15:12	4 วินาที	18 ธ.ค. 23	*ซ่อมแผนฉุกเฉินที่ บ.KCE LKB-IE	1			สุเมธ
6	16:04	16:04	4 วินาที	22 ธ.ค. 23	*ซ่อมแผนฉุกเฉินที่ บ.Endo Lighting BPL	1			สิทธิกร
7	14:35	14:35	4 วินาที	23 ธ.ค. 23	*ซ่อมแผนฉุกเฉินที่ บ.Valqua BPO	1			สิทธิกร
8	16:01	16:01	4 วินาที	23 ธ.ค. 23	*ซ่อมแผนฉุกเฉินที่ บ.พิมพ์ย้อมผ้าไทย BPM	1			สิทธิกร
9	11:16	11:16	4 วินาที	27 ธ.ค. 23	*ซ่อมแผนฉุกเฉินและความต่อเนื่องธุกิจ SZ	1			ฏิณห์
					รวม	7	2		

ตรวจสอบโดย สิทธิกร พูลสวัสดิ์

วันที่ 01 ม.ค.67

สรุปเหตุฉุกเฉินและการซ้อมแผนฉุกเฉิน

สรุปเหตุฉุกเฉินและการซ้อมแผนฉุกเฉินประจำปี...2566....

บริษัท ปตท.จำหน่ายก๊าซธรรมชาติ จำกัด

ลำดับ	ว/ด/ป	เวลาเริ่ม	พื้นที่	รายงานเหตุการณ์	เวลาสิ้นสุด	Response Time	Interruption Time
1	6 มี.ค. 66	14:26	NVK	*ซ้อมแผนฉุกเฉิน บ.SSI NVK	14:47	0:07	
2	13 พ.ค. 66	18:05	M-thai	*เหตุฉุกเฉิน ก๊าซฯรั่ว บริษัท Perfect companion	19:55	0:02	
3	17 พ.ค. 66	15:23	BPM	*ซ้อมแผนฉุกเฉิน บ.Thai namsiri BPM	15:37	0:02	
4	9 มิ.ย. 66	13:30	LKB	*ซ้อมแผนฉุกเฉินที่ บ.ไทยลามิเนต (โรง1) LKB	14:16	0:17	
5	12 มิ.ย. 66	9:21	BPM	*ซ้อมแผนฉุกเฉิน บ.Toray Mill 02 BPM	9:53	0:05	
6	12 มิ.ย. 66	9:28	BPM	*ซ้อมแผนฉุกเฉิน บ.NS-OG Toray Mill 02 BPM	9:53	0:05	
7	13 มิ.ย. 66	16:38	LKB	*ซ้อมแผนฉุกเฉินที่ บ.ไทยลามิเนต (โรง2) LKB	17:03	0:03	
8	1 ส.ค. 66	17:00	RST	*คุณวิฑูร บ.Bridgestone RST แจ้งมีก๊าซ BLOW ที่ MRS	20:33	1:10	
9	23 ส.ค. 66	14:21	MTH	*ซ้อมแผนฉุกเฉิน ที่ บ.Perfect Companion M-Thai	14:47	0:03	
10	24 ส.ค. 66	9:56	BKD	*ซ้อมแผนฉุกเฉินส่วนปฏิบัติการระบบท่อเขต 6	11:17		
11	31 ส.ค. 66	9:40	RST	*ซ้อมแผนอพยพหนีไฟสำนักงานรังสิตและซ้อมแผนฉุกเฉิน			
				ก๊าซรั่วไหลไม่ติดไฟ ที่ OTS-RST	10:05		
12	14 ก.ย. 66	13:44	BPM	ซ้อมแผนฉุกเฉิน บ.Siam Chamical BPM	14:06	0:05	
13	18 ก.ย. 66	19:31	ROJ	*ซ้อมแผนฉุกเฉิน บ.Thai Indo Kordsa Roj	20:08	0:11	
14	27 ก.ย. 66	16:05	BPO	*ซ้อมแผนฉุกเฉิน บ.TAWANA นิคมฯบางปู ซอย 14B	16:30	0:14	
15	27 ก.ย. 66	20:22	BPO	*ซ้อมแผนฉุกเฉิน บ.TAWANA นิคมฯบางปู ซอย 14B กะกลางคื	20:46	0:06	
16	28 ก.ย. 66	13:35	BPN	*ซ้อมแผนฉุกเฉินพื้นที่ นิคมฯบางปูเหนือ	14:15	0:06	
17	28 ก.ย. 66	14:05	BPM	*ซ้อมแผนฉุกเฉินพื้นที บ.Siam Chemical BPM	14:41	0:04	
18	28 ก.ย. 66	14:47	BPO	*ซ้อมแผนฉุกเฉินพื้นที บ.Siam Toppan BPO	14:57	0:05	
19	2 ต.ค. 66	16:07	MTH	*ซ้อมแผนฉุกเฉิน ที่ บ.Newly Wed Food m-Thai	16:30	0:07	
20	25 ต.ค. 66	9:53	BHS	*ซ้อมแผนฉุกเฉินพื้นที่ นิคมฯแพรกษา	10:20	0:09	
21	26 ต.ค. 66	10:02	BKD	*ซ้อมแผนฉุกเฉินพื้นที่ นิคมฯบางกะดี	10:47	0:15	
22	27 ต.ค. 66	13:31	BPO	*ซ้อมแผนฉุกเฉิน ที่ บ.UENO ซ.8C BPO	14:13	0:18	
23	3 พ.ย. 66	10:08	NVK	*ซ้อมแผนฉุกเฉิน ที่ บ.Sum Hitechs รง.1 NVK	10:25	0:09	
24	3 พ.ย. 66	15:37	NVK	*ซ้อมแผนฉุกเฉิน ที่ บ.Sum Hitechs รง.5 NVK	16:10	0:07	

สรุปเหตุฉุกเฉินและการซ้อมแผนฉุกเฉินประจำปี...2566....

บริษัท ปตท.จำหน่ายก๊าซธรรมชาติ จำกัด

ลำดับ	ว/ด/ป	เวลาเริ่ม	พื้นที่	รายงานเหตุการณ์	เวลาสิ้นสุด	Response Time	Interruption Time
25	10 พ.ย. 66	15:02	BPO	*ซ้อมแผนฉุกเฉินที่ บ.Siam Toppan BPO-IE	15:54	0:08	
26	10 พ.ย. 66	19:46	BPO	*ซ้อมแผนฉุกเฉินที่ บ.Siam Toppan BPO-IE	20:30	0:06	
27	15 พ.ย. 66	11:26	BPO	*ซ้อมแผนฉุกเฉินที่ บ.Vittoria Tyres BPO-IE	11:33	0:03	
28	27 พ.ย. 66	16:37	WES	*ซ้อมแผนฉุกเฉินที่ บ.FUSERASHI นิคมฯ WES	17:07	0:05	
29	8 ธ.ค. 66	10:10	BKD	*ซ้อมแผนฉุกเฉิน นิคมฯบางกะดี	11:12	0:13	
30	8 ธ.ค. 66	13:33	BPI	*ซ้อมแผนฉุกเฉิน นิคมฯบางปะอิน	14:29	0:11	
31	18 ธ.ค. 66	10:38	BPO	*ซ้อมดับเพลิงขั้นต้นและอพยพหนีไฟ ณ สำนักงานบางปู	10:56		
32	18 ธ.ค. 66	15:12	LKB	*ซ้อมแผนฉุกเฉินที่ บ.KCE Electronics	15:32	0:08	
33	22 ธ.ค. 66	16:04	BPL	*ซ้อมแผนฉุกเฉินที่ บ.Endo Ligting BPL	16:37	0:04	
34	23 ธ.ค. 66	14:35	BPO	*ซ้อมแผนฉุกเฉิน บ.Valqua นิคมฯบางปู ซ.9	14:53	0:07	
35	23 ธ.ค. 66	16:01	BPM	*ซ้อมแผนฉุกเฉิน บ.พิมพ์ย้อมผ้าไทย บางปูใหม่	16:20	0:07	
36	27 ธ.ค. 66	11:16	BPL	*ซ้อมแผนฉุกเฉินและแผนบริหารความต่อเนื่องทางธุรกิจ SZ	11:55	0:03	