

รายงานผลการวิเคราะห์

นิติบุคคลอาคารชุด

ไอดีโอ เวิร์ฟ สุขุมวิท

(กรกฎาคม 2566, 7/12)

Ecotech Water Systems Co., Ltd.

20 Soi Kheharonklao 74 Yaek 6, Ratphatthana, Saphansung, Bangkok 10240;

Tel: (66)2-108 6468-9; Fax: (66)2-061 2809

www.ecotechthailand.com / www.ecoilab.com

Report for Sample Analysis

บริษัท : นิติบุคคลอาคารชุด ไอดีโอ เวิร์ฟ สุขุมวิท
 ที่อยู่ : 2077 สุขุมวิท แขวง พระโขนงเหนือ เขต วัฒนา กรุงเทพมหานคร 10260
 ติดต่อ : คุณมล TEL : 02 178 0400 – 7 # 102 Fax : 02 178 0409 E-mail: kannika.theworks@ananda.co.th ,
 utis.theworks@ananda.co.th , sarawut.theworks@ananda.co.th, monthira.theworks@theworks.co.th
 แหล่งเก็บตัวอย่าง : นิติบุคคลอาคารชุด ไอดีโอ เวิร์ฟ สุขุมวิท
 ตัวอย่างน้ำ : น้ำเสีย เลขที่เล่มรายงาน : JEX-WwSw-23-J0853 / J0854
 วันที่เก็บ : 6 กรกฎาคม 2566 วันที่รับ : 7 กรกฎาคม 2566
 เวลา : 14.20 วันที่วิเคราะห์ : 7 – 13 กรกฎาคม 2566
 การเก็บตัวอย่างน้ำ : แบบจ้วง เลขที่ใบเสนอราคา : QL/22/0504/W/Pw
 ผู้เก็บตัวอย่างน้ำ : นายประพันธ์ วงษ์เจริญ (ว-295-จ-0004) เลขที่ตัวอย่าง : Ww-23-J2404

พารามิเตอร์	หน่วย	วิธีวิเคราะห์	ผลวิเคราะห์	เกณฑ์มาตรฐาน
			น้ำเข้า	
BOD (บีโอดี)	mg/l	5-Day BOD Test, Azide Modification Method	197.5	-
Grease and Oil (น้ำมันและไขมัน)	mg/l	Liquid-Liquid, Partial-Gravimetric Method	14.4	-
pH (ความเป็นกรดและด่าง)	-	Electrometric Method	7.3 (25°C)	-
Suspended Solids (ของแข็งแขวนลอย)	mg/l	Total Suspended Solids Dried at 103-105°C	52.2	-
Settleable Solids (ตะกอนหนัก)	mg/l	Imhoff cone- Settleable Solids	0.5	-
Sulfide (ซัลไฟด์)	mg/l	Iodometric Method	3.29	-
TKN (ทีเคเอ็น)	mg/l	Semi-Micro Kjeldahl Nitrogen	61.0	-
Total Dissolved Solids (ของแข็งละลายได้ทั้งหมด)	mg/l	Total Dissolved Solids Dried at 180°C	414	-
Appearance (ลักษณะที่ปรากฏ)			สีของตัวอย่าง / ความขุ่น : เหลือง / ขุ่น ตะกอน : เล็กน้อย	

Reference: Base on Standard Methods for the Examination of Water and Wastewater, APHA, AWWA, WEF, 23rd ed. Washington, 2017

Standard: Notification of the Ministry of Natural Resources and Environment, Subject: Establish control standards Drainage of wastewater from certain types and buildings of certain sizes, dated November 7, 2005, announced in the Government Gazette, Volume 122, Chapter 125 D, dated 29 December 2005.

Definition *: The test was subcontracted to another laboratory

Remark: *Bold-Italic* number meaning the value out of regulatory standard range



ห้องปฏิบัติการวิเคราะห์เอกชน : ทะเบียนเลขที่ ว-295

Laboratory Manager:

 (Dr. Angsana Romsaiyud)
 ว-295-ค-0002

Remark: 1) The above results are valid only for the analyzed / tested sample (s) as indicated in this report only.
 2) Do not copy partial of this analysis report without official approval.

Report for Sample Analysis

บริษัท : นิติบุคคลอาคารชุด ไอดีโอ เวิร์ฟ สุขุมวิท
 ที่อยู่ : 2077 สุขุมวิท แขวง พระโขนงเหนือ เขต วัฒนา กรุงเทพมหานคร 10260
 ติดต่อ : คุณมล TEL : 02 178 0400 – 7 # 102 Fax : 02 178 0409 E-mail: kannika.theworks@ananda.co.th ,
 utis.theworks@ananda.co.th , sarawut.theworks@ananda.co.th, monthira.theworks@theworks.co.th

แหล่งเก็บตัวอย่าง : นิติบุคคลอาคารชุด ไอดีโอ เวิร์ฟ สุขุมวิท
 ตัวอย่างน้ำ : น้ำเสีย เลขที่เล่มรายงาน : JEX-WwSw-23-J0853 / J0854
 วันที่เก็บ : 6 กรกฎาคม 2566 วันที่รับ : 7 กรกฎาคม 2566
 เวลา : 14.20 วันที่วิเคราะห์ : 7 – 13 กรกฎาคม 2566
 การเก็บตัวอย่างน้ำ : แบบจ้วง เลขที่ใบเสนอราคา : QL/22/0504/W/Pw
 ผู้เก็บตัวอย่างน้ำ : นายประพันธ์ วงษ์ระเข้ม (ว-295-จ-0004) เลขที่ตัวอย่าง : Ww-23-J2405

พารามิเตอร์	หน่วย	วิธีวิเคราะห์	ผลวิเคราะห์	เกณฑ์มาตรฐาน
			น้ำขาออก	
BOD (บีโอดี)	mg/l	5-Day BOD Test, Azide Modification Method	29.5	≤ 30
Grease and Oil (น้ำมันและไขมัน)	mg/l	Liquid-Liquid, Partial-Gravimetric Method	<LOQ(5.0)	≤ 20.0
pH (ความเป็นกรดและด่าง)	-	Electrometric Method	7.2 (25°C)	5.0-9.0
Suspended Solids (ของแข็งแขวนลอย)	mg/l	Total Suspended Solids Dried at 103-105°C	8.5	≤ 40
Settleable Solids (ตะกอนหนัก)	mg/l	Imhoff cone- Settleable Solids	<0.1	≤ 0.5
Sulfide (ซัลไฟด์)	mg/l	Iodometric Method	NOT DETECTED	≤ 1.0
TKN (ทีเคเอ็น)	mg/l	Semi-Micro Kjeldahl Nitrogen	21.3	≤ 35
Total Dissolved Solids (ของแข็งละลายได้ทั้งหมด)	mg/l	Total Dissolved Solids Dried at 180°C	386	≤ 500
Appearance (ลักษณะที่ปรากฏ)			สีของตัวอย่าง / ความขุ่น : เหลือง / ไส้ ตะกอน : เล็กน้อย	

Reference: Base on Standard Methods for the Examination of Water and Wastewater, APHA, AWWA, WEF, 23rd ed. Washington, 2017

Standard: Notification of the Ministry of Natural Resources and Environment, Subject: Establish control standards Drainage of wastewater from certain types and buildings of certain sizes, dated November 7, 2005, announced in the Government Gazette, Volume 122, Chapter 125 D, dated 29 December 2005.

Definition *: The test was subcontracted to another laboratory

Remark: *Bold-Italic* number meaning the value out of regulatory standard range



ห้องปฏิบัติการวิเคราะห์เอกชน : ทะเบียนเลขที่ ว-295

Laboratory Manager: _____

(Dr. Angsana Romsaiyud)

ว-295-ค-0002

Remark: 1) The above results are valid only for the analyzed / tested sample (s) as indicated in this report only.

2) Do not copy partial of this analysis report without official approval.

รูปภาพตัวอย่างน้ำ

1. น้ำเข้า



2. น้ำออก



Report for Sample Analysis

บริษัท : นิติบุคคลอาคารชุด ไอดีโอ เวิร์ฟ สุขุมวิท
 ที่อยู่ : 2077 สุขุมวิท แขวง พระโขนงเหนือ เขต วัฒนา กรุงเทพมหานคร 10260
 ติดต่อ : คุณมล TEL : 02 178 0400 – 7 # 102 Fax : 02 178 0409
 e-mail: kannika.theworks@ananda.co.th , utis.theworks@ananda.co.th,
 sarawut.theworks@ananda.co.th

แหล่งเก็บตัวอย่าง : นิติบุคคลอาคารชุด ไอดีโอ เวิร์ฟ สุขุมวิท
 ตัวอย่างน้ำ : น้ำสระว่ายน้ำ เลขที่เล่มรายงาน : JEX-WwSw-23-J0853 / J0854
 วันที่เก็บ : 6 กรกฎาคม 2566 วันที่รับ : 7 กรกฎาคม 2566
 เวลา : 14.20 วันที่วิเคราะห์ : 7 – 15 กรกฎาคม 2566
 การเก็บตัวอย่างน้ำ : แบบจ้วง เลขที่ใบเสนอราคา : QL/22/0504/W/Pw
 ผู้เก็บตัวอย่างน้ำ : นายประพันธ์ วงษ์เจ๊ะเซ็ม (ว-295-จ-0004) เลขที่ตัวอย่าง : Sw-23-J2406

พารามิเตอร์	หน่วย	วิธีวิเคราะห์	ผลวิเคราะห์	เกณฑ์มาตรฐาน
			ระดับ	
Fecal Coliform Bacteria* (แบคทีเรียกลุ่มฟีคอลโคลิฟอร์ม)	MPN/100ml	Multiple Tube Fermentation Technique	< 1.1	< 1.1
Total Coliform Bacteria * (แบคทีเรียกลุ่มโคลิฟอร์มทั้งหมด)	MPN/100ml	Multiple Tube Fermentation Technique	< 1.1	< 1.1
<i>E. Coli</i> * (อี.โคไล)	MPN/100ml	FLUOROGENIC SUBSTRATE TEST (SM: 9221 D AND F)	ตรวจไม่พบ	ตรวจไม่พบ
<i>Pseudomonas aeruginosa</i> * (ซูโดโมแนส แอโรจิโนซา)	<i>P. aeruginosa</i> /100ml	Membrane Filter Technique	ตรวจไม่พบ	ตรวจไม่พบ
<i>Staphylococcus aureus</i> * (สตาฟีโลคอคคัส ออเรียส)	<i>S.aureus</i> /100ml	Membrane Filter Technique	ตรวจไม่พบ	ตรวจไม่พบ
Appearance (ลักษณะที่ปรากฏ) สีของตัวอย่าง / ความขุ่น : ใส ตะกอน : -				

Reference: Base on Standard Methods for the Examination of Water and Wastewater, APHA, AWWA, WEF, 23rd ed. Washington, 2017

Standard: หลักเกณฑ์ด้านสุขลักษณะในการควบคุมประกอบกิจการสระว่ายน้ำ หรือกิจการอื่นๆ ในทำนองเดียวกัน

Definition *: The test was subcontracted to another laboratory

Remark: Bold-Italic number meaning the value out of regulatory standard range



ห้องปฏิบัติการวิเคราะห์เอกชน : ทะเบียนเลขที่ ว-295

Laboratory Manager:

(Dr. Angsana Romesaiyud)

ว-295-ค-0002

Remark: 1) The above results are valid only for the analyzed / tested sample (s) as indicated in this report only.
 2) Do not copy partial of this analysis report without official approval.

Report for Sample Analysis

บริษัท : นิติบุคคลอาคารชุด ไอดีโอ เวิร์ฟ สุขุมวิท
 ที่อยู่ : 2077 สุขุมวิท แขวง พระโขนงเหนือ เขต วัฒนา กรุงเทพมหานคร 10260
 ติดต่อ : คุณมล TEL : 02 178 0400 – 7 # 102 Fax : 02 178 0409
 e-mail: kannika.theworks@ananda.co.th , utis.theworks@ananda.co.th,
 sarawut.theworks@ananda.co.th

แหล่งเก็บตัวอย่าง : นิติบุคคลอาคารชุด ไอดีโอ เวิร์ฟ สุขุมวิท
 ตัวอย่างน้ำ : น้ำสระว่ายน้ำ เลขที่เล่มรายงาน : JEX-WwSw-23-J0853 / J0854
 วันที่เก็บ : 6 กรกฎาคม 2566 วันที่รับ : 7 กรกฎาคม 2566
 เวลา : 14.20 วันที่วิเคราะห์ : 7 – 15 กรกฎาคม 2566
 การเก็บตัวอย่างน้ำ : แบบจ้วง เลขที่ใบเสนอราคา : QL/22/0504/W/Pw
 ผู้เก็บตัวอย่างน้ำ : นายประพันธ์ วงษ์เจ๊ะเซ็ม (ว-295-จ-0004) เลขที่ตัวอย่าง : Sw-23-J2407

พารามิเตอร์	หน่วย	วิธีวิเคราะห์	ผลวิเคราะห์	เกณฑ์มาตรฐาน
			สรุป	
Fecal Coliform Bacteria* (แบคทีเรียกลุ่มฟีคอลโคลิฟอร์ม)	MPN/100ml	Multiple Tube Fermentation Technique	< 1.1	< 1.1
Total Coliform Bacteria * (แบคทีเรียกลุ่มโคลิฟอร์มทั้งหมด)	MPN/100ml	Multiple Tube Fermentation Technique	< 1.1	< 1.1
<i>E. Coli</i> * (อี.โคไล)	MPN/100ml	FLUOROGENIC SUBSTRATE TEST (SM: 9221 D AND F)	ตรวจไม่พบ	ตรวจไม่พบ
<i>Pseudomonas aeruginosa</i> * (ซูโดโมแนส แอโรจิโนซา)	<i>P. aeruginosa</i> /100ml	Membrane Filter Technique	ตรวจไม่พบ	ตรวจไม่พบ
<i>Staphylococcus aureus</i> * (สตาฟีโรค็อกคัส ออเรียส)	<i>S.aureus</i> /100ml	Membrane Filter Technique	ตรวจไม่พบ	ตรวจไม่พบ
Appearance (ลักษณะที่ปรากฏ)			สีของตัวอย่าง / ความขุ่น : ไส ตะกอน : -	

Reference: Base on Standard Methods for the Examination of Water and Wastewater, APHA, AWWA, WEF, 23rd ed. Washington, 2017

Standard: หลักเกณฑ์ด้านสุขลักษณะในการควบคุมประกอบกิจการสระว่ายน้ำ หรือกิจการอื่นๆ ในทำนองเดียวกัน

Definition *: The test was subcontracted to another laboratory

Remark: **Bold-Italic** number meaning the value out of regulatory standard range



ห้องปฏิบัติการวิเคราะห์เอกชน : ทะเบียนเลขที่ ว-295

Laboratory Manager:

 (Dr. Angsana Romsaiyud)
 ว-295-ค-0002

Remark: 1) The above results are valid only for the analyzed / tested sample (s) as indicated in this report only.
 2) Do not copy partial of this analysis report without official approval.

รูปภาพตัวอย่างน้ำ

1. สระว่ายน้ำน้ำ ส่วนตื้น

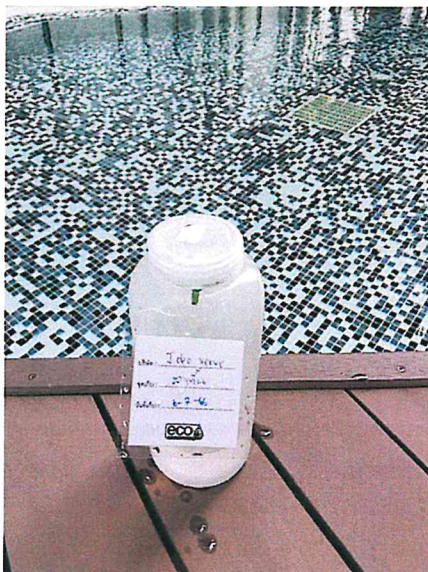

2. สระว่ายน้ำน้ำ ส่วนลึก



ห้องปฏิบัติการวิเคราะห์เคอซน : ทะเบียนเลขที่ ๖-295

Laboratory Manager: _____

(Dr. Angsana Romsaiyud)

๖-295-ค-0002

Remark: 1) The above results are valid only for the analyzed / tested sample (s) as indicated in this report only.
2) Do not copy partial of this analysis report without official approval.



Ecotech Water Systems Co., Ltd.

รายงานผลการวิเคราะห์

นิติบุคคลอาคารชุด

ไฮดีโอ เวิร์ฟ สุขุมวิท

(สิงหาคม 2566, 8/12)

Ecotech Water Systems Co., Ltd.

20 Soi Kheharonkiao 74 Yaek 6, Ratphatthana, Saphansung, Bangkok 10240;

Tel: (66)2-108 6468-9; Fax: (66)2-061 2809

www.ecotechthailand.com / www.ecoilab.com

Report for Sample Analysis

บริษัท : นิติบุคคลอาคารชุด ไอทีโอ เวิร์ฟ สุขุมวิท
 ที่อยู่ : 2077 สุขุมวิท แขวง พระโขนงเหนือ เขต วัฒนา กรุงเทพมหานคร 10260
 ติดต่อ : คุณมล TEL : 02 178 0400 – 7 # 102 Fax : 02 178 0409 E-mail: kannika.theworks@ananda.co.th ,
 utis.theworks@ananda.co.th , sarawut.theworks@ananda.co.th, monthira.theworks@theworks.co.th
 แหล่งเก็บตัวอย่าง : นิติบุคคลอาคารชุด ไอทีโอ เวิร์ฟ สุขุมวิท
 ตัวอย่างน้ำ : น้ำเสีย เลขที่เล่มรายงาน : JEX-WwSw-23-J1011
 วันที่เก็บ : 10 สิงหาคม 2566 วันที่รับ : 11 สิงหาคม 2566
 เวลา : 11.00 วันที่วิเคราะห์ : 11 - 18 สิงหาคม 2566
 การเก็บตัวอย่างน้ำ : แบบจ้ำง เลขที่ใบเสนอราคา : QL/22/0504/W/Pw
 ผู้เก็บตัวอย่างน้ำ : นายประพันธ์ วงษ์เจ๊ะเซ็ม (ว-295-จ-0004) เลขที่ตัวอย่าง : Ww-23-J2588

พารามิเตอร์	หน่วย	วิธีวิเคราะห์	ผลวิเคราะห์	เกณฑ์มาตรฐาน
			น้ำเข้า	
BOD (บีโอดี)	mg/l	5-Day BOD Test, Azide Modification Method	290.0	-
Grease and Oil (น้ำมันและไขมัน)	mg/l	Liquid-Liquid, Partial-Gravimetric Method	7.4	-
pH (ความเป็นกรดและด่าง)	-	Electrometric Method	7.4 (25°C)	-
Suspended Solids (ของแข็งแขวนลอย)	mg/l	Total Suspended Solids Dried at 103-105°C	51.6	-
Settleable Solids (ตะกอนหนัก)	mg/l	Imhoff cone- Settleable Solids	<0.1	-
Sulfide (ซัลไฟด์)	mg/l	Iodometric Method	ตรวจไม่พบ	-
TKN (ทีเคเอ็น)	mg/l	Semi-Micro Kjeldahl Nitrogen	65.5	-
Total Dissolved Solids (ของแข็งละลายได้ทั้งหมด)	mg/l	Total Dissolved Solids Dried at 180°C	432	-
Appearance (ลักษณะที่ปรากฏ)			สีของตัวอย่าง / ความขุ่น : เหลือง / ขุ่น ตะกอน : เล็กน้อย	

Reference: Base on Standard Methods for the Examination of Water and Wastewater, APHA, AWWA, WEF, 23rd ed. Washington, 2017

Standard: Notification of the Ministry of Natural Resources and Environment, Subject: Establish control standards Drainage of wastewater from certain types and buildings of certain sizes, dated November 7, 2005, announced in the Government Gazette, Volume 122, Chapter 125 D, dated 29 December 2005.

Definition *: The test was subcontracted to another laboratory

Remark: ***Bold-Italic*** number meaning the value out of regulatory standard range



ห้องปฏิบัติการวิเคราะห์เอกชน : ทะเบียนเลขที่ ว-295

Laboratory Manager: _____

(Dr. Angsana Romsaiyud)

ว-295-ค-0002

Remark: 1) The above results are valid only for the analyzed / tested sample (s) as indicated in this report only.

2) Do not copy partial of this analysis report without official approval.

Report for Sample Analysis

บริษัท : นิติบุคคลอาคารชุด ไอดีโอ เวิร์ฟ สุขุมวิท
 ที่อยู่ : 2077 สุขุมวิท แขวง พระโขนงเหนือ เขต วัฒนา กรุงเทพมหานคร 10260
 ติดต่อ : คุณมล TEL : 02 178 0400 – 7 # 102 Fax : 02 178 0409 E-mail: kannika.theworks@ananda.co.th ,
 utis.theworks@ananda.co.th , sarawut.theworks@ananda.co.th, monthira.theworks@theworks.co.th

แหล่งเก็บตัวอย่าง : นิติบุคคลอาคารชุด ไอดีโอ เวิร์ฟ สุขุมวิท
 ตัวอย่างน้ำ : น้ำเสีย เลขที่เล่มรายงาน : JEX-WwSw-23-J1011
 วันที่เก็บ : 10 สิงหาคม 2566 วันที่รับ : 11 สิงหาคม 2566
 เวลา : 11.00 วันที่วิเคราะห์ : 11 - 18 สิงหาคม 2566
 การเก็บตัวอย่างน้ำ : แบบจ้วง เลขที่ใบเสนอราคา : QL/22/0504/W/Pw
 ผู้เก็บตัวอย่างน้ำ : นายประพันธ์ วงษ์เจ๊ะเซ็ม (ว-295-จ-0004) เลขที่ตัวอย่าง : Ww-23-J2589

พารามิเตอร์	หน่วย	วิธีวิเคราะห์	ผลวิเคราะห์	เกณฑ์มาตรฐาน
			น้ำขาออก	
BOD (บีโอดี)	mg/l	5-Day BOD Test, Azide Modification Method	17.0	≤ 30
Grease and Oil (น้ำมันและไขมัน)	mg/l	Liquid-Liquid, Partial-Gravimetric Method	<LOQ(5.0)	≤ 20.0
pH (ความเป็นกรดและด่าง)	-	Electrometric Method	7.3 (25°C)	5.0-9.0
Suspended Solids (ของแข็งแขวนลอย)	mg/l	Total Suspended Solids Dried at 103-105°C	7.2	≤ 40
Settleable Solids (ตะกอนหนัก)	mg/l	Imhoff cone- Settleable Solids	<0.1	≤ 0.5
Sulfide (ซัลไฟด์)	mg/l	Iodometric Method	ตรวจไม่พบ	≤ 1.0
TKN (ทีเคเอ็น)	mg/l	Semi-Micro Kjeldahl Nitrogen	33.0	≤ 35
Total Dissolved Solids (ของแข็งละลายได้ทั้งหมด)	mg/l	Total Dissolved Solids Dried at 180°C	400	≤ 500
Appearance (ลักษณะที่ปรากฏ) สีของตัวอย่าง / ความขุ่น : เหลือง / ไส ตะกอน : เล็กน้อย				

Reference: Base on Standard Methods for the Examination of Water and Wastewater, APHA, AWWA, WEF, 23rd ed. Washington, 2017

Standard: Notification of the Ministry of Natural Resources and Environment, Subject: Establish control standards Drainage of wastewater from certain types and buildings of certain sizes, dated November 7, 2005, announced in the Government Gazette, Volume 122, Chapter 125 D, dated 29 December 2005.

Definition *: The test was subcontracted to another laboratory

Remark: ***Bold-Italic*** number meaning the value out of regulatory standard range



ห้องปฏิบัติการวิเคราะห์เอกชน : ทะเบียนเลขที่ ว-295

Laboratory Manager: _____

(Dr. Angsana Romsaiyud)

ว-295-ค-0002

Remark: 1) The above results are valid only for the analyzed / tested sample (s) as indicated in this report only.

2) Do not copy partial of this analysis report without official approval.

รูปภาพตัวอย่างน้ำ

1. น้ำขาเข้า

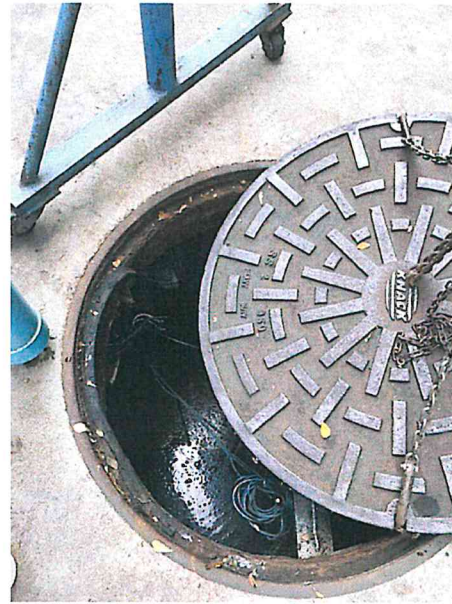

2. น้ำขาออก

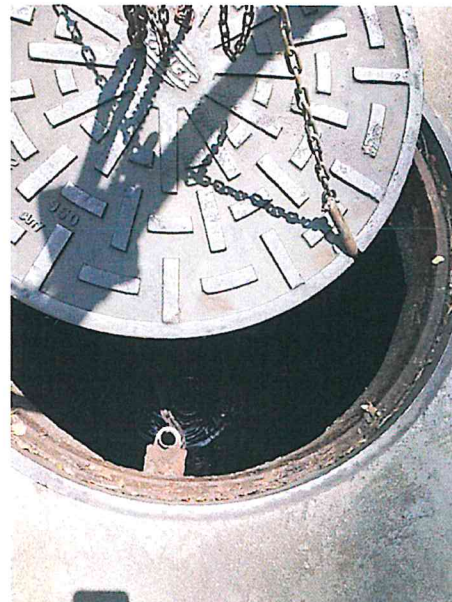

Report for Sample Analysis

บริษัท : นิติบุคคลอาคารชุด ไอดีโอ เวิร์ฟ สุขุมวิท
 ที่อยู่ : 2077 สุขุมวิท แขวง พระโขนงเหนือ เขต วัฒนา กรุงเทพมหานคร 10260
 ติดต่อ : คุณมล TEL : 02 178 0400 – 7 # 102 Fax : 02 178 0409
 e-mail: kannika.theworks@ananda.co.th , utis.theworks@ananda.co.th,
 sarawut.theworks@ananda.co.th

แหล่งเก็บตัวอย่าง : นิติบุคคลอาคารชุด ไอดีโอ เวิร์ฟ สุขุมวิท
 ตัวอย่างน้ำ : น้ำสระว่ายน้ำ เลขที่เล่มรายงาน : JEX-WwSw-23-J1011
 วันที่เก็บ : 10 สิงหาคม 2566 วันที่รับ : 11 สิงหาคม 2566
 เวลา : 11.00 วันที่วิเคราะห์ : 11 - 18 สิงหาคม 2566
 การเก็บตัวอย่างน้ำ : แบบจ้วง เลขที่ใบเสนอราคา : QL/22/0504/W/Pw
 ผู้เก็บตัวอย่างน้ำ : นายประพันธ์ วงษ์เจ๊ะเซ็ม (ว-295-จ-0004) เลขที่ตัวอย่าง : Sw-23-J2857

พารามิเตอร์	หน่วย	วิธีวิเคราะห์	ผลวิเคราะห์	เกณฑ์มาตรฐาน
			สระต้น	
Fecal Coliform Bacteria* (แบคทีเรียกลุ่มฟีคอลโคลิฟอร์ม)	MPN/100ml	Multiple Tube Fermentation Technique	< 1.1	< 1.1
Total Coliform Bacteria * (แบคทีเรียกลุ่มโคลิฟอร์มทั้งหมด)	MPN/100ml	Multiple Tube Fermentation Technique	< 1.1	< 1.1
<i>E. Coli</i> * (อี.โคไล)	MPN/100ml	FLUOROGENIC SUBSTRATE TEST (SM: 9221 D AND F)	ตรวจไม่พบ	ตรวจไม่พบ
<i>Pseudomonas aeruginosa</i> * (ซูโดโมแนส แอโรจิโนซา)	<i>P. aeruginosa</i> /100ml	Membrane Filter Technique	ตรวจไม่พบ	ตรวจไม่พบ
<i>Staphylococcus aureus</i> * (สตาฟีโรค็อกคัส ออเรียส)	<i>S.aureus</i> /100ml	Membrane Filter Technique	ตรวจไม่พบ	ตรวจไม่พบ
Appearance (ลักษณะที่ปรากฏ)			สีของตัวอย่าง / ความขุ่น : ใส ตะกอน : -	

Reference: Base on Standard Methods for the Examination of Water and Wastewater, APHA, AWWA, WEF, 23rd ed. Washington, 2017

Standard: หลักเกณฑ์ด้านสุขลักษณะในการควบคุมการประกอบกิจการสระว่ายน้ำ หรือกิจการอื่นๆ ในทำนองเดียวกัน

Definition *: The test was subcontracted to another laboratory

Remark: **Bold-Italic** number meaning the value out of regulatory standard range



ห้องปฏิบัติการวิเคราะห์เอกชน : ทะเบียนเลขที่ ว-295

Laboratory Manager:

(Dr. Angsana Romsaiyud)

ว-295-ค-0002

Remark: 1) The above results are valid only for the analyzed / tested sample (s) as indicated in this report only.

2) Do not copy partial of this analysis report without official approval.

Report for Sample Analysis

บริษัท : นิติบุคคลอาคารชุด ไอดีโอ เวิร์ฟ สุขุมวิท
 ที่อยู่ : 2077 สุขุมวิท แขวง พระโขนงเหนือ เขต วัฒนา กรุงเทพมหานคร 10260
 ติดต่อ : คุณมล TEL : 02 178 0400 – 7 # 102 Fax : 02 178 0409
 e-mail: kannika.theworks@ananda.co.th , utis.theworks@ananda.co.th,
 sarawut.theworks@ananda.co.th

แหล่งเก็บตัวอย่าง : นิติบุคคลอาคารชุด ไอดีโอ เวิร์ฟ สุขุมวิท
 ตัวอย่างน้ำ : น้ำสระว่ายน้ำ เลขที่เล่มรายงาน : JEX-WwSw-23-J1011
 วันที่เก็บ : 10 สิงหาคม 2566 วันที่รับ : 11 สิงหาคม 2566
 เวลา : 11.00 วันที่วิเคราะห์ : 11 - 18 สิงหาคม 2566
 การเก็บตัวอย่างน้ำ : แบบจ้วง เลขที่ใบเสนอราคา : QL/22/0504/W/Pw
 ผู้เก็บตัวอย่างน้ำ : นายประพันธ์ วงษ์เจ๊ะเซ็ม (ว-295-จ-0004) เลขที่ตัวอย่าง : Sw-23-J2858

พารามิเตอร์	หน่วย	วิธีวิเคราะห์	ผลวิเคราะห์	เกณฑ์มาตรฐาน
			สรุป	
Fecal Coliform Bacteria* (แบคทีเรียกลุ่มฟีคอลโคลิฟอร์ม)	MPN/100ml	Multiple Tube Fermentation Technique	< 1.1	< 1.1
Total Coliform Bacteria * (แบคทีเรียกลุ่มโคลิฟอร์มทั้งหมด)	MPN/100ml	Multiple Tube Fermentation Technique	< 1.1	< 1.1
<i>E. Coli</i> * (อี.โคไล)	MPN/100ml	FLUOROGENIC SUBSTRATE TEST (SM: 9221 D AND F)	ตรวจไม่พบ	ตรวจไม่พบ
<i>Pseudomonas aeruginosa</i> * (ซูโดโมแนส แอโรจิโนซา)	<i>P. aeruginosa</i> /100ml	Membrane Filter Technique	ตรวจไม่พบ	ตรวจไม่พบ
<i>Staphylococcus aureus</i> * (สตาฟีโรค็อกคัส ออเรียส)	<i>S.aureus</i> /100ml	Membrane Filter Technique	ตรวจไม่พบ	ตรวจไม่พบ
Appearance (ลักษณะที่ปรากฏ) สีของตัวอย่าง / ความขุ่น : ใส ตะกอน : -				

Reference: Base on Standard Methods for the Examination of Water and Wastewater, APHA, AWWA, WEF, 23rd ed. Washington, 2017

Standard: หลักเกณฑ์ด้านสุขลักษณะในการควบคุมการประกอบกิจการสระว่ายน้ำ หรือกิจการอื่นๆ ในทำนองเดียวกัน

Definition *: The test was subcontracted to another laboratory

Remark: **Bold-Italic** number meaning the value out of regulatory standard range



ห้องปฏิบัติการวิเคราะห์เอกชน : ทะเบียนเลขที่ ว-295

Laboratory Manager: _____

(Dr. Angsana Romsaiyud)

ว-295-ค-0002

Remark: 1) The above results are valid only for the analyzed / tested sample (s) as indicated in this report only.

2) Do not copy partial of this analysis report without official approval.

รูปภาพตัวอย่างน้ำ

1. สระว่ายน้ำน้ำ ส่วนต้น



2. สระว่ายน้ำน้ำ ส่วนลึก

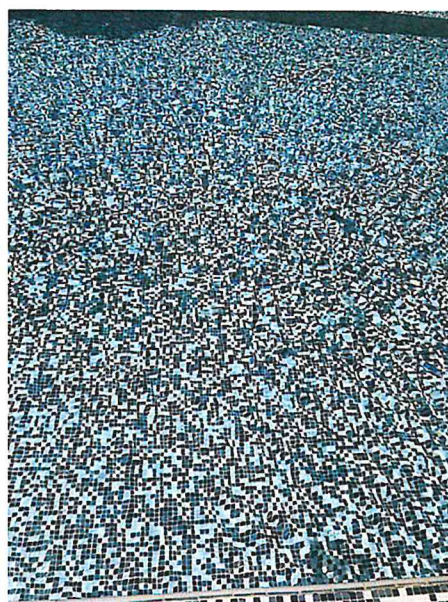
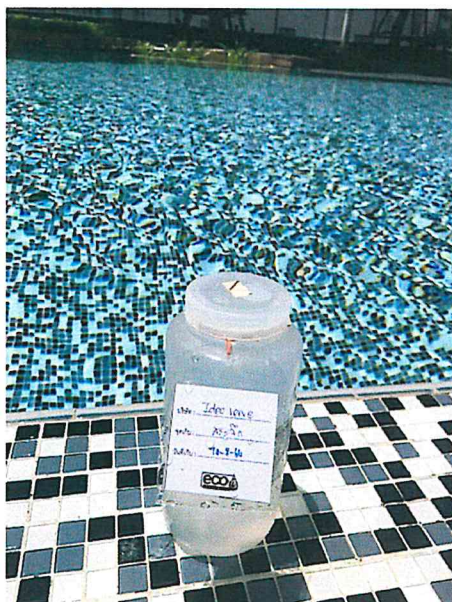

ห้องปฏิบัติการวิเคราะห์เอกชน : ทะเบียนเลขที่ ว-295

Laboratory Manager: _____

Ang R
(Dr. Angsana Romsaiyud)
ว-295-ค-0002

Remark: 1) The above results are valid only for the analyzed / tested sample (s) as indicated in this report only.
2) Do not copy partial of this analysis report without official approval.

รายงานผลการวิเคราะห์

นิติบุคคลอาคารชุด

ไอดีโอ เวิร์ฟ สุขุมวิท

(กันยายน 2566, 9/12)

Ecotech Water Systems Co., Ltd.

20 Soi Kheharomklao 74 Yaek 6, Ratphatthana, Saphansung, Bangkok 10240;

Tel: (66)2-108 6468-9; Fax: (66)2-061 2809

www.ecotechthailand.com / www.ecoilab.com

Report for Sample Analysis

บริษัท : นิติบุคคลอาคารชุด ไอดีโอ เวิร์ฟ สุขุมวิท
ที่อยู่ : 2077 สุขุมวิท แขวง พระโขนงเหนือ เขต วัฒนา กรุงเทพมหานคร 10260
ติดต่อ : คุณมล TEL : 02 178 0400 – 7 # 102 Fax : 02 178 0409 E-mail: kannika.theworks@ananda.co.th ,
 utis.theworks@ananda.co.th , sarawut.theworks@ananda.co.th, monthira.theworks@theworks.co.th
แหล่งเก็บตัวอย่าง : นิติบุคคลอาคารชุด ไอดีโอ เวิร์ฟ สุขุมวิท
ตัวอย่างน้ำ : น้ำเสีย **เลขที่เล่มรายงาน :** JEX-WwSw-23-J1121
วันที่เก็บ : 07 กันยายน 2566 **วันที่รับ :** 08 กันยายน 2566
เวลา : 13.10 น. **วันที่วิเคราะห์ :** 08 - 17 กันยายน 2566
การเก็บตัวอย่างน้ำ : แบบจ้วง **เลขที่ใบเสนอราคา :** QL/22/0504/W/Pw
ผู้เก็บตัวอย่างน้ำ : นายประพันธ์ วงษ์เจ๊ะเซ็ม (ว-295-จ-0004) **เลขที่ตัวอย่าง :** Ww-23-J3110

พารามิเตอร์	หน่วย	วิธีวิเคราะห์	ผลวิเคราะห์	เกณฑ์มาตรฐาน
			น้ำเข้า	
BOD (บีโอดี)	mg/l	5-Day BOD Test, Azide Modification Method	420.0	-
Grease and Oil (น้ำมันและไขมัน)	mg/l	Liquid-Liquid, Partial-Gravimetric Method	<LOQ (5.0)	-
pH (ความเป็นกรดและด่าง)	-	Electrometric Method	7.5 (25°C)	-
Suspended Solids (ของแข็งแขวนลอย)	mg/l	Total Suspended Solids Dried at 103-105°C	49.0	-
Settleable Solids (ตะกอนหนัก)	mg/l	Imhoff cone- Settleable Solids	0.3	-
Sulfide (ซัลไฟด์)	mg/l	Iodometric Method	ตรวจไม่พบ	-
TKN (ทีเคเอ็น)	mg/l	Semi-Micro Kjeldahl Nitrogen	80.1	-
Total Dissolved Solids (ของแข็งละลายได้ทั้งหมด)	mg/l	Total Dissolved Solids Dried at 180°C	404	-
Appearance (ลักษณะที่ปรากฏ) สีของตัวอย่าง / ความขุ่น : เหลือง / ขุ่น ตะกอน : ดำ				

Reference: Base on Standard Methods for the Examination of Water and Wastewater, APHA, AWWA, WEF, 23rd ed. Washington, 2017

Standard: Notification of the Ministry of Natural Resources and Environment, Subject: Establish control standards Drainage of wastewater from certain types and buildings of certain sizes, dated November 7, 2005, announced in the Government Gazette, Volume 122, Chapter 125 D, dated 29 December 2005.

Definition *: The test was subcontracted to another laboratory

Remark: *Bold-Italic* number meaning the value out of regulatory standard range



ห้องปฏิบัติการวิเคราะห์เอกชน : ทะเบียนเลขที่ ว-295

Laboratory Manager:

 (Dr. Angsana Romsaiyud)
 ว-295-ค-0002

Remark: 1) The above results are valid only for the analyzed / tested sample (s) as indicated in this report only.
 2) Do not copy partial of this analysis report without official approval.

Report for Sample Analysis

บริษัท : นิติบุคคลอาคารชุด ไอดีโอ เวอร์ฟ สุขุมวิท
 ที่อยู่ : 2077 สุขุมวิท แขวง พระโขนงเหนือ เขต วัฒนา กรุงเทพมหานคร 10260
 ติดต่อ : คุณมล TEL : 02 178 0400 – 7 # 102 Fax : 02 178 0409 E-mail: kannika.theworks@ananda.co.th ,
 utis.theworks@ananda.co.th , sarawut.theworks@ananda.co.th, monthira.theworks@theworks.co.th

แหล่งเก็บตัวอย่าง : นิติบุคคลอาคารชุด ไอดีโอ เวอร์ฟ สุขุมวิท
 ตัวอย่างน้ำ : น้ำเสีย เลขที่เล่มรายงาน : JEX-WwSw-23-J1011
 วันที่เก็บ : 10 สิงหาคม 2566 วันที่รับ : 11 สิงหาคม 2566
 เวลา : 11.00 วันที่วิเคราะห์ : 11 - 18 สิงหาคม 2566
 การเก็บตัวอย่างน้ำ : แบบจ้วง เลขที่ใบเสนอราคา : QL/22/0504/W/Pw
 ผู้เก็บตัวอย่างน้ำ : นายประพันธ์ วงษ์เจ๊ะเซ็ม (ว-295-จ-0004) เลขที่ตัวอย่าง : Ww-23-J3165

พารามิเตอร์	หน่วย	วิธีวิเคราะห์	ผลวิเคราะห์	เกณฑ์มาตรฐาน
			น้ำขาออก	
BOD (บีโอดี)	mg/l	5-Day BOD Test, Azide Modification Method	19.5	≤30
Grease and Oil (น้ำมันและไขมัน)	mg/l	Liquid-Liquid, Partial-Gravimetric Method	<LOQ(5.0)	≤20.0
pH (ความเป็นกรดและด่าง)	-	Electrometric Method	7.3 (25°C)	5.0-9.0
Suspended Solids (ของแข็งแขวนลอย)	mg/l	Total Suspended Solids Dried at 103-105°C	11.5	≤40
Settleable Solids (ตะกอนหนัก)	mg/l	Imhoff cone- Settleable Solids	0.2	≤0.5
Sulfide (ซัลไฟด์)	mg/l	Iodometric Method	ตรวจไม่พบ	≤1.0
TKN (ทีเคเอ็น)	mg/l	Semi-Micro Kjeldahl Nitrogen	34.2	≤35
Total Dissolved Solids (ของแข็งละลายได้ทั้งหมด)	mg/l	Total Dissolved Solids Dried at 180°C	402	≤500
Appearance (ลักษณะที่ปรากฏ) สีของตัวอย่าง / ความขุ่น : เหลือง / ไต ตะกอน : เล็กน้อย				

Reference: Base on Standard Methods for the Examination of Water and Wastewater, APHA, AWWA, WEF, 23rd ed. Washington, 2017

Standard: Notification of the Ministry of Natural Resources and Environment, Subject: Establish control standards Drainage of wastewater from certain types and buildings of certain sizes, dated November 7, 2005, announced in the Government Gazette, Volume 122, Chapter 125 D, dated 29 December 2005.

Definition *: The test was subcontracted to another laboratory

Remark: *Bold-Italic* number meaning the value out of regulatory standard range



ห้องปฏิบัติการวิเคราะห์เอกชน : ทะเบียนเลขที่ ว-295

Laboratory Manager: _____

(Dr. Angsana Romsaiyud)

ว-295-ค-0002

Remark: 1) The above results are valid only for the analyzed / tested sample (s) as indicated in this report only.

2) Do not copy partial of this analysis report without official approval.

รูปภาพตัวอย่างน้ำ

1. น้ำขาเข้า

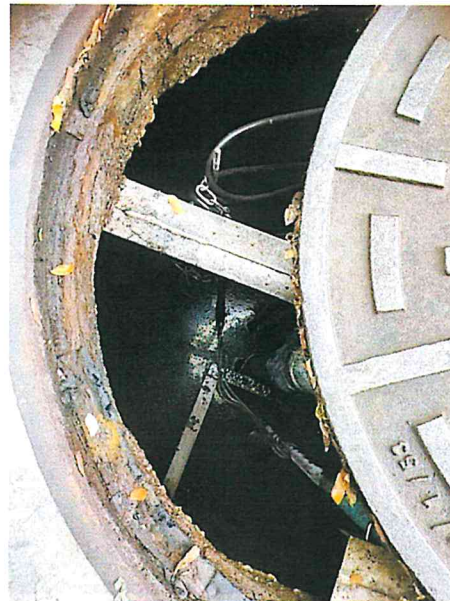

2. น้ำขาออก

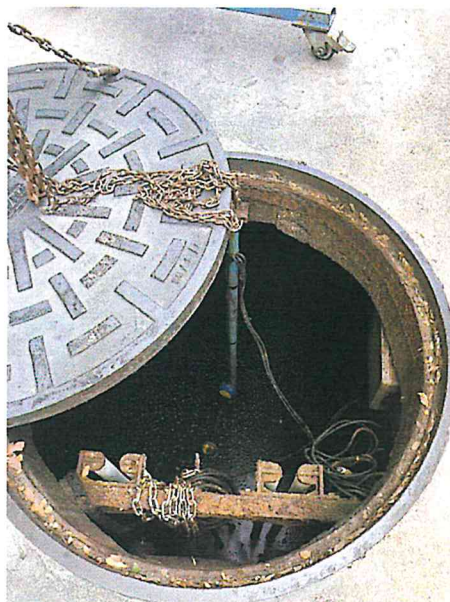

Report for Sample Analysis

บริษัท : นิติบุคคลอาคารชุด ไอดีโอ เวอร์ฟ สุขุมวิท
 ที่อยู่ : 2077 สุขุมวิท แขวง พระโขนงเหนือ เขต วัฒนา กรุงเทพมหานคร 10260
 ติดต่อ : คุณมล TEL : 02 178 0400 – 7 # 102 Fax : 02 178 0409
 e-mail: kannika.theworks@ananda.co.th , utis.theworks@ananda.co.th,
 sarawut.theworks@ananda.co.th

แหล่งเก็บตัวอย่าง : นิติบุคคลอาคารชุด ไอดีโอ เวอร์ฟ สุขุมวิท
 ตัวอย่างน้ำ : น้ำสระว่ายน้ำ เลขที่เล่มรายงาน : JEX-WwSw-23-J1121
 วันที่เก็บ : 07 กันยายน 2566 วันที่รับ : 08 กันยายน 2566
 เวลา : 13.10 น. วันที่วิเคราะห์ : 08 - 17 กันยายน 2566
 การเก็บตัวอย่างน้ำ : แบบจ้วง เลขที่ใบเสนอราคา : QL/22/0504/W/Pw
 ผู้เก็บตัวอย่างน้ำ : นายประพันธ์ วงษ์เจ๊ะเซ็ม (ว-295-จ-0004) เลขที่ตัวอย่าง : Sw-23-J3111

พารามิเตอร์	หน่วย	วิธีวิเคราะห์	ผลวิเคราะห์	เกณฑ์มาตรฐาน
			สระดิน	
Fecal Coliform Bacteria* (แบคทีเรียกลุ่มฟีคอลโคลิฟอร์ม)	MPN/100ml	Multiple Tube Fermentation Technique	< 1.1	< 1.1
Total Coliform Bacteria * (แบคทีเรียกลุ่มโคลิฟอร์มทั้งหมด)	MPN/100ml	Multiple Tube Fermentation Technique	< 1.1	< 1.1
<i>E. Coli</i> * (อี.โคไล)	MPN/100ml	FLUOROGENIC SUBSTRATE TEST (SM: 9221 D AND F)	ตรวจไม่พบ	ตรวจไม่พบ
<i>Pseudomonas aeruginosa</i> * (พิวโดโมนาส แอรูจิโนซา)	<i>P. aeruginosa</i> /100ml	Membrane Filter Technique	ตรวจไม่พบ	ตรวจไม่พบ
<i>Staphylococcus aureus</i> * (สตาฟีโลค็อกคัส ออเรียส)	<i>S.aureus</i> /100ml	Membrane Filter Technique	ตรวจไม่พบ	ตรวจไม่พบ
Appearance (ลักษณะที่ปรากฏ)			สีของตัวอย่าง / ความขุ่น : ใส ตะกอน : -	

Reference: Base on Standard Methods for the Examination of Water and Wastewater, APHA, AWWA, WEF, 23rd ed. Washington, 2017

Standard: หลักเกณฑ์ด้านสุขลักษณะในการควบคุมการประกอบกิจการสระว่ายน้ำ หรือกิจการอื่นๆ ในทำนองเดียวกัน

Definition *: The test was subcontracted to another laboratory

Remark: Bold-Italic number meaning the value out of regulatory standard range



ห้องปฏิบัติการวิเคราะห์เอกชน : ทะเบียนเลขที่ ว-295

Laboratory Manager:

(Dr. Angsana Romsaiyud)

ว-295-ค-0002

Remark: 1) The above results are valid only for the analyzed / tested sample (s) as indicated in this report only.

2) Do not copy partial of this analysis report without official approval.

Report for Sample Analysis

บริษัท : นิติบุคคลอาคารชุด ไอดีโอ เวิร์ฟ สุขุมวิท
 ที่อยู่ : 2077 สุขุมวิท แขวง พระโขนงเหนือ เขต วัฒนา กรุงเทพมหานคร 10260
 ติดต่อ : คุณมล TEL : 02 178 0400 – 7 # 102 Fax : 02 178 0409
 e-mail: kannika.theworks@ananda.co.th , utis.theworks@ananda.co.th,
 sarawut.theworks@ananda.co.th

แหล่งเก็บตัวอย่าง : นิติบุคคลอาคารชุด ไอดีโอ เวิร์ฟ สุขุมวิท
 ตัวอย่างน้ำ : น้ำสระว่ายน้ำ เลขที่เล่มรายงาน : JEX-WwSw-23-J1121
 วันที่เก็บ : 07 กันยายน 2566 วันที่รับ : 08 กันยายน 2566
 เวลา : 13.10 น. วันที่วิเคราะห์ : 08 - 17 กันยายน 2566
 การเก็บตัวอย่างน้ำ : แบบจ้วง เลขที่ใบเสนอราคา : QL/22/0504/W/Pw
 ผู้เก็บตัวอย่างน้ำ : นายประพันธ์ วงษ์เจ๊ะเซ็ม (ว-295-จ-0004) เลขที่ตัวอย่าง : Sw-23-J3112

พารามิเตอร์	หน่วย	วิธีวิเคราะห์	ผลวิเคราะห์	เกณฑ์มาตรฐาน
			สรุป	
Fecal Coliform Bacteria* (แบคทีเรียกลุ่มฟีคอลโคลิฟอร์ม)	MPN/100ml	Multiple Tube Fermentation Technique	< 1.1	< 1.1
Total Coliform Bacteria * (แบคทีเรียกลุ่มโคลิฟอร์มทั้งหมด)	MPN/100ml	Multiple Tube Fermentation Technique	< 1.1	< 1.1
<i>E. Coli</i> * (อี.โคไล)	MPN/100ml	FLUOROGENIC SUBSTRATE TEST (SM: 9221 D AND F)	ตรวจไม่พบ	ตรวจไม่พบ
<i>Pseudomonas aeruginosa</i> * (ซูโดโมแนส แอรูจิโนซา)	<i>P. aeruginosa</i> /100ml	Membrane Filter Technique	ตรวจไม่พบ	ตรวจไม่พบ
<i>Staphylococcus aureus</i> * (สตาฟีโรค็อกคัส ออเรียส)	<i>S.aureus</i> /100ml	Membrane Filter Technique	ตรวจไม่พบ	ตรวจไม่พบ
Appearance (ลักษณะที่ปรากฏ) สีของตัวอย่าง / ความขุ่น : ไส ตะกอน : -				

Reference: Base on Standard Methods for the Examination of Water and Wastewater, APHA, AWWA, WEF, 23rd ed. Washington, 2017

Standard: หลักเกณฑ์ด้านสุขลักษณะในการควบคุมการประกอบกิจการสระว่ายน้ำ หรือกิจการอื่นๆ ในทำนองเดียวกัน

Definition *: The test was subcontracted to another laboratory

Remark: Bold-Italic number meaning the value out of regulatory standard range



ห้องปฏิบัติการวิเคราะห์เอกชน : ทะเบียนเลขที่ ว-295

Laboratory Manager:

(Dr. Angsana Romsaiyud)

ว-295-ค-0002

Remark: 1) The above results are valid only for the analyzed / tested sample (s) as indicated in this report only.

2) Do not copy partial of this analysis report without official approval.

รูปภาพตัวอย่างน้ำ

1. สระว่ายน้ำน้ำ ส่วนต้น

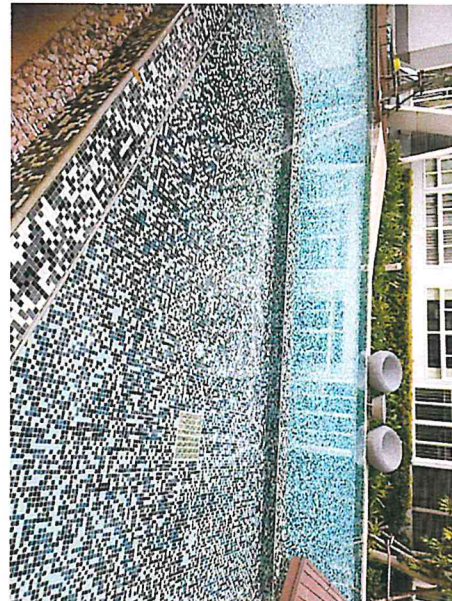

2. สระว่ายน้ำน้ำ ส่วนลึก



ห้องปฏิบัติการวิเคราะห์เอกชน : ทะเบียนเลขที่ ว-295

Laboratory Manager:

Ang R.
(Dr. Angsana Romsaiyud)

ว-295-ค-0002

Remark: 1) The above results are valid only for the analyzed / tested sample (s) as indicated in this report only.
2) Do not copy partial of this analysis report without official approval.

รายงานผลการวิเคราะห์

นิติบุคคลอาคารชุด

ไอดีโอ เวิร์ฟ สุขุมวิท

(ตุลาคม 2566, 10/12)

Ecotech Water Systems Co., Ltd.

20 Soi Kheharomklao 74 Yaek 6, Ratphatthana, Saphansung, Bangkok 10240;

Tel: (66)2-108 6468-9; Fax: (66)2-061 2809

www.ecotechthailand.com / www.ecoilab.com

Report for Sample Analysis

บริษัท : นิติบุคคลอาคารชุด ไอทีโอ เวิร์ฟ สุขุมวิท
 ที่อยู่ : 2077 สุขุมวิท แขวง พระโขนงเหนือ เขต วัฒนา กรุงเทพมหานคร 10260
 ติดต่อ : คุณมล TEL : 02 178 0400 – 7 # 102 Fax : 02 178 0409 E-mail: kannika.theworks@ananda.co.th ,
 utis.theworks@ananda.co.th , sarawut.theworks@ananda.co.th, monthira.theworks@theworks.co.th
 แหล่งเก็บตัวอย่าง : นิติบุคคลอาคารชุด ไอทีโอ เวิร์ฟ สุขุมวิท
 ตัวอย่างน้ำ : น้ำเสีย เลขที่เล่มรายงาน : JEX-WwSw-23-J1234
 วันที่เก็บ : 05 ตุลาคม 2566 วันที่รับ : 06 ตุลาคม 2566
 เวลา : 14.20 น. วันที่วิเคราะห์ : 06 - 15 ตุลาคม 2566
 การเก็บตัวอย่างน้ำ : แบบจ้วง เลขที่ใบเสนอราคา : QL/22/0504/W/Pw
 ผู้เก็บตัวอย่างน้ำ : นายประพันธ์ วงษ์เจ๊ะเซ็ม (ว-295-จ-0004) เลขที่ตัวอย่าง : Ww-23-J3455

พารามิเตอร์	หน่วย	วิธีวิเคราะห์	ผลวิเคราะห์	เกณฑ์มาตรฐาน
			น้ำเข้า	
BOD (บีโอดี)	mg/l	5-Day BOD Test, Azide Modification Method	760.0	-
Grease and Oil (น้ำมันและไขมัน)	mg/l	Liquid-Liquid, Partial-Gravimetric Method	<LOQ (5.0)	-
pH (ความเป็นกรดและด่าง)	-	Electrometric Method	7.3 (25°C)	-
Suspended Solids (ของแข็งแขวนลอย)	mg/l	Total Suspended Solids Dried at 103-105°C	1,320.0	-
Settleable Solids (ตะกอนหนัก)	mg/l	Imhoff cone- Settleable Solids	16.0	-
Sulfide (ซัลไฟด์)	mg/l	Iodometric Method	ตรวจไม่พบ	-
TKN (ทีเคเอ็น)*	mg/l	Semi-Micro Kjeldahl Nitrogen	74.3	-
Total Dissolved Solids (ของแข็งละลายได้ทั้งหมด)	mg/l	Total Dissolved Solids Dried at 180°C	384	-
Appearance (ลักษณะที่ปรากฏ)			สีของตัวอย่าง / ความขุ่น : เหลือง / ขุ่น ตะกอน : ดำ	

Reference: Base on Standard Methods for the Examination of Water and Wastewater, APHA, AWWA, WEF, 23rd ed. Washington, 2017

Standard: Notification of the Ministry of Natural Resources and Environment, Subject: Establish control standards Drainage of wastewater from certain types and buildings of certain sizes, dated November 7, 2005, announced in the Government Gazette, Volume 122, Chapter 125 D, dated 29 December 2005.

Definition *: The test was subcontracted to another laboratory

Remark: *Bold-Italic* number meaning the value out of regulatory standard range



ห้องปฏิบัติการวิเคราะห์เอกชน : ทะเบียนเลขที่ ว-295

Laboratory Manager: _____

(Dr. Angsana Romsaiyud)

ว-295-ค-0002

Remark: 1) The above results are valid only for the analyzed / tested sample (s) as indicated in this report only.
 2) Do not copy partial of this analysis report without official approval.

Report for Sample Analysis

บริษัท : นิติบุคคลอาคารชุด ไอทีโอ เวิร์ฟ สุขุมวิท
 ที่อยู่ : 2077 สุขุมวิท แขวง พระโขนงเหนือ เขต วัฒนา กรุงเทพมหานคร 10260
 ติดต่อ : คุณมล TEL : 02 178 0400 – 7 # 102 Fax : 02 178 0409 E-mail: kannika.theworks@ananda.co.th ,
 utis.theworks@ananda.co.th , sarawut.theworks@ananda.co.th, monthira.theworks@theworks.co.th

แหล่งเก็บตัวอย่าง : นิติบุคคลอาคารชุด ไอทีโอ เวิร์ฟ สุขุมวิท
 ตัวอย่างน้ำ : น้ำเสีย เลขที่เล่มรายงาน : JEX-WwSw-23-J1234
 วันที่เก็บ : 05 ตุลาคม 2566 วันที่รับ : 06 ตุลาคม 2566
 เวลา : 14.20 น. วันที่วิเคราะห์ : 06 - 15 ตุลาคม 2566
 การเก็บตัวอย่างน้ำ : แบบจ้วง เลขที่ใบเสนอราคา : QL/22/0504/W/Pw
 ผู้เก็บตัวอย่างน้ำ : นายประพันธ์ วงษ์เจ๊ะเซ็ม (ว-295-จ-0004) เลขที่ตัวอย่าง : Ww-23-J3455

พารามิเตอร์	หน่วย	วิธีวิเคราะห์	ผลวิเคราะห์	เกณฑ์มาตรฐาน
			น้ำขาออก	
BOD (บีโอดี)	mg/l	5-Day BOD Test, Azide Modification Method	12.5	≤ 30
Grease and Oil (น้ำมันและไขมัน)	mg/l	Liquid-Liquid, Partial-Gravimetric Method	<LOQ (5.0)	≤ 20.0
pH (ความเป็นกรดและด่าง)	-	Electrometric Method	7.2 (25°C)	5.0-9.0
Suspended Solids (ของแข็งแขวนลอย)	mg/l	Total Suspended Solids Dried at 103-105°C	15.0	≤ 40
Settleable Solids (ตะกอนหนัก)	mg/l	Imhoff cone- Settleable Solids	<0.1	≤ 0.5
Sulfide (ซัลไฟด์)	mg/l	Iodometric Method	ตรวจไม่พบ	≤ 1.0
TKN (ทีเคเอ็น)*	mg/l	Semi-Micro Kjeldahl Nitrogen	33.4	≤ 35
Total Dissolved Solids (ของแข็งละลายได้ทั้งหมด)	mg/l	Total Dissolved Solids Dried at 180°C	230	≤ 500
Appearance (ลักษณะที่ปรากฏ)			สีของตัวอย่าง / ความขุ่น : ไม่มีสี / ไต ตะกอน : น้ำตาล	

Reference: Base on Standard Methods for the Examination of Water and Wastewater, APHA, AWWA, WEF, 23rd ed. Washington, 2017

Standard: Notification of the Ministry of Natural Resources and Environment, Subject: Establish control standards Drainage of wastewater from certain types and buildings of certain sizes, dated November 7, 2005, announced in the Government Gazette, Volume 122, Chapter 125 D, dated 29 December 2005.

Definition *: The test was subcontracted to another laboratory

Remark: *Bold-Italic* number meaning the value out of regulatory standard range



ห้องปฏิบัติการวิเคราะห์เอกชน : ทะเบียนเลขที่ ว-295

Laboratory Manager: _____

(Dr. Angsana Romsaiyud)

ว-295-ค-0002

Remark: 1) The above results are valid only for the analyzed / tested sample (s) as indicated in this report only.
 2) Do not copy partial of this analysis report without official approval.

รูปภาพตัวอย่างน้ำ

1. น้ำเข้า



2. น้ำออก



ห้องปฏิบัติการวิเคราะห์เอกชน : ทะเบียนเลขที่ ว-295

Laboratory Manager: _____

(Dr. Angsana Romsaiyud)

ว-295-ค-0002

Remark: 1) The above results are valid only for the analyzed / tested sample (s) as indicated in this report only.
2) Do not copy partial of this analysis report without official approval.

Report for Sample Analysis

บริษัท : นิติบุคคลอาคารชุด ไอดีโอ เวิร์ฟ สุขุมวิท
 ที่อยู่ : 2077 สุขุมวิท แขวง พระโขนงเหนือ เขต วัฒนา กรุงเทพมหานคร 10260
 ติดต่อ : คุณมล TEL : 02 178 0400 – 7 # 102 Fax : 02 178 0409
 e-mail: kannika.theworks@ananda.co.th , utis.theworks@ananda.co.th,
 sarawut.theworks@ananda.co.th

แหล่งเก็บตัวอย่าง : นิติบุคคลอาคารชุด ไอดีโอ เวิร์ฟ สุขุมวิท
 ตัวอย่างน้ำ : น้ำสระว่ายน้ำ เลขที่เล่มรายงาน : JEX-WwSw-23-J1234
 วันที่เก็บ : 05 ตุลาคม 2566 วันที่รับ : 06 ตุลาคม 2566
 เวลา : 14.20 น. วันที่วิเคราะห์ : 06 - 15 ตุลาคม 2566
 การเก็บตัวอย่างน้ำ : แบบจ้วง เลขที่ใบเสนอราคา : QL/22/0504/W/Pw
 ผู้เก็บตัวอย่างน้ำ : นายประพันธ์ วงษ์เจ๊ะเซ็ม (ว-295-จ-0004) เลขที่ตัวอย่าง : Sw-23-J3457

พารามิเตอร์	หน่วย	วิธีวิเคราะห์	ผลวิเคราะห์	เกณฑ์มาตรฐาน
			สระต้น	
Fecal Coliform Bacteria* (แบคทีเรียกลุ่มฟีคอลโคลิฟอร์ม)	MPN/100ml	Multiple Tube Fermentation Technique	< 1.1	< 1.1
Total Coliform Bacteria * (แบคทีเรียกลุ่มโคลิฟอร์มทั้งหมด)	MPN/100ml	Multiple Tube Fermentation Technique	< 1.1	< 1.1
<i>E. Coli</i> * (อี.โคไล)	MPN/100ml	FLUOROGENIC SUBSTRATE TEST (SM: 9221 D AND F)	ตรวจไม่พบ	ตรวจไม่พบ
<i>Pseudomonas aeruginosa</i> * (ซูโดโมแนส แอรูจิโนซา)	<i>P. aeruginosa</i> /100ml	Membrane Filter Technique	ตรวจไม่พบ	ตรวจไม่พบ
<i>Staphylococcus aureus</i> * (สตาฟีโรค็อกคัส ออเรียส)	<i>S.aureus</i> /100ml	Membrane Filter Technique	ตรวจไม่พบ	ตรวจไม่พบ
Appearance (ลักษณะที่ปรากฏ)			สีของตัวอย่าง / ความขุ่น : ใส ตะกอน : -	

Reference: Base on Standard Methods for the Examination of Water and Wastewater, APHA, AWWA, WEF, 23rd ed. Washington, 2017

Standard: หลักเกณฑ์ด้านสุขลักษณะในการควบคุมการประกอบกิจการสระว่ายน้ำ หรือกิจการอื่นๆ ในทำนองเดียวกัน

Definition *: The test was subcontracted to another laboratory

Remark: Bold-Italic number meaning the value out of regulatory standard range



ห้องปฏิบัติการวิเคราะห์เอกชน : ทะเบียนเลขที่ ว-295

Laboratory Manager: _____

(Dr. Angsana Romsaiyud)

ว-295-ค-0002

Remark: 1) The above results are valid only for the analyzed / tested sample (s) as indicated in this report only.
 2) Do not copy partial of this analysis report without official approval.

Report for Sample Analysis

บริษัท : นิติบุคคลอาคารชุด ไอดีโอ เวิร์ฟ สุขุมวิท
 ที่อยู่ : 2077 สุขุมวิท แขวง พระโขนงเหนือ เขต วัฒนา กรุงเทพมหานคร 10260
 ติดต่อ : คุณมล TEL : 02 178 0400 – 7 # 102 Fax : 02 178 0409
 e-mail: kannika.theworks@ananda.co.th , utis.theworks@ananda.co.th,
 sarawut.theworks@ananda.co.th

แหล่งเก็บตัวอย่าง : นิติบุคคลอาคารชุด ไอดีโอ เวิร์ฟ สุขุมวิท
 ตัวอย่างน้ำ : น้ำสระว่ายน้ำ เลขที่เล่มรายงาน : JEX-WwSw-23-J1234
 วันที่เก็บ : 05 ตุลาคม 2566 วันที่รับ : 06 ตุลาคม 2566
 เวลา : 14.20 น. วันที่วิเคราะห์ : 06 - 15 ตุลาคม 2566
 การเก็บตัวอย่างน้ำ : แบบจ้วง เลขที่ใบเสนอราคา : QL/22/0504/W/Pw
 ผู้เก็บตัวอย่างน้ำ : นายประพันธ์ วงษ์เจ๊ะเซ็ม (ว-295-จ-0004) เลขที่ตัวอย่าง : Sw-23-J3458

พารามิเตอร์	หน่วย	วิธีวิเคราะห์	ผลวิเคราะห์	เกณฑ์มาตรฐาน
			สรุป	
Fecal Coliform Bacteria* (แบคทีเรียกลุ่มฟีคอลโคลิฟอร์ม)	MPN/100ml	Multiple Tube Fermentation Technique	< 1.1	< 1.1
Total Coliform Bacteria * (แบคทีเรียกลุ่มโคลิฟอร์มทั้งหมด)	MPN/100ml	Multiple Tube Fermentation Technique	< 1.1	< 1.1
<i>E. Coli</i> * (อี.โคไล)	MPN/100ml	FLUOROGENIC SUBSTRATE TEST (SM: 9221 D AND F)	ตรวจไม่พบ	ตรวจไม่พบ
<i>Pseudomonas aeruginosa</i> * (ซูโดโมแนส แอรูจิโนซา)	<i>P. aeruginosa</i> /100ml	Membrane Filter Technique	ตรวจไม่พบ	ตรวจไม่พบ
<i>Staphylococcus aureus</i> * (สตาฟีโรค็อกคัส ออเรียส)	<i>S.aureus</i> /100ml	Membrane Filter Technique	ตรวจไม่พบ	ตรวจไม่พบ
Appearance (ลักษณะที่ปรากฏ)			สีของตัวอย่าง / ความขุ่น : ใส ตะกอน : -	

Reference: Base on Standard Methods for the Examination of Water and Wastewater, APHA, AWWA, WEF, 23rd ed. Washington, 2017

Standard: หลักเกณฑ์ด้านสุขลักษณะในการควบคุมการประกอบกิจการสระว่ายน้ำ หรือกิจการอื่นๆ ในทำนองเดียวกัน

Definition *: The test was subcontracted to another laboratory

Remark: **Bold-Italic** number meaning the value out of regulatory standard range



ห้องปฏิบัติการวิเคราะห์เอกชน : ทะเบียนเลขที่ ว-295

Laboratory Manager:

(Dr. Angsana Romsaiyud)

ว-295-ค-0002

Remark: 1) The above results are valid only for the analyzed / tested sample (s) as indicated in this report only.

2) Do not copy partial of this analysis report without official approval.

รูปภาพตัวอย่างน้ำ

1. สระว่ายน้ำ ส่วนต้น



2. สระว่ายน้ำ ส่วนเล็ก



ห้องปฏิบัติการวิเคราะห์เอกชน : ทะเบียนเลขที่ ว-295

Laboratory Manager: _____

Ang k
(Dr. Angsana Romsaiyud)
ว-295-ค-0002

Remark: 1) The above results are valid only for the analyzed / tested sample (s) as indicated in this report only.
2) Do not copy partial of this analysis report without official approval.



Ecotech Water Systems Co., Ltd.

รายงานผลการวิเคราะห์

นิติบุคคลอาคารชุด

ไอดีไอ เวิร์ฟ สุขุมวิท

(พฤศจิกายน 2566, 11/12)

Ecotech Water Systems Co., Ltd.

20 Soi Kheharomklao 74 Yaek 6, Ratphatthana, Saphansung, Bangkok 10240;

Tel: (66)2-108 6468-9; Fax: (66)2-061 2809

www.ecotechthailand.com / www.ecoilab.com

Report for Sample Analysis

บริษัท : นิติบุคคลอาคารชุด ไอดีโอ เวิร์ฟ สุขุมวิท
 ที่อยู่ : 2077 สุขุมวิท แขวง พระโขนงเหนือ เขต วัฒนา กรุงเทพมหานคร 10260
 ติดต่อ : คุณวุฒิโรจน์ คาพิพาที (คุณอัน) TEL : 02 178 0400 – 7 # 102 Fax : 02 178 0409
 E-mail: kannika.theworks@ananda.co.th , wutthirod.theworks@ananda.co.th,
 sarawut.theworks@ananda.co.th, monthira.theworks@theworks.co.th

แหล่งเก็บตัวอย่าง : นิติบุคคลอาคารชุด ไอดีโอ เวิร์ฟ สุขุมวิท
 ตัวอย่างน้ำ : น้ำเสีย เลขที่เล่มรายงาน : JEX-WwSw-23-J1368
 วันที่เก็บ : 09 พฤศจิกายน 2566 วันที่รับ : 10 พฤศจิกายน 2566
 เวลา : 12.30 น. วันที่วิเคราะห์ : 10-20 พฤศจิกายน 2566
 การเก็บตัวอย่างน้ำ : แบบจ้วง เลขที่ใบเสนอราคา : QL/22/0504/W/Pw
 ผู้เก็บตัวอย่างน้ำ : นายประพันธ์ วงษ์เจ้เข็ม (ว-295-จ-0004) เลขที่ตัวอย่าง : Ww-23-J3808

พารามิเตอร์	หน่วย	วิธีวิเคราะห์	ผลวิเคราะห์	เกณฑ์มาตรฐาน
			น้ำเข้า	
BOD (บีโอดี)	mg/l	5-Day BOD Test, Azide Modification Method	101.0	-
Grease and Oil (น้ำมันและไขมัน)	mg/l	Liquid-Liquid, Partial-Gravimetric Method	<LOQ (5.0)	-
pH (ความเป็นกรดและด่าง)	-	Electrometric Method	7.4 (25°C)	-
Suspended Solids (ของแข็งแขวนลอย)	mg/l	Total Suspended Solids Dried at 103-105°C	65.7	-
Settleable Solids (ตะกอนหนัก)	mg/l	Imhoff cone- Settleable Solids	<0.1	-
Sulfide (ซัลไฟด์)	mg/l	Iodometric Method	ตรวจไม่พบ	-
TKN (ทีเคเอ็น)	mg/l	Semi-Micro Kjeldahl Nitrogen	78.5	-
Total Dissolved Solids (ของแข็งละลายได้ทั้งหมด)	mg/l	Total Dissolved Solids Dried at 180°C	143	-
Appearance (ลักษณะที่ปรากฏ)			สีของตัวอย่าง / ความขุ่น : เหลือง / ขุ่น ตะกอน : เล็กน้อย	

Reference: Base on Standard Methods for the Examination of Water and Wastewater, APHA, AWWA, WEF, 23rd ed. Washington, 2017

Standard: Notification of the Ministry of Natural Resources and Environment, Subject: Establish control standards Drainage of wastewater from certain types and buildings of certain sizes, dated November 7, 2005, announced in the Government Gazette, Volume 122, Chapter 125 D, dated 29 December 2005.

Definition *: The test was subcontracted to another laboratory

Remark: *Bold-Italic* number meaning the value out of regulatory standard range

*ค่า TDS ของน้ำเสียเข้า (343) ลบ ค่า TDS ของน้ำประปา (198)



ห้องปฏิบัติการวิเคราะห์เอกชน : ทะเบียนเลขที่ ว-295

Laboratory Manager:

(Dr. Angsana Romsaiyud)

ว-295-ค-0002

Remark: 1) The above results are valid only for the analyzed / tested sample (s) as indicated in this report only.
 2) Do not copy partial of this analysis report without official approval.

Report for Sample Analysis

บริษัท : นิติบุคคลอาคารชุด ไอดีโอ เวิร์ฟ สุขุมวิท
 ที่อยู่ : 2077 สุขุมวิท แขวง พระโขนงเหนือ เขต วัฒนา กรุงเทพมหานคร 10260
 ติดต่อ : คุณมล TEL : 02 178 0400 – 7 # 102 Fax : 02 178 0409 E-mail: kannika.theworks@ananda.co.th ,
 utis.theworks@ananda.co.th , sarawut.theworks@ananda.co.th, monthira.theworks@theworks.co.th

แหล่งเก็บตัวอย่าง : นิติบุคคลอาคารชุด ไอดีโอ เวิร์ฟ สุขุมวิท
 ตัวอย่างน้ำ : น้ำเสีย เลขที่เล่มรายงาน : JEX-WwSw-23-J1368
 วันที่เก็บ : 09 พฤศจิกายน 2566 วันที่รับ : 10 พฤศจิกายน 2566
 เวลา : 12.30 น. วันที่วิเคราะห์ : 10-20 พฤศจิกายน 2566
 การเก็บตัวอย่างน้ำ : แบบจ้วง เลขที่ใบเสนอราคา : QL/22/0504/W/Pw
 ผู้เก็บตัวอย่างน้ำ : นายประพันธ์ วงษ์เจริญ (ว-295-จ-0004) เลขที่ตัวอย่าง : Ww-23-J3809

พารามิเตอร์	หน่วย	วิธีวิเคราะห์	ผลวิเคราะห์	เกณฑ์มาตรฐาน
			น้ำขาออก	
BOD (บีโอดี)	mg/l	5-Day BOD Test, Azide Modification Method	4.7	≤ 30
Grease and Oil (น้ำมันและไขมัน)	mg/l	Liquid-Liquid, Partial-Gravimetric Method	<LOQ (5.0)	≤ 20.0
pH (ความเป็นกรดและด่าง)	-	Electrometric Method	7.1 (25°C)	5.0-9.0
Suspended Solids (ของแข็งแขวนลอย)	mg/l	Total Suspended Solids Dried at 103-105°C	6.3	≤ 40
Settleable Solids (ตะกอนหนัก)	mg/l	Imhoff cone- Settleable Solids	<0.1	≤ 0.5
Sulfide (ซัลไฟด์)	mg/l	Iodometric Method	ตรวจไม่พบ	≤ 1.0
TKN (ทีเคเอ็น)	mg/l	Semi-Micro Kjeldahl Nitrogen	27.4	≤ 35
Total Dissolved Solids (ของแข็งละลายได้ทั้งหมด)	mg/l	Total Dissolved Solids Dried at 180°C	120	≤ 500
Appearance (ลักษณะที่ปรากฏ)			สีของตัวอย่าง / ความขุ่น : เหลือง / ไส	
			ตะกอน : เล็กน้อย	

Reference: Base on Standard Methods for the Examination of Water and Wastewater, APHA, AWWA, WEF, 23rd ed. Washington, 2017

Standard: Notification of the Ministry of Natural Resources and Environment, Subject: Establish control standards Drainage of wastewater from certain types and buildings of certain sizes, dated November 7, 2005, announced in the Government Gazette, Volume 122, Chapter 125 D, dated 29 December 2005.

Definition *: The test was subcontracted to another laboratory

Remark: *Bold-Italic* number meaning the value out of regulatory standard range

*ค่า TDS ของน้ำเสียขาออก (318) ลบ ค่า TDS ของน้ำประปา (198)



ห้องปฏิบัติการวิเคราะห์เอกชน : ทะเบียนเลขที่ ว-295

Laboratory Manager:

(Dr. Angsana Romsaiyud)

ว-295-ค-0002

Remark: 1) The above results are valid only for the analyzed / tested sample (s) as indicated in this report only.
 2) Do not copy partial of this analysis report without official approval.

รูปภาพตัวอย่างน้ำ

1. น้ำขาเข้า

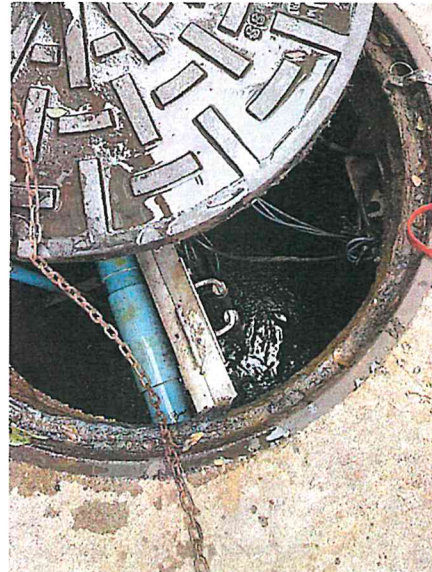

2. น้ำขาออก



ห้องปฏิบัติการวิเคราะห์เอกชน : ทะเบียนเลขที่ ว-295

Laboratory Manager:

(Dr. Angsana Romsaiyud)

ว-295-ค-0002

Remark: 1) The above results are valid only for the analyzed / tested sample (s) as indicated in this report only.
2) Do not copy partial of this analysis report without official approval.

Report for Sample Analysis

บริษัท : นิติบุคคลอาคารชุด ไอดีโอ เวิร์ฟ สุขุมวิท
 ที่อยู่ : 2077 สุขุมวิท แขวง พระโขนงเหนือ เขต วัฒนา กรุงเทพมหานคร 10260
 ติดต่อ : คุณมล TEL : 02 178 0400 – 7 # 102 Fax : 02 178 0409
 e-mail: kannika.theworks@ananda.co.th , utis.theworks@ananda.co.th,
 sarawut.theworks@ananda.co.th

แหล่งเก็บตัวอย่าง : นิติบุคคลอาคารชุด ไอดีโอ เวิร์ฟ สุขุมวิท
 ตัวอย่างน้ำ : น้ำสระว่ายน้ำ เลขที่เล่มรายงาน : JEX-WwSw-23-J1368
 วันที่เก็บ : 09 พฤศจิกายน 2566 วันที่รับ : 10 พฤศจิกายน 2566
 เวลา : 12.30 น. วันที่วิเคราะห์ : 10-20 พฤศจิกายน 2566
 การเก็บตัวอย่างน้ำ : แบบจ้วง เลขที่ใบเสนอราคา : QL/22/0504/W/Pw
 ผู้เก็บตัวอย่างน้ำ : นายประพันธ์ วงษ์เจ๊ะเซ็ม (ว-295-จ-0004) เลขที่ตัวอย่าง : Sw-23-J3810

พารามิเตอร์	หน่วย	วิธีวิเคราะห์	ผลวิเคราะห์	เกณฑ์
			สระต้น	มาตรฐาน
Fecal Coliform Bacteria* (แบคทีเรียกลุ่มฟีคอลโคลิฟอร์ม)	MPN/100ml	Multiple Tube Fermentation Technique	< 1.1	< 1.1
Total Coliform Bacteria * (แบคทีเรียกลุ่มโคลิฟอร์มทั้งหมด)	MPN/100ml	Multiple Tube Fermentation Technique	< 1.1	< 1.1
<i>E. Coli</i> * (อี.โคไล)	MPN/100ml	FLUOROGENIC SUBSTRATE TEST (SM: 9221 D AND F)	ตรวจไม่พบ	ตรวจไม่พบ
<i>Pseudomonas aeruginosa</i> * (ซูโดโมแนส แอโรจิโนซา)	<i>P. aeruginosa</i> /100ml	Membrane Filter Technique	ตรวจไม่พบ	ตรวจไม่พบ
<i>Staphylococcus aureus</i> * (สตาฟีโลค็อกคัส ออเรียส)	<i>S.aureus</i> /100ml	Membrane Filter Technique	ตรวจไม่พบ	ตรวจไม่พบ
Appearance (ลักษณะที่ปรากฏ)			สีของตัวอย่าง / ความขุ่น : ใส ตะกอน : -	

Reference: Base on Standard Methods for the Examination of Water and Wastewater, APHA, AWWA, WEF, 23rd ed. Washington, 2017

Standard : หลักเกณฑ์ด้านสุขลักษณะในการควบคุมการประกอบกิจการสระว่ายน้ำ หรือกิจการอื่นๆ ในทำนองเดียวกัน

Definition *: The test was subcontracted to another laboratory

Remark: *Bold-Italic* number meaning the value out of regulatory standard range



ห้องปฏิบัติการวิเคราะห์เอกชน : ทะเบียนเลขที่ ว-295

Laboratory Manager:

 (Dr. Angsana Romsaiyud)
 ว-295-ค-0002

Remark: 1) The above results are valid only for the analyzed / tested sample (s) as indicated in this report only.
 2) Do not copy partial of this analysis report without official approval.

Report for Sample Analysis

บริษัท : นิติบุคคลอาคารชุด ไอดีโอ เวิร์ฟ สุขุมวิท
 ที่อยู่ : 2077 สุขุมวิท แขวง พระโขนงเหนือ เขต วัฒนา กรุงเทพมหานคร 10260
 ติดต่อ : คุณมล TEL : 02 178 0400 – 7 # 102 Fax : 02 178 0409
 e-mail: kannika.theworks@ananda.co.th , utis.theworks@ananda.co.th,
 sarawut.theworks@ananda.co.th

แหล่งเก็บตัวอย่าง : นิติบุคคลอาคารชุด ไอดีโอ เวิร์ฟ สุขุมวิท
 ตัวอย่างน้ำ : น้ำสระว่ายน้ำ เลขที่เล่มรายงาน : JEX-WwSw-23-J1368
 วันที่เก็บ : 09 พฤศจิกายน 2566 วันที่รับ : 10 พฤศจิกายน 2566
 เวลา : 12.30 น. วันที่วิเคราะห์ : 10-20 พฤศจิกายน 2566
 การเก็บตัวอย่างน้ำ : แบบจ้วง เลขที่ใบเสนอราคา : QL/22/0504/W/Pw
 ผู้เก็บตัวอย่างน้ำ : นายประพันธ์ วงษ์เจ๊ะเซ็ม (ว-295-จ-0004) เลขที่ตัวอย่าง : Sw-23-J3811

พารามิเตอร์	หน่วย	วิธีวิเคราะห์	ผลวิเคราะห์	เกณฑ์มาตรฐาน
			สรุป	
Fecal Coliform Bacteria* (แบคทีเรียกลุ่มฟีคอลโคลิฟอร์ม)	MPN/100ml	Multiple Tube Fermentation Technique	< 1.1	< 1.1
Total Coliform Bacteria* (แบคทีเรียกลุ่มโคลิฟอร์มทั้งหมด)	MPN/100ml	Multiple Tube Fermentation Technique	< 1.1	< 1.1
<i>E. Coli</i> * (อี.โคไล)	MPN/100ml	FLUOROGENIC SUBSTRATE TEST (SM: 9221 D AND F)	ตรวจไม่พบ	ตรวจไม่พบ
<i>Pseudomonas aeruginosa</i> * (ซูโดโมแนส แอรูจิโนซา)	<i>P. aeruginosa</i> /100ml	Membrane Filter Technique	ตรวจไม่พบ	ตรวจไม่พบ
<i>Staphylococcus aureus</i> * (สตาฟีโลค็อกคัส ออเรียส)	<i>S.aureus</i> /100ml	Membrane Filter Technique	ตรวจไม่พบ	ตรวจไม่พบ
Appearance (ลักษณะที่ปรากฏ)			สีของตัวอย่าง / ความขุ่น : ใส ตะกอน : -	

Reference: Base on Standard Methods for the Examination of Water and Wastewater, APHA, AWWA, WEF, 23rd ed. Washington, 2017

Standard: หลักเกณฑ์ด้านสุขลักษณะในการควบคุมประกอบกิจการสระว่ายน้ำ หรือกิจการอื่นๆ ในทำนองเดียวกัน

Definition *: The test was subcontracted to another laboratory

Remark: Bold-Italic number meaning the value out of regulatory standard range



ห้องปฏิบัติการวิเคราะห์เอกชน : ทะเบียนเลขที่ ว-295

Laboratory Manager:

(Dr. Angsana Romsaiyud)

ว-295-ค-0002

Remark: 1) The above results are valid only for the analyzed / tested sample (s) as indicated in this report only.
 2) Do not copy partial of this analysis report without official approval.

รูปภาพตัวอย่างน้ำ

1. สระว่ายน้ำ ส่วนต้น

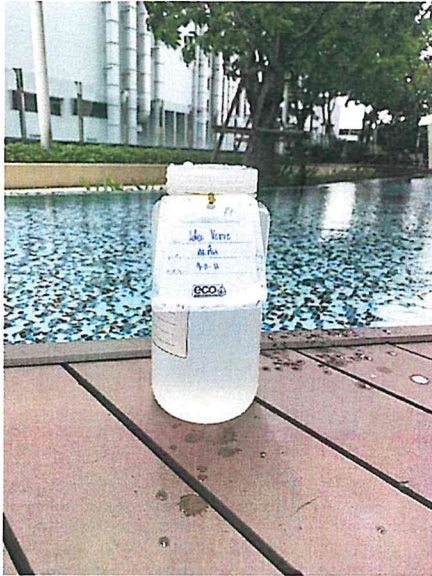

2. สระว่ายน้ำ ส่วนลึก



ห้องปฏิบัติการวิเคราะห์เอกชน : ทะเบียนเลขที่ ว-295

Laboratory Manager:

(Dr. Angsana Romsaiyud)

ว-295-ค-0002

Remark: 1) The above results are valid only for the analyzed / tested sample (s) as indicated in this report only.
2) Do not copy partial of this analysis report without official approval.



Ecotech Water Systems Co., Ltd.

รายงานผลการวิเคราะห์

นิติบุคคลอาคารชุด

ไอดีโอ เวิร์ฟ สุขุมวิท

(ธันวาคม 2566, 12/12)

Ecotech Water Systems Co., Ltd.

20 Soi Kheharomklao 74 Yaek 6, Ratphatthana, Saphansung, Bangkok 10240;

Tel: (66)2-108 6468-9; Fax: (66)2-061 2809

www.ecotechthailand.com / www.ecoilab.com

Report for Sample Analysis

บริษัท : นิติบุคคลอาคารชุด ไอดีโอ เวิร์ฟ สุขุมวิท
 ที่อยู่ : 2077 สุขุมวิท แขวง พระโขนงเหนือ เขต วัฒนา กรุงเทพมหานคร 10260
 ติดต่อ : คุณวุฒิโรจน์ คาพิพาที (คุณอัน) TEL : 02 178 0400 – 7 # 102 Fax : 02 178 0409
 E-mail: kannika.theworks@ananda.co.th , wutthirod.theworks@ananda.co.th,
 sarawut.theworks@ananda.co.th, monthira.theworks@theworks.co.th

แหล่งเก็บตัวอย่าง : นิติบุคคลอาคารชุด ไอดีโอ เวิร์ฟ สุขุมวิท
 ตัวอย่างน้ำ : น้ำเสีย เลขที่เล่มรายงาน : JEX-WwSw-23-J1483
 วันที่เก็บ : 7 ธันวาคม 2566 วันที่รับ : 8 ธันวาคม 2566
 เวลา : 14.00 น. วันที่วิเคราะห์ : 8-18 ธันวาคม 2566
 การเก็บตัวอย่างน้ำ : แบบจ้วง เลขที่ใบเสนอราคา : QL/22/0504/W/Pw
 ผู้เก็บตัวอย่างน้ำ : นายประพันธ์ วงษ์เจ๊ะเซ็ม (ว-295-จ-0004) เลขที่ตัวอย่าง : Ww-23-J4118

พารามิเตอร์	หน่วย	วิธีวิเคราะห์	ผลวิเคราะห์	เกณฑ์มาตรฐาน
			น้ำขาเข้า	
BOD (บีโอดี)	mg/l	5-Day BOD Test, Azide Modification Method	232.5	-
Grease and Oil (น้ำมันและไขมัน)	mg/l	Liquid-Liquid, Partial-Gravimetric Method	5.0	-
pH (ความเป็นกรดและด่าง)	-	Electrometric Method	7.4 (25°C)	-
Suspended Solids (ของแข็งแขวนลอย)	mg/l	Total Suspended Solids Dried at 103-105°C	70.1	-
Settleable Solids (ตะกอนหนัก)	mg/l	Imhoff cone- Settleable Solids	<0.1	-
Sulfide (ซัลไฟด์)	mg/l	Iodometric Method	ตรวจไม่พบ	-
TKN (ทีเคเอ็น)*	mg/l	Semi-Micro Kjeldahl Nitrogen	68.4	-
Total Dissolved Solids (ของแข็งละลายได้ทั้งหมด)	mg/l	Total Dissolved Solids Dried at 180°C	87	-
Appearance (ลักษณะที่ปรากฏ)			สีของตัวอย่าง / ความขุ่น : เหลือง / ขุ่น ตะกอน : ดำ	

Reference: Base on Standard Methods for the Examination of Water and Wastewater, APHA, AWWA, WEF, 23rd ed. Washington, 2017

Standard: Notification of the Ministry of Natural Resources and Environment, Subject: Establish control standards Drainage of wastewater from certain types and buildings of certain sizes, dated November 7, 2005, announced in the Government Gazette, Volume 122, Chapter 125 D, dated 29 December 2005.

Definition *: The test was subcontracted to another laboratory

Remark: *Bold-Italic* number meaning the value out of regulatory standard range

*ค่า TDS ของน้ำเสียขาเข้า (298) ลบ ค่า TDS ของน้ำประปา (211)



ห้องปฏิบัติการวิเคราะห์เอกชน : ทะเบียนเลขที่ ว-295

Laboratory Manager:

(Dr. Angsana Romsaiyud)

ว-295-ค-0002

Remark: 1) The above results are valid only for the analyzed / tested sample (s) as indicated in this report only.
 2) Do not copy partial of this analysis report without official approval.

Report for Sample Analysis

บริษัท : นิติบุคคลอาคารชุด ไอดีโอ เวิร์ฟ สุขุมวิท
 ที่อยู่ : 2077 สุขุมวิท แขวง พระโขนงเหนือ เขต วัฒนา กรุงเทพมหานคร 10260
 ติดต่อ : คุณมล TEL : 02 178 0400 – 7 # 102 Fax : 02 178 0409 E-mail: kannika.theworks@ananda.co.th ,
 utis.theworks@ananda.co.th , sarawut.theworks@ananda.co.th, monthira.theworks@theworks.co.th

แหล่งเก็บตัวอย่าง : นิติบุคคลอาคารชุด ไอดีโอ เวิร์ฟ สุขุมวิท
 ตัวอย่างน้ำ : น้ำเสีย เลขที่เล่มรายงาน : JEX-WwSw-23-J1483
 วันที่เก็บ : 7 ธันวาคม 2566 วันที่รับ : 8 ธันวาคม 2566
 เวลา : 14.00 น. วันที่วิเคราะห์ : 8-18 ธันวาคม 2566
 การเก็บตัวอย่างน้ำ : แบบจ้วง เลขที่ใบเสนอราคา : QL/22/0504/W/Pw
 ผู้เก็บตัวอย่างน้ำ : นายประพันธ์ วงษ์เจ๊ะเซ็ม (ว-295-จ-0004) เลขที่ตัวอย่าง : Ww-23-J4119

พารามิเตอร์	หน่วย	วิธีวิเคราะห์	ผลวิเคราะห์	เกณฑ์มาตรฐาน
			น้ำขาออก	
BOD (บีโอดี)	mg/l	5-Day BOD Test, Azide Modification Method	11.0	≤ 30
Grease and Oil (น้ำมันและไขมัน)	mg/l	Liquid-Liquid, Partial-Gravimetric Method	<LOQ (5.0)	≤ 20.0
pH (ความเป็นกรดและด่าง)	-	Electrometric Method	7.4 (25°C)	5.0-9.0
Suspended Solids (ของแข็งแขวนลอย)	mg/l	Total Suspended Solids Dried at 103-105°C	17.2	≤ 40
Settleable Solids (ตะกอนหนัก)	mg/l	Imhoff cone- Settleable Solids	<0.1	≤ 0.5
Sulfide (ซัลไฟด์)	mg/l	Iodometric Method	ตรวจไม่พบ	≤ 1.0
TKN (ทีเคเอ็น)*	mg/l	Semi-Micro Kjeldahl Nitrogen	31.7	≤ 35
Total Dissolved Solids (ของแข็งละลายได้ทั้งหมด)	mg/l	Total Dissolved Solids Dried at 180°C	244	≤ 500
Appearance (ลักษณะที่ปรากฏ) สีของตัวอย่าง / ความขุ่น : เหลือง / ไส้ ตะกอน : ดำ				

Reference: Base on Standard Methods for the Examination of Water and Wastewater, APHA, AWWA, WEF, 23rd ed. Washington, 2017

Standard: Notification of the Ministry of Natural Resources and Environment, Subject: Establish control standards Drainage of wastewater from certain types and buildings of certain sizes, dated November 7, 2005, announced in the Government Gazette, Volume 122, Chapter 125 D, dated 29 December 2005.

Definition *: The test was subcontracted to another laboratory

Remark: *Bold-Italic* number meaning the value out of regulatory standard range

*ค่า TDS ของน้ำเสียขาออก (455) ลบ ค่า TDS ของน้ำประปา (211)



ห้องปฏิบัติการวิเคราะห์เอกชน : ทะเบียนเลขที่ ว-295

Laboratory Manager:

(Dr. Angsana Romsaiyud)

ว-295-ค-0002

Remark: 1) The above results are valid only for the analyzed / tested sample (s) as indicated in this report only.
 2) Do not copy partial of this analysis report without official approval.

รูปภาพตัวอย่างน้ำ

1. น้ำเข้า



2. น้ำออก



ห้องปฏิบัติการวิเคราะห์เอกชน : ทะเบียนเลขที่ ว-295

Laboratory Manager:

(Dr. Angsana Romsaiyud)

ว-295-ค-0002

Remark: 1) The above results are valid only for the analyzed / tested sample (s) as indicated in this report only.
2) Do not copy partial of this analysis report without official approval.

Report for Sample Analysis

บริษัท : นิติบุคคลอาคารชุด ไอดีโอ เวิร์ฟ สุขุมวิท
ที่อยู่ : 2077 สุขุมวิท แขวง พระโขนงเหนือ เขต วัฒนา กรุงเทพมหานคร 10260
ติดต่อ : คุณมล TEL : 02 178 0400 – 7 # 102 Fax : 02 178 0409
 e-mail: kannika.theworks@ananda.co.th , utis.theworks@ananda.co.th,
 sarawut.theworks@ananda.co.th
แหล่งเก็บตัวอย่าง : นิติบุคคลอาคารชุด ไอดีโอ เวิร์ฟ สุขุมวิท
ตัวอย่างน้ำ : น้ำสระว่ายน้ำ **เลขที่เล่มรายงาน :** JEX-WwSw-23-J1485
วันที่เก็บ : 7 ธันวาคม 2566 **วันที่รับ :** 8 ธันวาคม 2566
เวลา : 14.30 น. **วันที่วิเคราะห์ :** 8-18 ธันวาคม 2566
การเก็บตัวอย่างน้ำ : แบบจ้วง **เลขที่ใบเสนอราคา :** QL/22/0504/W/Pw
ผู้เก็บตัวอย่างน้ำ : นายประพันธ์ วงษ์เจ๊ะเซ็ม (ว-295-จ-0004) **เลขที่ตัวอย่าง :** Sw-23-J4124

พารามิเตอร์	หน่วย	วิธีวิเคราะห์	ผลวิเคราะห์	เกณฑ์มาตรฐาน
			ระดับ	
Fecal Coliform Bacteria* (แบคทีเรียกลุ่มฟีคอลโคลิฟอร์ม)	MPN/100ml	Multiple Tube Fermentation Technique	< 1.1	< 1.1
Total Coliform Bacteria* (แบคทีเรียกลุ่มโคลิฟอร์มทั้งหมด)	MPN/100ml	Multiple Tube Fermentation Technique	< 1.1	< 1.1
<i>E. Coli</i> * (อี.โคไล)	MPN/100ml	FLUOROGENIC SUBSTRATE TEST (SM: 9221 D AND F)	ตรวจไม่พบ	ตรวจไม่พบ
<i>Pseudomonas aeruginosa</i> * (ซูโดโมแนส แอโรจิโนซา)	<i>P. aeruginosa</i> /100ml	Membrane Filter Technique	ตรวจไม่พบ	ตรวจไม่พบ
<i>Staphylococcus aureus</i> * (สตาฟีโรค็อกคัส ออเรียส)	<i>S.aureus</i> /100ml	Membrane Filter Technique	ตรวจไม่พบ	ตรวจไม่พบ
Appearance (ลักษณะที่ปรากฏ)			สีของตัวอย่าง / ความขุ่น : ใส ตะกอน : -	

Reference: Base on Standard Methods for the Examination of Water and Wastewater, APHA, AWWA, WEF, 23rd ed. Washington, 2017

Standard : หลักเกณฑ์ด้านสุขลักษณะในการควบคุมการประกอบกิจการสระว่ายน้ำ หรือกิจการอื่นๆ ในทำนองเดียวกัน

Definition *: The test was subcontracted to another laboratory

Remark: **Bold-Italic** number meaning the value out of regulatory standard range



ห้องปฏิบัติการวิเคราะห์เอกชน : ทะเบียนเลขที่ ว-295

Laboratory Manager: _____

(Dr. Angsana Romsaiyud)

ว-295-ค-0002

Remark: 1) The above results are valid only for the analyzed / tested sample (s) as indicated in this report only.
 2) Do not copy partial of this analysis report without official approval.

Report for Sample Analysis

บริษัท : นิติบุคคลอาคารชุด ไอดีโอ เวิร์ฟ สุขุมวิท
ที่อยู่ : 2077 สุขุมวิท แขวง พระโขนงเหนือ เขต วัฒนา กรุงเทพมหานคร 10260
ติดต่อ : คุณมล TEL : 02 178 0400 – 7 # 102 Fax : 02 178 0409
e-mail: kannika.theworks@ananda.co.th , utis.theworks@ananda.co.th,
sarawut.theworks@ananda.co.th
แหล่งเก็บตัวอย่าง : นิติบุคคลอาคารชุด ไอดีโอ เวิร์ฟ สุขุมวิท
ตัวอย่างน้ำ : น้ำสระว่ายน้ำ **เลขที่เล่มรายงาน :** JEX-WwSw-23-J1485
วันที่เก็บ : 7 ธันวาคม 2566 **วันที่รับ :** 8 ธันวาคม 2566
เวลา : 14.30 น. **วันที่วิเคราะห์ :** 8-18 ธันวาคม 2566
การเก็บตัวอย่างน้ำ : แบบจ้วง **เลขที่ใบเสนอราคา :** QL/22/0504/W/Pw
ผู้เก็บตัวอย่างน้ำ : นายประพันธ์ วงษ์เจ๊ะเซ็ม (ว-295-จ-0004) **เลขที่ตัวอย่าง :** Sw-23-J4125

พารามิเตอร์	หน่วย	วิธีวิเคราะห์	ผลวิเคราะห์	เกณฑ์มาตรฐาน
			สรุป	
Fecal Coliform Bacteria* (แบคทีเรียกลุ่มฟีคอลโคลิฟอร์ม)	MPN/100ml	Multiple Tube Fermentation Technique	< 1.1	< 1.1
Total Coliform Bacteria * (แบคทีเรียกลุ่มโคลิฟอร์มทั้งหมด)	MPN/100ml	Multiple Tube Fermentation Technique	< 1.1	< 1.1
<i>E. Coli</i> * (อี.โคไล)	MPN/100ml	FLUOROGENIC SUBSTRATE TEST (SM: 9221 D AND F)	ตรวจไม่พบ	ตรวจไม่พบ
<i>Pseudomonas aeruginosa</i> * (ซูโดโมแนส แอโรจิโนซา)	<i>P. aeruginosa</i> /100ml	Membrane Filter Technique	ตรวจไม่พบ	ตรวจไม่พบ
<i>Staphylococcus aureus</i> * (สตาฟีโรค็อกคัส ออเรียส)	<i>S.aureus</i> /100ml	Membrane Filter Technique	ตรวจไม่พบ	ตรวจไม่พบ
Appearance (ลักษณะที่ปรากฏ)			สีของตัวอย่าง / ความขุ่น : ใส ตะกอน : -	

Reference: Base on Standard Methods for the Examination of Water and Wastewater, APHA, AWWA, WEF, 23rd ed. Washington, 2017

Standard: หลักเกณฑ์ด้านสุขลักษณะในการควบคุมประกอบกิจการสระว่ายน้ำ หรือกิจการอื่นๆ ในทำนองเดียวกัน

Definition *: The test was subcontracted to another laboratory

Remark: Bold-Italic number meaning the value out of regulatory standard range



ห้องปฏิบัติการวิเคราะห์เอกชน : ทะเบียนเลขที่ ว-295

Laboratory Manager:

(Dr. Angsana Romsaiyud)

ว-295-ค-0002

Remark: 1) The above results are valid only for the analyzed / tested sample (s) as indicated in this report only.
2) Do not copy partial of this analysis report without official approval.

รูปภาพตัวอย่างน้ำ

1. สระว่ายน้ำ ส่วนต้น



2. สระว่ายน้ำ ส่วนลึก

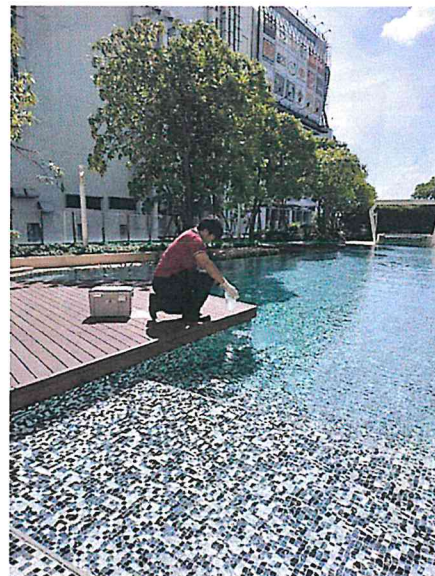
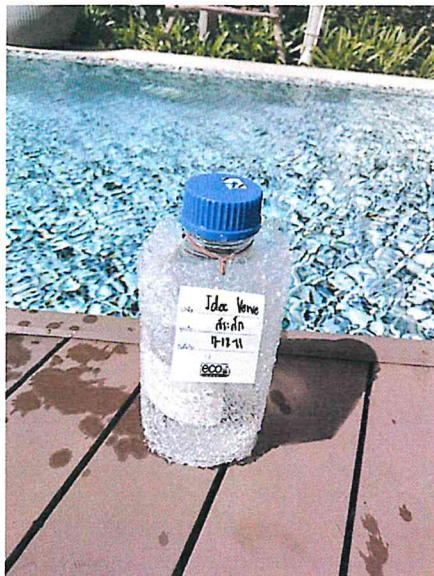

ห้องปฏิบัติการวิเคราะห์เอกชน : ทะเบียนเลขที่ ว-295

Laboratory Manager: _____

(Dr. Angsana Romsaiyud)

ว-295-ค-0002

Remark: 1) The above results are valid only for the analyzed / tested sample (s) as indicated in this report only.
2) Do not copy partial of this analysis report without official approval.