



รายงานผลการปฏิบัติตามเงื่อนไขของมาตรการป้องกันและแก้ไข
ผลกระทบสิ่งแวดล้อม และมาตรการติดตามตรวจสอบคุณภาพสิ่งแวดล้อม
ระหว่างดำเนินการประจำเดือน กรกฎาคม - ธันวาคม 2566
โครงการ เอกสิน คอนโดมิเนียม อาคาร ดี



นิติบุคคลอาคารชุด เอกสิน คอนโดมิเนียม
33/219 ซ.งามวงศ์วาน 23 ถ.งามวงศ์วาน ต.บางเขน อ.เมือง จ.นนทบุรี 11000

เจ้าของโครงการ บริษัท เอกสิน การ์เด็นโฮม จำกัด
บริหารงานโดย บริษัท วิลล์คอน เมนเนจเม้นท์ จำกัด
เลขที่ 34/449 ชั้น 19 หมู่ 4 อาคารสายลมคอนโดเทล ถ.เทพารักษ์ ต.เทพารักษ์
อ.เมืองสมุทรปราการ จ.สมุทรปราการ 10270
โทร. 02-002-9266, 02-002-9267 | แฟกซ์ 02-002-9269

สารบัญ

เรื่อง

บทที่ 1 บทนำ

- 1.1 รายละเอียดโครงการโดยสังเขป
- 1.2 กิจกรรมภายในโครงการ
- 1.3 ความเป็นมาในการจัดทำรายงาน

บทที่ 2 ผลการปฏิบัติตามมาตรการป้องกัน และแก้ไขผลกระทบสิ่งแวดล้อมและมาตรการติดตามตรวจสอบคุณภาพสิ่งแวดล้อม

- 2.1 มาตรการป้องกันและแก้ไขผลกระทบสิ่งแวดล้อม ระยะเปิดดำเนินการ
- 2.2 มาตรการติดตามตรวจสอบผลกระทบสิ่งแวดล้อมในระยะเปิดดำเนินการ

บทที่ 3 ผลการติดตามตรวจสอบคุณภาพสิ่งแวดล้อม

- 3.1 วิธีการตรวจวัดคุณภาพสิ่งแวดล้อม
- 3.2 ผลการตรวจวัดคุณภาพสิ่งแวดล้อม

บทที่ 4 ผลการติดตามคุณภาพสิ่งแวดล้อม

- 4.1 สรุปผลการปฏิบัติตามมาตรการป้องกันและแก้ไขผลกระทบสิ่งแวดล้อม
- 4.2 สรุปผลการปฏิบัติตามมาตรการติดตามตรวจสอบผลกระทบสิ่งแวดล้อม

ภาคผนวก 1 แบบบันทึกรายละเอียดของสถิติและข้อมูลซึ่งแสดงผลของระบบบำบัดน้ำเสีย

ภาคผนวก 2 เอกสารตรวจเช็คระบบป้องกันอัคคีภัยและเตือนภัย

ภาคผนวก 3 รายงานการใช้ระบบไฟฟ้า และประปาประจำวัน

ภาคผนวก 4 การทำความสะอาดถังเก็บน้ำต่าง ๆ ของโครงการ

ภาคผนวก 5 พื้นที่สีเขียว และงานดูแลสวน

ภาคผนวก 6 ป้ายสัญลักษณ์ต่าง ๆ

ภาคผนวก 7 ความสะอาด และการกำจัดขยะมูลฝอย

ภาคผนวก 8 กิจกรรมซ่อมหนีไฟ และสภาพเศรษฐกิจและสังคม

ภาคผนวก 9 การตรวจสอบอาคาร และการซ่อมบำรุงรักษาอาคาร

ภาคผนวก 10 ผลการติดตามตรวจวัดคุณภาพสิ่งแวดล้อม

ภาคผนวก 11 มาตรฐานควบคุมการระบายน้ำทิ้งจากอาคารบางประเภทและบางขนาด

ภาคผนวก 12 เอกสารสำคัญนิติบุคคลฯ

ภาคผนวก 13 หนังสือนำส่งรายงานผลการปฏิบัติตามมาตรการลดผลกระทบสิ่งแวดล้อมและติดตามการตรวจสอบคุณภาพสิ่งแวดล้อมระหว่างดำเนินการ ประจำปีเดือนมกราคม - มิถุนายน 66

ภาคผนวก 14 หนังสือเห็นชอบ

ภาคผนวก 15 ผลการปฏิบัติตามมาตรการป้องกัน และแก้ไขผลกระทบ สิ่งแวดล้อมและมาตรการติดตามตรวจสอบคุณภาพสิ่งแวดล้อมระหว่างดำเนินการ

โครงการ เอกสิน คอนโดมิเนียม อาคารดี

หนังสือรับรองการจัดทำรายงานผลการปฏิบัติตามมาตรฐานการป้องกันและ
แก้ไขผลกระทบสิ่งแวดล้อมและมาตรการติดตามตรวจสอบคุณภาพสิ่งแวดล้อม

โครงการ เอกสิน คอนโดมิเนียม อาคารดี

ประจำเดือน กรกฎาคม - ธันวาคม 2566

วันที่ 3 มกราคม 2567

หนังสือรับรองฉบับนี้ขอรับรองว่า นิติบุคคลอาคารชุดเอกสิน คอนโดมิเนียม โดย บริษัท วิลด์คอน
เมเนจเม้นท์ จำกัด เป็นผู้จัดทำรายงาน ผลการปฏิบัติตามมาตรการป้องกันและแก้ไขผลกระทบสิ่งแวดล้อม
และมาตรการติดตามตรวจสอบคุณภาพสิ่งแวดล้อม โครงการ เอกสิน คอนโดมิเนียม อาคารดี ประจำเดือน
กรกฎาคม - ธันวาคม 2566 โดยมีคณะผู้จัดทำรายงาน ดังต่อไปนี้

ผู้จัดทำรายงาน		ตำแหน่ง
นายอุทัย	ผะอบเหล็ก	ช่างประจำอาคาร
นางสาวทัศนีย์	จันทร์สง่า	ผู้จัดการอาคาร

ผู้จัดการนิติลงนาม

ลงชื่อผู้ลงนาม

นายธนภฤต กล้าแข็ง เป็นผู้กระทำการแทน

ในฐานะผู้จัดการนิติบุคคลอาคารชุด เอกสิน คอนโดมิเนียม

โครงการ เอกสิน คอนโดมิเนียม อาคารดี

รายงานผลการปฏิบัติตามมาตรการป้องกันและแก้ไขผลกระทบสิ่งแวดล้อม

และมาตรการติดตามตรวจสอบผลกระทบสิ่งแวดล้อม

โครงการ เอกสิน คอนโดมิเนียม อาคารดี

1. ชื่อโครงการ : โครงการเอกสิน คอนโดมิเนียม อาคารดี
: Akesin ConDominium
 2. สถานที่ตั้ง : ซอยงามวงศ์วาน 23 ตำบลบางเขน อำเภอเมือง จังหวัดนนทบุรี
 3. เจ้าของโครงการ : บริษัท เอกสิน การ์เด็นโฮม จำกัด
 4. สถานที่ติดต่อ : เลขที่ 33/219 ซอยงามวงศ์วาน 23 ตำบลบางเขน อำเภอเมือง จังหวัดนนทบุรี
 - โทรศัพท์ : 02-580-9868
 - โทรสาร : 02-580-9868
 - E-mail : Akesin_d@hotmail.com
 5. จัดทำโดย : บริษัท วิลล์คอน เมเนจเม้นท์ จำกัด
 6. โครงการได้รับความเห็นชอบในรายงานการประเมินผลกระทบสิ่งแวดล้อม เมื่อวันที่ 20 กุมภาพันธ์ 2550
ตามหนังสือที่ ทส.1009/1709
 7. โครงการได้นำเสนอรายงานผลการปฏิบัติตามมาตรการ ครั้งสุดท้าย เมื่อวันที่ 5 มกราคม 2566
ฉบับประจำเดือนกรกฎาคม - ธันวาคม 2565
 8. รายละเอียดโครงการ
 - ประเภทโครงการ : อาคารอยู่อาศัยรวม (อาคารชุด)
 - ขนาดพื้นที่โครงการ : 1 ไร่ 3 งาน 31 ตารางวา
 - กิจกรรมในโครงการ
- การใช้น้ำ : การประปานครหลวง สาขานนทบุรี
- การใช้ไฟ : การไฟฟ้านครหลวง เขตนนทบุรี
- การจัดการขยะมูลฝอย : เทศบาลนครนนทบุรี

หนังสือรับรองการจัดทำรายงานผลการปฏิบัติตามมาตรการป้องกันและแก้ไข
ผลกระทบสิ่งแวดล้อม และมาตรการติดตามตรวจสอบคุณภาพสิ่งแวดล้อม
ด้านโครงการที่พักอาศัยบริการชุมชนและสถานที่พักตากอากาศ

ชื่อโครงการ	โครงการ เอกสิน คอนโดมิเนียม อาคารดี
สถานที่ตั้งโครงการ	33/219 หมู่ 2 ถนนงามวงศ์วาน ตำบลบางเขน อำเภอเมือง จังหวัดนนทบุรี 11000
เจ้าของโครงการ	บริษัท เอกสิน การ์เด็นโฮม จำกัด
ที่อยู่เจ้าของโครงการ	สำนักงานตั้งอยู่เลขที่ 83/5-8 หมู่ 2 ถนนงามวงศ์วาน ตำบลบางเขน อำเภอเมือง จังหวัดนนทบุรี 11000

บทนำ



1.1 รายละเอียดโครงการ

1. ชื่อโครงการ เอกสิน คอนโดมิเนียม อาคารดี
2. สถานที่ตั้งโครงการ 33/219 ซ.งามวงศ์วาน 23 ถ.งามวงศ์วาน ต.บางเขน อ.เมือง
จ.นนทบุรี 11000
3. ชื่อเจ้าของโครงการ บริษัท เอกสิน การ์เด็น โฮม จำกัด
4. จัดทำโดย บริษัท วิลล์คอน แมเนจเม้นท์ จำกัด
5. โครงการผ่านการพิจารณาของคณะกรรมการผู้ชำนาญการ เมื่อวันที่ 2 มีนาคม 2550
6. รายละเอียดโครงการในปัจจุบัน:

ประเภทโครงการ	บริการชุมชน และที่พักอาศัย – อาคารพักอาศัย
พื้นที่โครงการ	มีอาณาเขตติดต่อดังนี้
ทิศเหนือ	ติดต่อกับ บริษัท ไนซ์แอฟพาแรล จำกัด
ทิศใต้	ติดต่อกับ ร้านรุ่งดำรงการค้าช่าง
ทิศตะวันออก	ติดต่อกับ บริษัท ท็อปทริปปิเบิลไนล์
ทิศตะวันตก	ติดต่อกับ ทางด่วนงามวงศ์วาน

แผนที่แสดงที่ตั้งของโครงการ

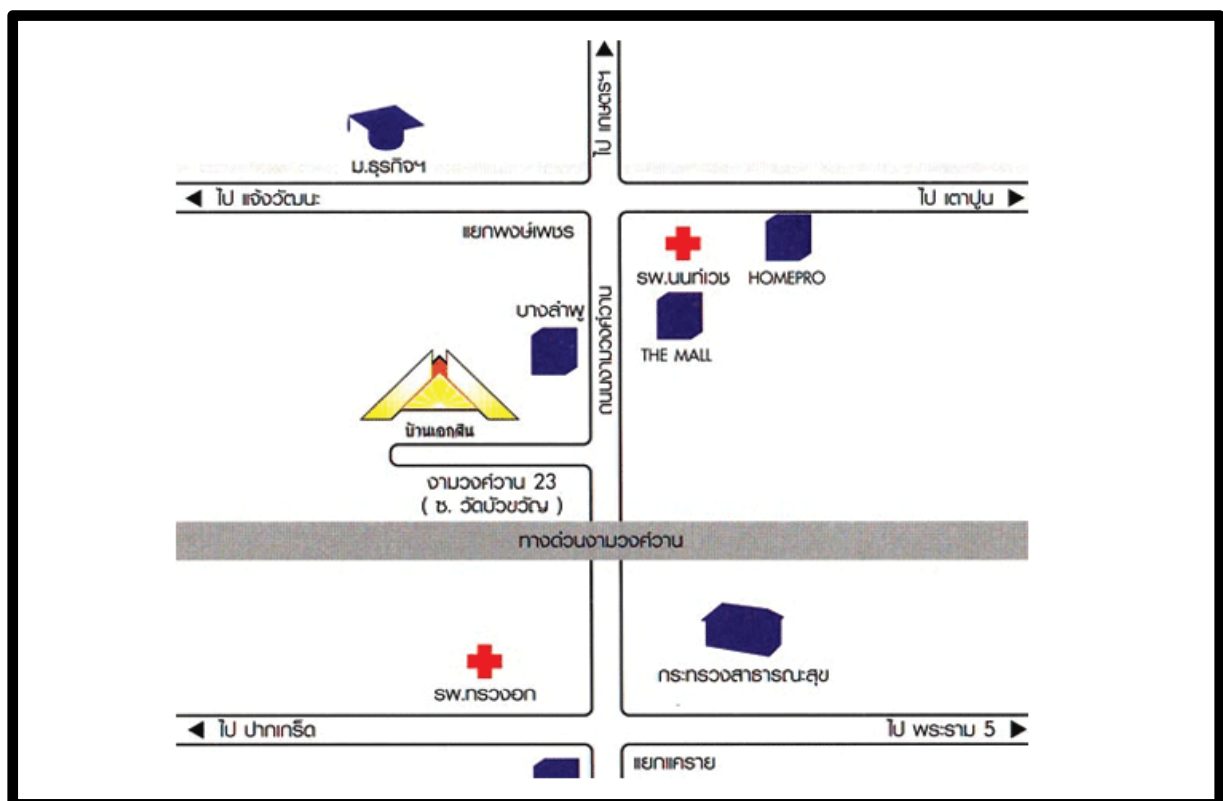
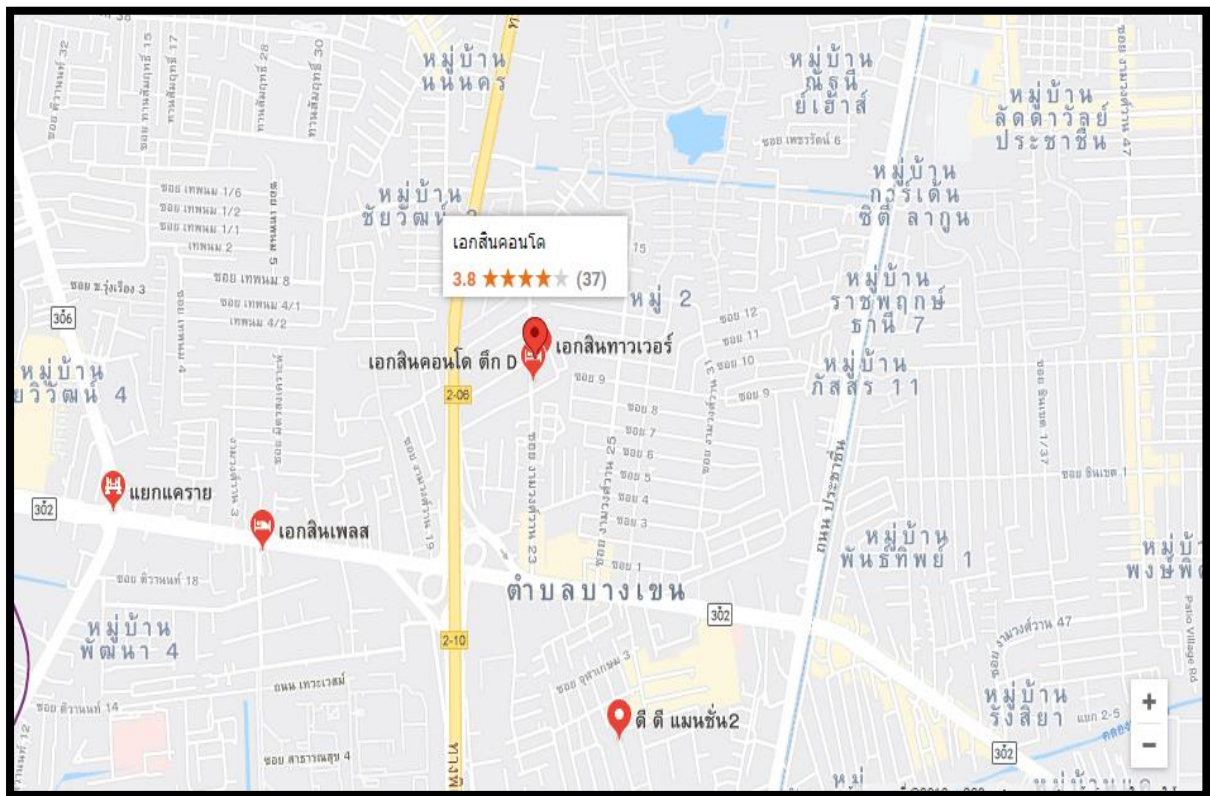

ตารางที่ 1 กิจกรรมภายในโครงการ

รายละเอียดที่กำหนดในรายงาน EIA	รายละเอียดในปัจจุบัน
<p>1. ลักษณะและรายละเอียดโครงการ</p> <p>พื้นที่โครงการ 1 -3- 31 ไร่ ประกอบด้วยอาคารชุดพักอาศัย 8 ชั้น 1 อาคาร ประกอบด้วยห้องชุดทั้งหมด 189 ห้องชุด ร้านค้า 4 ร้าน</p>	<p>1. ลักษณะและรายละเอียดโครงการ</p> <p>- ขนาดพื้นที่โครงการ 1 -3-31 ไร่ ประกอบด้วยอาคารชุดพักอาศัย 8 ชั้น 1 อาคาร ประกอบด้วยห้องชุดทั้งหมด 189 ห้องชุด ร้านค้า 4 ร้าน โดยปัจจุบันมีการเข้าพักอาศัยแล้วจำนวน 68 ห้องชุดคิดเป็นร้อยละ 68</p>
<p>2. แหล่งน้ำใช้</p> <p>รับน้ำจากการประปานครหลวงสาขาประชาชื่นโดยมีการใช้น้ำประมาณ 135.8 ลบ.ม./วัน</p>	<p>2. แหล่งน้ำใช้</p> <p>- รับน้ำจากการประปานครหลวง สาขาประชาชื่น ปริมาณการใช้น้ำในปัจจุบันประมาณ 135.8 ลบ.ม./ วัน</p> <p>- มีถังเก็บน้ำชั้นใต้ดิน มีความจุ 140 ลบ.ม.</p> <p>- มีถังเก็บน้ำชั้นดาดฟ้า ความจุ 60 ลบ.ม.</p> <p>- รวมปริมาณน้ำสำรองเพื่ออุปโภค-บริโภค 190 ลบ.ม.</p>
<p>3. ระบบบำบัดน้ำเสีย</p> <p>ระบบบำบัดน้ำเสียรวมแบบ Activated Sludge น้ำหลังผ่านการบำบัดระบายลงท่อระบายน้ำสาธารณะ</p>	<p>3. ระบบบำบัดน้ำเสีย</p> <p>- ระบบบำบัดน้ำเสียรวมแบบ Activated Sludge น้ำหลังผ่านการบำบัดระบายลงท่อระบายน้ำสาธารณะ</p>
<p>4. การระบายน้ำ</p> <p>ออกแบบให้ระบบระบายน้ำสามารถหน่วงน้ำไว้ในระบบท่อระบายน้ำของโครงการปริมาตร 111 ลบ.ม. และควบคุมอัตราการระบายออกสู่ภายนอก</p>	<p>4. ลักษณะการระบายน้ำ</p> <p>- มีระบบระบายน้ำสามารถหน่วงน้ำไว้ในระบบท่อระบายน้ำของโครงการ และควบคุมอัตราการระบายออกสู่ภายนอก</p>
<p>5. การจัดการขยะ</p> <p>จัดเตรียมภาชนะรองรับรองรับมูลฝอยทั้งหมด 17 ถัง</p> <p>และมูลฝอยแห้งขนาด 7 ถัง ขยะเปียก 7 ถัง ในแต่ละชั้นของอาคาร ตั้งแต่ชั้น 1 – ชั้น 8 และมีการจัดให้มีห้องพักมูลฝอยรวมของอาคารจำนวน 2 ถัง</p>	<p>5. การจัดการขยะ</p> <p>จัดเตรียมภาชนะรองรับรองรับมูลฝอยทั้งหมด 17 ถัง</p> <p>และมูลฝอยแห้งขนาด 7 ถัง ขยะเปียก 7 ถัง ในแต่ละชั้นของอาคาร ตั้งแต่ชั้น 1 – ชั้น 8 และมีการจัดให้มีห้องพักมูลฝอยรวมของอาคารจำนวน 2 ถัง พนักงานทำความสะอาดจะเก็บลงมาชั้นล่างคัดแยกขยะออกไว้นตรงที่จัดไว้ให้ จากนั้นเจ้าหน้าที่เทศบาลจะเข้ามาทำการเก็บทุก ๆ เช้าเวลาประมาณ 04.00 น.</p>

รายละเอียดที่กำหนดในรายงาน EIA	รายละเอียดในปัจจุบัน
6. การจัดการจราจรภายในโครงการ จัดให้มีพื้นที่จอดรถอย่างน้อย 60 คัน จำนวน 60 ช่องจอด	- โครงการได้จัดที่ไว้สำหรับจอดรถสำหรับผู้พักอาศัยในโครงการ ปัจจุบันมีการใช้จำนวนสูงสุด 88 ช่องจอด คิดเป็นร้อยละ 45 จัดให้มีการ ติดตั้งป้ายการจราจรภายในโครงการ พร้อมทั้งจัดให้มี เจ้าหน้าที่รักษาความปลอดภัยช่วยอำนวยความสะดวกการจราจร ภายในโครงการ
7. ระบบบำบัดน้ำเสียและวิธีการควบคุม มลพิษของโครงการ	- แยกระบบระบายน้ำและน้ำเสีย โดยระบบระบายน้ำฝนระบายลง สู่ท่อระบายน้ำสาธารณะ สำหรับน้ำทิ้งจากครัวเรือนจะเข้าสู่ระบบ บำบัดน้ำเสียชนิด Activated Sludge ปัจจุบันระบบบำบัดสามารถ รองรับปริมาณน้ำเสียได้อย่างเพียงพอ ซึ่งน้ำเสียที่ผ่านการบำบัดถูก ปล่อยลงสู่ท่อระบายน้ำสาธารณะ

1.2 ความเป็นมาในการจัดทำรายงาน

การจัดทำรายงานผลการปฏิบัติตามมาตรการป้องกันและแก้ไขผลกระทบสิ่งแวดล้อมและมาตรการติดตามตรวจสอบคุณภาพสิ่งแวดล้อมของโครงการ เอกสินคอนโดมิเนียม จัดทำขึ้นเพื่อติดตามตรวจสอบถึงผลกระทบในด้านต่าง ๆ ที่เกิดขึ้นจากการเปิดดำเนินการโครงการ รวมทั้งให้เป็นไปตามข้อกำหนดในรายงานการวิเคราะห์ผลกระทบสิ่งแวดล้อมของโครงการที่ผ่านการพิจารณาของคณะกรรมการผู้ชำนาญการเมื่อวันที่ 2 มีนาคม 2550 ตามหนังสือที่ EIA 07103/404913D ที่กำหนดให้โครงการต้องจัดส่งรายงานติดตามตรวจสอบฯ 2 ครั้งต่อปีคือภายในเดือนกรกฎาคม (รวบรวมผลการติดตามตรวจสอบของเดือนมกราคมถึงเดือนมิถุนายน) และภายในเดือนมกราคม (รวบรวมผลการติดตามตรวจสอบของเดือนกรกฎาคมถึงธันวาคม ของปีก่อน)

1.3 แผนการดำเนินการตามมาตรการป้องกันและแก้ไขผลกระทบ สิ่งแวดล้อมและมาตรการติดตามตรวจสอบคุณภาพสิ่งแวดล้อมตามที่ระบุไว้ในรายงานการวิเคราะห์ผลกระทบสิ่งแวดล้อม

ในรายงานการวิเคราะห์ผลกระทบสิ่งแวดล้อมกำหนดให้โครงการต้องติดตามตรวจสอบผลกระทบสิ่งแวดล้อมตามดัชนีคุณภาพสิ่งแวดล้อมทั้งหมด 6 ด้าน ได้แก่ คุณภาพน้ำทิ้งจากโครงการ ระบบระบายน้ำ การจัดการขยะมูลฝอยภายในโครงการ ระบบป้องกันอัคคีภัย ระบบสัญญาณเตือนภัย น้ำใช้และการใช้ไฟฟ้า โดยกำหนดให้มีระยะเวลาในการติดตามตรวจสอบคุณภาพสิ่งแวดล้อมต่าง ๆ แตกต่างกันดังนี้

1. ตรวจสอบวิเคราะห์คุณภาพน้ำทิ้งเป็นประจำทุก 6 เดือน
2. ตรวจสอบรอยรั่วซึม หรือรอยแตกหักของท่อระบายน้ำ เดือนละ 1 ครั้ง
3. ตรวจสอบสภาพห้องพักมูลฝอยให้ถูกสุขลักษณะเป็นประจำสัปดาห์ละ 1 ครั้ง
4. ตรวจสอบอุปกรณ์อัคคีภัยให้พร้อมใช้งานอยู่เสมอ
5. ตรวจสอบการรั่วซึมของระบบท่อจ่ายน้ำประปาประจำวัน
6. ตรวจสอบการทำงานของระบบไฟฟ้าในโครงการประจำวัน

บทที่ 2

มาตรการป้องกันและแก้ไขผลกระทบสิ่งแวดล้อมและมาตรการการ
ติดตามตรวจสอบผลกระทบสิ่งแวดล้อมในระยะดำเนินการ

2.1 มาตรการป้องกันและแก้ไขผลกระทบสิ่งแวดล้อม ระยะเปิดดำเนินการ

โครงการ เอกสิน คอนโดมิเนียม อาคารดี ได้ดำเนินการตรวจสอบมาตรการป้องกันและแก้ไขผลกระทบสิ่งแวดล้อม ตามที่เสนอไว้ในรายงาน EIA โดยการตรวจสอบสภาพการก่อสร้างโครงการ ร่วมกับการสัมภาษณ์เจ้าหน้าที่โครงการเพื่อรายงานความก้าวหน้าผลการปฏิบัติตามมาตรการป้องกันและแก้ไขผลกระทบสิ่งแวดล้อม ระหว่างเดือน กรกฎาคม - ธันวาคม พ.ศ. 2566 และเสนอผลการปฏิบัติที่ได้มี การปฏิบัติจริง พร้อมทั้งแสดงรายละเอียดของปัญหาและอุปสรรคในการดำเนินการ และแนวทางการแก้ไขโครงการ และแสดงรูปประกอบการปฏิบัติตามมาตรการ ดังนี้

ตารางที่ 2. การติดตามตรวจสอบสอสอบผลการปฏิบัติตามมาตรการป้องกันและแก้ไขผลกระทบสิ่งแวดล้อมในระยะดำเนินการของโครงการ

องค์ประกอบสิ่งแวดล้อม	มาตรการป้องกันและแก้ไขผลกระทบสิ่งแวดล้อม	สิ่งที่ได้ปฏิบัติตามมาตรการ	ปัญหาอุปสรรคและแนวทาง	เอกสารอ้างอิง
1. ทรัพยากรสิ่งแวดล้อมทางกายภาพ				
1.1 ลักษณะภูมิประเทศ				
พื้นที่โครงการ ตั้งอยู่ตำบลบางเขน อำเภอเมืองนนทบุรี จังหวัดนนทบุรี	โครงการจัดให้มีพื้นที่สีเขียวขนาดพื้นที่ 712 ตารางเมตร โดยปลูกพันธุ์ไม้ยืนต้น ไม้พุ่ม เพื่อสร้างทัศนียภาพและบดบังอาคาร ได้บางส่วนทั้งนี้เมื่อต้นไม้มีขนาดโตขึ้นจะช่วยเพิ่มความสวยงามและความร่มรื่นให้กับผู้พักอาศัยในโครงการได้	โครงการจัดให้มีพื้นที่สีเขียวขนาดพื้นที่ 712 ตารางเมตร โดยปลูกพันธุ์ไม้ยืนต้น ไม้พุ่ม เพื่อสร้างทัศนียภาพและบดบังอาคาร ได้บางส่วนทั้งนี้เมื่อต้นไม้มีขนาดโตขึ้นจะช่วยเพิ่มความสวยงามและความร่มรื่นให้กับผู้พักอาศัยในโครงการได้		ภาพที่ 9
พื้นที่ส่วนใหญ่ของจังหวัดนนทบุรีเป็นราบลุ่ม มีคลองทั้งที่เกิดตามธรรมชาติและที่ขุดขึ้นเองเป็นจำนวนมากแต่เดิมมีพื้นที่เหมาะแก่การเกษตรกรรมเป็นส่วนใหญ่ แต่เนื่องจากรวมการขยายตัวทางด้านอุตสาหกรรมและธุรกิจจากกรุงเทพฯ ทำให้มีการจัดสรรพื้นที่เพื่อก่อสร้างอาคารที่อยู่อาศัยและ โรงงานอุตสาหกรรมและธุรกิจเพิ่มขึ้น การใช้ประโยชน์ที่ดินจึงเปลี่ยนแปลงไปเป็นสภาพชุมชนหนาแน่นขึ้น	ทางหนึ่ง	ทางหนึ่ง		
1.2 ลักษณะภูมิอากาศและคุณภาพอากาศ				
ลักษณะภูมิอากาศของนนทบุรีอยู่ภายใต้อิทธิพลของระบบลมสำคัญที่พัดตามฤดูกาล จากข้อมูลสภาพภูมิอากาศในคาบ 30 ปี (พ.ศ. 2514-2543) พบความผันแปรอากาศเฉลี่ยตลอดปีมีค่า 1,009.49 มิลลิบาร์ อุณหภูมิเฉลี่ยตลอดปีเท่ากับ 28.1 องศาเซลเซียส ความชื้นสัมพัทธ์เฉลี่ยตลอดปีร้อยละ 73 ปริมาณฝนตกเฉลี่ยตลอดปีเท่ากับ 1,227.5 มิลลิเมตร	(1) ควบคุมความเร็วของรถภายใน โครงการ เช่น ป้ายจำกัดความเร็วส่วนบุคคล เพื่อลดความเร็ว เพื่อไม่ให้เกิดการฟุ้งกระจายของฝุ่นละอองบนพื้นผิวถนน (2) หมั่นทำความสะอาดบริเวณถนน พื้นที่ส่วนกลาง โดยอาจจะฉีดล้างถนนเป็นครั้งคราว (3) ประชาสัมพันธ์ไม่ให้มีการคิดเครื่องยนต์ขณะจอดรถยนต์ภายในโครงการ - มาตรการลดการสะสมตัวของ CO (1) เพื่อลดการเผาผลาญเชื้อเพลิงและลดอัตราการระบายมลพิษ(CO) จากระยนต์กำหนดให้มีป้ายเตือนเพื่อให้รถยนต์ที่เข้ามาจอดในที่จอดรถภายในอาคารโครงการดับเครื่องยนต์ทุกครั้งที่น่าจอดเข้ามาจอด (2) จัดพื้นที่สีเขียวบริเวณพื้นที่ว่างภายในที่จอดรถยนต์ เพื่อช่วยป้องกันมลพิษ (CO) ที่อาจส่งผลกระทบต่อผู้พักอาศัยภายในอาคาร	(1) โครงการควบคุมความเร็วของรถภายใน โครงการ เช่น ป้ายจำกัดความเร็วส่วนบุคคล เพื่อลดความเร็ว เพื่อไม่ให้เกิดการฟุ้งกระจายของฝุ่นละอองบนพื้นผิวถนน (2) โครงการหมั่นทำความสะอาดบริเวณ ถนน พื้นที่ส่วนกลาง โดยอาจจะฉีดล้างถนนเป็นครั้งคราว (3) โครงการประชาสัมพันธ์ไม่ให้มีการคิดเครื่องยนต์ขณะจอดรถยนต์ภายในโครงการ - มาตรการลดการสะสมตัวของ CO (1) โครงการเพื่อลดการเผาผลาญเชื้อเพลิงและลดอัตราการระบายมลพิษ(CO) จากระยนต์กำหนดให้มีป้ายเตือนเพื่อให้รถยนต์ที่เข้ามาจอดในที่จอดรถภายในอาคารโครงการดับเครื่องยนต์ทุกครั้งที่น่าจอดเข้ามาจอด (2) โครงการจัดพื้นที่สีเขียวบริเวณพื้นที่ว่างภายในที่จอดรถยนต์ เพื่อช่วยป้องกันมลพิษ (CO) ที่อาจส่งผลกระทบต่อผู้พักอาศัยภายในอาคาร		ภาพที่ 8 ภาพที่ 8 ภาพที่ 1 , 2
1.3 เสียงและความสั่นสะเทือน				
1.4 น้ำผิวดิน				
จากการสำรวจรอบพื้นที่โครงการรัศมี 1 กิโลเมตร ไม่พบว่ามีความเสี่ยงน้ำผิวดินที่สำคัญ	- คิดตั้งระบบบำบัดน้ำเสียแบบรวมส่วนเกราะ ส่วนกรองและส่วนเติมอากาศ สามารถรองรับน้ำเสียในแต่ละส่วนของอาคารได้อย่างเพียงพอปริมาณ 110.6 ลบ.ม./วัน และเมืองที่ประกอบครบถ้วนตามที่ออกแบบไว้ - ควบคุมคุณภาพน้ำทิ้งหลังผ่านการบำบัดให้คุณภาพอยู่ในมาตรฐานน้ำทิ้งจากอาคารประเภท ข. ตามประกาศกระทรวงวิทยาศาสตร์ เทคโนโลยีและสิ่งแวดล้อม เรื่องกำหนดมาตรฐานควบคุมการระบายน้ำจากอาคาร พ.ศ.2537 และกฎกระทรวง ฉบับที่ 51 (พ.ศ.2541) เรื่องกำหนดมาตรฐานการระบายน้ำทิ้งจากอาคาร ตามกฎหมายควบคุมอาคาร อาทิค่าบีโอดีไม่เกิน 30 มิลลิกรัม/ลิตร ค่าสารแขวนลอย ไม่เกิน 40 มิลลิกรัม/ลิตร ค่าแอมโมเนียไนโตรเจน ไม่เกิน 20 มิลลิกรัม/ลิตร จัดให้มีเจ้าหน้าที่เทคนิคดูแลการเดินระบบบำบัดน้ำเสียให้มีประสิทธิภาพอยู่เสมอ	- โครงการติดตั้งระบบบำบัดน้ำเสียแบบรวมส่วนเกราะ ส่วนกรองและส่วนเติมอากาศ สามารถรองรับน้ำเสียในแต่ละส่วนของอาคารได้อย่างเพียงพอปริมาณ 110.6 ลบ.ม./วัน และเมืองที่ประกอบครบถ้วนตามที่ออกแบบไว้ - โครงการควบคุมคุณภาพน้ำทิ้งหลังผ่านการบำบัดให้คุณภาพอยู่ในมาตรฐานน้ำทิ้งจากอาคารประเภท ข. ตามประกาศกระทรวงวิทยาศาสตร์ เทคโนโลยีและสิ่งแวดล้อม เรื่องกำหนดมาตรฐานควบคุมการระบายน้ำจากอาคาร พ.ศ.2537 และกฎกระทรวง ฉบับที่ 51 (พ.ศ.2541) เรื่องกำหนดมาตรฐานการระบายน้ำทิ้งจากอาคาร ตามกฎหมายควบคุมอาคาร อาทิค่าบีโอดีไม่เกิน 30 มิลลิกรัม/ลิตร ค่าสารแขวนลอย ไม่เกิน 40 มิลลิกรัม/ลิตร ค่าแอมโมเนียไนโตรเจน ไม่เกิน 20 มิลลิกรัม/ลิตร จัดให้มีเจ้าหน้าที่เทคนิคดูแลการเดินระบบบำบัดน้ำเสียให้มีประสิทธิภาพอยู่เสมอ		บทที่ 3 ภาพที่ 7

รายงานผลการปฏิบัติตามเงื่อนไขของการมาตรการป้องกันและแก้ไขผลกระทบสิ่งแวดล้อม

ตารางที่ 2. การติดตามตรวจสอบผลการปฏิบัติตามมาตรการป้องกันและแก้ไขผลกระทบสิ่งแวดล้อมในระยะดำเนินการของโครงการ

องค์ประกอบสิ่งแวดล้อม	มาตรการป้องกันและแก้ไขผลกระทบสิ่งแวดล้อม	สิ่งที่ได้ปฏิบัติตามมาตรการ	ปัญหาอุปสรรคและแนวทาง	เอกสารอ้างอิง
2. ทรัพยากรชีวภาพ				
พื้นที่โครงการตั้งอยู่บริเวณถนนงามวงศ์วาน23 ซึ่งจัดเป็นพื้นที่ข่านพัฒนา	ปฏิบัติตามมาตรการป้องกันและแก้ไขผลกระทบสิ่งแวดล้อมด้านทรัพยากรกายภาพ	โครงการปฏิบัติตามมาตรการป้องกันและแก้ไขผลกระทบสิ่งแวดล้อมด้านทรัพยากร		บทที่ 3
ด้านที่พืกอาศัยเป็นส่วนใหญ่ โดยมีอาคารพักอาศัยและอาคารพาณิชย์กรรม	และคุณค่าการใช้ประโยชน์ของมนุษย์อย่างเคร่งครัด	กายภาพและคุณค่าการใช้ประโยชน์ของมนุษย์อย่างเคร่งครัด		
อยู่ทั่วบริเวณและมีระบบสาธารณูปโภคพื้นฐานอย่างเพียงพอพร้อม ดังนั้นจึง				
ไม่มีทรัพยากรป่าไม้และแหล่งน้ำที่สำคัญทางด้านนิเวศวิทยา				
3. คุณค่าการใช้ประโยชน์ของมนุษย์				
3.1 สิ่งอำนวยความสะดวกขั้นพื้นฐาน				
(1) การใช้น้ำ				
พื้นที่โครงการและบริเวณพื้นที่ศึกษาจะมีการใช้น้ำประปาเป็นหลักในการ				
อุปโภค-บริโภครวมทั้งกิจกรรมต่างๆสำหรับน้ำประปาซึ่งเป็นแหล่งน้ำใช้				
หลักของชุมชนอยู่ในพื้นที่ความรับผิดชอบการประปานครหลวง				
สาขานนทบุรี ซึ่งมีพื้นที่รับผิดชอบ 94 ตร.กม. และพื้นที่ให้บริการ 77 ตร.กม.				
ผู้ใช้น้ำทั้งสิ้น 102,123 ราย มีปริมาณน้ำผลิตจ่าย 72.73 ล้านลบ.ม./ปี				
มีปริมาณน้ำจำหน่าย 52.22 ล้านลบ.ม./ปี				
(2) การใช้ไฟฟ้า	(1) จัดให้มีหน้าที่คอยดูแลรักษาระบบเส้นท่อประปาให้อยู่ในสภาพดีอยู่เสมอ	(1) โครงการจัดให้มีหน้าที่คอยดูแลรักษาระบบเส้นท่อประปาให้อยู่ในสภาพดีอยู่เสมอ		ภาคผนวก 4
การแจกจ่ายกระแสไฟฟ้าในเขตกรุงเทพฯและปริมณฑล(รวมพื้นที่โครงการ)	หากพบว่าชำรุดเสียหายให้ทำการซ่อมแซมทันที	หากพบว่าชำรุดเสียหายให้ทำการซ่อมแซมทันที		
อยู่ในความรับผิดชอบควบคุมดูแลของการไฟฟ้านครหลวง ซึ่งปัจจุบันมี	(2) ประชาสัมพันธ์ให้ผู้พักอาศัยภายในอาคารโครงการให้ใช้น้ำอย่างประหยัด	(2) โครงการประชาสัมพันธ์ให้ผู้พักอาศัยภายในอาคารโครงการให้ใช้น้ำอย่างประหยัด		ภาคผนวก 9
พื้นที่ในเขตจำหน่ายไฟฟ้ารวม 3,192 ตารางกิโลเมตรปัจจุบัน	(3) โครงการมีการสำรองน้ำใช้ไว้ทั้งสิ้น 220 ลูกบาศก์เมตร ซึ่งสามารถสำรองน้ำ	(3) โครงการมีการสำรองน้ำใช้ไว้ทั้งสิ้น 220 ลูกบาศก์เมตร ซึ่งสามารถสำรองน้ำ		ภาคผนวก4
การไฟฟ้านครหลวงสามารถจ่ายไฟฟ้าได้ครอบคลุมพื้นที่กรุงเทพมหานคร	ไว้ใช้กรณีประปาขัดข้องไม่น้อยกว่า 1 วัน	ไว้ใช้กรณีประปาขัดข้องไม่น้อยกว่า 1 วัน		
จังหวัดนนทบุรี และจังหวัดสมุทรปราการ				
(3) การจัดการมูลฝอย	- รวบรวมมูลฝอยที่เกิดขึ้นในสำนักงานพลาสติกส์(ดูค่า)มัดปิดปากถุงก่อนนำไป	- โครงการรวบรวมมูลฝอยที่เกิดขึ้นในสำนักงานพลาสติกส์(ดูค่า)มัดปิดปากถุงก่อนนำไป		คผนวก 7
พื้นที่โครงการอยู่ในเขตพื้นที่รับผิดชอบการเก็บขนมูลฝอยของเทศบาลนคร	รวบรวมไว้ในห้องเก็บมูลฝอยบริเวณด้านข้างของโครงการด้านที่ติดกับถนน	รวบรวมไว้ในห้องเก็บมูลฝอยบริเวณด้านข้างของโครงการด้านที่ติดกับถนน		
นนทบุรี ซึ่งมีหน้าที่ความรับผิดชอบ โดยการจัดสรรให้มีเจ้าหน้าที่รักษา	ขยะ6 ขนาดความจุ 24 ลูกบาศก์เมตร จำนวน 1 แห่ง เพื่อรองรับมูลฝอยจาก	ขยะ6 ขนาดความจุ 24 ลูกบาศก์เมตร จำนวน 1 แห่ง เพื่อรองรับมูลฝอยจาก		
ความสะอาดทำหน้าที่กวาดถนนด้วยแรงงานคนเก็บขนมูลฝอยจากอาคาร	โครงการทั้งหมด ก่อนที่เทศบาลนครนนทบุรีจะมารับไปกำจัดต่อไป ภายใน	โครงการทั้งหมด ก่อนที่เทศบาลนครนนทบุรีจะมารับไปกำจัดต่อไป ภายใน		
บ้านเรือน ตลาด สถานที่ประกอบ การค้า โรงงานอุตสาหกรรม และมูลฝอย	ห้องพักมูลฝอยของโครงการได้จัดเตรียมถังรองรับมูลฝอย จำนวน 4 ถัง ขนาด	ห้องพักมูลฝอยของโครงการได้จัดเตรียมถังรองรับมูลฝอย จำนวน 4 ถัง ขนาด		
ที่ตกค้างตามที่สาธารณะที่อยู่ในพื้นที่ของเทศบาลทั้งหมด แล้วนำไปกำจัด	200 ลิตร โดยแบ่งเป็น ถังรองรับมูลฝอยอันตราย 1 ถัง ถังรองรับมูลฝอย	200 ลิตร โดยแบ่งเป็น ถังรองรับมูลฝอยอันตราย 1 ถัง ถังรองรับมูลฝอย		
โดยวิธีฝังกลบที่ตำบลคลองขวาง อำเภอไทรน้อย จังหวัดนนทบุรี ขนาดพื้นที่	รีไซเคิล 1 ถัง ถังรองรับมูลฝอยทั่วไป 1 ถัง และถังรองรับมูลฝอยเปียก 1 ถัง	รีไซเคิล 1 ถัง ถังรองรับมูลฝอยทั่วไป 1 ถัง และถังรองรับมูลฝอยเปียก 1 ถัง		
ที่ 123 ไร่	- ประสานงานอย่างใกล้ชิดกับเทศบาลนครนนทบุรีในเรื่องความสามารถใน	- โครงการประสานงานอย่างใกล้ชิดกับเทศบาลนครนนทบุรีในเรื่องความสามารถใน		ภาคผนวก 7
	การเก็บขนมูลฝอยใน โครงการ	การเก็บขนมูลฝอยใน โครงการ		
	- พิจารณาส่งเสริมมาตรการคัดแยกมูลฝอยอย่างจริงจัง	- โครงการพิจารณาส่งเสริมมาตรการคัดแยกมูลฝอยอย่างจริงจัง		ภาคผนวก 7
3.2 การระบายน้ำและป้องกันน้ำท่วม				
- ระบบระบายน้ำ				
การระบายน้ำภายในพื้นที่ศึกษาส่วนใหญ่เป็นระบบระบายน้ำแบบรวม				
โดยมีทั้งท่อกลมและท่อสี่เหลี่ยม โดยท่อจะทำหน้าที่ระบายน้ำฝนและระ				
บายน้ำเสียเพื่อส่งต่อไปยังระบบรวบรวมน้ำเสียและเข้าสู่ระบบบำบัดน้ำเสีย				
การวางท่อระบายน้ำในเขตเทศบาลนครนนทบุรี ประกอบด้วย พื้นที่บริเวณ				
ถนนสามัคคี ถนนวัดบัวขวัญ ซอยบ่อปลาและถนนประชาวิเทศน์ ซอย 2				

รายงานผลการปฏิบัติตามเงื่อนไขของการมาตรการป้องกันและแก้ไขผลกระทบสิ่งแวดล้อม

ตารางที่ 2. การติดตามตรวจสอบผลการปฏิบัติตามมาตรการป้องกันและแก้ไขผลกระทบสิ่งแวดล้อมในระยะดำเนินการของโครงการ

องค์ประกอบสิ่งแวดล้อม		มาตรการป้องกันและแก้ไขผลกระทบสิ่งแวดล้อม	สิ่งที่ได้ปฏิบัติตามมาตรการ	ปัญหาอุปสรรคและแนวทาง	เอกสารอ้างอิง
– ระบบบำบัดน้ำเสีย					
ระบบบำบัดน้ำเสียพื้นที่ประจําบริเวณ เป็นระบบบำบัดน้ำเสียแบบ		– ติดตั้งตะแกรงคัดมูลฝอยบริเวณจุดระบายน้ำเข้าสู่ท่อระบายน้ำและมีการลอก	– โครงการติดตั้งตะแกรงคัดมูลฝอยบริเวณจุดระบายน้ำเข้าสู่ท่อระบายน้ำและมีการลอก		ภาพที่ 7
ตะกอนเร่ง(Activated Sludge) สามารถรองรับน้ำเสียได้สูงสุด 38,500 ลบ.ม./		ตะแกรงทุกเดือน	ตะแกรงทุกเดือน		
วัน มีสถานีสูบน้ำเสียทั้งหมด 2 สถานี คือ สถานีสูบน้ำเสียประจําบริเวณ 2		– จัดให้มีบ่อหน่วงน้ำจำนวน 2 บ่อ เพื่อหน่วงน้ำรวม 240 ลูกบาศก์เมตร	– โครงการจัดให้มีบ่อหน่วงน้ำจำนวน 2 บ่อ เพื่อหน่วงน้ำรวม 240 ลูกบาศก์เมตร		บทที่ 3
และสถานีสูบน้ำเสียบริเวณ โรงบำบัดน้ำเสีย ประสิทธิภาพการบำบัดน้ำเสีย		(ที่ระดับ) -5.0 ม. เพื่อจะลดปริมาณน้ำฝนในคาบฝนตกครั้งหนึ่ง เมื่อฝนหยุด	(ที่ระดับ) -5.0 ม. เพื่อจะลดปริมาณน้ำฝนในคาบฝนตกครั้งหนึ่ง เมื่อฝนหยุด		
พบว่ามีความสามารถในการบำบัดน้ำเสียในรูป BOD,COD และ SS เท่ากับ		ตกจะทำการสูบน้ำด้วยเครื่องสูบน้ำขนาด 0.012 ลูกบาศก์เมตร/วินาที เพื่อให้บ่อ	ตกจะทำการสูบน้ำด้วยเครื่องสูบน้ำขนาด 0.012 ลูกบาศก์เมตร/วินาที เพื่อให้บ่อ		
ร้อยละ 68.44, 73.52 และ 80.86 ตามลำดับ และผลการวิเคราะห์คุณภาพ		หน่วงน้ำสามารถรองรับฝนตกในครั้งต่อไปได้	หน่วงน้ำสามารถรองรับฝนตกในครั้งต่อไปได้		
ของระบบบำบัดน้ำเสียในพื้นที่ประจําบริเวณมีค่า BOD ซึ่งมีค่าเฉลี่ย 8.05		– นำน้ำฝนจากบ่อหน่วงน้ำมาใช้ประโยชน์ให้มากที่สุด เช่น รดน้ำต้นไม้ ล้างพื้น	– โครงการนำน้ำฝนจากบ่อหน่วงน้ำมาใช้ประโยชน์ให้มากที่สุด เช่น รดน้ำต้นไม้ ล้างพื้น		ภาคผนวก 9
มีฉลกรั้ว/ฉลกร อยู่ใกล้ถนนมาตรฐานควบคุมการระบายน้ำทั้งจากอาคาร		เป็นดิน	เป็นดิน		
ประเภท ก ซึ่งต้องมีค่าไม่เกิน 20 มิลลิกรัม/ลิตร					
3.3 การคมนาคมขนส่ง					
เส้นทางคมนาคมขนส่งที่สำคัญของจังหวัดนนทบุรี คือ ถนน ซึ่งถนน		(1) การควบคุมการจราจรภายในโครงการ	(1) โครงการการควบคุมการจราจรภายในโครงการ		ภาพที่ 1
ภายในจังหวัดนนทบุรี ถนน สายรอง ซอย ตลอดจนทางด่วนพิเศษและมีแนว		1) ติดตั้งป้ายควบคุมความเร็ว บ้ายแสดงทางแยกทุกแห่งและป้ายแสดงทางไป	1) โครงการติดตั้งป้ายควบคุมความเร็ว บ้ายแสดงทางแยกทุกแห่งและป้ายแสดงทางไป		
โครงการระบบขนส่งมวลชนผ่านภายในจังหวัดด้วย		ลานจอดรถ	ลานจอดรถ		
		2) จัดทำเครื่องหมายบนพื้นทางแสดงทิศทางการจราจร	2) โครงการจัดทำเครื่องหมายบนพื้นทางแสดงทิศทางการจราจร		ภาพที่ 8
		3) ใช้ Overhead Signal โดยเฉพาะบริเวณทางเข้า-ออก ลานจอดรถ	3) โครงการใช้ Overhead Signal โดยเฉพาะบริเวณทางเข้า-ออก ลานจอดรถ		ภาพที่ 8
		4) จัดให้มีเจ้าหน้าที่ควบคุมการจราจรบริเวณลานจอดรถและบริเวณทางแยก	4) โครงการจัดให้มีเจ้าหน้าที่ควบคุมการจราจรบริเวณลานจอดรถและบริเวณทางแยก		ภาพที่ 3
		(2) การควบคุมการจราจรบริเวณทางเข้า-ออกที่เชื่อมต่อกับถนนสาธารณะ	(2) โครงการการควบคุมการจราจรบริเวณทางเข้า-ออกที่เชื่อมต่อกับถนนสาธารณะ		ภาพที่ 2
		1) พิจารณาใช้เครื่องควบคุมสัญญาณไฟเตือนบริเวณทางเข้า-ออก	1) โครงการพิจารณาใช้เครื่องควบคุมสัญญาณไฟเตือนบริเวณทางเข้า-ออก		
		2) จัดทำป้ายและเครื่องหมายแสดงทางเข้า-ออก	2) โครงการจัดทำป้ายและเครื่องหมายแสดงทางเข้า-ออก		
		3) จัดให้มีเจ้าหน้าที่ควบคุมการจราจรบริเวณทางเข้า-ออก ตลอดเวลา	3) โครงการจัดให้มีเจ้าหน้าที่ควบคุมการจราจรบริเวณทางเข้า-ออก ตลอดเวลา		
		ทิศทางการเข้า-ออก โครงการและพื้นที่จอดรถยนต์ของโครงการ	ทิศทางการเข้า-ออก โครงการและพื้นที่จอดรถยนต์ของโครงการ		
3.4 การใช้ที่ดิน					
สภาพการใช้ประโยชน์ที่ดินในเขตตำบลบางเขน ปัจจุบันได้มีการขยาย		1) ระยะถอยร่นของอาคาร ตามกฎกระทรวงฉบับที่ 55 (พ.ศ.2543) อาคารสูงเกิน	1) โครงการระยะถอยร่นของอาคาร ตามกฎกระทรวงฉบับที่ 55 (พ.ศ.2543) อาคารสูงเกิน		ภาพที่ 1
ตัวของประชาชนเพิ่มขึ้นและเนื่องจากพื้นที่ของตำบลมีอาณาเขตใกล้เคียงกับ		สองชั้นหรือเกิน 8 เมตร ที่ก่อสร้างหรือดัดแปลงใกล้ถนนสาธารณะ ด้านถนน	สองชั้นหรือเกิน 8 เมตร ที่ก่อสร้างหรือดัดแปลงใกล้ถนนสาธารณะ ด้านถนน		
กรุงเทพมหานครส่งผลให้เกิดความต้องการใช้พื้นที่เพิ่มขึ้นจากสภาพพื้นที่		สาธารณะนั้นมีความกว้างน้อยกว่า 10 เมตร ให้เว้นแนวอาคารห่างจากกึ่งกลาง	สาธารณะนั้นมีความกว้างน้อยกว่า 10 เมตร ให้เว้นแนวอาคารห่างจากกึ่งกลาง		
ที่ดินที่มีการตั้งถิ่นฐาน ของผู้มีรายได้ปานกลาง ต่อมาเมื่อมีการขยายตัวของ		ถนนสาธารณะอย่างน้อย 6 เมตร ทั้งนี้ โครงการจัดให้มีถนน โดยรอบโครงการ	ถนนสาธารณะอย่างน้อย 6 เมตร ทั้งนี้ โครงการจัดให้มีถนน โดยรอบโครงการ		
ประชากรเพิ่มขึ้นทำให้ที่ดินมีราคาสูงขึ้นในปัจจุบันพื้นที่ตำบล		เป็นไปตามกฎกระทรวงดังกล่าวกำหนด	เป็นไปตามกฎกระทรวงดังกล่าวกำหนด		
บางเขนเป็นย่านพาณิชยกรรม ที่พักอาศัย สำหรับด้านฝั่งเมืองรวมนนทบุรี		2) อัตราส่วนร้อยละของพื้นที่อาคารปกคลุมดินต่อพื้นที่แปลงที่ดิน (BCR) คิดเป็น	2) โครงการอัตราส่วนร้อยละของพื้นที่อาคารปกคลุมดินต่อพื้นที่แปลงที่ดิน (BCR) คิดเป็น		ภาพที่ 9
ที่ตั้งโครงการอยู่ในพื้นที่สีส้ม หมายเลข 3.14 ซึ่งกำหนดเป็นที่ดินประเภท		ร้อยละ 44.92 ของพื้นที่โครงการ	ร้อยละ 44.92 ของพื้นที่โครงการ		
ที่อยู่อาศัยหนาแน่น ปานกลาง ให้ใช้ประโยชน์ที่ดินเพื่อการอยู่อาศัย สถาบัน		3) อัตราส่วนพื้นที่ที่ใช้สอยรวมทุกชั้นของอาคารต่อพื้นที่แปลงที่ดิน (FAR) ต่อพื้นที่	3) โครงการอัตราส่วนพื้นที่ที่ใช้สอยรวมทุกชั้นของอาคารต่อพื้นที่แปลงที่ดิน (FAR) ต่อพื้นที่		ภาพที่ 9
ราชการ และการสาขานานาชาติและสาขานานาชาติเป็นส่วนใหญ่ สำหรับการ		โครงการ 3.25 : 1	โครงการ 3.25 : 1		
ใช้ประโยชน์ที่ดินเพื่อกิจการอื่น ให้ใช้ที่ดินไม่เกินร้อยละสามสิบ ของที่ดิน		4) อัตราส่วนร้อยละของพื้นที่ว่างปราศจากสิ่งปกคลุมดินต่อพื้นที่แปลงที่ดิน (OSR)	4) โครงการอัตราส่วนร้อยละของพื้นที่ว่างปราศจากสิ่งปกคลุมดินต่อพื้นที่แปลงที่ดิน		ภาพที่ 9
ประเภทนี้ในแต่ละบริเวณ		คิดเป็นร้อยละ 55.08 ของพื้นที่โครงการซึ่งสอดคล้องกับเกณฑ์ที่กำหนด ตามกฎ	(OSR) คิดเป็นร้อยละ 55.08 ของพื้นที่โครงการซึ่งสอดคล้องกับเกณฑ์ที่กำหนด ตามกฎ		
		กระทรวงฉบับที่ 55 (พ.ศ.2543) ออกตามพระราชบัญญัติควบคุมอาคารพ.ศ.2522	กระทรวงฉบับที่ 55 (พ.ศ.2543) ออกตามพระราชบัญญัติควบคุมอาคารพ.ศ.2522		
		ที่กำหนดให้อาคารอยู่อาศัยต้องมีที่ว่างอันปราศจากสิ่งปกคลุม ไม่น้อยกว่าร้อยละ	ที่กำหนดให้อาคารอยู่อาศัยต้องมีที่ว่างอันปราศจากสิ่งปกคลุม ไม่น้อยกว่าร้อยละ		
		สามสิบของที่ดินแปลงนั้น	สามสิบของที่ดินแปลงนั้น		

รายงานผลการปฏิบัติตามเงื่อนไขของการมาตรการป้องกันและแก้ไขผลกระทบสิ่งแวดล้อม

ตารางที่ 2. การติดตามตรวจสอบผลการปฏิบัติตามมาตรการป้องกันและแก้ไขผลกระทบสิ่งแวดล้อมในระยะดำเนินการของโครงการ

องค์ประกอบสิ่งแวดล้อม	มาตรการป้องกันและแก้ไขผลกระทบสิ่งแวดล้อม	สิ่งที่ได้ปฏิบัติตามมาตรการ	ปัญหาอุปสรรคและแนวทาง	เอกสารอ้างอิง
4. คุณค่าคุณภาพชีวิต				
4.1 สภาพสังคม-เศรษฐกิจ				
ที่ตั้งโครงการอยู่ในความรับผิดชอบของอำเภอเมืองนนทบุรี ซึ่งมีประชากรทั้งสิ้น 36,246 คน เป็นผู้ชาย 17,322 คน หญิง 18,924 คน จำนวนครัวเรือน 15,426 ครัวเรือน ความหนาแน่นต่อพื้นที่ส่วนใหญ่เป็นบ้านพักอาศัยหนาแน่นเป็นแหล่งอุตสาหกรรม ธุรกิจการค้าและอาภาพณิชย์	(1) หากได้รับการร้องเรียนจากผู้พักอาศัยว่าได้รับความเดือดร้อนรำคาญจากกิจกรรมการดำเนินงานของโครงการ จะต้องค้นหาสาเหตุและแก้ไขเหตุแห่งความเดือดร้อน รำคาญให้แล้วเสร็จโดยเร็วที่สุด	(1) โครงการหากได้รับการร้องเรียนจากผู้พักอาศัยว่าได้รับความเดือดร้อนรำคาญจากกิจกรรมการดำเนินงานของโครงการ จะต้องค้นหาสาเหตุและแก้ไขเหตุแห่งความเดือดร้อน รำคาญให้แล้วเสร็จโดยเร็วที่สุด		ภาคผนวก 9
4.2 สาธารณสุข				
อำเภอเมืองนนทบุรี ได้มีสถานบริการด้านสาธารณสุขเพื่อรองรับการขยายตัวของ เมืองอย่างเพียงพอ ซึ่งหน่วยงานที่เปิดให้บริการรักษามีทั้งที่เป็นรัฐบาลและเอกชน หลายระดับบริการ สถานบริการสาธารณสุขของรัฐบาล ได้แก่ โรงพยาบาล ท่าวาปี 1 แห่ง โรงพยาบาลคลองพะทาง 3 แห่ง สถานีอนามัย 15 แห่งศูนย์บริการสาธารณสุข 76 แห่ง สถานบริการสาธารณสุขของเอกชน ได้แก่ โรงพยาบาล3 แห่ง คลินิกแพทย์ 105 แห่ง คลินิกทันตกรรม 50 แห่ง จำนวนบุคลากรทางด้านสาธารณสุขมีจำนวนทั้งสิ้น 1,189 คน	(1) ต้องมีระบบป้องกันอัคคีภัยตามมาตรฐานวิศวกรรมสถานแห่งประเทศไทย, NFPA และกฎหมายควบคุมอาคาร ว่าด้วยความปลอดภัยตามที่เสนอไว้ในรายงานประกอบด้วย 1) น้ำสำรองดับเพลิงของอาคาร 60 ลูกบาศก์เมตร (ถังสำรองน้ำดับเพลิงบนชั้นดาดฟ้า) 2) ระบบท่อขึ้นดับเพลิง พร้อมตู้ดับเพลิง(Fire Hose Cabinet) จำนวน 8 เครื่อง และถังเคมีดับเพลิง จำนวน 39 เครื่อง ดังรูปที่3 และรูปที่ 4 3) หัวรับน้ำดับเพลิงติดตั้งภายนอกอาคารชนิดข้อต่อสวมเร็ว 4) หัวน้ำดับเพลิงภายนอกอาคาร จำนวน 1 แห่ง ดังรูปที่ 5 5) ระบบสัญญาณเตือนเพลิงไหม้อัตโนมัติ(Smoke Detector,Hcat Detector) 6) ระบบสัญญาณเตือนเพลิงไหม้อัตโนมัติ ที่มีทั้งระบบแจ้งเหตุที่ใช้มือ เพื่อให้อุปกรณ์ส่งสัญญาณทำงาน(Alarm Bell) ชั้นล่าง 2 แห่ง ชั้น 2-8 จำนวน 2 แห่ง รวม 9 แห่ง ดังรูปที่ 3 และรูปที่ 4 7) หัวกระจายน้ำดับเพลิง (Sprinkle System) ทุกชั้น ประกอบด้วยชั้นที่ 1 จำนวน 8 จุด ชั้นที่ 2-8 จำนวน 28 จุด รวมทั้งหมด 196 จุด ดังนั้นภายในอาคารจะมีหัวกระจายน้ำดับเพลิงทั้งหมด 204 จุด ดังรูปที่ 3 ถึงรูปที่5	(1) โครงการต้องมีระบบป้องกันอัคคีภัยตามมาตรฐานวิศวกรรมสถานแห่งประเทศไทย, NFPA และกฎหมายควบคุมอาคาร ว่าด้วยความปลอดภัยตามที่เสนอไว้ในรายงานประกอบด้วย 1) น้ำสำรองดับเพลิงของอาคาร 60 ลูกบาศก์เมตร (ถังสำรองน้ำดับเพลิงบนชั้นดาดฟ้า) 2) ระบบท่อขึ้นดับเพลิง พร้อมตู้ดับเพลิง(Fire Hose Cabinet) จำนวน 8 เครื่อง และถังเคมีดับเพลิง จำนวน 39 เครื่อง ดังรูปที่3 และรูปที่ 4 3) หัวรับน้ำดับเพลิงติดตั้งภายนอกอาคารชนิดข้อต่อสวมเร็ว 4) หัวน้ำดับเพลิงภายนอกอาคาร จำนวน 1 แห่ง ดังรูปที่ 5 5) ระบบสัญญาณเตือนเพลิงไหม้อัตโนมัติ(Smoke Detector,Hcat Detector) 6) ระบบสัญญาณเตือนเพลิงไหม้อัตโนมัติ ที่มีทั้งระบบแจ้งเหตุที่ใช้มือ เพื่อให้อุปกรณ์ส่งสัญญาณทำงาน(Alarm Bell) ชั้นล่าง 2 แห่ง ชั้น 2-8 จำนวน 2 แห่ง รวม 9 แห่ง ดังรูปที่ 3 และรูปที่ 4 7) หัวกระจายน้ำดับเพลิง (Sprinkle System) ทุกชั้น ประกอบด้วยชั้นที่ 1 จำนวน 8 จุด ชั้นที่ 2-8 จำนวน 28 จุด รวมทั้งหมด 196 จุด ดังนั้นภายในอาคารจะมีหัวกระจายน้ำดับเพลิงทั้งหมด 204 จุด ดังรูปที่ 3 ถึงรูปที่5		ภาพที่ 5,6
4.3 อชีวอนามัยและความปลอดภัย				
	(2) คิดต่อประสานงานขอความช่วยเหลือเมื่อเกิดเหตุเพลิงไหม้ จากหน่วยงานที่รับผิดชอบ คือ สถานีดับเพลิงรัตนธิเบศร์ กรณีเกินขีดความสามารถสามารถขอความช่วยเหลือจากหน่วยงานอื่น โดยข้อมูลที่ต้องแจ้งคือ เส้นทางเข้า-ออกหลัก จุดติดตั้งหัวจ่ายน้ำดับเพลิง หมายเลข โทรศัพท์ที่ใช้ในการติดต่อ ตำแหน่งบันไดหนีไฟและผู้ติดต่อประสานงาน	(2) โครงการคิดต่อประสานงานขอความช่วยเหลือเมื่อเกิดเหตุเพลิงไหม้ จากหน่วยงานที่รับผิดชอบ คือ สถานีดับเพลิงรัตนธิเบศร์ กรณีเกินขีดความสามารถสามารถขอความช่วยเหลือจากหน่วยงานอื่น โดยข้อมูลที่ต้องแจ้งคือ เส้นทางเข้า-ออกหลัก จุดติดตั้งหัวจ่ายน้ำดับเพลิง หมายเลข โทรศัพท์ที่ใช้ในการติดต่อ ตำแหน่งบันไดหนีไฟและผู้ติดต่อประสานงาน		ภาคผนวก 8
	(3) ต้องมีแผนป้องกันและควบคุมอัคคีภัยของโครงการ พร้อมทั้งสนับสนุนการจัดตั้งกลุ่มอาสาสมัครของผู้พักอาศัยร่วมกับนิติบุคคลอาคารชุดเพื่อเตรียมในกรณีเกิดเหตุเพลิงไหม้	(3) โครงการต้องมีแผนป้องกันและควบคุมอัคคีภัยของโครงการ พร้อมทั้งสนับสนุนการจัดตั้งกลุ่มอาสาสมัครของผู้พักอาศัยร่วมกับนิติบุคคลอาคารชุดเพื่อเตรียมในกรณีเกิดเหตุเพลิงไหม้		ภาคผนวก 8
	(4) ต้องมีแผนปฏิบัติการฉุกเฉิน โดยระบุถึงวิธีการอพยพผู้ที่อยู่ภายในอาคารภายใน 1 ชั่วโมง และระบุผู้รับผิดชอบในขั้นตอนต่างๆ	(4) โครงการต้องมีแผนปฏิบัติการฉุกเฉิน โดยระบุถึงวิธีการอพยพผู้ที่อยู่ภายในอาคารภายใน 1 ชั่วโมง และระบุผู้รับผิดชอบในขั้นตอนต่างๆ		ภาคผนวก 8
	(5) ต้องมีเจ้าหน้าที่คอยตรวจตราความเรียบร้อยตลอด 24 ชั่วโมง และอำนวยความสะดวกกับบริเวณทางเข้า-ออกโครงการ	(5) โครงการต้องมีเจ้าหน้าที่คอยตรวจตราความเรียบร้อยตลอด 24 ชั่วโมง และอำนวยความสะดวกกับบริเวณทางเข้า-ออกโครงการ		ภาคผนวก 8

รายงานผลการปฏิบัติตามเงื่อนไขของการมาตรการป้องกันและแก้ไขผลกระทบสิ่งแวดล้อม

ตารางที่ 2. การติดตามตรวจสอบผลการปฏิบัติตามมาตรการป้องกันและแก้ไขผลกระทบสิ่งแวดล้อมในระยะดำเนินการของโครงการ

องค์ประกอบสิ่งแวดล้อม	มาตรการป้องกันและแก้ไขผลกระทบสิ่งแวดล้อม	สิ่งที่ได้ปฏิบัติตามมาตรการ	ปัญหาอุปสรรคและแนวทาง	เอกสารอ้างอิง
4.4 สุขภาพ				
จังหวัดนนทบุรี มีแหล่งท่องเที่ยวและสถานที่สำคัญหลายแห่ง เช่น พิพิธภัณฑ์หุ่นขี้ผึ้งไทยเขากระเทียม ศูนย์วัฒนธรรมพื้นบ้านชาวมอญ หมู่บ้านเครื่องปั้นดินเผา วัดชลประทานรังสฤษฎ์ วัดอัมพวัน เป็นต้น	(1) ต้องมีและบำรุงรักษาพื้นที่สีเขียวขนาด 712 หรือร้อยละ 24.4 ของพื้นที่โครงการ โดยมีพื้นที่ในที่ดินที่เลือกปลูก ได้แก่ <ul style="list-style-type: none">พื้นที่ในที่ดิน ใต้แก่ ทองหลางดำง และอโศกอินเดีย ขนาด 360 ตารางเมตร	(1)โครงการ ต้องมีและบำรุงรักษาพื้นที่สีเขียวขนาด 712 หรือร้อยละ 24.4 ของพื้นที่โครงการ โดยมีพื้นที่ในที่ดินที่เลือกปลูก ได้แก่ <ul style="list-style-type: none">พื้นที่ในที่ดิน ใต้แก่ ทองหลางดำง และอโศกอินเดีย ขนาด 360 ตารางเมตร	ภาพผนวก 5	
ส่วนตำบลบางเขน ซึ่งเป็นที่ตั้งโครงการไม่ปรากฏสถานที่ท่องเที่ยวที่สำคัญแต่อย่างใด	คิดเป็นร้อยละ 50.6 ของพื้นที่สีเขียวภายในโครงการ <ul style="list-style-type: none">พื้นที่ในที่ดิน ใต้แก่ อโศกอินเดีย ขนาด 190 ตารางเมตร คิดเป็นร้อยละ 26.7	คิดเป็นร้อยละ 50.6 ของพื้นที่สีเขียวภายในโครงการ <ul style="list-style-type: none">พื้นที่ในที่ดิน ใต้แก่ อโศกอินเดีย ขนาด 190 ตารางเมตร คิดเป็นร้อยละ 26.7		
	ของพื้นที่สีเขียวภายในโครงการ <ul style="list-style-type: none">พื้นที่สนามหญ้า ขนาด 162 ตารางเมตร	ของพื้นที่สีเขียวภายในโครงการ <ul style="list-style-type: none">พื้นที่สนามหญ้า ขนาด 162 ตารางเมตร		
	ตำแหน่งพื้นที่สีเขียวในโครงการดังแสดงในรูปที่7 และรูปตัดอาคารแสดง	ตำแหน่งพื้นที่สีเขียวในโครงการดังแสดงในรูปที่7 และรูปตัดอาคารแสดง		
	ระบบสาธารณูปโภคและพื้นที่สีเขียวในรูปที่ 8	ระบบสาธารณูปโภคและพื้นที่สีเขียวในรูปที่ 8		
4.5 สวัสดิการและความปลอดภัยของคนงาน				
4.6 มาตรการประหยัดและอนุรักษ์พลังงาน	(1) การลดความร้อนจากแสงอาทิตย์ที่เข้ามาในอาคารโดยติดตั้งฉนวนความร้อนที่หลังคา หรือผนังที่กระทบกับแสงอาทิตย์	(1) โครงการการลดความร้อนจากแสงอาทิตย์ที่เข้ามาในอาคารโดยติดตั้งฉนวนความร้อนที่หลังคา หรือผนังที่กระทบกับแสงอาทิตย์	ภาพผนวก 9	
	(2) เครื่องปรับอากาศ <ul style="list-style-type: none">เลือกใช้เครื่องปรับอากาศให้มีขนาดที่เหมาะสมกับขนาดพื้นที่ห้องและเลือก	(2) โครงการเครื่องปรับอากาศ <ul style="list-style-type: none">เลือกใช้เครื่องปรับอากาศให้มีขนาดที่เหมาะสมกับขนาดพื้นที่ห้องและเลือก	ภาพผนวก 9	
	เครื่องปรับอากาศที่ประสิทธิภาพในการประหยัดพลังงานสูงสุด	เครื่องปรับอากาศที่ประสิทธิภาพในการประหยัดพลังงานสูงสุด		
	(High Economic Efficiency Ratio (EER))	(High Economic Efficiency Ratio (EER))		
	(3) การใช้แสงสว่างในอาคารอย่างมีประสิทธิภาพโดยเลือกใช้อุปกรณ์ชนิดประหยัดพลังงาน อาทิ หลอดคอมแพคฟลูออเรสเซนต์ โคมไฟฟีดติดตั้งแผ่นสะท้อนแสงการใช้บัลลาสต์ชนิด Low Watt Loss หรือ Electronics Ballast	(3) โครงการการใช้แสงสว่างในอาคารอย่างมีประสิทธิภาพโดยเลือกใช้อุปกรณ์ชนิดประหยัดพลังงาน อาทิ หลอดคอมแพคฟลูออเรสเซนต์ โคมไฟฟีดติดตั้งแผ่นสะท้อนแสงการใช้บัลลาสต์ชนิด Low Watt Loss หรือ Electronics Ballast	ภาพผนวก 9	
	(4) บุคลากร <ul style="list-style-type: none">อบรมเจ้าหน้าที่ทุกคนให้ตระหนักเรื่องการประหยัดพลังงานเป็นประจำ	(4) บุคลากร <ul style="list-style-type: none">โครงการอบรมเจ้าหน้าที่ทุกคนให้ตระหนักเรื่องการประหยัดพลังงานเป็นประจำ	ภาพผนวก 9	
	สม่ำเสมอ	สม่ำเสมอ		
	<ul style="list-style-type: none">จัดเจ้าหน้าที่ตรวจสอบการเปิดปิดไฟ ในจุดที่หมดความจำเป็นในการใช้งาน	<ul style="list-style-type: none">โครงการจัดเจ้าหน้าที่ตรวจสอบการเปิดปิดไฟ ในจุดที่หมดความจำเป็นในการใช้งาน		
	เป็นประจำทุกวัน	เป็นประจำทุกวัน		
	<ul style="list-style-type: none">จัดเจ้าหน้าที่ให้หมั่นทำความสะอาดหลอดไฟและ โคมไฟอยู่เสมอ	<ul style="list-style-type: none">โครงการจัดเจ้าหน้าที่ให้หมั่นทำความสะอาดหลอดไฟและ โคมไฟอยู่เสมอ		
	เพราะฝุ่นละอองที่เกาะหลอดไฟจะทำให้แสงสว่างลดน้อยลง	เพราะฝุ่นละอองที่เกาะหลอดไฟจะทำให้แสงสว่างลดน้อยลง		
4.7 มาตรการในการลดปริมาณความร้อน	(1) มีป้ายเตือนบริเวณพื้นที่จอดรถไว้คันเครื่องยนต์ทุกครั้งเมื่อนำรถยนต์เข้าจอดเรียบร้อยแล้ว เพื่อลดการใช้พลังงานเชื้อเพลิงและลดปริมาณความร้อนที่จะเกิดขึ้น	(1) โครงการมีป้ายเตือนบริเวณพื้นที่จอดรถไว้คันเครื่องยนต์ทุกครั้งเมื่อนำรถยนต์เข้าจอดเรียบร้อยแล้ว เพื่อลดการใช้พลังงานเชื้อเพลิงและลดปริมาณความร้อนที่จะเกิดขึ้น	ภาพผนวก 6	
	(2) ลดการใช้สภาวะปรับอากาศหรือเครื่องปรับอากาศ โดยกำหนดช่วงเวลาเปิดปิดในบริเวณที่ไม่มีมีการใช้สภาวะปรับอากาศตลอดทั้งวัน เช่น บริเวณสำนักงานนิติ	(2) โครงการลดการใช้สภาวะปรับอากาศหรือเครื่องปรับอากาศ โดยกำหนดช่วงเวลาเปิดปิดในบริเวณที่ไม่มีมีการใช้สภาวะปรับอากาศตลอดทั้งวัน เช่น บริเวณสำนักงานนิติ	ภาพผนวก 9	
	บุคคลอาคารชุด เป็นต้น	บุคคลอาคารชุด เป็นต้น		
	(3) จัดพื้นที่ให้ผู้พักอาศัยปลูกไม้ประดับเพิ่มเติมในส่วนระเบียงของห้องพักแต่ละห้อง	(3) โครงการจัดพื้นที่ให้ผู้พักอาศัยปลูกไม้ประดับเพิ่มเติมในส่วนระเบียงของห้องพักแต่ละห้อง	ภาพผนวก 5	
	(4) ติดตั้งม่านบริเวณหน้าต่างและประตู ซึ่งแสงอาทิตย์สามารถส่องถึงได้หรือติดตั้งฉนวนกันความร้อน เพื่อป้องกันไม่ให้อากาศภายในอาคารสูงมากจนเกินไป	(4) โครงการติดตั้งม่านบริเวณหน้าต่างและประตู ซึ่งแสงอาทิตย์สามารถส่องถึงได้หรือติดตั้งฉนวนกันความร้อน เพื่อป้องกันไม่ให้อากาศภายในอาคารสูงมากจนเกินไป	ภาพผนวก 9	

รายงานผลการปฏิบัติตามเงื่อนไขของการมาตรการป้องกันและแก้ไขผลกระทบสิ่งแวดล้อม

ตารางที่ 2. การติดตามตรวจสอบผลการปฏิบัติตามมาตรการป้องกันและแก้ไขผลกระทบสิ่งแวดล้อมในระยะดำเนินการของโครงการ

องค์ประกอบสิ่งแวดล้อม		มาตรการป้องกันและแก้ไขผลกระทบสิ่งแวดล้อม	สิ่งที่ได้ปฏิบัติตามมาตรการ	ปัญหาอุปสรรคและแนวทาง	เอกสารอ้างอิง
		ซึ่งจะเป็นการช่วยลดการใช้เครื่องปรับอากาศ	ซึ่งจะเป็นการช่วยลดการใช้เครื่องปรับอากาศ		
		(5) ออกแบบและติดตั้งสวิตช์เปิดปิดเครื่องปรับอากาศแยกออกจากกันในแต่ละพื้นที่	(5) โครงการออกแบบและติดตั้งสวิตช์เปิดปิดเครื่องปรับอากาศแยกออกจากกันในแต่ละพื้นที่ของอาคาร เพื่อความสะดวกในการเปิดปิดทำให้ประหยัดพลังงานไฟฟ้าและลดปริมาณความร้อนที่จะระบายออกสู่บรรยากาศ	ภาคผนวก 6	
		(6) กำหนดใช้วัสดุที่เหมาะสมในการก่อสร้างโดยคำนึงการระบายความร้อนจากอาคารออกสู่ภายนอก และไม่ส่งผลต่ออุณหภูมิภายในอาคารเพื่อลดปัญหาการใช้เครื่องปรับอากาศ	(6) โครงการกำหนดใช้วัสดุที่เหมาะสมในการก่อสร้างโดยคำนึงการระบายความร้อนจากอาคารออกสู่ภายนอก และไม่ส่งผลต่ออุณหภูมิภายในอาคารเพื่อลดปัญหาการใช้เครื่องปรับอากาศ		
		(7) การติดตั้งหน้าต่าง ช่องระบายอากาศในทิศทางที่เหมาะสมกับทิศทางลมในบริเวณพื้นที่โครงการ	(7) โครงการการติดตั้งหน้าต่าง ช่องระบายอากาศในทิศทางที่เหมาะสมกับทิศทางลมในบริเวณพื้นที่โครงการ	ภาคผนวก 9	
		(8) กำหนดให้วัสดุบริเวณพื้นที่ผิวสัมผัสของอาคารต่อพื้นที่ที่สามารถเพิ่มการดูดซับและไม่สะท้อนอุณหภูมิของอาคารโครงการออกสู่ภายนอก	(8) โครงการกำหนดให้วัสดุบริเวณพื้นที่ผิวสัมผัสของอาคารต่อพื้นที่ที่สามารถเพิ่มการดูดซับและไม่สะท้อนอุณหภูมิของอาคารโครงการออกสู่ภายนอก	ภาคผนวก 9	
		(9) โครงการได้กำหนดให้มีพื้นที่สีเขียวไว้ภายในพื้นที่โครงการแล้วนั้นสามารถลดอุณหภูมิที่เกิดขึ้นจากการพัฒนาพื้นที่โครงการได้	(9) โครงการได้กำหนดให้มีพื้นที่สีเขียวไว้ภายในพื้นที่โครงการแล้วนั้นสามารถลดอุณหภูมิที่เกิดขึ้นจากการพัฒนาพื้นที่โครงการได้	ภาคผนวก 5	
		(10) คัดตั้งฉนวนกันความร้อนที่หลังคาหรือผนังที่กระทบกับแสงอาทิตย์	(10) โครงการคัดตั้งฉนวนกันความร้อนที่หลังคาหรือผนังที่กระทบกับแสงอาทิตย์	ภาคผนวก 9	

โครงการเอกสินคอนโดมิเนียม อาคารดี

รูปแสดงผลการปฏิบัติตามมาตรการ

ภาพแสดงที่ตั้งโครงการ
บริเวณพื้นที่รอบโครงการ
ป้ายชื่อและบริเวณภายนอกอาคาร
ป้อมยาม และเจ้าหน้าที่รักษาความปลอดภัย ตลอด 24 ชั่วโมง
กล้องวงจรปิดบริเวณโดยรอบพื้นที่โครงการ
ป้ายบ่งชี้ทางหนีไฟ
อุปกรณ์ดับเพลิง
วางระบายนํ้าภายในโครงการ
บริเวณโดยรอบพื้นที่จอดรถ
บริเวณโดยรอบโครงการและพื้นที่สีเขียว
แสดงการเก็บตัวอย่างน้ำทิ้ง

ภาพแสดงที่ตั้งโครงการ

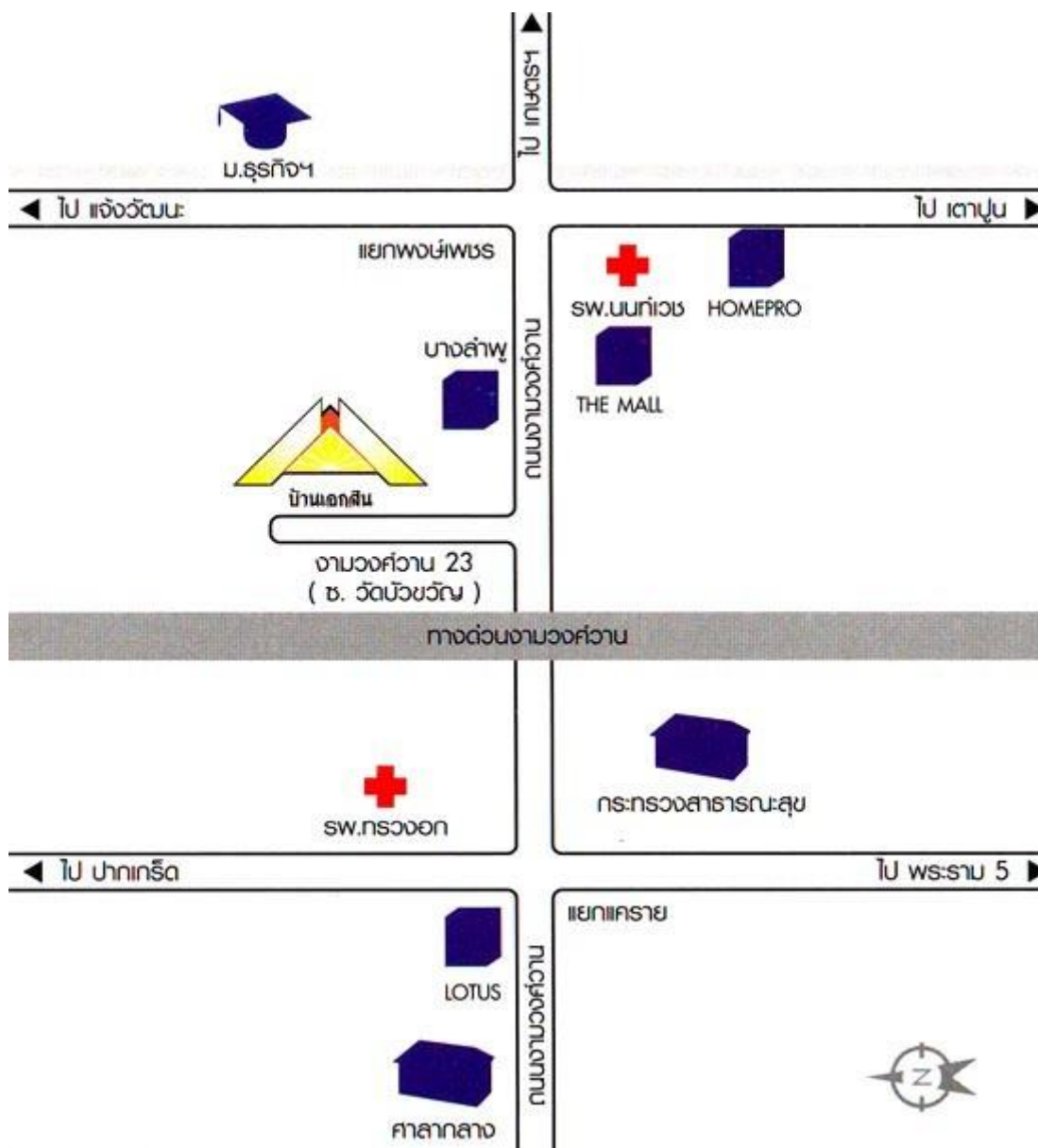

ภาพที่ 1 บริเวณพื้นที่รอบโครงการ

ภาพด้านหน้าโครงการ



ภาพด้านหลังโครงการ



ภาพด้านขวาโครงการ



ภาพด้านซ้ายโครงการ



ภาพที่ 2 ป้ายชื่อโครงการ และ บริเวณภายนอกตัวอาคาร

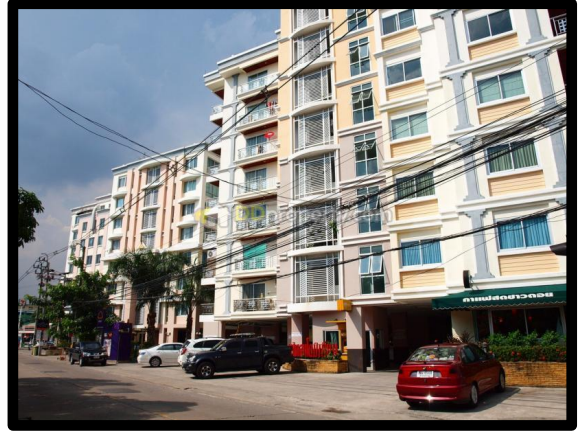

ภาพที่ 3 ป้อมยามและเจ้าหน้าที่รักษาความปลอดภัย ตลอด 24 ชั่วโมง



ภาพที่ 4 กล้องวงจรปิดบริเวณโดยรอบพื้นที่โครงการ



ภาพที่ 5 ป้ายบ่งชี้ทางหนีไฟภายในอาคาร

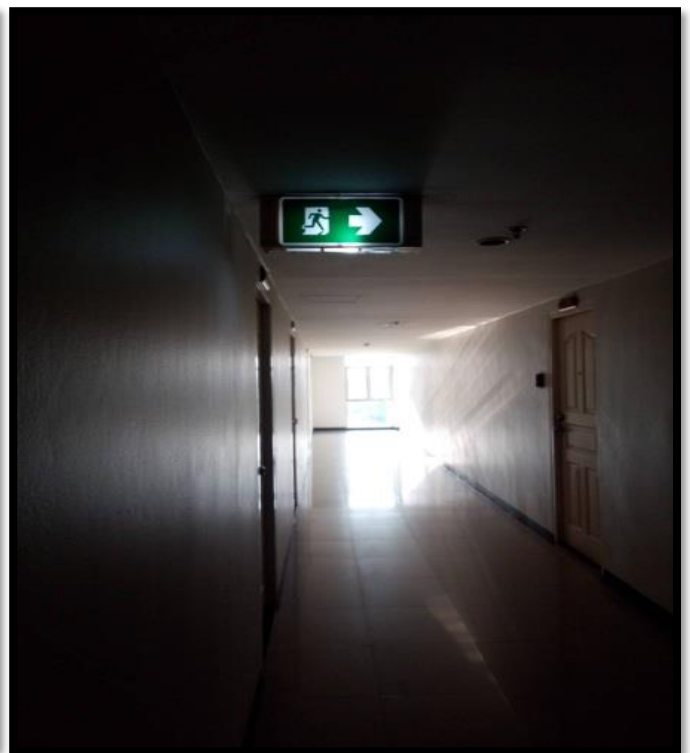

ภาพที่ 6 อุปกรณ์ดับเพลิง และหัวจ่ายน้ำดับเพลิง



ภาพที่ 7 รางระบายน้ำภายในโครงการ



ภาพที่ 8 บริเวณโดยรอบพื้นที่จอดรถ

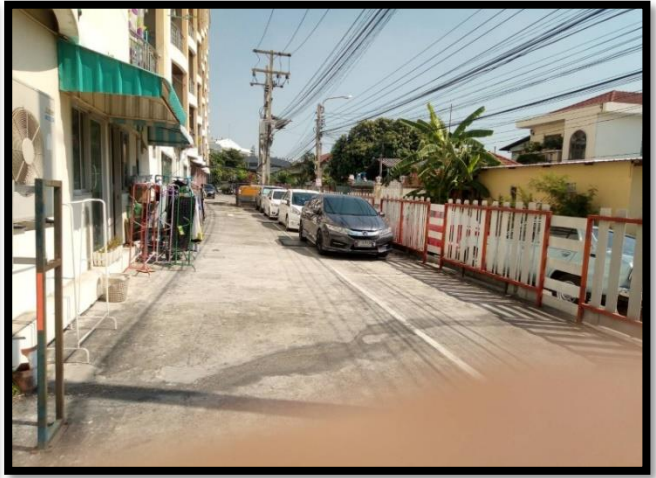
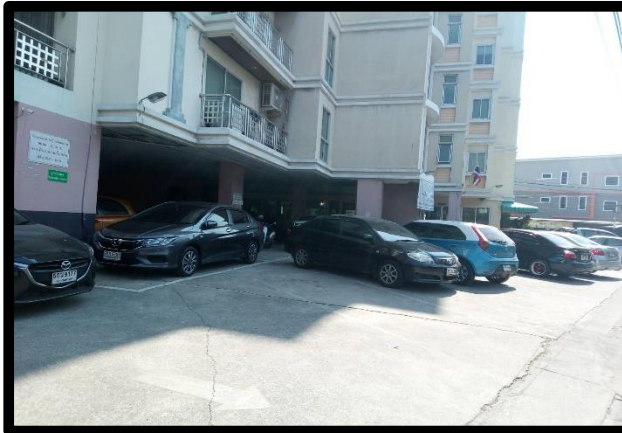

ภาพที่ 9 บริเวณโดยรอบโครงการและพื้นที่สีเขียว

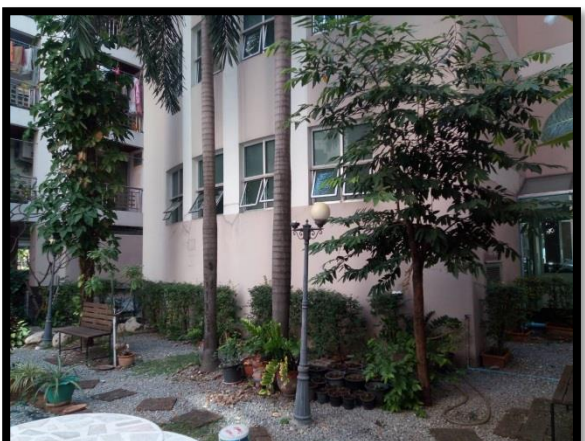

2.2 มาตรการติดตามตรวจสอบผลกระทบสิ่งแวดล้อมในระยะดำเนินการ

ตามที่นิคมอุตสาหกรรมชุด เอกสินคอนโดมิเนียม ได้ทำการศึกษาผลการติดตามตรวจสอบตาม มาตรการติดตามตรวจสอบผลกระทบสิ่งแวดล้อมโครงการ เอกสิน คอนโดมิเนียมในระยะดำเนินการ ระหว่าง เดือนกรกฎาคม - ธันวาคม พ.ศ.2566 พร้อมทั้งจัดทำรายงานผลการติดตามตรวจสอบตามมาตรการฯ เสนอต่อ สำนักงานนโยบาย และแผนทรัพยากรธรรมชาติและสิ่งแวดล้อม (ส.ผ.) โดยมีการตรวจวัดคุณภาพสิ่งแวดล้อม ด้านคุณภาพน้ำทิ้ง ในระยะดำเนินการ ซึ่งมีวิธีการตรวจวัด วิธีการวิเคราะห์และมาตรฐานในการตรวจวิเคราะห์ ดังตารางที่ 4

รายงานผลการปฏิบัติตามเงื่อนไขของการมาตรการป้องกันและแก้ไขผลกระทบสิ่งแวดล้อม

ดัชนีผลกระทบสิ่งแวดล้อม	บริเวณที่ตรวจสอบ	พารามิเตอร์	วิธีการตรวจสอบ	สิ่งที่ได้ปฏิบัติ	ผู้รับผิดชอบ
ช่วงเปิดดำเนินการ 1. คุณภาพอากาศ 1.1 ฝุ่นละออง	1) ถนนภายในพื้นที่โครงการ 2) ผู้พักอาศัยข้างเคียงพื้นที่โครงการ	-ความสะอาด -ความเสียหาย/ผลกระทบ หรือ เรื่องร้องเรียนจากผู้ที่ได้รับผลกระทบ	-ตรวจสอบโดยเจ้าหน้าที่ -ติดตั้งกล่องรับความคิดเห็น บริเวณบ่อหมายาม	-ทุกวันตลอดระยะเวลาเปิดดำเนินการ -สัปดาห์ละ 1 ครั้ง ตลอดระยะเวลาเปิดดำเนินการ	นิติบุคคลอาคารชุดเอกสิน คอนโดมิเนียม
1.2 มลพิษทางอากาศ	1) ถนนภายในพื้นที่โครงการ 2) พื้นที่สีเขียวภายในโครงการ 3) บ้ายและสัญลักษณ์ต่างๆ อาทิเช่น บ้ายห้ามติดเครื่องยนต์ บ้ายจำกัดความเร็ว เป็นต้น 4) ผู้พักอาศัยข้างเคียงพื้นที่โครงการ	-ความสะอาด -ความสมบูรณ์ของพันธุ์ไม้แต่ละชนิด -สภาพดีมองเห็นชัดเจน และไม่บเลือน -ความเสียหาย/ผลกระทบ หรือ เรื่องร้องเรียนจากผู้ที่ได้รับผลกระทบ	-ตรวจสอบโดยเจ้าหน้าที่ -ตรวจสอบโดยเจ้าหน้าที่ -ตรวจสอบโดยเจ้าหน้าที่ -ติดตั้งกล่องรับความคิดเห็น บริเวณบ่อหมายาม	-ทุกวันตลอดระยะเวลาเปิดดำเนินการ -ทุกวันตลอดระยะเวลาเปิดดำเนินการ -เดือนละ 1 ครั้ง ตลอดระยะเวลาเปิดดำเนินการ -สัปดาห์ละ 1 ครั้ง ตลอดระยะเวลาเปิดดำเนินการ	นิติบุคคลอาคารชุดเอกสิน คอนโดมิเนียม
2..เสียง	1) ภายในพื้นที่โครงการ -บ้ายและสัญลักษณ์ต่างๆ เช่น บ้ายห้ามติดเครื่องยนต์ บ้ายจำกัดความเร็ว บ้ายห้ามเร่งเครื่องยนต์ สันนุนชะลอความเร็ว เป็นต้น	-สภาพดีมองเห็นชัดเจน และไม่บเลือน	-ตรวจสอบโดยเจ้าหน้าที่	-เดือนละ 1 ครั้ง ตลอดระยะเวลาเปิดดำเนินการ	นิติบุคคลอาคารชุดเอกสิน คอนโดมิเนียม
	2) ผู้พักอาศัยข้างเคียงพื้นที่โครงการ	-ความเสียหาย/ผลกระทบ หรือ เรื่องร้องเรียนจากผู้ที่ได้รับผลกระทบ	-ติดตั้งกล่องรับความคิดเห็น บริเวณบ่อหมายาม	-สัปดาห์ละ 1 ครั้ง ตลอดระยะเวลาเปิดดำเนินการ	นิติบุคคลอาคารชุดเอกสิน คอนโดมิเนียม

รายงานผลการปฏิบัติตามเงื่อนไขของการมาตรการป้องกันและแก้ไขผลกระทบสิ่งแวดล้อม

ดัชนีผลกระทบสิ่งแวดล้อม	บริเวณที่ตรวจสอบ	พารามิเตอร์	วิธีการตรวจสอบ	สิ่งที่ได้ปฏิบัติ	ผู้รับผิดชอบ
3. น้ำใช้	- เส้นท่อประปา - ถังเก็บน้ำใช้ - วาล์วควบคุมการจ่ายน้ำ	-การแตกหรือรั่วซึมของท่อประปา -ความสะอาด - การปิดวาล์วในช่วง 07.00-10.00 น. และช่วงเวลา 19.00-21.00 น.	-ตรวจสอบโดยเจ้าหน้าที่ -ตรวจสอบโดยเจ้าหน้าที่ -ตรวจสอบโดยเจ้าหน้าที่	-เดือนละ 1 ครั้ง ตลอด ระยะเวลาเปิดดำเนินการ -ปีละ 2 ครั้ง (6 เดือน/ครั้ง) ตลอดระยะเวลาเปิด ดำเนินการ -ทุกวันตลอดระยะเวลาเปิด ดำเนินการ	นิติบุคคลอาคารชุดเอกสิน คอนโดมิเนียม
5.. น้ำเสีย 5.1 ประสิทธิภาพของ ระบบ บำบัดน้ำเสีย (1) คุณภาพน้ำทิ้ง ก่อนการ บำบัด	บ่อแยกกากตะกอนหนักของระบบ บำบัดน้ำเสียแต่ละชุด	-pH -BOD -Suspended Solids -Settleable Solids -Total Dissolved Solids -TKN -Fat Oil & Grease -Total Coliform Bacteria -Fecal Coliform Bacteria	-เก็บและวิเคราะห์ตัวอย่างด้วย วิธีมาตรฐานตามประกาศ กระทรวงทรัพยากรธรรมชาติและ สิ่งแวดล้อม เรื่อง กำหนด มาตรฐานควบคุมการระบาย น้ำทิ้งจากอาคารบางประเภท และบางขนาด พ.ศ. 2548	-เดือนละ 1 ครั้ง ตลอด ระยะเวลาเปิดดำเนินการ	นิติบุคคลอาคารชุดเอกสิน คอนโดมิเนียม
(2) คุณภาพน้ำทิ้ง หลังการบำบัด	-บ่อตรวจคุณภาพน้ำ	-pH -BOD -Suspended Solids -Settleable Solids -Total Dissolved Solids -TKN -Fat Oil & Grease -Total Coliform Bacteria -Fecal Coliform Bacteria	-เก็บและวิเคราะห์ตัวอย่างด้วย วิธีมาตรฐานตามประกาศ กระทรวงทรัพยากรธรรมชาติและ สิ่งแวดล้อม เรื่อง กำหนด มาตรฐานควบคุมการระบาย น้ำทิ้งจากอาคารบางประเภท และบางขนาด พ.ศ. 2548	-เดือนละ 1 ครั้ง ตลอด ระยะเวลาเปิดดำเนินการ	นิติบุคคลอาคารชุดเอกสิน คอนโดมิเนียม

รายงานผลการปฏิบัติตามเงื่อนไขของการมาตรการป้องกันและแก้ไขผลกระทบสิ่งแวดล้อม

ดัชนีผลกระทบสิ่งแวดล้อม	บริเวณที่ตรวจสอบ	พารามิเตอร์	วิธีการตรวจสอบ	สิ่งที่ได้ปฏิบัติ	ผู้รับผิดชอบ
5.2 การทำงานของระบบบำบัดน้ำเสีย	-ระบบบำบัดน้ำเสียของโครงการ	1.ปริมาณการใช้ไฟฟ้าของระบบ บำบัดน้ำเสีย (หน่วย) 2.ปริมาณน้ำใช้ในทุกกิจกรรมของแหล่งกำเนิดมลพิษ (ลูกบาศก์เมตร) 3.ปริมาณน้ำเสียที่เข้าสู่ระบบบำบัดน้ำเสีย (ลูกบาศก์เมตร) 4.การระบายน้ำทิ้งจากระบบบำบัดน้ำเสีย(ระบาย/ไม่ระบาย) 5.ปริมาณเคมีหรือสารสกัดชีวภาพที่ใช้(ชื่อ/ปริมาณ) (ลิตรหรือกิโลกรัม) 6.การทำงานของระบบบำบัดน้ำเสีย (ปกติ/ผิดปกติ) 7.การทำงานของเครื่องสูบน้ำ (ปกติ/ผิดปกติ) 8.การทำงานของเครื่องเติมอากาศ (ปกติ/ผิดปกติ) 9.การทำงานของเครื่องกวนผสมน้ำเสีย (ปกติ/ผิดปกติ) 10.การทำงานของเครื่องกวนผสมสารเคมี(ปกติ/ผิดปกติ)	-เก็บสถิติและข้อมูลการทำงานของระบบบำบัดน้ำเสียตามกฎหมายกำหนดหลักเกณฑ์วิธีการ และแบบการเก็บสถิติและข้อมูลการจัดทำบันทึกรายละเอียดและรายงานสรุปผลการทำงานของระบบบำบัดน้ำเสีย พ.ศ. 2555 (ตามบทบัญญัติในมาตรา 80 แห่งพระราชบัญญัติส่งเสริมและรักษาคุณภาพสิ่งแวดล้อมแห่งชาติ พ.ศ. 2535)	1.จัดเก็บสถิติและข้อมูลซึ่งแสดงผลการทำงานของระบบบำบัดน้ำเสียในแต่ละวันตามแบบ ทส. 1 และจัดเก็บไว้ ณ สถานที่ตั้งแหล่งกำเนิดมลพิษนั้น เป็นเวลา 2 ปี 2.จัดทำรายงานสรุปผลการทำงานของระบบบำบัดน้ำเสียในแต่ละเดือน ตามแบบ ทส. 2 เสนอต่อเจ้าพนักงานท้องถิ่น (ผู้อำนวยการเขตบางเขน) ภายในวันที่ 15 ของเดือนถัดไป	นิติบุคคลอาคารชุดเอกสิน คอนโดมิเนียม

รายงานผลการปฏิบัติตามเงื่อนไขของการมาตรการป้องกันและแก้ไขผลกระทบสิ่งแวดล้อม

		11.เครื่องสูบน้ำตะกอน(ปกติ/ ผิดปกติ) 12.อื่นๆ (ระบุ) (ปกติ/ผิดปกติ) 13.ปริมาณตะกอนส่วนเกินที่ เกิดขึ้น จากระบบบำบัดน้ำเสียที่นำไป กำจัด (ลูกบาศก์เมตร) 14.ปัญหาอุปสรรค และ แนวทางแก้ไข)			
6 .การระบายน้ำ	- บ่อพักน้ำภายในโครงการ ราง ระบายน้ำ และท่อระบายน้ำ ภายในโครงการ	-การสะสมของตะกอนดินใน บ่อพักและท่อระบายน้ำ	-ตรวจสอบโดยเจ้าหน้าที่	-เดือนละ 1 ครั้ง ตลอด ระยะเวลาเปิดดำเนินการ	นิติบุคคลอาคารชุดเอกสิน คอนโดมิเนียม
	-เครื่องสูบน้ำภายในบ่อหนองน้ำ	-สภาพพร้อมใช้งาน -อายุการใช้งาน	-ตรวจสอบโดยเจ้าหน้าที่	-3 เดือน / ครั้ง ตลอด ระยะเวลาเปิดดำเนินการ	นิติบุคคลอาคารชุดเอกสิน คอนโดมิเนียม

รายงานผลการปฏิบัติตามเงื่อนไขของการมาตรการป้องกันและแก้ไขผลกระทบสิ่งแวดล้อม

ดัชนีผลกระทบสิ่งแวดล้อม	บริเวณที่ตรวจสอบ	พารามิเตอร์	วิธีการตรวจสอบ	สิ่งที่ได้ปฏิบัติ	ผู้รับผิดชอบ
7.มูลฝอย	1) พื้นที่โครงการ -บริเวณที่ตั้งถังมูลฝอย ห้องพัก มูลฝอยประจำชั้น และห้องพัก มูลฝอยรวมของโครงการ 2) ผู้อาศัยข้างเคียงพื้นที่ โครงการ	-ปริมาณมูลฝอยตกค้าง -ความสะดวก -กลิ่น และทัศนียภาพ	-ตรวจสอบโดยเจ้าหน้าที่ -ติดตามประเมินจากส่วนรับ เรื่องร้องเรียนและความ คิดเห็น	-ทุกวันตลอดระยะเวลาเปิด ดำเนินการ	นิติบุคคลอาคารชุดเอกสิน คอนโดมิเนียม
8 .ระบบไฟฟ้า	1) หม้อแปลงไฟฟ้า - ป้ายเตือนระวังอันตราย 2) อุปกรณ์ไฟฟ้า	-สภาพดี มองเห็นได้ชัดเจนไม่ ลบเลือน -สภาพการใช้งาน -อายุการใช้งาน -สภาพพร้อมใช้งาน	-ตรวจสอบโดยเจ้าหน้าที่ -ตรวจสอบโดยเจ้าหน้าที่	-ทุกวันตลอดระยะเวลาเปิด ดำเนินการ -3 เดือน / ครั้ง ตลอด ระยะเวลาเปิดดำเนินการ	นิติบุคคลอาคารชุดเอกสิน คอนโดมิเนียม
9.การอนุรักษ์พลังงาน	-ระบบไฟฟ้าสองช่วง ส่วนกลาง -ระบบปรับอากาศส่วนกลาง -เครื่องจักร อุปกรณ์ต่างๆ เช่น ลิฟต์ เครื่องสูบน้ำ เป็นต้น จุดติดประกาศและป้าย ประชาสัมพันธ์	-เครื่องหมายแสดง ประสิทธิภาพ ประหยัดพลังงานที่ระบุมากับ อุปกรณ์ เครื่องใช้ไฟฟ้า -อายุการใช้งานของอุปกรณ์ ไฟฟ้า -สภาพดี มองเห็นได้อย่าง ชัดเจนไม่ลบเลือน	-ตรวจสอบตามชนิดของ อุปกรณ์ -ตรวจสอบโดยเจ้าหน้าที่	-เดือนละ 1 ครั้ง ตลอด ระยะเวลาเปิดดำเนินการ -เดือนละ 1 ครั้ง ตลอด ระยะเวลาเปิดดำเนินการ	นิติบุคคลอาคารชุดเอกสิน คอนโดมิเนียม

รายงานผลการปฏิบัติตามเงื่อนไขของการมาตรการป้องกันและแก้ไขผลกระทบสิ่งแวดล้อม

ดัชนีผลกระทบสิ่งแวดล้อม	บริเวณที่ตรวจสอบ	พารามิเตอร์	วิธีการตรวจสอบ	สิ่งที่ได้ปฏิบัติ	ผู้รับผิดชอบ
10 .ระบบป้องกันอัคคีภัย	1) อุปกรณ์ในระบบป้องกันและสัญญาณเตือนอัคคีภัย 2) บ้ายและเครื่องหมายแสดงการหนีไฟ และแผนผังเส้นทางการหนีไฟ	-สภาพดี มองเห็นได้อย่างชัดเจนไม่ลบเลือน	-ตรวจสอบโดยเจ้าหน้าที่	-3 เดือน / ครั้ง ตลอดระยะเวลาเปิดดำเนินการ	นิติบุคคลอาคารชุดเอกสิน คอนโดมิเนียม
11.ระบบระบายอากาศ	1.ช่องระบายอากาศธรรมชาติ เช่น หน้าต่าง ประตู	-ไม่มีวัตถุหรือสิ่งกีดขวาง	-ตรวจสอบโดยเจ้าหน้าที่	-เดือนละ 1 ครั้ง ตลอดระยะเวลาเปิดดำเนินการ	นิติบุคคลอาคารชุดเอกสิน คอนโดมิเนียม
12 .การจราจร	1) พื้นที่โครงการ -ป้ายและเครื่องหมายจราจรภายในโครงการและบริเวณทางเข้า-ออกโครงการ -ถนนภายในโครงการ และบริเวณทางเข้า -ออกโครงการ 2)ผู้พักอาศัยข้างเคียงโครงการ	-สภาพมองเห็นได้ชัดและไม่ลบเลือน -ความคล่องตัวในการเดินทางบริเวณทางเข้า -ออกโครงการ -เรื่องร้องเรียนจากผู้ได้รับผลกระทบ	-ตรวจสอบโดยเจ้าหน้าที่ -ตรวจสอบโดยเจ้าหน้าที่ติดตามประเมินจากส่วนรับเรื่องร้องเรียนและความคิดเห็น	-3 เดือน / ครั้ง ตลอดระยะเวลาเปิดดำเนินการ -ทุกวัน ตลอดระยะเวลาเปิดดำเนินการ -ทุกวัน ตลอดระยะเวลาเปิดดำเนินการ	นิติบุคคลอาคารชุดเอกสิน คอนโดมิเนียม

รายงานผลการปฏิบัติตามเงื่อนไขของการมาตรการป้องกันและแก้ไขผลกระทบสิ่งแวดล้อม

ดัชนีผลกระทบสิ่งแวดล้อม	บริเวณที่ตรวจสอบ	พารามิเตอร์	วิธีการตรวจสอบ	สิ่งที่ได้ปฏิบัติ	ผู้รับผิดชอบ
13. อาชีวอนามัยและความปลอดภัย	1)พื้นที่โครงการ - กรณีที่ภายในโครงการมีการปรับปรุง/ซ่อมแซม เช่นการทาสีภายนอกอาคาร การซ่อมบำรุงผิวจราจร การขุดลอกท่อระบายน้ำ เป็นต้น	-ติดตั้งป้ายเตือนให้ระวังบริเวณที่ปรับ/ซ่อมแซม -ไม่มีสิ่งกีดขวาง	-ตรวจสอบโดยเจ้าหน้าที่	-ทุกวัน ตลอดระยะเวลาเปิดดำเนินการ	นิติบุคคลอาคารชุดเอกสิน คอนโดมิเนียม
	2)ผู้พักอาศัยข้างเคียงโครงการ	-เรื่องร้องเรียนจากผู้ได้รับผลกระทบ	-ติดตามประเมินจากส่วนรับเรื่องร้องเรียนและความคิดเห็น	-ทุกวัน ตลอดระยะเวลาเปิดดำเนินการ	นิติบุคคลอาคารชุดเอกสิน คอนโดมิเนียม
14.ทัศนียภาพ	-ผู้พักอาศัยข้างเคียงพื้นที่โครงการ	-เรื่องร้องเรียนจากผู้ได้รับผลกระทบ	-ติดตามประเมินจากส่วนรับเรื่องร้องเรียนและความคิดเห็น	-ทุกวัน ตลอดระยะเวลาเปิดดำเนินการ	นิติบุคคลอาคารชุดเอกสิน คอนโดมิเนียม

รายงานผลการปฏิบัติตามเงื่อนไขของการมาตรการป้องกันและแก้ไขผลกระทบสิ่งแวดล้อม

ดัชนีผลกระทบสิ่งแวดล้อม	บริเวณที่ตรวจสอบ	พารามิเตอร์	วิธีการตรวจสอบ	สิ่งที่ได้ปฏิบัติ	ผู้รับผิดชอบ
15.คุณภาพชีวิตและความพึงพอใจของผู้พักอาศัยข้างเคียงพื้นที่โครงการ	-ผู้พักอาศัยข้างเคียงพื้นที่โครงการ	-ประเมินเรื่องรบกวนทุกข้อ ข้อเสนอแนะ และข้อคิดเห็น ของผู้พักอาศัยข้างเคียงพื้นที่ โครงการ	-ติดตามประเมินจากส่วนรับ เรื่องร้องเรียนและความ คิดเห็น	-ทุกวัน ตลอดระยะเวลาเปิด ดำเนินการ	นิติบุคคลอาคารชุดเอกสิน คอนโดมิเนียม

รายงานผลการปฏิบัติตามเงื่อนไขของการมาตรการป้องกันและแก้ไขผลกระทบสิ่งแวดล้อม

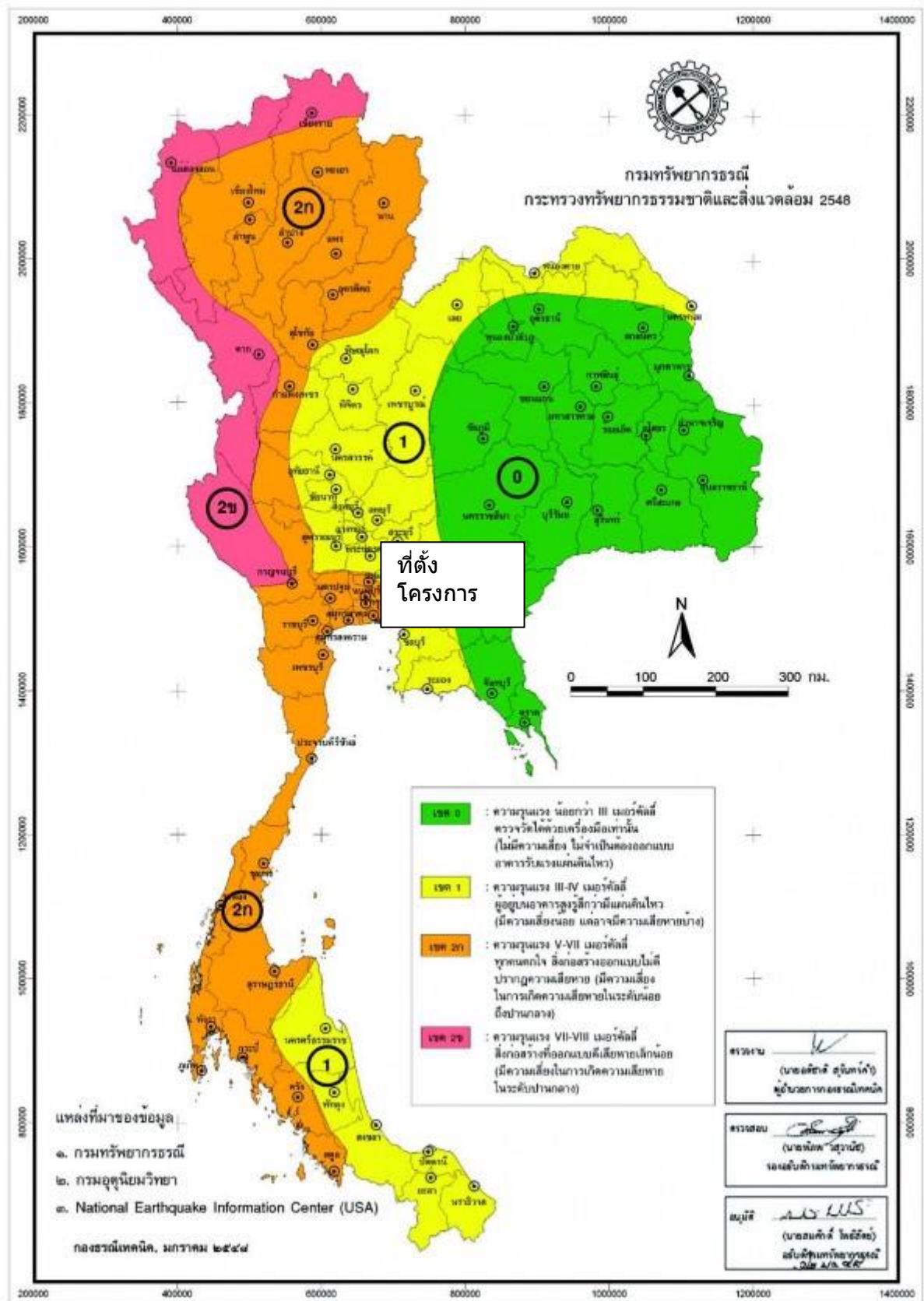

บทที่ 3

ผลการติดตามตรวจสอบคุณภาพสิ่งแวดล้อม

รายงานผลการปฏิบัติตามเงื่อนไขของการมาตรการป้องกันและแก้ไขผลกระทบสิ่งแวดล้อม

ตาราง	แบบบันทึกผลการตรวจวัดคุณภาพน้ำทิ้ง
ชื่อโครงการ	เอกสิน คอนโดเนียม
สถานที่ตั้งโครงการ	33/219 หมู่ ถนนงามวงศ์วาน ตำบลบางเขน อำเภอเมือง จังหวัดนนทบุรี 11000
เจ้าของโครงการ	บริษัท เอกสิน การ์เด็นโฮม จำกัด
ที่อยู่เจ้าของโครงการ สำนักงานตั้งอยู่เลขที่	83/5-8 หมู่ 2 ถนนงามวงศ์วาน ตำบลบางเขน อำเภอเมือง จังหวัดนนทบุรี

วันที่เก็บตัวอย่าง

สถานที่เก็บตัวอย่าง

1. จุลรวบรวมน้ำเสียของอาคาร
2. จุลระบายน้ำออกจากระบบ
3. บ่อพักน้ำสุดท้ายก่อนระบายออกสู่สาธารณะ

ตำแหน่งที่วัด	พารามิเตอร์ ที่วัด					
	pH	BOD (mg/L)	Suspended Solids (mg/L)	Fat ,Oil & Grease (mg/L)	TKN (mg/L)	Sulfide (mg/L)
1. น้ำเสียหลังจากบำบัด	7.7	8.00	16	2	13	<0.10
ค่ามาตรฐาน***	50.-90.	≤ 20	≤ 30	≤ 20	≤ 35	≤ 1.0

หมายเหตุ : *** ประกาศกระทรวงทรัพยากรธรรมชาติและสิ่งแวดล้อม เรื่อง กำหนดมาตรฐานควบคุมการระบายน้ำทิ้งจากอาคารบางประเภทและบางขนาด ลงวันที่ 7 พฤศจิกายน 2548 ประกาศในราชกิจจานุเบกษา เล่มที่ 122 ตอนที่ 125 ลงวันที่ 29 ธันวาคม 2548

ภาพแสดงระบบบำบัดน้ำเสียในโครงการ

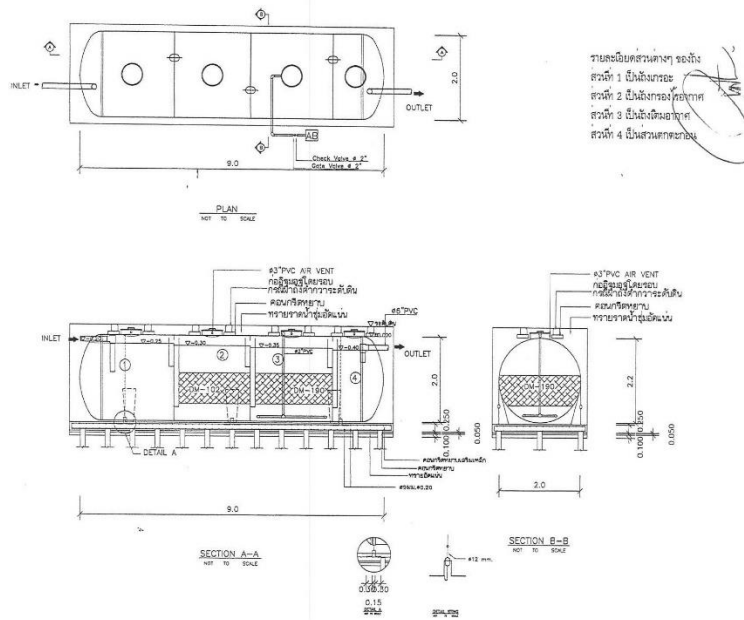

ภาพดูตากบ่อบำบัดและทำความสะอาดบ่อบำบัดน้ำเสีย



รายงานผลการปฏิบัติตามเงื่อนไขของการมาตรการป้องกันและแก้ไขผลกระทบสิ่งแวดล้อม



เติมจุลินทรีย์บำบัดน้ำเสีย

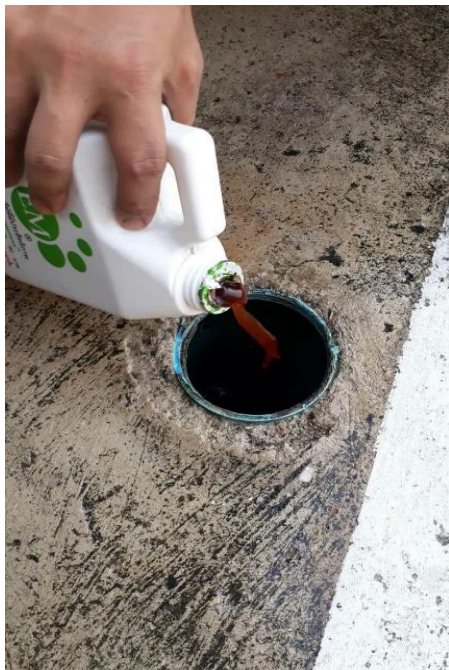

บทที่ 4

ผลการติดตามตรวจสอบคุณภาพสิ่งแวดล้อม

4.1 สรุปผลการปฏิบัติตามมาตรการป้องกันและแก้ไขผลกระทบสิ่งแวดล้อม

จากผลการตรวจสอบการปฏิบัติตามมาตรการป้องกันและแก้ไขผลกระทบสิ่งแวดล้อม (ระยะดำเนินการ) โครงการ เอกสิน คอนโดมิเนียม อาคารดี ของบริษัท เอกสิน การ์เด็นโฮม จำกัด ระหว่างเดือนกรกฎาคม - ธันวาคม พ.ศ. 2566 พบว่า ทางโครงการได้ปฏิบัติตามมาตรการฯ ได้อย่างครบถ้วนแสดงให้เห็นถึงความตระหนักและการให้ความสำคัญในการดูแลรักษาสภาพแวดล้อม

4.2 สรุปผลการปฏิบัติตามมาตรการติดตามตรวจสอบผลกระทบสิ่งแวดล้อม

จากผลการตรวจวัดคุณภาพสิ่งแวดล้อมในช่วงเดือน กรกฎาคม - ธันวาคม พ.ศ. 2566 ประกอบด้วยการตรวจวัดคุณภาพน้ำทิ้ง และคุณภาพน้ำจากสระว่ายน้ำพบว่า ผลการตรวจวัดมีค่าอยู่ในเกณฑ์มาตรฐานกำหนด

ภาคผนวก 1

แบบบันทึกรายละเอียดของสถิติและข้อมูลซึ่งแสดงผลการ
ทำงานของระบบบำบัดน้ำเสีย และการดูแล

แบบ ทส. ๑

แบบบันทึกรายละเอียดของสถิติและข้อมูลซึ่งแสดงผลการทำงานของระบบ
บำบัดน้ำเสียของแหล่งกำเนิดมลพิษ

แหล่งกำเนิดมลพิษ ตั้งอยู่เลขที่ 33/219 หมู่ 2 ซอย งามวงศ์วาน 23 ถนน งามวงศ์วาน
ตำบล บางเขน อำเภอ เมืองนนทบุรี จังหวัด นนทบุรี โทรศัพท์ 02-5809868 โทรสาร 02-
5809868 มี นิติบุคคลอาคารชุดเอกสิน คอนโดมิเนียม อาคารดี เป็นเจ้าของหรือผู้ครอบครอง
แหล่งกำเนิดมลพิษประกอบกิจการประเภท.....ที่พักอาศัย.....ใบอนุญาตเลขที่ดำ
มี).....ออกให้โดย สำนักงานที่ดินจังหวัดนนทบุรี หมคอาญ.....

ซึ่งมีแผนผังแสดงการทำงานของระบบบำบัดน้ำเสีย ดังนี้

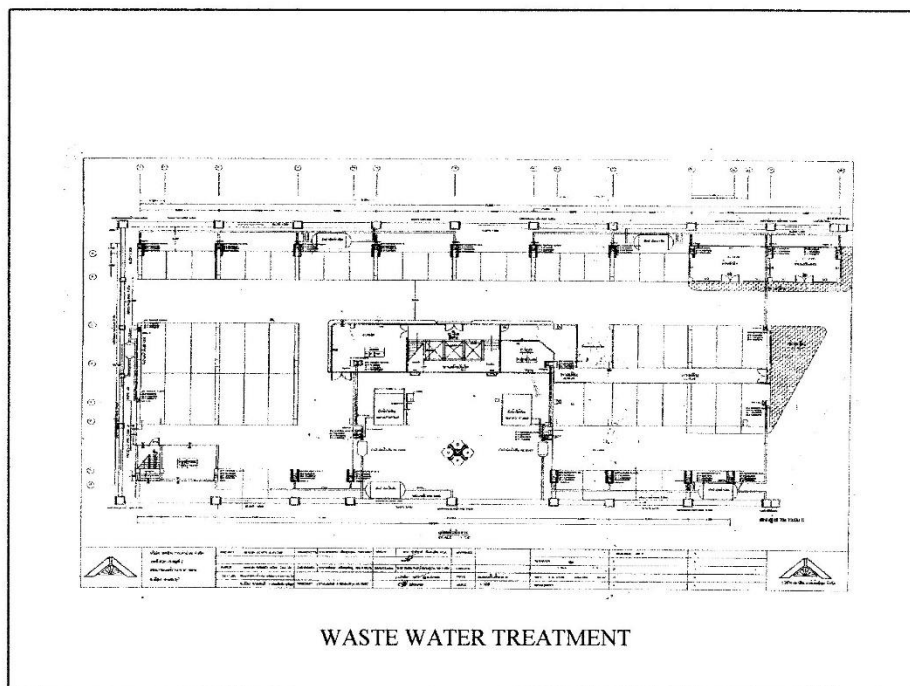

ได้จัดเก็บสถิติและข้อมูลแสดงผลการทำงานของระบบบำบัดน้ำเสียปรากฏตามตาราง ดังนี้

1

[illegible]

แบบ ทส. ๑

- หมายเหตุ ๑. ให้กรอกสถิติและข้อมูลเฉพาะในกรณีที่มีสถิติและข้อมูลนั้นๆ ในแต่ละวัน
๒. ในกรณีระบบบำบัดน้ำเสียที่มีการติดตั้งเครื่องตรวจวัดคุณภาพน้ำทิ้งแบบอัตโนมัติให้แนบ
ให้แนบผลการตรวจวัดคุณภาพน้ำทิ้งทุกวันแยกตามพารามิเตอร์ที่ตรวจวัดและทำการ
ทำการสรุปผลเป็นสถิติและข้อมูลรายเดือน

ขอรับรองว่าการบรรจุสถิติและข้อมูลตามตารางข้างต้นถูกต้องทุกประการ

..... เจ้าของหรือผู้ครอบครองแหล่งกำเนิดมลพิษ
(.....)

..... ผู้ควบคุมระบบบำบัดน้ำเสีย
(.....)

ใบอนุญาตเลขที่ หมดอายุ
ออกให้โดย

..... ผู้รับจ้างให้บริการบำบัดน้ำเสีย
(.....)

ใบอนุญาตเลขที่ หมดอายุ
ออกให้โดย

รายงานสรุปผลการทำงานของระบบบำบัดน้ำเสีย

ชื่อแหล่งกำเนิดมลพิษ : นิติบุคคลอาคารชุดเอกสิน คอนโดมิเนียม อาคารดี

แหล่งกำเนิดมลพิษ ตั้งอยู่เลขที่ : 33/219

หมู่ที่ :

ซอย :

ถนน :

แขวง/ตำบล : ท่าทราย

เขต/ตำบล : เมืองนนทบุรี

จังหวัด : นนทบุรี

โทรศัพท์ : 02580-9868

โทรสาร :

มี : นิติบุคคลอาคารชุดเอกสิน คอนโดมิเนียม อาคารดี เป็นเจ้าของหรือผู้ครอบครองแหล่งกำเนิดมลพิษ

ประกอบกิจการประเภท : อาคารชุด

ประเภทย่อย : < ประเภทย่อยกิจการ >

สังกัด : < สังกัด >

ใบอนุญาตเลขที่ (ถ้ามี) : 1/2551

ออกให้โดย : สำนักงานที่ดินจังหวัดนนทบุรี

หมดอายุ : วว/ดด/ปปปป

ในการนี้ ขอรายงานสรุปผลการทำงานของระบบบำบัดน้ำเสีย ของแหล่งกำเนิดมลพิษสำหรับ เดือน กรกฎาคม พ.ศ. 2566
ตามที่ได้กำหนดในมาตรา 80 แห่งพระราชบัญญัติส่งเสริมและรักษาคุณภาพสิ่งแวดล้อมแห่งชาติ พ.ศ. 2535 ในฐานะ

ลงชื่อ นาย ธนฤต กล้าแข็ง เจ้าของหรือผู้ครอบครองแหล่งกำเนิดมลพิษ

ลงชื่อ _____ ผู้ควบคุมระบบบำบัดน้ำเสีย

ใบอนุญาตเลขที่ _____ หมดอายุ _____

ออกให้โดย _____

ลงชื่อ _____ ผู้รับจ้างให้บริการบำบัดน้ำเสีย

ใบอนุญาตเลขที่ _____ หมดอายุ _____

ออกให้โดย _____

2. ข้อมูลเกี่ยวกับระบบน้ำเสีย และแหล่งรองรับน้ำทิ้ง

(1) ประเภท / ชนิดของระบบบำบัดน้ำเสีย

ความสามารถในการบำบัดน้ำเสีย

(2) การทำงานของระบบบำบัดน้ำเสีย

[X] แบบต่อเนื่อง 24 ชั่วโมง/วัน

[] แบบไม่ต่อเนื่อง (ระบบ)

(3) อุปกรณ์และเครื่องมือที่ใช้ในระบบบำบัดน้ำเสีย

[X] เครื่องสูบน้ำ

[X] ระบบเติมอากาศ

[] เครื่องกวน/ผสมน้ำเสีย

[] เครื่องกวน/ผสมสารเคมี

[] เครื่องสูบลม

[] อื่นๆ

[] อื่นๆ

[] อื่นๆ

รายงานผลการปฏิบัติตามเงื่อนไขของการมาตรการป้องกันและแก้ไขผลกระทบสิ่งแวดล้อม

- (4) แหล่งรองรับน้ำทิ้ง (ระบุ) รางระบายของถนนทุริ
- (5) วิธีจัดการตะกอนที่เกิดขึ้นจากระบบบำบัดน้ำเสียและวิธีการกำจัด จัดจ้างบริษัทภายนอก

3. สรุปผลการทำงานของระบบบำบัดน้ำเสียเป็นรายเดือน

- (1) ปริมาณการใช้ไฟฟ้าของระบบบำบัดน้ำเสีย (หน่วย) 279.000 หน่วย
- (2) ปริมาณน้ำใช้ในทุกกิจกรรมของแหล่งกำเนิดมลพิษ (ลบ.ม.) 712.000 ลบ.ม.
- (3) ปริมาณน้ำเสียที่เข้าระบบบำบัดน้ำเสีย (ลบ.ม.) 557.000 ลบ.ม.
- (4) การระบายน้ำทิ้งจากระบบบำบัดน้ำเสีย
 - [X] ระบายทุกวัน
 - [] ระบายบางวัน (ระบุจำนวนวันที่ระบาย) วัน
 - [] ไม่ระบายเลย
- (5) ปริมาณสารเคมี หรือสารสกัดชีวภาพที่ใช้
 - 1. ปริมาณ หน่วย 0.000 กิโลกรัม
- (6) การทำงานของระบบบำบัดน้ำเสีย
 - ระบบบำบัดน้ำเสีย [X] ปกติ [] ผิดปกติ
 - เครื่องสูบน้ำ [X] ปกติ [] ผิดปกติ
 - ระบบเติมอากาศ [X] ปกติ [] ผิดปกติ
- (7) ปริมาณตะกอนส่วนเกินที่เกิดขึ้นจากระบบบำบัดน้ำเสียที่นำไปกำจัด 0.00 กิโลกรัม
- (8) ปัญหา อุปสรรค และแนวทางแก้ไข

คำเตือน ๑. เจ้าของหรือผู้ครอบครองแหล่งกำเนิดมลพิษ ผู้ควบคุมระบบบำบัดน้ำเสีย หรือผู้รับจ้างให้บริการบำบัดน้ำเสียผู้ใดไม่จัดเก็บสถิติ ข้อมูล หรือไม่ทำบันทึกหรือรายงานตามมาตรา ๘๐ ต้องระวางโทษจำคุกไม่เกินหนึ่งเดือน หรือปรับไม่เกินหนึ่งหมื่นบาท หรือทั้งจำทั้งปรับตามมาตรา ๑๐๖

๒. ผู้ควบคุมระบบบำบัดน้ำเสียหรือผู้รับจ้างให้บริการบำบัดน้ำเสียผู้ใดทำบันทึกหรือรายงานโดยแสดงข้อความอันเป็นเท็จ ต้องระวางโทษจำคุกไม่เกินหนึ่งปี หรือปรับไม่เกินหนึ่งแสนบาท หรือทั้งจำทั้งปรับตามมาตรา ๑๐๗

แบบ ทส. ๑

แบบบันทึกรายละเอียดของสถิติและข้อมูลซึ่งแสดงผลการทำงานของระบบ
บำบัดน้ำเสียของแหล่งกำเนิดมลพิษ

แหล่งกำเนิดมลพิษ ตั้งอยู่เลขที่ 33/219 หมู่ 2 ซอย งามวงศ์วาน 23 ถนน งามวงศ์วาน
ตำบล บางเขน อำเภอ เมืองนนทบุรี จังหวัด นนทบุรี โทรศัพท์ 02-5809868 โทรสาร 02-
5809868 มี นิติบุคคลอาคารชุดเอกสิน คอนโดมิเนียม อาคารดี เป็นเจ้าของหรือผู้ครอบครอง
แหล่งกำเนิดมลพิษประกอบกิจการประเภท.....ที่พักอาศัย.....ใบอนุญาตเลขที่.....
มี).....ออกให้โดย สำนักงานที่ดินจังหวัดนนทบุรี หมดอายุ.....

ซึ่งมีแผนผังแสดงการทำงานของระบบบำบัดน้ำเสีย ดังนี้

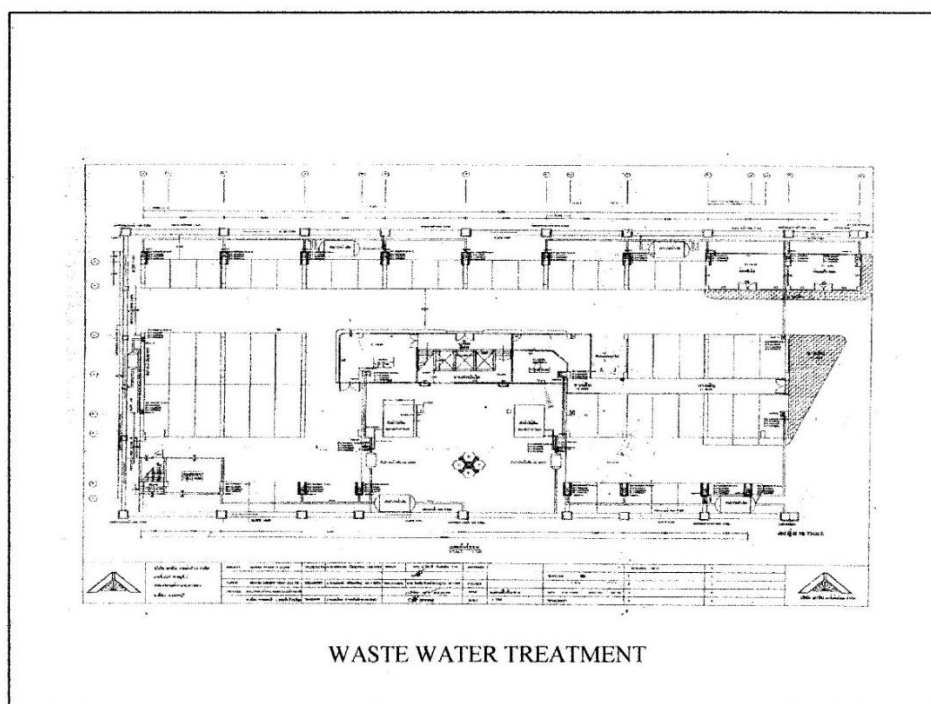

ได้จัดเก็บสถิติและข้อมูลแสดงผลการทำงานของระบบบำบัดน้ำเสียปรากฏตามตาราง ดังนี้

รายงานผลการปฏิบัติตามเงื่อนไขของการมาตรการป้องกันและแก้ไขผลกระทบสิ่งแวดล้อม

[illegible]

รายงานผลการปฏิบัติตามเงื่อนไขของการมาตรการป้องกันและแก้ไขผลกระทบสิ่งแวดล้อม

แบบ ทส. ๑

- หมายเหตุ ๑. ให้กรอกสถิติและข้อมูลเฉพาะในกรณีที่มีสถิติและข้อมูลนั้นๆ ในแต่ละวัน
๒. ในกรณีระบบบำบัดน้ำเสียที่มีการติดตั้งเครื่องตรวจวัดคุณภาพน้ำทั้งแบบอัตโนมัติให้แบบให้แบบผลการตรวจวัดคุณภาพน้ำทั้งทุกวันแยกตามพารามิเตอร์ที่ตรวจวัดและทำการทำการสรุปผลเป็นสถิติและข้อมูลรายเดือน

ขอรับรองว่าการบรรจุสถิติและข้อมูลตามตารางข้างต้นถูกต้องทุกประการ

..... เจ้าของหรือผู้ครอบครองแหล่งกำเนิดมลพิษ
(.....)

..... ผู้ควบคุมระบบบำบัดน้ำเสีย
(.....)

ใบอนุญาตเลขที่ หมดอายุ
ออกให้โดย

..... ผู้รับจ้างให้บริการบำบัดน้ำเสีย
(.....)

ใบอนุญาตเลขที่ หมดอายุ
ออกให้โดย

รายงานผลการปฏิบัติตามเงื่อนไขของการมาตรการป้องกันและแก้ไขผลกระทบสิ่งแวดล้อม

แบบ ทส. 2

รายงานสรุปผลการทำงานของระบบบำบัดน้ำเสีย

ชื่อแหล่งกำเนิดมลพิษ : นิติบุคคลอาคารชุดเอกสิน คอนโดมิเนียม อาคารดี

แหล่งกำเนิดมลพิษ ตั้งอยู่เลขที่ : 33/219

หมู่ที่ :

ซอย :

ถนน :

แขวง/ตำบล : ท่าทราย

เขต/ตำบล : เมืองนนทบุรี

จังหวัด : นนทบุรี

โทรศัพท์ : 02580-9868

โทรสาร :

มี : นิติบุคคลอาคารชุดเอกสิน คอนโดมิเนียม อาคารดี เป็นเจ้าของหรือผู้ครอบครองแหล่งกำเนิดมลพิษ

ประกอบกิจการประเภท : อาคารชุด

ประเภทย่อย : < ประเภทย่อยกิจการ >

สังกัด : < สังกัด >

ใบอนุญาตเลขที่ (ถ้ามี) : 1/2551

ออกให้โดย : สำนักงานที่ดินจังหวัดนนทบุรี

หมดอายุ : วว/ดต/ปปปป

ในการนี้ ขอรายงานสรุปผลการทำงานของระบบบำบัดน้ำเสีย ของแหล่งกำเนิดมลพิษสำหรับ เดือน สิงหาคม พ.ศ. 2566 ตามที่ได้กำหนดในมาตรา 80 แห่งพระราชบัญญัติส่งเสริมและรักษาคุณภาพสิ่งแวดล้อมแห่งชาติ พ.ศ. 2535 ในฐานะ

ลงชื่อ นาย ธนกฤต กล้าแข็ง เจ้าของหรือผู้ครอบครองแหล่งกำเนิดมลพิษ

ลงชื่อ _____ ผู้ควบคุมระบบบำบัดน้ำเสีย

ใบอนุญาตเลขที่ _____ หมดอายุ _____

ออกให้โดย _____

ลงชื่อ _____ ผู้รับจ้างให้บริการบำบัดน้ำเสีย

ใบอนุญาตเลขที่ _____ หมดอายุ _____

ออกให้โดย _____

2. ข้อมูลเกี่ยวกับระบบน้ำเสีย และแหล่งรองรับน้ำทิ้ง

(1) ประเภท / ชนิดของระบบบำบัดน้ำเสีย

ความสามารถในการบำบัดน้ำเสีย

(2) การทำงานของระบบบำบัดน้ำเสีย

[X] แบบต่อเนื่อง 24 ชั่วโมง/วัน

[] แบบไม่ต่อเนื่อง (ระบุ)

(3) อุปกรณ์และเครื่องมือที่ใช้ในระบบบำบัดน้ำเสีย

[X] เครื่องสูบน้ำ

[X] ระบบเติมอากาศ

[] เครื่องกวน/ผสมน้ำเสีย

[] เครื่องกวน/ผสมสารเคมี

[] เครื่องสูบละกอน

[] อื่นๆ

[] อื่นๆ

[] อื่นๆ

รายงานผลการปฏิบัติตามเงื่อนไขของการมาตรการป้องกันและแก้ไขผลกระทบสิ่งแวดล้อม

(4) แหล่งรองรับน้ำทิ้ง (ระบุ) รางระบายของถนนทพรี

(5) วิธีจัดการตะกอนที่เกิดขึ้นจากระบบบำบัดน้ำเสียและวิธีการกำจัด จัดจ้างบริษัทภายนอก

3. สรุปผลการทำงานของระบบบำบัดน้ำเสียเป็นรายเดือน

(1) ปริมาณการใช้ไฟฟ้าของระบบบำบัดน้ำเสีย (หน่วย) 279.000 หน่วย

(2) ปริมาณน้ำใช้ในทุกกิจกรรมของแหล่งกำเนิดมลพิษ (ลบ.ม.) 707.000 ลบ.ม.

(3) ปริมาณน้ำเสียที่เข้าระบบบำบัดน้ำเสีย (ลบ.ม.) 552.000 ลบ.ม.

(4) การระบายน้ำทิ้งจากระบบบำบัดน้ำเสีย [X] ระบายทุกวัน
[] ระบายบางวัน (ระบุจำนวนวันที่ระบาย) วัน
[] ไม่ระบายเลย

(5) ปริมาณสารเคมี หรือสารสกัดชีวภาพที่ใช้ ปริมาณ หน่วย
1. 0.000 กิโลกรัม

(6) การทำงานของระบบบำบัดน้ำเสีย

ระบบบำบัดน้ำเสีย [X] ปกติ [] ผิดปกติ
เครื่องสูบน้ำ [X] ปกติ [] ผิดปกติ
ระบบเติมอากาศ [X] ปกติ [] ผิดปกติ

(7) ปริมาณตะกอนส่วนเกินที่เกิดขึ้นจากระบบบำบัดน้ำเสียที่นำไปกำจัด 0.00 กิโลกรัม

(8) ปัญหา อุปสรรค และแนวทางแก้ไข

- คำเตือน ๑. เจ้าของหรือผู้ครอบครองแหล่งกำเนิดมลพิษ ผู้ควบคุมระบบบำบัดน้ำเสีย หรือผู้รับจ้างให้บริการบำบัดน้ำเสียผู้ใดไม่จัดเก็บสถิติ ข้อมูล หรือไม่ทำบันทึกหรือรายงานตามมาตรา ๘๐ ต้องระวางโทษจำคุกไม่เกินหนึ่งเดือน หรือปรับไม่เกินหนึ่งหมื่นบาท หรือทั้งจำทั้งปรับตามมาตรา ๑๐๖
๒. ผู้ควบคุมระบบบำบัดน้ำเสียหรือผู้รับจ้างให้บริการบำบัดน้ำเสียผู้ใดทำบันทึกหรือรายงานโดยแสดงข้อความอันเป็นเท็จ ต้องระวางโทษจำคุกไม่เกินหนึ่งปี หรือปรับไม่เกินหนึ่งแสนบาท หรือทั้งจำทั้งปรับตามมาตรา ๑๐๗

แบบ ทส. ๑

แบบบันทึกรายละเอียดของสถิติและข้อมูลซึ่งแสดงผลการทำงานของระบบ
บำบัดน้ำเสียของแหล่งกำเนิดมลพิษ

แหล่งกำเนิดมลพิษ ตั้งอยู่เลขที่ 33/219 หมู่ 2 ซอย งามวงศ์วาน 23 ถนน งามวงศ์วาน
ตำบล บางเขน อำเภอ เมืองนนทบุรี จังหวัด นนทบุรี โทรศัพท์ 02-5809868 โทรสาร 02-
5809868 มี นิติบุคคลอาคารชุดเอกสิน คอนโดมิเนียม อาคารดี เป็นเจ้าของหรือผู้ครอบครอง
แหล่งกำเนิดมลพิษประกอบกิจการประเภท.....ที่พักอาศัย.....ใบอนุญาตเลขที่ถ้า
มี).....ออกให้โดย สำนักงานที่ดินจังหวัดนนทบุรี หมดอายุ.....

ซึ่งมีแผนผังแสดงการทำงานของระบบบำบัดน้ำเสีย ดังนี้

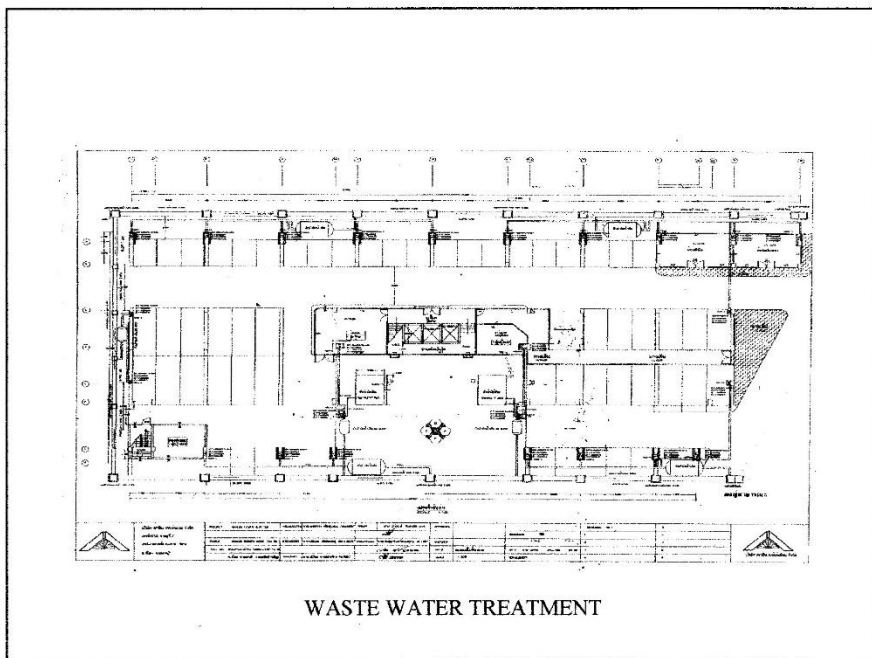

ได้จัดเก็บสถิติและข้อมูลแสดงผลการทำงานของระบบบำบัดน้ำเสียปรากฏตามตาราง ดังนี้

รายงานผลการปฏิบัติตามเงื่อนไขของการมาตรการป้องกันและแก้ไขผลกระทบสิ่งแวดล้อม

แบบ ทส. ๑

- หมายเหตุ ๑. ให้กรอกลิสต์และข้อมูลเฉพาะในกรณีที่มีสถิติและข้อมูลนั้นๆ ในแต่ละวัน
๒. ในกรณีระบบบำบัดน้ำเสียที่มีการติดตั้งเครื่องตรวจวัดคุณภาพน้ำทั้งแบบอัตโนมัติให้แบบให้แบบผลการตรวจวัดคุณภาพน้ำทั้งทุกวันแยกตามพารามิเตอร์ที่ตรวจวัดและทำการทำการสรุปผลเป็นสถิติและข้อมูลรายเดือน

ขอรับรองว่าการบรรจุทุกสถิติและข้อมูลตามตารางข้างต้นถูกต้องทุกประการ

..... เจ้าของหรือผู้ครอบครองแหล่งกำเนิดมลพิษ
(.....)

..... ผู้ควบคุมระบบบำบัดน้ำเสีย
(.....)

ใบอนุญาตเลขที่ หมดยุ
ออกให้โดย

..... ผู้รับจ้างให้บริการบำบัดน้ำเสีย
(.....)

ใบอนุญาตเลขที่ หมดยุ
ออกให้โดย

รายงานผลการปฏิบัติตามเงื่อนไขของการมาตรการป้องกันและแก้ไขผลกระทบสิ่งแวดล้อม

แบบ ทส. 2

รายงานสรุปผลการทำงานของระบบบำบัดน้ำเสีย

ชื่อแหล่งกำเนิดมลพิษ : นิติบุคคลอาคารชุดเอกสิน คอนโดเนียม อาคารดี

แหล่งกำเนิดมลพิษ ตั้งอยู่เลขที่ : 33/219

หมู่ที่ :

ซอย :

ถนน :

แขวง/ตำบล : ท่าทราย

เขต/ตำบล : เมืองนนทบุรี

จังหวัด : นนทบุรี

โทรศัพท์ : 02580-9868

โทรสาร :

มี : นิติบุคคลอาคารชุดเอกสิน คอนโดเนียม อาคารดี เป็นเจ้าของหรือผู้ครอบครองแหล่งกำเนิดมลพิษ

ประกอบกิจการประเภท : อาคารชุด

ประเภทย่อย : < ประเภทย่อยกิจการ >

สังกัด : < สังกัด >

ใบอนุญาตเลขที่ (ถ้ามี) : 1/2551

ออกให้โดย : สำนักงานที่ดินจังหวัดนนทบุรี

หมดอายุ : วว/ตด/ปปปป

ในการนี้ ขอรายงานสรุปผลการทำงานของระบบบำบัดน้ำเสีย ของแหล่งกำเนิดมลพิษสำหรับ เดือน กันยายน พ.ศ. 2566
ตามที่ได้กำหนดในมาตรา 80 แห่งพระราชบัญญัติส่งเสริมและรักษาคุณภาพสิ่งแวดล้อมแห่งชาติ พ.ศ. 2535 ในฐานะ

ลงชื่อ นาย ธนภฤต กล้าแข็ง เจ้าของหรือผู้ครอบครองแหล่งกำเนิดมลพิษ

ลงชื่อ _____ ผู้ควบคุมระบบบำบัดน้ำเสีย
ใบอนุญาตเลขที่ _____ หมดอายุ _____
ออกให้โดย _____

ลงชื่อ _____ ผู้รับจ้างให้บริการบำบัดน้ำเสีย
ใบอนุญาตเลขที่ _____ หมดอายุ _____
ออกให้โดย _____

2. ข้อมูลเกี่ยวกับระบบน้ำเสีย และแหล่งรองรับน้ำทิ้ง

(1) ประเภท / ชนิดของระบบบำบัดน้ำเสีย

ความสามารถในการบำบัดน้ำเสีย

(2) การทำงานของระบบบำบัดน้ำเสีย

[X] แบบต่อเนื่อง 24 ชั่วโมง/วัน

[] แบบไม่ต่อเนื่อง (ระบบ)

(3) อุปกรณ์และเครื่องมือที่ใช้ในระบบบำบัดน้ำเสีย

[X] เครื่องสูบน้ำ

[X] ระบบเติมอากาศ

[] เครื่องกวน/ผสมน้ำเสีย

[] เครื่องกวน/ผสมสารเคมี

[] เครื่องสูบละกอน

[] อื่นๆ

[] อื่นๆ

[] อื่นๆ

รายงานผลการปฏิบัติตามเงื่อนไขของการมาตรการป้องกันและแก้ไขผลกระทบสิ่งแวดล้อม

(4) แหล่งรองรับน้ำทิ้ง (ระบุ) รางระบายของถนนทุริ

(5) วิธีจัดการตะกอนที่เกิดขึ้นจากระบบบำบัดน้ำเสียและวิธีการกำจัด จัดจ้างบริษัทภายนอก

3. สรุปผลการทำงานของระบบบำบัดน้ำเสียเป็นรายเดือน

- | | |
|---|---|
| (1) ปริมาณการใช้ไฟฟ้าของระบบบำบัดน้ำเสีย (หน่วย) | 270.000 หน่วย |
| (2) ปริมาณน้ำใช้ในกิจกรรมของแหล่งกำเนิดมลพิษ (ลบ.ม.) | 689.000 ลบ.ม. |
| (3) ปริมาณน้ำเสียที่เข้าระบบบำบัดน้ำเสีย (ลบ.ม.) | 539.000 ลบ.ม. |
| (4) การระบายน้ำทิ้งจากระบบบำบัดน้ำเสีย | <input checked="" type="checkbox"/> ระบายทุกวัน
<input type="checkbox"/> ระบายบางวัน (ระบุจำนวนวันที่ระบาย) วัน
<input type="checkbox"/> ไม่ระบายเลย |
| (5) ปริมาณสารเคมี หรือสารสกัดชีวภาพที่ใช้ | ปริมาณ หน่วย |
| 1. คลอรีน | 0.000 กิโลกรัม |
| (6) การทำงานของระบบบำบัดน้ำเสีย | |
| ระบบบำบัดน้ำเสีย | <input checked="" type="checkbox"/> ปกติ <input type="checkbox"/> ผิดปกติ |
| เครื่องสูบน้ำ | <input checked="" type="checkbox"/> ปกติ <input type="checkbox"/> ผิดปกติ |
| ระบบเติมอากาศ | <input checked="" type="checkbox"/> ปกติ <input type="checkbox"/> ผิดปกติ |
| (7) ปริมาณตะกอนส่วนเกินที่เกิดขึ้นจากระบบบำบัดน้ำเสียที่นำไปกำจัด | 0.00 กิโลกรัม |
| (8) ปัญหา อุปสรรค และแนวทางแก้ไข | |

- คำเตือน ๑. เจ้าของหรือผู้ครอบครองแหล่งกำเนิดมลพิษ ผู้ควบคุมระบบบำบัดน้ำเสีย หรือผู้รับจ้างให้บริการบำบัดน้ำเสียผู้ใดไม่จัดเก็บสถิติ ข้อมูล หรือไม่ทำบันทึกหรือรายงานตามมาตรา ๘๐ ต้องระวางโทษจำคุกไม่เกินหนึ่งเดือน หรือปรับไม่เกินหนึ่งหมื่นบาท หรือทั้งจำทั้งปรับตามมาตรา ๑๐๖
๒. ผู้ควบคุมระบบบำบัดน้ำเสียหรือผู้รับจ้างให้บริการบำบัดน้ำเสียผู้ใดทำบันทึกหรือรายงานโดยแสดงข้อความอันเป็นเท็จ ต้องระวางโทษจำคุกไม่เกินหนึ่งปี หรือปรับไม่เกินหนึ่งแสนบาท หรือทั้งจำทั้งปรับตามมาตรา ๑๐๗

แบบ ทส. ๑

แบบบันทึกรายละเอียดของสถิติและข้อมูลซึ่งแสดงผลการทำงานของระบบ
บำบัดน้ำเสียของแหล่งกำเนิดมลพิษ

แหล่งกำเนิดมลพิษ ตั้งอยู่เลขที่ 33/219 หมู่ 2 ซอย งามวงศ์วาน 23 ถนน งามวงศ์วาน
ตำบล บางเขน อำเภอ เมืองนนทบุรี จังหวัด นนทบุรี โทรศัพท์ 02-5809868 โทรสาร 02-
5809868 มี นิติบุคคลอาคารชุดเอกสิน คอนโดมิเนียม อาคารดี เป็นเจ้าของหรือผู้ครอบครอง
แหล่งกำเนิดมลพิษประกอบกิจการประเภท.....ที่พักอาศัย.....ใบอนุญาตเลขที่ถ้า
มี).....ออกให้โดย.....สำนักงานที่ดินจังหวัดนนทบุรี.....หมดอายุ.....

ซึ่งมีแผนผังแสดงการทำงานของระบบบำบัดน้ำเสีย ดังนี้

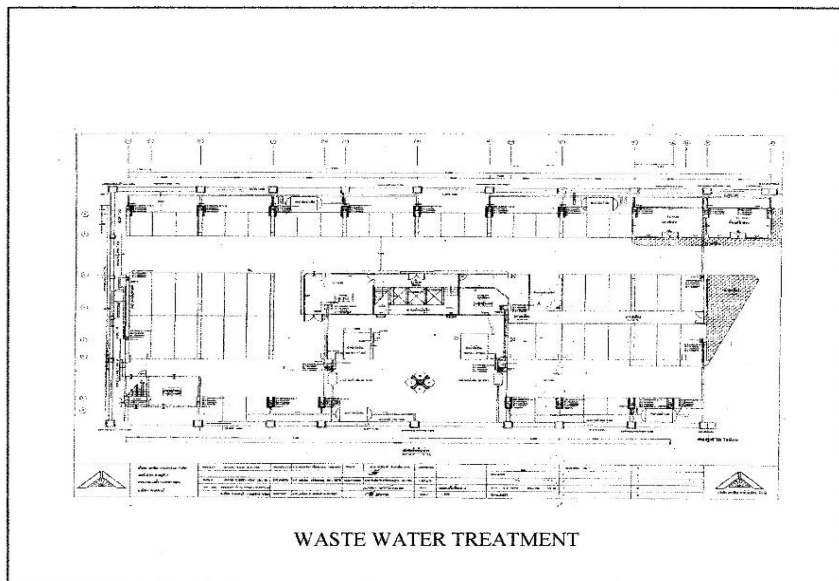

ได้จัดเก็บสถิติและข้อมูลแสดงผลการทำงานของระบบบำบัดน้ำเสียปรากฏตามตาราง ดังนี้

สถิติและข้อมูลที่เป็นจากแหล่งกำเนิดมลพิษ

วัน เดือน ปี	การดำเนินงานขอระบบบำบัดน้ำเสีย														ชื่อผู้ปฏิบัติงาน
	ปริมาณการใช้ไฟฟ้าของระบบบำบัดน้ำเสีย (หน่วย)	ปริมาณน้ำใช้ในทุกกิจกรรมของแหล่งกำเนิด (ลบ.ม.)	ปริมาณน้ำเสียที่บำบัดแล้ว (ลบ.ม.)	การระบายน้ำทิ้งจากระบบบำบัดน้ำเสีย/ไม่ใช้(ชีวมวลหรือ)	ปริมาณน้ำดิบที่สูบน้ำเข้าระบบบำบัดน้ำเสีย (ปกติ/ผิดปกติ)	เครื่องสูบน้ำ (ปกติ/ผิดปกติ)	เครื่องเติมอากาศ (ปกติ/ผิดปกติ)	เครื่องกรองน้ำเสีย (ปกติ/ผิดปกติ)	เครื่องสูบน้ำ (ปกติ/ผิดปกติ)	เครื่องสูบน้ำ (ปกติ/ผิดปกติ)	เครื่องสูบน้ำ (ปกติ/ผิดปกติ)	อื่นๆ (ปกติ/ผิดปกติ)	ปริมาณน้ำเสียที่บำบัดแล้ว (ลบ.ม.)	ปัญหาอุปสรรคและแนวทางการแก้ไข	
1-10-66	9	19	14	ระบบบำบัดน้ำเสีย	ปกติ	-	ปกติ	-	ปกติ	-	-	-	-	-	อุทัย
2-10-66	9	23	18	ระบบบำบัดน้ำเสีย	ปกติ	-	ปกติ	-	ปกติ	-	-	-	-	-	อุทัย
3-10-66	9	23	18	ระบบบำบัดน้ำเสีย	ปกติ	-	ปกติ	-	ปกติ	-	-	-	-	-	อุทัย
4-10-66	9	19	14	ระบบบำบัดน้ำเสีย	ปกติ	-	ปกติ	-	ปกติ	-	-	-	-	-	อุทัย
5-10-66	9	19	14	ระบบบำบัดน้ำเสีย	ปกติ	-	ปกติ	-	ปกติ	-	-	-	-	-	อุทัย
6-10-66	9	22	17	ระบบบำบัดน้ำเสีย	ปกติ	-	ปกติ	-	ปกติ	-	-	-	-	-	อุทัย
7-10-66	9	30	25	ระบบบำบัดน้ำเสีย	ปกติ	-	ปกติ	-	ปกติ	-	-	-	-	-	อุทัย
8-10-66	9	26	21	ระบบบำบัดน้ำเสีย	ปกติ	-	ปกติ	-	ปกติ	-	-	-	-	-	อุทัย
9-10-66	9	27	22	ระบบบำบัดน้ำเสีย	ปกติ	-	ปกติ	-	ปกติ	-	-	-	-	-	อุทัย
10-10-66	9	24	19	ระบบบำบัดน้ำเสีย	ปกติ	-	ปกติ	-	ปกติ	-	-	-	-	-	อุทัย
11-10-66	9	24	19	ระบบบำบัดน้ำเสีย	ปกติ	-	ปกติ	-	ปกติ	-	-	-	-	-	อุทัย
12-10-66	9	16	11	ระบบบำบัดน้ำเสีย	ปกติ	-	ปกติ	-	ปกติ	-	-	-	-	-	อุทัย
13-10-66	9	23	18	ระบบบำบัดน้ำเสีย	ปกติ	-	ปกติ	-	ปกติ	-	-	-	-	-	อุทัย
14-10-66	9	30	25	ระบบบำบัดน้ำเสีย	ปกติ	-	ปกติ	-	ปกติ	-	-	-	-	-	อุทัย
15-10-66	9	15	10	ระบบบำบัดน้ำเสีย	ปกติ	-	ปกติ	-	ปกติ	-	-	-	-	-	อุทัย
16-10-66	9	23	18	ระบบบำบัดน้ำเสีย	ปกติ	-	ปกติ	-	ปกติ	-	-	-	-	-	อุทัย
17-10-66	9	22	17	ระบบบำบัดน้ำเสีย	ปกติ	-	ปกติ	-	ปกติ	-	-	-	-	-	อุทัย
18-10-66	9	20	15	ระบบบำบัดน้ำเสีย	ปกติ	-	ปกติ	-	ปกติ	-	-	-	-	-	อุทัย
19-10-66	9	25	20	ระบบบำบัดน้ำเสีย	ปกติ	-	ปกติ	-	ปกติ	-	-	-	-	-	อุทัย
20-10-66	9	21	16	ระบบบำบัดน้ำเสีย	ปกติ	-	ปกติ	-	ปกติ	-	-	-	-	-	อุทัย
21-10-66	9	23	18	ระบบบำบัดน้ำเสีย	ปกติ	-	ปกติ	-	ปกติ	-	-	-	-	-	อุทัย
22-10-66	9	29	24	ระบบบำบัดน้ำเสีย	ปกติ	-	ปกติ	-	ปกติ	-	-	-	-	-	อุทัย
23-10-66	9	15	10	ระบบบำบัดน้ำเสีย	ปกติ	-	ปกติ	-	ปกติ	-	-	-	-	-	อุทัย
24-10-66	9	24	19	ระบบบำบัดน้ำเสีย	ปกติ	-	ปกติ	-	ปกติ	-	-	-	-	-	อุทัย
25-10-66	9	27	22	ระบบบำบัดน้ำเสีย	ปกติ	-	ปกติ	-	ปกติ	-	-	-	-	-	อุทัย
26-10-66	9	15	10	ระบบบำบัดน้ำเสีย	ปกติ	-	ปกติ	-	ปกติ	-	-	-	-	-	อุทัย
27-10-66	9	26	21	ระบบบำบัดน้ำเสีย	ปกติ	-	ปกติ	-	ปกติ	-	-	-	-	-	อุทัย
28-10-66	9	23	18	ระบบบำบัดน้ำเสีย	ปกติ	-	ปกติ	-	ปกติ	-	-	-	-	-	อุทัย
29-10-66	9	30	25	ระบบบำบัดน้ำเสีย	ปกติ	-	ปกติ	-	ปกติ	-	-	-	-	-	อุทัย
30-10-66	9	24	19	ระบบบำบัดน้ำเสีย	ปกติ	-	ปกติ	-	ปกติ	-	-	-	-	-	อุทัย
31-10-66	9	20	15	ระบบบำบัดน้ำเสีย	ปกติ	-	ปกติ	-	ปกติ	-	-	-	-	-	อุทัย
รวม	279	707	552												อุทัย

รายงานผลการปฏิบัติงานตามเงื่อนไขของการมาตรการป้องกันและแก้ไขผลกระทบสิ่งแวดล้อม

รายงานผลการปฏิบัติตามเงื่อนไขของการมาตรการป้องกันและแก้ไขผลกระทบสิ่งแวดล้อม

แบบ ทส. ๑

- หมายเหตุ ๑. ให้กรอกสถิติและข้อมูลเฉพาะในกรณีที่มีสถิติและข้อมูลนั้นๆ ในแต่ละวัน
๒. ในกรณีระบบบำบัดน้ำเสียที่มีการติดตั้งเครื่องตรวจวัดคุณภาพน้ำทิ้งแบบอัตโนมัติให้แนบ
ให้แนบผลการตรวจวัดคุณภาพน้ำทิ้งทุกวันแยกตามพารามิเตอร์ที่ตรวจวัดและทำการ
ทำการสรุปผลเป็นสถิติและข้อมูลรายเดือน

ขอรับรองว่าการบรรจุสถิติและข้อมูลตามตารางข้างต้นถูกต้องทุกประการ

..... เจ้าของหรือผู้ครอบครองแหล่งกำเนิดมลพิษ
(.....)

..... ผู้ควบคุมระบบบำบัดน้ำเสีย
(.....)

ใบอนุญาตเลขที่ หมดอายุ
ออกให้โดย

..... ผู้รับจ้างให้บริการบำบัดน้ำเสีย
(.....)

ใบอนุญาตเลขที่ หมดอายุ
ออกให้โดย

รายงานผลการปฏิบัติตามเงื่อนไขของการมาตรการป้องกันและแก้ไขผลกระทบสิ่งแวดล้อม

แบบ ทส. 2

รายงานสรุปผลการทำงานของระบบบำบัดน้ำเสีย

ชื่อแหล่งกำเนิดมลพิษ : นิติบุคคลอาคารชุดเอกลิน คอนโดมิเนียม อาคารดี

แหล่งกำเนิดมลพิษ ตั้งอยู่เลขที่ : 33/219

หมู่ที่ :

ซอย :

ถนน :

แขวง/ตำบล : ท่าทราย

เขต/ตำบล : เมืองนนทบุรี

จังหวัด : นนทบุรี

โทรศัพท์ : 02580-9868

โทรสาร :

มี : นิติบุคคลอาคารชุดเอกลิน คอนโดมิเนียม อาคารดี เป็นเจ้าของหรือผู้ครอบครองแหล่งกำเนิดมลพิษ

ประกอบกิจการประเภท : อาคารชุด

ประเภทย่อย : < ประเภทย่อยกิจการ >

สังกัด : < สังกัด >

ใบอนุญาตเลขที่ (ถ้ามี) : 1/2551

ออกให้โดย : สำนักงานที่ดินจังหวัดนนทบุรี

หมดอายุ : วว/ตต/ปปปป

ในการนี้ ขอรายงานสรุปผลการทำงานของระบบบำบัดน้ำเสีย ของแหล่งกำเนิดมลพิษสำหรับ เดือน ตุลาคม พ.ศ. 2566 ตามที่ได้กำหนดในมาตรา 80 แห่งพระราชบัญญัติส่งเสริมและรักษาคุณภาพสิ่งแวดล้อมแห่งชาติ พ.ศ. 2535 ในฐานะ

ลงชื่อ นาย ธนภุต กล้าแข็ง เจ้าของหรือผู้ครอบครองแหล่งกำเนิดมลพิษ

ลงชื่อ _____ ผู้ควบคุมระบบบำบัดน้ำเสีย

ใบอนุญาตเลขที่ _____ หมดอายุ _____

ออกให้โดย _____

ลงชื่อ _____ ผู้รับจ้างให้บริการบำบัดน้ำเสีย

ใบอนุญาตเลขที่ _____ หมดอายุ _____

ออกให้โดย _____

2. ข้อมูลเกี่ยวกับระบบน้ำเสีย และแหล่งรองรับน้ำทิ้ง

(1) ประเภท / ชนิดของระบบบำบัดน้ำเสีย

ความสามารถในการบำบัดน้ำเสีย

(2) การทำงานของระบบบำบัดน้ำเสีย

[X] แบบต่อเนื่อง 24 ชั่วโมง/วัน

[] แบบไม่ต่อเนื่อง (ระบุ)

(3) อุปกรณ์และเครื่องมือที่ใช้ในระบบบำบัดน้ำเสีย

[X] เครื่องสูบน้ำ

[X] ระบบเติมอากาศ

[] เครื่องกวน/ผสมน้ำเสีย

[] เครื่องกวน/ผสมสารเคมี

[] เครื่องสูบละกอน

[] อื่นๆ

[] อื่นๆ

[] อื่นๆ

รายงานผลการปฏิบัติตามเงื่อนไขของการมาตรการป้องกันและแก้ไขผลกระทบสิ่งแวดล้อม

(4) แหล่งรองรับน้ำทิ้ง (ระบุ) รางระบายของนันทบุรี

(5) วิธีจัดการตะกอนที่เกิดขึ้นจากระบบบำบัดน้ำเสียและวิธีการกำจัด จัดจ้างบริษัทภายนอก

3. สรุปผลการทำงานของระบบบำบัดน้ำเสียเป็นรายเดือน

- | | |
|---|---|
| (1) ปริมาณการใช้ไฟฟ้าของระบบบำบัดน้ำเสีย (หน่วย) | 279.000 หน่วย |
| (2) ปริมาณน้ำใช้ในทุกกิจกรรมของแหล่งกำเนิดมลพิษ (ลบ.ม.) | 707.000 ลบ.ม. |
| (3) ปริมาณน้ำเสียที่เข้าระบบบำบัดน้ำเสีย (ลบ.ม.) | 552.000 ลบ.ม. |
| (4) การระบายน้ำทิ้งจากระบบบำบัดน้ำเสีย | <input checked="" type="checkbox"/> ระบายทุกวัน
<input type="checkbox"/> ระบายบางวัน (ระบุจำนวนวันที่ระบาย) วัน
<input type="checkbox"/> ไม่ระบายเลย |
| (5) ปริมาณสารเคมี หรือสารสกัดชีวภาพที่ใช้ | ปริมาณ หน่วย |
| 1. | 0.000 กิโลกรัม |
| (6) การทำงานของระบบบำบัดน้ำเสีย | |
| ระบบบำบัดน้ำเสีย | <input checked="" type="checkbox"/> ปกติ <input type="checkbox"/> ผิดปกติ |
| เครื่องสูบน้ำ | <input checked="" type="checkbox"/> ปกติ <input type="checkbox"/> ผิดปกติ |
| ระบบเติมอากาศ | <input checked="" type="checkbox"/> ปกติ <input type="checkbox"/> ผิดปกติ |
| (7) ปริมาณตะกอนส่วนเกินที่เกิดขึ้นจากระบบบำบัดน้ำเสียที่นำไปกำจัด | 0.00 กิโลกรัม |
| (8) ปัญหา อุปสรรค และแนวทางแก้ไข | |

- คำเตือน ๑. เจ้าของหรือผู้ครอบครองแหล่งกำเนิดมลพิษ ผู้ควบคุมระบบบำบัดน้ำเสีย หรือผู้รับจ้างให้บริการบำบัดน้ำเสียผู้ใดไม่จัดเก็บสถิติ ข้อมูล หรือไม่ทำบันทึกหรือรายงานตามมาตรา ๘๐ ต้องระวางโทษจำคุกไม่เกินหนึ่งเดือน หรือปรับไม่เกินหนึ่งหมื่นบาท หรือทั้งจำทั้งปรับตามมาตรา ๑๐๖
๒. ผู้ควบคุมระบบบำบัดน้ำเสียหรือผู้รับจ้างให้บริการบำบัดน้ำเสียผู้ใดทำบันทึกหรือรายงานโดยแสดงข้อความอันเป็นเท็จ ต้องระวางโทษจำคุกไม่เกินหนึ่งปี หรือปรับไม่เกินหนึ่งแสนบาท หรือทั้งจำทั้งปรับตามมาตรา ๑๐๗

แบบ ทส. ๑

แบบบันทึกรายละเอียดของสถิติและข้อมูลซึ่งแสดงผลการทำงานของระบบ
บำบัดน้ำเสียของแหล่งกำเนิดมลพิษ

แหล่งกำเนิดมลพิษ ตั้งอยู่เลขที่ 33/219 หมู่ 2 ซอย งามวงศ์วาน 23 ถนน งามวงศ์วาน
ตำบล บางเขน อำเภอ เมืองนนทบุรี จังหวัด นนทบุรี โทรศัพท์ 02-5809868 โทรสาร 02-
5809868 มี นิตินุศลอาคารชุดเอกสิน คอนโดมิเนียม อาคารดี เป็นเจ้าของหรือผู้ครอบครอง
แหล่งกำเนิดมลพิษประกอบกิจการประเภท.....ที่พักอาศัย.....ใบอนุญาตเลขที่ถ้า
มี).....ออกให้โดย สำนักงานที่ดินจังหวัดนนทบุรี หมดอายุ.....

ซึ่งมีแผนผังแสดงการทำงานของระบบบำบัดน้ำเสีย ดังนี้

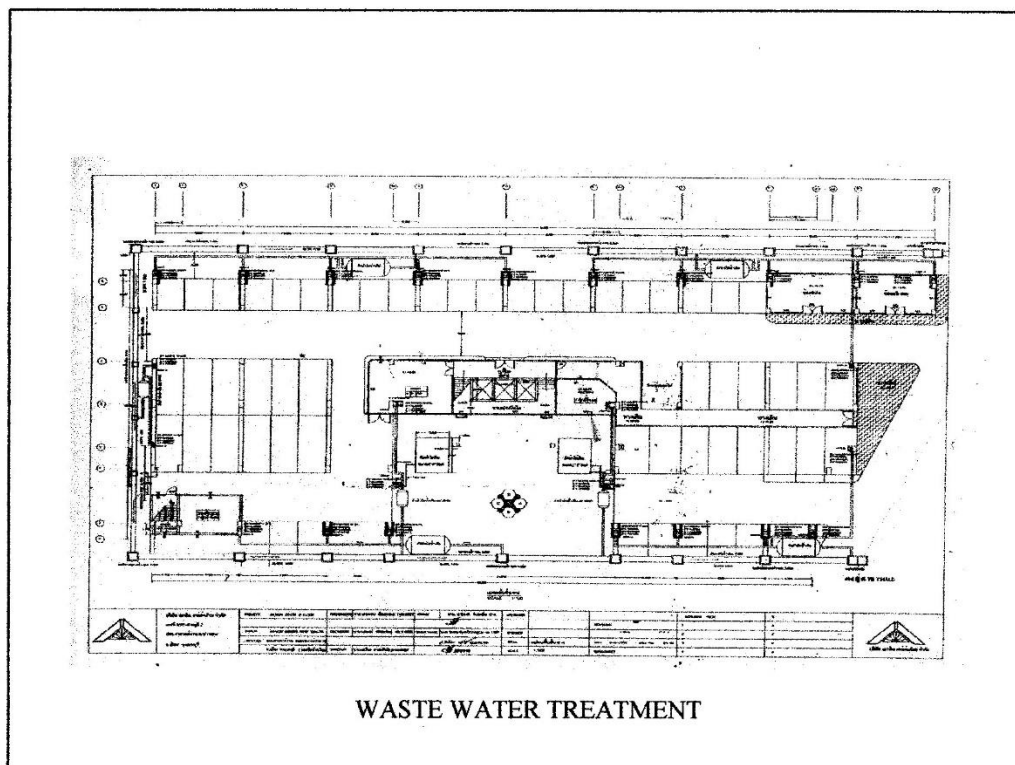

ได้จัดเก็บสถิติและข้อมูลแสดงผลการทำงานของระบบบำบัดน้ำเสียปรากฏตามตาราง ดังนี้

รายงานผลการปฏิบัติตามเงื่อนไขของการมาตรการป้องกันและแก้ไขผลกระทบสิ่งแวดล้อม

[illegible]

แบบ ทส. ๑

- หมายเหตุ ๑. ให้กรอกลิสต์และข้อมูลเฉพาะในกรณีที่มีสถิติและข้อมูลนั้นๆ ในแต่ละวัน
๒. ในกรณีระบบบำบัดน้ำเสียที่มีการติดตั้งเครื่องตรวจวัดคุณภาพน้ำทั้งแบบอัตโนมัติให้แนบ
ให้แนบผลการตรวจวัดคุณภาพน้ำทั้งทุกวันแยกตามพารามิเตอร์ที่ตรวจวัดและทำการ
ทำการสรุปผลเป็นสถิติและข้อมูลรายเดือน

ขอรับรองว่าการบรรจุทุกสถิติและข้อมูลตามตารางข้างต้นถูกต้องทุกประการ

..... เจ้าของหรือผู้ครอบครองแหล่งกำเนิดมลพิษ
(.....)

..... ผู้ควบคุมระบบบำบัดน้ำเสีย
(.....)

ใบอนุญาตเลขที่ หมดอายุ
ออกให้โดย

..... ผู้รับจ้างให้บริการบำบัดน้ำเสีย
(.....)

ใบอนุญาตเลขที่ หมดอายุ
ออกให้โดย

รายงานผลการปฏิบัติตามเงื่อนไขของการมาตรการป้องกันและแก้ไขผลกระทบต่อสิ่งแวดล้อม

แบบ ทส. 2

รายงานสรุปผลการทำงานของระบบบำบัดน้ำเสีย

ชื่อแหล่งกำเนิดมลพิษ : นิติบุคคลอาคารชุดเอกสิน คอนโดมิเนียม อาคารดี
แหล่งกำเนิดมลพิษ ตั้งอยู่เลขที่ : 33/219 หมู่ที่ : ซอย :
ถนน : แขวง/ตำบล : ท่าทราย เขต/ตำบล : เมืองนนทบุรี
จังหวัด : นนทบุรี โทรศัพท์ : 02580-9868 โทรสาร :
มี : นิติบุคคลอาคารชุดเอกสิน คอนโดมิเนียม อาคารดี เป็นเจ้าของหรือผู้ครอบครองแหล่งกำเนิดมลพิษ
ประกอบกิจการประเภท : อาคารชุด
ประเภทย่อย : < ประเภทย่อยกิจการ >
สังกัด : < สังกัด >

ใบอนุญาตเลขที่ (ถ้ามี) : 1/2551 ออกให้โดย : สำนักงานที่ดินจังหวัดนนทบุรี หมดอายุ : วว/ดต/ปปปป
ในการนี้ ขอรายงานสรุปผลการทำงานของระบบบำบัดน้ำเสีย ของแหล่งกำเนิดมลพิษสำหรับ เดือน พฤศจิกายน พ.ศ. 2566
ตามที่กำหนดในมาตรา 80 แห่งพระราชบัญญัติส่งเสริมและรักษาคุณภาพสิ่งแวดล้อมแห่งชาติ พ.ศ. 2535 ในฐานะ

ลงชื่อ นาย อนุฤต กล้าแข็ง เจ้าของหรือผู้ครอบครองแหล่งกำเนิดมลพิษ

ลงชื่อ _____ ผู้ควบคุมระบบบำบัดน้ำเสีย
ใบอนุญาตเลขที่ _____ หมดอายุ _____
ออกให้โดย _____

ลงชื่อ _____ ผู้รับจ้างให้บริการบำบัดน้ำเสีย
ใบอนุญาตเลขที่ _____ หมดอายุ _____
ออกให้โดย _____

2. ข้อมูลเกี่ยวกับระบบน้ำเสีย และแหล่งรองรับน้ำทิ้ง

(1) ประเภท / ชนิดของระบบบำบัดน้ำเสีย

ความสามารถในการบำบัดน้ำเสีย

(2) การทำงานของระบบบำบัดน้ำเสีย

[X] แบบต่อเนื่อง 24 ชั่วโมง/วัน

[] แบบไม่ต่อเนื่อง (ระยะ)

(3) อุปกรณ์และเครื่องมือที่ใช้ในระบบบำบัดน้ำเสีย

[X] เครื่องสูบน้ำ

[X] ระบบเติมอากาศ

[] เครื่องกวน/ผสมน้ำเสีย

[] เครื่องกวน/ผสมสารเคมี

[] เครื่องสูบลม

[] อื่นๆ

[] อื่นๆ

[] อื่นๆ

รายงานผลการปฏิบัติตามเงื่อนไขของการมาตรการป้องกันและแก้ไขผลกระทบสิ่งแวดล้อม

(4) แหล่งรองรับน้ำทิ้ง (ระบุ) รางระบายของถนนทพบุรี

(5) วิธีจัดการตะกอนที่เกิดขึ้นจากระบบบำบัดน้ำเสียและวิธีการกำจัด จัดจ้างบริษัทภายนอก

3. สรุปผลการทำงานของระบบบำบัดน้ำเสียเป็นรายเดือน

- | | | |
|---|---|--|
| (1) ปริมาณการใช้ไฟฟ้าของระบบบำบัดน้ำเสีย (หน่วย) | 270.000 หน่วย | |
| (2) ปริมาณน้ำใช้ในกิจกรรมของแหล่งกำเนิดมลพิษ (ลบ.ม.) | 689.000 ลบ.ม. | |
| (3) ปริมาณน้ำเสียที่เข้าระบบบำบัดน้ำเสีย (ลบ.ม.) | 539.000 ลบ.ม. | |
| (4) การระบายน้ำทิ้งจากระบบบำบัดน้ำเสีย | <input checked="" type="checkbox"/> ระบายทุกวัน
<input type="checkbox"/> ระบายบางวัน (ระบุจำนวนวันที่ระบาย) วัน
<input type="checkbox"/> ไม่ระบายเลย | |
| (5) ปริมาณสารเคมี หรือสารสกัดชีวภาพที่ใช้ | ปริมาณ หน่วย | |
| 1. | 0.000 กิโลกรัม | |
| (6) การทำงานของระบบบำบัดน้ำเสีย | | |
| ระบบบำบัดน้ำเสีย | <input checked="" type="checkbox"/> ปกติ <input type="checkbox"/> ผิดปกติ | |
| เครื่องสูบน้ำ | <input checked="" type="checkbox"/> ปกติ <input type="checkbox"/> ผิดปกติ | |
| ระบบเติมอากาศ | <input checked="" type="checkbox"/> ปกติ <input type="checkbox"/> ผิดปกติ | |
| (7) ปริมาณตะกอนส่วนเกินที่เกิดขึ้นจากระบบบำบัดน้ำเสียที่นำไปกำจัด | 0.00 กิโลกรัม | |
| (8) ปัญหา อุปสรรค และแนวทางแก้ไข | | |

- คำเตือน ๑. เจ้าของหรือผู้ครอบครองแหล่งกำเนิดมลพิษ ผู้ควบคุมระบบบำบัดน้ำเสีย หรือผู้รับจ้าง ให้บริการบำบัดน้ำเสียผู้ใดไม่จัดเก็บสถิติ ข้อมูล หรือไม่ทำบันทึกหรือรายงาน ตามมาตรา ๘๐ ต้องระวางโทษจำคุกไม่เกินหนึ่งเดือน หรือปรับไม่เกินหนึ่งหมื่นบาท หรือทั้งจำทั้งปรับตามมาตรา ๑๐๖
๒. ผู้ควบคุมระบบบำบัดน้ำเสียหรือผู้รับจ้างให้บริการบำบัดน้ำเสียผู้ใดทำบันทึกหรือรายงาน โดยแสดงข้อความอันเป็นเท็จ ต้องระวางโทษจำคุกไม่เกินหนึ่งปี หรือปรับไม่เกิน หนึ่งแสนบาท หรือทั้งจำทั้งปรับตามมาตรา ๑๐๗

แบบ ทส. ๑

แบบบันทึกรายละเอียดของสถิติและข้อมูลซึ่งแสดงผลการทำงานของระบบ
บำบัดน้ำเสียของแหล่งกำเนิดมลพิษ

แหล่งกำเนิดมลพิษ ตั้งอยู่เลขที่ 33/219 หมู่ 2 ซอย งามวงศ์วาน 23 ถนน งามวงศ์วาน
ตำบล บางเขน อำเภอ เมืองนนทบุรี จังหวัด นนทบุรี โทรศัพท์ 02-5809868 โทรสาร 02-
5809868 มี นิติบุคคลอาคารชุดเอกสิน คอนโดมิเนียม อาคารดี เป็นเจ้าของหรือผู้ครอบครอง
แหล่งกำเนิดมลพิษประกอบกิจการประเภท ที่พักอาศัย ใบอนุญาตเลขที่ถ้า
มี)..... ออกให้โดย.....สำนักงานที่ดินจังหวัดนนทบุรี.....หมดอายุ.....

ซึ่งมีแผนผังแสดงการทำงานของระบบบำบัดน้ำเสีย ดังนี้

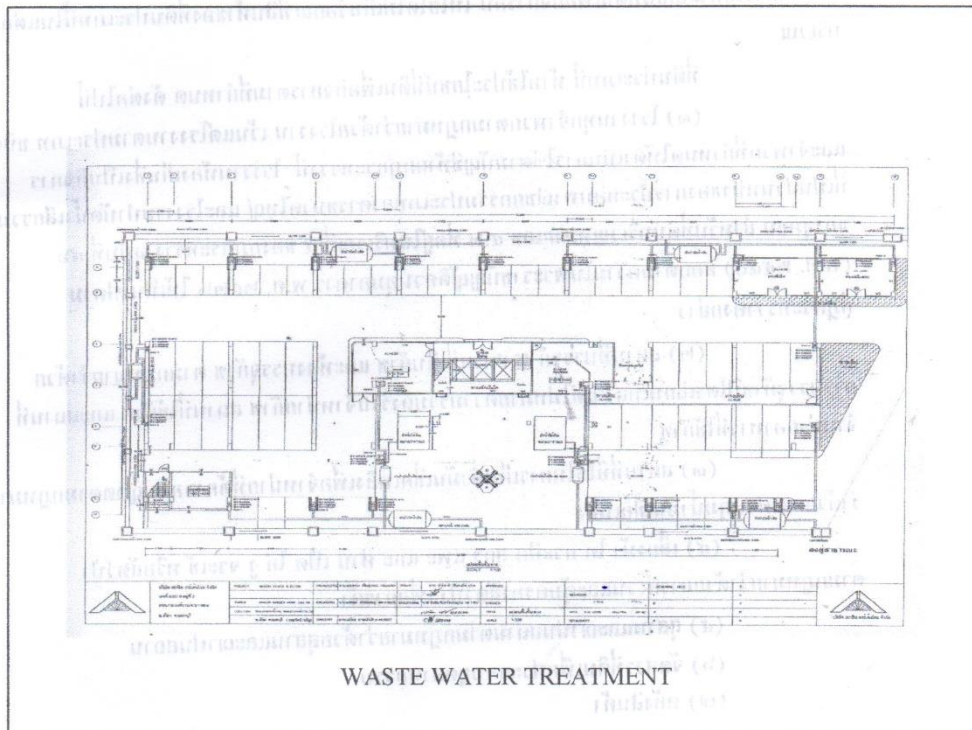

ได้จัดเก็บสถิติและข้อมูลแสดงผลการทำงานของระบบบำบัดน้ำเสียปรากฏตามตาราง ดังนี้

- หมายเหตุ ๑. ให้กรอกสถิติและข้อมูลเฉพาะในกรณีที่มีสถิติและข้อมูลนั้นๆ ในแต่ละวัน
๒. ในกรณีระบบบำบัดน้ำเสียที่มีการติดตั้งเครื่องตรวจวัดคุณภาพน้ำทิ้งแบบอัตโนมัติให้แนบ
ให้แนบผลการตรวจวัดคุณภาพน้ำทิ้งทุกวันแยกตามพารามิเตอร์ที่ตรวจวัดและทำการ
ทำการสรุปผลเป็นสถิติและข้อมูลรายเดือน

ขอรับรองว่าการบรรจุสถิติและข้อมูลตามตารางข้างต้นถูกต้องทุกประการ

..... เจ้าของหรือผู้ครอบครองแหล่งกำเนิดมลพิษ
(.....)

..... ผู้ควบคุมระบบบำบัดน้ำเสีย
(.....)

ใบอนุญาตเลขที่ หมดอายุ
ออกให้โดย

..... ผู้รับจ้างให้บริการบำบัดน้ำเสีย
(.....)

ใบอนุญาตเลขที่ หมดอายุ
ออกให้โดย

รายงานผลการปฏิบัติตามเงื่อนไขของการมาตรการป้องกันและแก้ไขผลกระทบสิ่งแวดล้อม

แบบ ทส. 2

รายงานสรุปผลการทำงานของระบบบำบัดน้ำเสีย

ชื่อแหล่งกำเนิดมลพิษ : นิติบุคคลอาคารชุดเอกสิน คอนโดมิเนียม อาคารดี

แหล่งกำเนิดมลพิษ ตั้งอยู่เลขที่ : 33/219

หมู่ที่ :

ซอย :

ถนน :

แขวง/ตำบล : ท่าทราย

เขต/ตำบล : เมืองนนทบุรี

จังหวัด : นนทบุรี

โทรศัพท์ : 02580-9868

โทรสาร :

มี : นิติบุคคลอาคารชุดเอกสิน คอนโดมิเนียม อาคารดี เป็นเจ้าของหรือผู้ครอบครองแหล่งกำเนิดมลพิษ

ประกอบกิจการประเภท : อาคารชุด

ประเภทย่อย : < ประเภทย่อยกิจการ >

สังกัด : < สังกัด >

ใบอนุญาตเลขที่ (ถ้ามี) : 1/2551

ออกให้โดย : สำนักงานที่ดินจังหวัดนนทบุรี

หมดอายุ : วว/คต/ปปป

ในการนี้ ขอรายงานสรุปผลการทำงานของระบบบำบัดน้ำเสีย ของแหล่งกำเนิดมลพิษสำหรับ เดือน ธันวาคม พ.ศ. 2566

ตามที่ได้กำหนดในมาตรา 80 แห่งพระราชบัญญัติส่งเสริมและรักษาคุณภาพสิ่งแวดล้อมแห่งชาติ พ.ศ. 2535 ในฐานะ

ลงชื่อ นาย ธนภฤต กล้าแข็ง เจ้าของหรือผู้ครอบครองแหล่งกำเนิดมลพิษ

ลงชื่อ _____ ผู้ควบคุมระบบบำบัดน้ำเสีย

ใบอนุญาตเลขที่ _____ หมดอายุ _____

ออกให้โดย _____

ลงชื่อ _____ ผู้รับจ้างให้บริการบำบัดน้ำเสีย

ใบอนุญาตเลขที่ _____ หมดอายุ _____

ออกให้โดย _____

2. ข้อมูลเกี่ยวกับระบบน้ำเสีย และแหล่งรองรับน้ำทิ้ง

(1) ประเภท / ชนิดของระบบบำบัดน้ำเสีย

ความสามารถในการบำบัดน้ำเสีย

(2) การทำงานของระบบบำบัดน้ำเสีย

[X] แบบต่อเนื่อง 24 ชั่วโมง/วัน

[] แบบไม่ต่อเนื่อง (ระบุดำเนินการ)

(3) อุปกรณ์และเครื่องมือที่ใช้ในระบบบำบัดน้ำเสีย

[X] เครื่องสูบน้ำ

[X] ระบบเติมอากาศ

[] เครื่องกวน/ผสมน้ำเสีย

[] เครื่องกวน/ผสมสารเคมี

[] เครื่องสูบลำโพง

[] อื่นๆ

[] อื่นๆ

[] อื่นๆ

รายงานผลการปฏิบัติตามเงื่อนไขของการมาตรการป้องกันและแก้ไขผลกระทบสิ่งแวดล้อม

(4) แหล่งรองรับน้ำทิ้ง (ระบุ) รางระบายของถนนทพบุรี

(5) วิธีจัดการตะกอนที่เกิดขึ้นจากระบบบำบัดน้ำเสียและวิธีการกำจัด จัดจ้างบริษัทภายนอก

3. สรุปผลการทำงานของระบบบำบัดน้ำเสียเป็นรายเดือน

(1) ปริมาณการใช้ไฟฟ้าของระบบบำบัดน้ำเสีย (หน่วย) 279.000 หน่วย

(2) ปริมาณน้ำใช้ในทุกกิจกรรมของแหล่งกำเนิดมลพิษ (ลบ.ม.) 701.000 ลบ.ม.

(3) ปริมาณน้ำเสียที่เข้าระบบบำบัดน้ำเสีย (ลบ.ม.) 546.000 ลบ.ม.

(4) การระบายน้ำทิ้งจากระบบบำบัดน้ำเสีย

<input checked="" type="checkbox"/>	ระบายทุกวัน	
<input type="checkbox"/>	ระบายบางวัน (ระบุจำนวนวันที่ระบาย)	วัน
<input type="checkbox"/>	ไม่ระบายเลย	

(5) ปริมาณสารเคมี หรือสารสกัดชีวภาพที่ใช้

	ปริมาณ หน่วย
1.	0.000 กิโลกรัม

(6) การทำงานของระบบบำบัดน้ำเสีย

ระบบบำบัดน้ำเสีย ☒ ปกติ ☐ ผิดปกติ

เครื่องสูบน้ำ ☒ ปกติ ☐ ผิดปกติ

ระบบเติมอากาศ ☒ ปกติ ☐ ผิดปกติ

(7) ปริมาณตะกอนส่วนเกินที่เกิดขึ้นจากระบบบำบัดน้ำเสียที่นำไปกำจัด 0.00 กิโลกรัม

(8) ปัญหา อุปสรรค และแนวทางแก้ไข

- คำเตือน ๑. เจ้าของหรือผู้ครอบครองแหล่งกำเนิดมลพิษ ผู้ควบคุมระบบบำบัดน้ำเสีย หรือผู้รับจ้างให้บริการบำบัดน้ำเสียผู้ใดไม่จัดเก็บสถิติ ข้อมูล หรือไม่ทำบันทึกหรือรายงานตามมาตรา ๘๐ ต้องระวางโทษจำคุกไม่เกินหนึ่งเดือน หรือปรับไม่เกินหนึ่งหมื่นบาท หรือทั้งจำทั้งปรับตามมาตรา ๑๐๖
๒. ผู้ควบคุมระบบบำบัดน้ำเสียหรือผู้รับจ้างให้บริการบำบัดน้ำเสียผู้ใดทำบันทึกหรือรายงานโดยแสดงข้อความอันเป็นเท็จ ต้องระวางโทษจำคุกไม่เกินหนึ่งปี หรือปรับไม่เกินหนึ่งแสนบาท หรือทั้งจำทั้งปรับตามมาตรา ๑๐๗

การดูแลระบบบ่อน้ำบาดน้ำเสีย

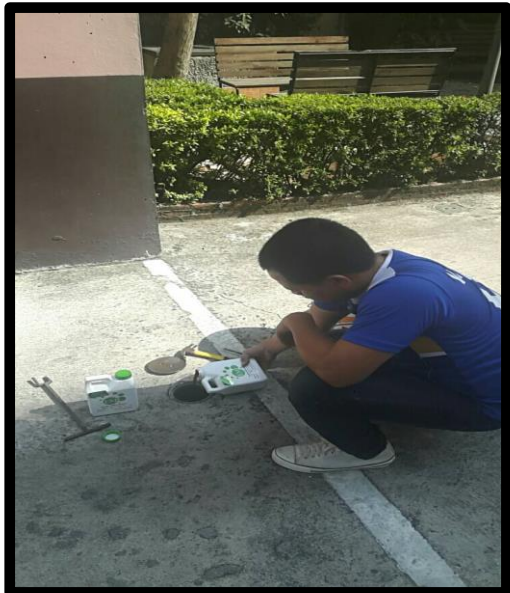

ภาคผนวก 2

เอกสารตรวจเช็คระบบป้องกันอัคคีภัยและเตือนภัย

ใบตรวจเช็คและบำรุงรักษา Emergency Light

Division	Villecon - ENG
Code	ENG M-04
Date	01-Jul-66



Emergency Light Monthly Checklist

แบบฟอร์มการตรวจสอบไฟแสงสว่างฉุกเฉินประจำเดือน

Sheet No. / แผ่นที่ 1

Month (เดือน) / Year (ปี) 07/2566

Building / อาคาร AKD / เอกสิน คอนโด ตึก ดี

Floor ชั้น	Location สถานที่	Battery Record / บันทึกถ่านแบตเตอรี่					Operation of		Condition of		Discharge
		DC Voltage	DC Amperes	Serial	Capacity	Date	Control System		Light Bulbs		Hours
		แรงดันไฟฟ้ากระแสตรง	กระแสไฟฟ้ากระแสตรง	Number	ขนาด	Install	สภาพชุดควบคุม		สภาพชุดหลอดไฟ		จำนวนชั่วโมงที่จ่ายไฟ
		(Volt)	(Amp)	(เลขเครื่อง)	(V / Ah)	วันที่ติดตั้ง	อื่นๆ	ผลการทดสอบ	ชุดดวงโคม	หลอด ชนิด / ขนาด Halogen	จ่ายไฟ (10)
1	ทางเดินหน้าห้องนิติ	4 V.	5Ah	1	5	2019	✓	✓	✓	2 x 6 Watt	✓
2	บันไดหนีไฟหน้า	4 V.	5Ah	30	5	2019	✓	✓	✓	2 x 6 Watt	✓
2	ทางเดินโซน VIP	12 V.	7Ah	12064	5	2008	✓	✗	✓	2 x 20 Watt	✗
2	ทางเดินแยก VIP	4 V.	5Ah	4	5	2019	✓	✓	✓	2 x 6 Watt	✓
2	หน้าลิฟท์	4 V.	5Ah	3	5	2019	✓	✓	✓	2 x 6 Watt	✓
2	บันไดหนีไฟหลัง	4 V.	5Ah	32	5	2019	✓	✓	✓	2 x 6 Watt	✓
2	ทางเดิน 2 แยกนอก	4 V.	5Ah	5	5	2019	✓	✓	✓	2 x 6 Watt	✓
2	ทางเดิน 2 แยกใน	12 V.	7Ah	12048	5	2008	✓	✓	✓	2 x 20 Watt	✓
2	ทางเดินหลังลิฟต์	4 V.	5Ah	2	5	2019	✓	✓	✓	2 x 6 Watt	✓
3	บันไดหนีไฟหน้า	4 V.	5Ah	31	5	2019	✓	✓	✓	2 x 6 Watt	✓
3	ทางเดินโซน VIP	4 V.	5Ah	7	5	2019	✓	✓	✓	2 x 6 Watt	✓
3	ทางเดินแยก VIP	4 V.	5Ah	8	5	2019	✓	✓	✓	2 x 6 Watt	✓
3	หน้าลิฟท์	12 V.	7Ah	12096	5	2008	✓	✓	✓	2 x 20 Watt	✓
3	บันไดหนีไฟหลัง	4 V.	5Ah	33	5	2019	✓	✓	✓	2 x 6 Watt	✓
3	ทางเดิน 2 แยกนอก	12 V.	7Ah	12055	5	2008	✓	✗	✓	2 x 20 Watt	✗
3	ทางเดิน 2 แยกใน	4 V.	5Ah	9	5	2019	✓	✓	✓	2 x 6 Watt	✓
3	ทางเดินหลังลิฟต์	4 V.	5Ah	6	5	2019	✓	✓	✓	2 x 6 Watt	✓
4	บันไดหนีไฟหน้า	4 V.	5Ah	34	5	2019	✓	✓	✓	2 x 6 Watt	✓
4	ทางเดินโซน VIP	4 V.	5Ah	12	5	2019	✓	✓	✓	2 x 6 Watt	✓
4	ทางเดินแยก VIP	4 V.	5Ah	11	5	2019	✓	✓	✓	2 x 6 Watt	✓
4	หน้าลิฟท์	12 V.	7Ah	12021	5	2008	✓	✓	✓	2 x 20 Watt	✓
4	บันไดหนีไฟหลัง	4 V.	5Ah	36	5	2019	✓	✓	✓	2 x 6 Watt	✓
4	ทางเดิน 2 แยกนอก	4 V.	5Ah	13	5	2019	✓	✓	✓	2 x 6 Watt	✓
4	ทางเดิน 2 แยกใน	12 V.	7Ah	12032	5	2008	✓	✗	✓	2 x 20 Watt	✗
4	ทางเดินหลังลิฟต์	4 V.	5Ah	10	5	2019	✓	✓	✓	2 x 6 Watt	✓
5	บันไดหนีไฟหน้า	4 V.	5Ah	35	5	2019	✓	✓	✓	2 x 6 Watt	✓

Suggestion / ข้อเสนอแนะ

สิ้น 1 ปี เปลี่ยนถ่าน 3 ปี (เปลี่ยนถ่าน 2009)

Recorded by / จัดบันทึกโดย

Checked by / ตรวจสอบโดย

Verified by / ทวนสอบโดย

Signature/ลายเซ็น (Tech./ช่าง)

Signature/ลายเซ็น (Tech.Super/หัวหน้าช่าง)

Signature/ลายเซ็น (BM./ผู้จัดการอาคาร)

ผู้บันทึก น.อ.บ.น.น.น.

ผู้ตรวจสอบ น.อ.บ.น.น.น.

Date/วันที่

31-7-66

Date/วันที่

31-7-66

Date/วันที่

Time/เวลา

Time/เวลา

Time/เวลา

(*) Please Mark N/A if not applicable / กรุณาใส่ N/A ถ้าไม่มีข้อมูล

(**) Item / รายการที่ (3), (7), (8) Please Mark / กรุณาทำเครื่องหมาย ✓ Normal / ปกติ ✗ Abnormal / ไม่ปกติ

(***) Item / รายการที่ (1), (2), (4), (5), (6), (9), (10) Please Specify Detail Data / กรุณาระบุรายละเอียดของข้อมูล

รายงานผลการปฏิบัติตามเงื่อนไขของการมาตรการป้องกันและแก้ไขผลกระทบสิ่งแวดล้อม

Division	Villecon - ENG
Code	ENG M-04
Date	01-Jul-66



Emergency Light Monthly Checklist

แบบฟอร์มการตรวจสอบไฟแสงสว่างฉุกเฉินประจำเดือน

Sheet No. / แผ่นที่ 2

Month (เดือน) / Year (ปี) 07/2566

Building / อาคาร AKD / เอกสิน คอนโด ตึก ดี

Floorชั้น	Locationสถานที่	Battery Record / บันทึกค่าแบตเตอรี่					Operation of Control System		Condition of Light Bulbs		Discharge Hours
		DC Voltage	DC Amperes	Serial	Capacity	Date	สถานะชุดควบคุม		สถานะหลอดไฟ		จำนวนชั่วโมงที่จ่ายไฟ
		แรงดันไฟฟ้ากระแสตรง	กระแสไฟฟ้ากระแสตรง	Number	ขนาด	Install					
		(Volt)	(Amp)	เลขเครื่อง	(V / Ah)	วันที่ ติดตั้ง	อื่นๆ	ผลการทดสอบ	หลอดรวม โท	หลอด ชนิด / ขนาด Halogen	
(1)	(2)	(3)	(4)	(5)	(6)	(7)	(8)	(9)	(10)		
5	ทางเดินโซน VIP	4 V.	5Ah	14	5	2019	✓	✓	✓	2 x 6 Watt	✓
5	ทางเดินแยก VIP	12 V.	7Ah	12045	5	2008	✓	✓	✓	2 x 20 Watt	✓
5	บันไดลิฟท์	12 V.	7Ah	12041	5	2008	✓	✗	✓	2 x 20 Watt	✗
5	บันไดหนีไฟหลัง	4 V.	5Ah	37	5	2019	✓	✓	✓	2 x 6 Watt	✓
5	ทางเดิน 2 แยกนอก	4 V.	5Ah	15	5	2019	✓	✓	✓	2 x 6 Watt	✓
5	ทางเดิน 2 แยกใน	12 V.	7Ah	12028	5	2008	✓	✗	✓	2 x 20 Watt	✗
5	ทางเดินหลังลิฟท์	12 V.	7Ah	12023	5	2008	✓	✗	✓	2 x 20 Watt	✗
6	บันไดหนีไฟหน้า	4 V.	5Ah	38	5	2019	✓	✓	✓	2 x 6 Watt	✓
6	ทางเดินโซน VIP	4 V.	5Ah	20	5	2019	✓	✓	✓	2 x 6 Watt	✓
6	ทางเดินแยก VIP	4 V.	5Ah	19	5	2019	✓	✓	✓	2 x 6 Watt	✓
6	บันไดลิฟท์	4 V.	5Ah	18	5	2019	✓	✓	✓	2 x 6 Watt	✓
6	บันไดหนีไฟหลัง	12 V.	7Ah	12018	5	2008	✓	✗	✓	2 x 20 Watt	✗
6	ทางเดิน 2 แยกนอก	12 V.	7Ah	12029	5	2008	✓	✓	✓	2 x 20 Watt	✓
6	ทางเดิน 2 แยกใน	4 V.	5Ah	17	5	2019	✓	✓	✓	2 x 6 Watt	✓
6	ทางเดินหลังลิฟท์	4 V.	5Ah	16	5	2019	✓	✓	✓	2 x 6 Watt	✓
7	บันไดหนีไฟหน้า	4 V.	5Ah	39	5	2019	✓	✓	✓	2 x 6 Watt	✓
7	ทางเดินโซน VIP	4 V.	5Ah	22	5	2019	✓	✓	✓	2 x 6 Watt	✓
7	ทางเดินแยก VIP	4 V.	5Ah	21	5	2019	✓	✓	✓	2 x 6 Watt	✓
7	บันไดลิฟท์	12 V.	7Ah	12039	5	2008	✓	✓	✓	2 x 20 Watt	✓
7	บันไดหนีไฟหลัง	12 V.	7Ah	12011	5	2008	✓	✗	✓	2 x 20 Watt	✗
7	ทางเดิน 2 แยกนอก	4 V.	5Ah	23	5	2019	✓	✓	✓	2 x 6 Watt	✓
7	ทางเดิน 2 แยกใน	12 V.	7Ah	12053	5	2008	✓	✗	✓	2 x 20 Watt	✗
7	ทางเดินหลังลิฟท์	12 V.	7Ah	12009	5	2008	✓	✗	✓	2 x 20 Watt	✗
8	บันไดหนีไฟหน้า	4 V.	5Ah	40	5	2019	✓	✓	✓	2 x 6 Watt	✓
8	ทางเดินโซน VIP	4 V.	5Ah	29	5	2019	✓	✓	✓	2 x 6 Watt	✓
8	ทางเดินแยก VIP	12 V.	7Ah	28	5	2008	✓	✓	✓	2 x 20 Watt	✓

Suggestion / ข้อสังเกต:

เต็ม / ไม่พอใช้งาน 7 ตัว (1เครื่อง 2008)

Suggestion / ข้อเสนอแนะ

เปลี่ยน / เปลี่ยนหลอดไฟ 7 ตัว (1 กรกฎาคม 2008)

Recorded by / จัดบันทึกโดย

Checked by / ตรวจสอบโดย

Verified by / ทวนสอบโดย

Signature/ลายเซ็น (Tech./ช่าง)

Signature/ลายเซ็น (Tech.Sup./หัวหน้าช่าง)

Signature/ลายเซ็น (BM./ผู้จัดการอาคาร)

Date/วันที่ 31-7-66

Date/วันที่ 31-7-66

Date/วันที่

Time/เวลา 11-11-66

Time/เวลา

Time/เวลา

(*) Please Mark N/A if not applicable / กรุณาใส่ N/A ถ้าไม่มีข้อมูล

(**) Item / รายการที่ (3), (7), (8) Please Mark / กรุณาทำเครื่องหมาย ✓ Normal / ปกติ ✗ Abnormal / ไม่ปกติ

(***) Item / รายการที่ (1), (2), (4), (5), (6), (9), (10) Please Specify Detail Data / กรุณาระบุรายละเอียดของข้อมูล

รายงานผลการปฏิบัติตามเงื่อนไขของการมาตรการป้องกันและแก้ไขผลกระทบสิ่งแวดล้อม

Division	Villecon - ENG
Code	ENG M-04
Date	01-Aug-66



Emergency Light Monthly Checklist

แบบฟอร์มการตรวจสอบไฟแสงสว่างฉุกเฉินประจำเดือน

Sheet No. / แผ่นที่ 1

Month (เดือน) / Year (ปี) 08/2566

Building / อาคาร AKD / เอกสิน คอนโด ตึก ดี

Floor ชั้น	Location สถานที่	Battery Record / บันทึกข้อมูลแบตเตอรี่					Operation of Control System		Condition of Light Bulbs		Discharge Hours จำนวนชั่วโมงที่ จ่ายไฟ
		DC Voltage แรงดันไฟฟ้าที่ กระแสตรง (Volt)	DC Amperes กระแสไฟฟ้า กระแสตรง (Amp)	Serial Number เลขที่ (3)	Capacity ความจุ (V / Ah)	Date วันที่ ติดตั้ง (5)	อื่นๆ	ผลการ ทดสอบ	หลอด โคม	หลอด ชนิด / ขนาด Halogen (9)	
		(1)	(2)	(3)	(4)	(5)	(6)	(7)	(8)	(9)	
1	ทางเดินหน้าห้องนิติ	4 V.	5Ah	1	5	2019	✓	✓	✓	2 x 6 Watt	✓
2	บันไดหนีไฟหน้า	4 V.	5Ah	30	5	2019	✓	✓	✓	2 x 6 Watt	✓
2	ทางเดินโซน VIP	12 V.	7Ah	12064	5	2008	✓	✗	✓	2 x 20 Watt	✗
2	ทางเดินแยก VIP	4 V.	5Ah	4	5	2019	✓	✓	✓	2 x 6 Watt	✓
2	หน้าลิฟท์	4 V.	5Ah	3	5	2019	✓	✓	✓	2 x 6 Watt	✓
2	บันไดหนีไฟหลัง	4 V.	5Ah	32	5	2019	✓	✓	✓	2 x 6 Watt	✓
2	ทางเดิน 2 แยกนอก	4 V.	5Ah	5	5	2019	✓	✓	✓	2 x 6 Watt	✓
2	ทางเดิน 2 แยกใน	12 V.	7Ah	12048	5	2008	✓	✓	✓	2 x 20 Watt	✓
2	ทางเดินหลังลิฟท์	4 V.	5Ah	2	5	2019	✓	✓	✓	2 x 6 Watt	✓
3	บันไดหนีไฟหน้า	4 V.	5Ah	31	5	2019	✓	✓	✓	2 x 6 Watt	✓
3	ทางเดินโซน VIP	4 V.	5Ah	7	5	2019	✓	✓	✓	2 x 6 Watt	✓
3	ทางเดินแยก VIP	4 V.	5Ah	8	5	2019	✓	✓	✓	2 x 6 Watt	✓
3	หน้าลิฟท์	12 V.	7Ah	12096	5	2008	✓	✓	✓	2 x 20 Watt	✓
3	บันไดหนีไฟหลัง	4 V.	5Ah	33	5	2019	✓	✗	✓	2 x 6 Watt	✗
3	ทางเดิน 2 แยกนอก	12 V.	7Ah	12055	5	2008	✓	✓	✓	2 x 20 Watt	✓
3	ทางเดิน 2 แยกใน	4 V.	5Ah	9	5	2019	✓	✓	✓	2 x 6 Watt	✓
3	ทางเดินหลังลิฟท์	4 V.	5Ah	6	5	2019	✓	✓	✓	2 x 6 Watt	✓
4	บันไดหนีไฟหน้า	4 V.	5Ah	34	5	2019	✓	✓	✓	2 x 6 Watt	✓
4	ทางเดินโซน VIP	4 V.	5Ah	12	5	2019	✓	✓	✓	2 x 6 Watt	✓
4	ทางเดินแยก VIP	4 V.	5Ah	11	5	2019	✓	✓	✓	2 x 6 Watt	✓
4	หน้าลิฟท์	12 V.	7Ah	12021	5	2008	✓	✓	✓	2 x 20 Watt	✓
4	บันไดหนีไฟหลัง	4 V.	5Ah	36	5	2019	✓	✓	✓	2 x 6 Watt	✓
4	ทางเดิน 2 แยกนอก	4 V.	5Ah	13	5	2019	✓	✓	✓	2 x 6 Watt	✓
4	ทางเดิน 2 แยกใน	12 V.	7Ah	12032	5	2008	✓	✗	✓	2 x 20 Watt	✗
4	ทางเดินหลังลิฟท์	4 V.	5Ah	10	5	2019	✓	✓	✓	2 x 6 Watt	✓
5	บันไดหนีไฟหน้า	4 V.	5Ah	35	5	2019	✓	✓	✓	2 x 6 Watt	✓

Suggestion / ข้อเสนอแนะ: เสีย หัว หลอดโซน 3 หัว (เปลี่ยนหลอด)

Recorded by / จัดบันทึกโดย

Checked by / ตรวจสอบโดย

Verified by / ทวนสอบโดย

Signature/ลายเซ็น (Tech./ช่าง)

Signature/ลายเซ็น (Tech.Super/หัวหน้าช่าง)

Signature/ลายเซ็น (BMT/ผู้จัดการอาคาร)

Date/วันที่

Date/วันที่

Date/วันที่

Time/เวลา

Time/เวลา

Time/เวลา

(*) Please Mark N/A if not applicable / กรุณาใส่ N/A ถ้าไม่มีข้อมูล

(**) Item / รายการที่ (3), (7), (8) Please Mark / กรุณาใส่เครื่องหมาย ✓ Normal / ปกติ ✗ Abnormal / ไม่ปกติ

(***) Item / รายการที่ (1), (2), (4), (5), (6), (9), (10) Please Specify Detail Data / กรุณาระบุรายละเอียดข้อมูล

รายงานผลการปฏิบัติตามเงื่อนไขของการมาตรการป้องกันและแก้ไขผลกระทบสิ่งแวดล้อม

Division	Villecon - ENG
Code	ENG M-04
Date	01-Aug-66



Emergency Light Monthly Checklist

แบบฟอร์มการตรวจสอบไฟแสงสว่างฉุกเฉินประจำเดือน

Sheet No. / แผ่นที่ 2

Month (เดือน) / Year (ปี) 08/2566

Building / อาคาร AKD / เอกสิน กอนโด ตึก ดี

Floor ชั้น	Location สถานที่	Battery Record / บันทึกถ่านแบตเตอรี่					Operation of Control System		Condition of Light Bulbs		Discharge Hours
		DC Voltage	DC Amperes	Serial	Capacity	Date	Control System		Light Bulbs		Hours
		แรงดันไฟฟ้ากระแสตรง	กระแสไฟฟ้ากระแสตรง	Number	ขนาด	Install	ผลการควบคุม		หลอดไฟ / ขนาด		จำนวนชั่วโมงที่จ่ายไฟ
		(Volt)	(Amp)	เลขถ่าน	(V / Ah)	วันที่ ติดตั้ง	อื่นๆ	ผลการทดสอบ	หลอด โคม	หลอด ชนิด / ขนาด Halogen	ชั่วโมง
(1)	(2)	(3)	(4)	(5)	(6)	(7)	(8)	(9)	(10)		
5	ทางเดินโซน VIP	4 V.	5Ah	14	5	2019	✓	✓	✓	2 x 6 Watt	✓
5	ทางเดินนอก VIP	12 V.	7Ah	12045	5	2008	✓	✓	✓	2 x 20 Watt	✓
5	บันไดลิฟท์	12 V.	7Ah	12041	5	2008	✓	✗	✓	2 x 20 Watt	✗
5	บันไดหนีไฟหลัง	4 V.	5Ah	37	5	2019	✓	✓	✓	2 x 6 Watt	✓
5	ทางเดิน 2 แยกนอก	4 V.	5Ah	15	5	2019	✓	✓	✓	2 x 6 Watt	✓
5	ทางเดิน 2 แยกใน	12 V.	7Ah	12028	5	2008	✓	✓	✓	2 x 6 Watt	✓
5	ทางเดินหลังลิฟต์	12 V.	7Ah	12023	5	2008	✓	✗	✓	2 x 20 Watt	✗
6	บันไดหนีไฟหน้า	4 V.	5Ah	38	5	2019	✓	✓	✓	2 x 6 Watt	✓
6	ทางเดินโซน VIP	4 V.	5Ah	20	5	2019	✓	✓	✓	2 x 6 Watt	✓
6	ทางเดินนอก VIP	4 V.	5Ah	19	5	2019	✓	✓	✓	2 x 6 Watt	✓
6	บันไดลิฟท์	4 V.	5Ah	18	5	2019	✓	✓	✓	2 x 6 Watt	✓
6	บันไดหนีไฟหลัง	12 V.	7Ah	12018	5	2008	✓	✗	✓	2 x 20 Watt	✗
6	ทางเดิน 2 แยกนอก	12 V.	7Ah	12029	5	2008	✓	✓	✓	2 x 20 Watt	✓
6	ทางเดิน 2 แยกใน	4 V.	5Ah	17	5	2019	✓	✓	✓	2 x 6 Watt	✓
6	ทางเดินหลังลิฟต์	4 V.	5Ah	16	5	2019	✓	✓	✓	2 x 6 Watt	✓
7	บันไดหนีไฟหน้า	4 V.	5Ah	39	5	2019	✓	✓	✓	2 x 6 Watt	✓
7	ทางเดินโซน VIP	4 V.	5Ah	22	5	2019	✓	✓	✓	2 x 6 Watt	✓
7	ทางเดินนอก VIP	4 V.	5Ah	21	5	2019	✓	✓	✓	2 x 6 Watt	✓
7	บันไดลิฟท์	12 V.	7Ah	12039	5	2008	✓	✓	✓	2 x 20 Watt	✓
7	บันไดหนีไฟหลัง	12 V.	7Ah	12011	5	2008	✓	✗	✓	2 x 20 Watt	✗
7	ทางเดิน 2 แยกนอก	4 V.	5Ah	23	5	2019	✓	✓	✓	2 x 6 Watt	✓
7	ทางเดิน 2 แยกใน	12 V.	7Ah	12053	5	2008	✓	✗	✓	2 x 20 Watt	✗
7	ทางเดินหลังลิฟต์	12 V.	7Ah	12009	5	2008	✓	✗	✓	2 x 20 Watt	✗
8	บันไดหนีไฟหน้า	4 V.	5Ah	40	5	2019	✓	✓	✓	2 x 6 Watt	✓
8	ทางเดินโซน VIP	4 V.	5Ah	29	5	2019	✓	✓	✓	2 x 6 Watt	✓
8	ทางเดินนอก VIP	12 V.	7Ah	28	5	2008	✓	✓	✓	2 x 20 Watt	✓

Suggestion / ข้อคิดเห็น: 2
เก็บ / เก็บถาวร 3 ม.ว (10800 2009)

Suggestion / ข้อเสนอแนะ :
เก็บ / เก็บเอกสาร 7 หน้า (1 กรกฎาคม 2009)

Recorded by / จัดบันทึกโดย

Signature/ลายเซ็น (Tech./ช่าง)

.....

Date/วันที่

Time/เวลา

Checked by / ตรวจสอบโดย

Signature/ลายเซ็น (Tech.Super./หัวหน้าช่าง)

.....

Date/วันที่

Time/เวลา

Verified by / ทวนสอบโดย

Signature/ลายเซ็น (B.M./ผู้จัดการอาคาร)

.....

Date/วันที่

Time/เวลา

(*) Please Mark N/A if not applicable / กรุณาใส่ N/A ถ้าไม่มีข้อมูล

(**) Item / รายการที่ (3), (7), (8) Please Mark / กรุณาใส่เครื่องหมาย ✓ Normal / ปกติ ✗ Abnormal / ไม่ปกติ

(***) Item / รายการที่ (1), (2), (4), (5), (6), (9), (10) Please Specify Detail Data / กรุณาระบุรายละเอียดข้อมูล

Emergency Light Monthly Checklist

Sheet No. / ๓๓๓ 3

Building / อาคาร AKD / เอกสิน คอนโด ดี ดี

Recorded by / จดบันทึกโดย

Verified by / ทวนสอบโดย

Signature/ลายเซ็น(BM/ผู้จัดการอาคาร)

Signature/ชื่อ (นามสกุล) _____

Date: 23/10/2014

Date/Day:

Time/Day:

(**) Item / ข้อที่ (3) , (7) , (8) Please Mark / กรุณาทำเครื่องหมาย ✓ Normal / ปกติ × Abnormal / ไม่ปกติ

(***) Item / รายการที่ (1) , (2) , (4) , (5) , (6) , (9) , (10) Please Specify Detail Data / กรุณาระบุรายละเอียดของข้อมูล

รายงานผลการปฏิบัติงานตามเงื่อนไขของการมาตรการป้องกันและแก้ไขผลกระทบสิ่งแวดล้อม

Division	Villecon - ENG
Code	ENG M-04
Date	01-Sep-66



Emergency Light Monthly Checklist

แบบฟอร์มการตรวจสอบไฟแสงสว่างฉุกเฉินประจำเดือน

Sheet No. / แผ่นที่ 1

Month (เดือน) / Year (ปี) 09/2566

Building / อาคาร AKD / เอคิน คอนโด ตึก ดี

Floor ชั้น	Location สถานที่	Battery Record / บันทึกข้อมูลแบตเตอรี่					Operation of Control System		Condition of Light Bulbs		Discharge Hours จำนวนชั่วโมงที่จ่ายไฟ
		DC Voltage แรงดันไฟฟ้ากระแสตรง (Volt)	DC Amperes กระแสไฟฟ้ากระแสตรง (Amp)	Serial Number เลขเครื่อง	Capacity ขนาด (V / Ah)	Date วันที่ติดตั้ง (Install)	อื่นๆ	ผลการทดสอบ	หลอดรวม โคม	หลอด ชนิด / ขนาด Halogen (Watt)	
		(1)	(2)	(3)	(4)	(5)	(6)	(7)	(8)	(9)	
1	ทางเดินหน้าห้องนิติ	4 V.	5Ah	1	5	2019	/	/	/	2 x 6 Watt	/
2	บันไดหนีไฟหน้า	4 V.	5Ah	30	5	2019	/	/	/	2 x 6 Watt	/
2	ทางเดินโซน VIP	12 V.	7Ah	12064	5	2008	/	X	/	2 x 20 Watt	/
2	ทางเดินแยก VIP	4 V.	5Ah	4	5	2019	/	/	/	2 x 6 Watt	/
2	หน้าลิฟท์	4 V.	5Ah	3	5	2019	/	/	/	2 x 6 Watt	/
2	บันไดหนีไฟหลัง	4 V.	5Ah	32	5	2019	/	/	/	2 x 6 Watt	/
2	ทางเดิน 2 แยกนอก	4 V.	5Ah	5	5	2019	/	/	/	2 x 6 Watt	/
2	ทางเดิน 2 แยกใน	12 V.	7Ah	12048	5	2008	/	/	/	2 x 20 Watt	/
2	ทางเดินหลังลิฟท์	4 V.	5Ah	2	5	2019	/	/	/	2 x 6 Watt	/
3	บันไดหนีไฟหน้า	4 V.	5Ah	31	5	2019	/	/	/	2 x 6 Watt	/
3	ทางเดินโซน VIP	4 V.	5Ah	7	5	2019	/	/	/	2 x 6 Watt	/
3	ทางเดินแยก VIP	4 V.	5Ah	8	5	2019	/	/	/	2 x 6 Watt	/
3	หน้าลิฟท์	12 V.	7Ah	12096	5	2008	/	/	/	2 x 20 Watt	/
3	บันไดหนีไฟหลัง	4 V.	5Ah	33	5	2019	/	X	/	2 x 6 Watt	X
3	ทางเดิน 2 แยกนอก	12 V.	7Ah	12055	5	2008	/	/	/	2 x 20 Watt	/
3	ทางเดิน 2 แยกใน	4 V.	5Ah	9	5	2019	/	/	/	2 x 6 Watt	/
3	ทางเดินหลังลิฟท์	4 V.	5Ah	6	5	2019	/	/	/	2 x 6 Watt	/
4	บันไดหนีไฟหน้า	4 V.	5Ah	34	5	2019	/	/	/	2 x 6 Watt	/
4	ทางเดินโซน VIP	4 V.	5Ah	12	5	2019	/	/	/	2 x 6 Watt	/
4	ทางเดินแยก VIP	4 V.	5Ah	11	5	2019	/	/	/	2 x 6 Watt	/
4	หน้าลิฟท์	12 V.	7Ah	12021	5	2008	/	/	/	2 x 20 Watt	/
4	บันไดหนีไฟหลัง	4 V.	5Ah	36	5	2019	/	/	/	2 x 6 Watt	/
4	ทางเดิน 2 แยกนอก	4 V.	5Ah	13	5	2019	/	/	/	2 x 6 Watt	/
4	ทางเดิน 2 แยกใน	12 V.	7Ah	12032	5	2008	/	X	/	2 x 20 Watt	X
4	ทางเดินหลังลิฟท์	4 V.	5Ah	10	5	2019	/	/	/	2 x 6 Watt	/
5	บันไดหนีไฟหน้า	4 V.	5Ah	35	5	2019	/	/	/	2 x 6 Watt	/

Suggestion / ข้อเสนอแนะ: ใส่ไฟ LED ที่ชั้น 3 และ 4 (เปลี่ยนหลอดไฟ 2008)

Recorded by / จัดบันทึกโดย

Checked by / ตรวจสอบโดย

Verified by / ทวนสอบโดย

Signature/ลายเซ็น (Tech./ช่าง)

Signature/ลายเซ็น (Tech.Sup./หัวหน้าช่าง)

Signature/ลายเซ็น (BM./ผู้จัดการอาคาร)

Date/วันที่ 01-9-66

Date/วันที่ 01-9-66

Date/วันที่

Time/เวลา

Time/เวลา

Time/เวลา

(*) Please Mark N/A if not applicable / กรุณาใส่ N/A ถ้าไม่มีข้อมูล

(**) Item / รายการที่ (3), (7), (8) Please Mark / กรุณาทำเครื่องหมาย ✓ Normal / ปกติ X Abnormal / ไม่ปกติ

(***) Item / รายการที่ (1), (2), (4), (5), (6), (9), (10) Please Specify Detail Data / กรุณาระบุรายละเอียดของข้อมูล

รายงานผลการปฏิบัติตามเงื่อนไขของการมาตรการป้องกันและแก้ไขผลกระทบต่อสิ่งแวดล้อม

Division	Villecon - ENG
Code	ENG M-04
Date	01-Sep-66



Emergency Light Monthly Checklist

แบบฟอร์มการตรวจสอบไฟแสงสว่างฉุกเฉินประจำเดือน

Sheet No. / แผ่นที่ 2

Month (เดือน) / Year (ปี) 09/2566

Building / อาคาร AKD / เอกสิน คอนโด ตึก ดี

Floorชั้น	Locationสถานที่	Battery Record / บันทึกถ่านแบตเตอรี่					Operation of Control System		Condition of Light Bulbs		Discharge Hours
		DC Voltage	DC Amperes	Serial	Capacity	Date	Control System		Light Bulbs		Hours
		แรงดันไฟฟ้ากระแสตรง	กระแสไฟฟ้ากระแสตรง	Number	ขนาด	Install	สภาพชุดควบคุม		สภาพหลอดไฟ		จำนวนชั่วโมงที่จ่ายไฟ
		(Volt)	(Amp)	เลขที่เครื่อง	(V / Ah)	วันที่ ติดตั้ง	อื่นๆ	ผลการทดสอบ	หลอด Halogen	หลอด Halogen	จำนวนชั่วโมงที่จ่ายไฟ
		(1)	(2)	(3)	(4)	(5)	(6)	(7)	(8)	(9)	(10)
5	ทางเดินโซน VIP	4 V.	5Ah	14	5	2019	✓	✓	✓	2 x 6 Watt	✓
5	ทางเดินแยก VIP	12 V.	7Ah	12045	5	2008	✓	✓	✓	2 x 20 Watt	✓
5	บันไดลิฟท์	12 V.	7Ah	12041	5	2008	✓	✗	✓	2 x 20 Watt	✗
5	บันไดหนีไฟหลัง	4 V.	5Ah	37	5	2019	✓	✓	✓	2 x 6 Watt	✓
5	ทางเดิน 2 แยกนอก	4 V.	5Ah	15	5	2019	✓	✓	✓	2 x 6 Watt	✓
5	ทางเดิน 2 แยกใน	12 V.	7Ah	12028	5	2008	✓	✗	✓	2 x 20 Watt	✗
5	ทางเดินหลังลิฟท์	12 V.	7Ah	12023	5	2008	✓	✗	✓	2 x 20 Watt	✗
6	บันไดหนีไฟหน้า	4 V.	5Ah	38	5	2019	✓	✓	✓	2 x 6 Watt	✓
6	ทางเดินโซน VIP	4 V.	5Ah	20	5	2019	✓	✓	✓	2 x 6 Watt	✓
6	ทางเดินแยก VIP	4 V.	5Ah	19	5	2019	✓	✓	✓	2 x 6 Watt	✓
6	บันไดลิฟท์	4 V.	5Ah	18	5	2019	✓	✓	✓	2 x 6 Watt	✓
6	บันไดหนีไฟหลัง	12 V.	7Ah	12018	5	2008	✓	✗	✓	2 x 20 Watt	✗
6	ทางเดิน 2 แยกนอก	12 V.	7Ah	12029	5	2008	✓	✓	✓	2 x 20 Watt	✓
6	ทางเดิน 2 แยกใน	4 V.	5Ah	17	5	2019	✓	✓	✓	2 x 6 Watt	✓
6	ทางเดินหลังลิฟท์	4 V.	5Ah	16	5	2019	✓	✓	✓	2 x 6 Watt	✓
7	บันไดหนีไฟหน้า	4 V.	5Ah	39	5	2019	✓	✓	✓	2 x 6 Watt	✓
7	ทางเดินโซน VIP	4 V.	5Ah	22	5	2019	✓	✓	✓	2 x 6 Watt	✓
7	ทางเดินแยก VIP	4 V.	5Ah	21	5	2019	✓	✓	✓	2 x 6 Watt	✓
7	บันไดลิฟท์	12 V.	7Ah	12039	5	2008	✓	✗	✓	2 x 20 Watt	✗
7	บันไดหนีไฟหลัง	12 V.	7Ah	12011	5	2008	✓	✗	✓	2 x 20 Watt	✗
7	ทางเดิน 2 แยกนอก	4 V.	5Ah	23	5	2019	✓	✓	✓	2 x 6 Watt	✓
7	ทางเดิน 2 แยกใน	12 V.	7Ah	12053	5	2008	✓	✗	✓	2 x 20 Watt	✗
7	ทางเดินหลังลิฟท์	12 V.	7Ah	12009	5	2008	✓	✗	✓	2 x 20 Watt	✗
8	บันไดหนีไฟหน้า	4 V.	5Ah	40	5	2019	✓	✓	✓	2 x 6 Watt	✓
8	ทางเดินโซน VIP	4 V.	5Ah	29	5	2019	✓	✓	✓	2 x 6 Watt	✓
8	ทางเดินแยก VIP	12 V.	7Ah	28	5	2008	✓	✓	✓	2 x 20 Watt	✓
Suggestion / ข้อแนะนำ: ใส่ / เปลี่ยนถ่าน 7 ตัว (ปี 2008)											

Suggestion / ข้อเสนอแนะ: ไล่ / เกือบหมด 7 ตัว (16/09/2008)

Recorded by / จัดบันทึกโดย

Checked by / ตรวจสอบโดย

Verified by / ทวนสอบโดย

Signature/ลายเซ็น (Tech./ช่าง)

Signature/ลายเซ็น (Tech.Sup./หัวหน้าช่าง)

Signature/ลายเซ็น (BM./ผู้จัดการอาคาร)

Date/วันที่ 31-9-66

Date/วันที่ 31-9-66

Date/วันที่

Time/เวลา

Time/เวลา

Time/เวลา

(*) Please Mark N/A if not applicable / กรุณาใส่ N/A ถ้าไม่มีข้อมูล

(**) Item / รายการที่ (3), (7), (8) Please Mark / กรุณาทำเครื่องหมาย ✓ Normal / ปกติ ✗ Abnormal / ไม่ปกติ

(***) Item / รายการที่ (1), (2), (4), (5), (6), (9), (10) Please Specify Detail Data / กรุณาระบุรายละเอียดของข้อมูล

รายงานผลการปฏิบัติตามเงื่อนไขของการมาตรการป้องกันและแก้ไขผลกระทบสิ่งแวดล้อม

Division	Villecon - ENG
Code	ENG M-04
Date	01-Sep-66



Emergency Light Monthly Checklist

แบบฟอร์มการตรวจสอบไฟแสงสว่างฉุกเฉินประจำเดือน

Sheet No. / แผ่นที่ 3

Month (เดือน) / Year (ปี) 09/2566

Building / อาคาร AKD / เอกสิน คอนโด ดี ดี

[illegible]

Recorded by / จดบันทึกโดย

Checked by / ตรวจสอบโดย

Verified by / ทวนสอบโดย

Signature/ลายเซ็น(Tech./ช่าง)

Signature/ลายเซ็น(Tech.Sup./หัวหน้าช่าง)

Signature/ลายเซ็น(BM/ผู้จัดการอาคาร)

อหัง พอบเนลิก

ອັດຕາ 400 ລ້ານ

Date/วันที่ 31-8-66

Date/วันที่ 31-12-2566

Date/วันที่

Time/1201

Time/Date

Time/1201

(*) Please Mark N/A if not applicable / กรุณาใส่ N/A ถ้าไม่มีข้อมูล

(**) Item/ รายการที่ (3), (7), (8) Please Mark / กรุณาทำเครื่องหมาย ✓ Normal / ปกติ ✗ Abnormal / ไม่ปกติ

(***) Item / รายการที่ (1), (2), (4), (5), (6), (9), (10) Please Specify Detail Data / กรุณาระบุรายละเอียดของข้อมูล

รายงานผลการปฏิบัติตามเงื่อนไขของการมาตรการป้องกันและแก้ไขผลกระทบสิ่งแวดล้อม

Division	Villecon - ENG
Code	ENG M-04
Date	01-Oct-66



Emergency Light Monthly Checklist

แบบฟอร์มการตรวจสอบไฟแสงสว่างฉุกเฉินประจำเดือน

Sheet No. / แผ่นที่ 1

Month (เดือน) / Year (ปี) 10/2566

Building / อาคาร AKD / เอกสิน คอนโด ตึก ดี

Floor ชั้น	Location สถานที่	Battery Record / บันทึกถ่านแบตเตอรี่					Operation of Control System		Condition of Light Bulbs		Discharge Hours
		DC Voltage แรงดันไฟฟ้ากระแสตรง	DC Amperes กระแสไฟฟ้ากระแสตรง	Serial Number เลขที่เครื่อง	Capacity (V / Ah) ขนาด	Date Install วันที่ติดตั้ง	สภาพชุดควบคุม		สภาพชุดหลอดไฟ		
		(Volt)	(Amp)				อื่นๆ	ผลการทดสอบ	ชุดรวม โคม	หลอด ชนิด / ขนาด Halogen	จำนวนชั่วโมง
		(1)	(2)	(3)	(4)	(5)	(6)	(7)	(8)	(9)	(10)
1	ทางเดินหน้าห้องนิติ	4 V.	5Ah	1	5	2019	✓	✓	✓	2 x 6 Watt	✓
2	บันไดหนีไฟหน้า	4 V.	5Ah	30	5	2019	✓	✓	✓	2 x 6 Watt	✓
2	ทางเดินโซน VIP	12 V.	7Ah	12064	5	2008	✓	✗	✓	2 x 20 Watt	✗
2	ทางเดินแยก VIP	4 V.	5Ah	4	5	2019	✓	✓	✓	2 x 6 Watt	✓
2	หน้าลิฟท์	4 V.	5Ah	3	5	2019	✓	✓	✓	2 x 6 Watt	✓
2	บันไดหนีไฟหลัง	4 V.	5Ah	32	5	2019	✓	✓	✓	2 x 6 Watt	✓
2	ทางเดิน 2 แยกนอก	4 V.	5Ah	5	5	2019	✓	✓	✓	2 x 6 Watt	✓
2	ทางเดิน 2 แยกใน	12 V.	7Ah	12048	5	2008	✓	✓	✓	2 x 20 Watt	✓
2	ทางเดินหลังลิฟท์	4 V.	5Ah	2	5	2019	✓	✓	✓	2 x 6 Watt	✓
3	บันไดหนีไฟหน้า	4 V.	5Ah	31	5	2019	✓	✓	✓	2 x 6 Watt	✓
3	ทางเดินโซน VIP	4 V.	5Ah	7	5	2019	✓	✓	✓	2 x 6 Watt	✓
3	ทางเดินแยก VIP	4 V.	5Ah	8	5	2019	✓	✓	✓	2 x 6 Watt	✓
3	หน้าลิฟท์	12 V.	7Ah	12096	5	2008	✓	✓	✓	2 x 20 Watt	✓
3	บันไดหนีไฟหลัง	4 V.	5Ah	33	5	2019	✓	✓	✓	2 x 6 Watt	✓
3	ทางเดิน 2 แยกนอก	12 V.	7Ah	12055	5	2008	✓	✓	✓	2 x 20 Watt	✓
3	ทางเดิน 2 แยกใน	4 V.	5Ah	9	5	2019	✓	✗	✓	2 x 6 Watt	✗
3	ทางเดินหลังลิฟท์	4 V.	5Ah	6	5	2019	✓	✓	✓	2 x 6 Watt	✓
4	บันไดหนีไฟหน้า	4 V.	5Ah	34	5	2019	✓	✓	✓	2 x 6 Watt	✓
4	ทางเดินโซน VIP	4 V.	5Ah	12	5	2019	✓	✓	✓	2 x 6 Watt	✓
4	ทางเดินแยก VIP	4 V.	5Ah	11	5	2019	✓	✓	✓	2 x 6 Watt	✓
4	หน้าลิฟท์	12 V.	7Ah	12021	5	2008	✓	✓	✓	2 x 20 Watt	✓
4	บันไดหนีไฟหลัง	4 V.	5Ah	36	5	2019	✓	✓	✓	2 x 6 Watt	✓
4	ทางเดิน 2 แยกนอก	4 V.	5Ah	13	5	2019	✓	✓	✓	2 x 6 Watt	✓
4	ทางเดิน 2 แยกใน	12 V.	7Ah	12032	5	2008	✓	✗	✓	2 x 20 Watt	✗
4	ทางเดินหลังลิฟท์	4 V.	5Ah	10	5	2019	✓	✓	✓	2 x 6 Watt	✓
5	บันไดหนีไฟหน้า	4 V.	5Ah	35	5	2019	✓	✓	✓	2 x 6 Watt	✓

Suggestion / ข้อเสนอแนะ: เห็น 1 ไฟ เห็นหลอดไฟ (เป็นหลอด 2008)

Recorded by / จัดบันทึกโดย

Checked by / ตรวจสอบโดย

Verified by / ทวนสอบโดย

Signature/ลายเซ็น(Tech./ช่าง)

Signature/ลายเซ็น(Tech.Sup./หัวหน้าช่าง)

Signature/ลายเซ็น(BM./ผู้จัดการอาคาร)

9/16 11:00 AM

[illegible]

Date/วันที่ 31/10/66

Date/วันที่ 31/10/66

Date/วันที่

Time/เวลา

Time/เวลา

Time/เวลา

(*) Please Mark N/A if not applicable / กรุณาใส่ N/A ถ้าไม่มีข้อมูล

(**) Item/ รายการที่ (3), (7), (8) Please Mark / กรุณาทำเครื่องหมาย ✓ Normal / ปกติ ✗ Abnormal / ไม่ปกติ

(**) Item / รายการที่ (1), (2), (4), (5), (6), (9), (10) Please Specify Detail Data / กรุณาระบุรายละเอียดของข้อมูล

Villecon Managment Co.,Ltd.

รายงานผลการปฏิบัติตามเงื่อนไขของการมาตรการป้องกันและแก้ไขผลกระทบสิ่งแวดล้อม

Division	Villecon - ENG
Code	ENG M-04
Date	01-Oct-66



Emergency Light Monthly Checklist

แบบฟอร์มการตรวจสอบไฟแสงสว่างฉุกเฉินประจำเดือน

Sheet No. / แผ่นที่ 2

Month (เดือน) / Year (ปี) 10/2566

Building / อาคาร AKD / เอกสิน คอนโด ตึก ดี

Floor ชั้น	Location สถานที่	Battery Record / บันทึกข้อมูลแบตเตอรี่					Operation of Control System		Condition of Light Bulbs		Discharge Hours
		DC Voltage แรงดันไฟฟ้า กระแสตรง (Volt)	DC Amperes กระแสไฟฟ้า กระแสตรง (Amp)	Serial Number หมายเลข เลขที่	Capacity ความจุ (V / Ah)	Date วันที่ ติดตั้ง	อื่นๆ	ผลการทดสอบ	หลอดรวม โคม	หลอด ชนิด / ขนาด Halogen	
		(1)	(2)	(3)	(4)	(5)	(6)	(7)	(8)	(9)	(10)
5	ทางเดินโซน VIP	4 V.	5Ah	14	5	2019	/	/	/	2 x 6 Watt	/
5	ทางเดินแยก VIP	12 V.	7Ah	12045	5	2008	/	/	/	2 x 20 Watt	/
5	บันไดลิฟต์	12 V.	7Ah	12041	5	2008	/	X	/	2 x 20 Watt	X
5	บันไดหนีไฟหลัง	4 V.	5Ah	37	5	2019	/	/	/	2 x 6 Watt	/
5	ทางเดิน 2 มอญนอก	4 V.	5Ah	15	5	2019	/	/	/	2 x 6 Watt	/
5	ทางเดิน 2 มอญใน	12 V.	7Ah	12028	5	2008	/	X	/	2 x 20 Watt	X
5	ทางเดินหลังลิฟต์	12 V.	7Ah	12023	5	2008	/	X	/	2 x 20 Watt	X
6	บันไดหนีไฟหน้า	4 V.	5Ah	38	5	2019	/	/	/	2 x 6 Watt	/
6	ทางเดินโซน VIP	4 V.	5Ah	20	5	2019	/	/	/	2 x 6 Watt	/
6	ทางเดินแยก VIP	4 V.	5Ah	19	5	2019	/	/	/	2 x 6 Watt	/
6	บันไดลิฟต์	4 V.	5Ah	18	5	2019	/	/	/	2 x 6 Watt	/
6	บันไดหนีไฟหลัง	12 V.	7Ah	12018	5	2008	/	X	/	2 x 20 Watt	X
6	ทางเดิน 2 มอญนอก	12 V.	7Ah	12029	5	2008	/	/	/	2 x 20 Watt	/
6	ทางเดิน 2 มอญใน	4 V.	5Ah	17	5	2019	/	/	/	2 x 6 Watt	/
6	ทางเดินหลังลิฟต์	4 V.	5Ah	16	5	2019	/	/	/	2 x 6 Watt	/
7	บันไดหนีไฟหน้า	4 V.	5Ah	39	5	2019	/	/	/	2 x 6 Watt	/
7	ทางเดินโซน VIP	4 V.	5Ah	22	5	2019	/	/	/	2 x 6 Watt	/
7	ทางเดินแยก VIP	4 V.	5Ah	21	5	2019	/	/	/	2 x 6 Watt	/
7	บันไดลิฟต์	12 V.	7Ah	12039	5	2008	/	/	/	2 x 20 Watt	/
7	บันไดหนีไฟหลัง	12 V.	7Ah	12011	5	2008	/	X	/	2 x 20 Watt	X
7	ทางเดิน 2 มอญนอก	4 V.	5Ah	23	5	2019	/	/	/	2 x 6 Watt	/
7	ทางเดิน 2 มอญใน	12 V.	7Ah	12053	5	2008	/	X	/	2 x 20 Watt	X
7	ทางเดินหลังลิฟต์	12 V.	7Ah	12009	5	2008	/	X	/	2 x 20 Watt	X
8	บันไดหนีไฟหน้า	4 V.	5Ah	40	5	2019	/	/	/	2 x 6 Watt	/
8	ทางเดินโซน VIP	4 V.	5Ah	29	5	2019	/	/	/	2 x 6 Watt	/
8	ทางเดินแยก VIP	12 V.	7Ah	28	5	2008	/	/	/	2 x 20 Watt	/

Suggestion / ข้อเสนอแนะ : ใส่ / ใส่แบตเตอรี่ 7 โคม (เครื่อง 2009)

Recorded by / จัดบันทึกโดย

Checked by / ตรวจสอบโดย

Verified by / ทวนสอบโดย

Signature/ลายเซ็น (Tech./ช่าง)

Signature/ลายเซ็น (Tech.Sup./หัวหน้าช่าง)

Signature/ลายเซ็น (BM./ผู้จัดการอาคาร)

Date/วันที่ 31/10/66

Date/วันที่ 31/10/66

Date/วันที่

Time/เวลา

Time/เวลา

Time/เวลา

(*) Please Mark N/A if not applicable / กรุณาใส่ N/A ถ้าไม่มีข้อมูล

(**) Item / รายการที่ (3), (7), (8) Please Mark / กรุณาทำเครื่องหมาย ✓ Normal / ปกติ X Abnormal / ไม่ปกติ

(***) Item / รายการที่ (1), (2), (4), (5), (6), (9), (10) Please Specify Detail Data / กรุณาระบุรายละเอียดของข้อมูล

รายงานผลการปฏิบัติตามเงื่อนไขของการมาตรการป้องกันและแก้ไขผลกระทบสิ่งแวดล้อม

Division	Villecon - ENG
Code	ENG M-04
Date	01-Nov-66



Emergency Light Monthly Checklist

แบบฟอร์มการตรวจสอบไฟแสงสว่างฉุกเฉินประจำเดือน

Sheet No. / หน้า 1

Month (เดือน) / Year (ปี) 11/2566

Building / อาคาร AKD / เอกสิน คอนโด ดี ดี

Floor ชั้น	Location สถานที่	Battery Record / บันทึกข้อมูลแบตเตอรี่					Operation of Control System		Condition of Light Bulbs		Discharge Hours
		DC Voltage	DC Amperes	Serial	Capacity	Date	สถานะการทำงานของระบบควบคุม		สถานะหลอดไฟ		จำนวนชั่วโมงใช้งาน
		แรงดันไฟฟ้ากระแสตรง	กระแสไฟฟ้ากระแสตรง	Number	ขนาด	Install	อื่นๆ	ผลการทดสอบ	ชุดวงจรโคม	หลอดชนิด / ขนาด	
		(Volt)	(Amp)	เลขที่เครื่อง	(V / Ah)	วันที่ติดตั้ง					
		(1)	(2)	(3)	(4)	(5)	(6)	(7)	(8)	(9)	(10)
1	ทางเดินบันไดห้องนิติ	4 V.	5Ah	1	5	2019	✓	✓	✓	2 x 6 Watt	✓
2	บันไดหนีไฟหน้า	4 V.	5Ah	30	5	2019	✓	✓	✓	2 x 6 Watt	✓
2	ทางเดิน โขน VIP	12 V.	7Ah	12064	5	2008	✓	✗	✓	2 x 20 Watt	✗
2	ทางเดินแยก VIP	4 V.	5Ah	4	5	2019	✓	✓	✓	2 x 6 Watt	✓
2	หน้าลิฟท์	4 V.	5Ah	3	5	2019	✓	✓	✓	2 x 6 Watt	✓
2	บันไดหนีไฟหลัง	4 V.	5Ah	32	5	2019	✓	✓	✓	2 x 6 Watt	✓
2	ทางเดิน 2 แยกนอก	4 V.	5Ah	5	5	2019	✓	✓	✓	2 x 6 Watt	✓
2	ทางเดิน 2 แยกใน	12 V.	7Ah	12048	5	2008	✓	✓	✓	2 x 20 Watt	✓
2	ทางเดินหลังลิฟต์	4 V.	5Ah	2	5	2019	✓	✓	✓	2 x 6 Watt	✓
3	บันไดหนีไฟหน้า	4 V.	5Ah	31	5	2019	✓	✓	✓	2 x 6 Watt	✓
3	ทางเดิน โขน VIP	4 V.	5Ah	7	5	2019	✓	✓	✓	2 x 6 Watt	✓
3	ทางเดินแยก VIP	4 V.	5Ah	8	5	2019	✓	✓	✓	2 x 6 Watt	✓
3	หน้าลิฟท์	12 V.	7Ah	12096	5	2008	✓	✓	✓	2 x 20 Watt	✓
3	บันไดหนีไฟหลัง	4 V.	5Ah	33	5	2019	✓	✗	✓	2 x 6 Watt	✗
3	ทางเดิน 2 แยกนอก	12 V.	7Ah	12055	5	2008	✓	✓	✓	2 x 20 Watt	✓
3	ทางเดิน 2 แยกใน	4 V.	5Ah	9	5	2019	✓	✓	✓	2 x 6 Watt	✓
3	ทางเดินหลังลิฟต์	4 V.	5Ah	6	5	2019	✓	✓	✓	2 x 6 Watt	✓
4	บันไดหนีไฟหน้า	4 V.	5Ah	34	5	2019	✓	✓	✓	2 x 6 Watt	✓
4	ทางเดิน โขน VIP	4 V.	5Ah	12	5	2019	✓	✓	✓	2 x 6 Watt	✓
4	ทางเดินแยก VIP	4 V.	5Ah	11	5	2019	✓	✓	✓	2 x 6 Watt	✓
4	หน้าลิฟท์	12 V.	7Ah	12021	5	2008	✓	✓	✓	2 x 20 Watt	✓
4	บันไดหนีไฟหลัง	4 V.	5Ah	36	5	2019	✓	✓	✓	2 x 6 Watt	✓
4	ทางเดิน 2 แยกนอก	4 V.	5Ah	13	5	2019	✓	✓	✓	2 x 6 Watt	✓
4	ทางเดิน 2 แยกใน	12 V.	7Ah	12032	5	2008	✓	✗	✓	2 x 20 Watt	✗
4	ทางเดินหลังลิฟต์	4 V.	5Ah	10	5	2019	✓	✓	✓	2 x 6 Watt	✓
5	บันไดหนีไฟหน้า	4 V.	5Ah	35	5	2019	✓	✓	✓	2 x 6 Watt	✓

Suggestion / ข้อเสนอแนะ:

เส้น 1 ถั่ว สีอมฟ้า 3 ตัว (เป้นเตี๋ยง ๒๐๐๓)

Recorded by / จดบันทึกโดย

Checked by / ตรวจสอบโดย

Verified by / ทวนสอบโดย

Signature/ลายเซ็น(Tech/ช่าง)

Signature/ลายเซ็น(Tech.Sup./หัวหน้าช่าง)

Signature/ลายเซ็น(BM/ผู้จัดการอาคาร)

ទី១ ឃុំឈូក

001, 11041420

Journal of Management Education 35(10)

Date/วันที่ 31-11-64

Date/วันที่ 31-11-66

Date: 31.03

Time/201

Time/201

Time/4301

(*) Please Mark N/A if not applicable / กรุณาใส่ N/A ถ้าไม่มีข้อมูล

(**) Item / รายการที่ (3), (7), (8) Please Mark / กรุณาทำเครื่องหมาย ✓ Normal / ปกติ ✗ Abnormal / ไม่ปกติ

(***) Item : รายการที่ (1) , (2) , (4) , (5) , (6) , (9) , (10) Please Specify Detail Data / กรุณาระบุรายละเอียดของข้อมูล

รายงานผลการปฏิบัติตามเงื่อนไขของการมาตรการป้องกันและแก้ไขผลกระทบสิ่งแวดล้อม

Division	Villecon - ENG
Code	ENG-M-04
Date	01-Nov-66



Emergency Light Monthly Checklist

แบบฟอร์มการตรวจสอบไฟแสงสว่างฉุกเฉินประจำเดือน

Sheet No. / แผ่นที่ 2

Month (เดือน) / Year (ปี) 11/2566

Building / อาคาร AKD / เอคิน คอนโด ตึก ดี

Floor ชั้น	Location สถานที่	Battery Record / บันทึกแบตเตอรี่					Operation of Control System		Condition of Light Bulbs		Discharge Hours จำนวนชั่วโมงที่ จ่ายไฟ
		DC Voltage แรงดันไฟฟ้า กระแสตรง	DC Amperes กระแสไฟฟ้า กระแสตรง	Serial Number หมายเลข	Capacity ความจุ	Date วันที่ ติดไฟ	สัญญาณ เตือน	การ ทดสอบ	หลอด ไฟ	หลอด ชนิด / ชนิด Halogen	
		(Volt)	(Amp)	หมายเลข	(V / Ah)	(5)					
		(1)	(2)	(3)	(4)	(5)					
5	ทางเดินโซน VIP	4 V.	5Ah	14	5	2019	✓	✓	✓	2 x 6 Watt	✓
5	ทางเดินโซน VIP	12 V.	7Ah	12045	5	2008	✓	✓	✓	2 x 20 Watt	✓
5	บันไดลิฟท์	12 V.	7Ah	12041	5	2008	✓	✗	✓	2 x 20 Watt	✗
5	บันไดหนีไฟหลัก	4 V.	5Ah	37	5	2019	✓	✓	✓	2 x 6 Watt	✓
5	ทางเดิน 2 แยกนอก	4 V.	5Ah	15	5	2019	✓	✓	✓	2 x 6 Watt	✓
5	ทางเดิน 2 แยกใน	12 V.	7Ah	12028	5	2008	✓	✗	✓	2 x 20 Watt	✗
5	ทางเดินหลักลิฟท์	12 V.	7Ah	12023	5	2008	✓	✗	✓	2 x 20 Watt	✗
6	บันไดหนีไฟหน้า	4 V.	5Ah	38	5	2019	✓	✓	✓	2 x 6 Watt	✓
6	ทางเดินโซน VIP	4 V.	5Ah	20	5	2019	✓	✓	✓	2 x 6 Watt	✓
6	ทางเดินโซน VIP	4 V.	5Ah	19	5	2019	✓	✓	✓	2 x 6 Watt	✓
6	บันไดลิฟท์	4 V.	5Ah	18	5	2019	✓	✓	✓	2 x 6 Watt	✓
6	บันไดหนีไฟหลัก	12 V.	7Ah	12018	5	2008	✓	✗	✓	2 x 20 Watt	✗
6	ทางเดิน 2 แยกนอก	12 V.	7Ah	12029	5	2008	✓	✓	✓	2 x 20 Watt	✓
6	ทางเดิน 2 แยกใน	4 V.	5Ah	17	5	2019	✓	✓	✓	2 x 6 Watt	✓
6	ทางเดินหลักลิฟท์	4 V.	5Ah	16	5	2019	✓	✓	✓	2 x 6 Watt	✓
7	บันไดหนีไฟหน้า	4 V.	5Ah	39	5	2019	✓	✓	✓	2 x 6 Watt	✓
7	ทางเดินโซน VIP	4 V.	5Ah	22	5	2019	✓	✓	✓	2 x 6 Watt	✓
7	ทางเดินโซน VIP	4 V.	5Ah	21	5	2019	✓	✓	✓	2 x 6 Watt	✓
7	บันไดลิฟท์	12 V.	7Ah	12039	5	2008	✓	✓	✓	2 x 20 Watt	✓
7	บันไดหนีไฟหลัก	12 V.	7Ah	12011	5	2008	✓	✗	✓	2 x 20 Watt	✗
7	ทางเดิน 2 แยกนอก	4 V.	5Ah	23	5	2019	✓	✓	✓	2 x 6 Watt	✓
7	ทางเดิน 2 แยกใน	12 V.	7Ah	12053	5	2008	✓	✗	✓	2 x 20 Watt	✗
7	ทางเดินหลักลิฟท์	12 V.	7Ah	12009	5	2008	✓	✗	✓	2 x 20 Watt	✗
8	บันไดหนีไฟหน้า	4 V.	5Ah	40	5	2019	✓	✓	✓	2 x 6 Watt	✓
8	ทางเดินโซน VIP	4 V.	5Ah	29	5	2019	✓	✓	✓	2 x 6 Watt	✓
8	ทางเดินโซน VIP	12 V.	7Ah	28	5	2008	✓	✓	✓	2 x 20 Watt	✓

Suggestion / ข้อเสนอแนะ: เกือบ / ล้อมมัลทพ 7 ตึก (เกือบ 2009)

Recorded by / จัดบันทึกโดย

Checked by / ตรวจสอบโดย

Verified by / ทวนสอบโดย

Signature/ลายเซ็น (Tech./ช่าง)

Signature/ลายเซ็น (Tech.Sup./หัวหน้าช่าง)

Signature/ลายเซ็น (B.M./ผู้จัดการอาคาร)

Date/วันที่ 21-11-66

Date/วันที่ 21-11-66

Date/วันที่

Time/เวลา

Time/เวลา

Time/เวลา

(*) Please Mark N/A if not applicable / กรุณาใส่ N/A ถ้าไม่มีข้อมูล

(**) Item / รายการที่ (3), (7), (8) Please Mark / กรุณาทำเครื่องหมาย ✓ Normal / ปกติ ✗ Abnormal / ไม่ปกติ

(***) Item / รายการที่ (1), (2), (4), (5), (6), (9), (10) Please Specify Detail Data / กรุณาระบุรายละเอียดข้อมูล

รายงานผลการปฏิบัติงานติดตามเงื่อนไขของการมาตรการป้องกันและแก้ไขผลกระทบสิ่งแวดล้อม

Division	Villecon - ENG
Code	ENG M-04
Date	01-Dec-66



Emergency Light Monthly Checklist

แบบฟอร์มการตรวจสอบไฟแสงสว่างฉุกเฉินประจำเดือน

Sheet No. / แผ่นที่ 1

Month (เดือน) / Year (ปี) 12/2566

Building / อาคาร AKD / เอกสิน คอนโด ตึก ดี

Floor ชั้น	Location สถานที่	Battery Record / บันทึกถ่านแบตเตอรี่					Operation of Control System		Condition of Light Bulbs		Discharge Hours จำนวนชั่วโมงที่ จ่ายไฟ
		DC Voltage แรงดันไฟฟ้า กระแสตรง (Volt)	DC Amperes กระแสไฟฟ้า กระแสตรง (Amp)	Serial Number เลขที่เครื่อง	Capacity ขนาด (V / Ah)	Date วันที่ ติดตั้ง (5)	อื่นๆ	ผลการ ทดสอบ	หลอด โคม	หลอด ชนิด / ขนาด Halogen	
		(1)	(2)	(3)	(4)	(6)	(7)	(8)	(9)		
1	ทางเดินบันไดห้องนิติ	4 V.	5Ah	1	5	2019	✓	✓	✓	2 x 6 Watt	✓
2	บันไดหนีไฟหน้า	4 V.	5Ah	30	5	2019	✓	✓	✓	2 x 6 Watt	✓
2	ทางเดินโซน VIP	12 V.	7Ah	12064	5	2008	✓	✓	✓	2 x 20 Watt	✓
2	ทางเดินแยก VIP	4 V.	5Ah	4	5	2019	✓	✓	✓	2 x 6 Watt	✓
2	หน้าลิฟท์	4 V.	5Ah	3	5	2019	✓	✓	✓	2 x 6 Watt	✓
2	บันไดหนีไฟหลัง	4 V.	5Ah	32	5	2019	✓	✓	✓	2 x 6 Watt	✓
2	ทางเดิน 2 แยกนอก	4 V.	5Ah	5	5	2019	✓	✓	✓	2 x 6 Watt	✓
2	ทางเดิน 2 แยกใน	12 V.	7Ah	12048	5	2008	✓	✓	✓	2 x 20 Watt	✓
2	ทางเดินหลังลิฟท์	4 V.	5Ah	2	5	2019	✓	✓	✓	2 x 6 Watt	✓
3	บันไดหนีไฟหน้า	4 V.	5Ah	31	5	2019	✓	✓	✓	2 x 6 Watt	✓
3	ทางเดินโซน VIP	4 V.	5Ah	7	5	2019	✓	✓	✓	2 x 6 Watt	✓
3	ทางเดินแยก VIP	4 V.	5Ah	8	5	2019	✓	✓	✓	2 x 6 Watt	✓
3	หน้าลิฟท์	12 V.	7Ah	12096	5	2008	✓	✓	✓	2 x 20 Watt	✓
3	บันไดหนีไฟหลัง	4 V.	5Ah	33	5	2019	✓	✓	✓	2 x 6 Watt	✓
3	ทางเดิน 2 แยกนอก	12 V.	7Ah	12055	5	2008	✓	✓	✓	2 x 20 Watt	✓
3	ทางเดิน 2 แยกใน	4 V.	5Ah	9	5	2019	✓	✓	✓	2 x 6 Watt	✓
3	ทางเดินหลังลิฟท์	4 V.	5Ah	6	5	2019	✓	✓	✓	2 x 6 Watt	✓
4	บันไดหนีไฟหน้า	4 V.	5Ah	34	5	2019	✓	✓	✓	2 x 6 Watt	✓
4	ทางเดินโซน VIP	4 V.	5Ah	12	5	2019	✓	✓	✓	2 x 6 Watt	✓
4	ทางเดินแยก VIP	4 V.	5Ah	11	5	2019	✓	✓	✓	2 x 6 Watt	✓
4	หน้าลิฟท์	12 V.	7Ah	12021	5	2008	✓	✓	✓	2 x 20 Watt	✓
4	บันไดหนีไฟหลัง	4 V.	5Ah	36	5	2019	✓	✓	✓	2 x 6 Watt	✓
4	ทางเดิน 2 แยกนอก	4 V.	5Ah	13	5	2019	✓	✓	✓	2 x 6 Watt	✓
4	ทางเดิน 2 แยกใน	12 V.	7Ah	12032	5	2008	✓	✓	✓	2 x 20 Watt	✓
4	ทางเดินหลังลิฟท์	4 V.	5Ah	10	5	2019	✓	✓	✓	2 x 6 Watt	✓
5	บันไดหนีไฟหน้า	4 V.	5Ah	35	5	2019	✓	✓	✓	2 x 6 Watt	✓

Suggestion / ข้อเสนอแนะ

Recorded by / จัดบันทึกโดย

Checked by / ตรวจสอบโดย

Verified by / ทวนสอบโดย

Signature/ลายเซ็น (Tech./ช่าง)

Signature/ลายเซ็น (Tech.Sup./หัวหน้าช่าง)

Signature/ลายเซ็น (BM./ผู้จัดการอาคาร)

Date/วันที่ 31-12-66

Date/วันที่ 31-12-66

Date/วันที่

Time/เวลา

Time/เวลา

Time/เวลา

(*) Please Mark N/A if not applicable / กรุณาใส่ N/A ถ้าไม่มีข้อมูล

(**) Item / รายการที่ (3), (7), (8) Please Mark / กรุณาใส่เครื่องหมาย ✓ Normal / ปกติ ✗ Abnormal / ไม่ปกติ

(***) Item / รายการที่ (1), (2), (4), (5), (6), (9), (10) Please Specify Detail Data / กรุณาระบุรายละเอียดข้อมูล

รายงานผลการปฏิบัติตามเงื่อนไขของการมาตรการป้องกันและแก้ไขผลกระทบสิ่งแวดล้อม

Division	Villecon - ENG
Code	ENG M-04
Date	01-Dec-66



Emergency Light Monthly Checklist

แบบฟอร์มการตรวจสอบไฟแสงสว่างฉุกเฉินประจำเดือน

Sheet No. / แผ่นที่ 2

Month (เดือน) / Year (ปี) 12/2566

Building / อาคาร AKD / เอกสิน กอนโด ตึก ดี

Floor ชั้น	Location สถานที่	Battery Record / บันทึกข้อมูลแบตเตอรี่					Operation of Control System		Condition of Light Bulbs		Discharge Hours
		DC Voltage (แรงดันไฟฟ้ากระแสตรง)	DC Amperes (กระแสไฟฟ้ากระแสตรง)	Serial Number	Capacity ขนาด	Date Install	สถานะการทำงานของระบบ		สภาพหลอดไฟ		จำนวนชั่วโมงที่จ่ายไฟ
		(Volt)	(Amp)	เลขที่อะไหล่	(V / Ah)	วันที่ ติดตั้ง	อื่นๆ	ผลการทดสอบ	หลอด Halogen	หลอด LED / Halogen	
		(1)	(2)	(3)	(4)	(5)	(6)	(7)	(8)	(9)	
5	ทางเดินโซน VIP	4 V.	5Ah	14	5	2019	✓	✓	✓	2 x 6 Watt	✓
5	ทางเดินออก VIP	12 V.	7Ah	12045	5	2008	✓	✓	✓	2 x 20 Watt	✓
5	บันไดลิฟท์	12 V.	7Ah	12041	5	2008	✓	✓	✓	2 x 20 Watt	✓
5	บันไดหนีไฟหลัง	4 V.	5Ah	37	5	2019	✓	✓	✓	2 x 6 Watt	✓
5	ทางเดิน 2 แยกนอก	4 V.	5Ah	15	5	2019	✓	✓	✓	2 x 6 Watt	✓
5	ทางเดิน 2 แยกใน	12 V.	7Ah	12028	5	2008	✓	✓	✓	2 x 20 Watt	✓
5	ทางเดินหลังลิฟท์	12 V.	7Ah	12023	5	2008	✓	✓	✓	2 x 20 Watt	✓
6	บันไดหนีไฟหน้า	4 V.	5Ah	38	5	2019	✓	✓	✓	2 x 6 Watt	✓
6	ทางเดินโซน VIP	4 V.	5Ah	20	5	2019	✓	✓	✓	2 x 6 Watt	✓
6	ทางเดินออก VIP	4 V.	5Ah	19	5	2019	✓	✓	✓	2 x 6 Watt	✓
6	บันไดลิฟท์	4 V.	5Ah	18	5	2019	✓	✓	✓	2 x 6 Watt	✓
6	บันไดหนีไฟหลัง	12 V.	7Ah	12018	5	2008	✓	✓	✓	2 x 20 Watt	✓
6	ทางเดิน 2 แยกนอก	12 V.	7Ah	12029	5	2008	✓	✓	✓	2 x 20 Watt	✓
6	ทางเดิน 2 แยกใน	4 V.	5Ah	17	5	2019	✓	✓	✓	2 x 6 Watt	✓
6	ทางเดินหลังลิฟท์	4 V.	5Ah	16	5	2019	✓	✓	✓	2 x 6 Watt	✓
7	บันไดหนีไฟหน้า	4 V.	5Ah	39	5	2019	✓	✓	✓	2 x 6 Watt	✓
7	ทางเดินโซน VIP	4 V.	5Ah	22	5	2019	✓	✓	✓	2 x 6 Watt	✓
7	ทางเดินออก VIP	4 V.	5Ah	21	5	2019	✓	✓	✓	2 x 6 Watt	✓
7	บันไดลิฟท์	12 V.	7Ah	12039	5	2008	✓	✓	✓	2 x 20 Watt	✓
7	บันไดหนีไฟหลัง	12 V.	7Ah	12011	5	2008	✓	✓	✓	2 x 20 Watt	✓
7	ทางเดิน 2 แยกนอก	4 V.	5Ah	23	5	2019	✓	✓	✓	2 x 6 Watt	✓
7	ทางเดิน 2 แยกใน	12 V.	7Ah	12053	5	2008	✓	✓	✓	2 x 20 Watt	✓
7	ทางเดินหลังลิฟท์	12 V.	7Ah	12009	5	2008	✓	✓	✓	2 x 20 Watt	✓
8	บันไดหนีไฟหน้า	4 V.	5Ah	40	5	2019	✓	✓	✓	2 x 6 Watt	✓
8	ทางเดินโซน VIP	4 V.	5Ah	29	5	2019	✓	✓	✓	2 x 6 Watt	✓
8	ทางเดินออก VIP	12 V.	7Ah	28	5	2008	✓	✓	✓	2 x 20 Watt	✓
Suggestion / ข้อเสนอแนะ											

Recorded by / จัดบันทึกโดย

Checked by / ตรวจสอบโดย

Verified by / ทวนสอบโดย

Signature/ลายเซ็น (Tech./ช่าง)

Signature/ลายเซ็น (Tech.Sup./หัวหน้าช่าง)

Signature/ลายเซ็น (BM./ผู้จัดการอาคาร)

Date/วันที่ 21-12-66

Date/วันที่ 21-12-66

Date/วันที่

Time/เวลา

Time/เวลา

Time/เวลา

(*) Please Mark N/A if not applicable / กรุณาใส่ N/A ถ้าไม่มีข้อมูล

(**) Item / รายการที่ (3), (7), (8) Please Mark / กรุณาทำเครื่องหมาย 10 ✓ Normal / ปกติ X Abnormal / ไม่ปกติ

(***) Item / รายการที่ (1), (2), (4), (5), (6), (9), (10) Please Specify Detail Data / กรุณาระบุรายละเอียดข้อมูล

ใบตรวจเช็คและบำรุงรักษา Fire Alarm

VilleCon		บันทึกการตรวจเช็คห้องเครื่องจักร ระบบ Fire Alarm						ENG-VCM
		หน่วยงาน AKD						ประจำเดือน 07/2566
วันที่	กะเช้า (A)	เวลา ถ่ายเซ็น	กะบ่าย (B)	เวลา ถ่ายเซ็น	กะดึก (C)	เวลา ถ่ายเซ็น	หมายเหตุ	
1	<input type="checkbox"/> ปกติ <input type="radio"/> ผิดปกติ		<input checked="" type="checkbox"/> ปกติ <input type="radio"/> ผิดปกติ	10.00 อยู่นิ่ง	<input type="checkbox"/> ปกติ <input type="radio"/> ผิดปกติ			
2	<input type="checkbox"/> ปกติ <input type="radio"/> ผิดปกติ		<input checked="" type="checkbox"/> ปกติ <input type="radio"/> ผิดปกติ	10.00 อยู่นิ่ง	<input type="checkbox"/> ปกติ <input type="radio"/> ผิดปกติ			
3	<input checked="" type="checkbox"/> ปกติ <input type="radio"/> ผิดปกติ	10.00 อยู่นิ่ง	<input type="checkbox"/> ปกติ <input type="radio"/> ผิดปกติ		<input type="checkbox"/> ปกติ <input type="radio"/> ผิดปกติ			
4	<input checked="" type="checkbox"/> ปกติ <input type="radio"/> ผิดปกติ	10.00 อยู่นิ่ง	<input type="checkbox"/> ปกติ <input type="radio"/> ผิดปกติ		<input type="checkbox"/> ปกติ <input type="radio"/> ผิดปกติ			
5	<input checked="" type="checkbox"/> ปกติ <input type="radio"/> ผิดปกติ	10.00 อยู่นิ่ง	<input type="checkbox"/> ปกติ <input type="radio"/> ผิดปกติ		<input type="checkbox"/> ปกติ <input type="radio"/> ผิดปกติ			
6	<input checked="" type="checkbox"/> ปกติ <input type="radio"/> ผิดปกติ	10.00 อยู่นิ่ง	<input type="checkbox"/> ปกติ <input type="radio"/> ผิดปกติ		<input type="checkbox"/> ปกติ <input type="radio"/> ผิดปกติ			
7	<input checked="" type="checkbox"/> ปกติ <input type="radio"/> ผิดปกติ	10.00 อยู่นิ่ง	<input type="checkbox"/> ปกติ <input type="radio"/> ผิดปกติ		<input type="checkbox"/> ปกติ <input type="radio"/> ผิดปกติ			
8	<input checked="" type="checkbox"/> ปกติ <input type="radio"/> ผิดปกติ	10.00 อยู่นิ่ง	<input type="checkbox"/> ปกติ <input type="radio"/> ผิดปกติ		<input type="checkbox"/> ปกติ <input type="radio"/> ผิดปกติ			
9	<input type="checkbox"/> ปกติ <input type="radio"/> ผิดปกติ		<input checked="" type="checkbox"/> ปกติ <input type="radio"/> ผิดปกติ	11.00 อยู่นิ่ง	<input type="checkbox"/> ปกติ <input type="radio"/> ผิดปกติ			
10	<input type="checkbox"/> ปกติ <input type="radio"/> ผิดปกติ		<input checked="" type="checkbox"/> ปกติ <input type="radio"/> ผิดปกติ	11.00 อยู่นิ่ง	<input type="checkbox"/> ปกติ <input type="radio"/> ผิดปกติ			
11	<input type="checkbox"/> ปกติ <input type="radio"/> ผิดปกติ		<input checked="" type="checkbox"/> ปกติ <input type="radio"/> ผิดปกติ	11.00 อยู่นิ่ง	<input type="checkbox"/> ปกติ <input type="radio"/> ผิดปกติ			
12	<input type="checkbox"/> ปกติ <input type="radio"/> ผิดปกติ		<input checked="" type="checkbox"/> ปกติ <input type="radio"/> ผิดปกติ	11.00 อยู่นิ่ง	<input type="checkbox"/> ปกติ <input type="radio"/> ผิดปกติ			
13	<input type="checkbox"/> ปกติ <input type="radio"/> ผิดปกติ		<input checked="" type="checkbox"/> ปกติ <input type="radio"/> ผิดปกติ	11.00 อยู่นิ่ง	<input type="checkbox"/> ปกติ <input type="radio"/> ผิดปกติ			
14	<input type="checkbox"/> ปกติ <input type="radio"/> ผิดปกติ		<input checked="" type="checkbox"/> ปกติ <input type="radio"/> ผิดปกติ	11.00 อยู่นิ่ง	<input type="checkbox"/> ปกติ <input type="radio"/> ผิดปกติ			
15	<input type="checkbox"/> ปกติ <input type="radio"/> ผิดปกติ		<input checked="" type="checkbox"/> ปกติ <input type="radio"/> ผิดปกติ	11.00 อยู่นิ่ง	<input type="checkbox"/> ปกติ <input type="radio"/> ผิดปกติ			
16	<input type="checkbox"/> ปกติ <input type="radio"/> ผิดปกติ		<input checked="" type="checkbox"/> ปกติ <input type="radio"/> ผิดปกติ	11.00 อยู่นิ่ง	<input type="checkbox"/> ปกติ <input type="radio"/> ผิดปกติ			
17	<input checked="" type="checkbox"/> ปกติ <input type="radio"/> ผิดปกติ	10.00 อยู่นิ่ง	<input type="checkbox"/> ปกติ <input type="radio"/> ผิดปกติ		<input type="checkbox"/> ปกติ <input type="radio"/> ผิดปกติ			
18	<input checked="" type="checkbox"/> ปกติ <input type="radio"/> ผิดปกติ	10.00 อยู่นิ่ง	<input type="checkbox"/> ปกติ <input type="radio"/> ผิดปกติ		<input type="checkbox"/> ปกติ <input type="radio"/> ผิดปกติ			
19	<input checked="" type="checkbox"/> ปกติ <input type="radio"/> ผิดปกติ	10.00 อยู่นิ่ง	<input type="checkbox"/> ปกติ <input type="radio"/> ผิดปกติ		<input type="checkbox"/> ปกติ <input type="radio"/> ผิดปกติ			
20	<input checked="" type="checkbox"/> ปกติ <input type="radio"/> ผิดปกติ	10.00 อยู่นิ่ง	<input type="checkbox"/> ปกติ <input type="radio"/> ผิดปกติ		<input type="checkbox"/> ปกติ <input type="radio"/> ผิดปกติ			
21	<input checked="" type="checkbox"/> ปกติ <input type="radio"/> ผิดปกติ	10.00 อยู่นิ่ง	<input type="checkbox"/> ปกติ <input type="radio"/> ผิดปกติ		<input type="checkbox"/> ปกติ <input type="radio"/> ผิดปกติ			
22	<input checked="" type="checkbox"/> ปกติ <input type="radio"/> ผิดปกติ	10.00 อยู่นิ่ง	<input type="checkbox"/> ปกติ <input type="radio"/> ผิดปกติ		<input type="checkbox"/> ปกติ <input type="radio"/> ผิดปกติ			
23	<input type="checkbox"/> ปกติ <input type="radio"/> ผิดปกติ		<input checked="" type="checkbox"/> ปกติ <input type="radio"/> ผิดปกติ	11.00 อยู่นิ่ง	<input type="checkbox"/> ปกติ <input type="radio"/> ผิดปกติ			
24	<input type="checkbox"/> ปกติ <input type="radio"/> ผิดปกติ		<input checked="" type="checkbox"/> ปกติ <input type="radio"/> ผิดปกติ	11.00 อยู่นิ่ง	<input type="checkbox"/> ปกติ <input type="radio"/> ผิดปกติ			
25	<input type="checkbox"/> ปกติ <input type="radio"/> ผิดปกติ		<input checked="" type="checkbox"/> ปกติ <input type="radio"/> ผิดปกติ	11.00 อยู่นิ่ง	<input type="checkbox"/> ปกติ <input type="radio"/> ผิดปกติ			
26	<input checked="" type="checkbox"/> ปกติ <input type="radio"/> ผิดปกติ	10.00 อยู่นิ่ง	<input type="checkbox"/> ปกติ <input type="radio"/> ผิดปกติ		<input type="checkbox"/> ปกติ <input type="radio"/> ผิดปกติ			
27	<input checked="" type="checkbox"/> ปกติ <input type="radio"/> ผิดปกติ	10.00 อยู่นิ่ง	<input type="checkbox"/> ปกติ <input type="radio"/> ผิดปกติ		<input type="checkbox"/> ปกติ <input type="radio"/> ผิดปกติ			
28	<input checked="" type="checkbox"/> ปกติ <input type="radio"/> ผิดปกติ	10.00 อยู่นิ่ง	<input type="checkbox"/> ปกติ <input type="radio"/> ผิดปกติ		<input type="checkbox"/> ปกติ <input type="radio"/> ผิดปกติ			
29	<input checked="" type="checkbox"/> ปกติ <input type="radio"/> ผิดปกติ	10.00 อยู่นิ่ง	<input type="checkbox"/> ปกติ <input type="radio"/> ผิดปกติ		<input type="checkbox"/> ปกติ <input type="radio"/> ผิดปกติ			
30	<input type="checkbox"/> ปกติ <input type="radio"/> ผิดปกติ		<input checked="" type="checkbox"/> ปกติ <input type="radio"/> ผิดปกติ	11.00 อยู่นิ่ง	<input type="checkbox"/> ปกติ <input type="radio"/> ผิดปกติ			
31	<input type="checkbox"/> ปกติ <input type="radio"/> ผิดปกติ		<input checked="" type="checkbox"/> ปกติ <input type="radio"/> ผิดปกติ	11.00 อยู่นิ่ง	<input type="checkbox"/> ปกติ <input type="radio"/> ผิดปกติ			

หมายเหตุ 1. หากพบการทำงานของระบบทำงานผิดปกติให้แก้ไขเบื้องต้น ถ้าหากเป็นกรณีที่สามารถแก้ไขได้
2. หากแก้ไขแล้วระบบการทำงานยังผิดปกติอยู่ ให้แจ้งทาง หัวหน้าช่าง ให้ประสานงานเพื่อดำเนินการแก้ไขเร่งด่วน

Villecon Managment Co.,Ltd

รายงานผลการปฏิบัติตามเงื่อนไขของการมาตรการป้องกันและแก้ไขผลกระทบสิ่งแวดล้อม

VilleCon		บันทึกการตรวจเช็คโฮมเครื่องจักร ระบบ Fire Alarm						ENG-VCMI
		หน่วยงาน AKD						ประจำเดือน 08/2566
วันที่	กะเช้า (A)	เวลา กะเช้า	กะบ่าย (B)	เวลา กะบ่าย	กะดึก (C)	เวลา กะดึก	หมายเหตุ	
1	<input checked="" type="checkbox"/> ปกติ <input type="checkbox"/> ผิดปกติ	0.00	<input type="checkbox"/> ปกติ <input type="checkbox"/> ผิดปกติ		<input type="checkbox"/> ปกติ <input type="checkbox"/> ผิดปกติ			
2	<input checked="" type="checkbox"/> ปกติ <input type="checkbox"/> ผิดปกติ	0.00	<input type="checkbox"/> ปกติ <input type="checkbox"/> ผิดปกติ		<input type="checkbox"/> ปกติ <input type="checkbox"/> ผิดปกติ			
3	<input checked="" type="checkbox"/> ปกติ <input type="checkbox"/> ผิดปกติ	0.00	<input type="checkbox"/> ปกติ <input type="checkbox"/> ผิดปกติ		<input type="checkbox"/> ปกติ <input type="checkbox"/> ผิดปกติ			
4	<input checked="" type="checkbox"/> ปกติ <input type="checkbox"/> ผิดปกติ	0.00	<input type="checkbox"/> ปกติ <input type="checkbox"/> ผิดปกติ		<input type="checkbox"/> ปกติ <input type="checkbox"/> ผิดปกติ			
5	<input checked="" type="checkbox"/> ปกติ <input type="checkbox"/> ผิดปกติ	0.00	<input type="checkbox"/> ปกติ <input type="checkbox"/> ผิดปกติ		<input type="checkbox"/> ปกติ <input type="checkbox"/> ผิดปกติ			
6	<input type="checkbox"/> ปกติ <input type="checkbox"/> ผิดปกติ		<input checked="" type="checkbox"/> ปกติ <input type="checkbox"/> ผิดปกติ	1.00	<input type="checkbox"/> ปกติ <input type="checkbox"/> ผิดปกติ			
7	<input type="checkbox"/> ปกติ <input type="checkbox"/> ผิดปกติ		<input checked="" type="checkbox"/> ปกติ <input type="checkbox"/> ผิดปกติ	1.00	<input type="checkbox"/> ปกติ <input type="checkbox"/> ผิดปกติ			
8	<input type="checkbox"/> ปกติ <input type="checkbox"/> ผิดปกติ		<input checked="" type="checkbox"/> ปกติ <input type="checkbox"/> ผิดปกติ	1.00	<input type="checkbox"/> ปกติ <input type="checkbox"/> ผิดปกติ			
9	<input type="checkbox"/> ปกติ <input type="checkbox"/> ผิดปกติ		<input checked="" type="checkbox"/> ปกติ <input type="checkbox"/> ผิดปกติ	1.00	<input type="checkbox"/> ปกติ <input type="checkbox"/> ผิดปกติ			
10	<input type="checkbox"/> ปกติ <input type="checkbox"/> ผิดปกติ		<input checked="" type="checkbox"/> ปกติ <input type="checkbox"/> ผิดปกติ	1.00	<input type="checkbox"/> ปกติ <input type="checkbox"/> ผิดปกติ			
11	<input type="checkbox"/> ปกติ <input type="checkbox"/> ผิดปกติ		<input checked="" type="checkbox"/> ปกติ <input type="checkbox"/> ผิดปกติ	1.00	<input type="checkbox"/> ปกติ <input type="checkbox"/> ผิดปกติ			
12	<input type="checkbox"/> ปกติ <input type="checkbox"/> ผิดปกติ		<input checked="" type="checkbox"/> ปกติ <input type="checkbox"/> ผิดปกติ	1.00	<input type="checkbox"/> ปกติ <input type="checkbox"/> ผิดปกติ			
13	<input type="checkbox"/> ปกติ <input type="checkbox"/> ผิดปกติ		<input checked="" type="checkbox"/> ปกติ <input type="checkbox"/> ผิดปกติ	1.00	<input type="checkbox"/> ปกติ <input type="checkbox"/> ผิดปกติ			
14	<input checked="" type="checkbox"/> ปกติ <input type="checkbox"/> ผิดปกติ	0.00	<input type="checkbox"/> ปกติ <input type="checkbox"/> ผิดปกติ		<input type="checkbox"/> ปกติ <input type="checkbox"/> ผิดปกติ			
15	<input checked="" type="checkbox"/> ปกติ <input type="checkbox"/> ผิดปกติ	0.00	<input type="checkbox"/> ปกติ <input type="checkbox"/> ผิดปกติ		<input type="checkbox"/> ปกติ <input type="checkbox"/> ผิดปกติ			
16	<input checked="" type="checkbox"/> ปกติ <input type="checkbox"/> ผิดปกติ	0.00	<input type="checkbox"/> ปกติ <input type="checkbox"/> ผิดปกติ		<input type="checkbox"/> ปกติ <input type="checkbox"/> ผิดปกติ			
17	<input type="checkbox"/> ปกติ <input type="checkbox"/> ผิดปกติ	0.00	<input type="checkbox"/> ปกติ <input type="checkbox"/> ผิดปกติ		<input type="checkbox"/> ปกติ <input type="checkbox"/> ผิดปกติ			
18	<input checked="" type="checkbox"/> ปกติ <input type="checkbox"/> ผิดปกติ	0.00	<input type="checkbox"/> ปกติ <input type="checkbox"/> ผิดปกติ		<input type="checkbox"/> ปกติ <input type="checkbox"/> ผิดปกติ			
19	<input checked="" type="checkbox"/> ปกติ <input type="checkbox"/> ผิดปกติ	0.00	<input type="checkbox"/> ปกติ <input type="checkbox"/> ผิดปกติ		<input type="checkbox"/> ปกติ <input type="checkbox"/> ผิดปกติ			
20	<input checked="" type="checkbox"/> ปกติ <input type="checkbox"/> ผิดปกติ	0.00	<input type="checkbox"/> ปกติ <input type="checkbox"/> ผิดปกติ		<input type="checkbox"/> ปกติ <input type="checkbox"/> ผิดปกติ			
21	<input type="checkbox"/> ปกติ <input type="checkbox"/> ผิดปกติ		<input checked="" type="checkbox"/> ปกติ <input type="checkbox"/> ผิดปกติ	1.00	<input type="checkbox"/> ปกติ <input type="checkbox"/> ผิดปกติ			
22	<input type="checkbox"/> ปกติ <input type="checkbox"/> ผิดปกติ		<input checked="" type="checkbox"/> ปกติ <input type="checkbox"/> ผิดปกติ	1.00	<input type="checkbox"/> ปกติ <input type="checkbox"/> ผิดปกติ			
23	<input type="checkbox"/> ปกติ <input type="checkbox"/> ผิดปกติ		<input checked="" type="checkbox"/> ปกติ <input type="checkbox"/> ผิดปกติ	1.00	<input type="checkbox"/> ปกติ <input type="checkbox"/> ผิดปกติ			
24	<input type="checkbox"/> ปกติ <input type="checkbox"/> ผิดปกติ		<input checked="" type="checkbox"/> ปกติ <input type="checkbox"/> ผิดปกติ	1.00	<input type="checkbox"/> ปกติ <input type="checkbox"/> ผิดปกติ			
25	<input type="checkbox"/> ปกติ <input type="checkbox"/> ผิดปกติ		<input checked="" type="checkbox"/> ปกติ <input type="checkbox"/> ผิดปกติ	1.00	<input type="checkbox"/> ปกติ <input type="checkbox"/> ผิดปกติ			
26	<input type="checkbox"/> ปกติ <input type="checkbox"/> ผิดปกติ		<input checked="" type="checkbox"/> ปกติ <input type="checkbox"/> ผิดปกติ	1.00	<input type="checkbox"/> ปกติ <input type="checkbox"/> ผิดปกติ			
27	<input type="checkbox"/> ปกติ <input type="checkbox"/> ผิดปกติ		<input checked="" type="checkbox"/> ปกติ <input type="checkbox"/> ผิดปกติ	1.00	<input type="checkbox"/> ปกติ <input type="checkbox"/> ผิดปกติ			
28	<input checked="" type="checkbox"/> ปกติ <input type="checkbox"/> ผิดปกติ	0.00	<input type="checkbox"/> ปกติ <input type="checkbox"/> ผิดปกติ		<input type="checkbox"/> ปกติ <input type="checkbox"/> ผิดปกติ			
29	<input checked="" type="checkbox"/> ปกติ <input type="checkbox"/> ผิดปกติ	0.00	<input type="checkbox"/> ปกติ <input type="checkbox"/> ผิดปกติ		<input type="checkbox"/> ปกติ <input type="checkbox"/> ผิดปกติ			
30	<input checked="" type="checkbox"/> ปกติ <input type="checkbox"/> ผิดปกติ	0.00	<input type="checkbox"/> ปกติ <input type="checkbox"/> ผิดปกติ		<input type="checkbox"/> ปกติ <input type="checkbox"/> ผิดปกติ			
31	<input checked="" type="checkbox"/> ปกติ <input type="checkbox"/> ผิดปกติ	0.00	<input type="checkbox"/> ปกติ <input type="checkbox"/> ผิดปกติ		<input type="checkbox"/> ปกติ <input type="checkbox"/> ผิดปกติ			

หมายเหตุ 1 หากพบการทำงานของระบบทำงานผิดปกติให้แก้ไขเบื้องต้น ถ้าหากเป็นกรณีที่สามารถแก้ไขได้
2 หากแก้ไขแล้วระบบการทำงานยังคงผิดปกติอยู่ ให้แจ้งทาง หัวหน้าช่าง ให้ประสานงานเพื่อดำเนินการแก้ไขเร่งด่วน

รายงานผลการปฏิบัติตามเงื่อนไขของการมาตรการป้องกันและแก้ไขผลกระทบสิ่งแวดล้อม

VilleCon		บันทึกการตรวจเช็คห้องเครื่องจักร ระบบ Fire Alarm						ENG-VCM
		หน่วยงาน AKD						ประจำเดือน 09/2566
วันที่	กะเช้า (A)	เวลา ลายเซ็น	กะบ่าย (B)	เวลา ลายเซ็น	กะเที่ยง (C)	เวลา ลายเซ็น	หมายเหตุ	
1	<input checked="" type="checkbox"/> ปกติ <input type="checkbox"/> ผิดปกติ	0.00 <i>อ.หิ</i>	<input type="checkbox"/> ปกติ <input type="checkbox"/> ผิดปกติ		<input type="checkbox"/> ปกติ <input type="checkbox"/> ผิดปกติ			
2	<input checked="" type="checkbox"/> ปกติ <input type="checkbox"/> ผิดปกติ	0.00 <i>อ.หิ</i>	<input type="checkbox"/> ปกติ <input type="checkbox"/> ผิดปกติ		<input type="checkbox"/> ปกติ <input type="checkbox"/> ผิดปกติ			
3	<input type="checkbox"/> ปกติ <input type="checkbox"/> ผิดปกติ		<input checked="" type="checkbox"/> ปกติ <input type="checkbox"/> ผิดปกติ	0.00 <i>อ.หิ</i>	<input type="checkbox"/> ปกติ <input type="checkbox"/> ผิดปกติ			
4	<input type="checkbox"/> ปกติ <input type="checkbox"/> ผิดปกติ		<input checked="" type="checkbox"/> ปกติ <input type="checkbox"/> ผิดปกติ	0.00 <i>อ.หิ</i>	<input type="checkbox"/> ปกติ <input type="checkbox"/> ผิดปกติ			
5	<input type="checkbox"/> ปกติ <input type="checkbox"/> ผิดปกติ		<input checked="" type="checkbox"/> ปกติ <input type="checkbox"/> ผิดปกติ	0.00 <i>อ.หิ</i>	<input type="checkbox"/> ปกติ <input type="checkbox"/> ผิดปกติ			
6	<input type="checkbox"/> ปกติ <input type="checkbox"/> ผิดปกติ		<input checked="" type="checkbox"/> ปกติ <input type="checkbox"/> ผิดปกติ	0.00 <i>อ.หิ</i>	<input type="checkbox"/> ปกติ <input type="checkbox"/> ผิดปกติ			
7	<input type="checkbox"/> ปกติ <input type="checkbox"/> ผิดปกติ		<input checked="" type="checkbox"/> ปกติ <input type="checkbox"/> ผิดปกติ	0.00 <i>อ.หิ</i>	<input type="checkbox"/> ปกติ <input type="checkbox"/> ผิดปกติ			
8	<input type="checkbox"/> ปกติ <input type="checkbox"/> ผิดปกติ		<input checked="" type="checkbox"/> ปกติ <input type="checkbox"/> ผิดปกติ	0.00 <i>อ.หิ</i>	<input type="checkbox"/> ปกติ <input type="checkbox"/> ผิดปกติ			
9	<input type="checkbox"/> ปกติ <input type="checkbox"/> ผิดปกติ		<input checked="" type="checkbox"/> ปกติ <input type="checkbox"/> ผิดปกติ	0.00 <i>อ.หิ</i>	<input type="checkbox"/> ปกติ <input type="checkbox"/> ผิดปกติ			
10	<input type="checkbox"/> ปกติ <input type="checkbox"/> ผิดปกติ		<input checked="" type="checkbox"/> ปกติ <input type="checkbox"/> ผิดปกติ	0.00 <i>อ.หิ</i>	<input type="checkbox"/> ปกติ <input type="checkbox"/> ผิดปกติ			
11	<input checked="" type="checkbox"/> ปกติ <input type="checkbox"/> ผิดปกติ	0.00 <i>อ.หิ</i>	<input type="checkbox"/> ปกติ <input type="checkbox"/> ผิดปกติ		<input type="checkbox"/> ปกติ <input type="checkbox"/> ผิดปกติ			
12	<input checked="" type="checkbox"/> ปกติ <input type="checkbox"/> ผิดปกติ	0.00 <i>อ.หิ</i>	<input type="checkbox"/> ปกติ <input type="checkbox"/> ผิดปกติ		<input type="checkbox"/> ปกติ <input type="checkbox"/> ผิดปกติ			
13	<input checked="" type="checkbox"/> ปกติ <input type="checkbox"/> ผิดปกติ	0.00 <i>อ.หิ</i>	<input type="checkbox"/> ปกติ <input type="checkbox"/> ผิดปกติ		<input type="checkbox"/> ปกติ <input type="checkbox"/> ผิดปกติ			
14	<input checked="" type="checkbox"/> ปกติ <input type="checkbox"/> ผิดปกติ	0.00 <i>อ.หิ</i>	<input type="checkbox"/> ปกติ <input type="checkbox"/> ผิดปกติ		<input type="checkbox"/> ปกติ <input type="checkbox"/> ผิดปกติ			
15	<input checked="" type="checkbox"/> ปกติ <input type="checkbox"/> ผิดปกติ	0.00 <i>อ.หิ</i>	<input type="checkbox"/> ปกติ <input type="checkbox"/> ผิดปกติ		<input type="checkbox"/> ปกติ <input type="checkbox"/> ผิดปกติ			
16	<input checked="" type="checkbox"/> ปกติ <input type="checkbox"/> ผิดปกติ	0.00 <i>อ.หิ</i>	<input type="checkbox"/> ปกติ <input type="checkbox"/> ผิดปกติ		<input type="checkbox"/> ปกติ <input type="checkbox"/> ผิดปกติ			
17	<input type="checkbox"/> ปกติ <input type="checkbox"/> ผิดปกติ		<input checked="" type="checkbox"/> ปกติ <input type="checkbox"/> ผิดปกติ	0.00 <i>อ.หิ</i>	<input type="checkbox"/> ปกติ <input type="checkbox"/> ผิดปกติ			
18	<input type="checkbox"/> ปกติ <input type="checkbox"/> ผิดปกติ		<input checked="" type="checkbox"/> ปกติ <input type="checkbox"/> ผิดปกติ	0.00 <i>อ.หิ</i>	<input type="checkbox"/> ปกติ <input type="checkbox"/> ผิดปกติ			
19	<input type="checkbox"/> ปกติ <input type="checkbox"/> ผิดปกติ		<input checked="" type="checkbox"/> ปกติ <input type="checkbox"/> ผิดปกติ	0.00 <i>อ.หิ</i>	<input type="checkbox"/> ปกติ <input type="checkbox"/> ผิดปกติ			
20	<input type="checkbox"/> ปกติ <input type="checkbox"/> ผิดปกติ		<input checked="" type="checkbox"/> ปกติ <input type="checkbox"/> ผิดปกติ	0.00 <i>อ.หิ</i>	<input type="checkbox"/> ปกติ <input type="checkbox"/> ผิดปกติ			
21	<input type="checkbox"/> ปกติ <input type="checkbox"/> ผิดปกติ		<input checked="" type="checkbox"/> ปกติ <input type="checkbox"/> ผิดปกติ	0.00 <i>อ.หิ</i>	<input type="checkbox"/> ปกติ <input type="checkbox"/> ผิดปกติ			
22	<input type="checkbox"/> ปกติ <input type="checkbox"/> ผิดปกติ		<input checked="" type="checkbox"/> ปกติ <input type="checkbox"/> ผิดปกติ	0.00 <i>อ.หิ</i>	<input type="checkbox"/> ปกติ <input type="checkbox"/> ผิดปกติ			
23	<input type="checkbox"/> ปกติ <input type="checkbox"/> ผิดปกติ		<input checked="" type="checkbox"/> ปกติ <input type="checkbox"/> ผิดปกติ	0.00 <i>อ.หิ</i>	<input type="checkbox"/> ปกติ <input type="checkbox"/> ผิดปกติ			
24	<input type="checkbox"/> ปกติ <input type="checkbox"/> ผิดปกติ		<input checked="" type="checkbox"/> ปกติ <input type="checkbox"/> ผิดปกติ	0.00 <i>อ.หิ</i>	<input type="checkbox"/> ปกติ <input type="checkbox"/> ผิดปกติ			
25	<input checked="" type="checkbox"/> ปกติ <input type="checkbox"/> ผิดปกติ	0.00 <i>อ.หิ</i>	<input checked="" type="checkbox"/> ปกติ <input type="checkbox"/> ผิดปกติ		<input type="checkbox"/> ปกติ <input type="checkbox"/> ผิดปกติ			
26	<input checked="" type="checkbox"/> ปกติ <input type="checkbox"/> ผิดปกติ	0.00 <i>อ.หิ</i>	<input type="checkbox"/> ปกติ <input type="checkbox"/> ผิดปกติ		<input type="checkbox"/> ปกติ <input type="checkbox"/> ผิดปกติ			
27	<input checked="" type="checkbox"/> ปกติ <input type="checkbox"/> ผิดปกติ	0.00 <i>อ.หิ</i>	<input type="checkbox"/> ปกติ <input type="checkbox"/> ผิดปกติ		<input type="checkbox"/> ปกติ <input type="checkbox"/> ผิดปกติ			
28	<input checked="" type="checkbox"/> ปกติ <input type="checkbox"/> ผิดปกติ	0.00 <i>อ.หิ</i>	<input type="checkbox"/> ปกติ <input type="checkbox"/> ผิดปกติ		<input type="checkbox"/> ปกติ <input type="checkbox"/> ผิดปกติ			
29	<input checked="" type="checkbox"/> ปกติ <input type="checkbox"/> ผิดปกติ	0.00 <i>อ.หิ</i>	<input type="checkbox"/> ปกติ <input type="checkbox"/> ผิดปกติ		<input type="checkbox"/> ปกติ <input type="checkbox"/> ผิดปกติ			
30	<input checked="" type="checkbox"/> ปกติ <input type="checkbox"/> ผิดปกติ	0.00 <i>อ.หิ</i>	<input type="checkbox"/> ปกติ <input type="checkbox"/> ผิดปกติ		<input type="checkbox"/> ปกติ <input type="checkbox"/> ผิดปกติ			
31	<input type="checkbox"/> ปกติ <input type="checkbox"/> ผิดปกติ		<input type="checkbox"/> ปกติ <input type="checkbox"/> ผิดปกติ		<input type="checkbox"/> ปกติ <input type="checkbox"/> ผิดปกติ			

หมายเหตุ 1. หากพบการทำงานของระบบทำงานผิดปกติให้แก้ไขเบื้องต้น ถ้าหากเป็นกรณีที่สามารถแก้ไขได้
2. หากแก้ไขแล้วระบบการทำงานยังผิดปกติอยู่ ให้แจ้งทาง หัวหน้าช่าง ให้ประสานงานเพื่อดำเนินการแก้ไขเร่งด่วน

ใบตรวจเช็คและบำรุงรักษา Fire Hose

VilleCon		บันทึกการตรวจเช็คห้องเครื่องจักร ระบบ Fire Alarm						ENG-VCM
		หน่วยงาน AKD						ประจำเดือน 10/2566
วันที่	กะเช้า (A)	เวลา ลายเซ็น	กะบ่าย (B)	เวลา ลายเซ็น	กะดึก (C)	เวลา ลายเซ็น	หมายเหตุ	
1	<input type="checkbox"/> ปกติ <input type="radio"/> ผิดปกติ		<input checked="" type="checkbox"/> ปกติ <input type="radio"/> ผิดปกติ	4.00 อนุมัติ	<input type="checkbox"/> ปกติ <input type="radio"/> ผิดปกติ			
2	<input type="checkbox"/> ปกติ <input type="radio"/> ผิดปกติ		<input checked="" type="checkbox"/> ปกติ <input type="radio"/> ผิดปกติ	4.00 อนุมัติ	<input type="checkbox"/> ปกติ <input type="radio"/> ผิดปกติ			
3	<input type="checkbox"/> ปกติ <input type="radio"/> ผิดปกติ		<input checked="" type="checkbox"/> ปกติ <input type="radio"/> ผิดปกติ	11.00 อนุมัติ	<input type="checkbox"/> ปกติ <input type="radio"/> ผิดปกติ			
4	<input type="checkbox"/> ปกติ <input type="radio"/> ผิดปกติ		<input checked="" type="checkbox"/> ปกติ <input type="radio"/> ผิดปกติ	11.00 อนุมัติ	<input type="checkbox"/> ปกติ <input type="radio"/> ผิดปกติ			
5	<input type="checkbox"/> ปกติ <input type="radio"/> ผิดปกติ		<input checked="" type="checkbox"/> ปกติ <input type="radio"/> ผิดปกติ	4.00 อนุมัติ	<input type="checkbox"/> ปกติ <input type="radio"/> ผิดปกติ			
6	<input type="checkbox"/> ปกติ <input type="radio"/> ผิดปกติ		<input checked="" type="checkbox"/> ปกติ <input type="radio"/> ผิดปกติ	4.00 อนุมัติ	<input type="checkbox"/> ปกติ <input type="radio"/> ผิดปกติ			
7	<input type="checkbox"/> ปกติ <input type="radio"/> ผิดปกติ		<input checked="" type="checkbox"/> ปกติ <input type="radio"/> ผิดปกติ	4.00 อนุมัติ	<input type="checkbox"/> ปกติ <input type="radio"/> ผิดปกติ			
8	<input type="checkbox"/> ปกติ <input type="radio"/> ผิดปกติ		<input checked="" type="checkbox"/> ปกติ <input type="radio"/> ผิดปกติ	11.00 อนุมัติ	<input type="checkbox"/> ปกติ <input type="radio"/> ผิดปกติ			
9	<input checked="" type="checkbox"/> ปกติ <input type="radio"/> ผิดปกติ	4.00 อนุมัติ	<input type="checkbox"/> ปกติ <input type="radio"/> ผิดปกติ		<input type="checkbox"/> ปกติ <input type="radio"/> ผิดปกติ			
10	<input checked="" type="checkbox"/> ปกติ <input type="radio"/> ผิดปกติ	4.00 อนุมัติ	<input type="checkbox"/> ปกติ <input type="radio"/> ผิดปกติ		<input type="checkbox"/> ปกติ <input type="radio"/> ผิดปกติ			
11	<input checked="" type="checkbox"/> ปกติ <input type="radio"/> ผิดปกติ	4.00 อนุมัติ	<input type="checkbox"/> ปกติ <input type="radio"/> ผิดปกติ		<input type="checkbox"/> ปกติ <input type="radio"/> ผิดปกติ			
12	<input type="checkbox"/> ปกติ <input type="radio"/> ผิดปกติ		<input checked="" type="checkbox"/> ปกติ <input type="radio"/> ผิดปกติ	11.00 อนุมัติ	<input type="checkbox"/> ปกติ <input type="radio"/> ผิดปกติ			
13	<input type="checkbox"/> ปกติ <input type="radio"/> ผิดปกติ		<input checked="" type="checkbox"/> ปกติ <input type="radio"/> ผิดปกติ	11.00 อนุมัติ	<input type="checkbox"/> ปกติ <input type="radio"/> ผิดปกติ			
14	<input type="checkbox"/> ปกติ <input type="radio"/> ผิดปกติ		<input checked="" type="checkbox"/> ปกติ <input type="radio"/> ผิดปกติ	11.00 อนุมัติ	<input type="checkbox"/> ปกติ <input type="radio"/> ผิดปกติ			
15	<input type="checkbox"/> ปกติ <input type="radio"/> ผิดปกติ		<input checked="" type="checkbox"/> ปกติ <input type="radio"/> ผิดปกติ	4.00 อนุมัติ	<input type="checkbox"/> ปกติ <input type="radio"/> ผิดปกติ			
16	<input type="checkbox"/> ปกติ <input type="radio"/> ผิดปกติ		<input checked="" type="checkbox"/> ปกติ <input type="radio"/> ผิดปกติ	4.00 อนุมัติ	<input type="checkbox"/> ปกติ <input type="radio"/> ผิดปกติ			
17	<input type="checkbox"/> ปกติ <input type="radio"/> ผิดปกติ		<input checked="" type="checkbox"/> ปกติ <input type="radio"/> ผิดปกติ	4.00 อนุมัติ	<input type="checkbox"/> ปกติ <input type="radio"/> ผิดปกติ			
18	<input type="checkbox"/> ปกติ <input type="radio"/> ผิดปกติ		<input checked="" type="checkbox"/> ปกติ <input type="radio"/> ผิดปกติ	4.00 อนุมัติ	<input type="checkbox"/> ปกติ <input type="radio"/> ผิดปกติ			
19	<input type="checkbox"/> ปกติ <input type="radio"/> ผิดปกติ		<input checked="" type="checkbox"/> ปกติ <input type="radio"/> ผิดปกติ	11.00 อนุมัติ	<input type="checkbox"/> ปกติ <input type="radio"/> ผิดปกติ			
20	<input type="checkbox"/> ปกติ <input type="radio"/> ผิดปกติ		<input checked="" type="checkbox"/> ปกติ <input type="radio"/> ผิดปกติ	11.00 อนุมัติ	<input type="checkbox"/> ปกติ <input type="radio"/> ผิดปกติ			
21	<input type="checkbox"/> ปกติ <input type="radio"/> ผิดปกติ		<input checked="" type="checkbox"/> ปกติ <input type="radio"/> ผิดปกติ	4.00 อนุมัติ	<input type="checkbox"/> ปกติ <input type="radio"/> ผิดปกติ			
22	<input type="checkbox"/> ปกติ <input type="radio"/> ผิดปกติ		<input checked="" type="checkbox"/> ปกติ <input type="radio"/> ผิดปกติ	4.00 อนุมัติ	<input type="checkbox"/> ปกติ <input type="radio"/> ผิดปกติ			
23	<input checked="" type="checkbox"/> ปกติ <input type="radio"/> ผิดปกติ	4.00 อนุมัติ	<input type="checkbox"/> ปกติ <input type="radio"/> ผิดปกติ		<input type="checkbox"/> ปกติ <input type="radio"/> ผิดปกติ			
24	<input checked="" type="checkbox"/> ปกติ <input type="radio"/> ผิดปกติ	4.00 อนุมัติ	<input type="checkbox"/> ปกติ <input type="radio"/> ผิดปกติ		<input type="checkbox"/> ปกติ <input type="radio"/> ผิดปกติ			
25	<input checked="" type="checkbox"/> ปกติ <input type="radio"/> ผิดปกติ	4.00 อนุมัติ	<input type="checkbox"/> ปกติ <input type="radio"/> ผิดปกติ		<input type="checkbox"/> ปกติ <input type="radio"/> ผิดปกติ			
26	<input checked="" type="checkbox"/> ปกติ <input type="radio"/> ผิดปกติ	4.00 อนุมัติ	<input type="checkbox"/> ปกติ <input type="radio"/> ผิดปกติ		<input type="checkbox"/> ปกติ <input type="radio"/> ผิดปกติ			
27	<input checked="" type="checkbox"/> ปกติ <input type="radio"/> ผิดปกติ	4.00 อนุมัติ	<input type="checkbox"/> ปกติ <input type="radio"/> ผิดปกติ		<input type="checkbox"/> ปกติ <input type="radio"/> ผิดปกติ			
28	<input type="checkbox"/> ปกติ <input type="radio"/> ผิดปกติ		<input checked="" type="checkbox"/> ปกติ <input type="radio"/> ผิดปกติ	11.00 อนุมัติ	<input type="checkbox"/> ปกติ <input type="radio"/> ผิดปกติ			
29	<input type="checkbox"/> ปกติ <input type="radio"/> ผิดปกติ		<input checked="" type="checkbox"/> ปกติ <input type="radio"/> ผิดปกติ	11.00 อนุมัติ	<input type="checkbox"/> ปกติ <input type="radio"/> ผิดปกติ			
30	<input type="checkbox"/> ปกติ <input type="radio"/> ผิดปกติ		<input checked="" type="checkbox"/> ปกติ <input type="radio"/> ผิดปกติ	4.00 อนุมัติ	<input type="checkbox"/> ปกติ <input type="radio"/> ผิดปกติ			
31	<input type="checkbox"/> ปกติ <input type="radio"/> ผิดปกติ		<input checked="" type="checkbox"/> ปกติ <input type="radio"/> ผิดปกติ	4.00 อนุมัติ	<input type="checkbox"/> ปกติ <input type="radio"/> ผิดปกติ			

หมายเหตุ 1. หากพบการทำงานของระบบทำงานผิดปกติให้แก้ไขเบื้องต้น ถ้าหากเป็นกรณีที่สามารถแก้ไขได้
2. หากแก้ไขแล้วระบบการทำงานยังผิดปกติอยู่ ให้แจ้งทาง หัวหน้าช่าง ให้ประสานงานเพื่อดำเนินการแก้ไขเร่งด่วน

รายงานผลการปฏิบัติงานติดตามเงื่อนไขของการมาตรการป้องกันและแก้ไขผลกระทบสิ่งแวดล้อม

VilleCon		บันทึกการตรวจเช็คหอยึดหรือจักร ระบบ Fire Alarm						ENG-VCN
		หน่วยงาน AKD						ประจำเดือน 11/2566
วันที่	กะเช้า (A)	เวลา สายเขียว	กะบ่าย (B)	เวลา สายเขียว	กะดึก (C)	เวลา สายเขียว	หมายเหตุ	
1	<input type="checkbox"/> ปกติ <input type="radio"/> ผิดปกติ		<input checked="" type="checkbox"/> ปกติ <input type="radio"/> ผิดปกติ	11.00 อยู่น	<input type="checkbox"/> ปกติ <input type="radio"/> ผิดปกติ			
2	<input type="checkbox"/> ปกติ <input type="radio"/> ผิดปกติ		<input checked="" type="checkbox"/> ปกติ <input type="radio"/> ผิดปกติ	11.00 อยู่น	<input type="checkbox"/> ปกติ <input type="radio"/> ผิดปกติ			
3	<input type="checkbox"/> ปกติ <input type="radio"/> ผิดปกติ		<input checked="" type="checkbox"/> ปกติ <input type="radio"/> ผิดปกติ	11.00 อยู่น	<input type="checkbox"/> ปกติ <input type="radio"/> ผิดปกติ			
4	<input type="checkbox"/> ปกติ <input type="radio"/> ผิดปกติ		<input checked="" type="checkbox"/> ปกติ <input type="radio"/> ผิดปกติ	11.00 อยู่น	<input type="checkbox"/> ปกติ <input type="radio"/> ผิดปกติ			
5	<input checked="" type="checkbox"/> ปกติ <input type="radio"/> ผิดปกติ	11.00 อยู่น	<input type="checkbox"/> ปกติ <input type="radio"/> ผิดปกติ		<input type="checkbox"/> ปกติ <input type="radio"/> ผิดปกติ			
6	<input type="checkbox"/> ปกติ <input type="radio"/> ผิดปกติ		<input checked="" type="checkbox"/> ปกติ <input type="radio"/> ผิดปกติ	11.00 อยู่น	<input type="checkbox"/> ปกติ <input type="radio"/> ผิดปกติ			
7	<input type="checkbox"/> ปกติ <input type="radio"/> ผิดปกติ		<input checked="" type="checkbox"/> ปกติ <input type="radio"/> ผิดปกติ	11.00 อยู่น	<input type="checkbox"/> ปกติ <input type="radio"/> ผิดปกติ			
8	<input type="checkbox"/> ปกติ <input type="radio"/> ผิดปกติ		<input checked="" type="checkbox"/> ปกติ <input type="radio"/> ผิดปกติ	11.00 อยู่น	<input type="checkbox"/> ปกติ <input type="radio"/> ผิดปกติ			
9	<input type="checkbox"/> ปกติ <input type="radio"/> ผิดปกติ		<input checked="" type="checkbox"/> ปกติ <input type="radio"/> ผิดปกติ	11.00 อยู่น	<input type="checkbox"/> ปกติ <input type="radio"/> ผิดปกติ			
10	<input type="checkbox"/> ปกติ <input type="radio"/> ผิดปกติ		<input checked="" type="checkbox"/> ปกติ <input type="radio"/> ผิดปกติ	11.00 อยู่น	<input type="checkbox"/> ปกติ <input type="radio"/> ผิดปกติ			
11	<input type="checkbox"/> ปกติ <input type="radio"/> ผิดปกติ		<input checked="" type="checkbox"/> ปกติ <input type="radio"/> ผิดปกติ	11.00 อยู่น	<input type="checkbox"/> ปกติ <input type="radio"/> ผิดปกติ			
12	<input checked="" type="checkbox"/> ปกติ <input type="radio"/> ผิดปกติ	11.00 อยู่น	<input type="checkbox"/> ปกติ <input type="radio"/> ผิดปกติ		<input type="checkbox"/> ปกติ <input type="radio"/> ผิดปกติ			
13	<input type="checkbox"/> ปกติ <input type="radio"/> ผิดปกติ		<input checked="" type="checkbox"/> ปกติ <input type="radio"/> ผิดปกติ	11.00 อยู่น	<input type="checkbox"/> ปกติ <input type="radio"/> ผิดปกติ			
14	<input type="checkbox"/> ปกติ <input type="radio"/> ผิดปกติ		<input checked="" type="checkbox"/> ปกติ <input type="radio"/> ผิดปกติ	11.00 อยู่น	<input type="checkbox"/> ปกติ <input type="radio"/> ผิดปกติ			
15	<input type="checkbox"/> ปกติ <input type="radio"/> ผิดปกติ		<input checked="" type="checkbox"/> ปกติ <input type="radio"/> ผิดปกติ	11.00 อยู่น	<input type="checkbox"/> ปกติ <input type="radio"/> ผิดปกติ			
16	<input type="checkbox"/> ปกติ <input type="radio"/> ผิดปกติ		<input checked="" type="checkbox"/> ปกติ <input type="radio"/> ผิดปกติ	11.00 อยู่น	<input type="checkbox"/> ปกติ <input type="radio"/> ผิดปกติ			
17	<input type="checkbox"/> ปกติ <input type="radio"/> ผิดปกติ		<input checked="" type="checkbox"/> ปกติ <input type="radio"/> ผิดปกติ	11.00 อยู่น	<input type="checkbox"/> ปกติ <input type="radio"/> ผิดปกติ			
18	<input type="checkbox"/> ปกติ <input type="radio"/> ผิดปกติ		<input checked="" type="checkbox"/> ปกติ <input type="radio"/> ผิดปกติ	11.00 อยู่น	<input type="checkbox"/> ปกติ <input type="radio"/> ผิดปกติ			
19	<input checked="" type="checkbox"/> ปกติ <input type="radio"/> ผิดปกติ	11.00 อยู่น	<input type="checkbox"/> ปกติ <input type="radio"/> ผิดปกติ		<input type="checkbox"/> ปกติ <input type="radio"/> ผิดปกติ			
20	<input type="checkbox"/> ปกติ <input type="radio"/> ผิดปกติ		<input checked="" type="checkbox"/> ปกติ <input type="radio"/> ผิดปกติ	11.00 อยู่น	<input type="checkbox"/> ปกติ <input type="radio"/> ผิดปกติ			
21	<input type="checkbox"/> ปกติ <input type="radio"/> ผิดปกติ		<input checked="" type="checkbox"/> ปกติ <input type="radio"/> ผิดปกติ	11.00 อยู่น	<input type="checkbox"/> ปกติ <input type="radio"/> ผิดปกติ			
22	<input type="checkbox"/> ปกติ <input type="radio"/> ผิดปกติ		<input checked="" type="checkbox"/> ปกติ <input type="radio"/> ผิดปกติ	11.00 อยู่น	<input type="checkbox"/> ปกติ <input type="radio"/> ผิดปกติ			
23	<input type="checkbox"/> ปกติ <input type="radio"/> ผิดปกติ		<input checked="" type="checkbox"/> ปกติ <input type="radio"/> ผิดปกติ	11.00 อยู่น	<input type="checkbox"/> ปกติ <input type="radio"/> ผิดปกติ			
24	<input type="checkbox"/> ปกติ <input type="radio"/> ผิดปกติ		<input checked="" type="checkbox"/> ปกติ <input type="radio"/> ผิดปกติ	11.00 อยู่น	<input type="checkbox"/> ปกติ <input type="radio"/> ผิดปกติ			
25	<input type="checkbox"/> ปกติ <input type="radio"/> ผิดปกติ		<input checked="" type="checkbox"/> ปกติ <input type="radio"/> ผิดปกติ	11.00 อยู่น	<input type="checkbox"/> ปกติ <input type="radio"/> ผิดปกติ			
26	<input checked="" type="checkbox"/> ปกติ <input type="radio"/> ผิดปกติ	11.00 อยู่น	<input type="checkbox"/> ปกติ <input type="radio"/> ผิดปกติ		<input type="checkbox"/> ปกติ <input type="radio"/> ผิดปกติ			
27	<input type="checkbox"/> ปกติ <input type="radio"/> ผิดปกติ		<input checked="" type="checkbox"/> ปกติ <input type="radio"/> ผิดปกติ	11.00 อยู่น	<input type="checkbox"/> ปกติ <input type="radio"/> ผิดปกติ			
28	<input type="checkbox"/> ปกติ <input type="radio"/> ผิดปกติ		<input checked="" type="checkbox"/> ปกติ <input type="radio"/> ผิดปกติ	11.00 อยู่น	<input type="checkbox"/> ปกติ <input type="radio"/> ผิดปกติ			
29	<input type="checkbox"/> ปกติ <input type="radio"/> ผิดปกติ		<input checked="" type="checkbox"/> ปกติ <input type="radio"/> ผิดปกติ	11.00 อยู่น	<input type="checkbox"/> ปกติ <input type="radio"/> ผิดปกติ			
30	<input type="checkbox"/> ปกติ <input type="radio"/> ผิดปกติ		<input checked="" type="checkbox"/> ปกติ <input type="radio"/> ผิดปกติ	11.00 อยู่น	<input type="checkbox"/> ปกติ <input type="radio"/> ผิดปกติ			
31	<input type="checkbox"/> ปกติ <input type="radio"/> ผิดปกติ		<input checked="" type="checkbox"/> ปกติ <input type="radio"/> ผิดปกติ	11.00 อยู่น	<input type="checkbox"/> ปกติ <input type="radio"/> ผิดปกติ			

หมายเหตุ 1. หากพบการทำงานของระบบทำงานผิดปกติให้แก้ไขเบื้องต้น ถ้าหากเป็นกรณีที่สามารถแก้ไขได้
2. หากแก้ไขแล้วระบบการทำงานยังผิดปกติอยู่ ให้แจ้งทาง หัวหน้าช่าง ให้ประสานงานเพื่อดำเนินการแก้ไขเร่งด่วน





VilleCon
Management, Inc.

แบบฟอร์มการตรวจสอบอุปกรณ์และถังดับเพลิงประจำเดือน

Sheet No. / แผ่นที่ 1

Building / อาคาร AKD / เอกสิน คอนโด D

Recorded by / จัดบันทึกโดย	Checked by / ตรวจสอบโดย	Verified by / ทวนสอบโดย
Signature/ลายเซ็น (Tech./ช่าง)	Signature/ลายเซ็น (Tech.Sup./หัวหน้าช่าง)	Signature/ลายเซ็น (BM./ผู้จัดการอาคาร)
		
Date/วันที่ 31-12-66	Date/วันที่ 31-12-66	Date/วันที่
Time/เวลา	Time/เวลา	Time/เวลา

Please Mark ✓ Normal / ปกติ ✕ Abnormal / ไม่ปกติ

Villecon Managment Co.,Ltd.

รายงานผลการปฏิบัติตามเงื่อนไขของการมาตรการป้องกันและแก้ไขผลกระทบสิ่งแวดล้อม

VilleCon		บันทึกการตรวจเช็คห้องเครื่องจักร ระบบ Fire Alarm						ENG-VCM	
		หน่วยงาน AKD						ประจำเดือน 12/2566	
วันที่	กะเช้า (A)	เวลา	กะบ่าย (B)	เวลา	กะดึก (C)	เวลา	หมายเหตุ		
1	<input type="checkbox"/> ปกติ <input type="radio"/> ผิดปกติ		<input checked="" type="checkbox"/> ปกติ <input type="radio"/> ผิดปกติ	11.00 9 ชม	<input type="checkbox"/> ปกติ <input type="radio"/> ผิดปกติ				
2	<input type="checkbox"/> ปกติ <input type="radio"/> ผิดปกติ		<input checked="" type="checkbox"/> ปกติ <input type="radio"/> ผิดปกติ	11.00 9 ชม	<input type="checkbox"/> ปกติ <input type="radio"/> ผิดปกติ				
3	<input type="checkbox"/> ปกติ <input type="radio"/> ผิดปกติ		<input checked="" type="checkbox"/> ปกติ <input type="radio"/> ผิดปกติ	11.00 9 ชม	<input type="checkbox"/> ปกติ <input type="radio"/> ผิดปกติ				
4	<input type="checkbox"/> ปกติ <input type="radio"/> ผิดปกติ		<input checked="" type="checkbox"/> ปกติ <input type="radio"/> ผิดปกติ	11.00 9 ชม	<input type="checkbox"/> ปกติ <input type="radio"/> ผิดปกติ				
5	<input checked="" type="checkbox"/> ปกติ <input type="radio"/> ผิดปกติ	9.00 9 ชม	<input type="checkbox"/> ปกติ <input type="radio"/> ผิดปกติ		<input type="checkbox"/> ปกติ <input type="radio"/> ผิดปกติ				
6	<input type="checkbox"/> ปกติ <input type="radio"/> ผิดปกติ		<input checked="" type="checkbox"/> ปกติ <input type="radio"/> ผิดปกติ	11.00 9 ชม	<input type="checkbox"/> ปกติ <input type="radio"/> ผิดปกติ				
7	<input type="checkbox"/> ปกติ <input type="radio"/> ผิดปกติ		<input checked="" type="checkbox"/> ปกติ <input type="radio"/> ผิดปกติ	11.00 9 ชม	<input type="checkbox"/> ปกติ <input type="radio"/> ผิดปกติ				
8	<input type="checkbox"/> ปกติ <input type="radio"/> ผิดปกติ		<input checked="" type="checkbox"/> ปกติ <input type="radio"/> ผิดปกติ	11.00 9 ชม	<input type="checkbox"/> ปกติ <input type="radio"/> ผิดปกติ				
9	<input type="checkbox"/> ปกติ <input type="radio"/> ผิดปกติ		<input checked="" type="checkbox"/> ปกติ <input type="radio"/> ผิดปกติ	11.00 9 ชม	<input type="checkbox"/> ปกติ <input type="radio"/> ผิดปกติ				
10	<input type="checkbox"/> ปกติ <input type="radio"/> ผิดปกติ		<input checked="" type="checkbox"/> ปกติ <input type="radio"/> ผิดปกติ	11.00 9 ชม	<input type="checkbox"/> ปกติ <input type="radio"/> ผิดปกติ				
11	<input type="checkbox"/> ปกติ <input type="radio"/> ผิดปกติ		<input checked="" type="checkbox"/> ปกติ <input type="radio"/> ผิดปกติ	11.00 9 ชม	<input type="checkbox"/> ปกติ <input type="radio"/> ผิดปกติ				
12	<input checked="" type="checkbox"/> ปกติ <input type="radio"/> ผิดปกติ	9.00 9 ชม	<input type="checkbox"/> ปกติ <input type="radio"/> ผิดปกติ		<input type="checkbox"/> ปกติ <input type="radio"/> ผิดปกติ				
13	<input type="checkbox"/> ปกติ <input type="radio"/> ผิดปกติ		<input checked="" type="checkbox"/> ปกติ <input type="radio"/> ผิดปกติ	11.00 9 ชม	<input type="checkbox"/> ปกติ <input type="radio"/> ผิดปกติ				
14	<input type="checkbox"/> ปกติ <input type="radio"/> ผิดปกติ		<input checked="" type="checkbox"/> ปกติ <input type="radio"/> ผิดปกติ	11.00 9 ชม	<input type="checkbox"/> ปกติ <input type="radio"/> ผิดปกติ				
15	<input type="checkbox"/> ปกติ <input type="radio"/> ผิดปกติ		<input checked="" type="checkbox"/> ปกติ <input type="radio"/> ผิดปกติ	11.00 9 ชม	<input type="checkbox"/> ปกติ <input type="radio"/> ผิดปกติ				
16	<input type="checkbox"/> ปกติ <input type="radio"/> ผิดปกติ		<input checked="" type="checkbox"/> ปกติ <input type="radio"/> ผิดปกติ	11.00 9 ชม	<input type="checkbox"/> ปกติ <input type="radio"/> ผิดปกติ				
17	<input type="checkbox"/> ปกติ <input type="radio"/> ผิดปกติ		<input checked="" type="checkbox"/> ปกติ <input type="radio"/> ผิดปกติ	11.00 9 ชม	<input type="checkbox"/> ปกติ <input type="radio"/> ผิดปกติ				
18	<input type="checkbox"/> ปกติ <input type="radio"/> ผิดปกติ		<input checked="" type="checkbox"/> ปกติ <input type="radio"/> ผิดปกติ	11.00 9 ชม	<input type="checkbox"/> ปกติ <input type="radio"/> ผิดปกติ				
19	<input checked="" type="checkbox"/> ปกติ <input type="radio"/> ผิดปกติ	9.00 9 ชม	<input type="checkbox"/> ปกติ <input type="radio"/> ผิดปกติ		<input type="checkbox"/> ปกติ <input type="radio"/> ผิดปกติ				
20	<input type="checkbox"/> ปกติ <input type="radio"/> ผิดปกติ		<input checked="" type="checkbox"/> ปกติ <input type="radio"/> ผิดปกติ	11.00 9 ชม	<input type="checkbox"/> ปกติ <input type="radio"/> ผิดปกติ				
21	<input type="checkbox"/> ปกติ <input type="radio"/> ผิดปกติ		<input checked="" type="checkbox"/> ปกติ <input type="radio"/> ผิดปกติ	11.00 9 ชม	<input type="checkbox"/> ปกติ <input type="radio"/> ผิดปกติ				
22	<input type="checkbox"/> ปกติ <input type="radio"/> ผิดปกติ		<input checked="" type="checkbox"/> ปกติ <input type="radio"/> ผิดปกติ	11.00 9 ชม	<input type="checkbox"/> ปกติ <input type="radio"/> ผิดปกติ				
23	<input type="checkbox"/> ปกติ <input type="radio"/> ผิดปกติ		<input checked="" type="checkbox"/> ปกติ <input type="radio"/> ผิดปกติ	11.00 9 ชม	<input type="checkbox"/> ปกติ <input type="radio"/> ผิดปกติ				
24	<input type="checkbox"/> ปกติ <input type="radio"/> ผิดปกติ		<input checked="" type="checkbox"/> ปกติ <input type="radio"/> ผิดปกติ	11.00 9 ชม	<input type="checkbox"/> ปกติ <input type="radio"/> ผิดปกติ				
25	<input type="checkbox"/> ปกติ <input type="radio"/> ผิดปกติ		<input checked="" type="checkbox"/> ปกติ <input type="radio"/> ผิดปกติ	11.00 9 ชม	<input type="checkbox"/> ปกติ <input type="radio"/> ผิดปกติ				
26	<input checked="" type="checkbox"/> ปกติ <input type="radio"/> ผิดปกติ	9.00 9 ชม	<input type="checkbox"/> ปกติ <input type="radio"/> ผิดปกติ		<input type="checkbox"/> ปกติ <input type="radio"/> ผิดปกติ				
27	<input type="checkbox"/> ปกติ <input type="radio"/> ผิดปกติ		<input checked="" type="checkbox"/> ปกติ <input type="radio"/> ผิดปกติ	11.00 9 ชม	<input type="checkbox"/> ปกติ <input type="radio"/> ผิดปกติ				
28	<input type="checkbox"/> ปกติ <input type="radio"/> ผิดปกติ		<input checked="" type="checkbox"/> ปกติ <input type="radio"/> ผิดปกติ	11.00 9 ชม	<input type="checkbox"/> ปกติ <input type="radio"/> ผิดปกติ				
29	<input type="checkbox"/> ปกติ <input type="radio"/> ผิดปกติ		<input checked="" type="checkbox"/> ปกติ <input type="radio"/> ผิดปกติ	11.00 9 ชม	<input type="checkbox"/> ปกติ <input type="radio"/> ผิดปกติ				
30	<input type="checkbox"/> ปกติ <input type="radio"/> ผิดปกติ		<input checked="" type="checkbox"/> ปกติ <input type="radio"/> ผิดปกติ	11.00 9 ชม	<input type="checkbox"/> ปกติ <input type="radio"/> ผิดปกติ				
31	<input type="checkbox"/> ปกติ <input type="radio"/> ผิดปกติ		<input checked="" type="checkbox"/> ปกติ <input type="radio"/> ผิดปกติ	11.00 9 ชม	<input type="checkbox"/> ปกติ <input type="radio"/> ผิดปกติ				

หมายเหตุ 1. หากพบการทำงานของระบบทำงานผิดปกติให้แก้ไขเบื้องต้น ถ้าหากเป็นกรณีที่สามารถแก้ไขได้
2. หากแก้ไขแล้วระบบการทำงานยังผิดปกติอยู่ ให้แจ้งทาง หัวหน้าช่าง ให้ประสานงานเพื่อดำเนินการแก้ไขเร่งด่วน

ใบตรวจเช็คและบำรุงรักษา Jockey pump

VilleCon			บันทึกการตรวจเช็คห้องเครื่องจักร ระบบ Jockey Pump No.1,2						ENG-VCM	
			หน่วยงาน AKD						ประจำเดือน 07/2566	
วันที่	กะเช้า	เวลา	กะบ่าย	เวลา	กะดึก	เวลา	หมายเหตุ			
(A)	(B)	(C)	(D)	(E)	(F)	(G)	(H)	(I)	(J)	
1	<input type="checkbox"/> ปกติ <input type="radio"/> ผิดปกติ		<input checked="" type="checkbox"/> ปกติ <input type="radio"/> ผิดปกติ		<input type="checkbox"/> ปกติ <input type="radio"/> ผิดปกติ					
2	<input type="checkbox"/> ปกติ <input type="radio"/> ผิดปกติ		<input checked="" type="checkbox"/> ปกติ <input type="radio"/> ผิดปกติ		<input type="checkbox"/> ปกติ <input type="radio"/> ผิดปกติ					
3	<input checked="" type="checkbox"/> ปกติ <input type="radio"/> ผิดปกติ	0.00 อยู่นิ่ง	<input type="checkbox"/> ปกติ <input type="radio"/> ผิดปกติ		<input type="checkbox"/> ปกติ <input type="radio"/> ผิดปกติ					
4	<input checked="" type="checkbox"/> ปกติ <input type="radio"/> ผิดปกติ	0.00 อยู่นิ่ง	<input type="checkbox"/> ปกติ <input type="radio"/> ผิดปกติ		<input type="checkbox"/> ปกติ <input type="radio"/> ผิดปกติ					
5	<input checked="" type="checkbox"/> ปกติ <input type="radio"/> ผิดปกติ	0.00 อยู่นิ่ง	<input type="checkbox"/> ปกติ <input type="radio"/> ผิดปกติ		<input type="checkbox"/> ปกติ <input type="radio"/> ผิดปกติ					
6	<input checked="" type="checkbox"/> ปกติ <input type="radio"/> ผิดปกติ	0.00 อยู่นิ่ง	<input type="checkbox"/> ปกติ <input type="radio"/> ผิดปกติ		<input type="checkbox"/> ปกติ <input type="radio"/> ผิดปกติ					
7	<input checked="" type="checkbox"/> ปกติ <input type="radio"/> ผิดปกติ	0.00 อยู่นิ่ง	<input type="checkbox"/> ปกติ <input type="radio"/> ผิดปกติ		<input type="checkbox"/> ปกติ <input type="radio"/> ผิดปกติ					
8	<input checked="" type="checkbox"/> ปกติ <input type="radio"/> ผิดปกติ	0.00 อยู่นิ่ง	<input type="checkbox"/> ปกติ <input type="radio"/> ผิดปกติ		<input type="checkbox"/> ปกติ <input type="radio"/> ผิดปกติ					
9	<input type="checkbox"/> ปกติ <input type="radio"/> ผิดปกติ		<input checked="" type="checkbox"/> ปกติ <input type="radio"/> ผิดปกติ		<input type="checkbox"/> ปกติ <input type="radio"/> ผิดปกติ					
10	<input type="checkbox"/> ปกติ <input type="radio"/> ผิดปกติ		<input checked="" type="checkbox"/> ปกติ <input type="radio"/> ผิดปกติ		<input type="checkbox"/> ปกติ <input type="radio"/> ผิดปกติ					
11	<input type="checkbox"/> ปกติ <input type="radio"/> ผิดปกติ		<input checked="" type="checkbox"/> ปกติ <input type="radio"/> ผิดปกติ		<input type="checkbox"/> ปกติ <input type="radio"/> ผิดปกติ					
12	<input type="checkbox"/> ปกติ <input type="radio"/> ผิดปกติ		<input checked="" type="checkbox"/> ปกติ <input type="radio"/> ผิดปกติ		<input type="checkbox"/> ปกติ <input type="radio"/> ผิดปกติ					
13	<input type="checkbox"/> ปกติ <input type="radio"/> ผิดปกติ		<input checked="" type="checkbox"/> ปกติ <input type="radio"/> ผิดปกติ		<input type="checkbox"/> ปกติ <input type="radio"/> ผิดปกติ					
14	<input type="checkbox"/> ปกติ <input type="radio"/> ผิดปกติ		<input checked="" type="checkbox"/> ปกติ <input type="radio"/> ผิดปกติ		<input type="checkbox"/> ปกติ <input type="radio"/> ผิดปกติ					
15	<input type="checkbox"/> ปกติ <input type="radio"/> ผิดปกติ		<input checked="" type="checkbox"/> ปกติ <input type="radio"/> ผิดปกติ		<input type="checkbox"/> ปกติ <input type="radio"/> ผิดปกติ					
16	<input type="checkbox"/> ปกติ <input type="radio"/> ผิดปกติ		<input checked="" type="checkbox"/> ปกติ <input type="radio"/> ผิดปกติ		<input type="checkbox"/> ปกติ <input type="radio"/> ผิดปกติ					
17	<input checked="" type="checkbox"/> ปกติ <input type="radio"/> ผิดปกติ	0.00 อยู่นิ่ง	<input type="checkbox"/> ปกติ <input type="radio"/> ผิดปกติ		<input type="checkbox"/> ปกติ <input type="radio"/> ผิดปกติ					
18	<input checked="" type="checkbox"/> ปกติ <input type="radio"/> ผิดปกติ	0.00 อยู่นิ่ง	<input type="checkbox"/> ปกติ <input type="radio"/> ผิดปกติ		<input type="checkbox"/> ปกติ <input type="radio"/> ผิดปกติ					
19	<input checked="" type="checkbox"/> ปกติ <input type="radio"/> ผิดปกติ	0.00 อยู่นิ่ง	<input type="checkbox"/> ปกติ <input type="radio"/> ผิดปกติ		<input type="checkbox"/> ปกติ <input type="radio"/> ผิดปกติ					
20	<input checked="" type="checkbox"/> ปกติ <input type="radio"/> ผิดปกติ	0.00 อยู่นิ่ง	<input type="checkbox"/> ปกติ <input type="radio"/> ผิดปกติ		<input type="checkbox"/> ปกติ <input type="radio"/> ผิดปกติ					
21	<input checked="" type="checkbox"/> ปกติ <input type="radio"/> ผิดปกติ	0.00 อยู่นิ่ง	<input type="checkbox"/> ปกติ <input type="radio"/> ผิดปกติ		<input type="checkbox"/> ปกติ <input type="radio"/> ผิดปกติ					
22	<input checked="" type="checkbox"/> ปกติ <input type="radio"/> ผิดปกติ	0.00 อยู่นิ่ง	<input type="checkbox"/> ปกติ <input type="radio"/> ผิดปกติ		<input type="checkbox"/> ปกติ <input type="radio"/> ผิดปกติ					
23	<input type="checkbox"/> ปกติ <input type="radio"/> ผิดปกติ		<input checked="" type="checkbox"/> ปกติ <input type="radio"/> ผิดปกติ		<input type="checkbox"/> ปกติ <input type="radio"/> ผิดปกติ					
24	<input type="checkbox"/> ปกติ <input type="radio"/> ผิดปกติ		<input checked="" type="checkbox"/> ปกติ <input type="radio"/> ผิดปกติ		<input type="checkbox"/> ปกติ <input type="radio"/> ผิดปกติ					
25	<input type="checkbox"/> ปกติ <input type="radio"/> ผิดปกติ		<input checked="" type="checkbox"/> ปกติ <input type="radio"/> ผิดปกติ		<input type="checkbox"/> ปกติ <input type="radio"/> ผิดปกติ					
26	<input checked="" type="checkbox"/> ปกติ <input type="radio"/> ผิดปกติ	0.00 อยู่นิ่ง	<input type="checkbox"/> ปกติ <input type="radio"/> ผิดปกติ		<input type="checkbox"/> ปกติ <input type="radio"/> ผิดปกติ					
27	<input checked="" type="checkbox"/> ปกติ <input type="radio"/> ผิดปกติ	0.00 อยู่นิ่ง	<input type="checkbox"/> ปกติ <input type="radio"/> ผิดปกติ		<input type="checkbox"/> ปกติ <input type="radio"/> ผิดปกติ					
28	<input checked="" type="checkbox"/> ปกติ <input type="radio"/> ผิดปกติ	0.00 อยู่นิ่ง	<input type="checkbox"/> ปกติ <input type="radio"/> ผิดปกติ		<input type="checkbox"/> ปกติ <input type="radio"/> ผิดปกติ					
29	<input checked="" type="checkbox"/> ปกติ <input type="radio"/> ผิดปกติ	0.00 อยู่นิ่ง	<input type="checkbox"/> ปกติ <input type="radio"/> ผิดปกติ		<input type="checkbox"/> ปกติ <input type="radio"/> ผิดปกติ					
30	<input type="checkbox"/> ปกติ <input type="radio"/> ผิดปกติ		<input checked="" type="checkbox"/> ปกติ <input type="radio"/> ผิดปกติ		<input type="checkbox"/> ปกติ <input type="radio"/> ผิดปกติ					
31	<input type="checkbox"/> ปกติ <input type="radio"/> ผิดปกติ		<input checked="" type="checkbox"/> ปกติ <input type="radio"/> ผิดปกติ		<input type="checkbox"/> ปกติ <input type="radio"/> ผิดปกติ					

หมายเหตุ 1. หากพบการทำงานของระบบทำงานผิดปกติให้แก้ไขเบื้องต้น ถ้าหากเป็นกรณีที่สามารถแก้ไขได้
2. หากแก้ไขแล้วระบบการทำงานยังผิดปกติอยู่ ให้แจ้งทาง หัวหน้าช่าง ให้ประสานงานเพื่อดำเนินการแก้ไขเร่งด่วน

รายงานผลการปฏิบัติตามเงื่อนไขของการมาตรการป้องกันและแก้ไขผลกระทบต่อสิ่งแวดล้อม

VilleCon		บันทึกการตรวจเช็คห้องเครื่องจักร ระบบ Jockey Pump No.1,2						ENG-VCM
		หน่วยงาน AKD						ประจำเดือน 08/2566
วันที่	กะเช้า	เวลา	กะบ่าย	เวลา	กะดึก	เวลา	หมายเหตุ	
	(A)	การเดิน	(B)	การเดิน	(C)	การเดิน		
1	<input checked="" type="checkbox"/> ปกติ <input type="checkbox"/> ผิดปกติ	9.00 งด	<input type="checkbox"/> ปกติ <input type="checkbox"/> ผิดปกติ		<input type="checkbox"/> ปกติ <input type="checkbox"/> ผิดปกติ			
2	<input checked="" type="checkbox"/> ปกติ <input type="checkbox"/> ผิดปกติ	9.00 งด	<input type="checkbox"/> ปกติ <input type="checkbox"/> ผิดปกติ		<input type="checkbox"/> ปกติ <input type="checkbox"/> ผิดปกติ			
3	<input checked="" type="checkbox"/> ปกติ <input type="checkbox"/> ผิดปกติ	9.00 งด	<input type="checkbox"/> ปกติ <input type="checkbox"/> ผิดปกติ		<input type="checkbox"/> ปกติ <input type="checkbox"/> ผิดปกติ			
4	<input checked="" type="checkbox"/> ปกติ <input type="checkbox"/> ผิดปกติ	9.00 งด	<input type="checkbox"/> ปกติ <input type="checkbox"/> ผิดปกติ		<input type="checkbox"/> ปกติ <input type="checkbox"/> ผิดปกติ			
5	<input checked="" type="checkbox"/> ปกติ <input type="checkbox"/> ผิดปกติ	9.00 งด	<input type="checkbox"/> ปกติ <input type="checkbox"/> ผิดปกติ		<input type="checkbox"/> ปกติ <input type="checkbox"/> ผิดปกติ			
6	<input type="checkbox"/> ปกติ <input type="checkbox"/> ผิดปกติ		<input checked="" type="checkbox"/> ปกติ <input type="checkbox"/> ผิดปกติ	11.00 งด	<input type="checkbox"/> ปกติ <input type="checkbox"/> ผิดปกติ			
7	<input type="checkbox"/> ปกติ <input type="checkbox"/> ผิดปกติ		<input checked="" type="checkbox"/> ปกติ <input type="checkbox"/> ผิดปกติ	11.00 งด	<input type="checkbox"/> ปกติ <input type="checkbox"/> ผิดปกติ			
8	<input type="checkbox"/> ปกติ <input type="checkbox"/> ผิดปกติ		<input checked="" type="checkbox"/> ปกติ <input type="checkbox"/> ผิดปกติ	11.00 งด	<input type="checkbox"/> ปกติ <input type="checkbox"/> ผิดปกติ			
9	<input type="checkbox"/> ปกติ <input type="checkbox"/> ผิดปกติ		<input checked="" type="checkbox"/> ปกติ <input type="checkbox"/> ผิดปกติ	11.00 งด	<input type="checkbox"/> ปกติ <input type="checkbox"/> ผิดปกติ			
10	<input type="checkbox"/> ปกติ <input type="checkbox"/> ผิดปกติ		<input checked="" type="checkbox"/> ปกติ <input type="checkbox"/> ผิดปกติ	11.00 งด	<input type="checkbox"/> ปกติ <input type="checkbox"/> ผิดปกติ			
11	<input type="checkbox"/> ปกติ <input type="checkbox"/> ผิดปกติ		<input checked="" type="checkbox"/> ปกติ <input type="checkbox"/> ผิดปกติ	11.00 งด	<input type="checkbox"/> ปกติ <input type="checkbox"/> ผิดปกติ			
12	<input type="checkbox"/> ปกติ <input type="checkbox"/> ผิดปกติ		<input checked="" type="checkbox"/> ปกติ <input type="checkbox"/> ผิดปกติ	11.00 งด	<input type="checkbox"/> ปกติ <input type="checkbox"/> ผิดปกติ			
13	<input type="checkbox"/> ปกติ <input type="checkbox"/> ผิดปกติ		<input checked="" type="checkbox"/> ปกติ <input type="checkbox"/> ผิดปกติ	11.00 งด	<input type="checkbox"/> ปกติ <input type="checkbox"/> ผิดปกติ			
14	<input checked="" type="checkbox"/> ปกติ <input type="checkbox"/> ผิดปกติ	9.00 งด	<input type="checkbox"/> ปกติ <input type="checkbox"/> ผิดปกติ		<input type="checkbox"/> ปกติ <input type="checkbox"/> ผิดปกติ			
15	<input checked="" type="checkbox"/> ปกติ <input type="checkbox"/> ผิดปกติ	9.00 งด	<input type="checkbox"/> ปกติ <input type="checkbox"/> ผิดปกติ		<input type="checkbox"/> ปกติ <input type="checkbox"/> ผิดปกติ			
16	<input checked="" type="checkbox"/> ปกติ <input type="checkbox"/> ผิดปกติ	9.00 งด	<input type="checkbox"/> ปกติ <input type="checkbox"/> ผิดปกติ		<input type="checkbox"/> ปกติ <input type="checkbox"/> ผิดปกติ			
17	<input checked="" type="checkbox"/> ปกติ <input type="checkbox"/> ผิดปกติ	9.00 งด	<input type="checkbox"/> ปกติ <input type="checkbox"/> ผิดปกติ		<input type="checkbox"/> ปกติ <input type="checkbox"/> ผิดปกติ			
18	<input checked="" type="checkbox"/> ปกติ <input type="checkbox"/> ผิดปกติ	9.00 งด	<input type="checkbox"/> ปกติ <input type="checkbox"/> ผิดปกติ		<input type="checkbox"/> ปกติ <input type="checkbox"/> ผิดปกติ			
19	<input checked="" type="checkbox"/> ปกติ <input type="checkbox"/> ผิดปกติ	9.00 งด	<input type="checkbox"/> ปกติ <input type="checkbox"/> ผิดปกติ		<input type="checkbox"/> ปกติ <input type="checkbox"/> ผิดปกติ			
20	<input checked="" type="checkbox"/> ปกติ <input type="checkbox"/> ผิดปกติ	9.00 งด	<input type="checkbox"/> ปกติ <input type="checkbox"/> ผิดปกติ		<input type="checkbox"/> ปกติ <input type="checkbox"/> ผิดปกติ			
21	<input type="checkbox"/> ปกติ <input type="checkbox"/> ผิดปกติ		<input checked="" type="checkbox"/> ปกติ <input type="checkbox"/> ผิดปกติ	11.00 งด	<input type="checkbox"/> ปกติ <input type="checkbox"/> ผิดปกติ			
22	<input type="checkbox"/> ปกติ <input type="checkbox"/> ผิดปกติ		<input checked="" type="checkbox"/> ปกติ <input type="checkbox"/> ผิดปกติ	11.00 งด	<input type="checkbox"/> ปกติ <input type="checkbox"/> ผิดปกติ			
23	<input type="checkbox"/> ปกติ <input type="checkbox"/> ผิดปกติ		<input checked="" type="checkbox"/> ปกติ <input type="checkbox"/> ผิดปกติ	11.00 งด	<input type="checkbox"/> ปกติ <input type="checkbox"/> ผิดปกติ			
24	<input type="checkbox"/> ปกติ <input type="checkbox"/> ผิดปกติ		<input checked="" type="checkbox"/> ปกติ <input type="checkbox"/> ผิดปกติ	11.00 งด	<input type="checkbox"/> ปกติ <input type="checkbox"/> ผิดปกติ			
25	<input type="checkbox"/> ปกติ <input type="checkbox"/> ผิดปกติ		<input checked="" type="checkbox"/> ปกติ <input type="checkbox"/> ผิดปกติ	11.00 งด	<input type="checkbox"/> ปกติ <input type="checkbox"/> ผิดปกติ			
26	<input type="checkbox"/> ปกติ <input type="checkbox"/> ผิดปกติ		<input checked="" type="checkbox"/> ปกติ <input type="checkbox"/> ผิดปกติ	11.00 งด	<input type="checkbox"/> ปกติ <input type="checkbox"/> ผิดปกติ			
27	<input type="checkbox"/> ปกติ <input type="checkbox"/> ผิดปกติ		<input checked="" type="checkbox"/> ปกติ <input type="checkbox"/> ผิดปกติ	11.00 งด	<input type="checkbox"/> ปกติ <input type="checkbox"/> ผิดปกติ			
28	<input checked="" type="checkbox"/> ปกติ <input type="checkbox"/> ผิดปกติ	9.00 งด	<input type="checkbox"/> ปกติ <input type="checkbox"/> ผิดปกติ		<input type="checkbox"/> ปกติ <input type="checkbox"/> ผิดปกติ			
29	<input checked="" type="checkbox"/> ปกติ <input type="checkbox"/> ผิดปกติ	9.00 งด	<input type="checkbox"/> ปกติ <input type="checkbox"/> ผิดปกติ		<input type="checkbox"/> ปกติ <input type="checkbox"/> ผิดปกติ			
30	<input checked="" type="checkbox"/> ปกติ <input type="checkbox"/> ผิดปกติ	9.00 งด	<input type="checkbox"/> ปกติ <input type="checkbox"/> ผิดปกติ		<input type="checkbox"/> ปกติ <input type="checkbox"/> ผิดปกติ			
31	<input checked="" type="checkbox"/> ปกติ <input type="checkbox"/> ผิดปกติ	9.00 งด	<input type="checkbox"/> ปกติ <input type="checkbox"/> ผิดปกติ		<input type="checkbox"/> ปกติ <input type="checkbox"/> ผิดปกติ			

หมายเหตุ 1. หากพบการทำงานผิดปกติให้แก้ไขเบื้องต้น ถ้าหากเป็นกรณีที่สามารถแก้ไขได้
2. หากแก้ไขแล้วระบบการทำงานยังผิดปกติอยู่ ให้แจ้งทาง หัวหน้าช่าง ให้ประสานงานเพื่อดำเนินการแก้ไขเร่งด่วน

รายงานผลการปฏิบัติตามเงื่อนไขของการมาตรการป้องกันและแก้ไขผลกระทบสิ่งแวดล้อม

VilleCon		บันทึกการตรวจเช็คห้องเครื่องจักร ระบบ Jockey Pump No.1,2						ENG-VCN
		หน่วยงาน AKD						ประจำเดือน 09/2566
วันที่	กะเช้า (A)	เวลา	กะบ่าย (B)	เวลา	กะดึก (C)	เวลา	หมายเหตุ	
		ลายเซ็น		ลายเซ็น		ลายเซ็น		
1	<input checked="" type="checkbox"/> ปกติ <input type="checkbox"/> ผิดปกติ	๗:๐๐ ๐.๐๐	<input type="checkbox"/> ปกติ <input type="checkbox"/> ผิดปกติ		<input type="checkbox"/> ปกติ <input type="checkbox"/> ผิดปกติ			
2	<input checked="" type="checkbox"/> ปกติ <input type="checkbox"/> ผิดปกติ	๐:๐๐ ๐.๐๐	<input type="checkbox"/> ปกติ <input type="checkbox"/> ผิดปกติ		<input type="checkbox"/> ปกติ <input type="checkbox"/> ผิดปกติ			
3	<input type="checkbox"/> ปกติ <input type="checkbox"/> ผิดปกติ		<input checked="" type="checkbox"/> ปกติ <input type="checkbox"/> ผิดปกติ	๙:๐๐ ๐.๐๐	<input type="checkbox"/> ปกติ <input type="checkbox"/> ผิดปกติ			
4	<input type="checkbox"/> ปกติ <input type="checkbox"/> ผิดปกติ		<input checked="" type="checkbox"/> ปกติ <input type="checkbox"/> ผิดปกติ	๙:๐๐ ๐.๐๐	<input type="checkbox"/> ปกติ <input type="checkbox"/> ผิดปกติ			
5	<input type="checkbox"/> ปกติ <input type="checkbox"/> ผิดปกติ		<input checked="" type="checkbox"/> ปกติ <input type="checkbox"/> ผิดปกติ	๙:๐๐ ๐.๐๐	<input type="checkbox"/> ปกติ <input type="checkbox"/> ผิดปกติ			
6	<input type="checkbox"/> ปกติ <input type="checkbox"/> ผิดปกติ		<input checked="" type="checkbox"/> ปกติ <input type="checkbox"/> ผิดปกติ	๙:๐๐ ๐.๐๐	<input type="checkbox"/> ปกติ <input type="checkbox"/> ผิดปกติ			
7	<input type="checkbox"/> ปกติ <input type="checkbox"/> ผิดปกติ		<input checked="" type="checkbox"/> ปกติ <input type="checkbox"/> ผิดปกติ	๙:๐๐ ๐.๐๐	<input type="checkbox"/> ปกติ <input type="checkbox"/> ผิดปกติ			
8	<input type="checkbox"/> ปกติ <input type="checkbox"/> ผิดปกติ		<input checked="" type="checkbox"/> ปกติ <input type="checkbox"/> ผิดปกติ	๙:๐๐ ๐.๐๐	<input type="checkbox"/> ปกติ <input type="checkbox"/> ผิดปกติ			
9	<input type="checkbox"/> ปกติ <input type="checkbox"/> ผิดปกติ		<input checked="" type="checkbox"/> ปกติ <input type="checkbox"/> ผิดปกติ	๙:๐๐ ๐.๐๐	<input type="checkbox"/> ปกติ <input type="checkbox"/> ผิดปกติ			
10	<input type="checkbox"/> ปกติ <input type="checkbox"/> ผิดปกติ		<input checked="" type="checkbox"/> ปกติ <input type="checkbox"/> ผิดปกติ	๙:๐๐ ๐.๐๐	<input type="checkbox"/> ปกติ <input type="checkbox"/> ผิดปกติ			
11	<input checked="" type="checkbox"/> ปกติ <input type="checkbox"/> ผิดปกติ	๙:๐๐ ๐.๐๐	<input type="checkbox"/> ปกติ <input type="checkbox"/> ผิดปกติ		<input type="checkbox"/> ปกติ <input type="checkbox"/> ผิดปกติ			
12	<input checked="" type="checkbox"/> ปกติ <input type="checkbox"/> ผิดปกติ	๙:๐๐ ๐.๐๐	<input type="checkbox"/> ปกติ <input type="checkbox"/> ผิดปกติ		<input type="checkbox"/> ปกติ <input type="checkbox"/> ผิดปกติ			
13	<input checked="" type="checkbox"/> ปกติ <input type="checkbox"/> ผิดปกติ	๙:๐๐ ๐.๐๐	<input type="checkbox"/> ปกติ <input type="checkbox"/> ผิดปกติ		<input type="checkbox"/> ปกติ <input type="checkbox"/> ผิดปกติ			
14	<input checked="" type="checkbox"/> ปกติ <input type="checkbox"/> ผิดปกติ	๙:๐๐ ๐.๐๐	<input type="checkbox"/> ปกติ <input type="checkbox"/> ผิดปกติ		<input type="checkbox"/> ปกติ <input type="checkbox"/> ผิดปกติ			
15	<input checked="" type="checkbox"/> ปกติ <input type="checkbox"/> ผิดปกติ	๙:๐๐ ๐.๐๐	<input type="checkbox"/> ปกติ <input type="checkbox"/> ผิดปกติ		<input type="checkbox"/> ปกติ <input type="checkbox"/> ผิดปกติ			
16	<input checked="" type="checkbox"/> ปกติ <input type="checkbox"/> ผิดปกติ	๙:๐๐ ๐.๐๐	<input type="checkbox"/> ปกติ <input type="checkbox"/> ผิดปกติ		<input type="checkbox"/> ปกติ <input type="checkbox"/> ผิดปกติ			
17	<input type="checkbox"/> ปกติ <input type="checkbox"/> ผิดปกติ		<input checked="" type="checkbox"/> ปกติ <input type="checkbox"/> ผิดปกติ	๙:๐๐ ๐.๐๐	<input type="checkbox"/> ปกติ <input type="checkbox"/> ผิดปกติ			
18	<input type="checkbox"/> ปกติ <input type="checkbox"/> ผิดปกติ		<input checked="" type="checkbox"/> ปกติ <input type="checkbox"/> ผิดปกติ	๙:๐๐ ๐.๐๐	<input type="checkbox"/> ปกติ <input type="checkbox"/> ผิดปกติ			
19	<input type="checkbox"/> ปกติ <input type="checkbox"/> ผิดปกติ		<input checked="" type="checkbox"/> ปกติ <input type="checkbox"/> ผิดปกติ	๙:๐๐ ๐.๐๐	<input type="checkbox"/> ปกติ <input type="checkbox"/> ผิดปกติ			
20	<input type="checkbox"/> ปกติ <input type="checkbox"/> ผิดปกติ		<input checked="" type="checkbox"/> ปกติ <input type="checkbox"/> ผิดปกติ	๙:๐๐ ๐.๐๐	<input type="checkbox"/> ปกติ <input type="checkbox"/> ผิดปกติ			
21	<input type="checkbox"/> ปกติ <input type="checkbox"/> ผิดปกติ		<input checked="" type="checkbox"/> ปกติ <input type="checkbox"/> ผิดปกติ	๙:๐๐ ๐.๐๐	<input type="checkbox"/> ปกติ <input type="checkbox"/> ผิดปกติ			
22	<input type="checkbox"/> ปกติ <input type="checkbox"/> ผิดปกติ		<input checked="" type="checkbox"/> ปกติ <input type="checkbox"/> ผิดปกติ	๙:๐๐ ๐.๐๐	<input type="checkbox"/> ปกติ <input type="checkbox"/> ผิดปกติ			
23	<input type="checkbox"/> ปกติ <input type="checkbox"/> ผิดปกติ		<input checked="" type="checkbox"/> ปกติ <input type="checkbox"/> ผิดปกติ	๙:๐๐ ๐.๐๐	<input type="checkbox"/> ปกติ <input type="checkbox"/> ผิดปกติ			
24	<input type="checkbox"/> ปกติ <input type="checkbox"/> ผิดปกติ		<input checked="" type="checkbox"/> ปกติ <input type="checkbox"/> ผิดปกติ	๙:๐๐ ๐.๐๐	<input type="checkbox"/> ปกติ <input type="checkbox"/> ผิดปกติ			
25	<input checked="" type="checkbox"/> ปกติ <input type="checkbox"/> ผิดปกติ	๙:๐๐ ๐.๐๐	<input checked="" type="checkbox"/> ปกติ <input type="checkbox"/> ผิดปกติ		<input type="checkbox"/> ปกติ <input type="checkbox"/> ผิดปกติ			
26	<input checked="" type="checkbox"/> ปกติ <input type="checkbox"/> ผิดปกติ	๙:๐๐ ๐.๐๐	<input type="checkbox"/> ปกติ <input type="checkbox"/> ผิดปกติ		<input type="checkbox"/> ปกติ <input type="checkbox"/> ผิดปกติ			
27	<input checked="" type="checkbox"/> ปกติ <input type="checkbox"/> ผิดปกติ	๙:๐๐ ๐.๐๐	<input type="checkbox"/> ปกติ <input type="checkbox"/> ผิดปกติ		<input type="checkbox"/> ปกติ <input type="checkbox"/> ผิดปกติ			
28	<input checked="" type="checkbox"/> ปกติ <input type="checkbox"/> ผิดปกติ	๙:๐๐ ๐.๐๐	<input type="checkbox"/> ปกติ <input type="checkbox"/> ผิดปกติ		<input type="checkbox"/> ปกติ <input type="checkbox"/> ผิดปกติ			
29	<input checked="" type="checkbox"/> ปกติ <input type="checkbox"/> ผิดปกติ	๙:๐๐ ๐.๐๐	<input type="checkbox"/> ปกติ <input type="checkbox"/> ผิดปกติ		<input type="checkbox"/> ปกติ <input type="checkbox"/> ผิดปกติ			
30	<input checked="" type="checkbox"/> ปกติ <input type="checkbox"/> ผิดปกติ	๙:๐๐ ๐.๐๐	<input type="checkbox"/> ปกติ <input type="checkbox"/> ผิดปกติ		<input type="checkbox"/> ปกติ <input type="checkbox"/> ผิดปกติ			
31	<input type="checkbox"/> ปกติ <input type="checkbox"/> ผิดปกติ		<input type="checkbox"/> ปกติ <input type="checkbox"/> ผิดปกติ		<input type="checkbox"/> ปกติ <input type="checkbox"/> ผิดปกติ			

หมายเหตุ 1. หากพบการทำงานผิดปกติให้แก้ไขเบื้องต้น ถ้าหากเป็นกรณีที่สามารถแก้ไขได้
2. หากแก้ไขแล้วระบบการทำงานยังผิดปกติอยู่ ให้แจ้งทาง หัวหน้าห้อง ให้ประสานงานเพื่อดำเนินการแก้ไขเร่งด่วน

รายงานผลการปฏิบัติตามเงื่อนไขของการมาตรการป้องกันและแก้ไขผลกระทบสิ่งแวดล้อม

VilleCon		บันทึกการตรวจเช็คห้องเครื่องจักร ระบบ Jockey Pump No.1,2						ENG-VCM	
		หน่วยงาน AKD						ประจำเดือน 10/2566	
วันที่	กะเช้า (A)	เวลา ลายเซ็น	กะบ่าย (B)	เวลา ลายเซ็น	กะดึก (C)	เวลา ลายเซ็น	หมายเหตุ		
1	<input type="checkbox"/> ปกติ <input type="radio"/> ผิดปกติ		<input checked="" type="checkbox"/> ปกติ <input type="radio"/> ผิดปกติ	11.00 9/10	<input type="checkbox"/> ปกติ <input type="radio"/> ผิดปกติ				
2	<input type="checkbox"/> ปกติ <input type="radio"/> ผิดปกติ		<input checked="" type="checkbox"/> ปกติ <input type="radio"/> ผิดปกติ	11.00 9/10	<input type="checkbox"/> ปกติ <input type="radio"/> ผิดปกติ				
3	<input type="checkbox"/> ปกติ <input type="radio"/> ผิดปกติ		<input checked="" type="checkbox"/> ปกติ <input type="radio"/> ผิดปกติ	11.00 9/10	<input type="checkbox"/> ปกติ <input type="radio"/> ผิดปกติ				
4	<input type="checkbox"/> ปกติ <input type="radio"/> ผิดปกติ		<input checked="" type="checkbox"/> ปกติ <input type="radio"/> ผิดปกติ	11.00 9/10	<input type="checkbox"/> ปกติ <input type="radio"/> ผิดปกติ				
5	<input type="checkbox"/> ปกติ <input type="radio"/> ผิดปกติ		<input checked="" type="checkbox"/> ปกติ <input type="radio"/> ผิดปกติ	11.00 9/10	<input type="checkbox"/> ปกติ <input type="radio"/> ผิดปกติ				
6	<input type="checkbox"/> ปกติ <input type="radio"/> ผิดปกติ		<input checked="" type="checkbox"/> ปกติ <input type="radio"/> ผิดปกติ	11.00 9/10	<input type="checkbox"/> ปกติ <input type="radio"/> ผิดปกติ				
7	<input type="checkbox"/> ปกติ <input type="radio"/> ผิดปกติ		<input checked="" type="checkbox"/> ปกติ <input type="radio"/> ผิดปกติ	11.00 9/10	<input type="checkbox"/> ปกติ <input type="radio"/> ผิดปกติ				
8	<input type="checkbox"/> ปกติ <input type="radio"/> ผิดปกติ		<input checked="" type="checkbox"/> ปกติ <input type="radio"/> ผิดปกติ	11.00 9/10	<input type="checkbox"/> ปกติ <input type="radio"/> ผิดปกติ				
9	<input checked="" type="checkbox"/> ปกติ <input type="radio"/> ผิดปกติ	0.00 9/10	<input type="checkbox"/> ปกติ <input type="radio"/> ผิดปกติ		<input type="checkbox"/> ปกติ <input type="radio"/> ผิดปกติ				
10	<input checked="" type="checkbox"/> ปกติ <input type="radio"/> ผิดปกติ	0.00 9/10	<input type="checkbox"/> ปกติ <input type="radio"/> ผิดปกติ		<input type="checkbox"/> ปกติ <input type="radio"/> ผิดปกติ				
11	<input checked="" type="checkbox"/> ปกติ <input type="radio"/> ผิดปกติ	0.00 9/10	<input type="checkbox"/> ปกติ <input type="radio"/> ผิดปกติ		<input type="checkbox"/> ปกติ <input type="radio"/> ผิดปกติ				
12	<input type="checkbox"/> ปกติ <input type="radio"/> ผิดปกติ		<input checked="" type="checkbox"/> ปกติ <input type="radio"/> ผิดปกติ	11.00 9/10	<input type="checkbox"/> ปกติ <input type="radio"/> ผิดปกติ				
13	<input type="checkbox"/> ปกติ <input type="radio"/> ผิดปกติ		<input checked="" type="checkbox"/> ปกติ <input type="radio"/> ผิดปกติ	11.00 9/10	<input type="checkbox"/> ปกติ <input type="radio"/> ผิดปกติ				
14	<input type="checkbox"/> ปกติ <input type="radio"/> ผิดปกติ		<input checked="" type="checkbox"/> ปกติ <input type="radio"/> ผิดปกติ	11.00 9/10	<input type="checkbox"/> ปกติ <input type="radio"/> ผิดปกติ				
15	<input type="checkbox"/> ปกติ <input type="radio"/> ผิดปกติ		<input checked="" type="checkbox"/> ปกติ <input type="radio"/> ผิดปกติ	11.00 9/10	<input type="checkbox"/> ปกติ <input type="radio"/> ผิดปกติ				
16	<input type="checkbox"/> ปกติ <input type="radio"/> ผิดปกติ		<input checked="" type="checkbox"/> ปกติ <input type="radio"/> ผิดปกติ	11.00 9/10	<input type="checkbox"/> ปกติ <input type="radio"/> ผิดปกติ				
17	<input type="checkbox"/> ปกติ <input type="radio"/> ผิดปกติ		<input checked="" type="checkbox"/> ปกติ <input type="radio"/> ผิดปกติ	11.00 9/10	<input type="checkbox"/> ปกติ <input type="radio"/> ผิดปกติ				
18	<input type="checkbox"/> ปกติ <input type="radio"/> ผิดปกติ		<input checked="" type="checkbox"/> ปกติ <input type="radio"/> ผิดปกติ	11.00 9/10	<input type="checkbox"/> ปกติ <input type="radio"/> ผิดปกติ				
19	<input type="checkbox"/> ปกติ <input type="radio"/> ผิดปกติ		<input checked="" type="checkbox"/> ปกติ <input type="radio"/> ผิดปกติ	11.00 9/10	<input type="checkbox"/> ปกติ <input type="radio"/> ผิดปกติ				
20	<input type="checkbox"/> ปกติ <input type="radio"/> ผิดปกติ		<input checked="" type="checkbox"/> ปกติ <input type="radio"/> ผิดปกติ	11.00 9/10	<input type="checkbox"/> ปกติ <input type="radio"/> ผิดปกติ				
21	<input type="checkbox"/> ปกติ <input type="radio"/> ผิดปกติ		<input checked="" type="checkbox"/> ปกติ <input type="radio"/> ผิดปกติ	11.00 9/10	<input type="checkbox"/> ปกติ <input type="radio"/> ผิดปกติ				
22	<input type="checkbox"/> ปกติ <input type="radio"/> ผิดปกติ		<input checked="" type="checkbox"/> ปกติ <input type="radio"/> ผิดปกติ	11.00 9/10	<input type="checkbox"/> ปกติ <input type="radio"/> ผิดปกติ				
23	<input checked="" type="checkbox"/> ปกติ <input type="radio"/> ผิดปกติ	0.00 9/10	<input type="checkbox"/> ปกติ <input type="radio"/> ผิดปกติ		<input type="checkbox"/> ปกติ <input type="radio"/> ผิดปกติ				
24	<input checked="" type="checkbox"/> ปกติ <input type="radio"/> ผิดปกติ	0.00 9/10	<input type="checkbox"/> ปกติ <input type="radio"/> ผิดปกติ		<input type="checkbox"/> ปกติ <input type="radio"/> ผิดปกติ				
25	<input checked="" type="checkbox"/> ปกติ <input type="radio"/> ผิดปกติ	0.00 9/10	<input type="checkbox"/> ปกติ <input type="radio"/> ผิดปกติ		<input type="checkbox"/> ปกติ <input type="radio"/> ผิดปกติ				
26	<input checked="" type="checkbox"/> ปกติ <input type="radio"/> ผิดปกติ	0.00 9/10	<input type="checkbox"/> ปกติ <input type="radio"/> ผิดปกติ		<input type="checkbox"/> ปกติ <input type="radio"/> ผิดปกติ				
27	<input checked="" type="checkbox"/> ปกติ <input type="radio"/> ผิดปกติ	0.00 9/10	<input type="checkbox"/> ปกติ <input type="radio"/> ผิดปกติ		<input type="checkbox"/> ปกติ <input type="radio"/> ผิดปกติ				
28	<input type="checkbox"/> ปกติ <input type="radio"/> ผิดปกติ		<input checked="" type="checkbox"/> ปกติ <input type="radio"/> ผิดปกติ	11.00 9/10	<input type="checkbox"/> ปกติ <input type="radio"/> ผิดปกติ				
29	<input type="checkbox"/> ปกติ <input type="radio"/> ผิดปกติ		<input checked="" type="checkbox"/> ปกติ <input type="radio"/> ผิดปกติ	11.00 9/10	<input type="checkbox"/> ปกติ <input type="radio"/> ผิดปกติ				
30	<input type="checkbox"/> ปกติ <input type="radio"/> ผิดปกติ		<input checked="" type="checkbox"/> ปกติ <input type="radio"/> ผิดปกติ	11.00 9/10	<input type="checkbox"/> ปกติ <input type="radio"/> ผิดปกติ				
31	<input type="checkbox"/> ปกติ <input type="radio"/> ผิดปกติ		<input checked="" type="checkbox"/> ปกติ <input type="radio"/> ผิดปกติ	11.00 9/10	<input type="checkbox"/> ปกติ <input type="radio"/> ผิดปกติ				

หมายเหตุ 1. หากพบการทำงานของระบบทำงานผิดปกติให้แก้ไขเบื้องต้น ถ้าหากเป็นกรณีที่สามารถแก้ไขได้
2. หากแก้ไขแล้วระบบการทำงานยังผิดปกติอยู่ ให้แจ้งทาง หัวหน้าช่าง ให้ประสานงานเพื่อดำเนินการแก้ไขเร่งด่วน

รายงานผลการปฏิบัติตามเงื่อนไขของการมาตรการป้องกันและแก้ไขผลกระทบสิ่งแวดล้อม

VilleCon			บันทึกการตรวจเช็คหัตถ์รื้อจักร ระบบ Jocky Pump No.1,2						ENG-VCM	
			หน่วยงาน AKD						ประจำเดือน 11/2566	
วันที่	กะเช้า (A)	เวลา ลงมือ	กะบ่าย (B)	เวลา ลงมือ	กะดึก (C)	เวลา ลงมือ	หมายเหตุ			
1	<input type="checkbox"/> ปกติ <input type="radio"/> ผิดปกติ		<input checked="" type="checkbox"/> ปกติ <input type="radio"/> ผิดปกติ	10:00 9:15	<input type="checkbox"/> ปกติ <input type="radio"/> ผิดปกติ					
2	<input type="checkbox"/> ปกติ <input type="radio"/> ผิดปกติ		<input checked="" type="checkbox"/> ปกติ <input type="radio"/> ผิดปกติ	10:00 9:15	<input type="checkbox"/> ปกติ <input type="radio"/> ผิดปกติ					
3	<input type="checkbox"/> ปกติ <input type="radio"/> ผิดปกติ		<input checked="" type="checkbox"/> ปกติ <input type="radio"/> ผิดปกติ	10:00 9:15	<input type="checkbox"/> ปกติ <input type="radio"/> ผิดปกติ					
4	<input type="checkbox"/> ปกติ <input type="radio"/> ผิดปกติ		<input checked="" type="checkbox"/> ปกติ <input type="radio"/> ผิดปกติ	10:00 9:15	<input type="checkbox"/> ปกติ <input type="radio"/> ผิดปกติ					
5	<input checked="" type="checkbox"/> ปกติ <input type="radio"/> ผิดปกติ	9:00 9:15	<input type="checkbox"/> ปกติ <input type="radio"/> ผิดปกติ		<input type="checkbox"/> ปกติ <input type="radio"/> ผิดปกติ					
6	<input type="checkbox"/> ปกติ <input type="radio"/> ผิดปกติ		<input checked="" type="checkbox"/> ปกติ <input type="radio"/> ผิดปกติ	10:00 9:15	<input type="checkbox"/> ปกติ <input type="radio"/> ผิดปกติ					
7	<input type="checkbox"/> ปกติ <input type="radio"/> ผิดปกติ		<input checked="" type="checkbox"/> ปกติ <input type="radio"/> ผิดปกติ	10:00 9:15	<input type="checkbox"/> ปกติ <input type="radio"/> ผิดปกติ					
8	<input type="checkbox"/> ปกติ <input type="radio"/> ผิดปกติ		<input checked="" type="checkbox"/> ปกติ <input type="radio"/> ผิดปกติ	10:00 9:15	<input type="checkbox"/> ปกติ <input type="radio"/> ผิดปกติ					
9	<input type="checkbox"/> ปกติ <input type="radio"/> ผิดปกติ		<input checked="" type="checkbox"/> ปกติ <input type="radio"/> ผิดปกติ	10:00 9:15	<input type="checkbox"/> ปกติ <input type="radio"/> ผิดปกติ					
10	<input type="checkbox"/> ปกติ <input type="radio"/> ผิดปกติ		<input checked="" type="checkbox"/> ปกติ <input type="radio"/> ผิดปกติ	10:00 9:15	<input type="checkbox"/> ปกติ <input type="radio"/> ผิดปกติ					
11	<input type="checkbox"/> ปกติ <input type="radio"/> ผิดปกติ		<input type="checkbox"/> ปกติ <input type="radio"/> ผิดปกติ	10:00 9:15	<input type="checkbox"/> ปกติ <input type="radio"/> ผิดปกติ					
12	<input checked="" type="checkbox"/> ปกติ <input type="radio"/> ผิดปกติ	9:00 9:15	<input type="checkbox"/> ปกติ <input type="radio"/> ผิดปกติ		<input type="checkbox"/> ปกติ <input type="radio"/> ผิดปกติ					
13	<input type="checkbox"/> ปกติ <input type="radio"/> ผิดปกติ		<input checked="" type="checkbox"/> ปกติ <input type="radio"/> ผิดปกติ	10:00 9:15	<input type="checkbox"/> ปกติ <input type="radio"/> ผิดปกติ					
14	<input type="checkbox"/> ปกติ <input type="radio"/> ผิดปกติ		<input checked="" type="checkbox"/> ปกติ <input type="radio"/> ผิดปกติ	10:00 9:15	<input type="checkbox"/> ปกติ <input type="radio"/> ผิดปกติ					
15	<input type="checkbox"/> ปกติ <input type="radio"/> ผิดปกติ		<input checked="" type="checkbox"/> ปกติ <input type="radio"/> ผิดปกติ	10:00 9:15	<input type="checkbox"/> ปกติ <input type="radio"/> ผิดปกติ					
16	<input type="checkbox"/> ปกติ <input type="radio"/> ผิดปกติ		<input checked="" type="checkbox"/> ปกติ <input type="radio"/> ผิดปกติ	10:00 9:15	<input type="checkbox"/> ปกติ <input type="radio"/> ผิดปกติ					
17	<input type="checkbox"/> ปกติ <input type="radio"/> ผิดปกติ		<input checked="" type="checkbox"/> ปกติ <input type="radio"/> ผิดปกติ	10:00 9:15	<input type="checkbox"/> ปกติ <input type="radio"/> ผิดปกติ					
18	<input type="checkbox"/> ปกติ <input type="radio"/> ผิดปกติ		<input checked="" type="checkbox"/> ปกติ <input type="radio"/> ผิดปกติ	10:00 9:15	<input type="checkbox"/> ปกติ <input type="radio"/> ผิดปกติ					
19	<input checked="" type="checkbox"/> ปกติ <input type="radio"/> ผิดปกติ	9:00 9:15	<input type="checkbox"/> ปกติ <input type="radio"/> ผิดปกติ		<input type="checkbox"/> ปกติ <input type="radio"/> ผิดปกติ					
20	<input type="checkbox"/> ปกติ <input type="radio"/> ผิดปกติ		<input checked="" type="checkbox"/> ปกติ <input type="radio"/> ผิดปกติ	10:00 9:15	<input type="checkbox"/> ปกติ <input type="radio"/> ผิดปกติ					
21	<input type="checkbox"/> ปกติ <input type="radio"/> ผิดปกติ		<input checked="" type="checkbox"/> ปกติ <input type="radio"/> ผิดปกติ	10:00 9:15	<input type="checkbox"/> ปกติ <input type="radio"/> ผิดปกติ					
22	<input type="checkbox"/> ปกติ <input type="radio"/> ผิดปกติ		<input checked="" type="checkbox"/> ปกติ <input type="radio"/> ผิดปกติ	10:00 9:15	<input type="checkbox"/> ปกติ <input type="radio"/> ผิดปกติ					
23	<input type="checkbox"/> ปกติ <input type="radio"/> ผิดปกติ		<input checked="" type="checkbox"/> ปกติ <input type="radio"/> ผิดปกติ	10:00 9:15	<input type="checkbox"/> ปกติ <input type="radio"/> ผิดปกติ					
24	<input type="checkbox"/> ปกติ <input type="radio"/> ผิดปกติ		<input checked="" type="checkbox"/> ปกติ <input type="radio"/> ผิดปกติ	10:00 9:15	<input type="checkbox"/> ปกติ <input type="radio"/> ผิดปกติ					
25	<input type="checkbox"/> ปกติ <input type="radio"/> ผิดปกติ		<input checked="" type="checkbox"/> ปกติ <input type="radio"/> ผิดปกติ	10:00 9:15	<input type="checkbox"/> ปกติ <input type="radio"/> ผิดปกติ					
26	<input checked="" type="checkbox"/> ปกติ <input type="radio"/> ผิดปกติ	9:00 9:15	<input type="checkbox"/> ปกติ <input type="radio"/> ผิดปกติ		<input type="checkbox"/> ปกติ <input type="radio"/> ผิดปกติ					
27	<input type="checkbox"/> ปกติ <input type="radio"/> ผิดปกติ		<input checked="" type="checkbox"/> ปกติ <input type="radio"/> ผิดปกติ	10:00 9:15	<input type="checkbox"/> ปกติ <input type="radio"/> ผิดปกติ					
28	<input type="checkbox"/> ปกติ <input type="radio"/> ผิดปกติ		<input checked="" type="checkbox"/> ปกติ <input type="radio"/> ผิดปกติ	10:00 9:15	<input type="checkbox"/> ปกติ <input type="radio"/> ผิดปกติ					
29	<input type="checkbox"/> ปกติ <input type="radio"/> ผิดปกติ		<input checked="" type="checkbox"/> ปกติ <input type="radio"/> ผิดปกติ	10:00 9:15	<input type="checkbox"/> ปกติ <input type="radio"/> ผิดปกติ					
30	<input type="checkbox"/> ปกติ <input type="radio"/> ผิดปกติ		<input checked="" type="checkbox"/> ปกติ <input type="radio"/> ผิดปกติ	10:00 9:15	<input type="checkbox"/> ปกติ <input type="radio"/> ผิดปกติ					
31	<input type="checkbox"/> ปกติ <input type="radio"/> ผิดปกติ		<input checked="" type="checkbox"/> ปกติ <input type="radio"/> ผิดปกติ	10:00 9:15	<input type="checkbox"/> ปกติ <input type="radio"/> ผิดปกติ					

หมายเหตุ 1. หากพบการทำงานของระบบทำงานผิดปกติให้แก้ไขเบื้องต้น ถ้าหากเป็นกรณีที่สามารถแก้ไขได้
2. หากแก้ไขแล้วระบบการทำงานยังผิดปกติอยู่ ให้แจ้งทาง หัวหน้าช่าง ให้ประสานงานเพื่อดำเนินการแก้ไขเร่งด่วน

รายงานผลการปฏิบัติงานตามเงื่อนไขของการมาตรการป้องกันและแก้ไขผลกระทบสิ่งแวดล้อม

VilleCon			บันทึกการตรวจเช็คห้องเครื่องจักร ระบบ Jocky Pump No.1,2						ENG-VCN	
			หน่วยงาน AKD						ประจำเดือน 12/2566	
วันที่	กะเช้า (A)	เวลา ภายใน	กะบ่าย (B)	เวลา ภายใน	กะดึก (C)	เวลา ภายใน	หมายเหตุ			
1	<input type="checkbox"/> ปกติ <input type="radio"/> ผิดปกติ		<input checked="" type="checkbox"/> ปกติ <input type="radio"/> ผิดปกติ	11.00 9.15	<input type="checkbox"/> ปกติ <input type="radio"/> ผิดปกติ					
2	<input type="checkbox"/> ปกติ <input type="radio"/> ผิดปกติ		<input checked="" type="checkbox"/> ปกติ <input type="radio"/> ผิดปกติ	11.00 9.15	<input type="checkbox"/> ปกติ <input type="radio"/> ผิดปกติ					
3	<input type="checkbox"/> ปกติ <input type="radio"/> ผิดปกติ		<input checked="" type="checkbox"/> ปกติ <input type="radio"/> ผิดปกติ	11.00 9.15	<input type="checkbox"/> ปกติ <input type="radio"/> ผิดปกติ					
4	<input type="checkbox"/> ปกติ <input type="radio"/> ผิดปกติ		<input checked="" type="checkbox"/> ปกติ <input type="radio"/> ผิดปกติ	11.00 9.15	<input type="checkbox"/> ปกติ <input type="radio"/> ผิดปกติ					
5	<input checked="" type="checkbox"/> ปกติ <input type="radio"/> ผิดปกติ	9.00 9.15	<input type="checkbox"/> ปกติ <input type="radio"/> ผิดปกติ		<input type="checkbox"/> ปกติ <input type="radio"/> ผิดปกติ					
6	<input type="checkbox"/> ปกติ <input type="radio"/> ผิดปกติ		<input checked="" type="checkbox"/> ปกติ <input type="radio"/> ผิดปกติ	11.00 9.15	<input type="checkbox"/> ปกติ <input type="radio"/> ผิดปกติ					
7	<input type="checkbox"/> ปกติ <input type="radio"/> ผิดปกติ		<input checked="" type="checkbox"/> ปกติ <input type="radio"/> ผิดปกติ	11.00 9.15	<input type="checkbox"/> ปกติ <input type="radio"/> ผิดปกติ					
8	<input type="checkbox"/> ปกติ <input type="radio"/> ผิดปกติ		<input checked="" type="checkbox"/> ปกติ <input type="radio"/> ผิดปกติ	11.00 9.15	<input type="checkbox"/> ปกติ <input type="radio"/> ผิดปกติ					
9	<input type="checkbox"/> ปกติ <input type="radio"/> ผิดปกติ		<input checked="" type="checkbox"/> ปกติ <input type="radio"/> ผิดปกติ	11.00 9.15	<input type="checkbox"/> ปกติ <input type="radio"/> ผิดปกติ					
10	<input type="checkbox"/> ปกติ <input type="radio"/> ผิดปกติ		<input checked="" type="checkbox"/> ปกติ <input type="radio"/> ผิดปกติ	11.00 9.15	<input type="checkbox"/> ปกติ <input type="radio"/> ผิดปกติ					
11	<input type="checkbox"/> ปกติ <input type="radio"/> ผิดปกติ		<input checked="" type="checkbox"/> ปกติ <input type="radio"/> ผิดปกติ	11.00 9.15	<input type="checkbox"/> ปกติ <input type="radio"/> ผิดปกติ					
12	<input checked="" type="checkbox"/> ปกติ <input type="radio"/> ผิดปกติ	9.00 9.15	<input type="checkbox"/> ปกติ <input type="radio"/> ผิดปกติ		<input type="checkbox"/> ปกติ <input type="radio"/> ผิดปกติ					
13	<input type="checkbox"/> ปกติ <input type="radio"/> ผิดปกติ		<input checked="" type="checkbox"/> ปกติ <input type="radio"/> ผิดปกติ	11.00 9.15	<input type="checkbox"/> ปกติ <input type="radio"/> ผิดปกติ					
14	<input type="checkbox"/> ปกติ <input type="radio"/> ผิดปกติ		<input type="checkbox"/> ปกติ <input type="radio"/> ผิดปกติ	11.00 9.15	<input type="checkbox"/> ปกติ <input type="radio"/> ผิดปกติ					
15	<input type="checkbox"/> ปกติ <input type="radio"/> ผิดปกติ		<input type="checkbox"/> ปกติ <input type="radio"/> ผิดปกติ	11.00 9.15	<input type="checkbox"/> ปกติ <input type="radio"/> ผิดปกติ					
16	<input type="checkbox"/> ปกติ <input type="radio"/> ผิดปกติ		<input checked="" type="checkbox"/> ปกติ <input type="radio"/> ผิดปกติ	11.00 9.15	<input type="checkbox"/> ปกติ <input type="radio"/> ผิดปกติ					
17	<input type="checkbox"/> ปกติ <input type="radio"/> ผิดปกติ		<input type="checkbox"/> ปกติ <input type="radio"/> ผิดปกติ	11.00 9.15	<input type="checkbox"/> ปกติ <input type="radio"/> ผิดปกติ					
18	<input type="checkbox"/> ปกติ <input type="radio"/> ผิดปกติ		<input checked="" type="checkbox"/> ปกติ <input type="radio"/> ผิดปกติ	11.00 9.15	<input type="checkbox"/> ปกติ <input type="radio"/> ผิดปกติ					
19	<input checked="" type="checkbox"/> ปกติ <input type="radio"/> ผิดปกติ	9.00 9.15	<input type="checkbox"/> ปกติ <input type="radio"/> ผิดปกติ		<input type="checkbox"/> ปกติ <input type="radio"/> ผิดปกติ					
20	<input type="checkbox"/> ปกติ <input type="radio"/> ผิดปกติ		<input checked="" type="checkbox"/> ปกติ <input type="radio"/> ผิดปกติ	11.00 9.15	<input type="checkbox"/> ปกติ <input type="radio"/> ผิดปกติ					
21	<input type="checkbox"/> ปกติ <input type="radio"/> ผิดปกติ		<input checked="" type="checkbox"/> ปกติ <input type="radio"/> ผิดปกติ	11.00 9.15	<input type="checkbox"/> ปกติ <input type="radio"/> ผิดปกติ					
22	<input type="checkbox"/> ปกติ <input type="radio"/> ผิดปกติ		<input checked="" type="checkbox"/> ปกติ <input type="radio"/> ผิดปกติ	11.00 9.15	<input type="checkbox"/> ปกติ <input type="radio"/> ผิดปกติ					
23	<input type="checkbox"/> ปกติ <input type="radio"/> ผิดปกติ		<input checked="" type="checkbox"/> ปกติ <input type="radio"/> ผิดปกติ	11.00 9.15	<input type="checkbox"/> ปกติ <input type="radio"/> ผิดปกติ					
24	<input type="checkbox"/> ปกติ <input type="radio"/> ผิดปกติ		<input checked="" type="checkbox"/> ปกติ <input type="radio"/> ผิดปกติ	11.00 9.15	<input type="checkbox"/> ปกติ <input type="radio"/> ผิดปกติ					
25	<input type="checkbox"/> ปกติ <input type="radio"/> ผิดปกติ		<input checked="" type="checkbox"/> ปกติ <input type="radio"/> ผิดปกติ	11.00 9.15	<input type="checkbox"/> ปกติ <input type="radio"/> ผิดปกติ					
26	<input checked="" type="checkbox"/> ปกติ <input type="radio"/> ผิดปกติ	9.00 9.15	<input type="checkbox"/> ปกติ <input type="radio"/> ผิดปกติ		<input type="checkbox"/> ปกติ <input type="radio"/> ผิดปกติ					
27	<input type="checkbox"/> ปกติ <input type="radio"/> ผิดปกติ		<input checked="" type="checkbox"/> ปกติ <input type="radio"/> ผิดปกติ	11.00 9.15	<input type="checkbox"/> ปกติ <input type="radio"/> ผิดปกติ					
28	<input type="checkbox"/> ปกติ <input type="radio"/> ผิดปกติ		<input checked="" type="checkbox"/> ปกติ <input type="radio"/> ผิดปกติ	11.00 9.15	<input type="checkbox"/> ปกติ <input type="radio"/> ผิดปกติ					
29	<input type="checkbox"/> ปกติ <input type="radio"/> ผิดปกติ		<input checked="" type="checkbox"/> ปกติ <input type="radio"/> ผิดปกติ	11.00 9.15	<input type="checkbox"/> ปกติ <input type="radio"/> ผิดปกติ					
30	<input type="checkbox"/> ปกติ <input type="radio"/> ผิดปกติ		<input checked="" type="checkbox"/> ปกติ <input type="radio"/> ผิดปกติ	11.00 9.15	<input type="checkbox"/> ปกติ <input type="radio"/> ผิดปกติ					
31	<input type="checkbox"/> ปกติ <input type="radio"/> ผิดปกติ		<input checked="" type="checkbox"/> ปกติ <input type="radio"/> ผิดปกติ	11.00 9.15	<input type="checkbox"/> ปกติ <input type="radio"/> ผิดปกติ					

หมายเหตุ 1. หากพบการทำงานของระบบทำงานผิดปกติให้แก้ไขเบื้องต้น ถ้าหากเป็นกรณีที่สามารถแก้ไขได้
2. หากแก้ไขแล้วระบบการทำงานยังผิดปกติอยู่ ให้แจ้งทาง หัวหน้าช่าง ให้ประสานงานเพื่อดำเนินการแก้ไขเร่งด่วน

ใบตรวจเช็คและบำรุงรักษา ห้อง MDB

VilleCon		บันทึกการตรวจเช็คห้องเครื่องจักร ระบบ MDB - I						ENG-VCM
		หน่วยงาน AKD						ประจำเดือน 07/2566
วันที่	กะเช้า (A)	เวลา ถ่ายเซ็น	กะบ่าย (B)	เวลา ถ่ายเซ็น	กะดึก (C)	เวลา ถ่ายเซ็น	หมายเหตุ	
1	<input type="checkbox"/> ปกติ <input type="radio"/> ผิดปกติ		<input checked="" type="checkbox"/> ปกติ <input type="radio"/> ผิดปกติ	11.00 อยู่น	<input type="checkbox"/> ปกติ <input type="radio"/> ผิดปกติ			
2	<input type="checkbox"/> ปกติ <input type="radio"/> ผิดปกติ		<input checked="" type="checkbox"/> ปกติ <input type="radio"/> ผิดปกติ	11.00 อยู่น	<input type="checkbox"/> ปกติ <input type="radio"/> ผิดปกติ			
3	<input checked="" type="checkbox"/> ปกติ <input type="radio"/> ผิดปกติ	0.00 อยู่น	<input checked="" type="checkbox"/> ปกติ <input type="radio"/> ผิดปกติ		<input type="checkbox"/> ปกติ <input type="radio"/> ผิดปกติ			
4	<input checked="" type="checkbox"/> ปกติ <input type="radio"/> ผิดปกติ	0.00 อยู่น	<input type="checkbox"/> ปกติ <input type="radio"/> ผิดปกติ		<input type="checkbox"/> ปกติ <input type="radio"/> ผิดปกติ			
5	<input checked="" type="checkbox"/> ปกติ <input type="radio"/> ผิดปกติ	0.00 อยู่น	<input type="checkbox"/> ปกติ <input type="radio"/> ผิดปกติ		<input type="checkbox"/> ปกติ <input type="radio"/> ผิดปกติ			
6	<input checked="" type="checkbox"/> ปกติ <input type="radio"/> ผิดปกติ	0.00 อยู่น	<input type="checkbox"/> ปกติ <input type="radio"/> ผิดปกติ		<input type="checkbox"/> ปกติ <input type="radio"/> ผิดปกติ			
7	<input checked="" type="checkbox"/> ปกติ <input type="radio"/> ผิดปกติ	0.00 อยู่น	<input type="checkbox"/> ปกติ <input type="radio"/> ผิดปกติ		<input type="checkbox"/> ปกติ <input type="radio"/> ผิดปกติ			
8	<input checked="" type="checkbox"/> ปกติ <input type="radio"/> ผิดปกติ	0.00 อยู่น	<input type="checkbox"/> ปกติ <input type="radio"/> ผิดปกติ		<input type="checkbox"/> ปกติ <input type="radio"/> ผิดปกติ			
9	<input type="checkbox"/> ปกติ <input type="radio"/> ผิดปกติ		<input checked="" type="checkbox"/> ปกติ <input type="radio"/> ผิดปกติ	11.00 อยู่น	<input type="checkbox"/> ปกติ <input type="radio"/> ผิดปกติ			
10	<input type="checkbox"/> ปกติ <input type="radio"/> ผิดปกติ		<input checked="" type="checkbox"/> ปกติ <input type="radio"/> ผิดปกติ	11.00 อยู่น	<input type="checkbox"/> ปกติ <input type="radio"/> ผิดปกติ			
11	<input type="checkbox"/> ปกติ <input type="radio"/> ผิดปกติ		<input checked="" type="checkbox"/> ปกติ <input type="radio"/> ผิดปกติ	11.00 อยู่น	<input type="checkbox"/> ปกติ <input type="radio"/> ผิดปกติ			
12	<input type="checkbox"/> ปกติ <input type="radio"/> ผิดปกติ		<input checked="" type="checkbox"/> ปกติ <input type="radio"/> ผิดปกติ	11.00 อยู่น	<input type="checkbox"/> ปกติ <input type="radio"/> ผิดปกติ			
13	<input type="checkbox"/> ปกติ <input type="radio"/> ผิดปกติ		<input checked="" type="checkbox"/> ปกติ <input type="radio"/> ผิดปกติ	11.00 อยู่น	<input type="checkbox"/> ปกติ <input type="radio"/> ผิดปกติ			
14	<input type="checkbox"/> ปกติ <input type="radio"/> ผิดปกติ		<input checked="" type="checkbox"/> ปกติ <input type="radio"/> ผิดปกติ	11.00 อยู่น	<input type="checkbox"/> ปกติ <input type="radio"/> ผิดปกติ			
15	<input type="checkbox"/> ปกติ <input type="radio"/> ผิดปกติ		<input checked="" type="checkbox"/> ปกติ <input type="radio"/> ผิดปกติ	11.00 อยู่น	<input type="checkbox"/> ปกติ <input type="radio"/> ผิดปกติ			
16	<input type="checkbox"/> ปกติ <input type="radio"/> ผิดปกติ		<input checked="" type="checkbox"/> ปกติ <input type="radio"/> ผิดปกติ	11.00 อยู่น	<input type="checkbox"/> ปกติ <input type="radio"/> ผิดปกติ			
17	<input checked="" type="checkbox"/> ปกติ <input type="radio"/> ผิดปกติ	0.00 อยู่น	<input type="checkbox"/> ปกติ <input type="radio"/> ผิดปกติ		<input type="checkbox"/> ปกติ <input type="radio"/> ผิดปกติ			
18	<input checked="" type="checkbox"/> ปกติ <input type="radio"/> ผิดปกติ	0.00 อยู่น	<input type="checkbox"/> ปกติ <input type="radio"/> ผิดปกติ		<input type="checkbox"/> ปกติ <input type="radio"/> ผิดปกติ			
19	<input checked="" type="checkbox"/> ปกติ <input type="radio"/> ผิดปกติ	0.00 อยู่น	<input type="checkbox"/> ปกติ <input type="radio"/> ผิดปกติ		<input type="checkbox"/> ปกติ <input type="radio"/> ผิดปกติ			
20	<input checked="" type="checkbox"/> ปกติ <input type="radio"/> ผิดปกติ	0.00 อยู่น	<input type="checkbox"/> ปกติ <input type="radio"/> ผิดปกติ		<input type="checkbox"/> ปกติ <input type="radio"/> ผิดปกติ			
21	<input checked="" type="checkbox"/> ปกติ <input type="radio"/> ผิดปกติ	0.00 อยู่น	<input type="checkbox"/> ปกติ <input type="radio"/> ผิดปกติ		<input type="checkbox"/> ปกติ <input type="radio"/> ผิดปกติ			
22	<input checked="" type="checkbox"/> ปกติ <input type="radio"/> ผิดปกติ	0.00 อยู่น	<input type="checkbox"/> ปกติ <input type="radio"/> ผิดปกติ		<input type="checkbox"/> ปกติ <input type="radio"/> ผิดปกติ			
23	<input type="checkbox"/> ปกติ <input type="radio"/> ผิดปกติ		<input checked="" type="checkbox"/> ปกติ <input type="radio"/> ผิดปกติ	11.00 อยู่น	<input type="checkbox"/> ปกติ <input type="radio"/> ผิดปกติ			
24	<input type="checkbox"/> ปกติ <input type="radio"/> ผิดปกติ		<input checked="" type="checkbox"/> ปกติ <input type="radio"/> ผิดปกติ	11.00 อยู่น	<input type="checkbox"/> ปกติ <input type="radio"/> ผิดปกติ			
25	<input type="checkbox"/> ปกติ <input type="radio"/> ผิดปกติ		<input checked="" type="checkbox"/> ปกติ <input type="radio"/> ผิดปกติ	11.00 อยู่น	<input type="checkbox"/> ปกติ <input type="radio"/> ผิดปกติ			
26	<input checked="" type="checkbox"/> ปกติ <input type="radio"/> ผิดปกติ	0.00 อยู่น	<input type="checkbox"/> ปกติ <input type="radio"/> ผิดปกติ		<input type="checkbox"/> ปกติ <input type="radio"/> ผิดปกติ			
27	<input checked="" type="checkbox"/> ปกติ <input type="radio"/> ผิดปกติ	0.00 อยู่น	<input type="checkbox"/> ปกติ <input type="radio"/> ผิดปกติ		<input type="checkbox"/> ปกติ <input type="radio"/> ผิดปกติ			
28	<input checked="" type="checkbox"/> ปกติ <input type="radio"/> ผิดปกติ	0.00 อยู่น	<input type="checkbox"/> ปกติ <input type="radio"/> ผิดปกติ		<input type="checkbox"/> ปกติ <input type="radio"/> ผิดปกติ			
29	<input checked="" type="checkbox"/> ปกติ <input type="radio"/> ผิดปกติ		<input type="checkbox"/> ปกติ <input type="radio"/> ผิดปกติ		<input type="checkbox"/> ปกติ <input type="radio"/> ผิดปกติ			
30	<input type="checkbox"/> ปกติ <input type="radio"/> ผิดปกติ		<input checked="" type="checkbox"/> ปกติ <input type="radio"/> ผิดปกติ	11.00 อยู่น	<input type="checkbox"/> ปกติ <input type="radio"/> ผิดปกติ			
31	<input type="checkbox"/> ปกติ <input type="radio"/> ผิดปกติ		<input checked="" type="checkbox"/> ปกติ <input type="radio"/> ผิดปกติ	11.00 อยู่น	<input type="checkbox"/> ปกติ <input type="radio"/> ผิดปกติ			

หมายเหตุ 1. หากพบการทำงานของระบบทำงานผิดปกติให้แก้ไขเบื้องต้น ถ้าหากเป็นกรณีที่สามารถแก้ไขได้
2. หากแก้ไขแล้วระบบการทำงานยังผิดปกติอยู่ ให้แจ้งทาง หัวหน้าช่าง ให้ประสานงานเพื่อดำเนินการแก้ไขเร่งด่วน

รายงานผลการปฏิบัติตามเงื่อนไขของการมาตรการป้องกันและแก้ไขผลกระทบสิ่งแวดล้อม

VilleCon		บันทึกการตรวจเช็คห้องเครื่องจักร ระบบ MDB - 2						ENG-VCM
		หน่วยงาน AKD						ประจำเดือน 07/2566
วันที่	กะเช้า (A)	เวลา ลายเซ็น	กะบ่าย (B)	เวลา ลายเซ็น	กะดึก (C)	เวลา ลายเซ็น	หมายเหตุ	
1	<input type="checkbox"/> ปกติ <input type="radio"/> ผิดปกติ		<input checked="" type="checkbox"/> ปกติ <input type="radio"/> ผิดปกติ	11.00 อนุ	<input type="checkbox"/> ปกติ <input type="radio"/> ผิดปกติ			
2	<input type="checkbox"/> ปกติ <input type="radio"/> ผิดปกติ		<input checked="" type="checkbox"/> ปกติ <input type="radio"/> ผิดปกติ	11.00 อนุ	<input type="checkbox"/> ปกติ <input type="radio"/> ผิดปกติ			
3	<input checked="" type="checkbox"/> ปกติ <input type="radio"/> ผิดปกติ	11.00 อนุ	<input type="checkbox"/> ปกติ <input type="radio"/> ผิดปกติ		<input type="checkbox"/> ปกติ <input type="radio"/> ผิดปกติ			
4	<input checked="" type="checkbox"/> ปกติ <input type="radio"/> ผิดปกติ	11.00 อนุ	<input type="checkbox"/> ปกติ <input type="radio"/> ผิดปกติ		<input type="checkbox"/> ปกติ <input type="radio"/> ผิดปกติ			
5	<input checked="" type="checkbox"/> ปกติ <input type="radio"/> ผิดปกติ	11.00 อนุ	<input type="checkbox"/> ปกติ <input type="radio"/> ผิดปกติ		<input type="checkbox"/> ปกติ <input type="radio"/> ผิดปกติ			
6	<input checked="" type="checkbox"/> ปกติ <input type="radio"/> ผิดปกติ	11.00 อนุ	<input type="checkbox"/> ปกติ <input type="radio"/> ผิดปกติ		<input type="checkbox"/> ปกติ <input type="radio"/> ผิดปกติ			
7	<input checked="" type="checkbox"/> ปกติ <input type="radio"/> ผิดปกติ	11.00 อนุ	<input type="checkbox"/> ปกติ <input type="radio"/> ผิดปกติ		<input type="checkbox"/> ปกติ <input type="radio"/> ผิดปกติ			
8	<input checked="" type="checkbox"/> ปกติ <input type="radio"/> ผิดปกติ	11.00 อนุ	<input type="checkbox"/> ปกติ <input type="radio"/> ผิดปกติ		<input type="checkbox"/> ปกติ <input type="radio"/> ผิดปกติ			
9	<input type="checkbox"/> ปกติ <input type="radio"/> ผิดปกติ		<input checked="" type="checkbox"/> ปกติ <input type="radio"/> ผิดปกติ	11.00 อนุ	<input type="checkbox"/> ปกติ <input type="radio"/> ผิดปกติ			
10	<input type="checkbox"/> ปกติ <input type="radio"/> ผิดปกติ		<input checked="" type="checkbox"/> ปกติ <input type="radio"/> ผิดปกติ	11.00 อนุ	<input type="checkbox"/> ปกติ <input type="radio"/> ผิดปกติ			
11	<input type="checkbox"/> ปกติ <input type="radio"/> ผิดปกติ		<input checked="" type="checkbox"/> ปกติ <input type="radio"/> ผิดปกติ	11.00 อนุ	<input type="checkbox"/> ปกติ <input type="radio"/> ผิดปกติ			
12	<input type="checkbox"/> ปกติ <input type="radio"/> ผิดปกติ		<input checked="" type="checkbox"/> ปกติ <input type="radio"/> ผิดปกติ	11.00 อนุ	<input type="checkbox"/> ปกติ <input type="radio"/> ผิดปกติ			
13	<input type="checkbox"/> ปกติ <input type="radio"/> ผิดปกติ		<input checked="" type="checkbox"/> ปกติ <input type="radio"/> ผิดปกติ	11.00 อนุ	<input type="checkbox"/> ปกติ <input type="radio"/> ผิดปกติ			
14	<input type="checkbox"/> ปกติ <input type="radio"/> ผิดปกติ		<input checked="" type="checkbox"/> ปกติ <input type="radio"/> ผิดปกติ	11.00 อนุ	<input type="checkbox"/> ปกติ <input type="radio"/> ผิดปกติ			
15	<input type="checkbox"/> ปกติ <input type="radio"/> ผิดปกติ		<input checked="" type="checkbox"/> ปกติ <input type="radio"/> ผิดปกติ	11.00 อนุ	<input type="checkbox"/> ปกติ <input type="radio"/> ผิดปกติ			
16	<input type="checkbox"/> ปกติ <input type="radio"/> ผิดปกติ		<input checked="" type="checkbox"/> ปกติ <input type="radio"/> ผิดปกติ	11.00 อนุ	<input type="checkbox"/> ปกติ <input type="radio"/> ผิดปกติ			
17	<input checked="" type="checkbox"/> ปกติ <input type="radio"/> ผิดปกติ	11.00 อนุ	<input type="checkbox"/> ปกติ <input type="radio"/> ผิดปกติ		<input type="checkbox"/> ปกติ <input type="radio"/> ผิดปกติ			
18	<input checked="" type="checkbox"/> ปกติ <input type="radio"/> ผิดปกติ	11.00 อนุ	<input type="checkbox"/> ปกติ <input type="radio"/> ผิดปกติ		<input type="checkbox"/> ปกติ <input type="radio"/> ผิดปกติ			
19	<input checked="" type="checkbox"/> ปกติ <input type="radio"/> ผิดปกติ	11.00 อนุ	<input type="checkbox"/> ปกติ <input type="radio"/> ผิดปกติ		<input type="checkbox"/> ปกติ <input type="radio"/> ผิดปกติ			
20	<input checked="" type="checkbox"/> ปกติ <input type="radio"/> ผิดปกติ	11.00 อนุ	<input type="checkbox"/> ปกติ <input type="radio"/> ผิดปกติ		<input type="checkbox"/> ปกติ <input type="radio"/> ผิดปกติ			
21	<input checked="" type="checkbox"/> ปกติ <input type="radio"/> ผิดปกติ	11.00 อนุ	<input type="checkbox"/> ปกติ <input type="radio"/> ผิดปกติ		<input type="checkbox"/> ปกติ <input type="radio"/> ผิดปกติ			
22	<input checked="" type="checkbox"/> ปกติ <input type="radio"/> ผิดปกติ	11.00 อนุ	<input type="checkbox"/> ปกติ <input type="radio"/> ผิดปกติ		<input type="checkbox"/> ปกติ <input type="radio"/> ผิดปกติ			
23	<input type="checkbox"/> ปกติ <input type="radio"/> ผิดปกติ		<input checked="" type="checkbox"/> ปกติ <input type="radio"/> ผิดปกติ	11.00 อนุ	<input type="checkbox"/> ปกติ <input type="radio"/> ผิดปกติ			
24	<input type="checkbox"/> ปกติ <input type="radio"/> ผิดปกติ		<input checked="" type="checkbox"/> ปกติ <input type="radio"/> ผิดปกติ	11.00 อนุ	<input type="checkbox"/> ปกติ <input type="radio"/> ผิดปกติ			
25	<input type="checkbox"/> ปกติ <input type="radio"/> ผิดปกติ		<input checked="" type="checkbox"/> ปกติ <input type="radio"/> ผิดปกติ	11.00 อนุ	<input type="checkbox"/> ปกติ <input type="radio"/> ผิดปกติ			
26	<input checked="" type="checkbox"/> ปกติ <input type="radio"/> ผิดปกติ	11.00 อนุ	<input type="checkbox"/> ปกติ <input type="radio"/> ผิดปกติ		<input type="checkbox"/> ปกติ <input type="radio"/> ผิดปกติ			
27	<input checked="" type="checkbox"/> ปกติ <input type="radio"/> ผิดปกติ	11.00 อนุ	<input type="checkbox"/> ปกติ <input type="radio"/> ผิดปกติ		<input type="checkbox"/> ปกติ <input type="radio"/> ผิดปกติ			
28	<input checked="" type="checkbox"/> ปกติ <input type="radio"/> ผิดปกติ	11.00 อนุ	<input type="checkbox"/> ปกติ <input type="radio"/> ผิดปกติ		<input type="checkbox"/> ปกติ <input type="radio"/> ผิดปกติ			
29	<input checked="" type="checkbox"/> ปกติ <input type="radio"/> ผิดปกติ	11.00 อนุ	<input type="checkbox"/> ปกติ <input type="radio"/> ผิดปกติ		<input type="checkbox"/> ปกติ <input type="radio"/> ผิดปกติ			
30	<input type="checkbox"/> ปกติ <input type="radio"/> ผิดปกติ		<input checked="" type="checkbox"/> ปกติ <input type="radio"/> ผิดปกติ	11.00 อนุ	<input type="checkbox"/> ปกติ <input type="radio"/> ผิดปกติ			
31	<input type="checkbox"/> ปกติ <input type="radio"/> ผิดปกติ		<input checked="" type="checkbox"/> ปกติ <input type="radio"/> ผิดปกติ	11.00 อนุ	<input type="checkbox"/> ปกติ <input type="radio"/> ผิดปกติ			

หมายเหตุ

- หากพบการทำงานของระบบทำงานผิดปกติให้แก้ไขเบื้องต้น ถ้าหากเป็นกรณีที่สามารถแก้ไขได้
- หากแก้ไขแล้วระบบการทำงานยังผิดปกติอยู่ ให้แจ้งทาง หัวหน้าห้อง ให้ประสานงานเพื่อดำเนินการแก้ไขเร่งด่วน

รายงานผลการปฏิบัติตามเงื่อนไขของการมาตรการป้องกันและแก้ไขผลกระทบสิ่งแวดล้อม

Villecon		บันทึกการตรวจเช็คห้องเครื่องจักร ระบบ MDB - 1						ENG-VCMI
		หน่วยงาน AKD						ประจำเดือน 08/2566
วันที่	กะเช้า (A)	เวลา สายเช็	กะบ่าย (B)	เวลา สายเช็	กะดึก (C)	เวลา สายเช็	หมายเหตุ	
1	<input checked="" type="checkbox"/> ปกติ <input type="checkbox"/> ผิดปกติ	๗.๐๐ ๑.๐๐	<input type="checkbox"/> ปกติ <input type="checkbox"/> ผิดปกติ		<input type="checkbox"/> ปกติ <input type="checkbox"/> ผิดปกติ			
2	<input checked="" type="checkbox"/> ปกติ <input type="checkbox"/> ผิดปกติ	๗.๐๐ ๑.๐๐	<input type="checkbox"/> ปกติ <input type="checkbox"/> ผิดปกติ		<input type="checkbox"/> ปกติ <input type="checkbox"/> ผิดปกติ			
3	<input checked="" type="checkbox"/> ปกติ <input type="checkbox"/> ผิดปกติ	๗.๐๐ ๑.๐๐	<input type="checkbox"/> ปกติ <input type="checkbox"/> ผิดปกติ		<input type="checkbox"/> ปกติ <input type="checkbox"/> ผิดปกติ			
4	<input checked="" type="checkbox"/> ปกติ <input type="checkbox"/> ผิดปกติ	๗.๐๐ ๑.๐๐	<input type="checkbox"/> ปกติ <input type="checkbox"/> ผิดปกติ		<input type="checkbox"/> ปกติ <input type="checkbox"/> ผิดปกติ			
5	<input checked="" type="checkbox"/> ปกติ <input type="checkbox"/> ผิดปกติ	๗.๐๐ ๑.๐๐	<input type="checkbox"/> ปกติ <input type="checkbox"/> ผิดปกติ		<input type="checkbox"/> ปกติ <input type="checkbox"/> ผิดปกติ			
6	<input type="checkbox"/> ปกติ <input type="checkbox"/> ผิดปกติ		<input checked="" type="checkbox"/> ปกติ <input type="checkbox"/> ผิดปกติ	๗.๐๐ ๑.๐๐	<input type="checkbox"/> ปกติ <input type="checkbox"/> ผิดปกติ			
7	<input type="checkbox"/> ปกติ <input type="checkbox"/> ผิดปกติ		<input checked="" type="checkbox"/> ปกติ <input type="checkbox"/> ผิดปกติ	๗.๐๐ ๑.๐๐	<input type="checkbox"/> ปกติ <input type="checkbox"/> ผิดปกติ			
8	<input type="checkbox"/> ปกติ <input type="checkbox"/> ผิดปกติ		<input checked="" type="checkbox"/> ปกติ <input type="checkbox"/> ผิดปกติ	๗.๐๐ ๑.๐๐	<input type="checkbox"/> ปกติ <input type="checkbox"/> ผิดปกติ			
9	<input type="checkbox"/> ปกติ <input type="checkbox"/> ผิดปกติ		<input checked="" type="checkbox"/> ปกติ <input type="checkbox"/> ผิดปกติ	๗.๐๐ ๑.๐๐	<input type="checkbox"/> ปกติ <input type="checkbox"/> ผิดปกติ			
10	<input type="checkbox"/> ปกติ <input type="checkbox"/> ผิดปกติ		<input checked="" type="checkbox"/> ปกติ <input type="checkbox"/> ผิดปกติ	๗.๐๐ ๑.๐๐	<input type="checkbox"/> ปกติ <input type="checkbox"/> ผิดปกติ			
11	<input type="checkbox"/> ปกติ <input type="checkbox"/> ผิดปกติ		<input checked="" type="checkbox"/> ปกติ <input type="checkbox"/> ผิดปกติ	๗.๐๐ ๑.๐๐	<input type="checkbox"/> ปกติ <input type="checkbox"/> ผิดปกติ			
12	<input type="checkbox"/> ปกติ <input type="checkbox"/> ผิดปกติ		<input checked="" type="checkbox"/> ปกติ <input type="checkbox"/> ผิดปกติ	๗.๐๐ ๑.๐๐	<input type="checkbox"/> ปกติ <input type="checkbox"/> ผิดปกติ			
13	<input type="checkbox"/> ปกติ <input type="checkbox"/> ผิดปกติ		<input checked="" type="checkbox"/> ปกติ <input type="checkbox"/> ผิดปกติ	๗.๐๐ ๑.๐๐	<input type="checkbox"/> ปกติ <input type="checkbox"/> ผิดปกติ			
14	<input checked="" type="checkbox"/> ปกติ <input type="checkbox"/> ผิดปกติ	๑.๐๐ ๑.๐๐	<input type="checkbox"/> ปกติ <input type="checkbox"/> ผิดปกติ		<input type="checkbox"/> ปกติ <input type="checkbox"/> ผิดปกติ			
15	<input checked="" type="checkbox"/> ปกติ <input type="checkbox"/> ผิดปกติ	๑.๐๐ ๑.๐๐	<input type="checkbox"/> ปกติ <input type="checkbox"/> ผิดปกติ		<input type="checkbox"/> ปกติ <input type="checkbox"/> ผิดปกติ			
16	<input checked="" type="checkbox"/> ปกติ <input type="checkbox"/> ผิดปกติ	๑.๐๐ ๑.๐๐	<input type="checkbox"/> ปกติ <input type="checkbox"/> ผิดปกติ		<input type="checkbox"/> ปกติ <input type="checkbox"/> ผิดปกติ			
17	<input checked="" type="checkbox"/> ปกติ <input type="checkbox"/> ผิดปกติ	๑.๐๐ ๑.๐๐	<input type="checkbox"/> ปกติ <input type="checkbox"/> ผิดปกติ		<input type="checkbox"/> ปกติ <input type="checkbox"/> ผิดปกติ			
18	<input checked="" type="checkbox"/> ปกติ <input type="checkbox"/> ผิดปกติ	๑.๐๐ ๑.๐๐	<input type="checkbox"/> ปกติ <input type="checkbox"/> ผิดปกติ		<input type="checkbox"/> ปกติ <input type="checkbox"/> ผิดปกติ			
19	<input checked="" type="checkbox"/> ปกติ <input type="checkbox"/> ผิดปกติ	๑.๐๐ ๑.๐๐	<input type="checkbox"/> ปกติ <input type="checkbox"/> ผิดปกติ		<input type="checkbox"/> ปกติ <input type="checkbox"/> ผิดปกติ			
20	<input checked="" type="checkbox"/> ปกติ <input type="checkbox"/> ผิดปกติ	๑.๐๐ ๑.๐๐	<input type="checkbox"/> ปกติ <input type="checkbox"/> ผิดปกติ		<input type="checkbox"/> ปกติ <input type="checkbox"/> ผิดปกติ			
21	<input type="checkbox"/> ปกติ <input type="checkbox"/> ผิดปกติ		<input checked="" type="checkbox"/> ปกติ <input type="checkbox"/> ผิดปกติ	๗.๐๐ ๑.๐๐	<input type="checkbox"/> ปกติ <input type="checkbox"/> ผิดปกติ			
22	<input type="checkbox"/> ปกติ <input type="checkbox"/> ผิดปกติ		<input checked="" type="checkbox"/> ปกติ <input type="checkbox"/> ผิดปกติ	๗.๐๐ ๑.๐๐	<input type="checkbox"/> ปกติ <input type="checkbox"/> ผิดปกติ			
23	<input type="checkbox"/> ปกติ <input type="checkbox"/> ผิดปกติ		<input checked="" type="checkbox"/> ปกติ <input type="checkbox"/> ผิดปกติ	๗.๐๐ ๑.๐๐	<input type="checkbox"/> ปกติ <input type="checkbox"/> ผิดปกติ			
24	<input type="checkbox"/> ปกติ <input type="checkbox"/> ผิดปกติ		<input checked="" type="checkbox"/> ปกติ <input type="checkbox"/> ผิดปกติ	๗.๐๐ ๑.๐๐	<input type="checkbox"/> ปกติ <input type="checkbox"/> ผิดปกติ			
25	<input type="checkbox"/> ปกติ <input type="checkbox"/> ผิดปกติ		<input checked="" type="checkbox"/> ปกติ <input type="checkbox"/> ผิดปกติ	๗.๐๐ ๑.๐๐	<input type="checkbox"/> ปกติ <input type="checkbox"/> ผิดปกติ			
26	<input type="checkbox"/> ปกติ <input type="checkbox"/> ผิดปกติ		<input checked="" type="checkbox"/> ปกติ <input type="checkbox"/> ผิดปกติ	๗.๐๐ ๑.๐๐	<input type="checkbox"/> ปกติ <input type="checkbox"/> ผิดปกติ			
27	<input type="checkbox"/> ปกติ <input type="checkbox"/> ผิดปกติ		<input checked="" type="checkbox"/> ปกติ <input type="checkbox"/> ผิดปกติ	๗.๐๐ ๑.๐๐	<input type="checkbox"/> ปกติ <input type="checkbox"/> ผิดปกติ			
28	<input checked="" type="checkbox"/> ปกติ <input type="checkbox"/> ผิดปกติ	๑.๐๐ ๑.๐๐	<input type="checkbox"/> ปกติ <input type="checkbox"/> ผิดปกติ		<input type="checkbox"/> ปกติ <input type="checkbox"/> ผิดปกติ			
29	<input checked="" type="checkbox"/> ปกติ <input type="checkbox"/> ผิดปกติ	๑.๐๐ ๑.๐๐	<input type="checkbox"/> ปกติ <input type="checkbox"/> ผิดปกติ		<input type="checkbox"/> ปกติ <input type="checkbox"/> ผิดปกติ			
30	<input checked="" type="checkbox"/> ปกติ <input type="checkbox"/> ผิดปกติ	๑.๐๐ ๑.๐๐	<input type="checkbox"/> ปกติ <input type="checkbox"/> ผิดปกติ		<input type="checkbox"/> ปกติ <input type="checkbox"/> ผิดปกติ			
31	<input checked="" type="checkbox"/> ปกติ <input type="checkbox"/> ผิดปกติ	๑.๐๐ ๑.๐๐	<input type="checkbox"/> ปกติ <input type="checkbox"/> ผิดปกติ		<input type="checkbox"/> ปกติ <input type="checkbox"/> ผิดปกติ			

หมายเหตุ 1. หากพบการทำงานของระบบทำงานผิดปกติให้แก้ไขเบื้องต้น ถ้าหากเป็นกรณีที่สามารถแก้ไขได้
2. หากแก้ไขแล้วระบบการทำงานยังผิดปกติอยู่ ให้แจ้งทาง หัวหน้าช่าง ให้ประสานงานเพื่อดำเนินการแก้ไขเร่งด่วน

รายงานผลการปฏิบัติตามเงื่อนไขของการมาตรการป้องกันและแก้ไขผลกระทบสิ่งแวดล้อม

VilleCon		บันทึกการตรวจเช็คห้องเครื่องจักร ระบบ MDB - 2						ENG-VCM
		หน่วยงาน AKD						ประจำเดือน 08/2566
วันที่	กะเช้า (A)	เวลา ภายใน	กะบ่าย (B)	เวลา ภายใน	กะดึก (C)	เวลา ภายใน	หมายเหตุ	
1	<input checked="" type="checkbox"/> ปกติ <input type="checkbox"/> ผิดปกติ	0.00	<input type="checkbox"/> ปกติ <input type="checkbox"/> ผิดปกติ		<input type="checkbox"/> ปกติ <input type="checkbox"/> ผิดปกติ			
2	<input checked="" type="checkbox"/> ปกติ <input type="checkbox"/> ผิดปกติ	0.00	<input type="checkbox"/> ปกติ <input type="checkbox"/> ผิดปกติ		<input type="checkbox"/> ปกติ <input type="checkbox"/> ผิดปกติ			
3	<input checked="" type="checkbox"/> ปกติ <input type="checkbox"/> ผิดปกติ	0.00	<input type="checkbox"/> ปกติ <input type="checkbox"/> ผิดปกติ		<input type="checkbox"/> ปกติ <input type="checkbox"/> ผิดปกติ			
4	<input checked="" type="checkbox"/> ปกติ <input type="checkbox"/> ผิดปกติ	0.00	<input checked="" type="checkbox"/> ปกติ <input type="checkbox"/> ผิดปกติ	0.00	<input type="checkbox"/> ปกติ <input type="checkbox"/> ผิดปกติ			
5	<input checked="" type="checkbox"/> ปกติ <input type="checkbox"/> ผิดปกติ	0.00	<input type="checkbox"/> ปกติ <input type="checkbox"/> ผิดปกติ	0.00	<input type="checkbox"/> ปกติ <input type="checkbox"/> ผิดปกติ			
6	<input type="checkbox"/> ปกติ <input type="checkbox"/> ผิดปกติ		<input checked="" type="checkbox"/> ปกติ <input type="checkbox"/> ผิดปกติ	0.00	<input type="checkbox"/> ปกติ <input type="checkbox"/> ผิดปกติ			
7	<input type="checkbox"/> ปกติ <input type="checkbox"/> ผิดปกติ		<input checked="" type="checkbox"/> ปกติ <input type="checkbox"/> ผิดปกติ	0.00	<input type="checkbox"/> ปกติ <input type="checkbox"/> ผิดปกติ			
8	<input type="checkbox"/> ปกติ <input type="checkbox"/> ผิดปกติ		<input checked="" type="checkbox"/> ปกติ <input type="checkbox"/> ผิดปกติ	0.00	<input type="checkbox"/> ปกติ <input type="checkbox"/> ผิดปกติ			
9	<input type="checkbox"/> ปกติ <input type="checkbox"/> ผิดปกติ		<input checked="" type="checkbox"/> ปกติ <input type="checkbox"/> ผิดปกติ	0.00	<input type="checkbox"/> ปกติ <input type="checkbox"/> ผิดปกติ			
10	<input type="checkbox"/> ปกติ <input type="checkbox"/> ผิดปกติ		<input checked="" type="checkbox"/> ปกติ <input type="checkbox"/> ผิดปกติ	0.00	<input type="checkbox"/> ปกติ <input type="checkbox"/> ผิดปกติ			
11	<input type="checkbox"/> ปกติ <input type="checkbox"/> ผิดปกติ		<input checked="" type="checkbox"/> ปกติ <input type="checkbox"/> ผิดปกติ	0.00	<input type="checkbox"/> ปกติ <input type="checkbox"/> ผิดปกติ			
12	<input type="checkbox"/> ปกติ <input type="checkbox"/> ผิดปกติ		<input checked="" type="checkbox"/> ปกติ <input type="checkbox"/> ผิดปกติ	0.00	<input type="checkbox"/> ปกติ <input type="checkbox"/> ผิดปกติ			
13	<input type="checkbox"/> ปกติ <input type="checkbox"/> ผิดปกติ		<input checked="" type="checkbox"/> ปกติ <input type="checkbox"/> ผิดปกติ	0.00	<input type="checkbox"/> ปกติ <input type="checkbox"/> ผิดปกติ			
14	<input checked="" type="checkbox"/> ปกติ <input type="checkbox"/> ผิดปกติ	0.00	<input type="checkbox"/> ปกติ <input type="checkbox"/> ผิดปกติ		<input type="checkbox"/> ปกติ <input type="checkbox"/> ผิดปกติ			
15	<input checked="" type="checkbox"/> ปกติ <input type="checkbox"/> ผิดปกติ	0.00	<input type="checkbox"/> ปกติ <input type="checkbox"/> ผิดปกติ		<input type="checkbox"/> ปกติ <input type="checkbox"/> ผิดปกติ			
16	<input checked="" type="checkbox"/> ปกติ <input type="checkbox"/> ผิดปกติ	0.00	<input type="checkbox"/> ปกติ <input type="checkbox"/> ผิดปกติ		<input type="checkbox"/> ปกติ <input type="checkbox"/> ผิดปกติ			
17	<input checked="" type="checkbox"/> ปกติ <input type="checkbox"/> ผิดปกติ	0.00	<input type="checkbox"/> ปกติ <input type="checkbox"/> ผิดปกติ		<input type="checkbox"/> ปกติ <input type="checkbox"/> ผิดปกติ			
18	<input checked="" type="checkbox"/> ปกติ <input type="checkbox"/> ผิดปกติ	0.00	<input type="checkbox"/> ปกติ <input type="checkbox"/> ผิดปกติ		<input type="checkbox"/> ปกติ <input type="checkbox"/> ผิดปกติ			
19	<input checked="" type="checkbox"/> ปกติ <input type="checkbox"/> ผิดปกติ	0.00	<input type="checkbox"/> ปกติ <input type="checkbox"/> ผิดปกติ		<input type="checkbox"/> ปกติ <input type="checkbox"/> ผิดปกติ			
20	<input checked="" type="checkbox"/> ปกติ <input type="checkbox"/> ผิดปกติ	0.00	<input type="checkbox"/> ปกติ <input type="checkbox"/> ผิดปกติ		<input type="checkbox"/> ปกติ <input type="checkbox"/> ผิดปกติ			
21	<input type="checkbox"/> ปกติ <input type="checkbox"/> ผิดปกติ		<input checked="" type="checkbox"/> ปกติ <input type="checkbox"/> ผิดปกติ	0.00	<input type="checkbox"/> ปกติ <input type="checkbox"/> ผิดปกติ			
22	<input type="checkbox"/> ปกติ <input type="checkbox"/> ผิดปกติ		<input checked="" type="checkbox"/> ปกติ <input type="checkbox"/> ผิดปกติ	0.00	<input type="checkbox"/> ปกติ <input type="checkbox"/> ผิดปกติ			
23	<input type="checkbox"/> ปกติ <input type="checkbox"/> ผิดปกติ		<input checked="" type="checkbox"/> ปกติ <input type="checkbox"/> ผิดปกติ	0.00	<input type="checkbox"/> ปกติ <input type="checkbox"/> ผิดปกติ			
24	<input type="checkbox"/> ปกติ <input type="checkbox"/> ผิดปกติ		<input checked="" type="checkbox"/> ปกติ <input type="checkbox"/> ผิดปกติ	0.00	<input type="checkbox"/> ปกติ <input type="checkbox"/> ผิดปกติ			
25	<input type="checkbox"/> ปกติ <input type="checkbox"/> ผิดปกติ		<input checked="" type="checkbox"/> ปกติ <input type="checkbox"/> ผิดปกติ	0.00	<input type="checkbox"/> ปกติ <input type="checkbox"/> ผิดปกติ			
26	<input type="checkbox"/> ปกติ <input type="checkbox"/> ผิดปกติ		<input checked="" type="checkbox"/> ปกติ <input type="checkbox"/> ผิดปกติ	0.00	<input type="checkbox"/> ปกติ <input type="checkbox"/> ผิดปกติ			
27	<input type="checkbox"/> ปกติ <input type="checkbox"/> ผิดปกติ		<input checked="" type="checkbox"/> ปกติ <input type="checkbox"/> ผิดปกติ	0.00	<input type="checkbox"/> ปกติ <input type="checkbox"/> ผิดปกติ			
28	<input checked="" type="checkbox"/> ปกติ <input type="checkbox"/> ผิดปกติ	0.00	<input type="checkbox"/> ปกติ <input type="checkbox"/> ผิดปกติ		<input type="checkbox"/> ปกติ <input type="checkbox"/> ผิดปกติ			
29	<input checked="" type="checkbox"/> ปกติ <input type="checkbox"/> ผิดปกติ	0.00	<input type="checkbox"/> ปกติ <input type="checkbox"/> ผิดปกติ		<input type="checkbox"/> ปกติ <input type="checkbox"/> ผิดปกติ			
30	<input checked="" type="checkbox"/> ปกติ <input type="checkbox"/> ผิดปกติ	0.00	<input type="checkbox"/> ปกติ <input type="checkbox"/> ผิดปกติ		<input type="checkbox"/> ปกติ <input type="checkbox"/> ผิดปกติ			
31	<input checked="" type="checkbox"/> ปกติ <input type="checkbox"/> ผิดปกติ	0.00	<input type="checkbox"/> ปกติ <input type="checkbox"/> ผิดปกติ		<input type="checkbox"/> ปกติ <input type="checkbox"/> ผิดปกติ			

หมายเหตุ 1. หากพบการทำงานของระบบทำงานผิดปกติให้แก้ไขเบื้องต้น ถ้าหากเป็นกรณีที่สามารถแก้ไขได้
2. หากแก้ไขแล้วระบบการทำงานยังผิดปกติอยู่ ให้แจ้งทาง หัวหน้าช่าง ให้ประสานงานเพื่อดำเนินการแก้ไขเร่งด่วน

รายงานผลการปฏิบัติตามเงื่อนไขของการมาตรการป้องกันและแก้ไขผลกระทบสิ่งแวดล้อม

VilleCon		บันทึกการตรวจเช็คห้องเครื่องจักร ระบบ MDB - 1						ENG-VCM
		หน่วยงาน AKD						ประจำเดือน 09/2566
วันที่	กะเช้า (A)	เวลา ลายเซ็น	กะบ่าย (B)	เวลา ลายเซ็น	กะดึก (C)	เวลา ลายเซ็น	หมายเหตุ	
1	<input checked="" type="checkbox"/> ปกติ <input type="checkbox"/> ผิดปกติ	0.00 อนุมัติ	<input type="checkbox"/> ปกติ <input type="checkbox"/> ผิดปกติ		<input type="checkbox"/> ปกติ <input type="checkbox"/> ผิดปกติ			
2	<input checked="" type="checkbox"/> ปกติ <input type="checkbox"/> ผิดปกติ	0.00 อนุมัติ	<input type="checkbox"/> ปกติ <input type="checkbox"/> ผิดปกติ		<input type="checkbox"/> ปกติ <input type="checkbox"/> ผิดปกติ			
3	<input type="checkbox"/> ปกติ <input type="checkbox"/> ผิดปกติ		<input checked="" type="checkbox"/> ปกติ <input type="checkbox"/> ผิดปกติ	0.00 อนุมัติ	<input type="checkbox"/> ปกติ <input type="checkbox"/> ผิดปกติ			
4	<input type="checkbox"/> ปกติ <input type="checkbox"/> ผิดปกติ		<input checked="" type="checkbox"/> ปกติ <input type="checkbox"/> ผิดปกติ	0.00 อนุมัติ	<input type="checkbox"/> ปกติ <input type="checkbox"/> ผิดปกติ			
5	<input type="checkbox"/> ปกติ <input type="checkbox"/> ผิดปกติ		<input checked="" type="checkbox"/> ปกติ <input type="checkbox"/> ผิดปกติ	0.00 อนุมัติ	<input type="checkbox"/> ปกติ <input type="checkbox"/> ผิดปกติ			
6	<input type="checkbox"/> ปกติ <input type="checkbox"/> ผิดปกติ		<input checked="" type="checkbox"/> ปกติ <input type="checkbox"/> ผิดปกติ	0.00 อนุมัติ	<input type="checkbox"/> ปกติ <input type="checkbox"/> ผิดปกติ			
7	<input type="checkbox"/> ปกติ <input type="checkbox"/> ผิดปกติ		<input checked="" type="checkbox"/> ปกติ <input type="checkbox"/> ผิดปกติ	0.00 อนุมัติ	<input type="checkbox"/> ปกติ <input type="checkbox"/> ผิดปกติ			
8	<input type="checkbox"/> ปกติ <input type="checkbox"/> ผิดปกติ		<input checked="" type="checkbox"/> ปกติ <input type="checkbox"/> ผิดปกติ	0.00 อนุมัติ	<input type="checkbox"/> ปกติ <input type="checkbox"/> ผิดปกติ			
9	<input type="checkbox"/> ปกติ <input type="checkbox"/> ผิดปกติ		<input checked="" type="checkbox"/> ปกติ <input type="checkbox"/> ผิดปกติ	0.00 อนุมัติ	<input type="checkbox"/> ปกติ <input type="checkbox"/> ผิดปกติ			
10	<input type="checkbox"/> ปกติ <input type="checkbox"/> ผิดปกติ		<input checked="" type="checkbox"/> ปกติ <input type="checkbox"/> ผิดปกติ	0.00 อนุมัติ	<input type="checkbox"/> ปกติ <input type="checkbox"/> ผิดปกติ			
11	<input checked="" type="checkbox"/> ปกติ <input type="checkbox"/> ผิดปกติ	0.00 อนุมัติ	<input type="checkbox"/> ปกติ <input type="checkbox"/> ผิดปกติ		<input type="checkbox"/> ปกติ <input type="checkbox"/> ผิดปกติ			
12	<input checked="" type="checkbox"/> ปกติ <input type="checkbox"/> ผิดปกติ	0.00 อนุมัติ	<input type="checkbox"/> ปกติ <input type="checkbox"/> ผิดปกติ		<input type="checkbox"/> ปกติ <input type="checkbox"/> ผิดปกติ			
13	<input checked="" type="checkbox"/> ปกติ <input type="checkbox"/> ผิดปกติ	0.00 อนุมัติ	<input type="checkbox"/> ปกติ <input type="checkbox"/> ผิดปกติ		<input type="checkbox"/> ปกติ <input type="checkbox"/> ผิดปกติ			
14	<input checked="" type="checkbox"/> ปกติ <input type="checkbox"/> ผิดปกติ	0.00 อนุมัติ	<input type="checkbox"/> ปกติ <input type="checkbox"/> ผิดปกติ		<input type="checkbox"/> ปกติ <input type="checkbox"/> ผิดปกติ			
15	<input checked="" type="checkbox"/> ปกติ <input type="checkbox"/> ผิดปกติ	0.00 อนุมัติ	<input type="checkbox"/> ปกติ <input type="checkbox"/> ผิดปกติ		<input type="checkbox"/> ปกติ <input type="checkbox"/> ผิดปกติ			
16	<input checked="" type="checkbox"/> ปกติ <input type="checkbox"/> ผิดปกติ	0.00 อนุมัติ	<input type="checkbox"/> ปกติ <input type="checkbox"/> ผิดปกติ		<input type="checkbox"/> ปกติ <input type="checkbox"/> ผิดปกติ			
17	<input type="checkbox"/> ปกติ <input type="checkbox"/> ผิดปกติ		<input checked="" type="checkbox"/> ปกติ <input type="checkbox"/> ผิดปกติ	0.00 อนุมัติ	<input type="checkbox"/> ปกติ <input type="checkbox"/> ผิดปกติ			
18	<input type="checkbox"/> ปกติ <input type="checkbox"/> ผิดปกติ		<input checked="" type="checkbox"/> ปกติ <input type="checkbox"/> ผิดปกติ	0.00 อนุมัติ	<input type="checkbox"/> ปกติ <input type="checkbox"/> ผิดปกติ			
19	<input type="checkbox"/> ปกติ <input type="checkbox"/> ผิดปกติ		<input checked="" type="checkbox"/> ปกติ <input type="checkbox"/> ผิดปกติ	0.00 อนุมัติ	<input type="checkbox"/> ปกติ <input type="checkbox"/> ผิดปกติ			
20	<input type="checkbox"/> ปกติ <input type="checkbox"/> ผิดปกติ		<input checked="" type="checkbox"/> ปกติ <input type="checkbox"/> ผิดปกติ	0.00 อนุมัติ	<input type="checkbox"/> ปกติ <input type="checkbox"/> ผิดปกติ			
21	<input type="checkbox"/> ปกติ <input type="checkbox"/> ผิดปกติ		<input checked="" type="checkbox"/> ปกติ <input type="checkbox"/> ผิดปกติ	0.00 อนุมัติ	<input type="checkbox"/> ปกติ <input type="checkbox"/> ผิดปกติ			
22	<input type="checkbox"/> ปกติ <input type="checkbox"/> ผิดปกติ		<input checked="" type="checkbox"/> ปกติ <input type="checkbox"/> ผิดปกติ	0.00 อนุมัติ	<input type="checkbox"/> ปกติ <input type="checkbox"/> ผิดปกติ			
23	<input type="checkbox"/> ปกติ <input type="checkbox"/> ผิดปกติ		<input checked="" type="checkbox"/> ปกติ <input type="checkbox"/> ผิดปกติ	0.00 อนุมัติ	<input type="checkbox"/> ปกติ <input type="checkbox"/> ผิดปกติ			
24	<input type="checkbox"/> ปกติ <input type="checkbox"/> ผิดปกติ		<input checked="" type="checkbox"/> ปกติ <input type="checkbox"/> ผิดปกติ	0.00 อนุมัติ	<input type="checkbox"/> ปกติ <input type="checkbox"/> ผิดปกติ			
25	<input checked="" type="checkbox"/> ปกติ <input type="checkbox"/> ผิดปกติ	0.00 อนุมัติ	<input type="checkbox"/> ปกติ <input type="checkbox"/> ผิดปกติ		<input type="checkbox"/> ปกติ <input type="checkbox"/> ผิดปกติ			
26	<input checked="" type="checkbox"/> ปกติ <input type="checkbox"/> ผิดปกติ	0.00 อนุมัติ	<input type="checkbox"/> ปกติ <input type="checkbox"/> ผิดปกติ		<input type="checkbox"/> ปกติ <input type="checkbox"/> ผิดปกติ			
27	<input checked="" type="checkbox"/> ปกติ <input type="checkbox"/> ผิดปกติ	0.00 อนุมัติ	<input type="checkbox"/> ปกติ <input type="checkbox"/> ผิดปกติ		<input type="checkbox"/> ปกติ <input type="checkbox"/> ผิดปกติ			
28	<input checked="" type="checkbox"/> ปกติ <input type="checkbox"/> ผิดปกติ	0.00 อนุมัติ	<input type="checkbox"/> ปกติ <input type="checkbox"/> ผิดปกติ		<input type="checkbox"/> ปกติ <input type="checkbox"/> ผิดปกติ			
29	<input checked="" type="checkbox"/> ปกติ <input type="checkbox"/> ผิดปกติ	0.00 อนุมัติ	<input type="checkbox"/> ปกติ <input type="checkbox"/> ผิดปกติ		<input type="checkbox"/> ปกติ <input type="checkbox"/> ผิดปกติ			
30	<input checked="" type="checkbox"/> ปกติ <input type="checkbox"/> ผิดปกติ	0.00 อนุมัติ	<input type="checkbox"/> ปกติ <input type="checkbox"/> ผิดปกติ		<input type="checkbox"/> ปกติ <input type="checkbox"/> ผิดปกติ			
31	<input type="checkbox"/> ปกติ <input type="checkbox"/> ผิดปกติ		<input type="checkbox"/> ปกติ <input type="checkbox"/> ผิดปกติ		<input type="checkbox"/> ปกติ <input type="checkbox"/> ผิดปกติ			

หมายเหตุ 1. หากพบการทำงานของระบบทำงานผิดปกติให้แก้ไขเบื้องต้น ถ้าหากเป็นกรณีที่สามารถแก้ไขได้
2. หากแก้ไขแล้วระบบการทำงานยังผิดปกติอยู่ ให้แจ้งทาง หัวหน้าช่าง ให้ประสานงานเพื่อดำเนินการแก้ไขเร่งด่วน

รายงานผลการปฏิบัติงานตามเงื่อนไขของการมาตรการป้องกันและแก้ไขผลกระทบสิ่งแวดล้อม

VilleCon		บันทึกการตรวจเช็คห้องเครื่องจักร ระบบ MDB - 2						ENG-VCM
		หน่วยงาน AKD						ประจำเดือน 09/2566
วันที่	กะเช้า (A)	เวลา ลายเซ็น	กะบ่าย (B)	เวลา ลายเซ็น	กะดึก (C)	เวลา ลายเซ็น	หมายเหตุ	
1	<input checked="" type="checkbox"/> ปกติ <input type="checkbox"/> ผิดปกติ	๗:๐๐	<input type="checkbox"/> ปกติ <input type="checkbox"/> ผิดปกติ		<input type="checkbox"/> ปกติ <input type="checkbox"/> ผิดปกติ			
2	<input checked="" type="checkbox"/> ปกติ <input type="checkbox"/> ผิดปกติ	๘:๐๐	<input type="checkbox"/> ปกติ <input type="checkbox"/> ผิดปกติ		<input type="checkbox"/> ปกติ <input type="checkbox"/> ผิดปกติ			
3	<input type="checkbox"/> ปกติ <input type="checkbox"/> ผิดปกติ		<input checked="" type="checkbox"/> ปกติ <input type="checkbox"/> ผิดปกติ	๙:๐๐	<input type="checkbox"/> ปกติ <input type="checkbox"/> ผิดปกติ			
4	<input type="checkbox"/> ปกติ <input type="checkbox"/> ผิดปกติ		<input checked="" type="checkbox"/> ปกติ <input type="checkbox"/> ผิดปกติ	๑๐:๐๐	<input type="checkbox"/> ปกติ <input type="checkbox"/> ผิดปกติ			
5	<input type="checkbox"/> ปกติ <input type="checkbox"/> ผิดปกติ		<input checked="" type="checkbox"/> ปกติ <input type="checkbox"/> ผิดปกติ	๑๑:๐๐	<input type="checkbox"/> ปกติ <input type="checkbox"/> ผิดปกติ			
6	<input type="checkbox"/> ปกติ <input type="checkbox"/> ผิดปกติ		<input checked="" type="checkbox"/> ปกติ <input type="checkbox"/> ผิดปกติ	๑๒:๐๐	<input type="checkbox"/> ปกติ <input type="checkbox"/> ผิดปกติ			
7	<input type="checkbox"/> ปกติ <input type="checkbox"/> ผิดปกติ		<input checked="" type="checkbox"/> ปกติ <input type="checkbox"/> ผิดปกติ	๑๓:๐๐	<input type="checkbox"/> ปกติ <input type="checkbox"/> ผิดปกติ			
8	<input type="checkbox"/> ปกติ <input type="checkbox"/> ผิดปกติ		<input checked="" type="checkbox"/> ปกติ <input type="checkbox"/> ผิดปกติ	๑๔:๐๐	<input type="checkbox"/> ปกติ <input type="checkbox"/> ผิดปกติ			
9	<input type="checkbox"/> ปกติ <input type="checkbox"/> ผิดปกติ		<input checked="" type="checkbox"/> ปกติ <input type="checkbox"/> ผิดปกติ	๑๕:๐๐	<input type="checkbox"/> ปกติ <input type="checkbox"/> ผิดปกติ			
10	<input type="checkbox"/> ปกติ <input type="checkbox"/> ผิดปกติ		<input checked="" type="checkbox"/> ปกติ <input type="checkbox"/> ผิดปกติ	๑๖:๐๐	<input type="checkbox"/> ปกติ <input type="checkbox"/> ผิดปกติ			
11	<input checked="" type="checkbox"/> ปกติ <input type="checkbox"/> ผิดปกติ	๑๗:๐๐	<input type="checkbox"/> ปกติ <input type="checkbox"/> ผิดปกติ		<input type="checkbox"/> ปกติ <input type="checkbox"/> ผิดปกติ			
12	<input checked="" type="checkbox"/> ปกติ <input type="checkbox"/> ผิดปกติ	๑๘:๐๐	<input type="checkbox"/> ปกติ <input type="checkbox"/> ผิดปกติ		<input type="checkbox"/> ปกติ <input type="checkbox"/> ผิดปกติ			
13	<input checked="" type="checkbox"/> ปกติ <input type="checkbox"/> ผิดปกติ	๑๙:๐๐	<input type="checkbox"/> ปกติ <input type="checkbox"/> ผิดปกติ		<input type="checkbox"/> ปกติ <input type="checkbox"/> ผิดปกติ			
14	<input checked="" type="checkbox"/> ปกติ <input type="checkbox"/> ผิดปกติ	๒๐:๐๐	<input type="checkbox"/> ปกติ <input type="checkbox"/> ผิดปกติ		<input type="checkbox"/> ปกติ <input type="checkbox"/> ผิดปกติ			
15	<input checked="" type="checkbox"/> ปกติ <input type="checkbox"/> ผิดปกติ	๒๑:๐๐	<input type="checkbox"/> ปกติ <input type="checkbox"/> ผิดปกติ		<input type="checkbox"/> ปกติ <input type="checkbox"/> ผิดปกติ			
16	<input checked="" type="checkbox"/> ปกติ <input type="checkbox"/> ผิดปกติ	๒๒:๐๐	<input type="checkbox"/> ปกติ <input type="checkbox"/> ผิดปกติ		<input type="checkbox"/> ปกติ <input type="checkbox"/> ผิดปกติ			
17	<input type="checkbox"/> ปกติ <input type="checkbox"/> ผิดปกติ		<input checked="" type="checkbox"/> ปกติ <input type="checkbox"/> ผิดปกติ	๒๓:๐๐	<input type="checkbox"/> ปกติ <input type="checkbox"/> ผิดปกติ			
18	<input type="checkbox"/> ปกติ <input type="checkbox"/> ผิดปกติ		<input checked="" type="checkbox"/> ปกติ <input type="checkbox"/> ผิดปกติ	๒๔:๐๐	<input type="checkbox"/> ปกติ <input type="checkbox"/> ผิดปกติ			
19	<input type="checkbox"/> ปกติ <input type="checkbox"/> ผิดปกติ		<input checked="" type="checkbox"/> ปกติ <input type="checkbox"/> ผิดปกติ	๒๕:๐๐	<input type="checkbox"/> ปกติ <input type="checkbox"/> ผิดปกติ			
20	<input type="checkbox"/> ปกติ <input type="checkbox"/> ผิดปกติ		<input checked="" type="checkbox"/> ปกติ <input type="checkbox"/> ผิดปกติ	๒๖:๐๐	<input type="checkbox"/> ปกติ <input type="checkbox"/> ผิดปกติ			
21	<input type="checkbox"/> ปกติ <input type="checkbox"/> ผิดปกติ		<input checked="" type="checkbox"/> ปกติ <input type="checkbox"/> ผิดปกติ	๒๗:๐๐	<input type="checkbox"/> ปกติ <input type="checkbox"/> ผิดปกติ			
22	<input type="checkbox"/> ปกติ <input type="checkbox"/> ผิดปกติ		<input checked="" type="checkbox"/> ปกติ <input type="checkbox"/> ผิดปกติ	๒๘:๐๐	<input type="checkbox"/> ปกติ <input type="checkbox"/> ผิดปกติ			
23	<input type="checkbox"/> ปกติ <input type="checkbox"/> ผิดปกติ		<input checked="" type="checkbox"/> ปกติ <input type="checkbox"/> ผิดปกติ	๒๙:๐๐	<input type="checkbox"/> ปกติ <input type="checkbox"/> ผิดปกติ			
24	<input type="checkbox"/> ปกติ <input type="checkbox"/> ผิดปกติ		<input checked="" type="checkbox"/> ปกติ <input type="checkbox"/> ผิดปกติ	๓๐:๐๐	<input type="checkbox"/> ปกติ <input type="checkbox"/> ผิดปกติ			
25	<input checked="" type="checkbox"/> ปกติ <input type="checkbox"/> ผิดปกติ	๓๑:๐๐	<input type="checkbox"/> ปกติ <input type="checkbox"/> ผิดปกติ		<input type="checkbox"/> ปกติ <input type="checkbox"/> ผิดปกติ			
26	<input checked="" type="checkbox"/> ปกติ <input type="checkbox"/> ผิดปกติ	๓๒:๐๐	<input type="checkbox"/> ปกติ <input type="checkbox"/> ผิดปกติ		<input type="checkbox"/> ปกติ <input type="checkbox"/> ผิดปกติ			
27	<input checked="" type="checkbox"/> ปกติ <input type="checkbox"/> ผิดปกติ	๓๓:๐๐	<input type="checkbox"/> ปกติ <input type="checkbox"/> ผิดปกติ		<input type="checkbox"/> ปกติ <input type="checkbox"/> ผิดปกติ			
28	<input checked="" type="checkbox"/> ปกติ <input type="checkbox"/> ผิดปกติ	๓๔:๐๐	<input type="checkbox"/> ปกติ <input type="checkbox"/> ผิดปกติ		<input type="checkbox"/> ปกติ <input type="checkbox"/> ผิดปกติ			
29	<input checked="" type="checkbox"/> ปกติ <input type="checkbox"/> ผิดปกติ	๓๕:๐๐	<input type="checkbox"/> ปกติ <input type="checkbox"/> ผิดปกติ		<input type="checkbox"/> ปกติ <input type="checkbox"/> ผิดปกติ			
30	<input checked="" type="checkbox"/> ปกติ <input type="checkbox"/> ผิดปกติ	๓๖:๐๐	<input type="checkbox"/> ปกติ <input type="checkbox"/> ผิดปกติ		<input type="checkbox"/> ปกติ <input type="checkbox"/> ผิดปกติ			
31	<input type="checkbox"/> ปกติ <input type="checkbox"/> ผิดปกติ		<input type="checkbox"/> ปกติ <input type="checkbox"/> ผิดปกติ		<input type="checkbox"/> ปกติ <input type="checkbox"/> ผิดปกติ			

หมายเหตุ 1. หากพบการทำงานของระบบทำงานผิดปกติให้แก้ไขเบื้องต้น ถ้าหากเป็นกรณีที่สามารถแก้ไขได้
2. หากแก้ไขแล้วระบบการทำงานยังผิดปกติอยู่ ให้แจ้งทาง หัวหน้างาน ให้ประสานงานเพื่อดำเนินการแก้ไขเร่งด่วน

Villecon Management Co.,Ltd.

รายงานผลการปฏิบัติตามเงื่อนไขของการมาตรการป้องกันและแก้ไขผลกระทบสิ่งแวดล้อม

VilleCon		บันทึกการตรวจเช็คห้องเครื่องจักร ระบบ MDB - 1						ENG-VCM	
		หน่วยงาน AKD						ประจำเดือน 10/2566	
วันที่	กะเช้า (A)	เวลา ภายใน	กะบ่าย (B)	เวลา ภายใน	กะดึก (C)	เวลา ภายใน	หมายเหตุ		
1	<input type="checkbox"/> ปกติ <input type="radio"/> ผิดปกติ		<input checked="" type="checkbox"/> ปกติ <input type="radio"/> ผิดปกติ	11.00 อนุ	<input type="checkbox"/> ปกติ <input type="radio"/> ผิดปกติ				
2	<input type="checkbox"/> ปกติ <input type="radio"/> ผิดปกติ		<input checked="" type="checkbox"/> ปกติ <input type="radio"/> ผิดปกติ	11.00 อนุ	<input type="checkbox"/> ปกติ <input type="radio"/> ผิดปกติ				
3	<input type="checkbox"/> ปกติ <input type="radio"/> ผิดปกติ		<input checked="" type="checkbox"/> ปกติ <input type="radio"/> ผิดปกติ	11.00 อนุ	<input type="checkbox"/> ปกติ <input type="radio"/> ผิดปกติ				
4	<input type="checkbox"/> ปกติ <input type="radio"/> ผิดปกติ		<input checked="" type="checkbox"/> ปกติ <input type="radio"/> ผิดปกติ	11.00 อนุ	<input type="checkbox"/> ปกติ <input type="radio"/> ผิดปกติ				
5	<input type="checkbox"/> ปกติ <input type="radio"/> ผิดปกติ		<input checked="" type="checkbox"/> ปกติ <input type="radio"/> ผิดปกติ	11.00 อนุ	<input type="checkbox"/> ปกติ <input type="radio"/> ผิดปกติ				
6	<input type="checkbox"/> ปกติ <input type="radio"/> ผิดปกติ		<input checked="" type="checkbox"/> ปกติ <input type="radio"/> ผิดปกติ	11.00 อนุ	<input type="checkbox"/> ปกติ <input type="radio"/> ผิดปกติ				
7	<input type="checkbox"/> ปกติ <input type="radio"/> ผิดปกติ		<input checked="" type="checkbox"/> ปกติ <input type="radio"/> ผิดปกติ	11.00 อนุ	<input type="checkbox"/> ปกติ <input type="radio"/> ผิดปกติ				
8	<input type="checkbox"/> ปกติ <input type="radio"/> ผิดปกติ		<input checked="" type="checkbox"/> ปกติ <input type="radio"/> ผิดปกติ	11.00 อนุ	<input type="checkbox"/> ปกติ <input type="radio"/> ผิดปกติ				
9	<input checked="" type="checkbox"/> ปกติ <input type="radio"/> ผิดปกติ	11.00 อนุ	<input type="checkbox"/> ปกติ <input type="radio"/> ผิดปกติ		<input type="checkbox"/> ปกติ <input type="radio"/> ผิดปกติ				
10	<input checked="" type="checkbox"/> ปกติ <input type="radio"/> ผิดปกติ	11.00 อนุ	<input type="checkbox"/> ปกติ <input type="radio"/> ผิดปกติ		<input type="checkbox"/> ปกติ <input type="radio"/> ผิดปกติ				
11	<input checked="" type="checkbox"/> ปกติ <input type="radio"/> ผิดปกติ	11.00 อนุ	<input type="checkbox"/> ปกติ <input type="radio"/> ผิดปกติ		<input type="checkbox"/> ปกติ <input type="radio"/> ผิดปกติ				
12	<input checked="" type="checkbox"/> ปกติ <input type="radio"/> ผิดปกติ		<input checked="" type="checkbox"/> ปกติ <input type="radio"/> ผิดปกติ	11.00 อนุ	<input type="checkbox"/> ปกติ <input type="radio"/> ผิดปกติ				
13	<input type="checkbox"/> ปกติ <input type="radio"/> ผิดปกติ		<input checked="" type="checkbox"/> ปกติ <input type="radio"/> ผิดปกติ	11.00 อนุ	<input type="checkbox"/> ปกติ <input type="radio"/> ผิดปกติ				
14	<input type="checkbox"/> ปกติ <input type="radio"/> ผิดปกติ		<input checked="" type="checkbox"/> ปกติ <input type="radio"/> ผิดปกติ	11.00 อนุ	<input type="checkbox"/> ปกติ <input type="radio"/> ผิดปกติ				
15	<input type="checkbox"/> ปกติ <input type="radio"/> ผิดปกติ		<input checked="" type="checkbox"/> ปกติ <input type="radio"/> ผิดปกติ	11.00 อนุ	<input type="checkbox"/> ปกติ <input type="radio"/> ผิดปกติ				
16	<input type="checkbox"/> ปกติ <input type="radio"/> ผิดปกติ		<input checked="" type="checkbox"/> ปกติ <input type="radio"/> ผิดปกติ	11.00 อนุ	<input type="checkbox"/> ปกติ <input type="radio"/> ผิดปกติ				
17	<input type="checkbox"/> ปกติ <input type="radio"/> ผิดปกติ		<input checked="" type="checkbox"/> ปกติ <input type="radio"/> ผิดปกติ	11.00 อนุ	<input type="checkbox"/> ปกติ <input type="radio"/> ผิดปกติ				
18	<input type="checkbox"/> ปกติ <input type="radio"/> ผิดปกติ		<input type="checkbox"/> ปกติ <input type="radio"/> ผิดปกติ	11.00 อนุ	<input type="checkbox"/> ปกติ <input type="radio"/> ผิดปกติ				
19	<input type="checkbox"/> ปกติ <input type="radio"/> ผิดปกติ		<input checked="" type="checkbox"/> ปกติ <input type="radio"/> ผิดปกติ	11.00 อนุ	<input type="checkbox"/> ปกติ <input type="radio"/> ผิดปกติ				
20	<input type="checkbox"/> ปกติ <input type="radio"/> ผิดปกติ		<input checked="" type="checkbox"/> ปกติ <input type="radio"/> ผิดปกติ	11.00 อนุ	<input type="checkbox"/> ปกติ <input type="radio"/> ผิดปกติ				
21	<input type="checkbox"/> ปกติ <input type="radio"/> ผิดปกติ		<input checked="" type="checkbox"/> ปกติ <input type="radio"/> ผิดปกติ	11.00 อนุ	<input type="checkbox"/> ปกติ <input type="radio"/> ผิดปกติ				
22	<input type="checkbox"/> ปกติ <input type="radio"/> ผิดปกติ		<input checked="" type="checkbox"/> ปกติ <input type="radio"/> ผิดปกติ	11.00 อนุ	<input type="checkbox"/> ปกติ <input type="radio"/> ผิดปกติ				
23	<input checked="" type="checkbox"/> ปกติ <input type="radio"/> ผิดปกติ	11.00 อนุ	<input type="checkbox"/> ปกติ <input type="radio"/> ผิดปกติ		<input type="checkbox"/> ปกติ <input type="radio"/> ผิดปกติ				
24	<input checked="" type="checkbox"/> ปกติ <input type="radio"/> ผิดปกติ	11.00 อนุ	<input type="checkbox"/> ปกติ <input type="radio"/> ผิดปกติ		<input type="checkbox"/> ปกติ <input type="radio"/> ผิดปกติ				
25	<input checked="" type="checkbox"/> ปกติ <input type="radio"/> ผิดปกติ	11.00 อนุ	<input type="checkbox"/> ปกติ <input type="radio"/> ผิดปกติ		<input type="checkbox"/> ปกติ <input type="radio"/> ผิดปกติ				
26	<input checked="" type="checkbox"/> ปกติ <input type="radio"/> ผิดปกติ	11.00 อนุ	<input type="checkbox"/> ปกติ <input type="radio"/> ผิดปกติ		<input type="checkbox"/> ปกติ <input type="radio"/> ผิดปกติ				
27	<input checked="" type="checkbox"/> ปกติ <input type="radio"/> ผิดปกติ	11.00 อนุ	<input type="checkbox"/> ปกติ <input type="radio"/> ผิดปกติ		<input type="checkbox"/> ปกติ <input type="radio"/> ผิดปกติ				
28	<input type="checkbox"/> ปกติ <input type="radio"/> ผิดปกติ		<input checked="" type="checkbox"/> ปกติ <input type="radio"/> ผิดปกติ	11.00 อนุ	<input type="checkbox"/> ปกติ <input type="radio"/> ผิดปกติ				
29	<input type="checkbox"/> ปกติ <input type="radio"/> ผิดปกติ		<input checked="" type="checkbox"/> ปกติ <input type="radio"/> ผิดปกติ	11.00 อนุ	<input type="checkbox"/> ปกติ <input type="radio"/> ผิดปกติ				
30	<input type="checkbox"/> ปกติ <input type="radio"/> ผิดปกติ		<input checked="" type="checkbox"/> ปกติ <input type="radio"/> ผิดปกติ	11.00 อนุ	<input type="checkbox"/> ปกติ <input type="radio"/> ผิดปกติ				
31	<input type="checkbox"/> ปกติ <input type="radio"/> ผิดปกติ		<input checked="" type="checkbox"/> ปกติ <input type="radio"/> ผิดปกติ	11.00 อนุ	<input type="checkbox"/> ปกติ <input type="radio"/> ผิดปกติ				

หมายเหตุ 1. หากพบการทำงานของระบบทำงานผิดปกติให้แก้ไขเบื้องต้น ถ้าหากเป็นกรณีที่สามารถแก้ไขได้
2. หากแก้ไขแล้วระบบการทำงานยังผิดปกติอยู่ ให้แจ้งทาง หัวหน้าช่าง ให้ประสานงานเพื่อดำเนินการแก้ไขเร่งด่วน

รายงานผลการปฏิบัติตามเงื่อนไขของการมาตรการป้องกันและแก้ไขผลกระทบสิ่งแวดล้อม

VilleCon		บันทึกการตรวจเช็คห้องเครื่องจักร ระบบ MDB - 2						ENG-VCN
		หน่วยงาน AKD						ประจำเดือน 10/2566
วันที่	กะเช้า (A)	เวลา สายเซ็น	กะบ่าย (B)	เวลา สายเซ็น	กะดึก (C)	เวลา สายเซ็น	หมายเหตุ	
1	<input type="checkbox"/> ปกติ <input type="radio"/> ผิดปกติ		<input checked="" type="checkbox"/> ปกติ <input type="radio"/> ผิดปกติ	11.00 อยู่น	<input type="checkbox"/> ปกติ <input type="radio"/> ผิดปกติ			
2	<input type="checkbox"/> ปกติ <input type="radio"/> ผิดปกติ		<input checked="" type="checkbox"/> ปกติ <input type="radio"/> ผิดปกติ	11.00 อยู่น	<input type="checkbox"/> ปกติ <input type="radio"/> ผิดปกติ			
3	<input type="checkbox"/> ปกติ <input type="radio"/> ผิดปกติ		<input checked="" type="checkbox"/> ปกติ <input type="radio"/> ผิดปกติ	11.00 อยู่น	<input type="checkbox"/> ปกติ <input type="radio"/> ผิดปกติ			
4	<input type="checkbox"/> ปกติ <input type="radio"/> ผิดปกติ		<input checked="" type="checkbox"/> ปกติ <input type="radio"/> ผิดปกติ	11.00 อยู่น	<input type="checkbox"/> ปกติ <input type="radio"/> ผิดปกติ			
5	<input type="checkbox"/> ปกติ <input type="radio"/> ผิดปกติ		<input checked="" type="checkbox"/> ปกติ <input type="radio"/> ผิดปกติ	11.06 อยู่น	<input type="checkbox"/> ปกติ <input type="radio"/> ผิดปกติ			
6	<input type="checkbox"/> ปกติ <input type="radio"/> ผิดปกติ		<input checked="" type="checkbox"/> ปกติ <input type="radio"/> ผิดปกติ	11.06 อยู่น	<input type="checkbox"/> ปกติ <input type="radio"/> ผิดปกติ			
7	<input type="checkbox"/> ปกติ <input type="radio"/> ผิดปกติ		<input checked="" type="checkbox"/> ปกติ <input type="radio"/> ผิดปกติ	11.00 อยู่น	<input type="checkbox"/> ปกติ <input type="radio"/> ผิดปกติ			
8	<input type="checkbox"/> ปกติ <input type="radio"/> ผิดปกติ		<input checked="" type="checkbox"/> ปกติ <input type="radio"/> ผิดปกติ	11.06 อยู่น	<input type="checkbox"/> ปกติ <input type="radio"/> ผิดปกติ			
9	<input checked="" type="checkbox"/> ปกติ <input type="radio"/> ผิดปกติ	11.00 อยู่น	<input type="checkbox"/> ปกติ <input type="radio"/> ผิดปกติ		<input type="checkbox"/> ปกติ <input type="radio"/> ผิดปกติ			
10	<input checked="" type="checkbox"/> ปกติ <input type="radio"/> ผิดปกติ	11.00 อยู่น	<input type="checkbox"/> ปกติ <input type="radio"/> ผิดปกติ		<input type="checkbox"/> ปกติ <input type="radio"/> ผิดปกติ			
11	<input checked="" type="checkbox"/> ปกติ <input type="radio"/> ผิดปกติ	11.00 อยู่น	<input type="checkbox"/> ปกติ <input type="radio"/> ผิดปกติ		<input type="checkbox"/> ปกติ <input type="radio"/> ผิดปกติ			
12	<input type="checkbox"/> ปกติ <input type="radio"/> ผิดปกติ		<input checked="" type="checkbox"/> ปกติ <input type="radio"/> ผิดปกติ	11.00 อยู่น	<input type="checkbox"/> ปกติ <input type="radio"/> ผิดปกติ			
13	<input type="checkbox"/> ปกติ <input type="radio"/> ผิดปกติ		<input checked="" type="checkbox"/> ปกติ <input type="radio"/> ผิดปกติ	11.00 อยู่น	<input type="checkbox"/> ปกติ <input type="radio"/> ผิดปกติ			
14	<input type="checkbox"/> ปกติ <input type="radio"/> ผิดปกติ		<input checked="" type="checkbox"/> ปกติ <input type="radio"/> ผิดปกติ	11.00 อยู่น	<input type="checkbox"/> ปกติ <input type="radio"/> ผิดปกติ			
15	<input type="checkbox"/> ปกติ <input type="radio"/> ผิดปกติ		<input checked="" type="checkbox"/> ปกติ <input type="radio"/> ผิดปกติ	11.00 อยู่น	<input type="checkbox"/> ปกติ <input type="radio"/> ผิดปกติ			
16	<input type="checkbox"/> ปกติ <input type="radio"/> ผิดปกติ		<input checked="" type="checkbox"/> ปกติ <input type="radio"/> ผิดปกติ	11.00 อยู่น	<input type="checkbox"/> ปกติ <input type="radio"/> ผิดปกติ			
17	<input type="checkbox"/> ปกติ <input type="radio"/> ผิดปกติ		<input checked="" type="checkbox"/> ปกติ <input type="radio"/> ผิดปกติ	11.00 อยู่น	<input type="checkbox"/> ปกติ <input type="radio"/> ผิดปกติ			
18	<input type="checkbox"/> ปกติ <input type="radio"/> ผิดปกติ		<input checked="" type="checkbox"/> ปกติ <input type="radio"/> ผิดปกติ	11.00 อยู่น	<input type="checkbox"/> ปกติ <input type="radio"/> ผิดปกติ			
19	<input type="checkbox"/> ปกติ <input type="radio"/> ผิดปกติ		<input checked="" type="checkbox"/> ปกติ <input type="radio"/> ผิดปกติ	11.00 อยู่น	<input type="checkbox"/> ปกติ <input type="radio"/> ผิดปกติ			
20	<input type="checkbox"/> ปกติ <input type="radio"/> ผิดปกติ		<input checked="" type="checkbox"/> ปกติ <input type="radio"/> ผิดปกติ	11.00 อยู่น	<input type="checkbox"/> ปกติ <input type="radio"/> ผิดปกติ			
21	<input type="checkbox"/> ปกติ <input type="radio"/> ผิดปกติ		<input checked="" type="checkbox"/> ปกติ <input type="radio"/> ผิดปกติ	11.00 อยู่น	<input type="checkbox"/> ปกติ <input type="radio"/> ผิดปกติ			
22	<input type="checkbox"/> ปกติ <input type="radio"/> ผิดปกติ		<input checked="" type="checkbox"/> ปกติ <input type="radio"/> ผิดปกติ	11.00 อยู่น	<input type="checkbox"/> ปกติ <input type="radio"/> ผิดปกติ			
23	<input checked="" type="checkbox"/> ปกติ <input type="radio"/> ผิดปกติ	11.00 อยู่น	<input type="checkbox"/> ปกติ <input type="radio"/> ผิดปกติ		<input type="checkbox"/> ปกติ <input type="radio"/> ผิดปกติ			
24	<input type="checkbox"/> ปกติ <input type="radio"/> ผิดปกติ	11.00 อยู่น	<input type="checkbox"/> ปกติ <input type="radio"/> ผิดปกติ		<input type="checkbox"/> ปกติ <input type="radio"/> ผิดปกติ			
25	<input checked="" type="checkbox"/> ปกติ <input type="radio"/> ผิดปกติ	11.00 อยู่น	<input type="checkbox"/> ปกติ <input type="radio"/> ผิดปกติ		<input type="checkbox"/> ปกติ <input type="radio"/> ผิดปกติ			
26	<input checked="" type="checkbox"/> ปกติ <input type="radio"/> ผิดปกติ	11.00 อยู่น	<input type="checkbox"/> ปกติ <input type="radio"/> ผิดปกติ		<input type="checkbox"/> ปกติ <input type="radio"/> ผิดปกติ			
27	<input checked="" type="checkbox"/> ปกติ <input type="radio"/> ผิดปกติ	11.00 อยู่น	<input type="checkbox"/> ปกติ <input type="radio"/> ผิดปกติ		<input type="checkbox"/> ปกติ <input type="radio"/> ผิดปกติ			
28	<input type="checkbox"/> ปกติ <input type="radio"/> ผิดปกติ		<input checked="" type="checkbox"/> ปกติ <input type="radio"/> ผิดปกติ	11.00 อยู่น	<input type="checkbox"/> ปกติ <input type="radio"/> ผิดปกติ			
29	<input type="checkbox"/> ปกติ <input type="radio"/> ผิดปกติ		<input checked="" type="checkbox"/> ปกติ <input type="radio"/> ผิดปกติ	11.00 อยู่น	<input type="checkbox"/> ปกติ <input type="radio"/> ผิดปกติ			
30	<input type="checkbox"/> ปกติ <input type="radio"/> ผิดปกติ		<input checked="" type="checkbox"/> ปกติ <input type="radio"/> ผิดปกติ	11.00 อยู่น	<input type="checkbox"/> ปกติ <input type="radio"/> ผิดปกติ			
31	<input type="checkbox"/> ปกติ <input type="radio"/> ผิดปกติ		<input checked="" type="checkbox"/> ปกติ <input type="radio"/> ผิดปกติ	11.00 อยู่น	<input type="checkbox"/> ปกติ <input type="radio"/> ผิดปกติ			

หมายเหตุ 1. หากพบการทำงานของระบบทำงานผิดปกติให้แก้ไขเบื้องต้น ถ้าหากเป็นกรณีที่สามารถแก้ไขได้
2. หากแก้ไขแล้วระบบการทำงานยังผิดปกติอยู่ ให้แจ้งทาง หัวหน้าช่าง ให้ประสานงานเพื่อดำเนินการแก้ไขเร่งด่วน

รายงานผลการปฏิบัติตามเงื่อนไขของการมาตรการป้องกันและแก้ไขผลกระทบสิ่งแวดล้อม

VilleCon			บันทึกการตรวจเช็คห้องเครื่องจักร ระบบ MDB - 1						ENG-VCM	
			หน่วยงาน AKD						ประจำเดือน 11/2566	
วันที่	กะเช้า (A)	เวลา สายเชื	กะบ่าย (B)	เวลา สายเชื	กะดึก (C)	เวลา สายเชื	หมายเหตุ			
1	<input type="checkbox"/> ปกติ <input type="radio"/> ผิดปกติ		<input checked="" type="checkbox"/> ปกติ <input type="radio"/> ผิดปกติ	1000 ชม	<input type="checkbox"/> ปกติ <input type="radio"/> ผิดปกติ					
2	<input type="checkbox"/> ปกติ <input type="radio"/> ผิดปกติ		<input checked="" type="checkbox"/> ปกติ <input type="radio"/> ผิดปกติ	1100 ชม	<input type="checkbox"/> ปกติ <input type="radio"/> ผิดปกติ					
3	<input type="checkbox"/> ปกติ <input type="radio"/> ผิดปกติ		<input checked="" type="checkbox"/> ปกติ <input type="radio"/> ผิดปกติ	1200 ชม	<input type="checkbox"/> ปกติ <input type="radio"/> ผิดปกติ					
4	<input type="checkbox"/> ปกติ <input type="radio"/> ผิดปกติ		<input checked="" type="checkbox"/> ปกติ <input type="radio"/> ผิดปกติ	1300 ชม	<input type="checkbox"/> ปกติ <input type="radio"/> ผิดปกติ					
5	<input checked="" type="checkbox"/> ปกติ <input type="radio"/> ผิดปกติ	9.00 ชม	<input type="checkbox"/> ปกติ <input type="radio"/> ผิดปกติ		<input type="checkbox"/> ปกติ <input type="radio"/> ผิดปกติ					
6	<input type="checkbox"/> ปกติ <input type="radio"/> ผิดปกติ		<input checked="" type="checkbox"/> ปกติ <input type="radio"/> ผิดปกติ	1000 ชม	<input type="checkbox"/> ปกติ <input type="radio"/> ผิดปกติ					
7	<input type="checkbox"/> ปกติ <input type="radio"/> ผิดปกติ		<input checked="" type="checkbox"/> ปกติ <input type="radio"/> ผิดปกติ	1100 ชม	<input type="checkbox"/> ปกติ <input type="radio"/> ผิดปกติ					
8	<input type="checkbox"/> ปกติ <input type="radio"/> ผิดปกติ		<input checked="" type="checkbox"/> ปกติ <input type="radio"/> ผิดปกติ	1200 ชม	<input type="checkbox"/> ปกติ <input type="radio"/> ผิดปกติ					
9	<input type="checkbox"/> ปกติ <input type="radio"/> ผิดปกติ		<input checked="" type="checkbox"/> ปกติ <input type="radio"/> ผิดปกติ	1300 ชม	<input type="checkbox"/> ปกติ <input type="radio"/> ผิดปกติ					
10	<input type="checkbox"/> ปกติ <input type="radio"/> ผิดปกติ		<input checked="" type="checkbox"/> ปกติ <input type="radio"/> ผิดปกติ	1400 ชม	<input type="checkbox"/> ปกติ <input type="radio"/> ผิดปกติ					
11	<input type="checkbox"/> ปกติ <input type="radio"/> ผิดปกติ		<input checked="" type="checkbox"/> ปกติ <input type="radio"/> ผิดปกติ	1500 ชม	<input type="checkbox"/> ปกติ <input type="radio"/> ผิดปกติ					
12	<input checked="" type="checkbox"/> ปกติ <input type="radio"/> ผิดปกติ	9.00 ชม	<input type="checkbox"/> ปกติ <input type="radio"/> ผิดปกติ		<input type="checkbox"/> ปกติ <input type="radio"/> ผิดปกติ					
13	<input type="checkbox"/> ปกติ <input type="radio"/> ผิดปกติ		<input checked="" type="checkbox"/> ปกติ <input type="radio"/> ผิดปกติ	1000 ชม	<input type="checkbox"/> ปกติ <input type="radio"/> ผิดปกติ					
14	<input type="checkbox"/> ปกติ <input type="radio"/> ผิดปกติ		<input checked="" type="checkbox"/> ปกติ <input type="radio"/> ผิดปกติ	1100 ชม	<input type="checkbox"/> ปกติ <input type="radio"/> ผิดปกติ					
15	<input type="checkbox"/> ปกติ <input type="radio"/> ผิดปกติ		<input checked="" type="checkbox"/> ปกติ <input type="radio"/> ผิดปกติ	1200 ชม	<input type="checkbox"/> ปกติ <input type="radio"/> ผิดปกติ					
16	<input type="checkbox"/> ปกติ <input type="radio"/> ผิดปกติ		<input checked="" type="checkbox"/> ปกติ <input type="radio"/> ผิดปกติ	1300 ชม	<input type="checkbox"/> ปกติ <input type="radio"/> ผิดปกติ					
17	<input type="checkbox"/> ปกติ <input type="radio"/> ผิดปกติ		<input checked="" type="checkbox"/> ปกติ <input type="radio"/> ผิดปกติ	1400 ชม	<input type="checkbox"/> ปกติ <input type="radio"/> ผิดปกติ					
18	<input type="checkbox"/> ปกติ <input type="radio"/> ผิดปกติ		<input checked="" type="checkbox"/> ปกติ <input type="radio"/> ผิดปกติ	1500 ชม	<input type="checkbox"/> ปกติ <input type="radio"/> ผิดปกติ					
19	<input checked="" type="checkbox"/> ปกติ <input type="radio"/> ผิดปกติ	9.00 ชม	<input type="checkbox"/> ปกติ <input type="radio"/> ผิดปกติ		<input type="checkbox"/> ปกติ <input type="radio"/> ผิดปกติ					
20	<input type="checkbox"/> ปกติ <input type="radio"/> ผิดปกติ		<input checked="" type="checkbox"/> ปกติ <input type="radio"/> ผิดปกติ	1000 ชม	<input type="checkbox"/> ปกติ <input type="radio"/> ผิดปกติ					
21	<input type="checkbox"/> ปกติ <input type="radio"/> ผิดปกติ		<input checked="" type="checkbox"/> ปกติ <input type="radio"/> ผิดปกติ	1100 ชม	<input type="checkbox"/> ปกติ <input type="radio"/> ผิดปกติ					
22	<input type="checkbox"/> ปกติ <input type="radio"/> ผิดปกติ		<input checked="" type="checkbox"/> ปกติ <input type="radio"/> ผิดปกติ	1200 ชม	<input type="checkbox"/> ปกติ <input type="radio"/> ผิดปกติ					
23	<input type="checkbox"/> ปกติ <input type="radio"/> ผิดปกติ		<input checked="" type="checkbox"/> ปกติ <input type="radio"/> ผิดปกติ	1300 ชม	<input type="checkbox"/> ปกติ <input type="radio"/> ผิดปกติ					
24	<input type="checkbox"/> ปกติ <input type="radio"/> ผิดปกติ		<input checked="" type="checkbox"/> ปกติ <input type="radio"/> ผิดปกติ	1400 ชม	<input type="checkbox"/> ปกติ <input type="radio"/> ผิดปกติ					
25	<input type="checkbox"/> ปกติ <input type="radio"/> ผิดปกติ		<input checked="" type="checkbox"/> ปกติ <input type="radio"/> ผิดปกติ	1500 ชม	<input type="checkbox"/> ปกติ <input type="radio"/> ผิดปกติ					
26	<input checked="" type="checkbox"/> ปกติ <input type="radio"/> ผิดปกติ	9.00 ชม	<input type="checkbox"/> ปกติ <input type="radio"/> ผิดปกติ		<input type="checkbox"/> ปกติ <input type="radio"/> ผิดปกติ					
27	<input type="checkbox"/> ปกติ <input type="radio"/> ผิดปกติ		<input checked="" type="checkbox"/> ปกติ <input type="radio"/> ผิดปกติ	1000 ชม	<input type="checkbox"/> ปกติ <input type="radio"/> ผิดปกติ					
28	<input type="checkbox"/> ปกติ <input type="radio"/> ผิดปกติ		<input checked="" type="checkbox"/> ปกติ <input type="radio"/> ผิดปกติ	1100 ชม	<input type="checkbox"/> ปกติ <input type="radio"/> ผิดปกติ					
29	<input type="checkbox"/> ปกติ <input type="radio"/> ผิดปกติ		<input checked="" type="checkbox"/> ปกติ <input type="radio"/> ผิดปกติ	1200 ชม	<input type="checkbox"/> ปกติ <input type="radio"/> ผิดปกติ					
30	<input type="checkbox"/> ปกติ <input type="radio"/> ผิดปกติ		<input checked="" type="checkbox"/> ปกติ <input type="radio"/> ผิดปกติ	1300 ชม	<input type="checkbox"/> ปกติ <input type="radio"/> ผิดปกติ					
31	<input type="checkbox"/> ปกติ <input type="radio"/> ผิดปกติ		<input checked="" type="checkbox"/> ปกติ <input type="radio"/> ผิดปกติ	1400 ชม	<input type="checkbox"/> ปกติ <input type="radio"/> ผิดปกติ					

หมายเหตุ 1. หากพบการทำงานของระบบทำงานผิดปกติให้แก้ไขเบื้องต้น ถ้าหากเป็นกรณีที่สามารถแก้ไขได้
2. หากแก้ไขแล้วระบบการทำงานยังผิดปกติอยู่ ให้แจ้งทาง หัวหน้าช่าง ให้ประสานงานเพื่อดำเนินการแก้ไขเร่งด่วน

รายงานผลการปฏิบัติตามเงื่อนไขของการมาตรการป้องกันและแก้ไขผลกระทบสิ่งแวดล้อม

VilleCon			บันทึกการตรวจเช็คห้องเครื่องจักร ระบบ MDB - 2						ENG-VCM	
			หน่วยงาน AKD						ประจำเดือน 11/2566	
วันที่	กะเช้า (A)	เวลา	กะบ่าย (B)	เวลา	กะดึก (C)	เวลา	หมายเหตุ			
1	<input type="checkbox"/> ปกติ <input type="radio"/> ผิดปกติ		<input checked="" type="checkbox"/> ปกติ <input type="radio"/> ผิดปกติ	1100 9 ชม	<input type="checkbox"/> ปกติ <input type="radio"/> ผิดปกติ					
2	<input type="checkbox"/> ปกติ <input type="radio"/> ผิดปกติ		<input checked="" type="checkbox"/> ปกติ <input type="radio"/> ผิดปกติ	1100 9 ชม	<input type="checkbox"/> ปกติ <input type="radio"/> ผิดปกติ					
3	<input type="checkbox"/> ปกติ <input type="radio"/> ผิดปกติ		<input checked="" type="checkbox"/> ปกติ <input type="radio"/> ผิดปกติ	1100 9 ชม	<input type="checkbox"/> ปกติ <input type="radio"/> ผิดปกติ					
4	<input type="checkbox"/> ปกติ <input type="radio"/> ผิดปกติ		<input checked="" type="checkbox"/> ปกติ <input type="radio"/> ผิดปกติ	1100 9 ชม	<input type="checkbox"/> ปกติ <input type="radio"/> ผิดปกติ					
5	<input checked="" type="checkbox"/> ปกติ <input type="radio"/> ผิดปกติ	9.00 9 ชม	<input type="checkbox"/> ปกติ <input type="radio"/> ผิดปกติ		<input type="checkbox"/> ปกติ <input type="radio"/> ผิดปกติ					
6	<input type="checkbox"/> ปกติ <input type="radio"/> ผิดปกติ		<input checked="" type="checkbox"/> ปกติ <input type="radio"/> ผิดปกติ	1100 9 ชม	<input type="checkbox"/> ปกติ <input type="radio"/> ผิดปกติ					
7	<input type="checkbox"/> ปกติ <input type="radio"/> ผิดปกติ		<input checked="" type="checkbox"/> ปกติ <input type="radio"/> ผิดปกติ	1100 9 ชม	<input type="checkbox"/> ปกติ <input type="radio"/> ผิดปกติ					
8	<input type="checkbox"/> ปกติ <input type="radio"/> ผิดปกติ		<input checked="" type="checkbox"/> ปกติ <input type="radio"/> ผิดปกติ	1100 9 ชม	<input type="checkbox"/> ปกติ <input type="radio"/> ผิดปกติ					
9	<input type="checkbox"/> ปกติ <input type="radio"/> ผิดปกติ		<input checked="" type="checkbox"/> ปกติ <input type="radio"/> ผิดปกติ	1100 9 ชม	<input type="checkbox"/> ปกติ <input type="radio"/> ผิดปกติ					
10	<input type="checkbox"/> ปกติ <input type="radio"/> ผิดปกติ		<input checked="" type="checkbox"/> ปกติ <input type="radio"/> ผิดปกติ	1100 9 ชม	<input type="checkbox"/> ปกติ <input type="radio"/> ผิดปกติ					
11	<input type="checkbox"/> ปกติ <input type="radio"/> ผิดปกติ		<input checked="" type="checkbox"/> ปกติ <input type="radio"/> ผิดปกติ	1100 9 ชม	<input type="checkbox"/> ปกติ <input type="radio"/> ผิดปกติ					
12	<input checked="" type="checkbox"/> ปกติ <input type="radio"/> ผิดปกติ	9.00 9 ชม	<input type="checkbox"/> ปกติ <input type="radio"/> ผิดปกติ		<input type="checkbox"/> ปกติ <input type="radio"/> ผิดปกติ					
13	<input type="checkbox"/> ปกติ <input type="radio"/> ผิดปกติ		<input checked="" type="checkbox"/> ปกติ <input type="radio"/> ผิดปกติ	1100 9 ชม	<input type="checkbox"/> ปกติ <input type="radio"/> ผิดปกติ					
14	<input type="checkbox"/> ปกติ <input type="radio"/> ผิดปกติ		<input checked="" type="checkbox"/> ปกติ <input type="radio"/> ผิดปกติ	1100 9 ชม	<input type="checkbox"/> ปกติ <input type="radio"/> ผิดปกติ					
15	<input type="checkbox"/> ปกติ <input type="radio"/> ผิดปกติ		<input checked="" type="checkbox"/> ปกติ <input type="radio"/> ผิดปกติ	1100 9 ชม	<input type="checkbox"/> ปกติ <input type="radio"/> ผิดปกติ					
16	<input type="checkbox"/> ปกติ <input type="radio"/> ผิดปกติ		<input checked="" type="checkbox"/> ปกติ <input type="radio"/> ผิดปกติ	1100 9 ชม	<input type="checkbox"/> ปกติ <input type="radio"/> ผิดปกติ					
17	<input type="checkbox"/> ปกติ <input type="radio"/> ผิดปกติ		<input checked="" type="checkbox"/> ปกติ <input type="radio"/> ผิดปกติ	1100 9 ชม	<input type="checkbox"/> ปกติ <input type="radio"/> ผิดปกติ					
18	<input type="checkbox"/> ปกติ <input type="radio"/> ผิดปกติ		<input checked="" type="checkbox"/> ปกติ <input type="radio"/> ผิดปกติ	1100 9 ชม	<input type="checkbox"/> ปกติ <input type="radio"/> ผิดปกติ					
19	<input checked="" type="checkbox"/> ปกติ <input type="radio"/> ผิดปกติ	9.00 9 ชม	<input type="checkbox"/> ปกติ <input type="radio"/> ผิดปกติ		<input type="checkbox"/> ปกติ <input type="radio"/> ผิดปกติ					
20	<input type="checkbox"/> ปกติ <input type="radio"/> ผิดปกติ		<input checked="" type="checkbox"/> ปกติ <input type="radio"/> ผิดปกติ	1100 9 ชม	<input type="checkbox"/> ปกติ <input type="radio"/> ผิดปกติ					
21	<input type="checkbox"/> ปกติ <input type="radio"/> ผิดปกติ		<input checked="" type="checkbox"/> ปกติ <input type="radio"/> ผิดปกติ	1100 9 ชม	<input type="checkbox"/> ปกติ <input type="radio"/> ผิดปกติ					
22	<input type="checkbox"/> ปกติ <input type="radio"/> ผิดปกติ		<input checked="" type="checkbox"/> ปกติ <input type="radio"/> ผิดปกติ	1100 9 ชม	<input type="checkbox"/> ปกติ <input type="radio"/> ผิดปกติ					
23	<input type="checkbox"/> ปกติ <input type="radio"/> ผิดปกติ		<input checked="" type="checkbox"/> ปกติ <input type="radio"/> ผิดปกติ	1100 9 ชม	<input type="checkbox"/> ปกติ <input type="radio"/> ผิดปกติ					
24	<input type="checkbox"/> ปกติ <input type="radio"/> ผิดปกติ		<input checked="" type="checkbox"/> ปกติ <input type="radio"/> ผิดปกติ	1100 9 ชม	<input type="checkbox"/> ปกติ <input type="radio"/> ผิดปกติ					
25	<input type="checkbox"/> ปกติ <input type="radio"/> ผิดปกติ		<input checked="" type="checkbox"/> ปกติ <input type="radio"/> ผิดปกติ	1100 9 ชม	<input type="checkbox"/> ปกติ <input type="radio"/> ผิดปกติ					
26	<input checked="" type="checkbox"/> ปกติ <input type="radio"/> ผิดปกติ	9.00 9 ชม	<input type="checkbox"/> ปกติ <input type="radio"/> ผิดปกติ		<input type="checkbox"/> ปกติ <input type="radio"/> ผิดปกติ					
27	<input type="checkbox"/> ปกติ <input type="radio"/> ผิดปกติ		<input checked="" type="checkbox"/> ปกติ <input type="radio"/> ผิดปกติ	1100 9 ชม	<input type="checkbox"/> ปกติ <input type="radio"/> ผิดปกติ					
28	<input type="checkbox"/> ปกติ <input type="radio"/> ผิดปกติ		<input checked="" type="checkbox"/> ปกติ <input type="radio"/> ผิดปกติ	1100 9 ชม	<input type="checkbox"/> ปกติ <input type="radio"/> ผิดปกติ					
29	<input type="checkbox"/> ปกติ <input type="radio"/> ผิดปกติ		<input checked="" type="checkbox"/> ปกติ <input type="radio"/> ผิดปกติ	1100 9 ชม	<input type="checkbox"/> ปกติ <input type="radio"/> ผิดปกติ					
30	<input type="checkbox"/> ปกติ <input type="radio"/> ผิดปกติ		<input checked="" type="checkbox"/> ปกติ <input type="radio"/> ผิดปกติ	1100 9 ชม	<input type="checkbox"/> ปกติ <input type="radio"/> ผิดปกติ					
31	<input type="checkbox"/> ปกติ <input type="radio"/> ผิดปกติ		<input checked="" type="checkbox"/> ปกติ <input type="radio"/> ผิดปกติ	1100 9 ชม	<input type="checkbox"/> ปกติ <input type="radio"/> ผิดปกติ					

หมายเหตุ 1. หากพบการทำงานของระบบทำงานผิดปกติให้แก้ไขเบื้องต้น ถ้าหากเป็นกรณีที่สามารถแก้ไขได้
2. หากแก้ไขแล้วระบบการทำงานยังผิดปกติอยู่ ให้แจ้งทาง หัวหน้าช่าง ให้ประสานงานเพื่อดำเนินการแก้ไขเร่งด่วน

รายงานผลการปฏิบัติตามเงื่อนไขของการมาตรการป้องกันและแก้ไขผลกระทบสิ่งแวดล้อม

VilleCon		บันทึกการตรวจเช็คห้องเครื่องจักร ระบบ MDB - I						ENG-VCM
		หน่วยงาน AKD						ประจำเดือน 12/2566
วันที่	กะเช้า (A)	เวลา ตามเข็มนาฬิกา	กะบ่าย (B)	เวลา ตามเข็มนาฬิกา	กะดึก (C)	เวลา ตามเข็มนาฬิกา	หมายเหตุ	
1	<input type="checkbox"/> ปกติ <input type="radio"/> ผิดปกติ		<input checked="" type="checkbox"/> ปกติ <input type="radio"/> ผิดปกติ	11.00 9.15	<input type="checkbox"/> ปกติ <input type="radio"/> ผิดปกติ			
2	<input type="checkbox"/> ปกติ <input type="radio"/> ผิดปกติ		<input checked="" type="checkbox"/> ปกติ <input type="radio"/> ผิดปกติ	11.00 9.15	<input type="checkbox"/> ปกติ <input type="radio"/> ผิดปกติ			
3	<input type="checkbox"/> ปกติ <input type="radio"/> ผิดปกติ		<input checked="" type="checkbox"/> ปกติ <input type="radio"/> ผิดปกติ	11.00 9.15	<input type="checkbox"/> ปกติ <input type="radio"/> ผิดปกติ			
4	<input type="checkbox"/> ปกติ <input type="radio"/> ผิดปกติ		<input checked="" type="checkbox"/> ปกติ <input type="radio"/> ผิดปกติ	11.00 9.15	<input type="checkbox"/> ปกติ <input type="radio"/> ผิดปกติ			
5	<input checked="" type="checkbox"/> ปกติ <input type="radio"/> ผิดปกติ	9.00 9.15	<input type="checkbox"/> ปกติ <input type="radio"/> ผิดปกติ		<input type="checkbox"/> ปกติ <input type="radio"/> ผิดปกติ			
6	<input type="checkbox"/> ปกติ <input type="radio"/> ผิดปกติ		<input checked="" type="checkbox"/> ปกติ <input type="radio"/> ผิดปกติ	11.00 9.15	<input type="checkbox"/> ปกติ <input type="radio"/> ผิดปกติ			
7	<input type="checkbox"/> ปกติ <input type="radio"/> ผิดปกติ		<input checked="" type="checkbox"/> ปกติ <input type="radio"/> ผิดปกติ	11.00 9.15	<input type="checkbox"/> ปกติ <input type="radio"/> ผิดปกติ			
8	<input type="checkbox"/> ปกติ <input type="radio"/> ผิดปกติ		<input checked="" type="checkbox"/> ปกติ <input type="radio"/> ผิดปกติ	11.00 9.15	<input type="checkbox"/> ปกติ <input type="radio"/> ผิดปกติ			
9	<input type="checkbox"/> ปกติ <input type="radio"/> ผิดปกติ		<input checked="" type="checkbox"/> ปกติ <input type="radio"/> ผิดปกติ	11.00 9.15	<input type="checkbox"/> ปกติ <input type="radio"/> ผิดปกติ			
10	<input type="checkbox"/> ปกติ <input type="radio"/> ผิดปกติ		<input checked="" type="checkbox"/> ปกติ <input type="radio"/> ผิดปกติ	11.00 9.15	<input type="checkbox"/> ปกติ <input type="radio"/> ผิดปกติ			
11	<input type="checkbox"/> ปกติ <input type="radio"/> ผิดปกติ		<input checked="" type="checkbox"/> ปกติ <input type="radio"/> ผิดปกติ	11.00 9.15	<input type="checkbox"/> ปกติ <input type="radio"/> ผิดปกติ			
12	<input checked="" type="checkbox"/> ปกติ <input type="radio"/> ผิดปกติ	9.00 9.15	<input type="checkbox"/> ปกติ <input type="radio"/> ผิดปกติ		<input type="checkbox"/> ปกติ <input type="radio"/> ผิดปกติ			
13	<input type="checkbox"/> ปกติ <input type="radio"/> ผิดปกติ		<input checked="" type="checkbox"/> ปกติ <input type="radio"/> ผิดปกติ	11.00 9.15	<input type="checkbox"/> ปกติ <input type="radio"/> ผิดปกติ			
14	<input type="checkbox"/> ปกติ <input type="radio"/> ผิดปกติ		<input checked="" type="checkbox"/> ปกติ <input type="radio"/> ผิดปกติ	11.00 9.15	<input type="checkbox"/> ปกติ <input type="radio"/> ผิดปกติ			
15	<input type="checkbox"/> ปกติ <input type="radio"/> ผิดปกติ		<input checked="" type="checkbox"/> ปกติ <input type="radio"/> ผิดปกติ	11.00 9.15	<input type="checkbox"/> ปกติ <input type="radio"/> ผิดปกติ			
16	<input type="checkbox"/> ปกติ <input type="radio"/> ผิดปกติ		<input checked="" type="checkbox"/> ปกติ <input type="radio"/> ผิดปกติ	11.00 9.15	<input type="checkbox"/> ปกติ <input type="radio"/> ผิดปกติ			
17	<input type="checkbox"/> ปกติ <input type="radio"/> ผิดปกติ		<input checked="" type="checkbox"/> ปกติ <input type="radio"/> ผิดปกติ	11.00 9.15	<input type="checkbox"/> ปกติ <input type="radio"/> ผิดปกติ			
18	<input type="checkbox"/> ปกติ <input type="radio"/> ผิดปกติ		<input checked="" type="checkbox"/> ปกติ <input type="radio"/> ผิดปกติ	11.00 9.15	<input type="checkbox"/> ปกติ <input type="radio"/> ผิดปกติ			
19	<input checked="" type="checkbox"/> ปกติ <input type="radio"/> ผิดปกติ	9.00 9.15	<input type="checkbox"/> ปกติ <input type="radio"/> ผิดปกติ		<input type="checkbox"/> ปกติ <input type="radio"/> ผิดปกติ			
20	<input type="checkbox"/> ปกติ <input type="radio"/> ผิดปกติ		<input checked="" type="checkbox"/> ปกติ <input type="radio"/> ผิดปกติ	11.00 9.15	<input type="checkbox"/> ปกติ <input type="radio"/> ผิดปกติ			
21	<input type="checkbox"/> ปกติ <input type="radio"/> ผิดปกติ		<input checked="" type="checkbox"/> ปกติ <input type="radio"/> ผิดปกติ	11.00 9.15	<input type="checkbox"/> ปกติ <input type="radio"/> ผิดปกติ			
22	<input type="checkbox"/> ปกติ <input type="radio"/> ผิดปกติ		<input checked="" type="checkbox"/> ปกติ <input type="radio"/> ผิดปกติ	11.00 9.15	<input type="checkbox"/> ปกติ <input type="radio"/> ผิดปกติ			
23	<input type="checkbox"/> ปกติ <input type="radio"/> ผิดปกติ		<input checked="" type="checkbox"/> ปกติ <input type="radio"/> ผิดปกติ	11.00 9.15	<input type="checkbox"/> ปกติ <input type="radio"/> ผิดปกติ			
24	<input type="checkbox"/> ปกติ <input type="radio"/> ผิดปกติ		<input checked="" type="checkbox"/> ปกติ <input type="radio"/> ผิดปกติ	11.00 9.15	<input type="checkbox"/> ปกติ <input type="radio"/> ผิดปกติ			
25	<input type="checkbox"/> ปกติ <input type="radio"/> ผิดปกติ		<input checked="" type="checkbox"/> ปกติ <input type="radio"/> ผิดปกติ	11.00 9.15	<input type="checkbox"/> ปกติ <input type="radio"/> ผิดปกติ			
26	<input checked="" type="checkbox"/> ปกติ <input type="radio"/> ผิดปกติ	9.00 9.15	<input type="checkbox"/> ปกติ <input type="radio"/> ผิดปกติ		<input type="checkbox"/> ปกติ <input type="radio"/> ผิดปกติ			
27	<input type="checkbox"/> ปกติ <input type="radio"/> ผิดปกติ		<input checked="" type="checkbox"/> ปกติ <input type="radio"/> ผิดปกติ	11.00 9.15	<input type="checkbox"/> ปกติ <input type="radio"/> ผิดปกติ			
28	<input type="checkbox"/> ปกติ <input type="radio"/> ผิดปกติ		<input checked="" type="checkbox"/> ปกติ <input type="radio"/> ผิดปกติ	11.00 9.15	<input type="checkbox"/> ปกติ <input type="radio"/> ผิดปกติ			
29	<input type="checkbox"/> ปกติ <input type="radio"/> ผิดปกติ		<input checked="" type="checkbox"/> ปกติ <input type="radio"/> ผิดปกติ	11.00 9.15	<input type="checkbox"/> ปกติ <input type="radio"/> ผิดปกติ			
30	<input type="checkbox"/> ปกติ <input type="radio"/> ผิดปกติ		<input checked="" type="checkbox"/> ปกติ <input type="radio"/> ผิดปกติ	11.00 9.15	<input type="checkbox"/> ปกติ <input type="radio"/> ผิดปกติ			
31	<input type="checkbox"/> ปกติ <input type="radio"/> ผิดปกติ		<input checked="" type="checkbox"/> ปกติ <input type="radio"/> ผิดปกติ	11.00 9.15	<input type="checkbox"/> ปกติ <input type="radio"/> ผิดปกติ			

หมายเหตุ 1. หากพบการทำงานของระบบทำงานผิดปกติให้แก้ไขเบื้องต้น ถ้าหากเป็นกรณีที่สามารถแก้ไขได้
2. หากแก้ไขแล้วระบบการทำงานยังผิดปกติอยู่ ให้แจ้งทาง หัวหน้าช่าง ให้ประสานงานเพื่อดำเนินการแก้ไขเร่งด่วน

รายงานผลการปฏิบัติตามเงื่อนไขของการมาตรการป้องกันและแก้ไขผลกระทบสิ่งแวดล้อม

VilleCon			บันทึกการตรวจเช็คห้องเครื่องจักร ระบบ MDB - 2						ENG-VCM	
			หน่วยงาน AKD						ประจำเดือน 12/2566	
วันที่	กะเช้า (A)	เวลา ลายเซ็น	กะบ่าย (B)	เวลา ลายเซ็น	กะดึก (C)	เวลา ลายเซ็น	หมายเหตุ			
1	<input type="checkbox"/> ปกติ <input type="radio"/> ผิดปกติ		<input checked="" type="checkbox"/> ปกติ <input type="radio"/> ผิดปกติ	1000 9.15	<input type="checkbox"/> ปกติ <input type="radio"/> ผิดปกติ					
2	<input type="checkbox"/> ปกติ <input type="radio"/> ผิดปกติ		<input checked="" type="checkbox"/> ปกติ <input type="radio"/> ผิดปกติ	1000 9.15	<input type="checkbox"/> ปกติ <input type="radio"/> ผิดปกติ					
3	<input type="checkbox"/> ปกติ <input type="radio"/> ผิดปกติ		<input checked="" type="checkbox"/> ปกติ <input type="radio"/> ผิดปกติ	1000 9.15	<input type="checkbox"/> ปกติ <input type="radio"/> ผิดปกติ					
4	<input type="checkbox"/> ปกติ <input type="radio"/> ผิดปกติ		<input checked="" type="checkbox"/> ปกติ <input type="radio"/> ผิดปกติ	1000 9.15	<input type="checkbox"/> ปกติ <input type="radio"/> ผิดปกติ					
5	<input checked="" type="checkbox"/> ปกติ <input type="radio"/> ผิดปกติ	9.00 9.15	<input type="checkbox"/> ปกติ <input type="radio"/> ผิดปกติ		<input type="checkbox"/> ปกติ <input type="radio"/> ผิดปกติ					
6	<input type="checkbox"/> ปกติ <input type="radio"/> ผิดปกติ		<input checked="" type="checkbox"/> ปกติ <input type="radio"/> ผิดปกติ	1000 9.15	<input type="checkbox"/> ปกติ <input type="radio"/> ผิดปกติ					
7	<input type="checkbox"/> ปกติ <input type="radio"/> ผิดปกติ		<input checked="" type="checkbox"/> ปกติ <input type="radio"/> ผิดปกติ	1000 9.15	<input type="checkbox"/> ปกติ <input type="radio"/> ผิดปกติ					
8	<input type="checkbox"/> ปกติ <input type="radio"/> ผิดปกติ		<input checked="" type="checkbox"/> ปกติ <input type="radio"/> ผิดปกติ	1000 9.15	<input type="checkbox"/> ปกติ <input type="radio"/> ผิดปกติ					
9	<input type="checkbox"/> ปกติ <input type="radio"/> ผิดปกติ		<input checked="" type="checkbox"/> ปกติ <input type="radio"/> ผิดปกติ	1000 9.15	<input type="checkbox"/> ปกติ <input type="radio"/> ผิดปกติ					
10	<input type="checkbox"/> ปกติ <input type="radio"/> ผิดปกติ		<input checked="" type="checkbox"/> ปกติ <input type="radio"/> ผิดปกติ	1000 9.15	<input type="checkbox"/> ปกติ <input type="radio"/> ผิดปกติ					
11	<input type="checkbox"/> ปกติ <input type="radio"/> ผิดปกติ		<input checked="" type="checkbox"/> ปกติ <input type="radio"/> ผิดปกติ	1000 9.15	<input type="checkbox"/> ปกติ <input type="radio"/> ผิดปกติ					
12	<input checked="" type="checkbox"/> ปกติ <input type="radio"/> ผิดปกติ	9.00 9.15	<input type="checkbox"/> ปกติ <input type="radio"/> ผิดปกติ		<input type="checkbox"/> ปกติ <input type="radio"/> ผิดปกติ					
13	<input type="checkbox"/> ปกติ <input type="radio"/> ผิดปกติ		<input checked="" type="checkbox"/> ปกติ <input type="radio"/> ผิดปกติ	1000 9.15	<input type="checkbox"/> ปกติ <input type="radio"/> ผิดปกติ					
14	<input type="checkbox"/> ปกติ <input type="radio"/> ผิดปกติ		<input checked="" type="checkbox"/> ปกติ <input type="radio"/> ผิดปกติ	1000 9.15	<input type="checkbox"/> ปกติ <input type="radio"/> ผิดปกติ					
15	<input type="checkbox"/> ปกติ <input type="radio"/> ผิดปกติ		<input checked="" type="checkbox"/> ปกติ <input type="radio"/> ผิดปกติ	1000 9.15	<input type="checkbox"/> ปกติ <input type="radio"/> ผิดปกติ					
16	<input type="checkbox"/> ปกติ <input type="radio"/> ผิดปกติ		<input checked="" type="checkbox"/> ปกติ <input type="radio"/> ผิดปกติ	1000 9.15	<input type="checkbox"/> ปกติ <input type="radio"/> ผิดปกติ					
17	<input type="checkbox"/> ปกติ <input type="radio"/> ผิดปกติ		<input checked="" type="checkbox"/> ปกติ <input type="radio"/> ผิดปกติ	1000 9.15	<input type="checkbox"/> ปกติ <input type="radio"/> ผิดปกติ					
18	<input type="checkbox"/> ปกติ <input type="radio"/> ผิดปกติ		<input checked="" type="checkbox"/> ปกติ <input type="radio"/> ผิดปกติ	1000 9.15	<input type="checkbox"/> ปกติ <input type="radio"/> ผิดปกติ					
19	<input checked="" type="checkbox"/> ปกติ <input type="radio"/> ผิดปกติ	9.00 9.15	<input type="checkbox"/> ปกติ <input type="radio"/> ผิดปกติ		<input type="checkbox"/> ปกติ <input type="radio"/> ผิดปกติ					
20	<input type="checkbox"/> ปกติ <input type="radio"/> ผิดปกติ		<input checked="" type="checkbox"/> ปกติ <input type="radio"/> ผิดปกติ	1000 9.15	<input type="checkbox"/> ปกติ <input type="radio"/> ผิดปกติ					
21	<input type="checkbox"/> ปกติ <input type="radio"/> ผิดปกติ		<input checked="" type="checkbox"/> ปกติ <input type="radio"/> ผิดปกติ	1000 9.15	<input type="checkbox"/> ปกติ <input type="radio"/> ผิดปกติ					
22	<input type="checkbox"/> ปกติ <input type="radio"/> ผิดปกติ		<input checked="" type="checkbox"/> ปกติ <input type="radio"/> ผิดปกติ	1000 9.15	<input type="checkbox"/> ปกติ <input type="radio"/> ผิดปกติ					
23	<input type="checkbox"/> ปกติ <input type="radio"/> ผิดปกติ		<input checked="" type="checkbox"/> ปกติ <input type="radio"/> ผิดปกติ	1000 9.15	<input type="checkbox"/> ปกติ <input type="radio"/> ผิดปกติ					
24	<input type="checkbox"/> ปกติ <input type="radio"/> ผิดปกติ		<input checked="" type="checkbox"/> ปกติ <input type="radio"/> ผิดปกติ	1000 9.15	<input type="checkbox"/> ปกติ <input type="radio"/> ผิดปกติ					
25	<input type="checkbox"/> ปกติ <input type="radio"/> ผิดปกติ		<input checked="" type="checkbox"/> ปกติ <input type="radio"/> ผิดปกติ	1000 9.15	<input type="checkbox"/> ปกติ <input type="radio"/> ผิดปกติ					
26	<input checked="" type="checkbox"/> ปกติ <input type="radio"/> ผิดปกติ	9.00 9.15	<input type="checkbox"/> ปกติ <input type="radio"/> ผิดปกติ		<input type="checkbox"/> ปกติ <input type="radio"/> ผิดปกติ					
27	<input type="checkbox"/> ปกติ <input type="radio"/> ผิดปกติ		<input checked="" type="checkbox"/> ปกติ <input type="radio"/> ผิดปกติ	1000 9.15	<input type="checkbox"/> ปกติ <input type="radio"/> ผิดปกติ					
28	<input type="checkbox"/> ปกติ <input type="radio"/> ผิดปกติ		<input checked="" type="checkbox"/> ปกติ <input type="radio"/> ผิดปกติ	1000 9.15	<input type="checkbox"/> ปกติ <input type="radio"/> ผิดปกติ					
29	<input type="checkbox"/> ปกติ <input type="radio"/> ผิดปกติ		<input checked="" type="checkbox"/> ปกติ <input type="radio"/> ผิดปกติ	1000 9.15	<input type="checkbox"/> ปกติ <input type="radio"/> ผิดปกติ					
30	<input type="checkbox"/> ปกติ <input type="radio"/> ผิดปกติ		<input checked="" type="checkbox"/> ปกติ <input type="radio"/> ผิดปกติ	1000 9.15	<input type="checkbox"/> ปกติ <input type="radio"/> ผิดปกติ					
31	<input type="checkbox"/> ปกติ <input type="radio"/> ผิดปกติ		<input checked="" type="checkbox"/> ปกติ <input type="radio"/> ผิดปกติ	1000 9.15	<input type="checkbox"/> ปกติ <input type="radio"/> ผิดปกติ					

หมายเหตุ 1. หากพบการทำงานของระบบทำงานผิดปกติให้แก้ไขเบื้องต้น ถ้าหากเป็นกรณีที่สามารถแก้ไขได้
2. หากแก้ไขแล้วระบบการทำงานยังผิดปกติอยู่ ให้แจ้งทาง หัวหน้าช่าง ให้ประสานงานเพื่อดำเนินการแก้ไขเร่งด่วน

ภาคผนวก 3

รายงานการใช้ระบบไฟฟ้า และประปาประจำวัน

รายงานผลการปฏิบัติตามเงื่อนไขของการมาตรการป้องกันและแก้ไขผลกระทบสิ่งแวดล้อม

เอกสิน อคารดี



แบบฟอร์มจดมิเตอร์สาธารณูปโภคส่วนกลาง

ประจำเดือนกรกฎาคม.....2566

วันที่	ช่วงเวลา	มิเตอร์ไฟฟ้า			มิเตอร์ประปา			ผู้บันทึก
		มิเตอร์หมายเลข 0299325239165280			มิเตอร์หมายเลข D170F0307841			
		ค่าปัจจุบัน	ค่าครั้งก่อน	ผลต่าง	ค่าปัจจุบัน	ค่าครั้งก่อน	ผลต่าง	
1/7/2566	09.00 - 11.00	6963	6962	1	23313	23291	22	อุทัย
2/7/2566	09.00 - 11.00	6964	6963	1	23341	23313	28	อุทัย
3/7/2566	09.00 - 11.00	6965	6964	1	23365	23341	24	อุทัย
4/7/2566	09.00 - 11.00	6966	6965	1	23388	23365	23	อุทัย
5/7/2566	09.00 - 11.00	6967	6966	1	23411	23388	23	อุทัย
6/7/2566	09.00 - 11.00	6968	6967	1	23433	23411	22	อุทัย
7/7/2566	09.00 - 11.00	6969	6968	1	23456	23433	23	อุทัย
8/7/2566	09.00 - 11.00	6970	6969	1	23479	23456	23	อุทัย
9/7/2566	09.00 - 11.00	6971	6970	1	23508	23479	29	อุทัย
10/7/2566	09.00 - 11.00	6972	6971	1	23524	23508	16	อุทัย
11/7/2566	09.00 - 11.00	6973	6972	1	23549	23524	25	อุทัย
12/7/2566	09.00 - 11.00	6974	6973	1	23571	23549	22	อุทัย
13/7/2566	09.00 - 11.00	6975	6974	1	23593	23571	22	อุทัย
14/7/2566	09.00 - 11.00	6976	6975	1	23615	23593	22	อุทัย
15/7/2566	09.00 - 11.00	6977	6976	1	23644	23615	29	อุทัย
16/7/2566	09.00 - 11.00	6978	6977	1	23665	23644	21	อุทัย
17/7/2566	09.00 - 11.00	6979	6978	1	23688	23665	23	อุทัย
18/7/2566	09.00 - 11.00	6980	6979	1	23711	23688	23	อุทัย
19/7/2566	09.00 - 11.00	6981	6980	1	23729	23711	18	อุทัย
20/7/2566	09.00 - 11.00	6982	6981	1	23747	23729	18	อุทัย
21/7/2566	09.00 - 11.00	6983	6982	1	23770	23747	23	อุทัย
22/7/2566	09.00 - 11.00	6984	6983	1	23792	23770	22	อุทัย
23/7/2566	09.00 - 11.00	6985	6984	1	23814	23792	22	อุทัย
24/7/2566	09.00 - 11.00	6986	6985	1	23836	23814	22	อุทัย
25/7/2566	09.00 - 11.00	6987	6986	1	23858	23836	22	อุทัย
26/7/2566	09.00 - 11.00	6988	6987	1	23880	23858	22	อุทัย
27/7/2566	09.00 - 11.00	6989	6988	1	23902	23880	22	อุทัย
28/7/2566	09.00 - 11.00	6990	6989	1	23927	23902	25	อุทัย
29/7/2566	09.00 - 11.00	6991	6990	1	23957	23927	30	อุทัย
30/7/2566	09.00 - 11.00	6992	6991	1	23983	23957	26	อุทัย
31/7/2566	09.00 - 11.00	6993	6992	1	24004	23983	21	อุทัย
รวมจำนวนหน่วยไฟฟ้าที่ใช้ =		31	หน่วย		รวมจำนวนหน่วยประปาที่ใช้ =		713	หน่วย

รายงานผลการปฏิบัติตามเงื่อนไขของการมาตรการป้องกันและแก้ไขผลกระทบสิ่งแวดล้อม

เอกสิน อาคารดี



แบบฟอร์มจดมิเตอร์สาธารณูปโภคส่วนกลาง

ประจำเดือนสิงหาคม.....2566

วันที่	ช่วงเวลา	มิเตอร์ไฟฟ้า			มิเตอร์ประปา			ผู้บันทึก
		มิเตอร์หมายเลข 0299325239165280			มิเตอร์หมายเลข D170F0307841			
		ค่าปัจจุบัน	ค่าครั้งก่อน	ผลต่าง	ค่าปัจจุบัน	ค่าครั้งก่อน	ผลต่าง	
1/8/2566	09.00 - 11.00	6994	6993	1	24031	24004	27	อุทัย
2/8/2566	09.00 - 11.00	6995	6994	1	24054	24031	23	อุทัย
3/8/2566	09.00 - 11.00	6997	6995	2	24078	24054	24	อุทัย
4/8/2566	09.00 - 11.00	6999	6997	2	24093	24078	15	อุทัย
5/8/2566	09.00 - 11.00	7001	6999	2	24114	24093	21	อุทัย
6/8/2566	09.00 - 11.00	7002	7001	1	24140	24114	26	อุทัย
7/8/2566	09.00 - 11.00	7003	7002	1	24166	24140	26	อุทัย
8/8/2566	09.00 - 11.00	7004	7003	1	24188	24166	22	อุทัย
9/8/2566	09.00 - 11.00	7006	7004	2	24212	24188	24	อุทัย
10/8/2566	09.00 - 11.00	7007	7006	1	24237	24212	25	อุทัย
11/8/2566	09.00 - 11.00	7008	7007	1	24259	24237	22	อุทัย
12/8/2566	09.00 - 11.00	7009	7008	1	24281	24259	22	อุทัย
13/8/2566	09.00 - 11.00	7010	7009	1	24303	24281	22	อุทัย
14/8/2566	09.00 - 11.00	7011	7010	1	24325	24303	22	อุทัย
15/8/2566	09.00 - 11.00	7012	7011	1	24348	24325	23	อุทัย
16/8/2566	09.00 - 11.00	7014	7012	2	24372	24348	24	อุทัย
17/8/2566	09.00 - 11.00	7015	7014	1	24394	24372	22	อุทัย
18/8/2566	09.00 - 11.00	7016	7015	1	24416	24394	22	อุทัย
19/8/2566	09.00 - 11.00	7017	7016	1	24439	24416	23	อุทัย
20/8/2566	09.00 - 11.00	7018	7017	1	24454	24439	15	อุทัย
21/8/2566	09.00 - 11.00	7019	7018	1	24479	24454	25	อุทัย
22/8/2566	09.00 - 11.00	7020	7019	1	24502	24479	23	อุทัย
23/8/2566	09.00 - 11.00	7021	7020	1	24525	24502	23	อุทัย
24/8/2566	09.00 - 11.00	7023	7021	2	24548	24525	23	อุทัย
25/8/2566	09.00 - 11.00	7024	7023	1	24578	24548	30	อุทัย
26/8/2566	09.00 - 11.00	7025	7024	1	24603	24578	25	อุทัย
27/8/2566	09.00 - 11.00	7026	7025	1	24627	24603	24	อุทัย
28/8/2566	09.00 - 11.00	7027	7026	1	24648	24627	21	อุทัย
29/8/2566	09.00 - 11.00	7029	7027	2	24669	24648	21	อุทัย
30/8/2566	09.00 - 11.00	7030	7029	1	24690	24669	21	อุทัย
31/8/2566	09.00 - 11.00	7031	7030	1	24711	24690	21	อุทัย
รวมจำนวนหน่วยไฟฟ้าที่ใช้ =		38	หน่วย		รวมจำนวนหน่วยประปาที่ใช้ =		707	หน่วย

รายงานผลการปฏิบัติตามเงื่อนไขของการมาตรการป้องกันและแก้ไขผลกระทบสิ่งแวดล้อม

เอกสิน อาคารดี



แบบฟอร์มจดมิเตอร์สาธารณูปโภคส่วนกลาง

ประจำเดือนกันยายน.....2566

วันที่	ช่วงเวลา	มิเตอร์ไฟฟ้า			มิเตอร์ประปา			ผู้บันทึก
		มิเตอร์หมายเลข 0299325239165280			มิเตอร์หมายเลข D170F0307841			
		ค่าปัจจุบัน	ค่าครั้งก่อน	ผลต่าง	ค่าปัจจุบัน	ค่าครั้งก่อน	ผลต่าง	
1/9/2566	09.00 - 11.00	7033	7031	2	24737	24711	21	อุทัย
2/9/2566	09.00 - 11.00	7034	7033	1	24762	24737	16	อุทัย
3/9/2566	09.00 - 11.00	7035	7034	1	24792	24762	22	อุทัย
4/9/2566	09.00 - 11.00	7036	7035	1	24814	24792	27	อุทัย
5/9/2566	09.00 - 11.00	7038	7036	2	24836	24814	12	อุทัย
6/9/2566	09.00 - 11.00	7039	7038	1	24853	24836	26	อุทัย
7/9/2566	09.00 - 11.00	7040	7039	1	24870	24853	26	อุทัย
8/9/2566	09.00 - 11.00	7041	7040	1	24893	24870	23	อุทัย
9/9/2566	09.00 - 11.00	7042	7041	1	24915	24893	28	อุทัย
10/9/2566	09.00 - 11.00	7043	7042	1	24936	24915	15	อุทัย
11/9/2566	09.00 - 11.00	7045	7043	2	24965	24936	30	อุทัย
12/9/2566	09.00 - 11.00	7046	7045	1	24980	24965	23	อุทัย
13/9/2566	09.00 - 11.00	7047	7046	1	25001	24980	23	อุทัย
14/9/2566	09.00 - 11.00	7048	7047	1	25022	25001	22	อุทัย
15/9/2566	09.00 - 11.00	7049	7048	1	25043	25022	31	อุทัย
16/9/2566	09.00 - 11.00	7050	7049	1	25072	25043	30	อุทัย
17/9/2566	09.00 - 11.00	7052	7050	2	25096	25072	30	อุทัย
18/9/2566	09.00 - 11.00	7053	7052	1	25118	25096	21	อุทัย
19/9/2566	09.00 - 11.00	7054	7053	1	25140	25118	21	อุทัย
20/9/2566	09.00 - 11.00	7055	7054	1	25163	25140	21	อุทัย
21/9/2566	09.00 - 11.00	7057	7055	2	25185	25163	21	อุทัย
22/9/2566	09.00 - 11.00	7058	7057	1	25200	25185	21	อุทัย
23/9/2566	09.00 - 11.00	7059	7058	1	25222	25200	23	อุทัย
24/9/2566	09.00 - 11.00	7060	7059	1	25255	25222	21	อุทัย
25/9/2566	09.00 - 11.00	7062	7060	2	25275	25255	23	อุทัย
26/9/2566	09.00 - 11.00	7063	7062	1	25295	25275	23	อุทัย
27/9/2566	09.00 - 11.00	7064	7063	1	25320	25295	23	อุทัย
28/9/2566	09.00 - 11.00	7065	7064	1	25343	25320	22	อุทัย
29/9/2566	09.00 - 11.00	7066	7065	1	25366	25343	21	อุทัย
30/9/2566	09.00 - 11.00	7067	7066	1	25387	25366	23	อุทัย
รวมจำนวนหน่วยไฟฟ้าที่ใช้ =		36	หน่วย		รวมจำนวนหน่วยประปาที่ใช้ =		689	หน่วย

รายงานผลการปฏิบัติตามเงื่อนไขของการมาตรการป้องกันและแก้ไขผลกระทบต่อสิ่งแวดล้อม

วันที่	ช่วงเวลา	มิเตอร์ไฟฟ้า			มิเตอร์ประปา			ผู้บันทึก
		มิเตอร์หมายเลข 0299325239165280			มิเตอร์หมายเลข D170F0307841			
		ค่าปัจจุบัน	ค่าครั้งก่อน	ผลต่าง	ค่าปัจจุบัน	ค่าครั้งก่อน	ผลต่าง	
1/10/2566	09.00 - 11.00	7068	7067	1	25406	25387	19	อุทัย
2/10/2566	09.00 - 11.00	7069	7068	1	25429	25406	23	อุทัย
3/10/2566	09.00 - 11.00	7071	7069	2	25452	25429	23	อุทัย
4/10/2566	09.00 - 11.00	7072	7071	1	25471	25452	19	อุทัย
5/10/2566	09.00 - 11.00	7074	7072	2	25490	25471	19	อุทัย
6/10/2566	09.00 - 11.00	7076	7074	2	25512	25490	22	อุทัย
7/10/2566	09.00 - 11.00	7077	7076	1	25542	25512	30	อุทัย
8/10/2566	09.00 - 11.00	7078	7077	1	25568	25542	26	อุทัย
9/10/2566	09.00 - 11.00	7079	7078	1	25595	25568	27	อุทัย
10/10/2566	09.00 - 11.00	7080	7079	1	25619	25595	24	อุทัย
11/10/2566	09.00 - 11.00	7081	7080	1	25643	25619	24	อุทัย
12/10/2566	09.00 - 11.00	7083	7081	2	25659	25643	16	อุทัย
13/10/2566	09.00 - 11.00	7084	7083	1	25682	25659	23	อุทัย
14/10/2566	09.00 - 11.00	7085	7084	1	25712	25682	30	อุทัย
15/10/2566	09.00 - 11.00	7087	7085	2	25727	25712	15	อุทัย
16/10/2566	09.00 - 11.00	7088	7087	1	25750	25727	23	อุทัย
17/10/2566	09.00 - 11.00	7090	7088	2	25772	25750	22	อุทัย
18/10/2566	09.00 - 11.00	7091	7090	1	25792	25772	20	อุทัย
19/10/2566	09.00 - 11.00	7092	7091	1	25817	25792	25	อุทัย
20/10/2566	09.00 - 11.00	7093	7092	1	25838	25817	21	อุทัย
21/10/2566	09.00 - 11.00	7094	7093	1	25861	25838	23	อุทัย
22/10/2566	09.00 - 11.00	7095	7094	1	25890	25861	29	อุทัย
23/10/2566	09.00 - 11.00	7096	7095	1	25905	25890	15	อุทัย
24/10/2566	09.00 - 11.00	7097	7096	1	25929	25905	24	อุทัย
25/10/2566	09.00 - 11.00	7098	7097	1	25956	25929	27	อุทัย
26/10/2566	09.00 - 11.00	7099	7098	1	25971	25956	15	อุทัย
27/10/2566	09.00 - 11.00	7100	7099	1	25997	25971	26	อุทัย
28/10/2566	09.00 - 11.00	7101	7100	1	26020	25997	23	อุทัย
29/10/2566	09.00 - 11.00	7102	7101	1	26050	26020	30	อุทัย
30/10/2566	09.00 - 11.00	7103	7102	1	26074	26050	24	อุทัย
31/10/2566	09.00 - 11.00	7104	7103	1	26094	26074	20	อุทัย
รวมจำนวนหน่วยไฟฟ้าที่ใช้ =		37	หน่วย		รวมจำนวนหน่วยประปาที่ใช้ =		707	หน่วย

รายงานผลการปฏิบัติตามเงื่อนไขของการมาตรการป้องกันและแก้ไขผลกระทบสิ่งแวดล้อม

วันที่	ช่วงเวลา	มิเตอร์ไฟฟ้า			มิเตอร์ประปา			ผู้บันทึก
		มิเตอร์หมายเลข 0299325239165280			มิเตอร์หมายเลข D170F0307841			
		ค่าปัจจุบัน	ค่าครั้งก่อน	ผลต่าง	ค่าปัจจุบัน	ค่าครั้งก่อน	ผลต่าง	
1/11/2566	09.00 - 11.00	7105	7104	1	26115	26094	21	อุทัย
2/11/2566	09.00 - 11.00	7106	7105	1	26131	26115	16	อุทัย
3/11/2566	09.00 - 11.00	7108	7106	2	26162	26131	22	อุทัย
4/11/2566	09.00 - 11.00	7109	7108	1	26185	26162	27	อุทัย
5/11/2566	09.00 - 11.00	7110	7109	1	26213	26185	12	อุทัย
6/11/2566	09.00 - 11.00	7111	7110	1	26243	26213	26	อุทัย
7/11/2566	09.00 - 11.00	7112	7111	1	26265	26243	26	อุทัย
8/11/2566	09.00 - 11.00	7113	7112	1	26287	26265	23	อุทัย
9/11/2566	09.00 - 11.00	7114	7113	1	26309	26287	28	อุทัย
10/11/2566	09.00 - 11.00	7115	7114	1	26334	26309	15	อุทัย
11/11/2566	09.00 - 11.00	7116	7115	1	26358	26334	30	อุทัย
12/11/2566	09.00 - 11.00	7117	7116	1	26384	26358	23	อุทัย
13/11/2566	09.00 - 11.00	7119	7117	2	26407	26384	23	อุทัย
14/11/2566	09.00 - 11.00	7120	7119	1	26427	26407	22	อุทัย
15/11/2566	09.00 - 11.00	7121	7120	1	26447	26427	31	อุทัย
16/11/2566	09.00 - 11.00	7122	7121	1	26467	26447	30	อุทัย
17/11/2566	09.00 - 11.00	7124	7122	2	26486	26467	30	อุทัย
18/11/2566	09.00 - 11.00	7125	7124	1	26510	26486	21	อุทัย
19/11/2566	09.00 - 11.00	7126	7125	1	26538	26510	21	อุทัย
20/11/2566	09.00 - 11.00	7128	7126	2	26562	26538	21	อุทัย
21/11/2566	09.00 - 11.00	7129	7128	1	26582	26562	21	อุทัย
22/11/2566	09.00 - 11.00	7130	7129	1	26606	26582	21	อุทัย
23/11/2566	09.00 - 11.00	7131	7130	1	26629	26606	23	อุทัย
24/11/2566	09.00 - 11.00	7132	7131	1	26644	26629	21	อุทัย
25/11/2566	09.00 - 11.00	7133	7132	1	26667	26644	23	อุทัย
26/11/2566	09.00 - 11.00	7134	7133	1	26689	26667	23	อุทัย
27/11/2566	09.00 - 11.00	7135	7134	1	26713	26689	23	อุทัย
28/11/2566	09.00 - 11.00	7137	7135	2	26735	26713	22	อุทัย
29/11/2566	09.00 - 11.00	7138	7137	1	26757	26735	21	อุทัย
30/11/2566	09.00 - 11.00	7139	7138	1	26778	26757	23	อุทัย
รวมจำนวนหน่วยไฟฟ้าที่ใช้ =		35	หน่วย		รวมจำนวนหน่วยประปาที่ใช้ =		689	หน่วย

รายงานผลการปฏิบัติตามเงื่อนไขของการมาตรการป้องกันและแก้ไขผลกระทบสิ่งแวดล้อม

วันที่	ช่วงเวลา	มิเตอร์ไฟฟ้า			มิเตอร์ประปา			ผู้บันทึก
		มิเตอร์หมายเลข 0299325239165280			มิเตอร์หมายเลข D170F0307841			
		ค่าปัจจุบัน	ค่าครั้งก่อน	ผลต่าง	ค่าปัจจุบัน	ค่าครั้งก่อน	ผลต่าง	
1/12/2566	09.00 - 11.00	7140	7139	1	26807	26778	29	อุทัย
2/12/2566	09.00 - 11.00	7141	7140	1	26830	26807	23	อุทัย
3/12/2566	09.00 - 11.00	7142	7141	1	26851	26830	21	อุทัย
4/12/2566	09.00 - 11.00	7143	7142	1	26874	26851	23	อุทัย
5/12/2566	09.00 - 11.00	7144	7143	1	26895	26874	21	อุทัย
6/12/2566	09.00 - 11.00	7145	7144	1	26919	26895	24	อุทัย
7/12/2566	09.00 - 11.00	7146	7145	1	26942	26919	23	อุทัย
8/12/2566	09.00 - 11.00	7148	7146	2	26965	26942	23	อุทัย
9/12/2566	09.00 - 11.00	7149	7148	1	26989	26965	24	อุทัย
10/12/2566	09.00 - 11.00	7150	7149	1	27013	26989	24	อุทัย
11/12/2566	09.00 - 11.00	7151	7150	1	27037	27013	24	อุทัย
12/12/2566	09.00 - 11.00	7152	7151	1	27058	27037	21	อุทัย
13/12/2566	09.00 - 11.00	7153	7152	1	27081	27058	23	อุทัย
14/12/2566	09.00 - 11.00	7155	7153	2	27103	27081	22	อุทัย
15/12/2566	09.00 - 11.00	7157	7155	2	27123	27103	20	อุทัย
16/12/2566	09.00 - 11.00	7158	7157	1	27147	27123	24	อุทัย
17/12/2566	09.00 - 11.00	7159	7158	1	27169	27147	22	อุทัย
18/12/2566	09.00 - 11.00	7160	7159	1	27196	27169	27	อุทัย
19/12/2566	09.00 - 11.00	7161	7160	1	27219	27196	23	อุทัย
20/12/2566	09.00 - 11.00	7162	7161	1	27240	27219	21	อุทัย
21/12/2566	09.00 - 11.00	7163	7162	1	27262	27240	22	อุทัย
22/12/2566	09.00 - 11.00	7164	7163	1	27282	27262	20	อุทัย
23/12/2566	09.00 - 11.00	7165	7164	1	27306	27282	24	อุทัย
24/12/2566	09.00 - 11.00	7166	7165	1	27328	27306	22	อุทัย
25/12/2566	09.00 - 11.00	7168	7166	2	27354	27328	26	อุทัย
26/12/2566	09.00 - 11.00	7169	7168	1	27372	27354	18	อุทัย
27/12/2566	09.00 - 11.00	7170	7169	1	27394	27372	22	อุทัย
28/12/2566	09.00 - 11.00	7171	7170	1	27416	27394	22	อุทัย
29/12/2566	09.00 - 11.00	7172	7171	1	27445	27416	29	อุทัย
30/12/2566	09.00 - 11.00	7173	7172	1	27466	27445	21	อุทัย
31/12/2566	09.00 - 11.00	7174	7173	1	27479	27466	13	อุทัย
รวมจำนวนหน่วยไฟฟ้าที่ใช้ =		35	หน่วย		รวมจำนวนหน่วยประปาที่ใช้ =		701	หน่วย

ภาคผนวก 4

การทำความเข้าใจสาเหตุถึงเก็บน้ำต่าง ๆ ของโครงการ

รายงานผลการปฏิบัติตามเงื่อนไขของการมาตรการป้องกันและแก้ไขผลกระทบสิ่งแวดล้อม

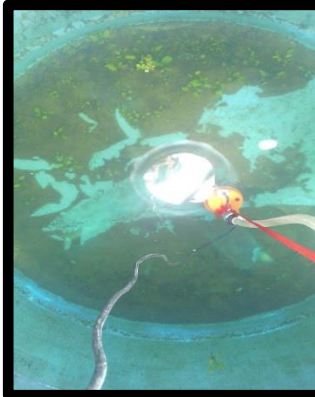

ภาคผนวก 5

พื้นที่สีเขียว และงานสวน

รายงานผลการปฏิบัติตามเงื่อนไขของการมาตรการป้องกันและแก้ไขผลกระทบสิ่งแวดล้อม

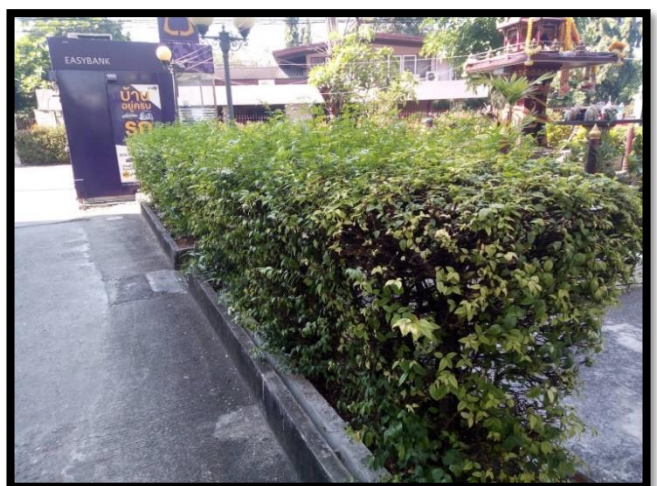
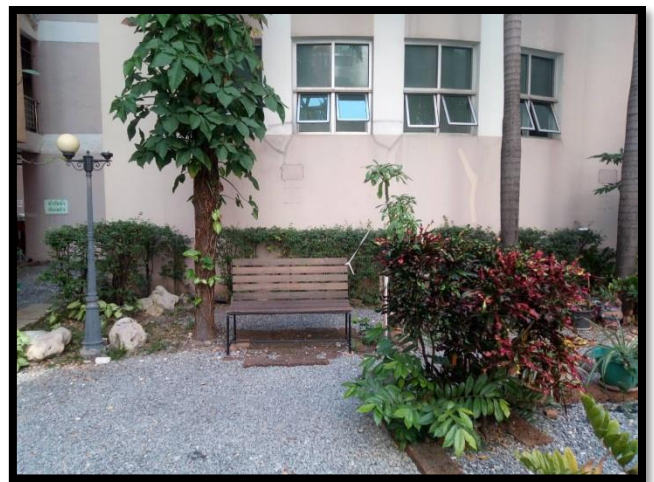

รายงานผลการปฏิบัติตามเงื่อนไขของการมาตรการป้องกันและแก้ไขผลกระทบสิ่งแวดล้อม

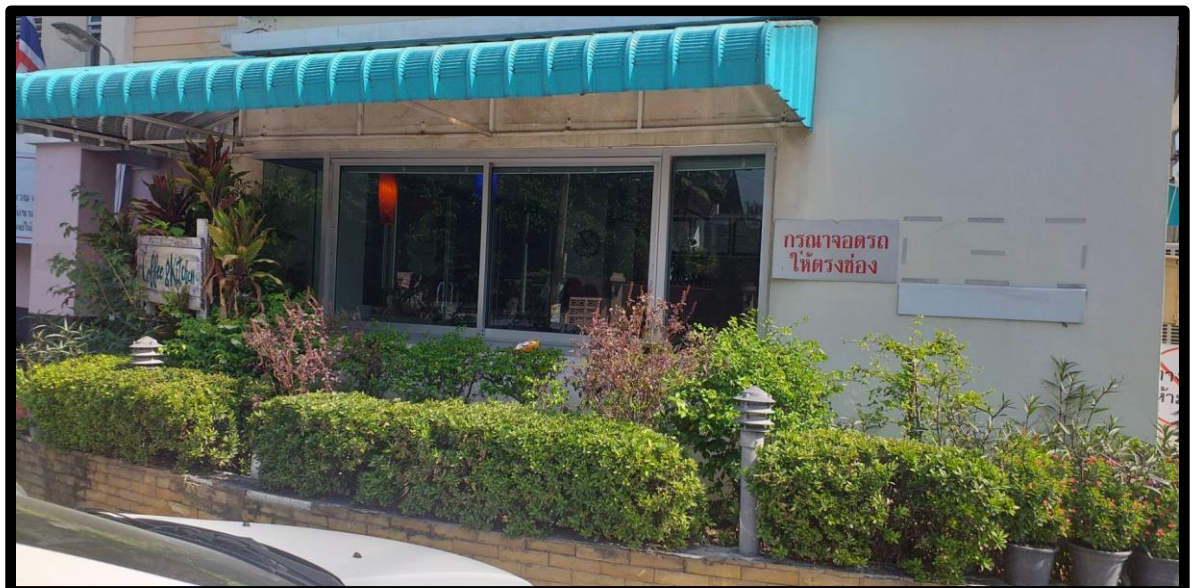

ภาคผนวก 6

ป้ายสัญลักษณ์ต่าง ๆ

รายงานผลการปฏิบัติตามเงื่อนไขของการมาตรการป้องกันและแก้ไขผลกระทบสิ่งแวดล้อม



ภาคผนวก 7

ความสะอาด และการกำจัดขยะมูลฝอย

ภาพแสดงภาชนะรองรับมูลฝอยตามชั้น



ภาพแสดงการจัดเก็บขยะ



ภาพแสดงการจัดเก็บของเทศบาลนทบุรี



ภาคผนวก 8

กิจกรรมข่มหนีไฟ และเศรษฐกิจและสังคม

ภาพแสดงกิจกรรมซ้อมดับเพลิงประจำปี



ภาพแสดงจุดรวมพลของโครงการ



ภาพแสดงหัวรับน้ำดับเพลิงของอาคาร



ภาคผนวก 9

การตรวจสอบอาคาร และการซ่อมบำรุงรักษาอาคาร

ภาพแสดงการตรวจสอบอาคาร

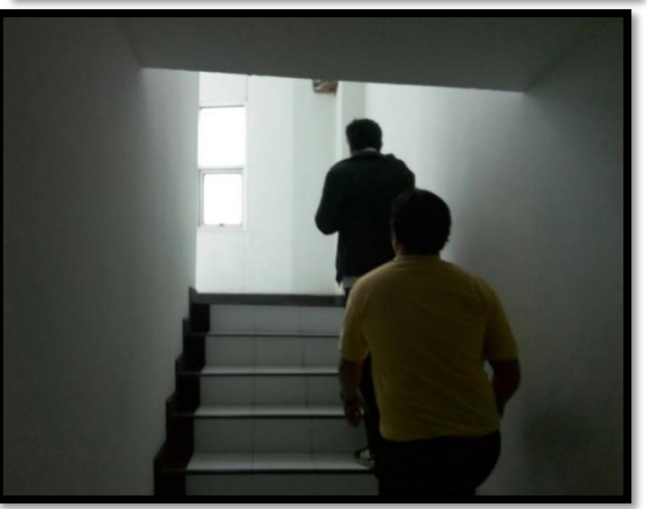
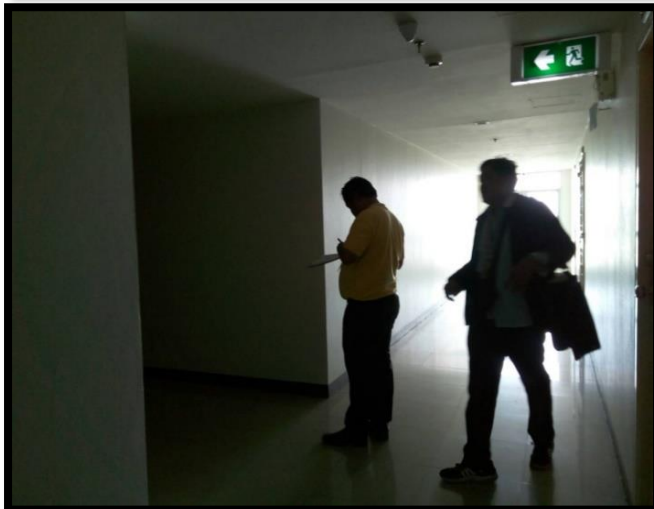
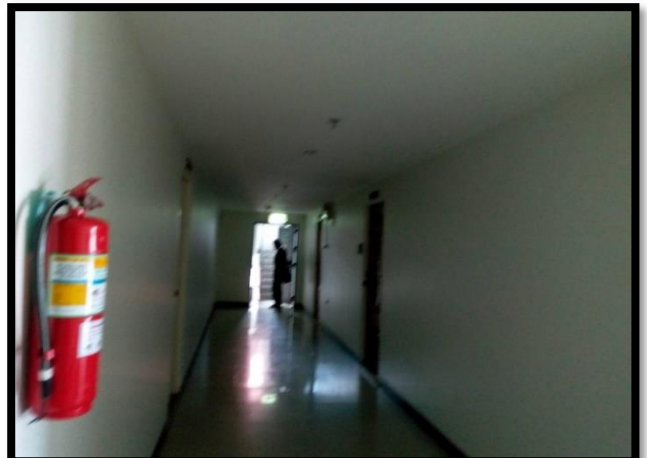

การซ่อมบำรุงรักษาอาคาร

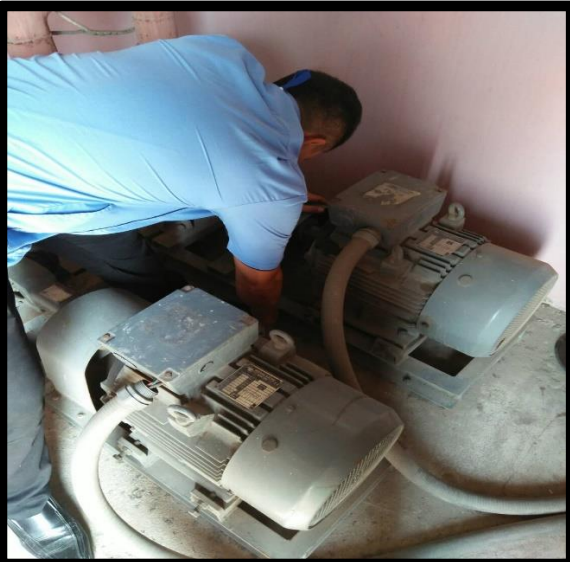

รายงานผลการปฏิบัติตามเงื่อนไขของการมาตรการป้องกันและแก้ไขผลกระทบสิ่งแวดล้อม



การใช้ไฟฟ้าและการอนุรักษ์พลังงาน



ประชาสัมพันธ์การอนุรักษ์พลังงาน

อย่าลืม

เรื่องน่ารู้ในคอนโด

ใส่ใจดำเนินการเรื่องเหล่านี้

ในวันหยุดสงกรานต์

ตรวจสอบ และถอดปลั๊กไฟ
(ป้องกันการเกิดไฟช็อต/เพลิงไหม้)



ปิดก๊อกน้ำ และปิดวาล์วน้ำ
(เพื่อป้องกันน้ำรั่ว และน้ำท่วม)



ตรวจเช็คประตู/หน้าต่าง และล็อกให้เรียบร้อย
(เพื่อความปลอดภัยในทรัพย์สิน)



และอย่าลืมตรวจสอบสภาพรถยนต์ก่อนออกเดินทางนะคะ

ที่อยู่เลขที่ 34/449 อาคารชาวมคอนโด หมู่ 4 แขวงเทพารักษ์ เขตเมืองสมุทรปราการ จ.สมุทรปราการ
โทร. 02-0029266-8 แฟกซ์ 02-0029269 E-Mail : admin@villecon.co.th

VilleCon
Management Co., Ltd.

ช่วงปีใหม่ สงกรานต์ หยุดหลายวัน ตรวจสอบสภาพรถยนต์ก่อนเดินทาง เพื่อความปลอดภัย แจ้งปิดมิเตอร์น้ำป้องกันน้ำรั่ว และปิดเบรกเกอร์ไฟที่ไม่ได้ใช้

In long holidays and absence from the facility please inform the management to turn off the electricity and water during this period to prevent accidents



在长假的时候，出发前请核实汽车的情况，通知关水表为避免漏水，将断路器关掉。

VilleCon
Management Co., Ltd.

ภาคผนวก 10

ผลการติดตามตรวจวัดคุณภาพสิ่งแวดล้อม

รายงานผลการปฏิบัติตามเงื่อนไขของการมาตรการป้องกันและแก้ไขผลกระทบสิ่งแวดล้อม

ภาพแสดงการบำรุงรักษาระบบบำบัดน้ำเสียของโครงการ



ภาคผนวก 11

มาตรฐานควบคุมการระบายน้ำทิ้งจาก
อาคารบางประเภทและบางขนาด

มาตรฐานควบคุมการระบายน้ำทิ้งจากอาคาร

1) ค่ามาตรฐานควบคุมระบายน้ำทิ้งจากอาคารบางประเภทและบางขนาด

พารามิเตอร์	หน่วย	เกณฑ์กำหนดสูงสุดตามประเภท มาตรฐานควบคุมการระบายน้ำทิ้ง				จ	หมายเหตุ
		ก	ข	ค	ง		
1. ค่าความเป็นกรดและด่าง (pH)		5-9	5-9	5-9	5-9	5-9	
2. บีโอดี (BOD)	มก./ล. (mg/l)	20	30	40	50	200	
3. ปริมาณของแข็ง (Soilds) 3.1 ค่าสารแขวนลอย 3.2 ค่าตะกอนหนัก (Settleable Soilds) 3.3 ค่าสารที่ละลายได้ทั้งหมด (Total Dissolved Soilds)	มก./ล. (mg/l) มล./ล. (mg/l) มก./ล. (mg/l)	30 0.5 500	4.0 0.5 500	50 0.5 500	50 0.5 500	60 - -	เป็นค่าที่เพิ่มจากปริมาณสารละลายในน้ำใช้ตามปกติ
4. ค่าซัลไฟด์ (Sulfide)	มก./ล. (mg/l)	1.0	1.0	3.0	4.0	-	
5. ไนโตรเจน (Nitrogen)	มก./ล. (mg/l)	35	35	40	40	-	
6. น้ำมัน และไขมัน (Fat Oil and Grease)	มก./ล. (mg/l)	20	20	20	20	100	

แหล่งที่มาของข้อมูล : ประกาศกระทรวงทรัพยากรธรรมชาติและสิ่งแวดล้อม เรื่อง กำหนดมาตรฐานควบคุมการระบายน้ำทิ้งจาก อาคารบางประเภทและบางขนาด ลงวันที่ 7 พฤศจิกายน 2548
ประกาศในราชกิจจานุเบกษา เล่มที่ 122 ตอนที่ 125 ลงวันที่ 29 ธันวาคม 2548

ประเภทของอาคารเป็นแหล่งกำเนิดมลพิษที่จะต้องถูกควบคุมการปล่อยน้ำเสียลงสู่แหล่งน้ำสาธารณะ หรือ ออกสู่สิ่งแวดล้อม

ประเภทอาคาร	ขนาดของอาคารที่กำหนดมาตรฐานการระบายน้ำทิ้ง				
	ก	ข	ค	ง	จ
1. อาคารชุดตามกฎหมายว่าด้วยอาคารชุด	≤500 ห้องนอน	100 ≥ 500 ห้องนอน	≥ 100 ห้องนอน	-	-
2. โรงแรมตามกฎหมายว่าด้วยโรงแรม	> 200 ห้องนอน	60 ≥ 200 ห้องนอน	≥ 60 ห้อง	-	-
3. หอพักตามกฎหมายว่าด้วยหอพัก	-	≥ 250 ห้อง	50 ≥ 250ห้อง	10 ≥ 50 ห้องนอน	-
4. สถานบริการอาบอบนวด	-	≥ 5,000 ตร.ม.	1,000 ≥ 5,000 ตร.ม.	-	-
5. สถานพยาบาล	> 30 เตียง	10->30 เตียง	-	-	-
6. อาคารโรงเรียนราษฎร์ หรือ สถาบันอุดมศึกษา	≥ 25,000ตร. ม.	5,000 ≥ 25,000 ตร. ม.	-	-	-
7. อาคารที่ทำการ	≥ 55,000 ตร. ม.	10,000 ≥ 55,000ตร. ม.	5,000 ≥ 10,000ตร.ม.	-	-
8. ศูนย์การค้า ห้างสรรพสินค้า	≥ 25,000 ตร. ม.	5,000 ≥ 25,000 ตร. ม.	-	-	-
9. ตลาด	≥ 2,500ตร.ม.	1,500 ≥ 2,500 ตร.ม.	1,000 ≥ 1,500 ตร.ม.	500 ≥ 1,000 ตร.ม.	-
10. ภัตตาคารและร้านค้า	> 2,500ตร.ม.	500 ≥ 2,500ตร.ม.	250 ≥ 50 ตร. ม.	100 ≥ 250ตร. ม.	≥ 100 ตร.ม.

ภาคผนวก 12

เอกสารสำคัญ นิติบุคคลฯ

สำเนาทะเบียนบ้านนิติ

ความสำคัญของเอกสาร

56-30-13

เอกสารนี้ เป็นหลักฐานของทางราชการที่จัดทำขึ้นตามกฎหมายว่าด้วยการทะเบียนราษฎร เพื่อมอบให้เจ้าบ้านเป็นผู้เก็บรักษา และ เจ้าบ้าน มีหน้าที่ต้องปฏิบัติตามกฎหมายดังต่อไปนี้

- ข้อ 1 กรณีมีคนเกิดในบ้าน เจ้าบ้าน ต้องแจ้งการเกิดภายใน 15 วัน นับแต่วันเกิด
- ข้อ 2 กรณีมีคนตายในบ้าน เจ้าบ้าน ต้องแจ้งการตายภายใน 24 ชั่วโมง นับแต่เวลาตาย
- ข้อ 3 เมื่อผู้อยู่ในบ้านย้ายที่อยู่ออกจากบ้าน หรือเมื่อมีผู้ย้ายที่อยู่เข้าบ้าน เจ้าบ้าน ต้องแจ้งการย้ายที่อยู่ภายใน 15 วัน นับแต่วันที่ย้ายออกจากบ้านหรือนับแต่วันที่ย้ายเข้าอยู่ในบ้าน แล้วแต่กรณี

บทกำหนดโทษ

- ผู้ใดไม่ปฏิบัติตามข้อ 1 - 3 มีโทษปรับไม่เกิน 1,000 บาท
 - ผู้ใดทำใช้ หรือแสดงหลักฐานอันเป็นเท็จ หรือกระทำการเพื่อให้ตนเองหรือผู้อื่นมีชื่อหรือรายการอย่างหนึ่งอย่างใดในทะเบียนบ้าน หรือเอกสารการทะเบียนราษฎรอื่นโดยมิชอบ ต้องระวางโทษจำคุกตั้งแต่หกเดือนถึงสามปี หรือปรับตั้งแต่สองหมื่นบาทถึงหนึ่งแสนบาท หรือทั้งจำทั้งปรับ
- ในกรณีผู้กระทำความผิดตามวรรคหนึ่งเป็นคนที่ไม่มีสัญชาติไทยตามกฎหมายว่าด้วยสัญชาติ ต้องระวางโทษจำคุกตั้งแต่หกเดือนถึงห้าปี และปรับตั้งแต่สองหมื่นบาทถึงสองแสนบาท

รายการเกี่ยวกับบ้าน

เล่มที่ 1

เลขรหัสประจำบ้าน 1299-066915-9

สำนักทะเบียน กิ่งถิ่น เทศบาลนครนนทบุรี

รายการที่อยู่ 114/1 ซอยงามวงศ์วาน 23

ตำบลบางเขน อำเภอเมืองนนทบุรี จังหวัดนนทบุรี

ชื่อหมู่บ้าน

ชื่อบ้าน เอกสินคอนโดมิเนียม

ประเภทบ้าน ห้องชุดส่วนบุคคล

ลักษณะบ้าน อาคารชุด 8 ชั้น

วันเดือนปีที่กำหนดบ้านเลขที่ 18 สิงหาคม 2551

ลงชื่อ

(น.ส.อรอุมา เหมือนครุฑ)

นายทะเบียน

แทนฉบับเดิมที่สูญหาย

วันเดือนปีที่พิมพ์ทะเบียนบ้าน 13 ธันวาคม 2561

ศรีธัญญา ๕๕๖๔/๒๕๖๑

แบบ อ.1

แบบ อ.1



อาคารประเภทควบคุม
การใช้ ตามมาตรา 32

ใบอนุญาตก่อสร้างอาคาร - คัดแปลงอาคาร - หรือรื้อถอนอาคาร -

เลขที่ 498 / 2550

อนุญาตให้บริษัท เอกสิน การเคมโธ จำกัด (โดยนายแพทย์ อังกรกมล, นายจัญ อังกรกมล) เจ้าของอาคาร

อยู่บ้านเลขที่ 83/5, 6, 7, 8 ตรอก/ซอย - ถนน - จำนวนที่ดิน หมู่ที่ 2...

ตำบล/แขวง บางเขน อำเภอ/เขต เมือง จังหวัด นนทบุรี

ข้อ 1 ทำการ ก่อสร้างอาคาร

ที่บ้านเลขที่ - ตรอก/ซอย - จำนวนที่ดิน 23 ถนน - จำนวนที่ดิน หมู่ที่ 2...

ตำบล/แขวง บางเขน อำเภอ/เขต เมือง จังหวัด นนทบุรี

ในที่ดินโฉนดที่ดินเลขที่/น.ส.3 เลขที่/ส.ก.1 เลขที่ 24127

เป็นที่ดินของ บริษัท เอกสิน การเคมโธ จำกัด (โดยนายแพทย์ อังกรกมล, นายจัญ อังกรกมล)

ข้อ 2 เป็นอาคาร อาคาร - อัญสาวัยรวม (อาคารชุด)

(1) ชนิด ก.ส.อ. 8 ชั้น จำนวน 1 หลัง (193 ห้องชุด) เพื่อใช้เป็น อัญสาวัยรวม-อาคารชุด

พื้นที่/ความยาว 12,632.00 ตารางเมตร และสำนักงานเทศบาล 1 หน่วย ที่จอดรถ ที่กั้นรถ และทางเข้าออกของรถ

จำนวน 60 คัน พื้นที่ 990.00 ตารางเมตร

(2) ชนิด ทอระบายน้ำ จำนวน 1 ท่อ เพื่อใช้เป็น ทอระบายน้ำ

พื้นที่/ความยาว 166.00 เมตร ที่จอดรถ ที่กั้นรถ และทางเข้าออกของรถ

จำนวน - คัน พื้นที่ - ตารางเมตร

(3) ชนิด - จำนวน - เพื่อใช้เป็น -

พื้นที่/ความยาว - ที่จอดรถ ที่กั้นรถ และทางเข้าออกของรถ

จำนวน - คัน พื้นที่ - ตารางเมตร

ตามแผนผังบริเวณ แบบแปลน รายการประกอบแบบแปลน และรายการคำนวณ

เลขที่ 145 / 2550 ที่แนบท้ายใบอนุญาตนี้ นายวันชัย จันทะวงษ์ วัย 126 ถึง ทอระบาย

บริษัท สยามฟาร์ม สบ. 6625 เป็นผู้คำนวณ

ข้อ 3 โดยมี นายเสถียร สวรรค์กุล ภ.ย. 8897 ถึง 2 ส.ก. 2551 เป็นผู้ควบคุมงาน

นายไพฑูย์ รัตนกุล ส.ก. 441 ถึง 12 ส.ก. 2551 เป็นผู้ควบคุม

ข้อ 4 ผู้ได้รับใบอนุญาตต้องปฏิบัติตามเงื่อนไขดังต่อไปนี้ นายสุทธิพงษ์ รัตนังสรรค์ สบ. 4284 ถึง 15 พ.ค. 2551 เป็นผู้ควบคุมงาน

(1) ผู้ได้รับใบอนุญาตต้องปฏิบัติตามหลักเกณฑ์ วิธีการ และเงื่อนไขตามที่กำหนดในกฎกระทรวงและ

หรือข้อบัญญัติท้องถิ่น ซึ่งออกตามความในมาตรา 8 (11) แก้ไขเพิ่มเติมตาม พ.ร.บ. ควบคุมอาคาร (ฉบับที่ 3) พ.ศ. 2543

มาตรา 9 หรือมาตรา 10 แห่งพระราชบัญญัติควบคุมอาคาร พ.ศ. 2522 และแก้ไขเพิ่มเติมตาม พ.ร.บ. ควบคุมอาคาร

(ฉบับที่ 2) พ.ศ. 2535

(2) ค่าธรรมเนียมและค่าในใบอนุญาตก่อสร้างอาคารคิดเป็นเงินทั้งสิ้น 51,209.00 บาท

ใบอนุญาตฉบับนี้ให้ใช้ได้จนถึงวันที่ 11 เดือน กันยายน พ.ศ. 2552

ผู้ได้รับอนุญาต เจ้าของอาคาร ผู้ดำเนินการและผู้ถือใบอนุญาตวันที่ 12 เดือน กันยายน พ.ศ. 2550

จะต้องปฏิบัติตามใบอนุญาตแบบแปลน แผนผัง บริเวณ เงื่อนไข

ตามกฎหมายควบคุมอาคาร และกฎหมายอื่นที่เกี่ยวข้อง

และไปใช้ขึ้นจะเพื่อป้องกันความเสียหายหรือก่อเหตุ

รำคาญต่อข้างเคียง ก่อนดำเนินการก่อสร้างจะต้องแจ้ง

นายตรวจเขตตรวจสอบความถูกต้อง

(ลายมือชื่อ) นายจัญ อังกรกมล

(รองนายกเทศมนตรี-ปฏิบัติราชการแทน)

ตำแหน่ง นายกเทศมนตรีนครนนทบุรี

(นายคม แสงบำรุง)

เจ้าพนักงานท้องถิ่นผู้อนุญาต

แบบ อ.6

แบบ อ. 6

ใบรับรองการก่อสร้างอาคาร-คัดแปลงอาคาร-หรือเคลื่อนย้ายอาคาร

เลขที่. บม 52096/ 5031

อนุญาตให้บริษัท เอกสิน การเคมโฮม จำกัด โดย นายเพชร อังศรีทนกุล และนายจรัส อังศรีทนกุล
อยู่บ้านเลขที่ 83/5,6,7,8 ตรอก/ซอย ถนน แขวงสวน หมู่ที่ 2
ตำบล/แขวง อำเภอ/เขต จังหวัด นนทบุรี
ได้ทำการ ก่อสร้าง อาคาร เป็นไปโดยถูกต้องตามที่ได้รับอนุญาตในใบอนุญาต
เลขที่ 498 / 2550 ลงวันที่ 12 เดือน กันยายน พ.ศ. 2550 ซึ่งอาคารดังกล่าวเป็นอาคาร
ประเภทควบคุมการใช้ เจ้าพนักงานท้องถิ่นจึงออกใบรับรองให้ ดังต่อไปนี้

ข้อ 1 เป็นอาคาร อาคารชุด

(1) ชนิด ก.ส.อ. 6 ชั้น จำนวน 1 หลัง (193 ห้องชุด) เพื่อใช้เป็น อาคารชุด-อยู่อาศัย
โดยมีที่จอดรถ ที่กับริด และทางเข้าออกของรถ จำนวน 60 คัน และสำนักงานบุคคล 1 หน่วย

(2) ชนิด หอระบายน้ำ จำนวน 1 หอ เพื่อใช้เป็น หอระบายน้ำ
โดยมีที่จอดรถ ที่กับริด และทางเข้าออกของรถ จำนวน คัน

(3) ชนิด จำนวน เพื่อใช้เป็น
โดยมีที่จอดรถ ที่กับริด และทางเข้าออกของรถ จำนวน คัน

ที่บ้านเลขที่ ตรอก/ซอย แขวงสวน 23 ถนน แขวงสวน
หมู่ที่ 2 ตำบล/แขวง อำเภอ/เขต จังหวัด นนทบุรี

โดย บริษัท เอกสิน การเคมโฮม จำกัด โดย นายเพชร อังศรีทนกุล และนายจรัส อังศรีทนกุล
เป็นเจ้าของอาคาร

เป็นผู้ครอบครองอาคาร อยู่ในที่ดินโฉนดที่ดิน เลขที่ / น.ส. 3 เลขที่ / ต.ค. 1 เลขที่ 24127
เป็นที่ดินของ บริษัท เอกสิน การเคมโฮม จำกัด โดยนายเพชร อังศรีทนกุล และนายจรัส อังศรีทนกุล

ข้อ 2 ผู้ได้รับใบรับรองต้องปฏิบัติตามเงื่อนไข ดังต่อไปนี้

(1) ผู้ได้รับใบรับรองต้องปฏิบัติตามหลักเกณฑ์ วิธีการ และเงื่อนไขที่กำหนดในกฎกระทรวง
และหรือข้อปฏิบัติท้องถิ่น ซึ่งออกตามความในมาตรา 8 (1) มาตรา 9 หรือมาตรา 10
แห่งพระราชบัญญัติควบคุมอาคาร พ.ศ. 2522

(2) ค่าธรรมเนียมใบรับรองการใช้อาคารคิดเป็นเงินทั้งสิ้น 20,00 บาท

ออกให้ ณ วันที่ 11 ก.ย. 2551 พ.ศ.

สำเนาถูกต้อง

(ลายมือชื่อ)

(นายทุนคอรี่ เกระนาก)
รองนายกเทศมนตรี ปฏิบัติราชการแทน
ตำแหน่ง นายกเทศมนตรีนครนนทบุรี

(นายคม แสงบำรุง)

หัวหน้าฝ่ายควบคุมอาคารและผังเมือง

เจ้าพนักงานท้องถิ่น

แบบ อ.ช. 12

[illegible]

แบบ อ.ช. 13



(อ.ช. ๑๓)

หนังสือสำคัญการจดทะเบียนนิติบุคคลอาคารชุด

สำนักงานที่ดินจังหวัดนนทบุรี

วันที่ ๓๑ ตุลาคม พ.ศ. ๒๕๕๑

หนังสือนี้ออกให้เพื่อแสดงว่า พนักงานเจ้าหน้าที่ได้รับจดทะเบียนนิติบุคคลอาคารชุด
ตามพระราชบัญญัติอาคารชุด พ.ศ. ๒๕๒๒ ทะเบียนเลขที่ ๑/๒๕๕๑ เมื่อวันที่ ๓๑ ตุลาคม พ.ศ. ๒๕๕๑
โดยมีรายละเอียดดังนี้

๑. ชื่อนิติบุคคลอาคารชุด "เอกสินคอนโดมิเนียม"
๒. มีวัตถุประสงค์เพื่อจัดการและดูแลรักษาทรัพย์สินส่วนกลาง ตลอดจนกิจการอื่น ๆ
ที่เกี่ยวข้องของอาคารชุด "เอกสินคอนโดมิเนียม"

ที่ตั้งสำนักงานอยู่ที่เลขที่ ๓๓/๒๑๙ หมู่ที่ ๒ ถนนงามวงศ์วาน ตำบลบางเขน
อำเภอเมืองนนทบุรี จังหวัดนนทบุรี

(ลงชื่อ)

พนักงานเจ้าหน้าที่

(นายสมชาย นิลสุวรรณ)

เจ้าพนักงานที่ดินจังหวัดนนทบุรี

ภาคผนวก 13

หนังสือนำเสนอรายงานผลการปฏิบัติตามมาตรการลดผลกระทบสิ่งแวดล้อมและติดตามการตรวจสอบคุณภาพสิ่งแวดล้อมระหว่างดำเนินการ ประจำเดือน กรกฎาคม - ธันวาคม 2565

รายงานผลการปฏิบัติตามเงื่อนไขของการมาตรการป้องกันและแก้ไขผลกระทบสิ่งแวดล้อม



นิติบุคคลอาคารชุด เอกสิน คอนโดเนียม อาคาร ดี

33/219 ซอยงามวงศ์วาน 23 ตำบลบางเขน อำเภอเมือง จังหวัดนนทบุรี 11000 โทร.02-580-9868

ที่ AKD 003/2566

วันที่ 5 มกราคม 2566

เรื่อง นำส่งรายงานการปฏิบัติตามมาตรการที่กำหนดไว้ในรายงานการประเมินผลกระทบสิ่งแวดล้อม โครงการ
เอกสิน คอนโดเนียม ระยะดำเนินการช่วงเดือน กรกฎาคม 2565 – ธันวาคม 2565

เรียน นายกเทศมนตรีนครนนทบุรี

- สิ่งที่ส่งมาด้วย 1. รายงานการปฏิบัติตามมาตรการลดผลกระทบ และติดตามตรวจสอบคุณภาพ
สิ่งแวดล้อมโครงการเอกสิน คอนโดเนียม ระหว่างดำเนินการ
ช่วงเดือน กรกฎาคม 2565 – ธันวาคม 2565 จำนวน 3 ชุด
2. ไฟล์อิเล็กทรอนิกส์บันทึกงานที่ลงแผ่นซีดี จำนวน 3 แผ่น

ตามหนังสือที่อ้างถึง โครงการริชเอกสิน คอนโดเนียม อาคาร ดี ของบริษัทเอกสิน การ์เด็น โฮม จำกัด
(มหาชน) ตั้งอยู่ที่ 33/219 ซอยงามวงศ์วาน 23 ตำบลบางเขน อำเภอเมือง จังหวัดนนทบุรี ได้รับความเห็นชอบ
รายงานการประเมินผลกระทบสิ่งแวดล้อม โดยมีเงื่อนไขให้บริษัทฯ เจ้าของโครงการปฏิบัติตามมาตรการ
ป้องกันและแก้ไขผลกระทบสิ่งแวดล้อม และมาตรการติดตามตรวจสอบผลกระทบสิ่งแวดล้อมที่เสนอไว้ใน
รายงานฯ อย่างเคร่งครัด ประกอบกับพระราชบัญญัติส่งเสริมและรักษาคุณภาพสิ่งแวดล้อมแห่งชาติ (ฉบับที่ 2)
พ.ศ. 2561 มาตรา 51/5 กำหนดให้ผู้ดำเนินการหรือผู้ขออนุญาตที่ได้จัดทำรายงานการประเมินผลกระทบ
สิ่งแวดล้อมซึ่งได้รับอนุญาตให้ดำเนินการแล้ว จัดทำรายงานผลการปฏิบัติตามมาตรการฯ (ระยะดำเนินการ)
ที่กำหนดไว้ในรายงานการประเมินผลกระทบสิ่งแวดล้อม เสนอต่อเจ้าหน้าที่ซึ่งมีอำนาจอนุญาต
เพื่อรวบรวม ส่งให้สำนักงานนโยบายและแผนทรัพยากรธรรมชาติและสิ่งแวดล้อม สำหรับในจังหวัดนนทบุรี
นั้น

นิติบุคคลอาคารชุด เอกสิน คอนโดเนียม อาคาร ดี ได้จัดทำรายงานผลการปฏิบัติตามมาตรการฯ เสร็จ
เรียบร้อยแล้ว ดังสิ่งที่ส่งมาด้วย 1. และ 2. จึงขอส่งให้กรุงเทพมหานคร ในฐานะหน่วยงานอนุญาตการ
ก่อสร้างอาคารดำเนินการตามอำนาจหน้าที่ต่อไป

จึงเรียนมาเพื่อทราบ

ลงชื่อผู้ลงนาม

โดยมีนายธนภฤต กล้าแข็ง เป็นผู้กระทำการแทน

ในฐานะผู้จัดการนิติบุคคลอาคารชุดเอกสิน คอนโดเนียม



ที่ ทส 1009/ 1709

สำนักงานนโยบายและแผน
ทรัพยากรธรรมชาติและสิ่งแวดล้อม
60/1 ซอยพิบูลวัฒนา 7 ถนนพระรามที่ 6
กรุงเทพฯ 10400

20 กุมภาพันธ์ 2550

เรื่อง รายงานการวิเคราะห์ผลกระทบสิ่งแวดล้อมโครงการเอกสินคอนโดมิเนียม

เรียน นายกเทศมนตรีนครนนทบุรี

- สิ่งที่ส่งมาด้วย 1. เงื่อนไขที่โครงการเอกสินคอนโดมิเนียม ของบริษัท เอกสิน การ์เด็นโฮม จำกัด
ต้องยึดถือปฏิบัติอย่างเคร่งครัด
2. แนวทางการเสนอรายงานผลการปฏิบัติตามมาตรการป้องกันและแก้ไขผลกระทบ
สิ่งแวดล้อมและมาตรการติดตามตรวจสอบคุณภาพสิ่งแวดล้อม

ด้วยของบริษัท เอกสิน การ์เด็นโฮม จำกัด ได้มอบอำนาจให้บริษัท คอนซัลแทนท์ ออฟ เทคโนโลยี จำกัด จัดทำและเสนอรายงานการวิเคราะห์ผลกระทบสิ่งแวดล้อมโครงการเอกสินคอนโดมิเนียม ตั้งอยู่ที่ ถนนซอยงามวงศ์วาน 23 ตำบลบางเขน อำเภอเมือง จังหวัดนนทบุรี ขนาดพื้นที่ 1 – 3 – 31 ไร่ โฉนดที่ดินเลขที่ 24127 เลขที่ดิน 275 ประกอบด้วยอาคาร 8 ชั้น มีจำนวนห้องพักอาศัย 189 ห้อง จัดทำรายงานโดยบริษัท คอนซัลแทนท์ ออฟ เทคโนโลยี จำกัด ให้สำนักงานนโยบายและแผนทรัพยากรธรรมชาติและสิ่งแวดล้อมดำเนินการตามขั้นตอน การพิจารณารายงาน

สำนักงานนโยบายและแผนทรัพยากรธรรมชาติและสิ่งแวดล้อมได้ดำเนินการตามขั้นตอนการพิจารณารายงานการวิเคราะห์ผลกระทบสิ่งแวดล้อม และนำเสนอคณะกรรมการผู้ชำนาญการพิจารณา รายงานการวิเคราะห์ผลกระทบสิ่งแวดล้อมด้านโครงการที่พักอาศัยในการประชุมครั้งที่ 3/2550 วันที่ 16 มกราคม 2550 คณะกรรมการมีมติเห็นชอบรายงานการวิเคราะห์ผลกระทบสิ่งแวดล้อมโครงการเอกสิน

2/คอนโดมิเนียม....

-2-

คอนโดมิเนียม และให้โครงการปฏิบัติตามเงื่อนไขที่โครงการเอกชนคอนโดมิเนียม ต้องยึดถือปฏิบัติอย่างเคร่งครัด และแนวทางการเสนอรายงานผลการปฏิบัติตามมาตรการป้องกันและแก้ไขผลกระทบสิ่งแวดล้อม และมาตรการติดตามตรวจสอบคุณภาพสิ่งแวดล้อม ดังรายละเอียดตามสิ่งที่ส่งมาด้วย 1 และ 2 อันึ่ง ตามมาตรา 50 วรรคท้าย ของพระราชบัญญัติส่งเสริมและรักษาคุณภาพสิ่งแวดล้อมแห่งชาติ พ.ศ. 2535 กำหนดให้เจ้าหน้าที่ซึ่งมีอำนาจตามกฎหมายในการพิจารณาสั่งอนุญาตหรือต่ออายุใบอนุญาตนำมาตรการที่เสนอไว้ในรายงานการวิเคราะห์ผลกระทบสิ่งแวดล้อมไปกำหนดเป็นเงื่อนไขในการสั่งอนุญาตหรือต่ออายุใบอนุญาต โดยให้ถือว่าเป็นเงื่อนไขที่กำหนดตามกฎหมายในเรื่องนั้นด้วย

จึงเรียนมาเพื่อโปรดทราบและดำเนินการในส่วนที่เกี่ยวข้องต่อไป

ขอแสดงความนับถือ



(นายชนินทร์ ทองธรรมชาติ)

รองเลขาธิการ รักษาการแทน

เลขาธิการสำนักงานนโยบายและแผนทรัพยากรธรรมชาติและสิ่งแวดล้อม

สำนักวิเคราะห์ผลกระทบสิ่งแวดล้อม

โทรศัพท์ 0-2265-6500 ต่อ 6810-6816

โทรสาร 0-2265-6616

ภาคผนวก 15

ผลการปฏิบัติตามมาตรการป้องกัน และแก้ไขผลกระทบ สิ่งแวดล้อมและมาตรการติดตามตรวจสอบคุณภาพสิ่งแวดล้อมระหว่างดำเนินการ

**เงื่อนไขที่โครงการเอกสินคอนโดมิเนียม
ของบริษัท เอกสิน การ์เด็นโฮม จำกัด ต้องยึดถือปฏิบัติอย่างเคร่งครัด**

โครงการจะต้องปฏิบัติตามมาตรการป้องกันและแก้ไขผลกระทบสิ่งแวดล้อม และมาตรการติดตามตรวจสอบคุณภาพสิ่งแวดล้อม ตามที่เสนอไว้ในรายงานการวิเคราะห์ผลกระทบสิ่งแวดล้อมโครงการเอกสินคอนโดมิเนียม บริษัท เอกสิน การ์เด็นโฮม จำกัด ตั้งอยู่ที่ ถนนชอยงามวงศ์วาน 23 ตำบลบางเขน อำเภอเมือง จังหวัดนนทบุรี ขนาดพื้นที่ 1 – 3 – 31 ไร่ โฉนดที่ดินเลขที่ 24127 เลขที่ดิน 275 ประกอบด้วยอาคาร 8 ชั้น มีจำนวนห้องพักอาศัย 189 ห้อง จัดทำรายงานโดยบริษัท คอนซัลแทนท์ ออฟ เทคโนโลยี จำกัด และตามมติคณะกรรมการผู้ชำนาญการพิจารณารายงานการวิเคราะห์ผลกระทบสิ่งแวดล้อมด้านโครงการที่พักออาศัย ดังรายละเอียดต่อไปนี้

1. โครงการจะต้องยึดถือปฏิบัติตามมาตรการป้องกันและแก้ไขผลกระทบสิ่งแวดล้อม และมาตรการติดตามตรวจสอบคุณภาพสิ่งแวดล้อม ตามที่เสนอไว้ในรายงานการวิเคราะห์ผลกระทบสิ่งแวดล้อมโครงการเอกสินคอนโดมิเนียม บริษัท เอกสิน การ์เด็นโฮม จำกัด และรายละเอียดในเอกสารแนบอย่างเคร่งครัด
2. โครงการจะต้องบันทึกผลการติดตามตรวจสอบการดำเนินการหรือการปฏิบัติตามมาตรการป้องกันและแก้ไขผลกระทบสิ่งแวดล้อม และมาตรการติดตามตรวจสอบคุณภาพสิ่งแวดล้อม ตามที่เสนอไว้ในรายงาน และส่งผลการดำเนินการมายังหน่วยงานผู้อนุญาตและสำนักงานนโยบายและแผนทรัพยากรธรรมชาติและสิ่งแวดล้อม ตามแนวทางการนำเสนอผลการติดตามตรวจสอบคุณภาพสิ่งแวดล้อม รายละเอียดตามสิ่งที่ส่งมาด้วย 2
3. หากโครงการจะเปลี่ยนแปลงรายละเอียดโครงการ รวมทั้งมาตรการป้องกันและแก้ไขผลกระทบสิ่งแวดล้อม และมาตรการติดตามตรวจสอบคุณภาพสิ่งแวดล้อมแตกต่างจากที่เสนอไว้ในรายงานโครงการจะต้องเสนอรายละเอียดการเปลี่ยนแปลงดังกล่าว ให้หน่วยงานผู้อนุญาตและสำนักงานนโยบายและแผนทรัพยากรธรรมชาติและสิ่งแวดล้อมเพื่อนำเสนอคณะกรรมการผู้ชำนาญการพิจารณาให้ความเห็นชอบด้านสิ่งแวดล้อมก่อนดำเนินการเปลี่ยนแปลงใดๆ
4. หากได้รับการร้องเรียนจากประชาชนว่าได้รับความเดือดร้อนรำคาญจากกิจกรรมการดำเนินโครงการ หรือโครงการก่อให้เกิดความเสียหายแก่สาธารณสมบัติ เจ้าของโครงการจะต้องดำเนินการแก้ไขปัญหาดังกล่าวโดยไม่ชักช้า และแจ้งหน่วยงานอนุญาต สำนักงานนโยบายและแผนทรัพยากรธรรมชาติและสิ่งแวดล้อม และหน่วยงานที่เกี่ยวข้องทราบ เพื่อหาแนวทางและมาตรการในการแก้ไขปัญหาต่อไป

โครงการเขตชลประทานโดยมีเงินอุดหนุนจากเงินกู้ของรัฐบาลไทย

หน้า.....

สรุปตารางมาตรการ (ต่อ)

หน้า 4 ข 30

สรุปกระบวนการ (ต่อ)

องค์ประกอบทางสิ่งแวดล้อมและคุณค่าต่าง ๆ	ผลกระทบสิ่งแวดล้อมที่สำคัญ	มาตรการป้องกันและแก้ไขผลกระทบสิ่งแวดล้อม	มาตรการติดตามตรวจสอบผลกระทบสิ่งแวดล้อม
	<p>- ช่วงดำเนินการ</p> <p>เนื่องจากโครงการเป็นการเพื่อการอยู่อาศัยและไม่มีแหล่งปล่อยมลพิษที่จะก่อให้เกิดผลกระทบต่อคุณภาพอากาศโดยรวมแต่อย่างใด สำหรับฝุ่นละอองที่เกิดขึ้นจะมาจากกิจกรรมการก่อสร้างในบริเวณพื้นที่ก่อสร้าง ซึ่งมีความสำคัญที่เกิดขึ้นในระหว่างดำเนินการ แต่โครงการที่มีอาคารคอนกรีตเสริมเหล็กซึ่งจะก่อให้เกิดปริมาณก๊าซคาร์บอนมอนอกไซด์ที่เกิดจากบริเวณที่จอดรถของโครงการในพื้นที่ใกล้เคียงได้ ดังนั้นบริษัทที่ปรึกษาได้ประเมินผลกระทบที่จะเกิดขึ้นได้ดังนี้</p> <p>ในช่วงดำเนินการของโครงการคาดว่าจะมีปริมาณการจราจรที่เกิดขึ้นจากโครงการในขนาดคิดในกรณีพื้นที่ที่จอดรถยนต์ของโครงการเต็มพื้นที่จำนวน 40 คัน หรือคิดในกรณีเที่ยวที่สูงสุดประมาณ 40 คันชั่วโมง และให้รถวิ่งเข้าออกโครงการกำหนดให้เป็นเครื่องยนต์เบนซิน เนื่องจากเป็นเครื่องยนต์ที่มีอัตราการระบายก๊าซคาร์บอนมอนอกไซด์ในไอเสียที่สูงกว่าเครื่องยนต์ประเภทอื่น ๆ (กรมควบคุมมลพิษ, 2537)</p> <p>(1) การประเมินค่าปริมาณการปล่อย CO</p> <p>1.1) ปริมาณ CO ที่ปล่อยออกจากรถยนต์ในโครงการ 1 วัน (คำนวณตามระยะทาง) ระยะทาง 1 กิโลเมตร ด้วยความเร็ว 20 กิโลเมตรต่อชั่วโมง สามารถปล่อย CO = 1.206 กรัม</p> <p>เนื่องจากระยะทางในโครงการทั้งสิ้นประมาณ 0.2 กิโลเมตร ความเร็ว 20 กิโลเมตรต่อชั่วโมง สามารถปล่อย CO = 0.24 กรัมคัน</p> <p>ดังนั้นปริมาณรถยนต์ทั้งหมดในโครงการจำนวน 40 คัน สามารถปล่อย CO = 0.24x40 = 9.6 กรัม</p> <p>อัตราการเข้าออกปกติวันละ 2 เที่ยว ดังนั้นปริมาณ CO ทั้งหมด 19.2 กรัม</p>	<p>รับน้ำหนักรับทราบมาตรฐานของถนนที่กรุงเทพมหานครกำหนดไว้</p> <p>3) ห้ามผู้ใดอ้างรถยนต์หรือล้อเลื่อนบนถนนที่สาธารณะและทำให้น้ำมันหรือที่สาธารณะสกปรก</p> <p>4) ห้ามผู้ใดปล่อยควันหรือสิ่งสกปรกหรือสิ่งก่อสร้างหรือสิ่งกีดขวางมาที่บรรทัดหรือที่สาธารณะบนถนน ทางระบายน้ำหรือในที่สาธารณะใด ๆ</p> <p>- ช่วงดำเนินการ</p> <p>(1) ควบคุมความเร็วของรถยนต์ในโครงการ เช่น ป้ายจำกัดความเร็ว สัญญาณเพื่อลดความเร็ว เพื่อไม่ให้เกิดการทิ้งขยะของฝุ่นละอองบนพื้นผิวถนน</p> <p>(2) หมั่นทำความสะอาดบริเวณถนน พื้นที่เป็นกลาง โดยอาจจะฉีดล้างถนนเป็นครั้งคราว</p> <p>(3) ประชาสัมพันธ์ไม่ให้มีการคิดเครื่องเล่นหรือเครื่องเล่นภายในโครงการ</p> <p>มาตรการลดการสะสมตัวของ CO</p> <p>(1) เพื่อลดการเผาผลาญเชื้อเพลิงและลดอัตราการสะสมมลพิษ (CO) จากรถยนต์ กำหนดให้พื้นที่จอดรถเป็นบริเวณที่จอดรถในอาคารภายในอาคาร โครงการด้านเครื่องเล่นที่จอดรถเข้าจอด</p> <p>(2) จัดพื้นที่สีเขียวบริเวณพื้นที่ว่างภายในที่จอดรถยนต์ เพื่อช่วยป้องกันมลพิษ (CO) ที่อาจส่งผลกระทบต่อสุขภาพภายในอาคาร</p>	<p>หน้า 5</p> <p>หน้า 6</p>

สรุปตารางผลกระทบ (ต่อ)

องค์ประกอบทางสิ่งแวดล้อมและคุณค่าต่าง ๆ	ผลกระทบสิ่งแวดล้อมที่สำคัญ	มาตรการป้องกันและแก้ไขผลกระทบสิ่งแวดล้อม	มาตรการติดตามตรวจสอบผลกระทบสิ่งแวดล้อม
	<p>1.2) การปรับเปลี่ยน CO เพื่อเป็น CO₂</p> <p>ปริมาณ CO 28.8 กรัม คิดเป็น CO₂ = $44 \times 19.2 / 28 = 30.17$ กรัม = 0.68 mol</p> <p>1.3) การประมาณค่าการคาย CO และกระบวนการดูดซับ</p> <p>ผลจากอัตราการสังเคราะห์แสงของพันธุ์ไม้ที่จัดเตรียมไว้ในโครงการพื้นที่สีเขียวขนาด 712 ตารางเมตร มีค่าการดูดซับและการสังเคราะห์แสงมีค่า 1351.4 mol ในขณะที่มีค่าการกักเก็บ CO จากระบบในโครงการจำนวน 40 คัน โดยคำนวณค่าในช่วงการจราจรที่คับคั่งมีปริมาณ 0.68 mol ดังนั้นจึงไม่ส่งผลกระทบต่อคุณภาพอากาศในพื้นที่รวมทั้งเป็นการสร้างศูนย์ทรัพยากรในโครงการด้วย</p> <p>(2) การแพร่กระจายของ CO</p> <p>ก๊าซคาร์บอนมอนอกไซด์ที่เกิดขึ้นจะแพร่กระจายสู่ชุมชนโดยรอบด้วยกระแสลมซึ่งประเมินค่าความเข้มข้นได้จากสมการ Box Model (Canter, L.W., 1996)</p> <p>CONC = $CO/dxw \times M$</p> <p>โดยที่ COND = ความเข้มข้นของปริมาณคาร์บอนมอนอกไซด์</p> <p>CO = ปริมาณคาร์บอนมอนอกไซด์</p> <p>d = ความกว้างของพื้นที่: เมตร</p> <p>w = ความเร็วลม: เมตรต่อวินาที</p> <p>M = Mixing Height : เมตร</p> <p>จากสมการข้างต้นสมมติที่คิดจะเกิดจากท่อปล่อยจากถนนออกนอกเขตแนวของทางวิ่งไปสู่ผู้รับผลกระทบ (Receptor) ตลอดแนวทางวิ่ง ดังนั้นความกว้างของพื้นที่ (d) คือ ความกว้างของพื้นที่ที่ตั้งฉากกับทิศทางของลมกระแสลม ความเร็วลมจากสถิติอุตุนิยมวิทยาของกรมอุตุนิยมวิทยา สถานีคลองเมืองประมาณ 2.7 เมตรวินาที และค่า Mixing Height ซึ่งเป็นค่าความสูงผสมของอากาศตามสูตรของวิศวกรทางอากาศมีค่าเฉลี่ยประมาณ 1,142 เมตร สามารถประเมินความเข้มข้นของสารแพร่กระจายก๊าซคาร์บอนมอนอกไซด์ที่เกิดขึ้นได้ดังนี้</p> <p>CO = 45.25 กรัมต่อชั่วโมง = 0.01 กรัมต่อวินาที</p> <p>d = 200 เมตร</p> <p>w = 2.7 เมตรต่อวินาที</p> <p>M = 1,142 เมตร</p> <p>ดังนั้น CONC = $0.01 \times 1000 / 200 \times 2.7 \times 1,142$</p>		<p>หน้า 6</p> <p>หน้า 7</p>

สรุปประเมินผลกระทบ (ต่อ)

องค์ประกอบทางสิ่งแวดล้อมและคุณค่าต่าง ๆ	ผลกระทบต่อสิ่งแวดล้อมที่สำคัญ	มาตรการป้องกันและแก้ไขผลกระทบสิ่งแวดล้อม	มาตรการติดตามตรวจสอบผลกระทบสิ่งแวดล้อม
	<p>- 6.25x10⁻⁴ มิลลิกรัม/ลูกบาศก์เมตร</p> <p>จากผลการประเมินข้างต้น ถ้าพิจารณาปริมาณออกซิเจนในบรรยากาศบริเวณพื้นที่เข้า-ออกปกติ วันละ 2 เท่า ประมาณ 6.25x10⁻⁴ มิลลิกรัม/ลูกบาศก์เมตร เมื่อเปรียบเทียบกับมาตรฐานคุณภาพในบรรยากาศตามประกาศคณะกรรมการสิ่งแวดล้อมแห่งชาติ ฉบับที่ 10 (พ.ศ. 2538) กำหนดให้ก๊าซคาร์บอนมอนอกไซด์เฉลี่ย 1 ชั่วโมง เท่ากับ 34.2 มิลลิกรัม/ลูกบาศก์เมตร ดังนั้นผลกระทบที่เกิดขึ้นจากการมีรถยนต์วิ่งเข้า-ออกโครงการอยู่ในระดับต่ำ</p>		
1.3 เสียงและความสั่นสะเทือน	<p>- ช่วงก่อสร้าง</p> <p>สำหรับผลกระทบจากระดับเสียงดังรบกวนที่ผู้ได้รับผลกระทบโดยเสียงจากเสาเข็มเจาะในช่วงแรกก่อสร้าง เสาเข็มเจาะ (Lsq) อยู่ที่ 88 dB(A) แต่เนื่องจากโครงการได้พิจารณาเลือกใช้เสาเข็มเจาะ ดังนั้นเสียงที่อาจส่งผลกระทบต่อผู้ใกล้เคียงบริเวณก่อสร้าง คือเสียงจากการเก็บงานและงานตกแต่งโดยมีระดับเสียง (Lsq) อยู่ที่ 84 dB(A) ซึ่งมีช่วงเวลาที่เสียงดังจะเกิดเฉพาะช่วงกลางวัน ประมาณ 8 ชั่วโมง ซึ่งผู้ที่จะได้รับผลกระทบมากที่สุด คืออยู่ห่างจากแนวเขตก่อสร้างด้วยอาคารไปทางทิศตะวันออก ได้แก่ อาคารพักอาศัย ซึ่งอยู่บริเวณใกล้เคียงมากที่สุดคือประมาณ 10 เมตร จากการคำนวณหาค่าการชดเชยเสียงของผนังคอนกรีตไม่หุ้มฉนวนการเก็บงานและงานตกแต่งของโครงการ (คิดที่มีค่าสัมประสิทธิ์ในการดูดกลืนเสียงเท่ากับ 0.07) ที่ระยะผู้ได้รับผลกระทบที่อยู่ห่างจากพื้นที่ก่อสร้างโครงการประมาณ 10 เมตร มีค่าดังต่อไปนี้ 87.50 dB(A) เมื่อนำมาเปรียบเทียบกับประกาศคณะกรรมการสิ่งแวดล้อมแห่งชาติ ฉบับที่ 15 (พ.ศ. 2540) เรื่องการกำหนดระดับเสียงโดยทั่วไป ซึ่งกำหนดไว้ต้องมีค่าไม่เกิน 70 dB(A) พบว่าระดับเสียงที่อาคารพักอาศัยที่อยู่ห่างจากพื้นที่ก่อสร้างโครงการประมาณ 10 เมตร ได้รับมีค่าเกินเกณฑ์มาตรฐาน อย่างไรก็ตามการประเมินนี้เป็นการประเมินที่หาเสียงเฉลี่ยจากแหล่งกำเนิดมีลักษณะเป็นท่อเสียงเมื่อผ่านผนังคอนกรีต ประกอบด้วย แนวรั้วคอนกรีตและอาคารพักอาศัยที่อยู่ระหว่างกลางทำให้พลังงานเสียงที่เหลือจากการรบกวนนั้นจะถูกสะท้อนออกมา ซึ่งสามารถควบคุมระดับเสียงเพิ่มได้ก็ระดับหนึ่ง</p>	<p>- ช่วงก่อสร้าง</p> <p>(1) จำกัดช่วงเวลาก่อสร้างที่ก่อให้เกิดเสียงดังให้อยู่ในช่วงเวลา 08.00 น.-17.00 น. เท่านั้น</p> <p>(2) คอก Sheet Piles ติดกันเป็นทิศทางต่อเนื่องแนวที่มีการเจาะเสาเข็ม โดย Sheet Piles ที่ใช้จะต้องยาวพอที่จะกับคลื่นสั่นสะเทือนระดับลึกได้</p> <p>(3) ชุดตุงรั้วประมาณ 2 เมตร และเส็กประมาณ 2 เมตร เพื่อลดคลื่นความสั่นสะเทือนระดับผิวดินจากเสาเข็มเจาะ</p> <p>(4) กรณีที่ใช้เครื่องจักรที่ต้องมีการตอก บดอัดที่ก่อให้เกิดเสียงดัง เช่น เสาเข็มเจาะ ปั่นจน ต้องจัดหาวัสดุ เช่น กระสอบ หรือวัสดุอื่น ๆ มารองรับวัสดุเพื่อลดเสียงจากกิจกรรมดัง</p> <p>(5) ห้ามตรวจสอบอุปกรณ์เครื่องจักร เครื่องมือต่าง ๆ ให้อยู่ในสภาพดีในการใช้งานและมีการใช้วัสดุอุปกรณ์ในการปิดรบกวนเพื่อลดระดับเสียงเท่าที่จะทำได้</p> <p>(6) ดูแลสภาพรถบรรทุกที่ใช้ในการขนส่งวัสดุให้อยู่ในสภาพดีไม่ให้เกิดเสียงดัง และควบคุมการใช้ความเร็วในย่านชุมชนไม่ให้เกิน 30 กม./ชั่วโมง</p> <p>(7) ขณะทำงานเสาเข็มเจาะจะทำให้เกิดเสียงดังรบกวนจากเครื่องชนิดระยะ 5-10 นาที ดังนั้นกำหนดให้ติดตั้งอุปกรณ์ลดเสียง 40 เดซิเบลเพื่อลดระดับเสียงเครื่องชนิด</p>	<p>- ช่วงก่อสร้าง</p> <p>ทำการตรวจสอบอุปกรณ์ก่อสร้างให้สามารถใช้งานได้ตามวิธีปฏิบัติความปลอดภัยระหว่างก่อสร้าง รวมทั้งติดตั้งอุปกรณ์ลดเสียงเครื่องชนิดและตรวจสอบให้สามารถใช้งานได้ตลอดช่วงก่อสร้าง</p>

สรุปประเมินผลกระทบ (ต่อ)

องค์ประกอบทางสิ่งแวดล้อมและคุณค่าต่าง ๆ	ผลกระทบต่อสิ่งแวดล้อมที่สำคัญ	มาตรการป้องกันและแก้ไขผลกระทบสิ่งแวดล้อม	มาตรการติดตามตรวจสอบผลกระทบสิ่งแวดล้อม
	<p>- ช่วงดำเนินการ</p> <p>เนื่องจากโครงการเป็นโครงการประเภทอาคารชุดพักอาศัย กิจกรรมส่วนใหญ่ที่พบจะเป็นกิจกรรมที่เกี่ยวข้องกับการพักอาศัยและอยู่อาศัย ซึ่งไม่พบว่ามีกิจกรรมใดในโครงการที่จะก่อให้เกิดเสียงดังรบกวนต่อชุมชนที่อยู่โดยรอบ โดยเสียงรบกวนที่พบบริเวณโครงการจะมาจากกิจกรรมด้านจราจร เนื่องจากโครงการตั้งอยู่ใกล้กับเส้นทางจราจร แต่การเกิดเสียงรบกวนจะเกิดเพียงช่วงเวลาสั้น ๆ เท่านั้น ซึ่งเป็นช่วงเวลาทำงานและอยู่ในช่วงเวลากลางวัน ทั้งนี้กิจกรรมดังกล่าวเป็นการดำเนินชีวิตที่เป็นปกติตามวิถีชีวิตและลักษณะสังคมแบบสังคมเมือง ดังนั้น ผลกระทบที่จะเกิดขึ้นจึงอยู่ในระดับต่ำ</p>		
1.4 น้ำผิวดิน	<p>- ช่วงดำเนินการ</p> <p>น้ำเสียที่เกิดจากคนงานก่อสร้างและสิ่งปฏิกูลจะมีปริมาณ 7.2 ลบ.ม./วัน จะผ่านการบำบัดโดยระบบบำบัดแอโรบิก จำนวน 7 ชุด มีปริมาณรวม 3.75 ลบ.ม. มีระยะเวลาพักเก็บเท่ากับ 1.4 วัน โดยทั่วไปถือว่าแหล่งน้ำที่ใส่ปุ๋ยโคคบริโกลที่ห่างจากห้องส้วมหรือแหล่งน้ำใดก็ตาม 30 เมตร เป็นระยะที่ปลอดภัย และบริเวณใกล้เคียงโครงการไม่มีแหล่งน้ำผิวดิน ดังนั้นการบำบัดน้ำเสียจากห้องส้วมคนงานก่อสร้าง โดยใช้บ่อกรองแอโรบิก จึงเพียงพอต่อการบำบัดคุณภาพน้ำในโครงการจึงคาดว่าผลกระทบต่อคุณภาพน้ำผิวดินและน้ำใต้ดินที่จะเกิดขึ้นในช่วงก่อสร้างจะอยู่ในระดับต่ำ</p> <p>- ช่วงดำเนินการ</p> <p>เมื่อเปิดดำเนินการน้ำเสียที่เกิดขึ้นจากโครงการประมาณ 110.6 ลบ.ม./วัน (คิดร้อยละ 80 ของอัตราการใช้น้ำภายในโครงการ) ระบบบำบัดน้ำเสียแบบรวมส่วนกรอง ส่วนกรองและส่วนเติมอากาศ สามารถรองรับปริมาณน้ำเสีย (20 ลบ.ม./วัน) โดยระบบบำบัดน้ำเสียจำนวน 5 ชุดของโครงการประกอบด้วย ชุด DFA 25K จำนวน 4 ชุด สามารถรองรับน้ำเสียได้ดังนี้ 25 ลบ.ม. (รวมทั้ง 4 ชุดเท่ากับ 100 ลบ.ม.) และถังจุลินทรีย์ DFA 12K จำนวน 1 ชุดสามารถรองรับน้ำเสียได้ 12 ลบ.ม. มีค่าบีโอดีเข้าระบบเท่ากับ 250 มิลลิกรัม/ลิตร มีประสิทธิภาพลดค่าบีโอดีดังนี้</p>	<p>- ช่วงก่อสร้าง</p> <p>(1) ต้องมีระบบบำบัดน้ำเสียที่เกิดขึ้น โดยใช้ระบบบ่อกรองแอโรบิก โดยบ่อกรองใช้ขนาดเท่ากับ 1.4 วัน และบ่อพักใช้ขนาดเท่ากับ 1.25 วัน และบ่อพักน้ำที่ก่อนระบายลงสู่ท่อน้ำสาธารณะด้านหน้าโครงการ</p> <p>- ช่วงดำเนินการ</p> <p>- คิดระบบบำบัดน้ำเสียแบบรวมส่วนกรอง ส่วนกรองและส่วนเติมอากาศ สามารถรองรับน้ำเสียในแต่ละส่วนของอาคารได้อย่างเพียงพอปริมาณ 110.6 ลบ.ม./วัน และมีองค์ประกอบครบถ้วนตามที่ออกแบบไว้</p> <p>- ควบคุมคุณภาพน้ำทิ้งหลังจากการบำบัดให้คุณภาพอยู่ในมาตรฐานน้ำทิ้งจากอาคารประเภท ๕ ตามประกาศกระทรวงวิทยาศาสตร์ เทคโนโลยีและสิ่งแวดล้อม เรื่องกำหนดมาตรฐานควบคุมการระบายน้ำจากอาคาร พ.ศ. 2537 และ</p>	<p>- ช่วงก่อสร้าง</p> <p>(1) กำหนดให้มีการสุ่มตรวจจากบ่อกรองน้ำทิ้งโดยสุ่มตรวจเมื่อบ่อกรองเต็ม</p> <p>(2) จัดให้มีคนงานคอยตรวจเช็คความสะอาดห้องส้วมให้สะอาดและถูกสุขลักษณะอยู่เสมอ</p> <p>- ช่วงดำเนินการ</p> <p>(1) ทำการตรวจวัดคุณภาพน้ำทิ้งจากบ่อพักน้ำทิ้งโดยสุ่มตรวจเป็นรายสัปดาห์ น้อย คือ pH, BOD, สารแขวนลอย (Suspended Solids) TKN ไนโตรเจน ไบโอดี (O&I) และ Fecal Coliform จำนวน 10 ชุด ได้แก่ บริเวณจุดน้ำทิ้งจากห้องส้วมและจุดปล่อยน้ำทิ้งจากบ่อพักน้ำทิ้ง ของระบบบำบัดน้ำเสีย</p>

องค์ประกอบทางสิ่งแวดล้อมและคุณค่าต่าง ๆ	ผลกระทบต่อสิ่งแวดล้อมที่สำคัญ	มาตรการป้องกันและแก้ไขผลกระทบสิ่งแวดล้อม	มาตรการติดตามตรวจสอบผลกระทบสิ่งแวดล้อม
	ระบบบำบัดน้ำเสียรวมอาคาร จึงมีขนาดและประสิทธิภาพที่จะรองรับน้ำเสียจากกิจกรรมต่าง ๆ ของอาคารได้อย่างเพียงพอ โดยน้ำทิ้งที่ออกจากระบบจะมีค่าบีโอดีไม่เกิน 20 มิลลิกรัมลิตร ซึ่งเป็นไปตามกฎกระทรวง ฉบับที่ 51 (พ.ศ. 2541) ออกตามความใน พระราชบัญญัติควบคุมอาคาร พ.ศ. 2522 จัดเป็นอาคารประเภท ข. เนื่องจากกิจกรรมของโครงการมีได้มีการนำน้ำใต้ดินมาใช้ประโยชน์ และได้มีการบำบัดน้ำเสียโดยใช้ดินเป็นตัวกลาง อันอาจก่อให้เกิดการปนเปื้อนน้ำใต้ดินได้อย่างใด ดังนั้น คาดว่าผลกระทบที่จะเกิดขึ้นต่อแหล่งน้ำใต้ดิน จะอยู่ในระดับต่ำ	กฎกระทรวง ฉบับที่ 51 (พ.ศ. 2541) เรื่องกำหนดมาตรฐานการระบายน้ำทิ้งจากอาคาร ตามกฎหมายควบคุมอาคาร อาทิ ค่าบีโอดีไม่เกิน 30 มิลลิกรัมลิตร ค่าสารแขวนลอย ไม่เกิน 40 มิลลิกรัมลิตร ค่าไขมันและไขมันไม่เกิน 20 มิลลิกรัมลิตร จัดให้เป็นเจ้าหน้าที่เทคนิคดูแลการเดินระบบบำบัดน้ำเสียให้มีประสิทธิภาพอยู่เสมอ	แต่ละวัน จำนวน 5 ครั้ง โดยระยะเวลาในการตรวจจำนวน 1 ครั้ง ในเดือนแรก ที่เริ่มทำการเดินระบบ จากนั้นตรวจวัดทุกเดือน (2) ทำการสุบตะกอนบริเวณส่วนตกตะกอน ด้วยปั๊มครีเอต บริเวณส่วนตกตะกอน โดยมีระยะเวลาในการตรวจ 2.5 เดือน ครั้ง (3) ทำการสุบกากไขมันในส่วนของบ่อตกไขมันก่อนเข้าสู่ระบบบำบัดน้ำเสีย แต่ละแห่งทุกเดือน
2. ทรัพยากรชีวภาพ พื้นที่โครงการตั้งอยู่บริเวณถนนงามวงศ์วาน 23 ซึ่งจัดเป็นพื้นที่อนุรักษ์ด้านที่พืชอาศัย เป็นส่วนใหญ่ โดยมีอาคารพักอาศัยและอาคารพาณิชย์กรมกระจายตัวอยู่ทั่วบริเวณ และมีระบบสาธารณูปโภคพื้นฐานอย่างเพียงพอ ดังนั้นจึงไม่มีทรัพยากรป่าไม้และแหล่งน้ำที่สำคัญทางด้านนิเวศวิทยา	(1) ทรัพยากรชีวภาพบนบก โดยลักษณะพื้นที่ส่วนใหญ่เป็นพื้นที่ว่างเปล่ารอการไ้ประโยชน์ พื้นที่ที่พืชอาศัย ตามพืชพรรณและสำนักงาน ซึ่งมีลักษณะการพัฒนาอาคารแนวราบและแนวตั้งกระจายตัวอยู่ทั่วไป สำหรับการพัฒนาระบบสาธารณูปโภคของสิ่งกีดขวางเมือง ได้มีการรองรับการขยายตัวของเมืองรวมถึงความต้องการของประชาชนอย่างเพียงพอ ส่งผลทำให้ในบริเวณนี้ไม่มีพื้นที่ป่าไม้หรือสัตว์ป่าหายากใกล้สูญพันธุ์ ซึ่งเป็นปัจจัยสำคัญต่อระบบนิเวศวิทยาทางบกแต่อย่างใด (2) ทรัพยากรชีวภาพในน้ำ บริเวณพื้นที่โครงการจัดอยู่ในเขตพื้นที่อาศัยหนาแน่นปานกลาง มีสิ่งปลูกสร้าง อาคารพักอาศัย และระบบสาธารณูปโภคอย่างครบครัน และไม่พบแหล่งไหลทางธรรมชาติแต่อย่างใดในรัศมี 1 กิโลเมตร	- ช่วงก่อสร้างและช่วงดำเนินการ ปฏิบัติตามมาตรการป้องกันและแก้ไขผลกระทบสิ่งแวดล้อมด้านทรัพยากรชีวภาพและการใช้ประโยชน์ของมนุษย์อย่างเคร่งครัด - ช่วงก่อสร้างและช่วงดำเนินการ ปฏิบัติตามมาตรการป้องกันและแก้ไขผลกระทบสิ่งแวดล้อมด้านทรัพยากรชีวภาพและการใช้ประโยชน์ของมนุษย์อย่างเคร่งครัด	
3. คุณค่าการใช้ประโยชน์ของมนุษย์ 3.1 สิ่งอำนวยความสะดวกขั้นพื้นฐาน (1) การใช้น้ำ พื้นที่โครงการและบริเวณพื้นที่ศึกษาจะมีการใช้น้ำประปาเป็นหลักในการอุปโภค-บริโภค รวมทั้งกิจกรรมต่าง ๆ สำหรับน้ำประปาซึ่งเป็นแหล่งน้ำใช้	- ช่วงก่อสร้าง การใช้น้ำเพื่ออุปโภค-บริโภคของคนงานก่อสร้างมีปริมาณ 2.7 ลูกบาศก์เมตร/วัน โดยโครงการจะใช้น้ำจากการประปานครหลวง สาขานนทบุรี ซึ่งมีความสามารถในการให้บริการได้อย่าง	- ช่วงก่อสร้าง (1) ประชาสัมพันธ์ให้คนงานใช้น้ำอย่างประหยัด (2) โครงการจัดเตรียมถังเก็บน้ำสำรองน้ำไว้ใช้กรณีที่มีน้ำประปาขัดข้องไม่น้อยกว่า 1 วัน รวมจุประมาณ 3 ลูกบาศก์เมตร	หน้า 9 หน้า 10

องค์ประกอบทางสิ่งแวดล้อมและคุณค่าต่าง ๆ	ผลกระทบต่อสิ่งแวดล้อมที่สำคัญ	มาตรการป้องกันและแก้ไขผลกระทบสิ่งแวดล้อม	มาตรการติดตามตรวจสอบผลกระทบสิ่งแวดล้อม
หลักของชุมชนอยู่ในพื้นที่ความรับผิดชอบของการประปาฯ นครหลวง สาขานนทบุรี ซึ่งมีพื้นที่รับผิดชอบ 94 ตร.กม. และพื้นที่ให้บริการ 77 ตร.กม. ผู้ใช้น้ำทั้งสิ้น 102,123 ราย มีปริมาณน้ำดิบจ่าย 72.73 ล้านลบ.ม./ปี ปริมาณน้ำจำหน่าย 52.22 ล้านลบ.ม./ปี	เพียงพอ ประกอบกับการใช้น้ำในช่วงก่อสร้างมีปริมาณน้อย และในช่วงระยะเวลาดำเนินการ ดังนั้น คาดว่าการใช้น้ำในช่วงก่อสร้างจะมีผลกระทบต่อการใช้ของชุมชนในระดับต่ำ - ช่วงดำเนินการ ความต้องการใช้น้ำของโครงการเท่ากับ 138.15 ลูกบาศก์เมตร/วัน โดยจะรับบริการน้ำจากการประปาฯ นครหลวงสาขานนทบุรี ซึ่งสามารถจ่ายให้กับประชาชนได้อย่างเพียงพอและมีความสามารถในการรองรับความต้องการใช้น้ำของโครงการ นอกจากนี้โครงการยังมีการสำรองน้ำไว้ใช้ รวมทั้งสิ้น 220 ลบ.ม./วัน ประกอบด้วย ถังเก็บน้ำใต้ดิน ความจุ 140 ลบ.ม., ถังเก็บน้ำขึ้นดิน ความจุ 20 ลบ.ม. และถังเก็บน้ำชั้นคาบฟ้า ความจุ 60 ลบ.ม. ปริมาณน้ำสำรองคิดเฉลี่ยของโครงการจำนวน 60 ลบ.ม.) ซึ่งสามารถสำรองน้ำไว้ใช้เพื่อการอุปโภคบริโภค ไม่น้อยกว่า 1 วัน และสามารถสำรองน้ำดื่มผลิตได้นานมากกว่า 70 นาที ใช้ในช่วงน้ำประปาขัดข้อง คาดว่าผลกระทบต่อการใช้น้ำของชุมชนจะอยู่ในระดับต่ำ	- ช่วงดำเนินการ (1) จัดให้มีเจ้าหน้าที่คอยดูแลรักษาระบบเส้นท่อประปาให้อยู่ในสภาพดีอยู่เสมอ หากพบว่าชำรุดเสียหายให้ทำการซ่อมแซมทันที (2) ประชาสัมพันธ์ให้ผู้พักอาศัยภายในอาคาร โครงการให้ใช้น้ำอย่างประหยัด (3) โครงการมีการสำรองน้ำไว้ใช้ทั้งสิ้น 220 ลูกบาศก์เมตร ซึ่งสามารถสำรองน้ำไว้ใช้กรณีประปาขัดข้องไม่น้อยกว่า 1 วัน	
(2) การใช้ไฟฟ้า การแจกจ่ายกระแสไฟฟ้าในเขตกรุงเทพฯ และปริมณฑล (รวมพื้นที่โครงการ) อยู่ในความรับผิดชอบควบคุมดูแลของการไฟฟ้าฯ ซึ่งปัจจุบันมีพื้นที่ในเขตอำนาจไฟฟ้ารวม 3,192 ตารางกิโลเมตร ปัจจุบันการไฟฟ้าฯ นครหลวงสามารถจ่ายไฟฟ้าได้ครอบคลุมพื้นที่ในเขตฯ นครหลวงฯ พื้นที่กรุงเทพมหานคร จังหวัดนนทบุรี และจังหวัดสมุทรปราการ	- ช่วงก่อสร้าง โครงการจะดำเนินการขอใช้บริการไฟฟ้าชั่วคราวจากกรมไฟฟ้าฯ นครหลวงเขตนนทบุรี ปริมาณการใช้ไฟฟ้าจะมีปริมาณน้อย ช่วงเวลาจำกัด ผลกระทบต่อการไฟฟ้าของชุมชนจะอยู่ในระดับต่ำ - ช่วงดำเนินการ พื้นที่โครงการอยู่ในความรับผิดชอบของการไฟฟ้าฯ นครหลวงเขตนนทบุรี จากข้อมูลการไฟฟ้าฯ นครหลวงสามารถจ่ายไฟฟ้าได้ตามมาตรฐานคุณภาพที่สำนักงานคณะกรรมการกำกับกิจการพลังงานแห่งชาติกำหนด ซึ่งมีความเพียงพอกับความต้องการของผู้ใช้ไฟฟ้า และได้มีการพัฒนาในด้านเทคนิคและมาตรฐานการให้บริการทั่วไปเพื่อให้ผู้ใช้ไฟฟ้าได้รับความสะดวกรวดเร็ว รองรับความต้องการใช้ไฟฟ้าได้อย่างมั่นคงและเพียงพอ ตลอดจนการปรับปรุงการให้บริการติดตั้งไฟฟ้าใหม่ให้เพิ่มขึ้น ทำให้สามารถรองรับความต้องการใช้พลังงานไฟฟ้าได้อย่างมั่นคงและเพียงพอ นอกจากนี้โครงการได้จัดเตรียมไฟฟ้าสำรองเพื่อใช้ในยามฉุกเฉิน โดยการติดตั้งหม้อแปลงสำรองฉุกเฉินขนาด 500 KVA จำนวน 1 ชุด		หน้า 10 หน้า 11

องค์ประกอบทางสิ่งแวดล้อมและคุณค่าต่าง ๆ	ผลกระทบต่อสิ่งแวดล้อมที่สำคัญ	มาตรการป้องกันและแก้ไขผลกระทบสิ่งแวดล้อม	มาตรการติดตามตรวจสอบผลกระทบสิ่งแวดล้อม
(3) การจัดการมูลฝอย พื้นที่โครงการอยู่ในเขตพื้นที่รับผิดชอบ การเก็บขนมูลฝอยของเทศบาลนครนนทบุรี ซึ่งมีเจ้าหน้าที่ความรับผิดชอบ โดยการจัดการ ให้มีเจ้าหน้าที่รักษาความสะอาดทำหน้าที่ กวาดถนนด้วยแรงจานคนเก็บขนมูลฝอย จากอาคารบ้านเรือน ตลาด สถานที่ประกอบ การค้า โรงงานอุตสาหกรรม และมูลฝอย ที่คั่งค้างตามที่สาธารณะที่อยู่ในพื้นที่ของ เทศบาลทั้งหมด แล้วนำไปกำจัด โดยวิธี ฝังกลบที่ท่าคลองขวาง อำเภอนิคมพัฒนา จังหวัดนนทบุรี ขนาดพื้นที่ 123 ไร่	<p>ค่าความผลกระทบต่อการใช้พื้นที่ชุมชนอยู่ในระดับต่ำ</p> <ul style="list-style-type: none"> - ช่วงก่อสร้าง <p>ปริมาณมูลฝอยทั้งหมดที่เกิดขึ้นแบ่งเป็น 2 ประเภท</p> <ol style="list-style-type: none"> (1) มูลฝอยจากกิจกรรมการก่อสร้าง เช่น เศษเหล็ก เศษอิฐ เศษปูน และเศษไม้ เป็นต้น โดยแยกเป็นวัสดุที่สามารถนำ มาใช้ประโยชน์ได้ อีก เช่น เศษเหล็กจะนำไปหลอมใหม่ เศษอิฐ เศษปูน นำไปปรับระดับพื้นที่ ได้แบบ สามารถนำ กลับมาใช้ใหม่ ส่วนมูลฝอยที่ไม่สามารถนำกลับมาใช้ ประโยชน์ได้อีกจะนำไปทิ้งลงถังรองรับที่จัดเตรียมไว้ โดย จะคัดต่อไปให้เทศบาลนครนนทบุรีรับ เก็บขน ไปกำจัดต่อไป (2) มูลฝอยจากกิจกรรมของแรงงานจำนวน 60 คน เช่น เศษกระดาษ ขวดพลาสติก ค่าควมมีปริมาณ 176 ลิตร/วัน ผู้รับเหมายัดจัดให้มี ถังรองรับมูลฝอยขนาด 200 ลิตร จำนวน 2 ถึง วางไว้ตามจุด ต่าง ๆ ในบริเวณก่อสร้างและในแต่ละวันจะมีการเก็บ รวบรวมไว้บริเวณก่อสร้างและรวบรวมไว้ในบริเวณที่พัก มูลฝอยเพื่อให้เทศบาลนครนนทบุรีมาทำการเก็บขนไป กำจัดต่อไปหากผู้รับเหมามีการควบคุมและการจัดการ มูลฝอยที่ดีพอ ค่าความผลกระทบที่เกิดขึ้นจะอยู่ในระดับต่ำ - ช่วงดำเนินการ <ol style="list-style-type: none"> (1) ความเพียงพอที่จะรองรับมูลฝอยของโครงการ เมื่อโครงการเปิดดำเนินการคาดว่าจะมีปริมาณมูลฝอยที่เกิดขึ้นทั้งสิ้น 2.3 ลบ.ม./วัน มูลฝอยจากอาคารจะถูกรวบรวม ลงไปห้องพักมูลฝอยของโครงการ ก่อนเทศบาลนครนนทบุรี จะมาเก็บขนไปกำจัดต่อไป โดยที่พักรวมมูลฝอยของอาคาร มีความเพียงพอที่จะรองรับมูลฝอยที่เกิดขึ้นจากโครงการได้วัน เกินกว่า 3 วัน ค่าความผลกระทบจะอยู่ในระดับต่ำ (2) ความสามารถในการเก็บขนมูลฝอยของหน่วยงานราชการ มูลฝอยที่เกิดขึ้นจากโครงการมีปริมาณ 2.3 ลบ.ม./วัน โดย พื้นที่โครงการตั้งอยู่ในเขตความรับผิดชอบในการเก็บขน 	<ul style="list-style-type: none"> - ช่วงก่อสร้าง <ol style="list-style-type: none"> (1) จัดเตรียมถังรองรับมูลฝอยขนาด 200 ลิตร จำนวน 2 ถึง วางไว้ตามจุดต่าง ๆ ในบริเวณพื้นที่ก่อสร้าง (2) กำชับให้คนงานทิ้งมูลฝอยลงภาชนะรองรับที่ได้จัดเตรียมไว้ อย่างเคร่งครัด (3) รวบรวมมูลฝอยหรือเศษวัสดุก่อสร้างเพื่อนำกลับไปใช้ประโยชน์ ใหม่ โดยทำการแยกประเภทวัสดุเพื่อใช้จากการก่อสร้าง โดยมี พื้นที่รองรับขนาด 800 ตารางเมตร บริเวณด้านข้างโครงการ ส่วน มูลฝอยที่ใช้ไม่ได้โครงการจะทำการคัดส่งบริษัทที่รับซื้อวัสดุ ก่อสร้างต่อไป - ช่วงดำเนินการ <ul style="list-style-type: none"> - รวบรวมมูลฝอยที่เกิดขึ้นไปไว้ในจุดพลาสติกสีด่าง(งั่วดำ) มัดปิดปากถุง ก่อนนำไปรวบรวมไว้ในห้องเก็บมูลฝอย บริเวณด้านข้างของโครงการด้านที่ติดกับถนนขนาด 6 เมตร ความจุ 24 ลูกบาศก์เมตร จำนวน 1 แห่ง เพื่อรองรับมูลฝอยจากโครงการ ทั้งหมด ก่อนที่เทศบาลนครนนทบุรีจะมาเก็บไปกำจัดต่อไป ภายใน ห้องพักรวมมูลฝอยของโครงการได้จัดเตรียมถังรองรับมูลฝอยจำนวน ๒ ถึง ขนาด 200 ลิตร โดยแบ่งเป็น ถังรองรับมูลฝอยอินทรีย์ ถึง ถังรองรับ มูลฝอยปิยะ 1 ถึง - ประสานงานอย่างใกล้ชิดกับเทศบาลนครนนทบุรี ในเรื่องความสามารถในการเก็บขนมูลฝอยภายใน โครงการ 	<ul style="list-style-type: none"> - ช่วงก่อสร้าง <p>จัดให้มีเจ้าหน้าที่คอยดูแลความสะอาดบริเวณ ถังรองรับมูลฝอยอยู่เสมอ รวมทั้งดูแลความเป็น ระเบียบเรียบร้อยบริเวณที่กองเก็บเศษวัสดุ ก่อสร้างและคัดต่อไปให้ผู้รับซื้อวัสดุต่อไป</p> - ช่วงดำเนินการ <p>จัดให้มีเจ้าหน้าที่ดูแลทำความสะอาดห้อง พักมูลฝอยรวมของโครงการทุกครั้งหลังจาก รวบรวมขยะของเทศบาล นครนนทบุรี มาเก็บ ขนจะเข้าไปเรียบร้อยแล้ว</p>

องค์ประกอบทางสิ่งแวดล้อมและคุณค่าต่าง ๆ	ผลกระทบต่อสิ่งแวดล้อมที่สำคัญ	มาตรการป้องกันและแก้ไขผลกระทบสิ่งแวดล้อม	มาตรการติดตามตรวจสอบผลกระทบสิ่งแวดล้อม
	<p>มูลฝอยของเทศบาลนครนนทบุรี มีความสามารถให้บริการเก็บขน มูลฝอยที่เกิดขึ้นทั้งหมด รวมถึงพื้นที่โครงการได้อย่างเพียงพอและทั่วถึง</p> <p>(3) ความสามารถในการกำจัดมูลฝอยของหน่วยงานราชการ มูลฝอยที่ได้ทำการเก็บขนโดยเทศบาลนครนนทบุรี จะนำไปกำจัด โดยวิธีฝังกลบที่ท่าคลองขวาง อำเภอนิคมพัฒนา จังหวัดนนทบุรี โดยเทศบาลฯ มีรถเก็บขนมูลฝอยทั้งหมด 62 คัน ทำการเก็บขน 6 วันใน 1 สัปดาห์ โดยจะเก็บ 2 เที่ยว/วัน คือ เวลา 5.00 และ 16.30 น. มีจำนวนพนักงานเก็บขนมูลฝอยทั้งหมด 21 คน โดยปริมาณมูลฝอย ภายในพื้นที่ให้บริการทั้งหมด 350 ตัน/วัน แผนการขยายงานบริการ ปัจจุบันพื้นที่ฝังกลบมูลฝอยของเทศบาลฯ ใช้พื้นที่ฝังกลบบ่อที่ 1 ไป บางส่วนจึงมีระยะเวลาในการใช้บ่อฝังกลบได้ถึงประมาณ 20 ปี</p>	<ul style="list-style-type: none"> - พิจารณาส่งเสริมบริการการพัฒนากองมูลฝอยอย่างจริงจัง 	
<p>3.2 การระบายน้ำและการป้องกันน้ำท่วม</p> <p>- ระบบระบายน้ำ</p> <p>การระบายน้ำภายในพื้นที่ศึกษาส่วนใหญ่ เป็นระบบระบายน้ำแบบรวม โดยมีการบำบัดและ ปล่อยน้ำเสีย โดยท่อจะพามาที่ระบบบำบัดน้ำเสีย และ ระบายน้ำเสียที่ปล่อยไปยังระบบรวมน้ำเสีย และเข้าสู่ระบบบำบัดน้ำเสีย การวางท่อระบายน้ำ ในเขตเทศบาลนครนนทบุรี ประกอบด้วย พื้นที่ บริเวณถนนสามัคคี ถนนวิภาวดีรังสิต ขอบบ่อปลา และถนนประชาภิรมย์ เขต 2</p> <p>- ระบบบำบัดน้ำเสีย</p> <p>ระบบบำบัดน้ำเสียพื้นที่ประจักษ์ศิลปาคม เป็นระบบ บำบัดน้ำเสียแบบตะกอนแขวนลอย (Activated Sludge) สามารถรองรับน้ำเสียได้สูงสุด 38,500 ลบ.ม./วัน มีสถานีสูบน้ำเสียทั้งหมด 2 สถานี คือ สถานีสูบน้ำ ปล่อยระชาภิรมย์ 2 และสถานีสูบน้ำบริเวณวิภาวดี รังสิต บ่อเก็บน้ำเสีย ประสิทธิภาพการบำบัดน้ำเสีย พบว่า มีความสามารถในการบำบัดน้ำเสียในรูป COD, COB และ SS เท่ากับร้อยละ 68.44, 73.52 และ 80.86 ตามลำดับ และผลการวิเคราะห์คุณภาพของระบบ</p>	<ul style="list-style-type: none"> - ช่วงก่อสร้าง <p>กรณีเกิดฝนตกในช่วงก่อสร้าง โครงการจะมีการควบคุมการระบายน้ำ โดยก่อสร้างร่องระบายน้ำเพื่อรองรับน้ำฝน และระบายน้ำดังกล่าว ลงสู่บ่อพักเพื่อให้เกิดการคดเคี้ยว ก่อนระบายออกสู่ท่อระบายน้ำ สาธารณะบริเวณถนนวงเวียน 23 คอไป ดังนั้น ค่าความผลกระทบ ต่อ ระบบระบายน้ำชุมชนในช่วงก่อสร้างจะอยู่ในระดับต่ำ</p> - ช่วงดำเนินการ <p>ในขณะดำเนินการขุดลอกน้ำบริเวณถนนวิภาวดีรังสิตช่วงบ่อพักน้ำ ปริมาณ 399 ลบ.ม. ขนาดของบ่อพักน้ำที่ก่อสร้างเตรียม ขนาดปริมาตรในการบ่งน้ำได้ 240 ลบ.ม. จึงหาโครงการ ได้จัดเตรียมบ่อพักน้ำไว้ 2 บ่อ ปริมาตรที่เก็บหรือปริมาตรที่ สามารถบ่งน้ำได้ 240 (บ่อละ 120 ลบ.ม.) (ที่ระดับ -5.0 ม.) ซึ่งขนาดของบ่อน้ำนี้สามารถรองรับปริมาณน้ำที่เพิ่มขึ้นได้ทั้งหมด 4 ให้วิศวกรระบบน้ำ หลังจากนั้นไม่เกิดอันตรายระบบ ก่อนการพัฒนา อัตราการระบายน้ำหลังการพัฒนาจะต้องมีค่าไม่เกิน อัตราการระบายน้ำก่อนการพัฒนาซึ่งมีค่าเท่ากับ 0.037 ลบ.ม./วินาที</p> 	<ul style="list-style-type: none"> - ช่วงดำเนินการ <ul style="list-style-type: none"> - ติดตั้งเครื่องจักรกลขุดลอกบริเวณจุดระบายน้ำเข้าสู่ท่อระบายน้ำ และมีการลอกตะกอนทุกเดือน - จัดให้มีบ่อพักน้ำจำนวน 2 บ่อ เพื่อรองรับน้ำความจุรวม 240 ลูกบาศก์เมตร (ที่ระดับ -5.0 ม.) เพื่อชะลอปริมาณน้ำฝนในคาบ ฝนตกครั้งหนึ่ง เมื่อฝนหยุดตกจะทำการสูบน้ำด้วยเครื่องสูบน้ำ ๗ 0.012 ลูกบาศก์เมตรวินาที เพื่อให้บ่อน้ำสามารถรองรับ ฝนตกในครั้งต่อไปได้ - นำน้ำฝนจากบ่อน้ำบ่งน้ำมาใช้ประโยชน์ในภาคที่ปลูก เช่น รดน้ำต้นไม้ ดังนี้เป็นต้น 	<ul style="list-style-type: none"> - ช่วงดำเนินการ <p>ทำการขุดลอกตะกอนบริเวณบ่อพักน้ำทั้งก่อน ระบายออกสู่ท่อระบายน้ำสาธารณะทุก เดือน</p>

องค์ประกอบทางสิ่งแวดล้อมและคุณค่าต่าง ๆ	ผลกระทบต่อสิ่งแวดล้อมที่สำคัญ	มาตรการป้องกันและแก้ไขผลกระทบสิ่งแวดล้อม	มาตรการติดตามตรวจสอบผลกระทบสิ่งแวดล้อม
บำบัดน้ำเสียในพื้นที่ประจําบริเวณที่มีค่า BOD ซึ่งมีค่าเฉลี่ย 8.05 มิลลิกรัมต่อลิตรในเกณฑ์มาตรฐานควบคุมการระบายน้ำทิ้งจากอาคารประเภท ก ซึ่งต้องไม่เกิน 20 มิลลิกรัมต่อลิตร	เมื่อแผนยุทธศาสตร์โครงการจะทำการสูบน้ำจากบ่อหน้าบ่อออกทั้งหมด โดยใช้เครื่องสูบน้ำชุดเดิมที่ใช้สูบน้ำออกจากบ่อหน้าบ่อหน้าช่วงแรก ซึ่งไม่เกิดอันตรายระยะยาวก่อนการพัฒนาเพื่อ 037 ถนน/วินาที โครงการ ได้มีมาตรการลดผลกระทบด้านการระบายน้ำอย่างเพียงพอ โดยสามารถควบคุมอัตราการระบายน้ำของโครงการ ไม่ให้มีค่ามากกว่า อัตราการระบายน้ำก่อนการพัฒนา ดังนั้น คาดว่าการดำเนินการโครงการจะไม่ก่อให้เกิดผลกระทบที่มีนัยสำคัญต่อระบบระบายน้ำของชุมชนแต่อย่างใด ทั้งนี้ควรมีมาตรการต่าง ๆ เพิ่มเติม สำหรับฝั่งระบบระบายน้ำเสีย น้ำฝนและน้ำใช้ในโครงการดังแสดงในรูปที่ 1		
3.3 การคมนาคมขนส่ง เส้นทางคมนาคมขนส่งที่สำคัญของจังหวัดนนทบุรี คือ ถนน ซึ่งถนนภายในจังหวัดนนทบุรี มีทั้งหมด ๕๒๐๐ กิโลเมตรทางคั่นพิเศษ และมีแนวโครงการระบบขนส่งมวลชนผ่านภายในจังหวัดด้วย	<p>- ช่วงก่อสร้าง</p> <p>(1) ผลกระทบด้านการจราจรของโครงการมีความหนักหน่วงขึ้นหรือไม่ในช่วงก่อสร้าง (ปี 2550) มีรถบรรทุกเข้าออกโครงการประมาณ 2 เที่ยววัน หรือเท่ากับ 3.4 PCU/วัน หากคิดในกรณีที่มีรถบรรทุกเดินทางเข้า-ออกเพียงวัน และเปรียบเทียบ V/C Ratio ในกรณีที่ไม่มีการจราจรปี 2550 มีค่า V/C Ratio เท่ากับ 0.19 และกรณีที่มีโครงการในช่วงปี 2550 มีค่า V/C Ratio เท่ากับ 0.19 จะเห็นได้ว่าในช่วงก่อสร้างผลกระทบที่เกิดขึ้นค่อนข้างน้อย เมื่อเปรียบเทียบค่า V/C Ratio กับตารางสภาพจราจร การจราจรในช่วงก่อสร้างโครงการบนถนนทางหลวงความหนาแน่นจราจรอยู่ในสภาพค่อนข้างดี ผลกระทบของจราจรค่อนข้างน้อยจากผลกระทบของโครงการในช่วงก่อสร้างที่เกิดขึ้นค่อนข้างน้อย ดังนั้นผลกระทบของการจราจรจึงอยู่ในระดับที่ยอมรับได้</p> <p>- ช่วงดำเนินการ</p> <p>(1) ความถี่ของผลกระทบของโครงการ</p>	<p>- ช่วงก่อสร้าง</p> <p>(1) ควบคุมรถที่ใช้ขนส่งวัสดุอุปกรณ์ก่อสร้างไม่ให้บรรทุกน้ำหนักเกิน เพราะอาจทำให้ถนนชำรุด และจำกัดความเร็วรถไม่ให้เกิน 30 กม./ชั่วโมง</p> <p>(2) ย้ายเส้นทางให้พนักงานขับรถทุกคนปฏิบัติตามกฎจราจรอย่างเคร่งครัดและกำหนดให้ขับรถด้วยความระมัดระวังเป็นพิเศษช่วงผ่านชุมชน</p> <p>(3) จัดตั้งป้ายสัญญาณจราจรต่าง ๆ เช่น ป้ายชะลอความเร็ว เขตก่อสร้าง ทางข้าม เป็นต้น ทั้งในพื้นที่โครงการและเมื่อเข้าใกล้บริเวณทางเข้าออก พื้นที่โครงการ จัดให้มีป้ายชื่อโครงการและแสดงจุดกึ่งกลางทางเข้าออกโครงการอย่างชัดเจน</p> <p>(4) รักษาการปรับปรุงเส้นทางคมนาคมให้อยู่ในสภาพที่ใช้งานได้ตลอดเวลาและหลีกเลี่ยงการขนส่งวัสดุในช่วงชั่วโมงเร่งด่วน</p> <p>(5) จัดให้มีเจ้าหน้าที่คอยควบคุมและอำนวยความสะดวกบริเวณทางเข้าออก โครงการในช่วงก่อสร้างเพื่อป้องกันและช่วยลดผลกระทบด้านการเคลื่อนตัวของจราจรบริเวณพื้นที่ก่อสร้างโครงการ</p> <p>(6) หลีกเลี่ยงการขนส่งวัสดุก่อสร้างและกับขุดดินในช่วงเวลาเร่งด่วน หรือช่วงฝนตกหนัก แต่ให้ขนส่งในช่วงนอกเวลาเร่งด่วน หรือในช่วงกลางคืนแทน</p> <p>- ช่วงดำเนินการ</p> <p>(1) การควบคุมการจราจรภายในโครงการ</p>	<p>- ช่วงก่อสร้าง</p> <p>ตรวจสอบสภาพถนนภายในโครงการให้อยู่ในสภาพที่ใช้งานได้ตลอดเวลาการก่อสร้าง</p> <p>- ช่วงดำเนินการ</p> <p>(1) ตรวจสอบสภาพถนนภายในโครงการให้มี</p>

องค์ประกอบทางสิ่งแวดล้อมและคุณค่าต่าง ๆ	ผลกระทบต่อสิ่งแวดล้อมที่สำคัญ	มาตรการป้องกันและแก้ไขผลกระทบสิ่งแวดล้อม	มาตรการติดตามตรวจสอบผลกระทบสิ่งแวดล้อม
	<p>โครงการได้จัดเตรียมที่จอดรถทั้งสิ้น 40 คัน ซึ่งมีอยู่บริเวณพื้นที่จอดรถของพื้นที่ 7 (พ.ศ. 2517) ออกตามความในพระราชบัญญัติควบคุมการก่อสร้าง พ.ศ. 2479 สำหรับพื้นที่ในเขตเทศบาลทุกแห่ง ระบุว่าอาคารขนาดใหญ่ไม่มีที่จอดรถยนต์ไม่น้อยกว่า 1 คันที่อาคาร 240 ตารางเมตร เกินของ 240 ตารางเมตรให้คิดเป็น 240 ตารางเมตร ดังนั้นทางโครงการได้จัดเตรียมที่จอดรถทั้งสิ้น 40 คัน ความเพียงพอที่จอดรถภายในโครงการจึงสามารถรองรับปริมาณรถยนต์ที่จะเข้าออกได้ทั้งหมด ผลกระทบที่คาดว่าจะเกิดขึ้นจึงอยู่ในระดับต่ำแบบเบ่งพื้นที่จอดรถของโครงการดังแสดงในรูปที่ 2</p> <p>(2) ผลกระทบด้านการจราจรต่อถนนทางหลวงความหนาแน่นจราจรโครงการคาดว่าจะเกิดขึ้นจากการประมาณปี พ.ศ. 2551 โดยประมาณการจราจรที่เกิดขึ้นจากโครงการ คิดในกรณีที่จอดรถยนต์เต็มทั้งหมดเท่ากับ 40 คัน หรือ 40 PCU และกำหนดให้รถยนต์จากโครงการออกสัญจรไปบนถนนทางหลวงความหนาแน่นจราจร ชั่วโมง ซึ่งสามารถคำนวณค่า V/C Ratio โดยเปรียบเทียบในกรณีที่ไม่มีโครงการในปี พ.ศ. 2551 มีค่า V/C Ratio เท่ากับ 0.20 และกรณีที่โครงการเปิดดำเนินการในปี 2551 พบว่ามีค่า V/C Ratio เท่ากับ 0.23 เมื่อเปรียบเทียบกับค่า V/C Ratio กับตารางสภาพจราจรจราจรในช่วงเปิดดำเนินการโครงการบนถนนทางหลวงความหนาแน่นจราจรอยู่ในสภาพค่อนข้างดี เนื่องจากปริมาณที่ปริมาณค่า PCU ของปริมาณรถใน 1 วันจำนวน 500 PCU (คิดที่ ชั่วโมง) สำหรับพื้นที่ปฏิบัติการทางกิจที่วัดด้วย แต่ในความเป็นจริงผู้ที่มาปฏิบัติภารกิจที่วัดจะทยอยมาไม่ได้มาพร้อมกัน และจะปฏิบัติตามกิจวัตรในช่วงวันหยุดเสาร์อาทิตย์เป็นส่วนใหญ่ สำหรับช่วงดำเนินการโครงการ การเข้าออก ช่วงเช้าขึ้นหากทางโครงการมีการจัดการจราจรและจัดให้มีเจ้าหน้าที่ให้ความสะดวกบริเวณทางเข้าออกโครงการ จะช่วยการจราจรลดความถี่ขึ้น ดังนั้นผลกระทบจากโครงการต่อถนนดังกล่าวจึงอยู่ในระดับที่ยอมรับได้</p> <p>(3) ผลกระทบด้านการจราจรต่อถนนทางหลวงความหนาแน่นจราจรโครงการคาดว่าจะเกิดขึ้นจากการประมาณปี พ.ศ. 2551 โดยประมาณการจราจรที่เกิดขึ้นจากโครงการ คิดในกรณีที่จอดรถยนต์เต็มทั้งหมดเท่ากับ 40 คัน หรือ 40 PCU และกำหนดให้รถยนต์จากโครงการ</p>	<p>(1) จัดตั้งป้ายสัญญาณจราจรเร็ว มีทางหลวงออกทุกแห่ง และป้ายแสดงทางไปลานจอดรถ</p> <p>(2) จัดทำเครื่องหมายบนพื้นทางแสดงทิศทางการจราจร</p> <p>(3) ใช้ Overhead Signal โดยเฉพาะบริเวณทางเข้าออกลานจอดรถ</p> <p>(4) จัดให้มีเจ้าหน้าที่ควบคุมการจราจรบริเวณลานจอดรถและบริเวณทางแยก</p> <p>(2) การควบคุมการจราจรบริเวณทางเข้าออกที่เชื่อมต่อกับถนนสาธารณะ</p> <p>(1) พิจารณาใช้เครื่องควบคุมสัญญาณไฟเตือนบริเวณทางเข้าออก</p> <p>(2) จัดทำป้ายและเครื่องหมายแสดงทางเข้าออก</p> <p>(3) จัดให้มีเจ้าหน้าที่ควบคุมการจราจรบริเวณทางเข้าออกตลอดเวลา</p> <p>ทิศทางการเข้าออกโครงการและพื้นที่จอดรถยนต์ของโครงการในรูปแบบที่ 2</p>	<p>สภาพที่ใช้งานได้ตลอดเวลาการดำเนินการ</p> <p>(2) จัดให้มีเจ้าหน้าที่ควบคุมการจราจรภายในโครงการรวมทั้งเส้นทางทางเข้าออกตลอดการดำเนินการของโครงการ</p>

องค์ประกอบทางสิ่งแวดล้อมและคุณค่าต่าง ๆ	ผลกระทบต่อสิ่งแวดล้อมที่สำคัญ	มาตรการป้องกันและแก้ไขผลกระทบสิ่งแวดล้อม	มาตรการติดตามตรวจสอบผลกระทบสิ่งแวดล้อม
	ออกสัญญาไปบนถนนจำนวน 23 พร้อมกันกับ 1 ชั่วโมง ซึ่งสามารถคำนวณค่า V/C Ratio โดยเปรียบเทียบในกรณีที่ไม่มีโครงการในปี พ.ศ. 2551 มีค่า V/C Ratio เท่ากับ 0.20 และกรณีที่โครงการเปิดดำเนินการในปี 2551 พบว่าค่า V/C Ratio เท่ากับ 0.23 เมื่อเปรียบเทียบกับค่า V/C Ratio กับตารางสภาพจราจรจราจรจราจรในชั่วโมงเปิดดำเนินการโครงการบนถนนจำนวนความหนาแน่นหรืออยู่ในสภาพแล้ว แต่เนื่องจากบริษัทที่ปรึกษาทำค่า PCU ของปริมาณรถใน 1 วันจำนวน 500 PCU (คิดที่ 1 ชั่วโมง) สำหรับผู้ที่มาปฏิบัติภารกิจที่วัดว่าจริง แต่ในความเป็นจริงผู้ที่มาปฏิบัติภารกิจที่วัดจะทยอยมาไม่ได้มาพร้อมกัน และจะมาปฏิบัติภารกิจในช่วงวันหยุดเสาร์อาทิตย์เป็นส่วนใหญ่ สำหรับช่วงดำเนินการโครงการ การเข้าออก ช่วงเช้าขึ้นหากทางโครงการมีการจัดการจราจรและจัดให้มีเจ้าหน้าที่ให้ความสะดวกบริเวณทางเข้าออกโครงการ จะช่วยการจราจรลดความแออัดขึ้น ดังนั้นผลกระทบจากโครงการต่อถนนดังกล่าวจึงอยู่ในระดับที่อมรับได้		
3.4 การใช้ที่ดิน สภาพการใช้ประโยชน์ที่ดินในเขตตำบลบางขัน มีอยู่พื้นที่มีการขอตัวของประชากรเพิ่มขึ้นเนื่องจากพื้นที่ของตำบลมีอาณาเขตติดกับกรุงเทพมหานคร ส่งผลให้เกิดความแออัดการใช้พื้นที่เพิ่มขึ้นจากสภาพพื้นที่เดิมที่มีการตั้งถิ่นฐานของผู้มีรายได้ปานกลาง ต่อมาเมื่อมีการขอตัวของประชากรเพิ่มขึ้นทำให้ที่ดินมีราคาสูงขึ้นในปัจจุบันพื้นที่ตำบลบางขันเป็นอำเภอพาณิชย์ ที่พัฒนาสำหรับด้านผังเมืองรวมถนนพื้นที่โครงการอยู่ในพื้นที่สีส้ม หมายเลข 3.14 ซึ่งกำหนดเป็นพื้นที่ประเภทที่อยู่อาศัยหนาแน่นปานกลาง ให้ใช้ประโยชน์ที่ดินเพื่อการอยู่อาศัย สถานประกอบการ และการสาธิตปลูกปลูกและสาธิตปลูกปลูกเป็นส่วนใหญ่ สำหรับการใช้ประโยชน์ที่ดินเพื่อกิจการอื่น ให้ใช้สีส้มหรือสีส้ม	(1) ผลกระทบต่อรูปแบบการใช้ที่ดิน การดำเนินการของโครงการก่อให้เกิดการเปลี่ยนแปลงการใช้ประโยชน์ที่ดินจากพื้นที่ว่างเปล่าเป็นอาคารอยู่อาศัยขนาด 8 ชั้น จำนวน 1 อาคาร ซึ่งเป็นการเปลี่ยนแปลงรูปแบบการใช้ที่ดินที่แปรเปลี่ยนไปจากเดิมอย่างสิ้นเชิง อย่างไรก็ตาม แผนการดำเนินการของโครงการยังสอดคล้องกับรูปแบบการใช้ประโยชน์ที่ดินและการพัฒนาพื้นที่โดยรอบประกอบกันทั้งโครงการอยู่ในเขตพื้นที่ที่มีการให้บริการของระบบสาธารณูปโภคและสาธารณูปการที่เพียงพอ รวมทั้งยังเป็นพื้นที่ที่มีการคมนาคมขนส่งที่สะดวกจะเห็นได้ว่า การใช้ประโยชน์ที่ดินของโครงการเป็นการเปลี่ยนแปลงไปโดยรูปแบบและกระบวนการพัฒนาของเมือง ดังนั้นผลกระทบที่จะเกิดขึ้นจึงคาดว่าอยู่ในระดับต่ำ	ช่วงดำเนินการ 1) ระยะก่อสร้างของอาคาร ตามกฎกระทรวงฉบับที่ 55 (พ.ศ. 2543) อาคารสูงเกินสองชั้นหรือเกิน 8 เมตร ที่ก่อสร้างหรือดัดแปลงโครงสร้างอาคารตามลักษณะนี้ มีความกว้างไม่น้อยกว่า 10 เมตร ให้เว้นแนวอาคารห่างจากฝั่งถนนสาธารณะอย่างน้อย 6 เมตร ทั้งนี้โครงการจัดให้มีถนนโครงการเป็นไปตามกฎกระทรวงดังกล่าวกำหนด 2) อัตราส่วนร้อยละของพื้นที่อาคารปกคลุมพื้นที่แปลงที่ดิน (BCR) คิดเป็นร้อยละ 44.92 ของพื้นที่โครงการ 3) อัตราส่วนพื้นที่ใช้สอยรวมทุกชั้นของอาคารต่อพื้นที่แปลงที่ดิน (FAR) ต่อพื้นที่โครงการ 3.25 : 1 4) อัตราส่วนร้อยละของพื้นที่ว่างปราศจากสิ่งปกคลุมดินต่อพื้นที่แปลงที่ดิน (OSR) คิดเป็นร้อยละ 55.08 ของพื้นที่โครงการ ซึ่งสอดคล้องกับเกณฑ์ที่กำหนด ตามกฎกระทรวงฉบับที่ 55 พ.ศ. (พ.ศ. 2543) ออกตามพระราชบัญญัติควบคุมอาคาร พ.ศ. 2522 ที่กำหนดให้อาคารอยู่อาศัยต้องมีที่ว่างปราศจากสิ่งปกคลุมดินไม่น้อยกว่าร้อยละสามสิบของที่ดินแปลงนั้น	

องค์ประกอบทางสิ่งแวดล้อมและคุณค่าต่าง ๆ	ผลกระทบต่อสิ่งแวดล้อมที่สำคัญ	มาตรการป้องกันและแก้ไขผลกระทบสิ่งแวดล้อม	มาตรการติดตามตรวจสอบผลกระทบสิ่งแวดล้อม
ของที่ดินประเภทสีส้มในเขตบริเวณ	การก่อสร้าง อาคารพาณิชย์ การสาธารณูปโภคและสาธารณูปการเป็นส่วนใหญ่ สำหรับการใช้ประโยชน์ที่ดินเพื่อการอื่น สำหรับการใช้ประโยชน์ที่ดินเพื่อการอื่น ให้ใช้สีส้มหรือสีส้มของแปลงที่ดินที่อื่นของผู้อยู่อาศัย การดำเนินการของโครงการจึงสอดคล้องกับผังเมืองรวมดังกล่าว		
4. คุณค่าทางภาพชีวิต 4.1 สภาพสังคม-เศรษฐกิจ ที่ตั้งโครงการอยู่ในความรับผิดชอบของอำเภอเมืองนนทบุรี ซึ่งมีประชากรทั้งสิ้น 62,346 คน เป็นชาย 17,322 คน หญิง 18,924 คน จำนวนครัวเรือน 15,426 ครัวเรือน ความหนาแน่นต่อพื้นที่ส่วนใหญ่เป็นบ้านพักอาศัยหนาแน่นเป็นแหล่งอุตสาหกรรม ธุรกิจการค้า และพาณิชยกรรม	- ช่วงก่อสร้าง ช่วงก่อสร้างโครงการจะมีการจ้างแรงงานจำนวน 60 คน/วัน โดยใช้เวลาในการก่อสร้างประมาณ 8 เดือน ผลจากการก่อสร้างทำให้คุณภาพชีวิตของประชาชนโดยเฉพาะในเขตพื้นที่สีส้ม กล่าวคือ มีการจ้างแรงงานและเพิ่มแหล่งงานเกิดขึ้นในพื้นที่ นอกจากรายได้จากการหมุนเวียนของเงินตราที่เกิดจากธุรกิจการค้าต่าง ๆ และยังคงมีรายได้จากสภาพเศรษฐกิจโดยรวมของประเทศ และอัตราการว่างงานด้วย - ช่วงดำเนินการ เมื่อเปิดดำเนินการโครงการทำให้มีการขอตัวของชุมชนเพิ่มมากขึ้นก่อให้เกิดผลกระทบด้านเศรษฐกิจทำให้มีการขยายตัว นอกจากนั้นบริเวณพื้นที่โครงการยังถือเป็นพื้นที่อยู่อาศัย เนื่องจากอยู่ในพื้นที่ที่มีความพร้อมในด้านระบบสาธารณูปโภค สาธารณูปการและคมนาคม โดยผลกระทบการพัฒนาจะทำให้เกิดการหมุนเวียนเงินตราในพื้นที่ดังกล่าวสูงขึ้น ซึ่งจะส่งผลกระทบต่อสภาพเศรษฐกิจในด้านดี	- ช่วงดำเนินการ (1) หากได้รับการร้องเรียนจากผู้พักอาศัยว่าได้รับความเดือดร้อนรำคาญจากกิจกรรมการดำเนินงานของโครงการ จะต้องหันมาหาสาเหตุและแก้ไขเหตุแห่งความเดือดร้อน รำคาญให้แล้วเสร็จโดยเร็วที่สุด	
4.2 สาธารณสุข อำเภอเมืองนนทบุรี ได้มีสถานบริการด้านสาธารณสุขเพื่อรองรับการขอตัวของเมืองอย่างเพียงพอ ซึ่งหน่วยงานที่เปิดให้บริการรักษามีทั้งเป็นรัฐบาลและเอกชน หลายระดับบริการ สถานบริการสาธารณสุขของรัฐบาล ได้แก่ โรงพยาบาลทั่วไป แห่งโรงพยาบาลเฉพาะทาง 3 แห่ง สถานีอนามัย	- ช่วงก่อสร้าง ปัญหาด้านโรคเกี่ยวกับระบบทางเดินอาหาร โดยเฉพาะคนงาน ดังนั้นหากผู้รับเหมาจัดหาที่พักอาศัย และมีระบบการรวบรวมมูลสัตว์ สิ่งปฏิกูล หรือขยะมูลฝอย ที่ถูกสุขลักษณะไว้ให้กับคนงาน และบริเวณพื้นที่โครงการมีสถานพยาบาลที่สามารถรองรับและให้บริการอยู่เป็นจำนวนมาก ดังนั้นผลกระทบที่เกิดขึ้นจึงคาดว่าอยู่ในระดับต่ำ	- ช่วงก่อสร้าง (1) ให้จ้างรถบรรทุกขนถ่ายมูลสัตว์จากบริเวณก่อสร้างไปกำจัดอย่างถูกต้อง (2) จัดจ้างรถบรรทุกขนถ่ายมูลสัตว์จากบริเวณก่อสร้างไปกำจัดอย่างถูกต้อง (3) จัดซื้อวัคซีนป้องกันโรคพิษสุนัขบ้า และฉีดวัคซีนป้องกันโรคพิษสุนัขบ้าให้กับสุนัขในบริเวณก่อสร้าง	

สรุปความเสี่ยงมาตรการ (ต่อ)

องค์ประกอบทางสิ่งแวดล้อมและคุณค่าต่าง ๆ	ผลกระทบต่อสิ่งแวดล้อมที่สำคัญ	มาตรการป้องกันและแก้ไขผลกระทบสิ่งแวดล้อม	มาตรการติดตามตรวจสอบผลกระทบสิ่งแวดล้อม
15 แห่ง ศูนย์บริการสาธารณสุข 76 แห่ง สถานบริการสาธารณสุขของเอกชน ได้แก่ โรงพยายาล 3 แห่ง คลินิกแพทย์ 105 แห่ง คลินิกทันตกรรม 50 แห่ง จำนวนบุคลากรทางด้านสาธารณสุขมี จำนวนทั้งสิ้น 1,189 คน	- ช่วงดำเนินการ เมื่อเปิดดำเนินการ ทางโครงการได้จัดเตรียมระบบสาธารณูปโภคและ สาธารณูปการต่าง ๆ อย่างครบถ้วน นอกจากนั้นในเขตเทศบาลนครนครพนม และในบริเวณใกล้เคียงพื้นที่โครงการยังมีสถานพยาบาลทั้งภาครัฐและเอกชน หลายแห่ง ซึ่งสามารถให้บริการได้อย่างทั่วถึงและสามารถเข้ารับบริการได้ อย่างสะดวกจึงคาดว่าจะการดำเนินการของโครงการจะส่งผลกระทบต่อ ด้านสาธารณสุขในระดับต่ำ		
4.3 อาชีวอนามัยและความปลอดภัย	- ช่วงก่อสร้าง ในช่วงก่อสร้างเพื่อเป็นการป้องกันอุบัติเหตุที่อาจเกิดขึ้นจาก การก่อสร้าง โครงการจึงได้กำหนดมาตรการเพื่อความปลอดภัย สำหรับผู้รับเหมาและผู้ปฏิบัติงานมาโครงการต่าง ๆ ที่ กำหนดค่าความปลอดภัยอยู่ในระดับต่ำ	- ช่วงก่อสร้าง - ในการพิจารณาเลือกบริษัทรับเหมาก่อสร้างหรือหน่วยงานจัดการ ด้านความปลอดภัยประกอบในสัญญาว่าจ้างระหว่าง เจ้าของโครงการและบริษัทรับเหมาก่อสร้างจะต้องระบุ ครอบคลุมถึงวิธีการคุ้มครองความปลอดภัยและสุขภาพอนามัย ของแรงงานที่ปฏิบัติงานในโครงการ โดยควรมีรายละเอียดเกี่ยวกับ - กฎเกณฑ์และข้อปฏิบัติเพื่อความปลอดภัยในการทำงาน - การจัดให้มีและควบคุมดูแลการใช้อุปกรณ์ป้องกันอันตราย ส่วนบุคคลต่าง ๆ - การตรวจสอบสภาพเครื่องมืออุปกรณ์ทุกชนิด เพื่อความ ปลอดภัยในการทำงาน - บริษัทรับเหมาต้องจัดหาอุปกรณ์ป้องกันอันตรายส่วนบุคคลที่ เหมาะสมกับสภาพการทำงานให้เพียงพอแก่จำนวนผู้ปฏิบัติงาน ที่ต้องใช้ ได้แก่ หมวก รองเท้านิรภัย แว่นตาป้องกันวัตถุ(Safety Glasses with Side Shields) ถุงมือที่เหมาะสมกับชนิดของงาน เช่น ชัคมือกรัด คัทเตอร์กรัด สำหรับงานที่อุณหภูมิสูง หมวก ช่างเชื่อม เพื่อป้องกันแสงและประกายไฟ หมวกป้องกันฝุ่น อุปกรณ์ลดเสียง ปลั๊กอุดหู ที่ครอบหู เป็นต้น - ตรวจสอบและควบคุมดูแลให้มีการใช้อุปกรณ์ป้องกันอันตราย ส่วนบุคคลอย่างถูกต้องและเหมาะสมกับประเภทของงาน - กำหนดขอบเขตและจัดทำแนวรั้วของบริเวณพื้นที่ก่อสร้าง ให้ชัดเจนพร้อมทั้งกำหนดจุดเข้าออก - ต้องทำป้ายเตือนหรือโปสเตอร์เพื่อการปฏิบัติงานที่ปลอดภัย ในบริเวณที่จำเป็น เช่น "เขตก่อสร้างลดความเร็วรถยนต์" "เขตห้ามรถบรรทุก" เป็นต้น - ต้องมีเจ้าหน้าที่ตรวจสอบวิธีการปฏิบัติงาน สภาพของเครื่องจักร	- ช่วงก่อสร้าง (1) การตรวจสอบสภาพเครื่องมืออุปกรณ์ทุก ชนิดเพื่อความปลอดภัยในการทำงานตลอด ช่วงก่อสร้าง (1) ตรวจสอบและควบคุมดูแลให้มีการใช้ อุปกรณ์ป้องกันอันตรายส่วนบุคคลอย่าง ถูกต้องและเหมาะสมกับประเภทของงาน ตลอดช่วงก่อสร้าง (3) จัดให้มีเจ้าหน้าที่ดูแลรักษาความปลอดภัยของ ห้องน้ำหรือส่วนที่ถูกสุขลักษณะตลอด ช่วงก่อสร้าง

หน้า 17
วันที่ 17 สิงหาคม 2561
ลงชื่อ.....
ตำแหน่ง.....

เอกสารประกอบการพิจารณา (S1-Summary Sheet)

สรุปความเสี่ยงมาตรการ (ต่อ)

องค์ประกอบทางสิ่งแวดล้อมและคุณค่าต่าง ๆ	ผลกระทบต่อสิ่งแวดล้อมที่สำคัญ	มาตรการป้องกันและแก้ไขผลกระทบสิ่งแวดล้อม	มาตรการติดตามตรวจสอบผลกระทบสิ่งแวดล้อม
	- ช่วงดำเนินการ (1) ความสามารถของระบบป้องกันอัคคีภัยของโครงการ โครงการเอกอิมคอน โดมิเนียม มีลักษณะเป็นอาคารพักอาศัย ความสูงจากพื้นดินถึงพื้นชั้นหลังคา 22.90 เมตร จำนวน 189 ห้อง มีพื้นที่ใช้สอยรวมทั้งสิ้น 9,506 ตร.ม. จัดอยู่ประเภทอาคารขนาดใหญ่ โครงการมีความสามารถในการช่วยเหลือผู้ประสบภัยในกรณี ป้องกัน และระงับอัคคีภัยในเบื้องต้น โดยโครงการได้ทำการติดตั้ง ระบบป้องกันอัคคีภัยภายในพื้นที่โครงการตามกฎหมายกำหนด และเมื่อพิจารณาจากความสามารถในการช่วยเหลือจากโครงการ ได้แก่ สถานี ดับเพลิงดับเพลิงซึ่งอยู่ห่างจากโครงการประมาณ 5 กิโลเมตร ใช้เวลานานประมาณ 5-10 นาที คาดว่าผลกระทบจะอยู่ในระดับต่ำ	- ช่วงดำเนินการ (1) ต้องมีระบบป้องกันอัคคีภัยตามมาตรฐานวิศวกรรมสถานแห่ง ประเทศไทย, NFPA และกฎหมายควบคุมอาคาร ทั่วประเทศ ตลอดระยะเวลาที่เสนอไว้ในรายงานประกอบด้วย (1) มีถังดับเพลิงประจำอาคาร 60 ถังทุกชั้น (ถึงระดับชั้นใต้ดินและชั้นดาดฟ้า) (2) ระบบถังดับเพลิง และตู้ดับเพลิง (Fire Hose Cabinet) จำนวน 8 เครื่องและถังดับเพลิงจำนวน 39 เครื่อง ดังรูปที่ 3 และรูปที่ 4 (3) หัวรับน้ำดับเพลิงติดตั้งภายนอกอาคารชนิดข้อต่อสวมเร็ว (4) หัวน้ำดับเพลิงภายนอกอาคาร จำนวน 1 แห่ง ดังรูปที่ 5 (5) ระบบสัญญาณเตือนเพลิงไหม้ชนิดไม่มิด (Smoke Detector, Heat Detector) (6) ระบบสัญญาณเตือนเพลิงไหม้ชนิดไม่มิด ที่มีทั้งระบบแจ้งเหตุ ที่ใช้มือ เพื่อไปแจ้งผู้ดูแลรักษา (Alarm Bell) ขึ้นล่าง 2 แห่ง ชั้น 2-8 จำนวน 2 แห่ง รวม 9 แห่ง ดังรูปที่ 3 และรูปที่ 4 (7) หัวกระจายน้ำดับเพลิง (Sprinkle System) ทุกชั้น ประกอบด้วย ชั้นที่ 1 จำนวน 8 จุด ชั้นที่ 2-8 จำนวน 28 จุด รวมทั้งรวม 196 จุด ดังนั้นภายในอาคารจะมีหัวกระจายน้ำดับเพลิงทั้งหมด 204 จุด ดังรูปที่ 3 ถึงรูปที่ 5 (2) ติดตั้งระบบงานของระบบเตือนเหตุเกิดเหตุเพลิงไหม้ จากหน่วยงานที่รับผิดชอบ คือ สถานีดับเพลิงนครพนม กรณีเกิดเหตุความเสียหาย สามารถขอความช่วยเหลือจาก หน่วยงานอื่น โดยข้อมูลที่จะต้องแจ้งขึ้นทางเจ้าออกหัก จุดติดตั้งหัวน้ำดับเพลิง หมายเลขโทรศัพท์ที่ใช้ในการติดต่อ สำนักงาน โดมิเนียม และผู้ติดต่อประสานงาน	- ช่วงดำเนินการ (1) ดำเนินการตรวจสอบประสิทธิภาพของ อุปกรณ์ระบบดับเพลิงทุกชนิด (2) ดำเนินการฝึกอบรมเจ้าหน้าที่ที่เกี่ยวข้องกับ การป้องกันอัคคีภัยของโครงการอย่างน้อย ปีละ 1 ครั้ง (3) ดำเนินการฝึกซ้อมการอพยพหนีภัยกรณี เกิดเพลิงไหม้ในโครงการอย่างน้อยปีละ 1 ครั้ง

หน้า 18
วันที่ 18 สิงหาคม 2561
ลงชื่อ.....
ตำแหน่ง.....

องค์ประกอบทางสิ่งแวดล้อมและคุณค่าต่าง ๆ	ผลกระทบต่อสิ่งแวดล้อมที่สำคัญ	มาตรการป้องกันและแก้ไขผลกระทบสิ่งแวดล้อม	มาตรการติดตามตรวจสอบผลกระทบสิ่งแวดล้อม
	<p>ถนนทางด้านการพัฒนาของโครงการ มีขนาดพื้นที่ 304.6 ตารางเมตร เมื่อคิดอัตราส่วนพื้นที่ที่ถูกรวมพลกับจำนวนผู้พักอาศัยเท่ากับ 0.45 ตารางเมตร/คน ซึ่งสอดคล้องกับแนวทางของ สท ที่กำหนดให้สัดส่วนพื้นที่ที่ปลูกพืชอาศัย ไม่น้อยกว่า 0.25 ตารางเมตร/คน ค่าแห่งถูกรวมพล ดังแสดงในรูปที่ 6</p> <p>(4) ความสามารถในการให้บริการดับเพลิงของหน่วยงานราชการ เมื่อเกิดเพลิงไหม้ขึ้นจนถูกถามออกนอกโครงการ ทางโครงการได้ขอความช่วยเหลือจากหน่วยดับเพลิงที่ใกล้โครงการที่สุด คือ สถานีดับเพลิงวัดนาอินทร์ ซึ่งอยู่ห่างจากพื้นที่โครงการประมาณ 5 กิโลเมตร เมื่อเกิดเพลิงไหม้สามารถใช้เวลาเดินทางจากสถานีมาถึงโครงการประมาณ 5-10 นาที</p>	<p>(3) ต้องมีแผนป้องกันและควบคุมอัคคีภัยของโครงการ พร้อมทั้งสนับสนุนการจัดตั้งกลุ่มอาสาสมัครของผู้พักอาศัยร่วมกับนิคมอุตสาหกรรมชุดเพื่อเตรียมพร้อมในกรณีเกิดเหตุเพลิงไหม้</p> <p>(4) ต้องมีแผนปฏิบัติการฉุกเฉินโดยระบุวิธีการอพยพผู้ที่อยู่ภายในอาคารภายใน 1 ชั่วโมง และระบุผู้รับผิดชอบในขั้นตอนต่าง ๆ</p> <p>(5) ต้องมีเจ้าหน้าที่คอยตรวจสอบความพร้อมร้อยละ 24 ชั่วโมง และอำนวยความสะดวกกับบริเวณทางเข้าออกโครงการ</p>	
<p>4.4 คุณภาพ</p> <p>จังหวัดนนทบุรี มีแหล่งท่องเที่ยวและสถานที่สำคัญหลายแห่ง เช่น พิพิธภัณฑ์ชุมชนชาตินิคมอุตสาหกรรม ศูนย์วัฒนธรรมพื้นบ้านชาวมอญ หมู่บ้านเครื่องปั้นดินเผา วัดชลประทานรังสรรค์ วัดอัมพวัน เป็นต้น ส่วนตำบลบางชน ซึ่งเป็นที่ตั้งโครงการ ไม่ปรากฏสถานที่ท่องเที่ยวที่สำคัญแต่อย่างใด</p>	<p>- ช่วงก่อสร้าง</p> <p>การดำเนินการช่วงก่อสร้างอาจทำให้เกิดทัศนียภาพไม่เหมาะสมเกิดขึ้น ดังนั้น โครงการจึงได้กำหนดมาตรการป้องกันและแก้ไขโดยทั่วรั้วที่สูง 2 เมตร ล้อมรอบบริเวณพื้นที่ก่อสร้าง เพื่อช่วยบดบังทัศนียภาพที่ไม่เหมาะสมจากโครงการก่อสร้าง ซึ่งสามารถลดผลกระทบได้ระดับหนึ่ง</p> <p>- ช่วงดำเนินการ</p> <p>(1) แหล่งโบราณสถานและแหล่งธรรมชาติ</p> <p>จากการตรวจสอบทะเบียนแหล่งธรรมชาติอันคารบูรกันของสำนักงานคณะกรรมการสิ่งแวดล้อมแห่งชาติ(2531) และจากการตรวจสอบแหล่งโบราณสถานจากทะเบียนแหล่งโบราณสถานแห่งประเทศไทย ซึ่งประกาศในราชกิจจานุเบกษาของฝ่ายวิชาการกองโบราณคดี กรมศิลปากร(2523) ไม่พบว่ามีแหล่งสำคัญดังกล่าวในบริเวณพื้นที่โครงการ การดำเนินโครงการจึงไม่ส่งผลกระทบต่อแหล่งสำคัญดังกล่าวแต่อย่างใด</p> <p>(2) ความกลมกลืนกับสภาพพื้นที่โดยรอบ</p> <p>ทัศนียภาพก่อนมีโครงการ พบว่า การใช้ประโยชน์ที่ดิน</p>	<p>- ช่วงก่อสร้าง</p> <p>มีการวางแผนการจัดเก็บวัสดุอุปกรณ์ เครื่องมือ เครื่องจักร ให้เป็นระเบียบเรียบร้อย การจัดระเบียบการอยู่อาศัยของแรงงาน และการดูแลรักษาความสะอาดภายในบริเวณพื้นที่ก่อสร้าง</p> <p>- ช่วงดำเนินการ</p> <p>(1) ต้องมีและบำรุงรักษาพื้นที่สีเขียวขนาด 712 หรือร้อยละ 24.4 ของพื้นที่โครงการ โดยมีพื้นที่เลือกปลูก ได้แก่</p> <ul style="list-style-type: none"> - พันธุ์ไม้ยืนต้น ได้แก่ ทองหลางต่าง และตะโกอินเดีย ขนาด 360 ตารางเมตร คิดเป็นร้อยละ 50.6 ของพื้นที่สีเขียวภายในโครงการ - พันธุ์ไม้พุ่ม ได้แก่ อโศกหนาม ขนาด 190 ตารางเมตร คิดเป็นร้อยละ 26.7 ของพื้นที่สีเขียวภายในโครงการ - พื้นที่สนามหญ้า ขนาด 162 ตารางเมตร <p>ตำแหน่งพื้นที่สีเขียวในโครงการดังแสดงในรูปที่ 7 และรูปตัดอาคารแสดงระบบสาธารณูปโภคและพื้นที่สีเขียวในรูปที่ 8</p>	

องค์ประกอบทางสิ่งแวดล้อมและคุณค่าต่าง ๆ	ผลกระทบต่อสิ่งแวดล้อมที่สำคัญ	มาตรการป้องกันและแก้ไขผลกระทบสิ่งแวดล้อม	มาตรการติดตามตรวจสอบผลกระทบสิ่งแวดล้อม
	<p>มีลักษณะเป็นย่านที่พักอาศัย และพาณิชยกรรม เป็นส่วนใหญ่ และมีการพัฒนาอาคารในแนวราบและแนวตั้ง กระจายอยู่ทั่วไป โดยเฉพาะบริเวณคลองแนวของถนนงามวงศ์วาน 23 ซึ่งประกอบไปด้วยกลุ่มอาคารสำนักงาน อาคารพาณิชย์ และอาคารพักอาศัย ศูนย์การค้า เป็นต้น ซึ่งกลุ่มอาคารจะตั้งอยู่ใกล้เสียงกัน เพื่อเป็นการช่วยรักษาสภาพแวดล้อมโดยรอบและสร้างทัศนียภาพที่ดีต่อโครงการและสิ่งแวดล้อมข้างเคียง โครงการกำหนดให้มีพื้นที่สีเขียวภายในอาคารบริเวณพื้นที่ว่างภายในโครงการ ซึ่งนำมาคิดอัตราส่วนพื้นที่สีเขียวต่อพื้นที่โครงการ มีพื้นที่สีเขียวทั้งสิ้น 712 ตารางเมตร แบบแปลนพื้นที่สีเขียวในรูปที่ 7 ดังนั้นคาดว่าจะผลกระทบที่เกิดขึ้นจะอยู่ในระดับต่ำ</p>		
4.5 สวัสดิการและความปลอดภัยของแรงงาน		<p>- ช่วงก่อสร้าง</p> <p>(1) จัดให้มีรถรับส่งพนักงานเป็นประจำทุกวันทำงานไปกลับระหว่างที่พักคนงานก่อสร้าง</p> <p>(2) กำหนดให้มีระบบบังคับใช้สำหรับกิจกรรมจากคนงานก่อสร้างอย่างเพียงพอตามกฎหมายกำหนด</p> <p>(3) จัดให้มีโรงรับขยะมูลฝอยอย่างเพียงพอในพื้นที่พักอาศัย</p> <p>(4) จัดให้มีพนักงานรักษาความปลอดภัยประจำบริเวณที่พักอาศัยคนงาน</p>	
4.6 มาตรการประหยัดและอนุรักษ์พลังงาน		<p>(1) การลดความร้อนจากแสงอาทิตย์ที่เข้ามาในอาคาร โดยติดตั้งฉนวนกันความร้อนที่หลังคา หรือฉนวนที่กระเบื้องกันแสงอาทิตย์</p> <p>(2) เครื่องปรับอากาศ</p> <p>เลือกใช้เครื่องปรับอากาศที่มีขนาดที่เหมาะสมกับขนาดพื้นที่ห้องและเลือกเครื่องปรับอากาศประสิทธิภาพในการประหยัดพลังงานสูงสุด (High Economic Efficiency Ratio (EER))</p> <p>(3) การใช้แสงสว่างในอาคารอย่างมีประสิทธิภาพ โดยเลือกใช้อุปกรณ์ชนิดประหยัดพลังงาน อาทิ หลอดคอมแพคฟลูออเรสเซนต์ โคมไฟที่ติดตั้งบนตะโพนแสง การใช้หลอดดัดชนิด Low Watt Loss หรือชนิด Electronics Ballast</p> <p>(4) บุคลากร</p> <p>อบรมเจ้าหน้าที่ทุกคนให้ตระหนักเรื่องการประหยัดพลังงานเป็นประจักษ์มาเสมอ</p>	<p>- ช่วงดำเนินการ</p> <p>(1) บำรุงรักษาอุปกรณ์ระบบปรับอากาศเพื่อรักษาระดับการใช้ไฟฟ้าให้ต่ำ โดยซื้อและไปทั่วไป มีดังนี้</p> <p>1) ทดสอบและปรับแต่งระบบอย่างสมบูรณ์เป็นประจำตามกำหนดที่ตั้งไว้ตลอดอายุการใช้งานของระบบโดยส่วนใหญ่การปรับแต่งระบบในครั้งแรกมักจะเป็นการปรับแต่งครั้งแรกที่ได้สำหรับระบบทำให้ประสิทธิภาพของระบบลดลงเรื่อย ๆ</p> <p>2) ตั้ง Thermostat ให้ควบคุมอุณหภูมิที่พอเหมาะกับความสบายเท่านั้น ไม่ควรตั้ง Thermostat ไว้ให้ต่ำที่สุด และหมั่นตรวจสอบว่าสามารถทำงานได้เป็นปกติหรือไม่</p>

สรุปการบำรุงรักษา (ต่อ)

องค์ประกอบทางสิ่งแวดล้อมและคุณค่าต่าง ๆ	ผลกระทบต่อสิ่งแวดล้อมที่สำคัญ	มาตรการป้องกันและแก้ไขผลกระทบสิ่งแวดล้อม	มาตรการติดตามตรวจสอบผลกระทบสิ่งแวดล้อม
		จัดเจ้าหน้าที่ตรวจสอบการเปิดปิดไฟ ในจุดที่หมดความจำเป็นในการใช้งาน เป็นประจำทุกวัน จัดเจ้าหน้าที่ให้หมั่นทำความสะอาดหลอดไฟและโคมไฟอยู่เสมอ เพราะฝุ่นและของที่เกาะหลอดไฟจะทำให้แสงสว่างลดน้อยลง	ดูหมุดมิเตอร์หมายเลข 24-26 องศาเซนต์เซียต 3) เครื่องส่งลมเย็น ควรมีการทำความสะอาดแผงกรองอากาศ ถ้าอุปกรณ์ดังกล่าวสกปรกพื้นผิวรับความร้อนจะถ่ายความร้อนได้ไม่ดี ทำให้น้ำเย็นที่กลับไปยังเครื่องทำน้ำเย็นยังมีอุณหภูมิค่าอยู่ ทำให้ประสิทธิภาพที่เครื่องทำน้ำเย็นลดลงด้วย 4) ทำความสะอาดคอนเดนเซอร์ที่ระบายความร้อนด้วยอากาศเป็นประจำและตรวจสอบอย่าให้มีวัสดุปิดขวางลมที่ใช้ในการระบายความร้อน 5) พัฒนากุญแจจะต้องทำการหล่อขึ้นโดยการฉีกรับหรือหล่อขึ้นอย่างเหมาะสมตามระยะเวลา 6) ตรวจสอบการรั่วของท่อลมที่อาจเกิดขึ้นให้รวมถึงการซ่อมแซมฉนวนท่อลมที่เสียหาย 7) ตรวจสอบหน้าดงและประตูเข้าออกอาคารว่าฉนวนทำให้ให้อากาศร้อนภายนอกเข้าสู่อาคารหรือไม่
4.7 มาตรการในการลดปริมาณความร้อน		(1) มีป้ายเตือนบริเวณพื้นที่จอดรถ ให้ดับเครื่องยนต์ทุกครั้งเมื่อปารถยนต์เขี้ยวจอดเรียบร้อยแล้ว เพื่อลดการใช้พลังงานเชื้อเพลิงและลดปริมาณความร้อนที่จะเกิดขึ้น (2) ลดการใช้สภาวะปรับอากาศหรือเครื่องปรับอากาศ โดยกำหนดช่วงเวลาเปิด-ปิด ในบริเวณที่ไม่มีการใช้สภาวะปรับอากาศตลอดทั้งวัน เช่น บริเวณสำนักงานนิติบุคคลอาคารชุด เป็นต้น (3) จัดพื้นที่ให้ผู้พักอาศัยปลูกไม้ประดับเพิ่มต้นไม้ในสวนระเบียงของห้องพักแต่ละห้อง (4) คัดล้างน้ำบริเวณหน้าดงและประตู ซึ่งแสงอาทิตย์สามารถส่องถึงได้หรือติดตั้งฉนวนกันความร้อน เพื่อป้องกันไม่ให้อากาศภายในอาคารสูงมากจนเกินไป ซึ่งจะเป็นการช่วยลดการใช้เครื่องปรับอากาศ (5) ออกแบบและติดตั้งสวิตช์เปิดปิดเครื่องปรับอากาศภายนอก	

สรุปการบำรุงรักษา (ต่อ)

องค์ประกอบทางสิ่งแวดล้อมและคุณค่าต่าง ๆ	ผลกระทบต่อสิ่งแวดล้อมที่สำคัญ	มาตรการป้องกันและแก้ไขผลกระทบสิ่งแวดล้อม	มาตรการติดตามตรวจสอบผลกระทบสิ่งแวดล้อม
		จากกันในแต่ละพื้นที่ของอาคาร เพื่อความสะดวกในการเปิดปิด ทำให้ประหยัดพลังงานไฟฟ้าและลดปริมาณความร้อนที่จะระบายออกสู่บรรยากาศ (6) กำหนดวัสดุที่เหมาะสมในการก่อสร้าง โดยคำนึงถึงกระบวนการระบายความร้อนจากอาคารออกสู่ภายนอก และไม่ส่งผลต่ออุณหภูมิภายในอาคารเพื่อลดปัญหาการใช้เครื่องปรับอากาศ (7) การติดตั้งหน้าดง ช่องระบายอากาศในทิศทางที่เหมาะสมกับทิศทางลมในบริเวณพื้นที่โครงการ (8) กำหนดให้วัสดุบริเวณพื้นที่ผิวสัมผัสของอาคารต่อพื้นที่ที่สามารถเพิ่มการดูดซับและไม่สะท้อนอุณหภูมิของอาคารโครงการออกสู่ภายนอก (9) โครงการได้กำหนดให้มีพื้นที่สีเขียวไว้ภายในพื้นที่โครงการแล้วนั้น สามารถลดอุณหภูมิที่เกิดขึ้นจากการพัฒนาพื้นที่โครงการได้ (10) คัดล้างฉนวนกันความร้อนที่หลังคาหรือผนังที่กระทบกับแสงอาทิตย์	

ที่มา: บริษัท คอนซัลแทนท์ ออฟ เทคโนโลยี จำกัด 2550

“ ใส่ใจดูแลบ้านคุณ ดูแลบ้านเรา ”



บริษัท วิลด์คอน เมเนจเม้นท์ จำกัด

เลขที่ 34/449 สายลมคอนโดเทล ถ.เทพารักษ์ ต.เทพารักษ์ อ.เมือง จ.สมุทรปราการ 10270

โทร. 02-002-9266-8 แฟกซ์ 02-006-9269