ภาคผนวกที่ 15

ผลการการสำรวจบ้านผู้พักอาศัยข้างเคียง

รายงานผลการสำรวจบ้านข้างเคียง

โครงการ Brixton Campus Bangsaen

ก่อนดำเนินการก่อสร้าง

ฉลวย อพาร์เมนท์

ที่อยู่ 6/2

ถ.บางแสนสาย 4 ใต้ ตำบลแสนสุข

อำเภอเมืองชลบุรี จ.ชลบุรี

บริษัท 7 มกรา จำกัด
7 MAKARA CO., LTD.

MEMO

BBS.7MR.SF.CSR.001.65

วันที่ 06 สิงหาคม 2565

เรื่อง แจ้งขอเข้าสำรวจบ้านข้างเคียงโครงการก่อสร้าง BRIXTON CAMPUS BANGSAEN

เรียน เจ้าของบ้าน ผู้จัดการอาคารและผู้พักอาศัยพื้นที่ข้างเคียงโครงการ BRIXTON CAMPUS BANGSAEN

สำเนาถึง -

เนื่องด้วย บริษัท ออริจิ้น อีซีซี จำกัด เจ้าของโครงการ BRIXTON CAMPUS BANGSAEN ที่ตั้ง ถนนบางแสนสาย - 4 ใต้ ตำบลแสนสุข อำเภอเมืองชลบุรี จังหวัดชลบุรี ประเภทอาคารพักอาศัย ค.ส.ล. สูง 8 ชั้น 1 อาคาร พักอาศัย และจอดรถ จำนวนห้องพัก ทั้งสิ้น 246 ห้อง ขนาดพื้นที่รวม 2 ไร่ 14.9 ตารางวา ทั้งนี้ โครงการ ฯ ได้ว่าจ้าง บริษัท 7 มกรา จำกัด เพื่อดำเนินงานก่อสร้าง

บริษัท 7 มกรา จำกัด จึงใคร่ขอแจ้งเจ้าของบ้าน ผู้จัดการอาคารและผู้พักอาศัยพื้นที่ข้างเคียงโครงการ ฯ ทราบและขอเข้าสำรวจข้อมูลก่อนการก่อสร้างเพื่อเก็บข้อมูลสภาพอาคารก่อนเริ่มดำเนินการงานเสาเข็มและฐานราก ภายหลังการสำรวจข้อมูลทางโครงการ ฯ ยินดีที่จะรับผิดชอบในส่วนที่เสียหายเพิ่มเติมหรือได้รับผลกระทบขณะก่อสร้างจากโครงการฯ

จึงเรียนมาเพื่อโปรพิจารณา

ลงชื่อ [redacted]

(คุณประวิทย์ มะโนวัน)
ผู้จัดการโครงการฯ

วันที่.....

ติดต่อเจ้าหน้าที่ บริษัท 7 มกรา จำกัด

นางสาวสุธาสินี สุขอย	Safety Officer	[redacted]
นางสาวมยุรี ครองหนองแดง	Safety Officer	
นายกีรติ ชันประเสียร	วิศวกรโครงการ	
นายประวิทย์ มะโนวัน	ผู้จัดการโครงการ	

318/118 ซอยนวมินทร์ 70 แยก 6 แขวงคลองกุ่ม เขตบึงกุ่ม กรุงเทพมหานคร 10240 โทร.(090)961-0377 โทรศัพท์/โทรสาร (02)944-9798
318/118 Soi Navamin 70 Yaek 6 Khlongkum Buengkum Bangkok 10240 Mobile : (090)961-0377 Tel/Fax : (02)944-9798

ฉลวย อพาร์เมนท์

ที่อยู่ ถ.บางแสนสาย 4 ใต้ ตำบลแสนสุข อำเภอเมืองชลบุรี จ.ชลบุรี

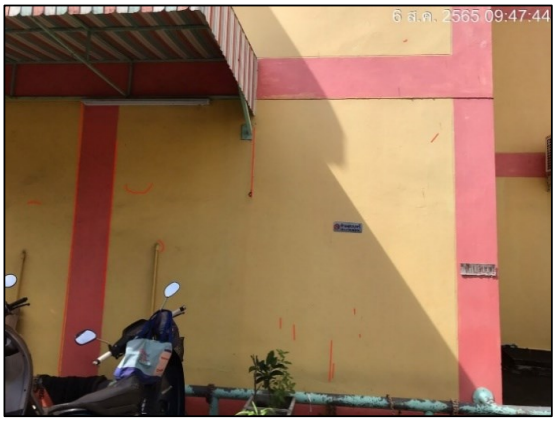

ภายนอกอาคาร

ฉลวย อพาร์เมนท์

ที่อยู่ ถ.บางแสนสาย 4 ใต้ ตำบลแสนสุข อำเภอเมืองชลบุรี จ.ชลบุรี

ภายนอกอาคาร

ฉลวย อพาร์เมนท์

ที่อยู่ ถ.บางแสนสาย 4 ใต้ ตำบลแสนสุข อำเภอเมืองชลบุรี จ.ชลบุรี

ภายนอกอาคาร

ฉลวย อพาร์เมนท์

ที่อยู่ ถ.บางแสนสาย 4 ใต้ ตำบลแสนสุข อำเภอเมืองชลบุรี จ.ชลบุรี

ภายนอกอาคาร

ฉลวย อพาร์เมนท์

ที่อยู่ ถ.บางแสนสาย 4 ใต้ ตำบลแสนสุข อำเภอเมืองชลบุรี จ.ชลบุรี

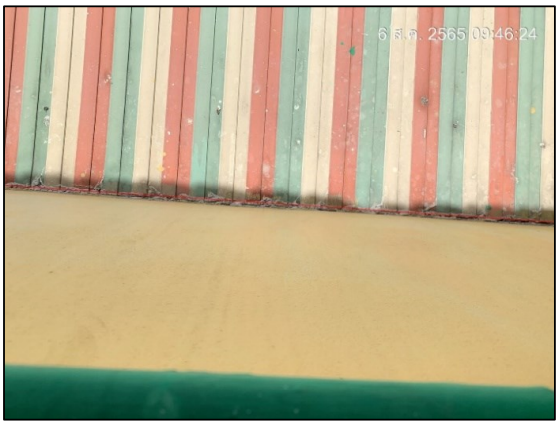

ภายนอกอาคาร

ฉลวย อพาร์เมนท์

ที่อยู่ ถ.บางแสนสาย 4 ใต้ ตำบลแสนสุข อำเภอเมืองชลบุรี จ.ชลบุรี

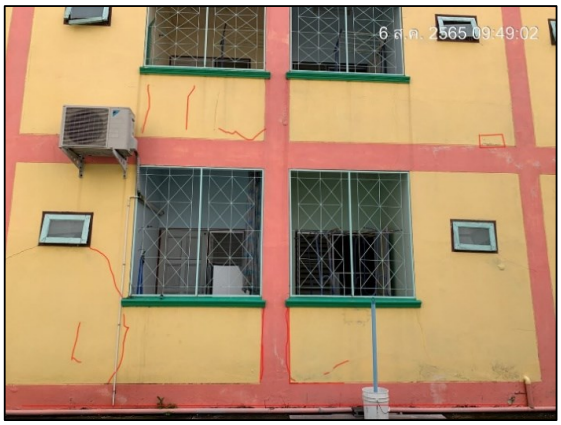

ภายนอกอาคาร

ฉลวย อพาร์เมนท์

ที่อยู่ ถ.บางแสนสาย 4 ใต้ ตำบลแสนสุข อำเภอเมืองชลบุรี จ.ชลบุรี

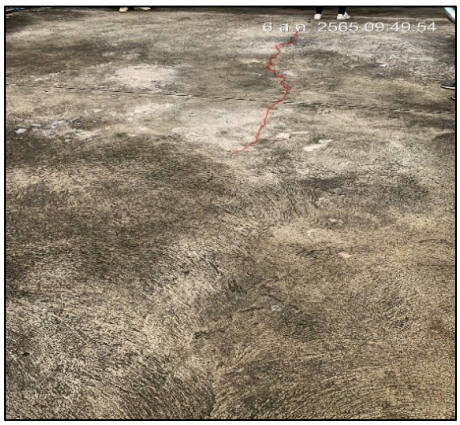

ภายนอกอาคาร

ฉลวย อพาร์เมนท์

ที่อยู่ ถ.บางแสนสาย 4 ใต้ ตำบลแสนสุข อำเภอเมืองชลบุรี จ.ชลบุรี

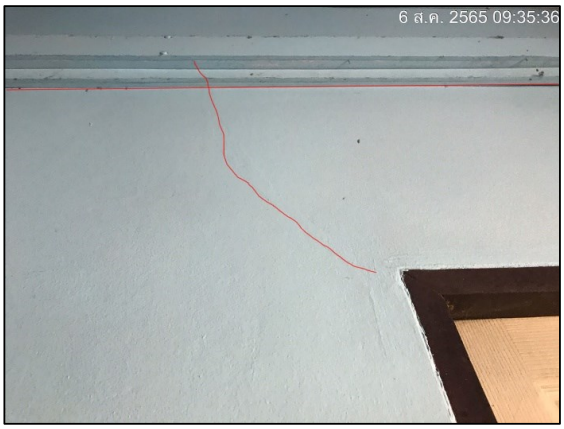

ชั้น 1

ฉลวย อพาร์เมนท์

ที่อยู่ ถ.บางแสนสาย 4 ใต้ ตำบลแสนสุข อำเภอเมืองชลบุรี จ.ชลบุรี

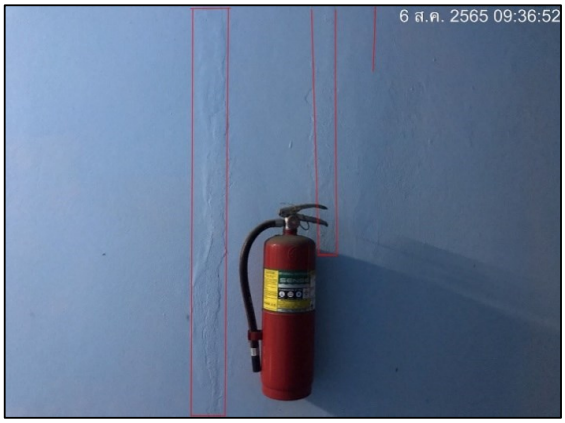

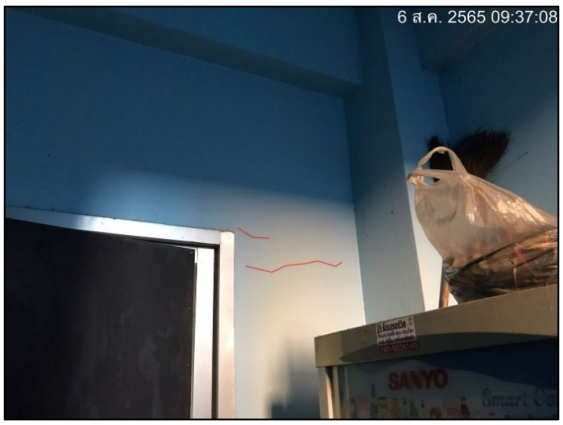

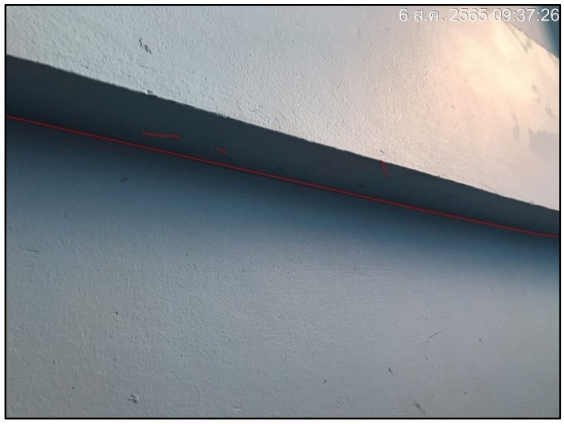

ชั้น 1

ฉลวย อพาร์เมนท์

ที่อยู่ ถ.บางแสนสาย 4 ใต้ ตำบลแสนสุข อำเภอเมืองชลบุรี จ.ชลบุรี

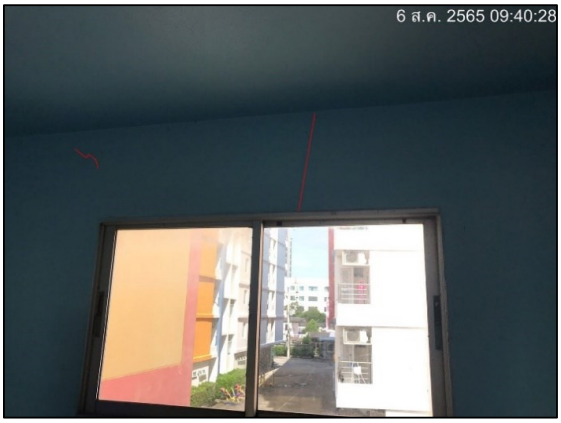

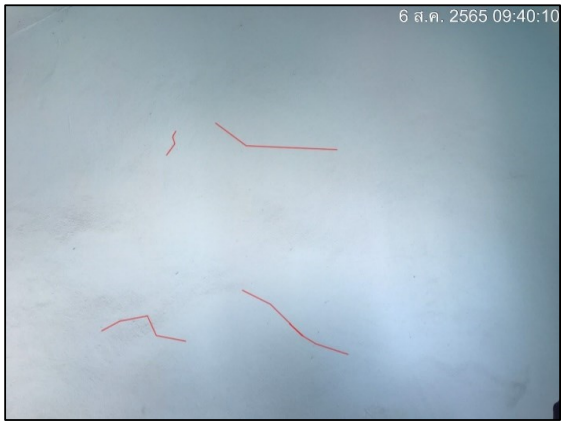

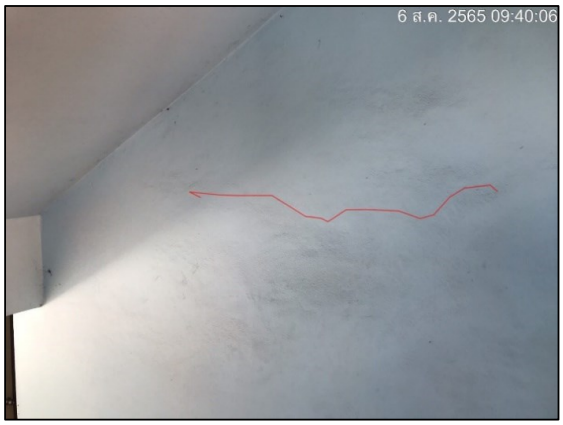

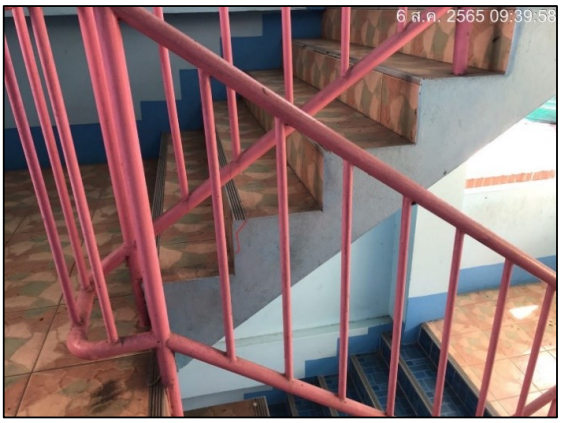

ชั้น 2

ฉลวย อพาร์เมนท์

ที่อยู่ ถ.บางแสนสาย 4 ใต้ ตำบลแสนสุข อำเภอเมืองชลบุรี จ.ชลบุรี

ชั้น 2

ฉลวย อพาร์เมนท์

ที่อยู่ ถ.บางแสนสาย 4 ใต้ ตำบลแสนสุข อำเภอเมืองชลบุรี จ.ชลบุรี

ชั้น 2

ฉลวย อพาร์เมนท์

ที่อยู่ ถ.บางแสนสาย 4 ใต้ ตำบลแสนสุข อำเภอเมืองชลบุรี จ.ชลบุรี

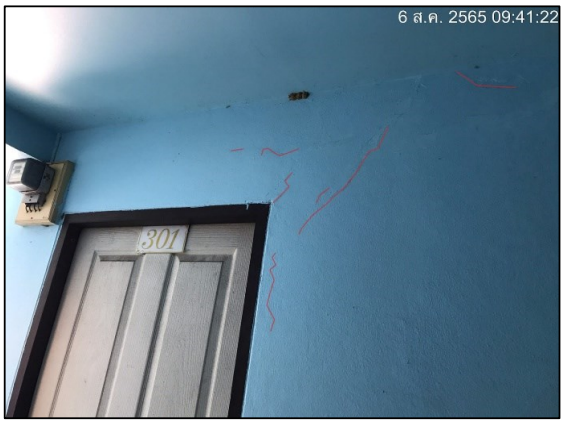

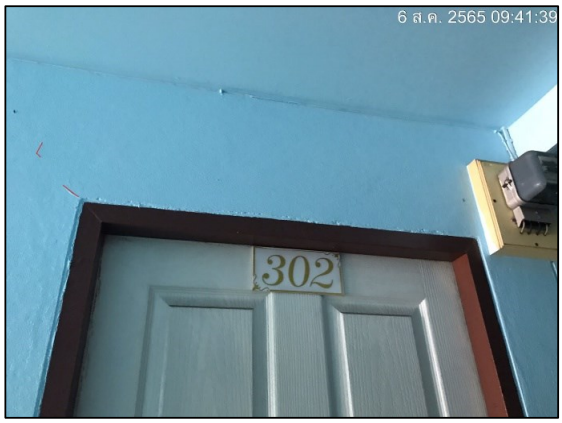

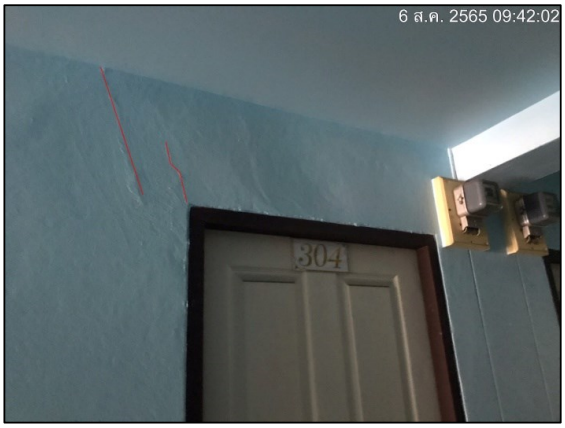

ชั้น 3

ฉลวย อพาร์เมนท์

ที่อยู่ ถ.บางแสนสาย 4 ใต้ ตำบลแสนสุข อำเภอเมืองชลบุรี จ.ชลบุรี

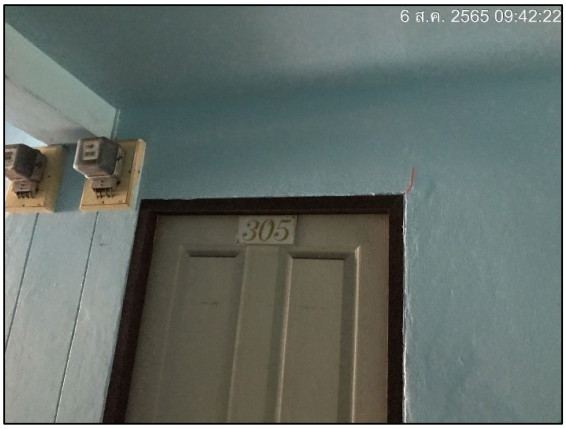

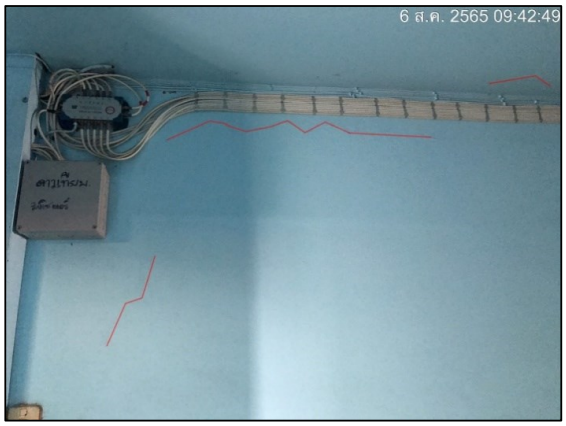

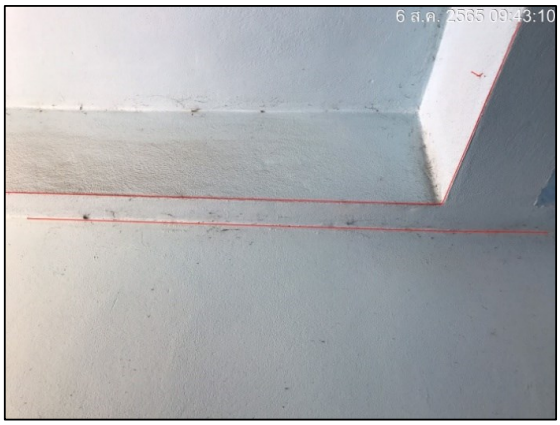

ชั้น 3

ฉลวย อพาร์เมนท์

ที่อยู่ ถ.บางแสนสาย 4 ใต้ ตำบลแสนสุข อำเภอเมืองชลบุรี จ.ชลบุรี

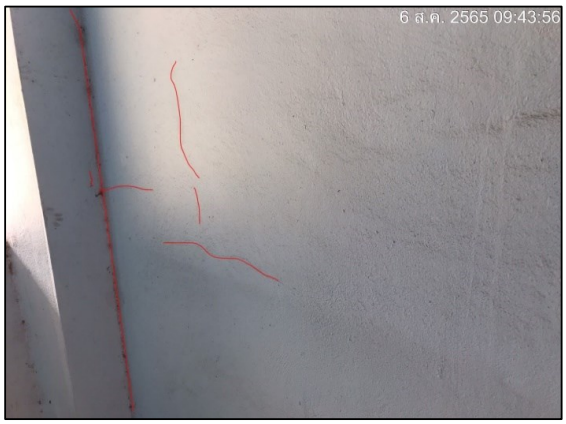

ชั้น 3

ฉลวย อพาร์เมนท์

ที่อยู่ ถ.บางแสนสาย 4 ใต้ ตำบลแสนสุข อำเภอเมืองชลบุรี จ.ชลบุรี

ชั้น 4

ฉลวย อพาร์เมนท์

ที่อยู่ ถ.บางแสนสาย 4 ใต้ ตำบลแสนสุข อำเภอเมืองชลบุรี จ.ชลบุรี

ชั้น 4

ฉลวย อพาร์เมนท์

ที่อยู่ ถ.บางแสนสาย 4 ใต้ ตำบลแสนสุข อำเภอเมืองชลบุรี จ.ชลบุรี

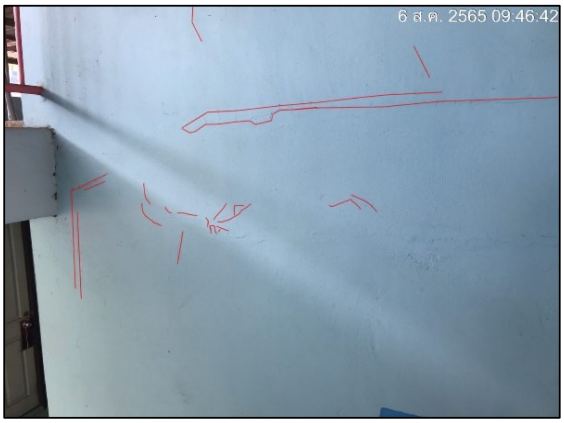

ชั้น 4

ฉลวย อพาร์เมนท์

ที่อยู่ ถ.บางแสนสาย 4 ใต้ ตำบลแสนสุข อำเภอเมืองชลบุรี จ.ชลบุรี

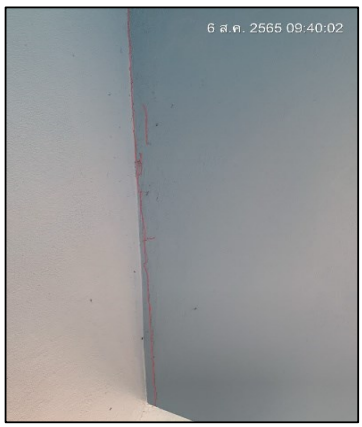

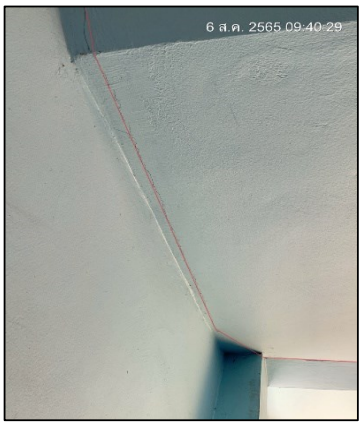

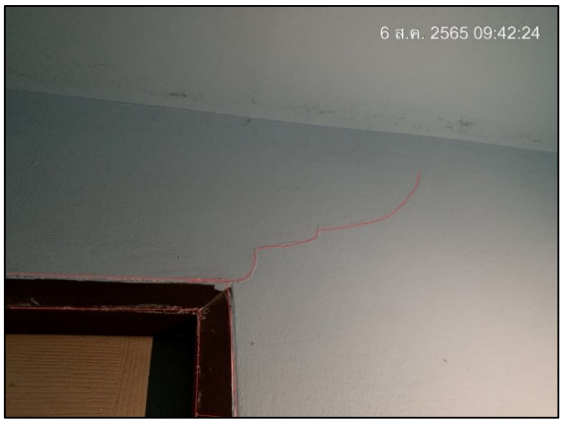

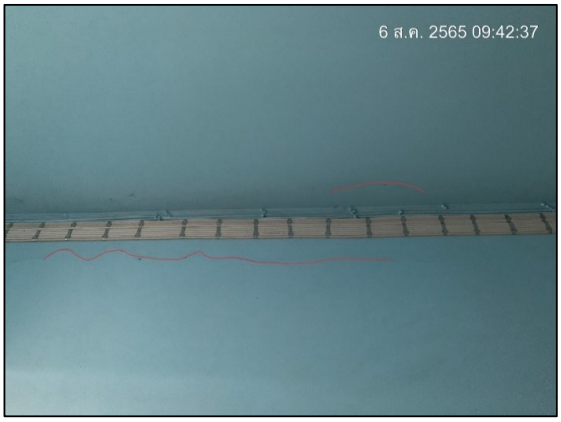

ชั้น 4

ฉลวย อพาร์เมนท์

ที่อยู่ ถ.บางแสนสาย 4 ใต้ ตำบลแสนสุข อำเภอเมืองชลบุรี จ.ชลบุรี

ชั้น 4

ฉลวย อพาร์เมนท์

ที่อยู่ ถ.บางแสนสาย 4 ใต้ ตำบลแสนสุข อำเภอเมืองชลบุรี จ.ชลบุรี

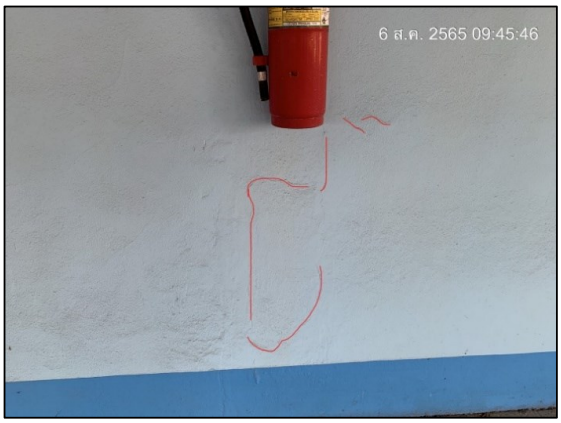

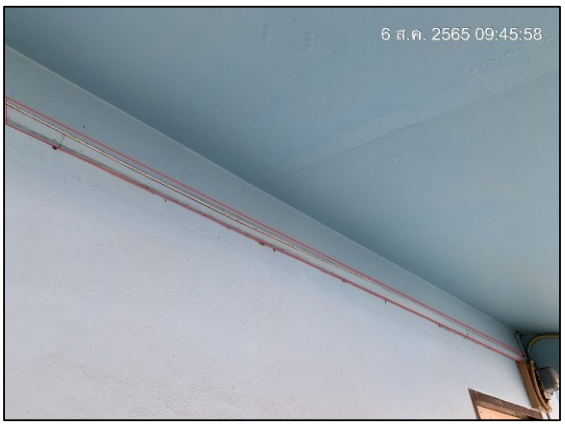

ชั้น 4

ฉลวย อพาร์เมนท์

ที่อยู่ ถ.บางแสนสาย 4 ใต้ ตำบลแสนสุข อำเภอเมืองชลบุรี จ.ชลบุรี

ชั้น 4	

รายงานผลการสำรวจบ้านข้างเคียง

โครงการ Brixton Campus Bangsaen

ก่อนดำเนินการก่อสร้าง

สำรวจบ้านข้างเคียง เครื่องสำอางค์ UNI'SEOUL

ที่อยู่ 45 ถ.บางแสนสาย 4 ใต้

ตำบลแสนสุข อำเภอเมืองชลบุรี จ.ชลบุรี

บริษัท 7 มกรา จำกัด
7 MAKARA CO., LTD.

MEMO

BBS.7MR.SF.CSR.001.65

วันที่ 06 สิงหาคม 2565

เรื่อง แจ้งขอเข้าสำรวจบ้านข้างเคียงโครงการก่อสร้าง BRIXTON CAMPUS BANGSAEN

เรียน เจ้าของบ้าน ผู้จัดการอาคารและผู้พักอาศัยพื้นที่ข้างเคียงโครงการ BRIXTON CAMPUS BANGSAEN

สำเนาถึง -

เนื่องด้วย บริษัท ออริจิ้น อีซีซี จำกัด เจ้าของโครงการ BRIXTON CAMPUS BANGSAEN ที่ตั้ง ถนนบางแสนสาย - 4 ใต้ ตำบลแสนสุข อำเภอเมืองชลบุรี จังหวัดชลบุรี ประเภทอาคารพักอาศัย ค.ส.ล. สูง 8 ชั้น 1 อาคาร พักอาศัย และจอดรถ จำนวนห้องพัก ทั้งสิ้น 246 ห้อง ขนาดพื้นที่รวม 2 ไร่ 14.9 ตารางวา ทั้งนี้ โครงการ ฯ ได้ว่าจ้าง บริษัท 7 มกรา จำกัด เพื่อดำเนินงานก่อสร้าง

บริษัท 7 มกรา จำกัด จึงใคร่ขอแจ้งเจ้าของบ้าน ผู้จัดการอาคารและผู้พักอาศัยพื้นที่ข้างเคียงโครงการ ฯ ทราบและขอเข้าสำรวจข้อมูลก่อนการก่อสร้างเพื่อเก็บข้อมูลสภาพอาคารก่อนเริ่มดำเนินการงานเสาเข็มและฐานราก ภายหลังการสำรวจข้อมูลทางโครงการ ฯ ยินดีที่จะรับผิดชอบในส่วนที่เสียหายเพิ่มเติมหรือได้รับผลกระทบขณะก่อสร้างจากโครงการฯ

จึงเรียนมาเพื่อโปรพิจารณา

ลงชื่อ [redacted]

(คุณประวิทย์ มะโนวัน)
ผู้จัดการโครงการฯ

วันที่.....

ติดต่อเจ้าหน้าที่ บริษัท 7 มกรา จำกัด

นางสาวสุธาสินี สุขอย	Safety Officer	[redacted]
นางสาวมยุรี ครองหนองแดง	Safety Officer	
นายกีรติ ชันประเศียร	วิศวกรโครงการ	
นายประวิทย์ มะโนวัน	ผู้จัดการโครงการ	

318/118 ซอยนวมินทร์ 70 แยก 6 แขวงคลองกุ่ม เขตบึงกุ่ม กรุงเทพมหานคร 10240 โทร.(090)961-0377 โทรศัพท์/โทรสาร (02)944-9798
318/118 Soi Navamin 70 Yaek 6 Khlongkum Buengkum Bangkok 10240 Mobile : (090)961-0377 Tel/Fax : (02)944-9798

สำรวจบ้านข้างเคียง เครื่องสำอางค์ UNI'SEOUL

ที่อยู่ 45 ถ.บางแสนสาย 4 ใต้ ตำบลแสนสุข อำเภอเมืองชลบุรี จ.ชลบุรี

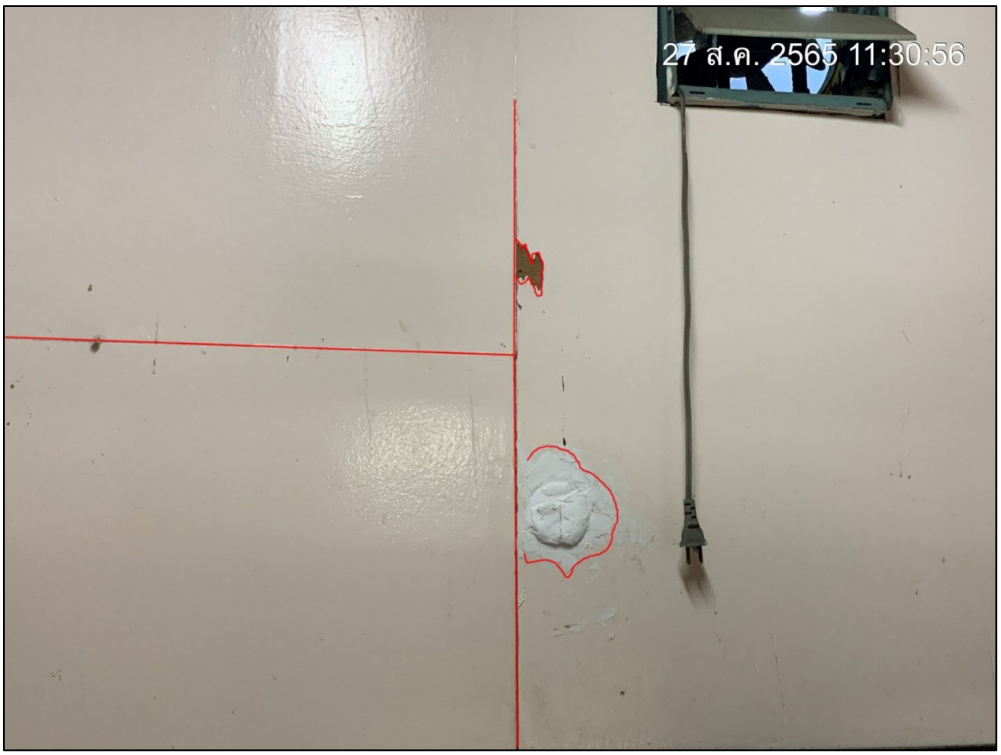

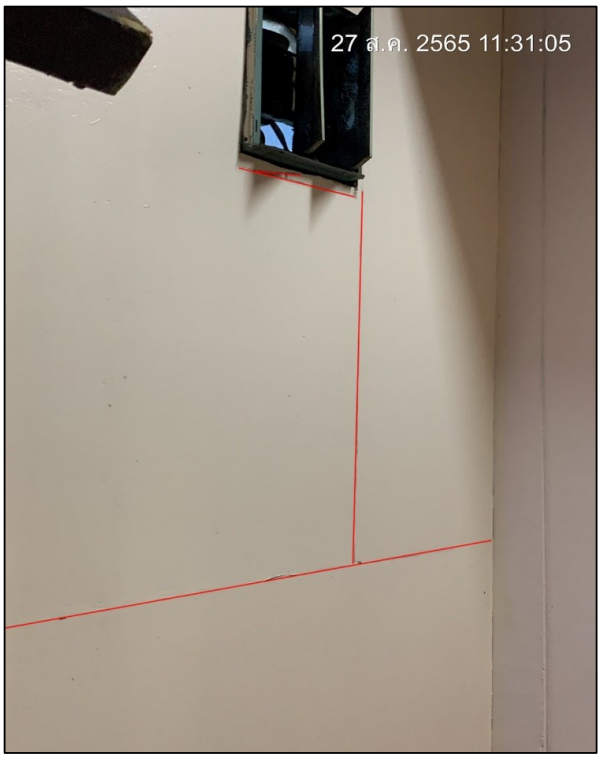

ชั้น 1

สำรวจบ้านข้างเคียง เครื่องสำอางค์ UNI'SEOUL

ที่อยู่ 45 ถ.บางแสนสาย 4 ใต้ ตำบลแสนสุข อำเภอเมืองชลบุรี จ.ชลบุรี

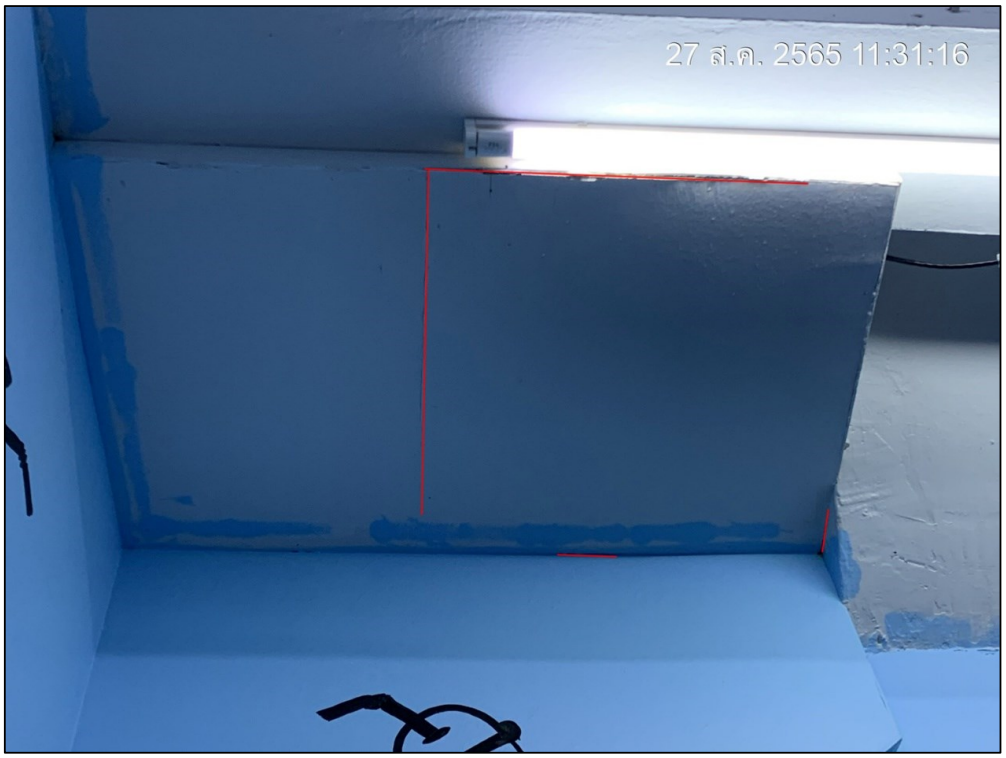

ชั้น 1

สำรวจบ้านข้างเคียง เครื่องสำอางค์ UNI'SEOUL

ที่อยู่ 45 ถ.บางแสนสาย 4 ใต้ ตำบลแสนสุข อำเภอเมืองชลบุรี จ.ชลบุรี

ชั้น 1

สำรวจบ้านข้างเคียง เครื่องสำอางค์ UNI'SEOUL

ที่อยู่ 45 ถ.บางแสนสาย 4 ใต้ ตำบลแสนสุข อำเภอเมืองชลบุรี จ.ชลบุรี

ชั้น 1

สำรวจบ้านข้างเคียง เครื่องสำอางค์ UNI'SEOUL

ที่อยู่ 45 ถ.บางแสนสาย 4 ใต้ ตำบลแสนสุข อำเภอเมืองชลบุรี จ.ชลบุรี

ชั้น 2

สำรวจบ้านข้างเคียง เครื่องสำอางค์ UNI'SEOUL

ที่อยู่ 45 ถ.บางแสนสาย 4 ใต้ ตำบลแสนสุข อำเภอเมืองชลบุรี จ.ชลบุรี

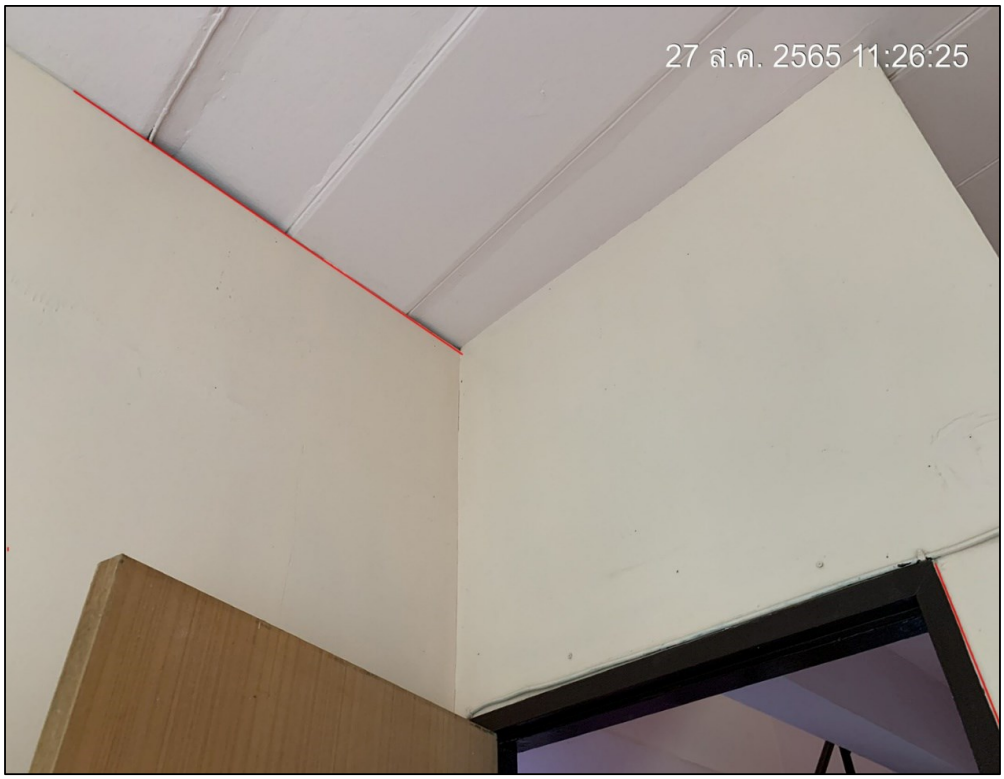

ชั้น 2

สำรวจบ้านข้างเคียง เครื่องสำอางค์ UNI'SEOUL

ที่อยู่ 45 ถ.บางแสนสาย 4 ใต้ ตำบลแสนสุข อำเภอเมืองชลบุรี จ.ชลบุรี

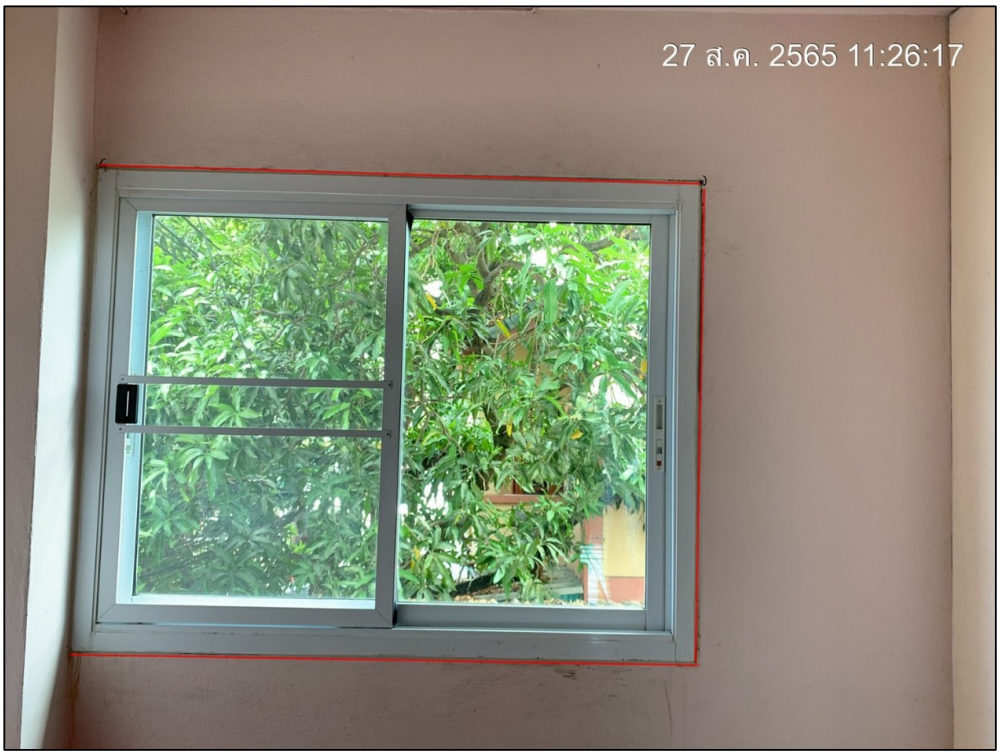

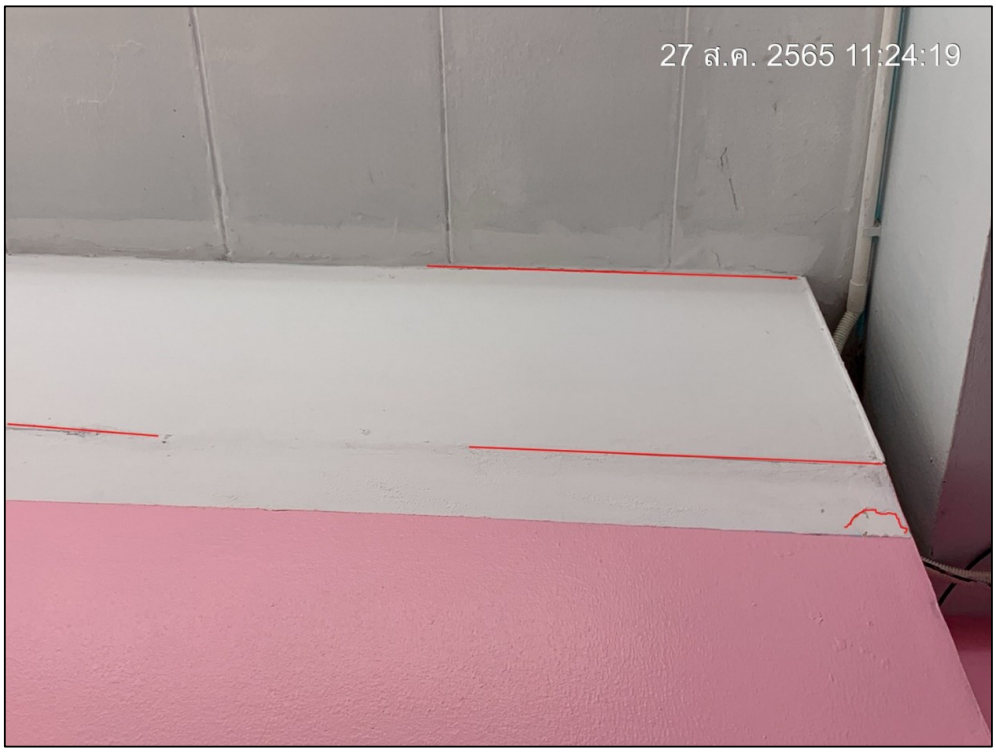

ชั้น 2

สำรวจบ้านข้างเคียง เครื่องสำอางค์ UNI'SEOUL

ที่อยู่ 45 ถ.บางแสนสาย 4 ใต้ ตำบลแสนสุข อำเภอเมืองชลบุรี จ.ชลบุรี

ชั้น 3

สำรวจบ้านข้างเคียง เครื่องสำอางค์ UNI'SEOUL

ที่อยู่ 45 ถ.บางแสนสาย 4 ใต้ ตำบลแสนสุข อำเภอเมืองชลบุรี จ.ชลบุรี

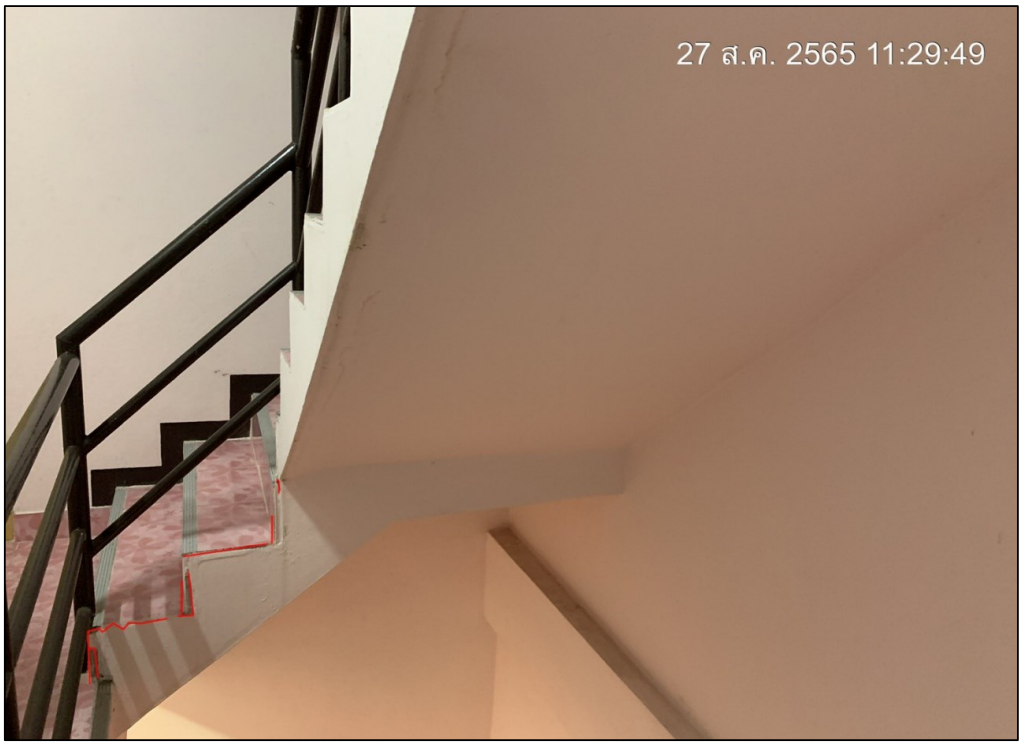

ชั้น 3

สำรวจบ้านข้างเคียง เครื่องสำอางค์ UNI'SEOUL

ที่อยู่ 45 ถ.บางแสนสาย 4 ใต้ ตำบลแสนสุข อำเภอเมืองชลบุรี จ.ชลบุรี

ชั้น 3

สำรวจบ้านข้างเคียง เครื่องสำอางค์ UNI'SEOUL

ที่อยู่ 45 ถ.บางแสนสาย 4 ใต้ ตำบลแสนสุข อำเภอเมืองชลบุรี จ.ชลบุรี

ชั้น 3

สำรวจบ้านข้างเคียง เครื่องสำอางค์ UNI'SEOUL

ที่อยู่ 45 ถ.บางแสนสาย 4 ใต้ ตำบลแสนสุข อำเภอเมืองชลบุรี จ.ชลบุรี

ชั้น 3

สำรวจบ้านข้างเคียง เครื่องสำอางค์ UNI'SEOUL

ที่อยู่ 45 ถ.บางแสนสาย 4 ใต้ ตำบลแสนสุข อำเภอเมืองชลบุรี จ.ชลบุรี

ชั้น 3

รายงานผลการสำรวจบ้านข้างเคียง

โครงการ Brixton Campus Bangsaen

ก่อนดำเนินการก่อสร้าง

สำรวจบ้านข้างเคียง ป้าแต๋ว

ที่อยู่ 6 ถ.บางแสนสาย 4 ใต้

ตำบลแสนสุข อำเภอเมืองชลบุรี จ.ชลบุรี

บริษัท 7 มกรา จำกัด
7 MAKARA CO., LTD.

MEMO

BBS.7MR.SF.CSR.001.65

วันที่ 06 สิงหาคม 2565

เรื่อง แจ้งขอเข้าสำรวจบ้านข้างเคียงโครงการก่อสร้าง BRIXTON CAMPUS BANGSAEN

เรียน เจ้าของบ้าน ผู้จัดการอาคารและผู้พักอาศัยพื้นที่ข้างเคียงโครงการ BRIXTON CAMPUS BANGSAEN

สำเนาถึง -

เนื่องด้วย บริษัท ออริจิ้น อีซีซี จำกัด เจ้าของโครงการ BRIXTON CAMPUS BANGSAEN ที่ตั้ง ถนนบางแสนสาย - 4 ใต้ ตำบลแสนสุข อำเภอเมืองชลบุรี จังหวัดชลบุรี ประเภทอาคารพักอาศัย ค.ส.ล. สูง 8 ชั้น 1 อาคาร พักอาศัย และจอดรถ จำนวนห้องพัก ทั้งสิ้น 246 ห้อง ขนาดพื้นที่รวม 2 ไร่ 14.9 ตารางวา ทั้งนี้ โครงการ ฯ ได้ว่าจ้าง บริษัท 7 มกรา จำกัด เพื่อดำเนินงานก่อสร้าง

บริษัท 7 มกรา จำกัด จึงใคร่ขอแจ้งเจ้าของบ้าน ผู้จัดการอาคารและผู้พักอาศัยพื้นที่ข้างเคียงโครงการ ฯ ทราบและขอเข้าสำรวจข้อมูลก่อนการก่อสร้างเพื่อเก็บข้อมูลสภาพอาคารก่อนเริ่มดำเนินการงานเสาเข็มและฐานราก ภายหลังการสำรวจข้อมูลทางโครงการ ฯ ยินดีที่จะรับผิดชอบในส่วนที่เสียหายเพิ่มเติมหรือได้รับผลกระทบขณะก่อสร้างจากโครงการฯ

จึงเรียนมาเพื่อโปรพิจารณา

ลงชื่อ [redacted]

(คุณประวิทย์ มะโนวัน)

ผู้จัดการโครงการฯ

วันที่.....

ติดต่อเจ้าหน้าที่ บริษัท 7 มกรา จำกัด

นางสาวสุธาสินี สุขอย	Safety Officer	[redacted]
นางสาวมยุรี ครองหนองแดง	Safety Officer	
นายกีรติ ชันประเสียร	วิศวกรโครงการ	
นายประวิทย์ มะโนวัน	ผู้จัดการโครงการ	

318/118 ซอยนวมินทร์ 70 แยก 6 แขวงคลองกุ่ม เขตบึงกุ่ม กรุงเทพมหานคร 10240 โทร.(090)961-0377 โทรศัพท์/โทรสาร (02)944-9798
318/118 Soi Navamin 70 Yaek 6 Khlongkum Buengkum Bangkok 10240 Mobile : (090)961-0377 Tel/Fax : (02)944-9798

สำรวจบ้านข้างเคียง ป้าแต๋ว

ที่อยู่ 6 ถ.บางแสนสาย 4 ใต้ ตำบลแสนสุข อำเภอเมืองชลบุรี จ.ชลบุรี

ชั้น 1

สำรวจบ้านข้างเคียง ป้าแต๋ว

ที่อยู่ 6 ถ.บางแสนสาย 4 ใต้ ตำบลแสนสุข อำเภอเมืองชลบุรี จ.ชลบุรี

ชั้น 1

สำรวจบ้านข้างเคียง ป้าแต๋ว

ที่อยู่ 6 ถ.บางแสนสาย 4 ใต้ ตำบลแสนสุข อำเภอเมืองชลบุรี จ.ชลบุรี

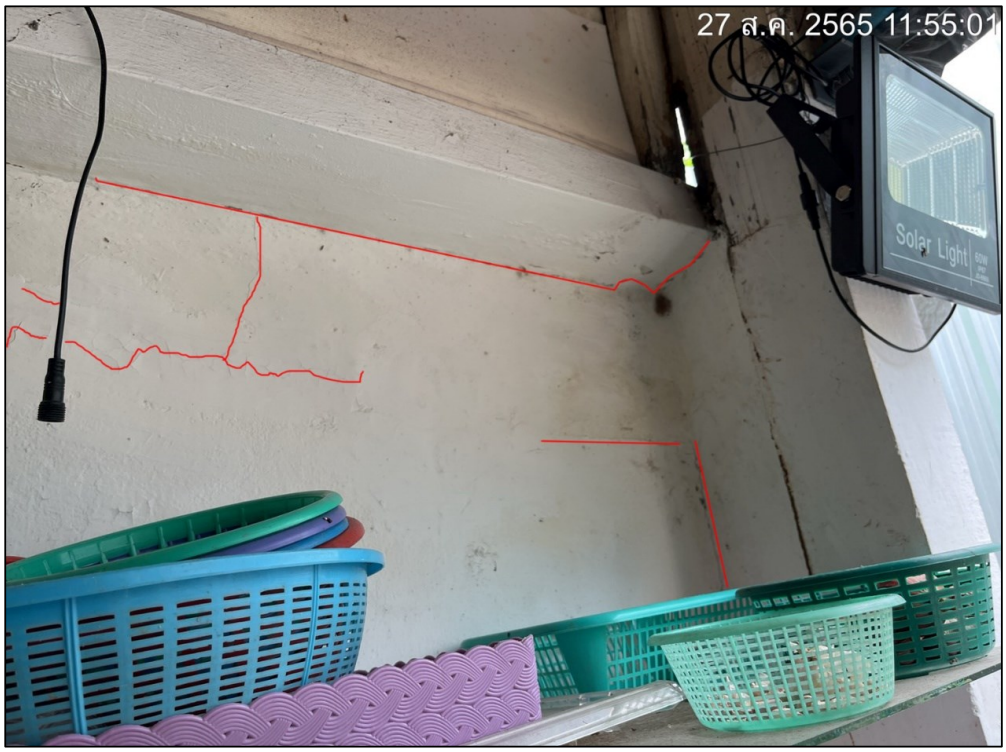

ชั้น 1

ผู้รับจ้าง : บริษัท 7 มกรา จำกัด

สำรวจบ้านข้างเคียง ป้าแต๋ว

ที่อยู่ 6 ถ.บางแสนสาย 4 ใต้ ตำบลแสนสุข อำเภอเมืองชลบุรี จ.ชลบุรี

ชั้น 1

สำรวจบ้านข้างเคียง ป้าแต๋ว

ที่อยู่ 6 ถ.บางแสนสาย 4 ใต้ ตำบลแสนสุข อำเภอเมืองชลบุรี จ.ชลบุรี

ชั้น 1

สำรวจบ้านข้างเคียง ป้าแต๋ว

ที่อยู่ 6 ถ.บางแสนสาย 4 ใต้ ตำบลแสนสุข อำเภอเมืองชลบุรี จ.ชลบุรี

ชั้น 2

สำรวจบ้านข้างเคียง ป้าแต๋ว

ที่อยู่ 6 ถ.บางแสนสาย 4 ใต้ ตำบลแสนสุข อำเภอเมืองชลบุรี จ.ชลบุรี

ชั้น 2

สำรวจบ้านข้างเคียง ป้าแต๋ว

ที่อยู่ 6 ถ.บางแสนสาย 4 ใต้ ตำบลแสนสุข อำเภอเมืองชลบุรี จ.ชลบุรี

ชั้น 2

สำรวจบ้านข้างเคียง ป้าแต๋ว

ที่อยู่ 6 ถ.บางแสนสาย 4 ใต้ ตำบลแสนสุข อำเภอเมืองชลบุรี จ.ชลบุรี

ชั้น 2

สำรวจบ้านข้างเคียง ป้าแต๋ว

ที่อยู่ 6 ถ.บางแสนสาย 4 ใต้ ตำบลแสนสุข อำเภอเมืองชลบุรี จ.ชลบุรี

ชั้น 2

สำรวจบ้านข้างเคียง ป้าแต๋ว

ที่อยู่ 6 ถ.บางแสนสาย 4 ใต้ ตำบลแสนสุข อำเภอเมืองชลบุรี จ.ชลบุรี

ชั้น 2

สำรวจบ้านข้างเคียง ป้าแต๋ว

ที่อยู่ 6 ถ.บางแสนสาย 4 ใต้ ตำบลแสนสุข อำเภอเมืองชลบุรี จ.ชลบุรี

ชั้น 2

สำรวจบ้านข้างเคียง ป้าแต๋ว

ที่อยู่ 6 ถ.บางแสนสาย 4 ใต้ ตำบลแสนสุข อำเภอเมืองชลบุรี จ.ชลบุรี

ชั้น 2

สำรวจบ้านข้างเคียง ป้าแต๋ว

ที่อยู่ 6 ถ.บางแสนสาย 4 ใต้ ตำบลแสนสุข อำเภอเมืองชลบุรี จ.ชลบุรี

ชั้น 2

สำรวจบ้านข้างเคียง ป้าแต๋ว

ที่อยู่ 6 ถ.บางแสนสาย 4 ใต้ ตำบลแสนสุข อำเภอเมืองชลบุรี จ.ชลบุรี

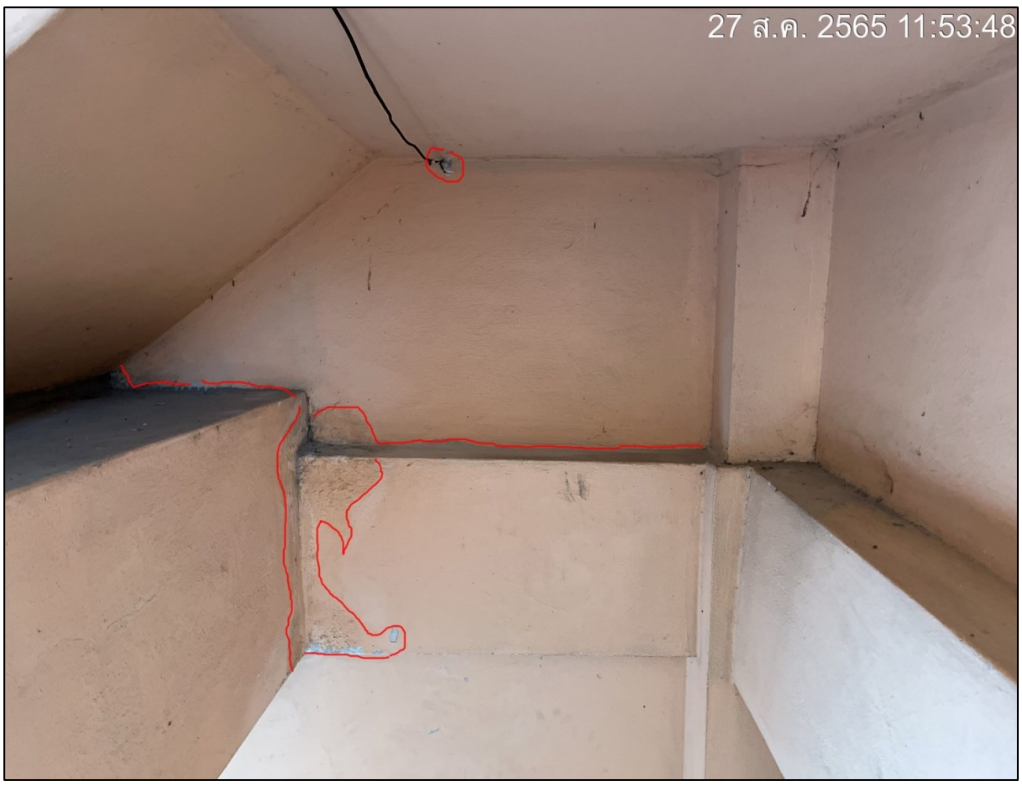

ชั้น 2

สำรวจบ้านข้างเคียง ป้าแต๋ว

ที่อยู่ 6 ถ.บางแสนสาย 4 ใต้ ตำบลแสนสุข อำเภอเมืองชลบุรี จ.ชลบุรี

ชั้น 2

สำรวจบ้านข้างเคียง ป้าแต๋ว

ที่อยู่ 6 ถ.บางแสนสาย 4 ใต้ ตำบลแสนสุข อำเภอเมืองชลบุรี จ.ชลบุรี

ชั้น 2

สำรวจบ้านข้างเคียง ป้าแต๋ว

ที่อยู่ 6 ถ.บางแสนสาย 4 ใต้ ตำบลแสนสุข อำเภอเมืองชลบุรี จ.ชลบุรี

ชั้น 3

สำรวจบ้านข้างเคียง ป้าแต๋ว

ที่อยู่ 6 ถ.บางแสนสาย 4 ใต้ ตำบลแสนสุข อำเภอเมืองชลบุรี จ.ชลบุรี

ชั้น 3

สำรวจบ้านข้างเคียง ป้าแต๋ว

ที่อยู่ 6 ถ.บางแสนสาย 4 ใต้ ตำบลแสนสุข อำเภอเมืองชลบุรี จ.ชลบุรี

ชั้น 3

สำรวจบ้านข้างเคียง ป้าแต๋ว

ที่อยู่ 6 ถ.บางแสนสาย 4 ใต้ ตำบลแสนสุข อำเภอเมืองชลบุรี จ.ชลบุรี

ชั้น 3

สำรวจบ้านข้างเคียง ป้าแต๋ว

ที่อยู่ 6 ถ.บางแสนสาย 4 ใต้ ตำบลแสนสุข อำเภอเมืองชลบุรี จ.ชลบุรี

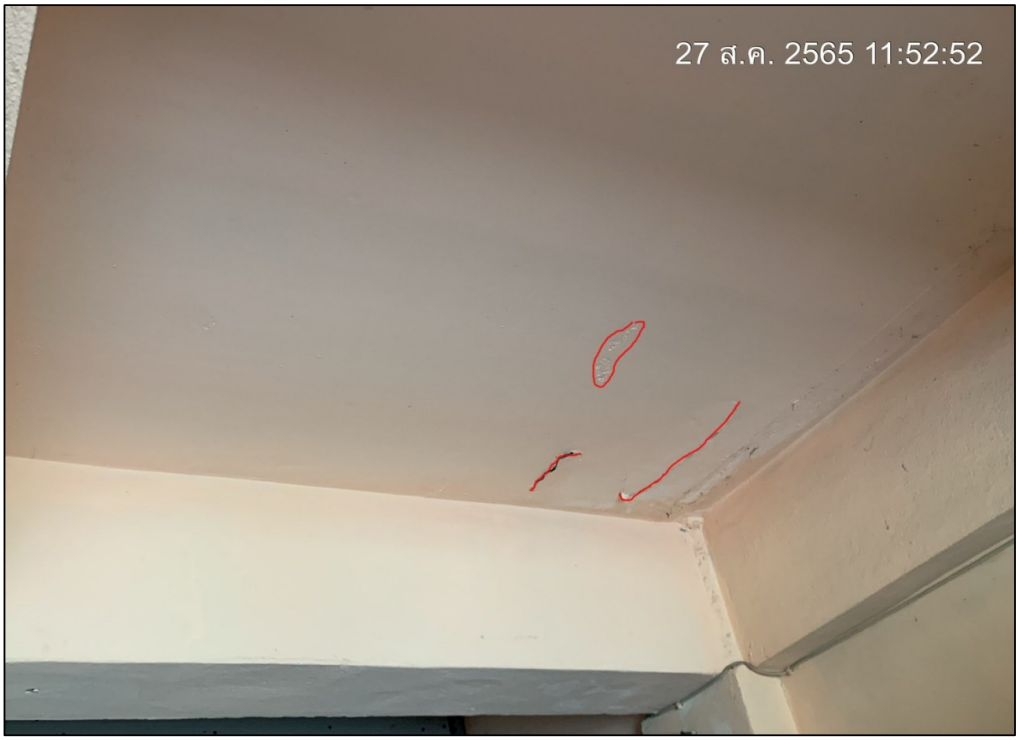

ชั้น 3

สำรวจบ้านข้างเคียง ป้าแต๋ว

ที่อยู่ 6 ถ.บางแสนสาย 4 ใต้ ตำบลแสนสุข อำเภอเมืองชลบุรี จ.ชลบุรี

สำรวจบ้านข้างเคียง ป้าแต๋ว

ที่อยู่ 6 ถ.บางแสนสาย 4 ใต้ ตำบลแสนสุข อำเภอเมืองชลบุรี จ.ชลบุรี

สำรวจบ้านข้างเคียง ป้าแต๋ว

ที่อยู่ 6 ถ.บางแสนสาย 4 ใต้ ตำบลแสนสุข อำเภอเมืองชลบุรี จ.ชลบุรี

ชั้น 3

สำรวจบ้านข้างเคียง ป้าแต๋ว

ที่อยู่ 6 ถ.บางแสนสาย 4 ใต้ ตำบลแสนสุข อำเภอเมืองชลบุรี จ.ชลบุรี

ชั้น 4

สำรวจบ้านข้างเคียง ป้าแต๋ว

ที่อยู่ 6 ถ.บางแสนสาย 4 ใต้ ตำบลแสนสุข อำเภอเมืองชลบุรี จ.ชลบุรี

ชั้น 4

สำรวจบ้านข้างเคียง ป้าแต๋ว

ที่อยู่ 6 ถ.บางแสนสาย 4 ใต้ ตำบลแสนสุข อำเภอเมืองชลบุรี จ.ชลบุรี

ชั้น 4

สำรวจบ้านข้างเคียง ป้าแต๋ว

ที่อยู่ 6 ถ.บางแสนสาย 4 ใต้ ตำบลแสนสุข อำเภอเมืองชลบุรี จ.ชลบุรี

ชั้น 4

สำรวจบ้านข้างเคียง ป้าแต๋ว

ที่อยู่ 6 ถ.บางแสนสาย 4 ใต้ ตำบลแสนสุข อำเภอเมืองชลบุรี จ.ชลบุรี

ชั้น 4

สำรวจบ้านข้างเคียง ป้าแต๋ว

ที่อยู่ 6 ถ.บางแสนสาย 4 ใต้ ตำบลแสนสุข อำเภอเมืองชลบุรี จ.ชลบุรี

ชั้น 4

สำรวจบ้านข้างเคียง ป้าแต๋ว

ที่อยู่ 6 ถ.บางแสนสาย 4 ใต้ ตำบลแสนสุข อำเภอเมืองชลบุรี จ.ชลบุรี

ชั้น 4

สำรวจบ้านข้างเคียง ป้าแต๋ว

ที่อยู่ 6 ถ.บางแสนสาย 4 ใต้ ตำบลแสนสุข อำเภอเมืองชลบุรี จ.ชลบุรี

ชั้น 4

สำรวจบ้านข้างเคียง ป้าแต๋ว

ที่อยู่ 6 ถ.บางแสนสาย 4 ใต้ ตำบลแสนสุข อำเภอเมืองชลบุรี จ.ชลบุรี

ชั้น 4

สำรวจบ้านข้างเคียง ป้าแต๋ว

ที่อยู่ 6 ถ.บางแสนสาย 4 ใต้ ตำบลแสนสุข อำเภอเมืองชลบุรี จ.ชลบุรี

ชั้น 4

สำรวจบ้านข้างเคียง ป้าแต๋ว

ที่อยู่ 6 ถ.บางแสนสาย 4 ใต้ ตำบลแสนสุข อำเภอเมืองชลบุรี จ.ชลบุรี

ชั้น 4

สำรวจบ้านข้างเคียง ป้าแต๋ว

ที่อยู่ 6 ถ.บางแสนสาย 4 ใต้ ตำบลแสนสุข อำเภอเมืองชลบุรี จ.ชลบุรี

ชั้น 4

สำรวจบ้านข้างเคียง ป้าแต๋ว

ที่อยู่ 6 ถ.บางแสนสาย 4 ใต้ ตำบลแสนสุข อำเภอเมืองชลบุรี จ.ชลบุรี

ชั้น 4

สำรวจบ้านข้างเคียง ป้าแต๋ว

ที่อยู่ 6 ถ.บางแสนสาย 4 ใต้ ตำบลแสนสุข อำเภอเมืองชลบุรี จ.ชลบุรี

ชั้น 4

สำรวจบ้านข้างเคียง ป้าแต๋ว

ที่อยู่ 6 ถ.บางแสนสาย 4 ใต้ ตำบลแสนสุข อำเภอเมืองชลบุรี จ.ชลบุรี

ชั้น 4

สำรวจบ้านข้างเคียง ป้าแต๋ว

ที่อยู่ 6 ถ.บางแสนสาย 4 ใต้ ตำบลแสนสุข อำเภอเมืองชลบุรี จ.ชลบุรี

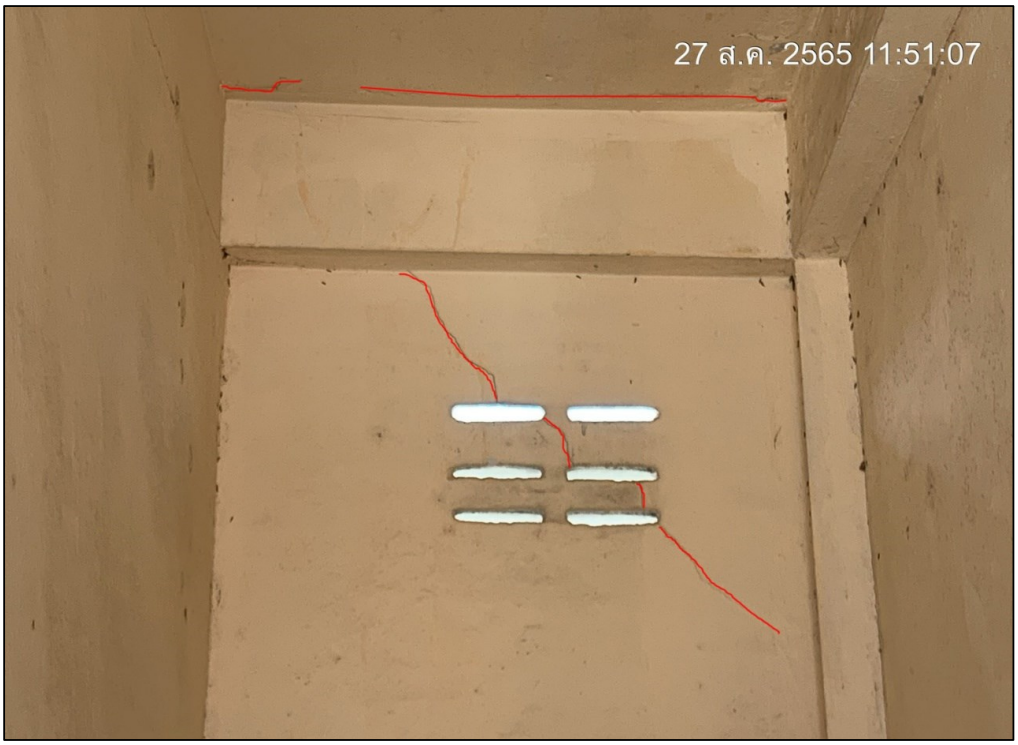

ดาลฟ้า

สำรวจบ้านข้างเคียง ป้าแต๋ว

ที่อยู่ 6 ถ.บางแสนสาย 4 ใต้ ตำบลแสนสุข อำเภอเมืองชลบุรี จ.ชลบุรี

ดาลฟ้า

สำรวจบ้านข้างเคียง ป้าแต๋ว

ที่อยู่ 6 ถ.บางแสนสาย 4 ใต้ ตำบลแสนสุข อำเภอเมืองชลบุรี จ.ชลบุรี

ดาดฟ้า

สำรวจบ้านข้างเคียง ป้าแต๋ว

ที่อยู่ 6 ถ.บางแสนสาย 4 ใต้ ตำบลแสนสุข อำเภอเมืองชลบุรี จ.ชลบุรี

ดาลฟ้า

สำรวจบ้านข้างเคียง ป้าแต๋ว

ที่อยู่ 6 ถ.บางแสนสาย 4 ใต้ ตำบลแสนสุข อำเภอเมืองชลบุรี จ.ชลบุรี

ดาลฟ้า

สำรวจบ้านข้างเคียง ป้าแต๋ว

ที่อยู่ 6 ถ.บางแสนสาย 4 ใต้ ตำบลแสนสุข อำเภอเมืองชลบุรี จ.ชลบุรี

คาลฟ้า

สำรวจบ้านข้างเคียง ป้าแต๋ว

ที่อยู่ 6 ถ.บางแสนสาย 4 ใต้ ตำบลแสนสุข อำเภอเมืองชลบุรี จ.ชลบุรี

ดาลฟ้า

สำรวจบ้านข้างเคียง ป้าแต๋ว

ที่อยู่ 6 ถ.บางแสนสาย 4 ใต้ ตำบลแสนสุข อำเภอเมืองชลบุรี จ.ชลบุรี

ดาลฟ้า

สำรวจบ้านข้างเคียง ป้าแต๋ว

ที่อยู่ 6 ถ.บางแสนสาย 4 ใต้ ตำบลแสนสุข อำเภอเมืองชลบุรี จ.ชลบุรี

ดาลฟ้า

สำรวจบ้านข้างเคียง ป้าแต๋ว

ที่อยู่ 6 ถ.บางแสนสาย 4 ใต้ ตำบลแสนสุข อำเภอเมืองชลบุรี จ.ชลบุรี

ดาลฟ้า

สำรวจบ้านข้างเคียง ป้าแต๋ว

ที่อยู่ 6 ถ.บางแสนสาย 4 ใต้ ตำบลแสนสุข อำเภอเมืองชลบุรี จ.ชลบุรี

ดาลฟ้า

รายงานผลการสำรวจบ้านข้างเคียง

โครงการ Brixton Campus Bangsaen

ก่อนดำเนินการก่อสร้าง

ทางเข้า ร้านกาแฟ คอฟฟี่เฟรนด์

ที่อยู่ 14/2

ถ.บางแสนสาย 4 ใต้ ซอย 2/1 ตำบลแสนสุข

อำเภอเมืองชลบุรี จ.ชลบุรี

บริษัท 7 มกรา จำกัด
7 MAKARA CO., LTD.

MEMO

BBS.7MR.SF.CSR.001.65

วันที่ 06 สิงหาคม 2565

เรื่อง แจ้งขอเข้าสำรวจบ้านข้างเคียงโครงการก่อสร้าง BRIXTON CAMPUS BANGSAEN

เรียน เจ้าของบ้าน ผู้จัดการอาคารและผู้พักอาศัยพื้นที่ข้างเคียงโครงการ BRIXTON CAMPUS BANGSAEN

สำเนาถึง -

เนื่องด้วย บริษัท ออริจิ้น อีซีซี จำกัด เจ้าของโครงการ BRIXTON CAMPUS BANGSAEN ที่ตั้ง ถนนบางแสนสาย - 4 ใต้ ตำบลแสนสุข อำเภอเมืองชลบุรี จังหวัดชลบุรี ประเภทอาคารพักอาศัย ค.ส.ล. สูง 8 ชั้น 1 อาคาร พักอาศัย และจอดรถ จำนวนห้องพัก ทั้งสิ้น 246 ห้อง ขนาดพื้นที่รวม 2 ไร่ 14.9 ตารางวา ทั้งนี้ โครงการ ฯ ได้ว่าจ้าง บริษัท 7 มกรา จำกัด เพื่อดำเนินงานก่อสร้าง

บริษัท 7 มกรา จำกัด จึงใคร่ขอแจ้งเจ้าของบ้าน ผู้จัดการอาคารและผู้พักอาศัยพื้นที่ข้างเคียงโครงการ ฯ ทราบและขอเข้าสำรวจข้อมูลก่อนการก่อสร้างเพื่อเก็บข้อมูลสภาพอาคารก่อนเริ่มดำเนินการงานเสาเข็มและฐานราก ภายหลังการสำรวจข้อมูลทางโครงการ ฯ ยินดีที่จะรับผิดชอบในส่วนที่เสียหายเพิ่มเติมหรือได้รับผลกระทบขณะก่อสร้างจากโครงการฯ

จึงเรียนมาเพื่อโปรพิจารณา

ลงชื่อ [redacted]

(คุณประวิทย์ มะโนวัน)

ผู้จัดการโครงการฯ

วันที่.....

ติดต่อเจ้าหน้าที่ บริษัท 7 มกรา จำกัด

นางสาวสุธาสินี สุขอย	Safety Officer	[redacted]
นางสาวมยุรี ครองหนองแดง	Safety Officer	
นายกีรติ ชันประเศียร	วิศวกรโครงการ	
นายประวิทย์ มะโนวัน	ผู้จัดการโครงการ	

318/118 ซอยนวมินทร์ 70 แยก 6 แขวงคลองกุ่ม เขตบึงกุ่ม กรุงเทพมหานคร 10240 โทร.(090)961-0377 โทรศัพท์/โทรสาร (02)944-9798
318/118 Soi Navamin 70 Yaek 6 Khlongkum Buengkum Bangkok 10240 Mobile : (090)961-0377 Tel/Fax : (02)944-9798

ทางเข้า ร้านกาแฟ คอฟฟี่เฟรนด์

ที่อยู่ 14/2 ถ.บางแสนสาย 4 ใต้ ซอย 2/1 ตำบลแสนสุข อำเภอเมืองชลบุรี จ.ชลบุรี

ภายนอกอาคาร

โครงการก่อสร้าง : Brixton Campus Bangsaen

รายงานผลการสำรวจบ้านข้างเคียง

ผู้รับจ้าง : บริษัท 7 มกรา จำกัด

ทางเข้า ร้านกาแฟ คอฟฟี่เฟรนด์

ที่อยู่ 14/2 ถ.บางแสนสาย 4 ใต้ ซอย 2/1 ตำบลแสนสุข อำเภอเมืองชลบุรี จ.ชลบุรี

ภายนอกอาคาร

ทางเข้า ร้านกาแฟ คอฟฟี่เฟรนด์

ที่อยู่ 14/2 ถ.บางแสนสาย 4 ใต้ ซอย 2/1 ตำบลแสนสุข อำเภอเมืองชลบุรี จ.ชลบุรี

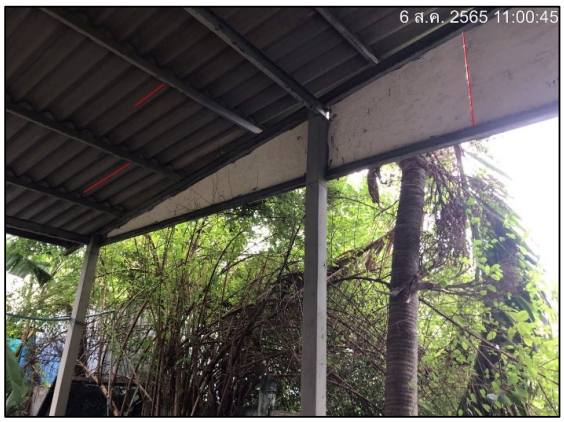

ภายนอกอาคาร

ทางเข้า ร้านกาแฟ คอฟฟี่เฟรนด์

ที่อยู่ 14/2 ถ.บางแสนสาย 4 ใต้ ซอย 2/1 ตำบลแสนสุข อำเภอเมืองชลบุรี จ.ชลบุรี

ภายนอกอาคาร

ทางเข้า ร้านกาแฟ คอฟฟี่เฟรนด์

ที่อยู่ 14/2 ถ.บางแสนสาย 4 ใต้ ซอย 2/1 ตำบลแสนสุข อำเภอเมืองชลบุรี จ.ชลบุรี

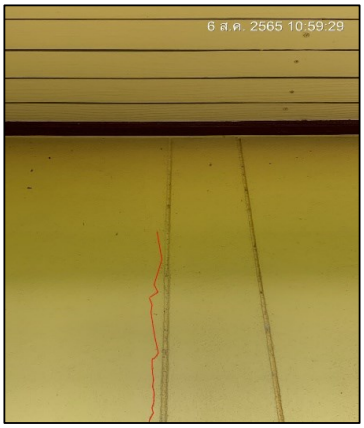

ภายนอกอาคาร

ทางเข้า ร้านกาแฟ คอฟฟี่เฟรนด์

ที่อยู่ 14/2 ถ.บางแสนสาย 4 ใต้ ซอย 2/1 ตำบลแสนสุข อำเภอเมืองชลบุรี จ.ชลบุรี

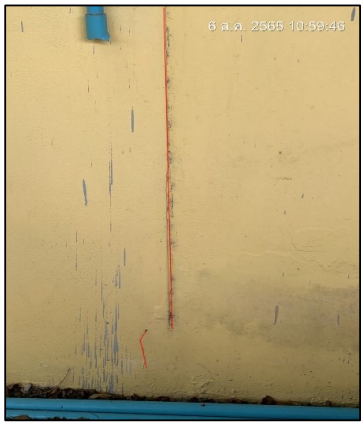

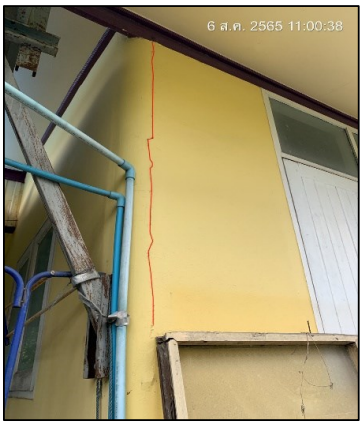

ภายนอกอาคาร

ทางเข้า ร้านกาแฟ คอฟฟี่เฟรนด์

ที่อยู่ 14/2 ถ.บางแสนสาย 4 ใต้ ซอย 2/1 ตำบลแสนสุข อำเภอเมืองชลบุรี จ.ชลบุรี

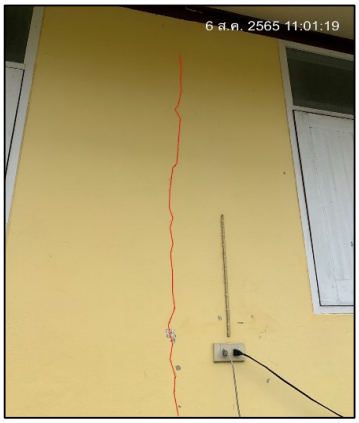

ภายนอกอาคาร

ทางเข้า ร้านกาแฟ คอฟฟี่เฟรนด์

ที่อยู่ 14/2 ถ.บางแสนสาย 4 ใต้ ซอย 2/1 ตำบลแสนสุข อำเภอเมืองชลบุรี จ.ชลบุรี

ภายนอกอาคาร

รายงานผลการสำรวจบ้านข้างเคียง

โครงการ Brixton Campus Bangsaen

ก่อนดำเนินการก่อสร้าง

สำรวจบ้านข้างเคียง บ้านยาสดใส

ที่อยู่ 6 ถ.บางแสนสาย 4 ใต้

ตำบลแสนสุข อำเภอเมืองชลบุรี จ.ชลบุรี

บริษัท 7 มกรา จำกัด
7 MAKARA CO., LTD.

MEMO

BBS.7MR.SF.CSR.001.65

วันที่ 06 สิงหาคม 2565

เรื่อง แจ้งขอเข้าสำรวจบ้านข้างเคียงโครงการก่อสร้าง BRIXTON CAMPUS BANGSAEN

เรียน เจ้าของบ้าน ผู้จัดการอาคารและผู้พักอาศัยพื้นที่ข้างเคียงโครงการ BRIXTON CAMPUS BANGSAEN

สำเนาถึง -

เนื่องด้วย บริษัท ออริจิ้น อีซีซี จำกัด เจ้าของโครงการ BRIXTON CAMPUS BANGSAEN ที่ตั้ง ถนนบางแสนสาย - 4 ใต้ ตำบลแสนสุข อำเภอเมืองชลบุรี จังหวัดชลบุรี ประเภทอาคารพักอาศัย ค.ส.ล. สูง 8 ชั้น 1 อาคาร พักอาศัย และจอดรถ จำนวนห้องพัก ทั้งสิ้น 246 ห้อง ขนาดพื้นที่รวม 2 ไร่ 14.9 ตารางวา ทั้งนี้ โครงการ ฯ ได้ว่าจ้าง บริษัท 7 มกรา จำกัด เพื่อดำเนินงานก่อสร้าง

บริษัท 7 มกรา จำกัด จึงใคร่ขอแจ้งเจ้าของบ้าน ผู้จัดการอาคารและผู้พักอาศัยพื้นที่ข้างเคียงโครงการ ฯ ทราบและขอเข้าสำรวจข้อมูลก่อนการก่อสร้างเพื่อเก็บข้อมูลสภาพอาคารก่อนเริ่มดำเนินการงานเสาเข็มและฐานราก ภายหลังการสำรวจข้อมูลทางโครงการ ฯ ยินดีที่จะรับผิดชอบในส่วนที่เสียหายเพิ่มเติมหรือได้รับผลกระทบขณะก่อสร้างจากโครงการฯ

จึงเรียนมาเพื่อโปรพิจารณา

ลงชื่อ [redacted]

(คุณประวิทย์ มะโนวัน)

ผู้จัดการโครงการฯ

วันที่.....

ติดต่อเจ้าหน้าที่ บริษัท 7 มกรา จำกัด

นางสาวสุธาสินี สุขอย	Safety Officer	[redacted]
นางสาวมยุรี ครองหนองแดง	Safety Officer	
นายกีรติ ชันประเสียร	วิศวกรโครงการ	
นายประวิทย์ มะโนวัน	ผู้จัดการโครงการ	

318/118 ซอยนวมินทร์ 70 แยก 6 แขวงคลองกุ่ม เขตบึงกุ่ม กรุงเทพมหานคร 10240 โทร.(090)961-0377 โทรศัพท์/โทรสาร (02)944-9798
318/118 Soi Navamin 70 Yaek 6 Khlongkum Buengkum Bangkok 10240 Mobile : (090)961-0377 Tel/Fax : (02)944-9798

สำรวจบ้านข้างเคียง บ้านยา สดใส

ที่อยู่ 6 ถ.บางแสนสาย 4 ใต้ ตำบลแสนสุข อำเภอเมืองชลบุรี จ.ชลบุรี

ภายนอก อาคาร

สำรวจบ้านข้างเคียง บ้านยา สดใส

ที่อยู่ 6 ถ.บางแสนสาย 4 ใต้ ตำบลแสนสุข อำเภอเมืองชลบุรี จ.ชลบุรี

ภายนอก อาคาร

สำรวจบ้านข้างเคียง บ้านยา สดใส

ที่อยู่ 6 ถ.บางแสนสาย 4 ใต้ ตำบลแสนสุข อำเภอเมืองชลบุรี จ.ชลบุรี

ภายนอก อาคาร

สำรวจบ้านข้างเคียง บ้านยา สดใส

ที่อยู่ 6 ถ.บางแสนสาย 4 ใต้ ตำบลแสนสุข อำเภอเมืองชลบุรี จ.ชลบุรี

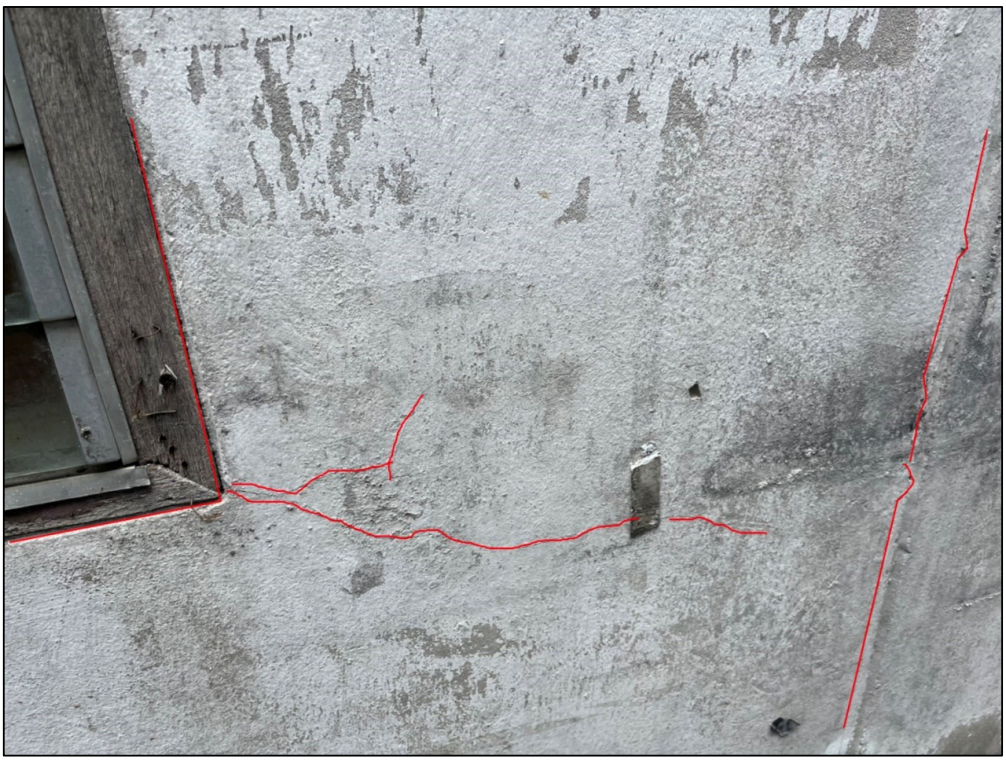

ภายนอก อาคาร

สำรวจบ้านข้างเคียง บ้านยา สดใส

ที่อยู่ 6 ถ.บางแสนสาย 4 ใต้ ตำบลแสนสุข อำเภอเมืองชลบุรี จ.ชลบุรี

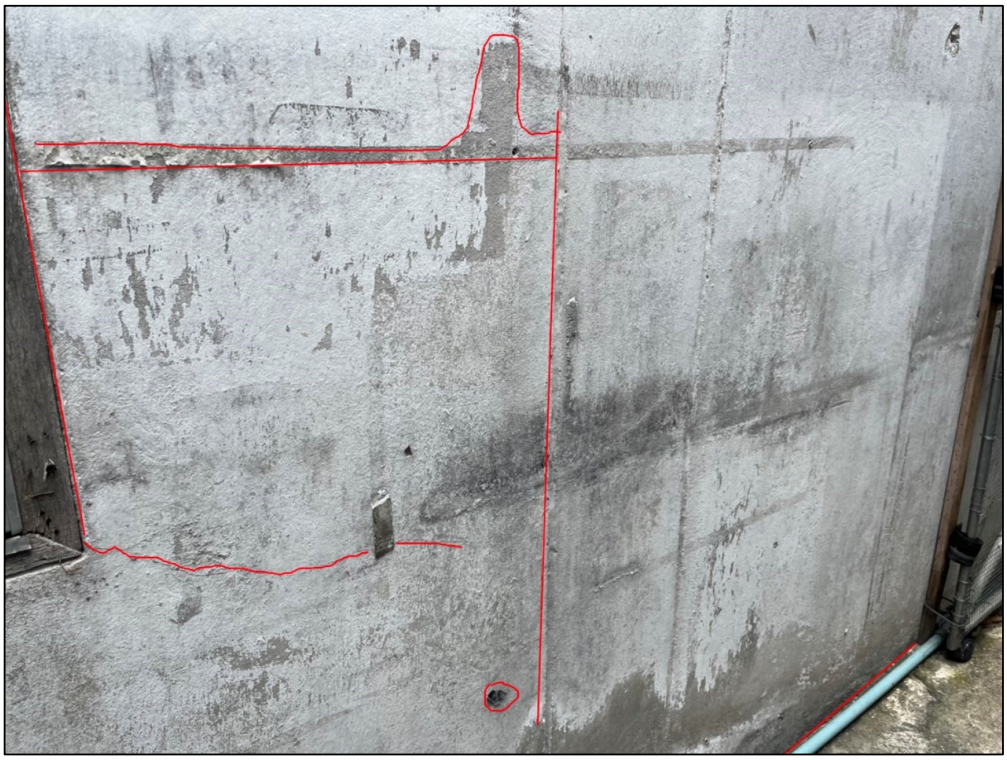

ภายนอก อาคาร

สำรวจบ้านข้างเคียง บ้านยา สดใส

ที่อยู่ 6 ถ.บางแสนสาย 4 ใต้ ตำบลแสนสุข อำเภอเมืองชลบุรี จ.ชลบุรี

ภายนอก อาคาร

สำรวจบ้านข้างเคียง บ้านยา สดใส

ที่อยู่ 6 ถ.บางแสนสาย 4 ใต้ ตำบลแสนสุข อำเภอเมืองชลบุรี จ.ชลบุรี

ภายนอก อาคาร

สำรวจบ้านข้างเคียง บ้านยา สดใส

ที่อยู่ 6 ถ.บางแสนสาย 4 ใต้ ตำบลแสนสุข อำเภอเมืองชลบุรี จ.ชลบุรี

ภายนอก อาคาร

สำรวจบ้านข้างเคียง บ้านยา สดใส

ที่อยู่ 6 ถ.บางแสนสาย 4 ใต้ ตำบลแสนสุข อำเภอเมืองชลบุรี จ.ชลบุรี

ภายนอก อาคาร

สำรวจบ้านข้างเคียง บ้านยา สดใส

ที่อยู่ 6 ถ.บางแสนสาย 4 ใต้ ตำบลแสนสุข อำเภอเมืองชลบุรี จ.ชลบุรี

ภายนอก อาคาร

สำรวจบ้านข้างเคียง บ้านยา สดใส

ที่อยู่ 6 ถ.บางแสนสาย 4 ใต้ ตำบลแสนสุข อำเภอเมืองชลบุรี จ.ชลบุรี

ภายนอก อาคาร

สำรวจบ้านข้างเคียง บ้านยา สดใส

ที่อยู่ 6 ถ.บางแสนสาย 4 ใต้ ตำบลแสนสุข อำเภอเมืองชลบุรี จ.ชลบุรี

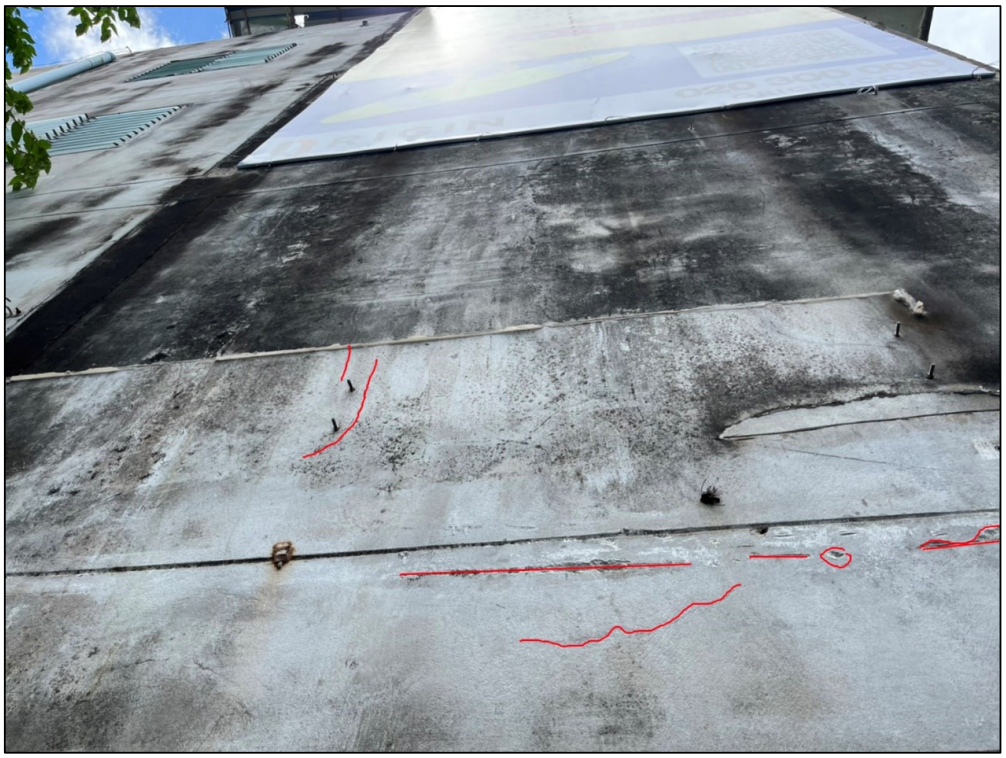

ภายนอก อาคาร

สำรวจบ้านข้างเคียง บ้านยา สดใส

ที่อยู่ 6 ถ.บางแสนสาย 4 ใต้ ตำบลแสนสุข อำเภอเมืองชลบุรี จ.ชลบุรี

ภายนอก อาคาร

สำรวจบ้านข้างเคียง บ้านยา สดใส

ที่อยู่ 6 ถ.บางแสนสาย 4 ใต้ ตำบลแสนสุข อำเภอเมืองชลบุรี จ.ชลบุรี

ภายในอาคาร

สำรวจบ้านข้างเคียง บ้านยา สดใส

ที่อยู่ 6 ถ.บางแสนสาย 4 ใต้ ตำบลแสนสุข อำเภอเมืองชลบุรี จ.ชลบุรี

ภายในอาคาร

สำรวจบ้านข้างเคียง บ้านยา สดใส

ที่อยู่ 6 ถ.บางแสนสาย 4 ใต้ ตำบลแสนสุข อำเภอเมืองชลบุรี จ.ชลบุรี

ภายในอาคาร

สำรวจบ้านข้างเคียง บ้านยา สดใส

ที่อยู่ 6 ถ.บางแสนสาย 4 ใต้ ตำบลแสนสุข อำเภอเมืองชลบุรี จ.ชลบุรี

ภายในอาคาร

สำรวจบ้านข้างเคียง บ้านยา สดใส

ที่อยู่ 6 ถ.บางแสนสาย 4 ใต้ ตำบลแสนสุข อำเภอเมืองชลบุรี จ.ชลบุรี

ภายในอาคาร

สำรวจบ้านข้างเคียง บ้านยา สดใส

ที่อยู่ 6 ถ.บางแสนสาย 4 ใต้ ตำบลแสนสุข อำเภอเมืองชลบุรี จ.ชลบุรี

ภายในอาคาร

รายงานผลการสำรวจบ้านข้างเคียง

โครงการ Brixton Campus Bangsaen

ก่อนดำเนินการก่อสร้าง

ร้านข้าวมันไก่

ที่อยู่ 4/2

ถ.บางแสนสาย 4 ใต้ ซอย 2 ตำบลแสนสุข

อำเภอเมืองชลบุรี จ.ชลบุรี

บริษัท 7 มกรา จำกัด
7 MAKARA CO., LTD.

MEMO

BBS.7MR.SF.CSR.001.65

วันที่ 06 สิงหาคม 2565

เรื่อง แจ้งขอเข้าสำรวจบ้านข้างเคียงโครงการก่อสร้าง BRIXTON CAMPUS BANGSAEN

เรียน เจ้าของบ้าน ผู้จัดการอาคารและผู้พักอาศัยพื้นที่ข้างเคียงโครงการ BRIXTON CAMPUS BANGSAEN

สำเนาถึง -

เนื่องด้วย บริษัท ออริจิ้น อีซีซี จำกัด เจ้าของโครงการ BRIXTON CAMPUS BANGSAEN ที่ตั้ง ถนนบางแสนสาย - 4 ใต้ ตำบลแสนสุข อำเภอเมืองชลบุรี จังหวัดชลบุรี ประเภทอาคารพักอาศัย ค.ส.ล. สูง 8 ชั้น 1 อาคาร พักอาศัย และจอดรถ จำนวนห้องพัก ทั้งสิ้น 246 ห้อง ขนาดพื้นที่รวม 2 ไร่ 14.9 ตารางวา ทั้งนี้ โครงการ ฯ ได้ว่าจ้าง บริษัท 7 มกรา จำกัด เพื่อดำเนินงานก่อสร้าง

บริษัท 7 มกรา จำกัด จึงใคร่ขอแจ้งเจ้าของบ้าน ผู้จัดการอาคารและผู้พักอาศัยพื้นที่ข้างเคียงโครงการ ฯ ทราบและขอเข้าสำรวจข้อมูลก่อนการก่อสร้างเพื่อเก็บข้อมูลสภาพอาคารก่อนเริ่มดำเนินการงานเสาเข็มและฐานราก ภายหลังการสำรวจข้อมูลทางโครงการ ฯ ยินดีที่จะรับผิดชอบในส่วนที่เสียหายเพิ่มเติมหรือได้รับผลกระทบขณะก่อสร้างจากโครงการฯ

จึงเรียนมาเพื่อโปรพิจารณา

ลงชื่อ [redacted]

(คุณประวิทย์ มะโนวัน)

ผู้จัดการโครงการฯ

วันที่.....

ติดต่อเจ้าหน้าที่ บริษัท 7 มกรา จำกัด

นางสาวสุธาสินี สุขอย	Safety Officer	[redacted]
นางสาวมยุรี ครองหนองแดง	Safety Officer	
นายกีรติ ชันประเสียร	วิศวกรโครงการ	
นายประวิทย์ มะโนวัน	ผู้จัดการโครงการ	

318/118 ซอยนวมินทร์ 70 แยก 6 แขวงคลองกุ่ม เขตบึงกุ่ม กรุงเทพมหานคร 10240 โทร.(090)961-0377 โทรศัพท์/โทรสาร (02)944-9798
318/118 Soi Navamin 70 Yaek 6 Khlongkum Buengkum Bangkok 10240 Mobile : (090)961-0377 Tel/Fax : (02)944-9798

ร้านข้าวมันไก่

ที่อยู่ 4/2 ถ.บางแสนสาย 4 ใต้ ซอย 2 ตำบลแสนสุข อำเภอเมืองชลบุรี จ.ชลบุรี

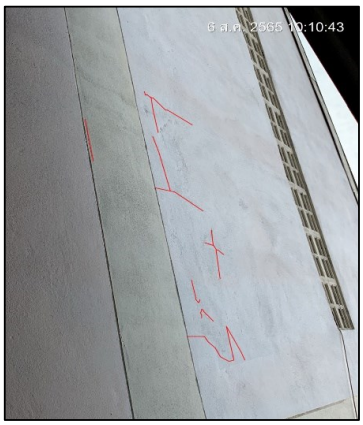

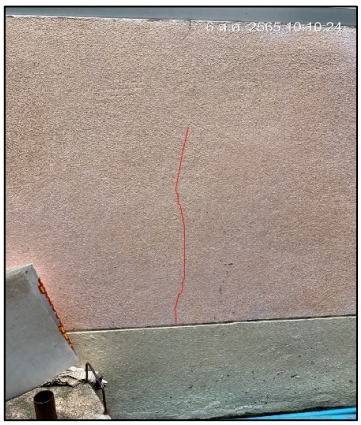

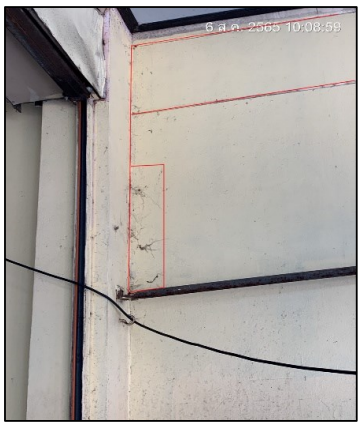

ภายนอกอาคาร

ร้านข้าวมันไก่

ที่อยู่ 4/2 ถ.บางแสนสาย 4 ใต้ ซอย 2 ตำบลแสนสุข อำเภอเมืองชลบุรี จ.ชลบุรี

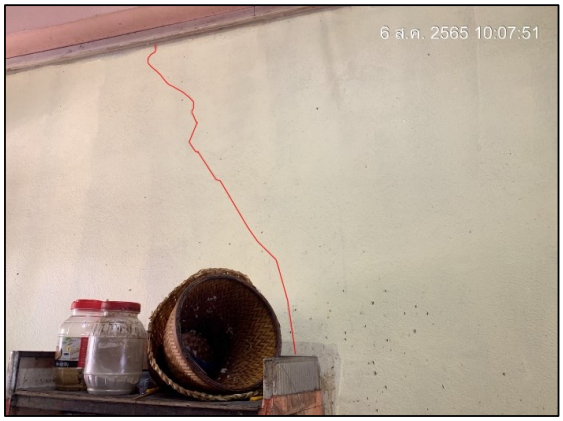

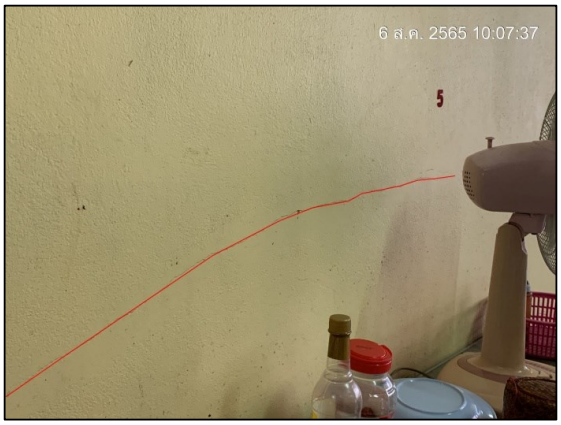

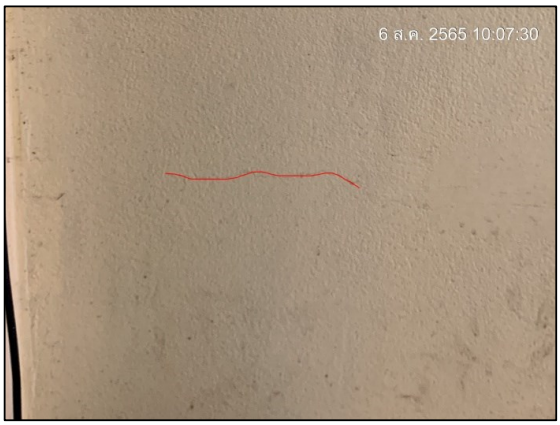

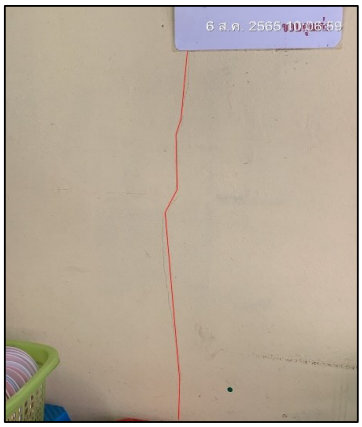

ภายนอกอาคาร

ร้านข้าวมันไก่

ที่อยู่ 4/2 ถ.บางแสนสาย 4 ใต้ ซอย 2 ตำบลแสนสุข อำเภอเมืองชลบุรี จ.ชลบุรี

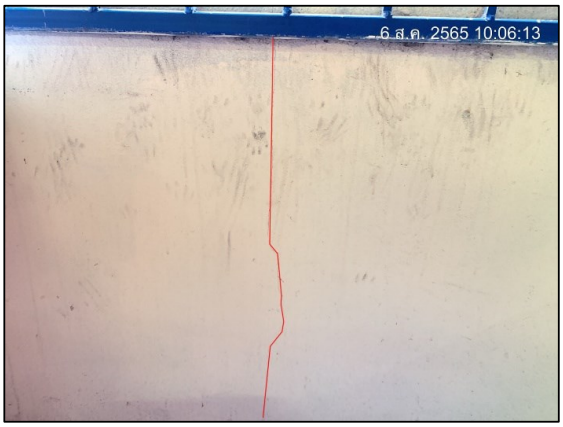

ภายนอกอาคาร

รายงานผลการสำรวจบ้านข้างเคียง

โครงการ Brixton Campus Bangsaen

ก่อนดำเนินการก่อสร้าง

ร้านเกาเหลาจับกัง

ที่อยู่ 95/5

ถ.บางแสนสาย 4 ใต้ ซอย 2 ตำบลแสนสุข

อำเภอเมืองชลบุรี จ.ชลบุรี

บริษัท 7 มกรา จำกัด
7 MAKARA CO., LTD.

MEMO

BBS.7MR.SF.CSR.001.65

วันที่ 06 สิงหาคม 2565

เรื่อง แจ้งขอเข้าสำรวจบ้านข้างเคียงโครงการก่อสร้าง BRIXTON CAMPUS BANGSAEN

เรียน เจ้าของบ้าน ผู้จัดการอาคารและผู้พักอาศัยพื้นที่ข้างเคียงโครงการ BRIXTON CAMPUS BANGSAEN

สำเนาถึง -

เนื่องด้วย บริษัท ออริจิ้น อีซีซี จำกัด เจ้าของโครงการ BRIXTON CAMPUS BANGSAEN ที่ตั้ง ถนนบางแสนสาย - 4 ใต้ ตำบลแสนสุข อำเภอเมืองชลบุรี จังหวัดชลบุรี ประเภทอาคารพักอาศัย ค.ส.ล. สูง 8 ชั้น 1 อาคาร พักอาศัย และจอดรถ จำนวนห้องพัก ทั้งสิ้น 246 ห้อง ขนาดพื้นที่รวม 2 ไร่ 14.9 ตารางวา ทั้งนี้ โครงการ ฯ ได้ว่าจ้าง บริษัท 7 มกรา จำกัด เพื่อดำเนินงานก่อสร้าง

บริษัท 7 มกรา จำกัด จึงใคร่ขอแจ้งเจ้าของบ้าน ผู้จัดการอาคารและผู้พักอาศัยพื้นที่ข้างเคียงโครงการ ฯ ทราบและขอเข้าสำรวจข้อมูลก่อนการก่อสร้างเพื่อเก็บข้อมูลสภาพอาคารก่อนเริ่มดำเนินการงานเสาเข็มและฐานราก ภายหลังการสำรวจข้อมูลทางโครงการ ฯ ยินดีที่จะรับผิดชอบในส่วนที่เสียหายเพิ่มเติมหรือได้รับผลกระทบขณะก่อสร้างจากโครงการฯ

จึงเรียนมาเพื่อโปรพิจารณา

ลงชื่อ ...[redacted]

(คุณประวิทย์ มะโนวัน)

ผู้จัดการโครงการฯ

วันที่.....

ติดต่อเจ้าหน้าที่ บริษัท 7 มกรา จำกัด

นางสาวสุธาสินี สุขอย	Safety Officer	[redacted]
นางสาวมยุรี ครองหนองแดง	Safety Officer	
นายกีรติ ชันประเศียร	วิศวกรโครงการ	
นายประวิทย์ มะโนวัน	ผู้จัดการโครงการ	

318/118 ซอยนวมินทร์ 70 แยก 6 แขวงคลองกุ่ม เขตบึงกุ่ม กรุงเทพมหานคร 10240 โทร.(090)961-0377 โทรศัพท์/โทรสาร (02)944-9798
318/118 Soi Navamin 70 Yaek 6 Khlongkum Buengkum Bangkok 10240 Mobile : (090)961-0377 Tel/Fax : (02)944-9798

ร้านเกาเหลาจับกัง

ที่อยู่ 95/5 ถ.บางแสนสาย 4 ใต้ ซอย 2 ตำบลแสนสุข อำเภอเมืองชลบุรี จ.ชลบุรี

ภายในอาคาร

ผู้รับจ้าง : บริษัท 7 มกรา จำกัด

ร้านเกาเหลาจับกัง

ที่อยู่ 95/5 ถ.บางแสนสาย 4 ใต้ ซอย 2 ตำบลแสนสุข อำเภอเมืองชลบุรี จ.ชลบุรี

ภายนอกอาคาร

รายงานผลการสำรวจบ้านข้างเคียง

โครงการ Brixton Campus Bangsaen

ก่อนดำเนินการก่อสร้าง

ร้านซ่อมรถจักรยานยนต์

ที่อยู่ 12

ถ.บางแสนสาย 4 ใต้ ซอย 2 ตำบลแสนสุข

อำเภอเมืองชลบุรี จ.ชลบุรี

บริษัท 7 มกรา จำกัด
7 MAKARA CO., LTD.

MEMO

BBS.7MR.SF.CSR.001.65

วันที่ 06 สิงหาคม 2565

เรื่อง แจ้งขอเข้าสำรวจบ้านข้างเคียงโครงการก่อสร้าง BRIXTON CAMPUS BANGSAEN

เรียน เจ้าของบ้าน ผู้จัดการอาคารและผู้พักอาศัยพื้นที่ข้างเคียงโครงการ BRIXTON CAMPUS BANGSAEN

สำเนาถึง -

เนื่องด้วย บริษัท ออริจิ้น อีซีซี จำกัด เจ้าของโครงการ BRIXTON CAMPUS BANGSAEN ที่ตั้ง ถนนบางแสนสาย - 4 ใต้ ตำบลแสนสุข อำเภอเมืองชลบุรี จังหวัดชลบุรี ประเภทอาคารพักอาศัย ค.ส.ล. สูง 8 ชั้น 1 อาคาร พักอาศัย และจอดรถ จำนวนห้องพัก ทั้งสิ้น 246 ห้อง ขนาดพื้นที่รวม 2 ไร่ 14.9 ตารางวา ทั้งนี้ โครงการ ฯ ได้ว่าจ้าง บริษัท 7 มกรา จำกัด เพื่อดำเนินงานก่อสร้าง

บริษัท 7 มกรา จำกัด จึงใคร่ขอแจ้งเจ้าของบ้าน ผู้จัดการอาคารและผู้พักอาศัยพื้นที่ข้างเคียงโครงการ ฯ ทราบและขอเข้าสำรวจข้อมูลก่อนการก่อสร้างเพื่อเก็บข้อมูลสภาพอาคารก่อนเริ่มดำเนินการงานเสาเข็มและฐานราก ภายหลังการสำรวจข้อมูลทางโครงการ ฯ ยินดีที่จะรับผิดชอบในส่วนที่เสียหายเพิ่มเติมหรือได้รับผลกระทบขณะก่อสร้างจากโครงการฯ

จึงเรียนมาเพื่อโปรพิจารณา

ลงชื่อ [redacted]

(คุณประวิทย์ มะโนวัน)

ผู้จัดการโครงการฯ

วันที่.....

ติดต่อเจ้าหน้าที่ บริษัท 7 มกรา จำกัด

นางสาวสุธาสินี สุขอย	Safety Officer	[redacted]
นางสาวมยุรี ครองหนองแดง	Safety Officer	
นายกีรติ ชันประเศียร	วิศวกรโครงการ	
นายประวิทย์ มะโนวัน	ผู้จัดการโครงการ	

318/118 ซอยนวมินทร์ 70 แยก 6 แขวงคลองกุ่ม เขตบึงกุ่ม กรุงเทพมหานคร 10240 โทร.(090)961-0377 โทรศัพท์/โทรสาร (02)944-9798
318/118 Soi Navamin 70 Yaek 6 Khlongkum Buengkum Bangkok 10240 Mobile : (090)961-0377 Tel/Fax : (02)944-9798

ร้านซ่อมรถจักรยานยนต์

ที่อยู่ 12 ถ.บางแสนสาย 4 ใต้ ซอย 2 ตำบลแสนสุข อำเภอเมืองชลบุรี จ.ชลบุรี

ภายในอาคาร

ร้านซ่อมรถจักรยานยนต์

ที่อยู่ 12 ถ.บางแสนสาย 4 ใต้ ซอย 2 ตำบลแสนสุข อำเภอเมืองชลบุรี จ.ชลบุรี

ภายในอาคาร

ร้านซ่อมรถจักรยานยนต์

ที่อยู่ 12 ถ.บางแสนสาย 4 ใต้ ซอย 2 ตำบลแสนสุข อำเภอเมืองชลบุรี จ.ชลบุรี

ภายในอาคาร

ร้านซ่อมรถจักรยานยนต์

ที่อยู่ 12 ถ.บางแสนสาย 4 ใต้ ซอย 2 ตำบลแสนสุข อำเภอเมืองชลบุรี จ.ชลบุรี

ภายในอาคาร

รายงานผลการสำรวจบ้านข้างเคียง

โครงการ Brixton Campus Bangsaen

ก่อนดำเนินการก่อสร้าง

ร้านอาหารตามสั่ง

ที่อยู่ 12/2

ถ.บางแสนสาย 4 ใต้ ซอย 2 ตำบลแสนสุข

อำเภอเมืองชลบุรี จ.ชลบุรี

บริษัท 7 มกรา จำกัด
7 MAKARA CO., LTD.

MEMO

BBS.7MR.SF.CSR.001.65

วันที่ 06 สิงหาคม 2565

เรื่อง แจ้งขอเข้าสำรวจบ้านข้างเคียงโครงการก่อสร้าง BRIXTON CAMPUS BANGSAEN

เรียน เจ้าของบ้าน ผู้จัดการอาคารและผู้พักอาศัยพื้นที่ข้างเคียงโครงการ BRIXTON CAMPUS BANGSAEN

สำเนาถึง -

เนื่องด้วย บริษัท ออริจิ้น อีซีซี จำกัด เจ้าของโครงการ BRIXTON CAMPUS BANGSAEN ที่ตั้ง ถนนบางแสนสาย - 4 ใต้ ตำบลแสนสุข อำเภอเมืองชลบุรี จังหวัดชลบุรี ประเภทอาคารพักอาศัย ค.ส.ล. สูง 8 ชั้น 1 อาคาร พักอาศัย และจอดรถ จำนวนห้องพัก ทั้งสิ้น 246 ห้อง ขนาดพื้นที่รวม 2 ไร่ 14.9 ตารางวา ทั้งนี้ โครงการ ฯ ได้ว่าจ้าง บริษัท 7 มกรา จำกัด เพื่อดำเนินงานก่อสร้าง

บริษัท 7 มกรา จำกัด จึงใคร่ขอแจ้งเจ้าของบ้าน ผู้จัดการอาคารและผู้พักอาศัยพื้นที่ข้างเคียงโครงการ ฯ ทราบและขอเข้าสำรวจข้อมูลก่อนการก่อสร้างเพื่อเก็บข้อมูลสภาพอาคารก่อนเริ่มดำเนินการงานเสาเข็มและฐานราก ภายหลังการสำรวจข้อมูลทางโครงการ ฯ ยินดีที่จะรับผิดชอบในส่วนที่เสียหายเพิ่มเติมหรือได้รับผลกระทบขณะก่อสร้างจากโครงการฯ

จึงเรียนมาเพื่อโปรพิจารณา

ลงชื่อ [redacted]

(คุณประวิทย์ มะโนวัน)

ผู้จัดการโครงการฯ

วันที่.....

ติดต่อเจ้าหน้าที่ บริษัท 7 มกรา จำกัด

นางสาวสุธาสินี สุขอย	Safety Officer	[redacted]
นางสาวมยุรี ครองหนองแดง	Safety Officer	
นายกีรติ ชันประเศียร	วิศวกรโครงการ	
นายประวิทย์ มะโนวัน	ผู้จัดการโครงการ	

318/118 ซอยนวมินทร์ 70 แยก 6 แขวงคลองกุ่ม เขตบึงกุ่ม กรุงเทพมหานคร 10240 โทร.(090)961-0377 โทรศัพท์/โทรสาร (02)944-9798
318/118 Soi Navamin 70 Yaek 6 Khlongkum Buengkum Bangkok 10240 Mobile : (090)961-0377 Tel/Fax : (02)944-9798

ร้านอาหารตามสั่ง

ที่อยู่ 12/2 ถ.บางแสนสาย 4 ใต้ ซอย 2 ตำบลแสนสุข อำเภอเมืองชลบุรี จ.ชลบุรี

ภายในอาคาร

ร้านอาหารตามสั่ง

ที่อยู่ 12/2 ถ.บางแสนสาย 4 ใต้ ซอย 2 ตำบลแสนสุข อำเภอเมืองชลบุรี จ.ชลบุรี

ภายในอาคาร

ร้านอาหารตามสั่ง

ที่อยู่ 12/2 ถ.บางแสนสาย 4 ใต้ ซอย 2 ตำบลแสนสุข อำเภอเมืองชลบุรี จ.ชลบุรี

ภายในอาคาร

ร้านอาหารตามสั่ง

ที่อยู่ 12/2 ถ.บางแสนสาย 4 ใต้ ซอย 2 ตำบลแสนสุข อำเภอเมืองชลบุรี จ.ชลบุรี

ภายในอาคาร

รายงานผลการสำรวจบ้านข้างเคียง

โครงการ Brixton Campus Bangsaen

ก่อนดำเนินการก่อสร้าง

ร้านอาหารตามสั่ง

ที่อยู่ 14

ถ.บางแสนสาย 4 ใต้ ซอย 2 ตำบลแสนสุข

อำเภอเมืองชลบุรี จ.ชลบุรี

บริษัท 7 มกรา จำกัด
7 MAKARA CO., LTD.

MEMO

BBS.7MR.SF.CSR.001.65

วันที่ 06 สิงหาคม 2565

เรื่อง แจ้งขอเข้าสำรวจบ้านข้างเคียงโครงการก่อสร้าง BRIXTON CAMPUS BANGSAEN

เรียน เจ้าของบ้าน ผู้จัดการอาคารและผู้พักอาศัยพื้นที่ข้างเคียงโครงการ BRIXTON CAMPUS BANGSAEN

สำเนาถึง -

เนื่องด้วย บริษัท ออริจิ้น อีซีซี จำกัด เจ้าของโครงการ BRIXTON CAMPUS BANGSAEN ที่ตั้ง ถนนบางแสนสาย - 4 ใต้ ตำบลแสนสุข อำเภอเมืองชลบุรี จังหวัดชลบุรี ประเภทอาคารพักอาศัย ค.ส.ล. สูง 8 ชั้น 1 อาคาร พักอาศัย และจอดรถ จำนวนห้องพัก ทั้งสิ้น 246 ห้อง ขนาดพื้นที่รวม 2 ไร่ 14.9 ตารางวา ทั้งนี้ โครงการ ฯ ได้ว่าจ้าง บริษัท 7 มกรา จำกัด เพื่อดำเนินงานก่อสร้าง

บริษัท 7 มกรา จำกัด จึงใคร่ขอแจ้งเจ้าของบ้าน ผู้จัดการอาคารและผู้พักอาศัยพื้นที่ข้างเคียงโครงการ ฯ ทราบและขอเข้าสำรวจข้อมูลก่อนการก่อสร้างเพื่อเก็บข้อมูลสภาพอาคารก่อนเริ่มดำเนินการงานเสาเข็มและฐานราก ภายหลังการสำรวจข้อมูลทางโครงการ ฯ ยินดีที่จะรับผิดชอบในส่วนที่เสียหายเพิ่มเติมหรือได้รับผลกระทบขณะก่อสร้างจากโครงการฯ

จึงเรียนมาเพื่อโปรพิจารณา

ลงชื่อ [redacted]

(คุณประวิทย์ มะโนวัน)

ผู้จัดการโครงการฯ

วันที่.....

ติดต่อเจ้าหน้าที่ บริษัท 7 มกรา จำกัด

นางสาวสุธาสินี สุขอย	Safety Officer	[redacted]
นางสาวมยุรี ครองหนองแดง	Safety Officer	
นายกีรติ ชันประเสียร	วิศวกรโครงการ	
นายประวิทย์ มะโนวัน	ผู้จัดการโครงการ	

318/118 ซอยนวมินทร์ 70 แยก 6 แขวงคลองกุ่ม เขตบึงกุ่ม กรุงเทพมหานคร 10240 โทร.(090)961-0377 โทรศัพท์/โทรสาร (02)944-9798
318/118 Soi Navamin 70 Yaek 6 Khlongkum Buengkum Bangkok 10240 Mobile : (090)961-0377 Tel/Fax : (02)944-9798

ผู้รับจ้าง : บริษัท 7 มกรา จำกัด

ร้านอาหารตามสั่ง

ที่อยู่ 14 ถ.บางแสนสาย 4 ใต้ ซอย 2 ตำบลแสนสุข อำเภอเมืองชลบุรี จ.ชลบุรี

ภายในอาคาร

ร้านอาหารตามสั่ง

ที่อยู่ 14 ถ.บางแสนสาย 4 ใต้ ซอย 2 ตำบลแสนสุข อำเภอเมืองชลบุรี จ.ชลบุรี

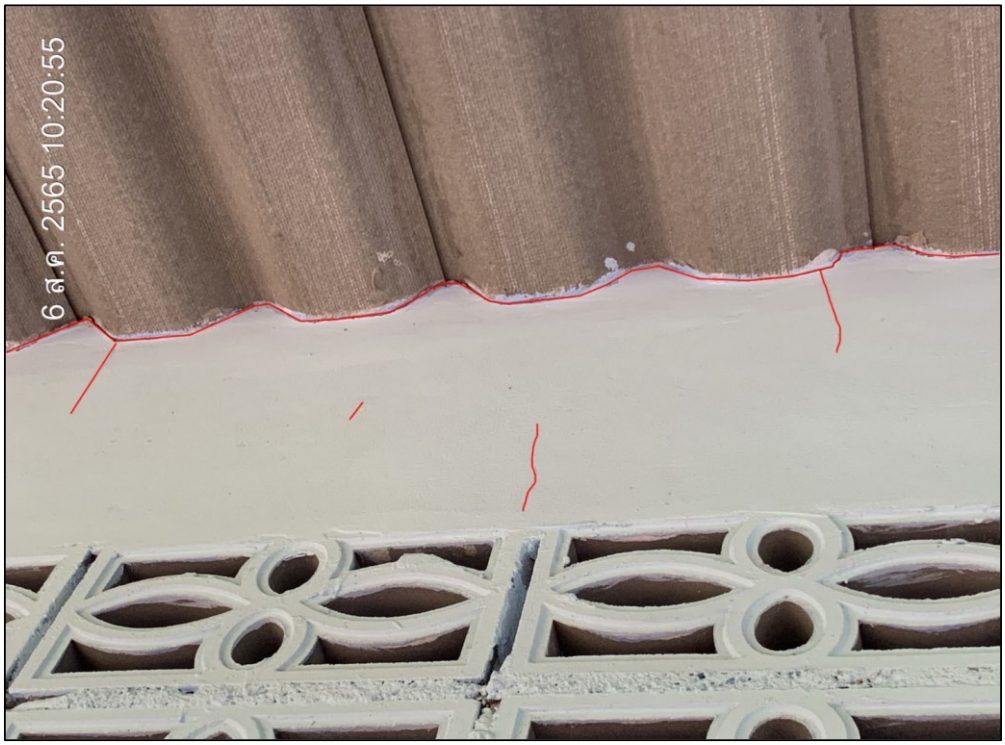

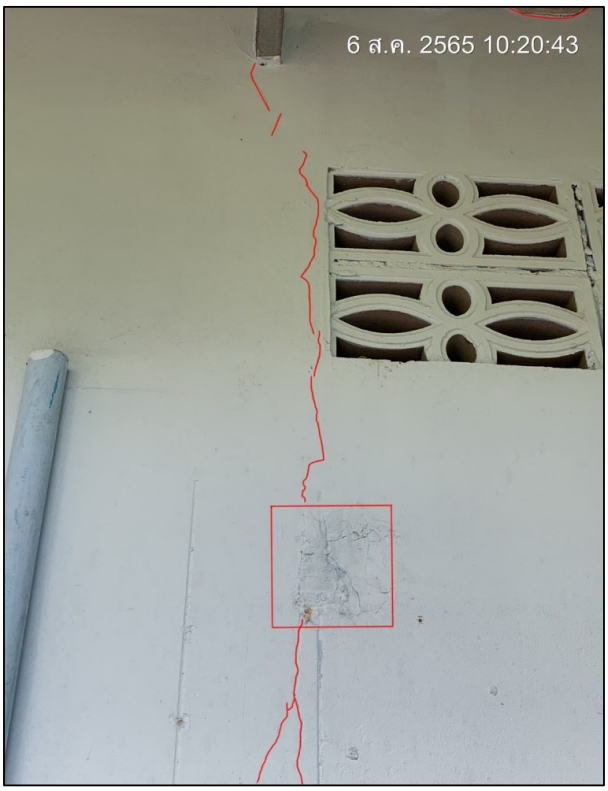

ภายในอาคาร

ร้านอาหารตามสั่ง

ที่อยู่ 14 ถ.บางแสนสาย 4 ใต้ ซอย 2 ตำบลแสนสุข อำเภอเมืองชลบุรี จ.ชลบุรี

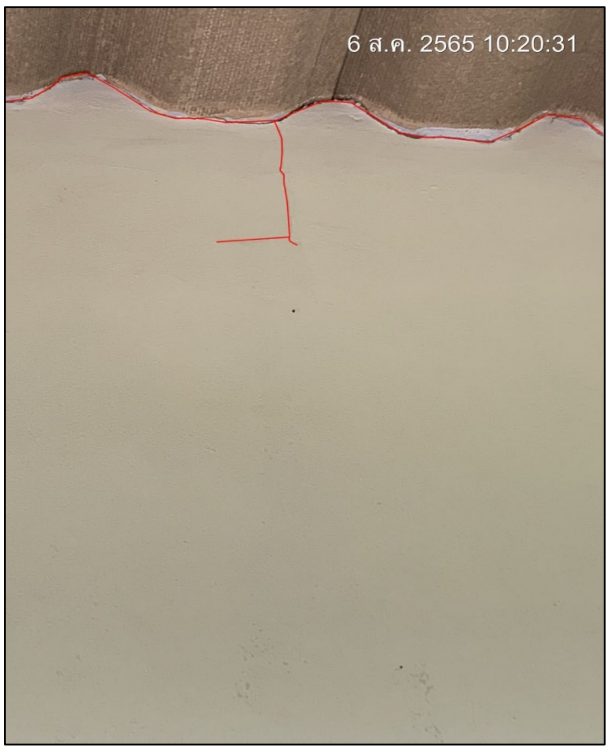

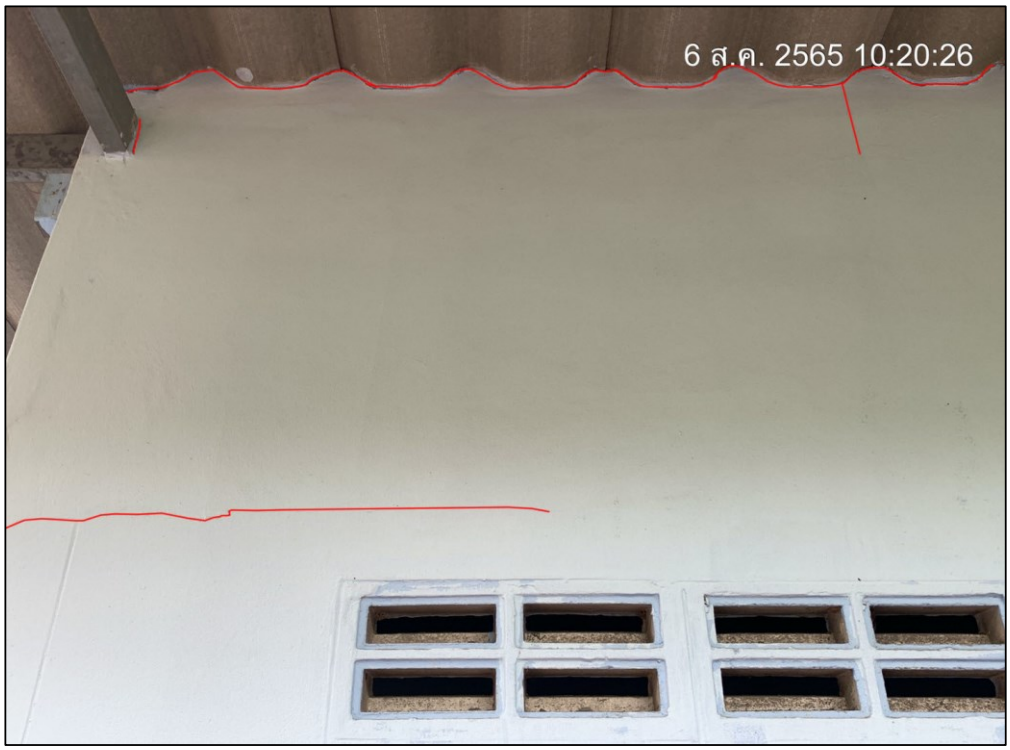

ภายในอาคาร

ร้านอาหารตามสั่ง

ที่อยู่ 14 ถ.บางแสนสาย 4 ใต้ ซอย 2 ตำบลแสนสุข อำเภอเมืองชลบุรี จ.ชลบุรี

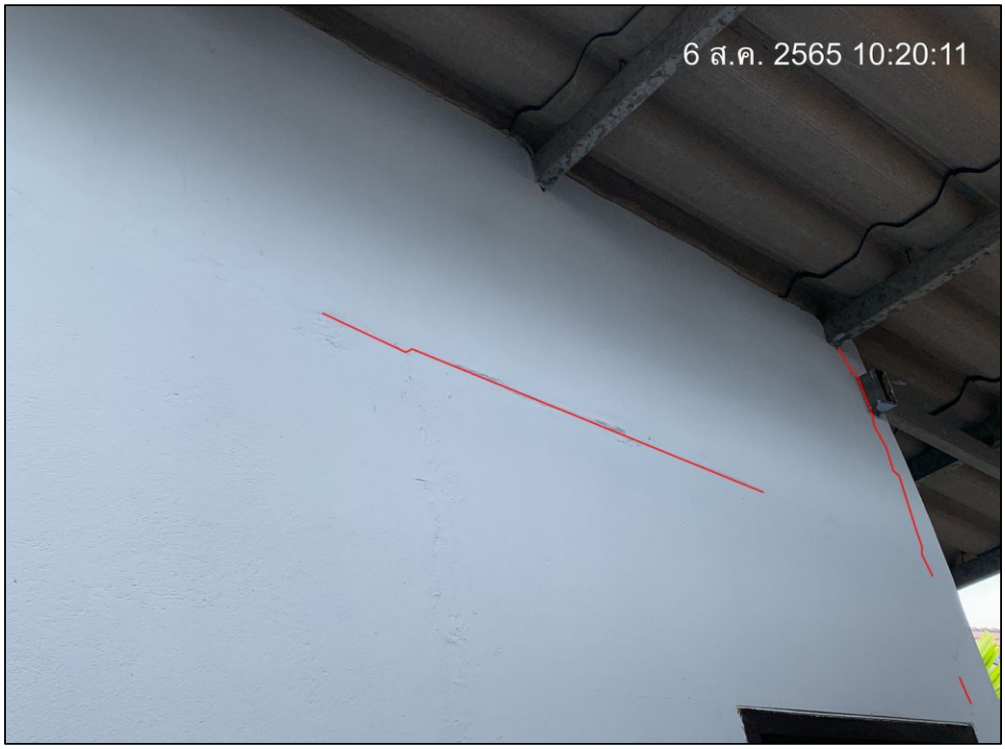

ภายในอาคาร

ร้านอาหารตามสั่ง

ที่อยู่ 14 ถ.บางแสนสาย 4 ใต้ ซอย 2 ตำบลแสนสุข อำเภอเมืองชลบุรี จ.ชลบุรี

ภายในอาคาร

รายงานผลการสำรวจบ้านข้างเคียง

โครงการ Brixton Campus Bangsaen

ก่อนดำเนินการก่อสร้าง

สำรวจบ้านข้างเคียง ร้านกูโรตี ชาชัก

สาขา บางแสน ม.บูรพา

บริษัท 7 มกรา จำกัด
7 MAKARA CO., LTD.

MEMO

BBS.7MR.SF.CSR.001.65

วันที่ 06 สิงหาคม 2565

เรื่อง แจ้งขอเข้าสำรวจบ้านข้างเคียงโครงการก่อสร้าง BRIXTON CAMPUS BANGSAEN

เรียน เจ้าของบ้าน ผู้จัดการอาคารและผู้พักอาศัยพื้นที่ข้างเคียงโครงการ BRIXTON CAMPUS BANGSAEN

สำเนาถึง -

เนื่องด้วย บริษัท ออริจิ้น อีซีซี จำกัด เจ้าของโครงการ BRIXTON CAMPUS BANGSAEN ที่ตั้ง ถนนบางแสนสาย - 4 ใต้ ตำบลแสนสุข อำเภอเมืองชลบุรี จังหวัดชลบุรี ประเภทอาคารพักอาศัย ค.ส.ล. สูง 8 ชั้น 1 อาคาร พักอาศัย และจอดรถ จำนวนห้องพัก ทั้งสิ้น 246 ห้อง ขนาดพื้นที่รวม 2 ไร่ 14.9 ตารางวา ทั้งนี้ โครงการ ฯ ได้ว่าจ้าง บริษัท 7 มกรา จำกัด เพื่อดำเนินงานก่อสร้าง

บริษัท 7 มกรา จำกัด จึงใคร่ขอแจ้งเจ้าของบ้าน ผู้จัดการอาคารและผู้พักอาศัยพื้นที่ข้างเคียงโครงการ ฯ ทราบและขอเข้าสำรวจข้อมูลก่อนการก่อสร้างเพื่อเก็บข้อมูลสภาพอาคารก่อนเริ่มดำเนินการงานเสาเข็มและฐานราก ภายหลังการสำรวจข้อมูลทางโครงการ ฯ ยินดีที่จะรับผิดชอบในส่วนที่เสียหายเพิ่มเติมหรือได้รับผลกระทบขณะก่อสร้างจากโครงการฯ

จึงเรียนมาเพื่อโปรพิจารณา

ลงชื่อ [redacted]

(คุณประวิทย์ มะโนวัน)

ผู้จัดการโครงการฯ

วันที่.....

ติดต่อเจ้าหน้าที่ บริษัท 7 มกรา จำกัด

นางสาวสุธาสินี สุขอย	Safety Officer	[redacted]
นางสาวมยุรี ครองหนองแดง	Safety Officer	
นายกีรติ ชันประเสียร	วิศวกรโครงการ	
นายประวิทย์ มะโนวัน	ผู้จัดการโครงการ	

318/118 ซอยนวมินทร์ 70 แยก 6 แขวงคลองกุ่ม เขตบึงกุ่ม กรุงเทพมหานคร 10240 โทร.(090)961-0377 โทรศัพท์/โทรสาร (02)944-9798
318/118 Soi Navamin 70 Yaek 6 Khlongkum Buengkum Bangkok 10240 Mobile : (090)961-0377 Tel/Fax : (02)944-9798

สำรวจบ้านข้างเคียง สำรวจบ้านข้างเคียง ร้านกูโรตี ชาชัก

สาขา บางแสน ม.บูรพา

ชั้น 1

สำรวจบ้านข้างเคียง สำรวจบ้านข้างเคียง ร้านกูโรตี ชาชัก

สาขา บางแสน ม.บูรพา

ชั้น 1

สำรวจบ้านข้างเคียง สำรวจบ้านข้างเคียง ร้านกูโรตี ชาชัก

สาขา บางแสน ม.บูรพา

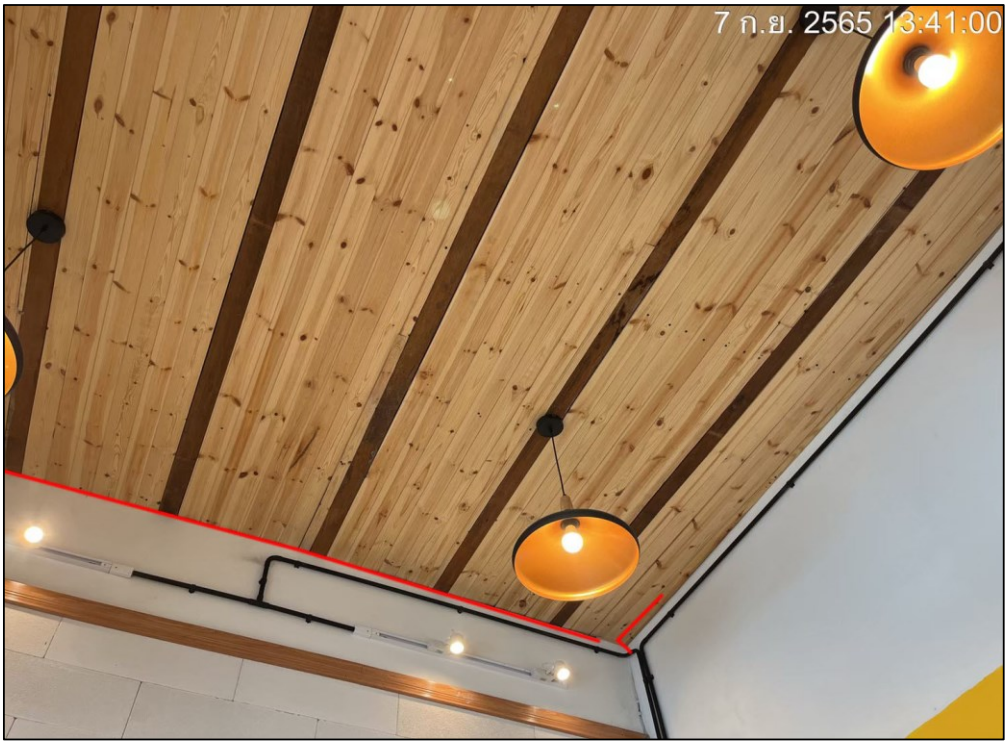

ชั้น 1

สำรวจบ้านข้างเคียง สำรวจบ้านข้างเคียง ร้านกูโรตี ชาชัก

สาขา บางแสน ม.บูรพา

ชั้น 1

สำรวจบ้านข้างเคียง สำรวจบ้านข้างเคียง ร้านกูโรตี ชาชัก

สาขา บางแสน ม.บูรพา

ชั้น 1

สำรวจบ้านข้างเคียง สำรวจบ้านข้างเคียง ร้านกูโรตี ชาชัก

สาขา บางแสน ม.บูรพา

ชั้น 1

สำรวจบ้านข้างเคียง สำรวจบ้านข้างเคียง ร้านกูโรตี ชาชัก

สาขา บางแสน ม.บูรพา

ชั้น 1

สำรวจบ้านข้างเคียง สำรวจบ้านข้างเคียง ร้านกูโรตี ชาชัก

สาขา บางแสน ม.บูรพา

ชั้น 1

สำรวจบ้านข้างเคียง สำรวจบ้านข้างเคียง ร้านกูโรตี ชาชัก

สาขา บางแสน ม.บูรพา

ชั้น 1

สำรวจบ้านข้างเคียง สำรวจบ้านข้างเคียง ร้านกูโรตี ชาชัก

สาขา บางแสน ม.บูรพา

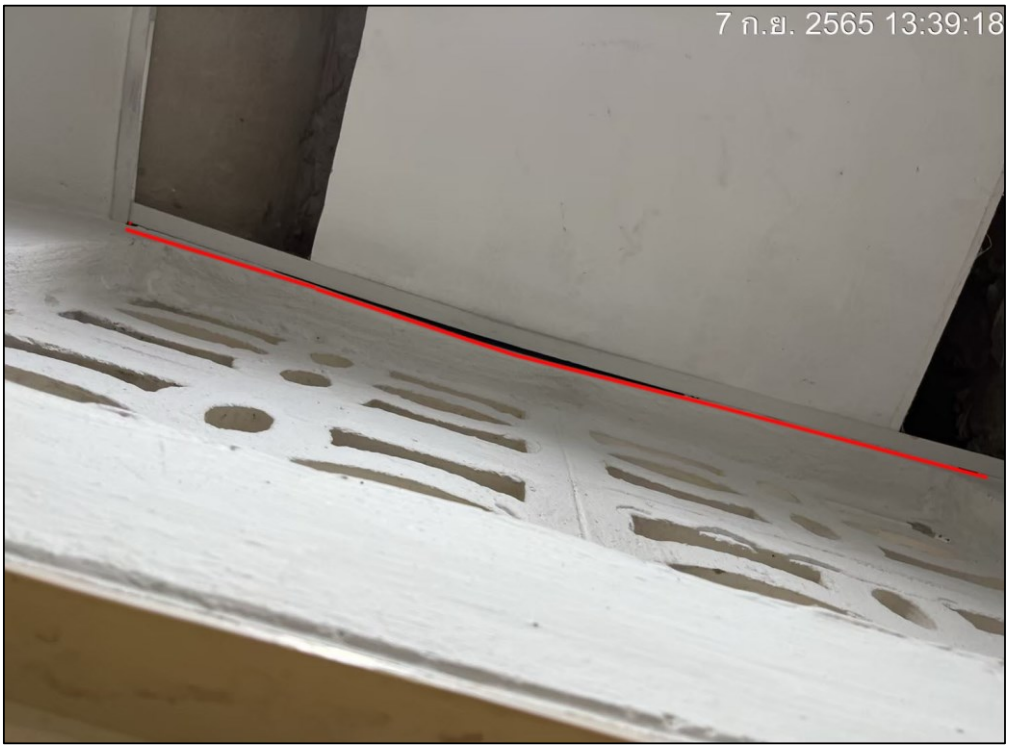

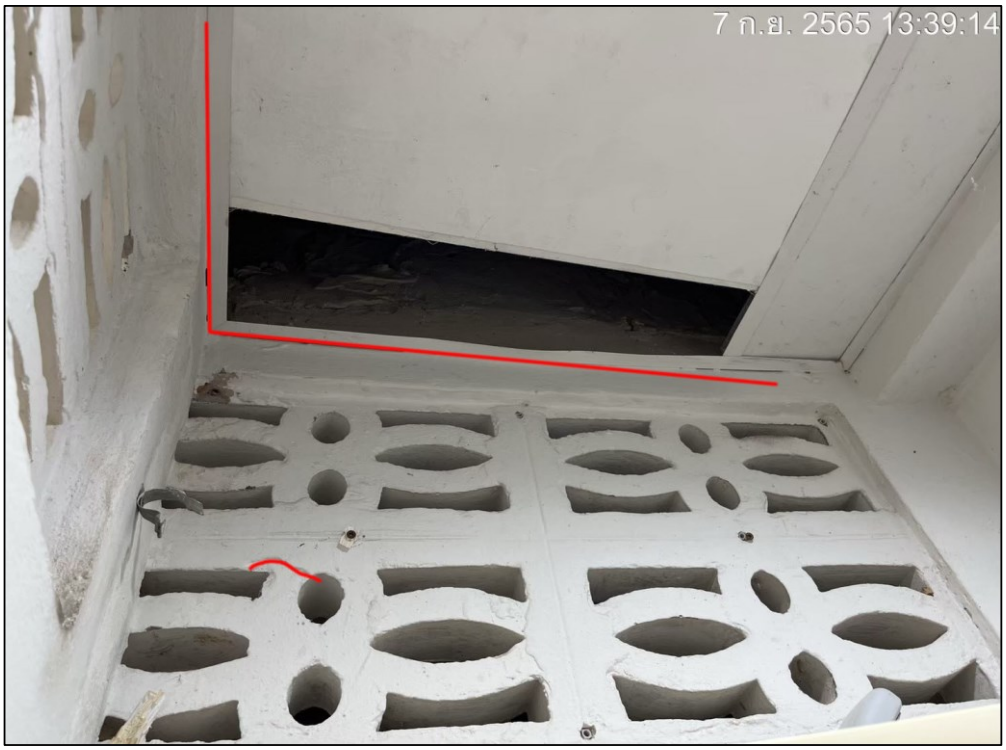

ชั้น 1

สำรวจบ้านข้างเคียง สำรวจบ้านข้างเคียง ร้านกูโรตี ชาชัก

สาขา บางแสน ม.บูรพา

ชั้น 1

สำรวจบ้านข้างเคียง สำรวจบ้านข้างเคียง ร้านกูโรตี ชาชัก

สาขา บางแสน ม.บูรพา

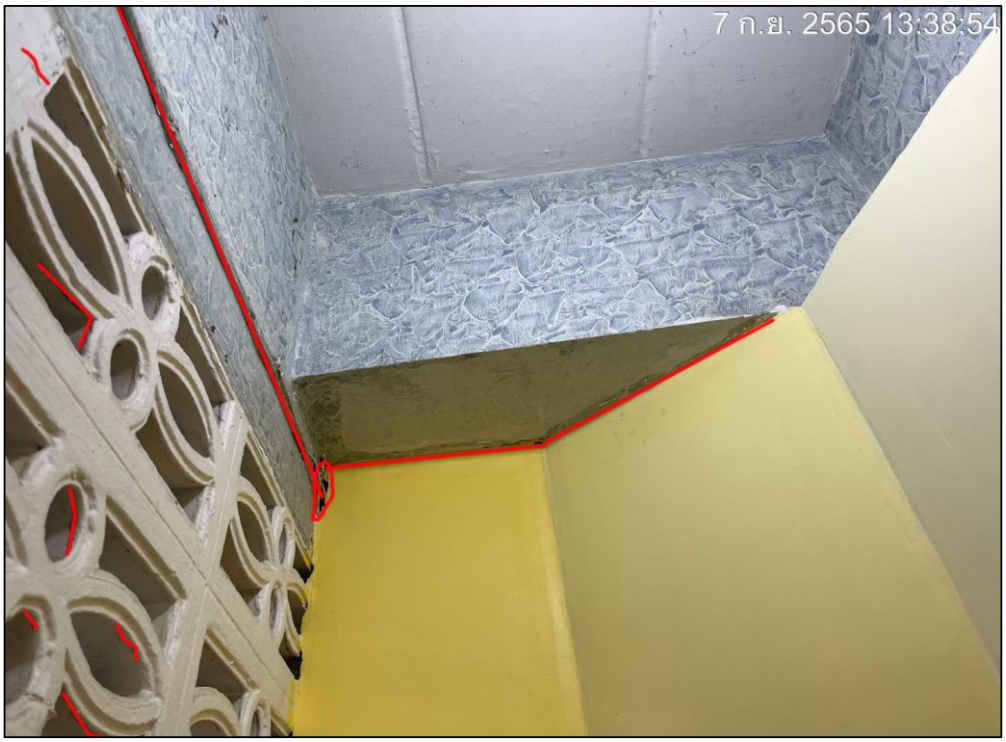

ชั้น 1

สำรวจบ้านข้างเคียง สำรวจบ้านข้างเคียง ร้านกูโรตี ชาชัก

สาขา บางแสน ม.บูรพา

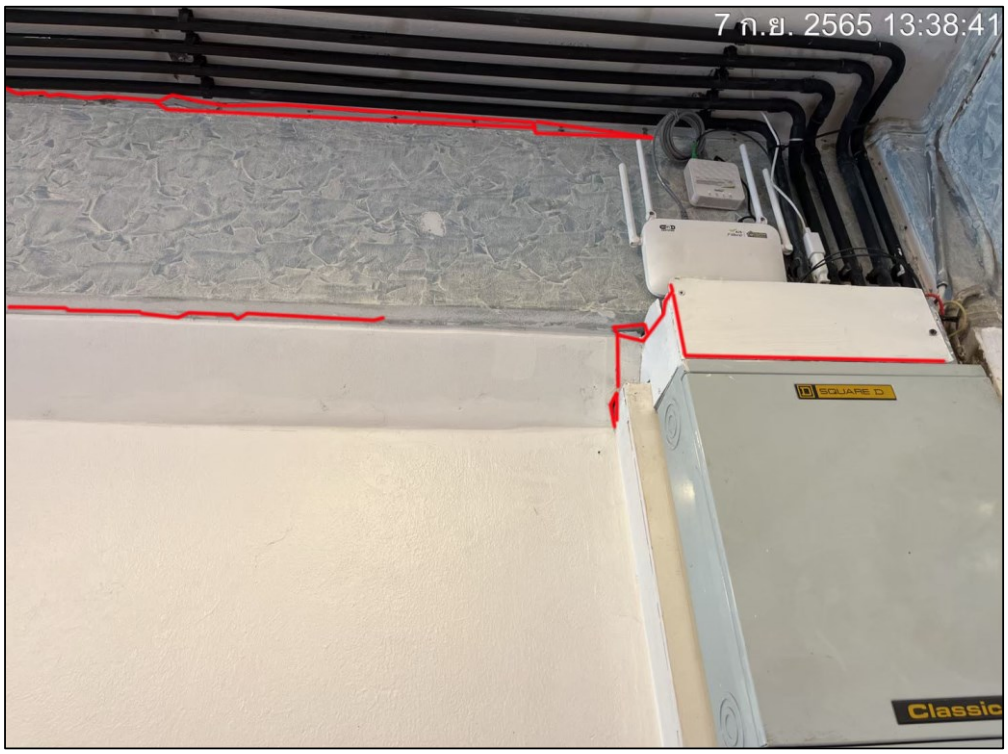

ชั้น 1

รายงานผลการสำรวจบ้านข้างเคียง

โครงการ Brixton Campus Bangsaen

ก่อนดำเนินการก่อสร้าง

สำรวจบ้านข้างเคียง คุณธนาดร

ที่อยู่ 14/21 ถ.บางแสนสาย 4 ใต้

ตำบลแสนสุข อำเภอเมืองชลบุรี จ.ชลบุรี

บริษัท 7 มกรา จำกัด
7 MAKARA CO., LTD.

MEMO

BBS.7MR.SF.CSR.001.65

วันที่ 06 สิงหาคม 2565

เรื่อง แจ้งขอเข้าสำรวจบ้านข้างเคียงโครงการก่อสร้าง BRIXTON CAMPUS BANGSAEN

เรียน เจ้าของบ้าน ผู้จัดการอาคารและผู้พักอาศัยพื้นที่ข้างเคียงโครงการ BRIXTON CAMPUS BANGSAEN

สำเนาถึง -

เนื่องด้วย บริษัท ออริจิ้น อีซีซี จำกัด เจ้าของโครงการ BRIXTON CAMPUS BANGSAEN ที่ตั้ง ถนนบางแสนสาย - 4 ใต้ ตำบลแสนสุข อำเภอเมืองชลบุรี จังหวัดชลบุรี ประเภทอาคารพักอาศัย ค.ส.ล. สูง 8 ชั้น 1 อาคาร พักอาศัย และจอดรถ จำนวนห้องพัก ทั้งสิ้น 246 ห้อง ขนาดพื้นที่รวม 2 ไร่ 14.9 ตารางวา ทั้งนี้ โครงการ ฯ ได้ว่าจ้าง บริษัท 7 มกรา จำกัด เพื่อดำเนินงานก่อสร้าง

บริษัท 7 มกรา จำกัด จึงใคร่ขอแจ้งเจ้าของบ้าน ผู้จัดการอาคารและผู้พักอาศัยพื้นที่ข้างเคียงโครงการ ฯ ทราบและขอเข้าสำรวจข้อมูลก่อนการก่อสร้างเพื่อเก็บข้อมูลสภาพอาคารก่อนเริ่มดำเนินการงานเสาเข็มและฐานราก ภายหลังการสำรวจข้อมูลทางโครงการ ฯ ยินดีที่จะรับผิดชอบในส่วนที่เสียหายเพิ่มเติมหรือได้รับผลกระทบขณะก่อสร้างจากโครงการฯ

จึงเรียนมาเพื่อโปรพิจารณา

ลงชื่อ [redacted]

(คุณประวิทย์ มะโนวัน)

ผู้จัดการโครงการฯ

วันที่.....

ติดต่อเจ้าหน้าที่ บริษัท 7 มกรา จำกัด

นางสาวสุธาสินี สุขอย	Safety Officer	[redacted]
นางสาวมยุรี ครองหนองแดง	Safety Officer	
นายกีรติ ชันประเสียร	วิศวกรโครงการ	
นายประวิทย์ มะโนวัน	ผู้จัดการโครงการ	

318/118 ซอยนวมินทร์ 70 แยก 6 แขวงคลองกุ่ม เขตบึงกุ่ม กรุงเทพมหานคร 10240 โทร.(090)961-0377 โทรศัพท์/โทรสาร (02)944-9798
318/118 Soi Navamin 70 Yaek 6 Khlongkum Buengkum Bangkok 10240 Mobile : (090)961-0377 Tel/Fax : (02)944-9798

สำรวจบ้านข้างเคียง บ้านคุณธนาดร

ที่อยู่ 14/21 ถ.บางแสนสาย 4 ใต้ ต.แสนสุข อ.เมืองชลบุรี จ.ชลบุรี

ภายนอก

สำรวจบ้านข้างเคียง บ้านคุณธนาดร

ที่อยู่ 14/21 ถ.บางแสนสาย 4 ใต้ ต.แสนสุข อ.เมืองชลบุรี จ.ชลบุรี

ภายนอก

สำรวจบ้านข้างเคียง บ้านคุณธนาดร

ที่อยู่ 14/21 ถ.บางแสนสาย 4 ใต้ ต.แสนสุข อ.เมืองชลบุรี จ.ชลบุรี

ภายนอก

สำรวจบ้านข้างเคียง บ้านคุณธนาดร

ที่อยู่ 14/21 ถ.บางแสนสาย 4 ใต้ ต.แสนสุข อ.เมืองชลบุรี จ.ชลบุรี

ภายนอก

สำรวจบ้านข้างเคียง บ้านคุณธนาดร

ที่อยู่ 14/21 ถ.บางแสนสาย 4 ใต้ ต.แสนสุข อ.เมืองชลบุรี จ.ชลบุรี

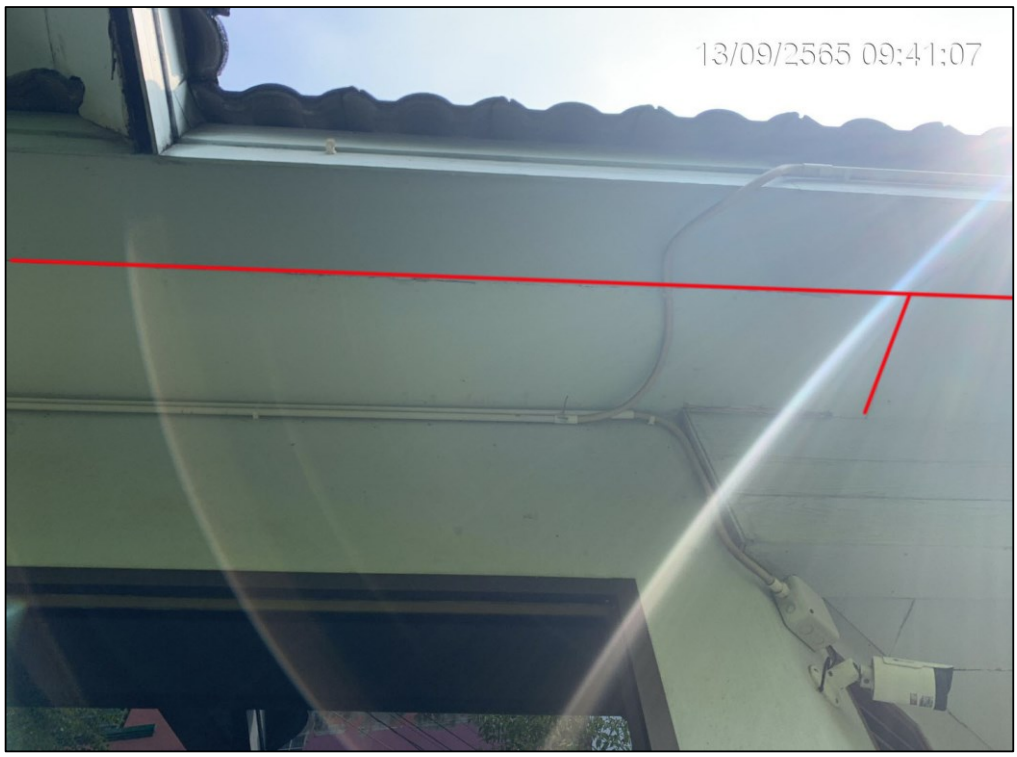

ภายนอก

สำรวจบ้านข้างเคียง บ้านคุณธนาดร

ที่อยู่ 14/21 ถ.บางแสนสาย 4 ใต้ ต.แสนสุข อ.เมืองชลบุรี จ.ชลบุรี

ภายนอก

สำรวจบ้านข้างเคียง บ้านคุณธนาดร

ที่อยู่ 14/21 ถ.บางแสนสาย 4 ใต้ ต.แสนสุข อ.เมืองชลบุรี จ.ชลบุรี

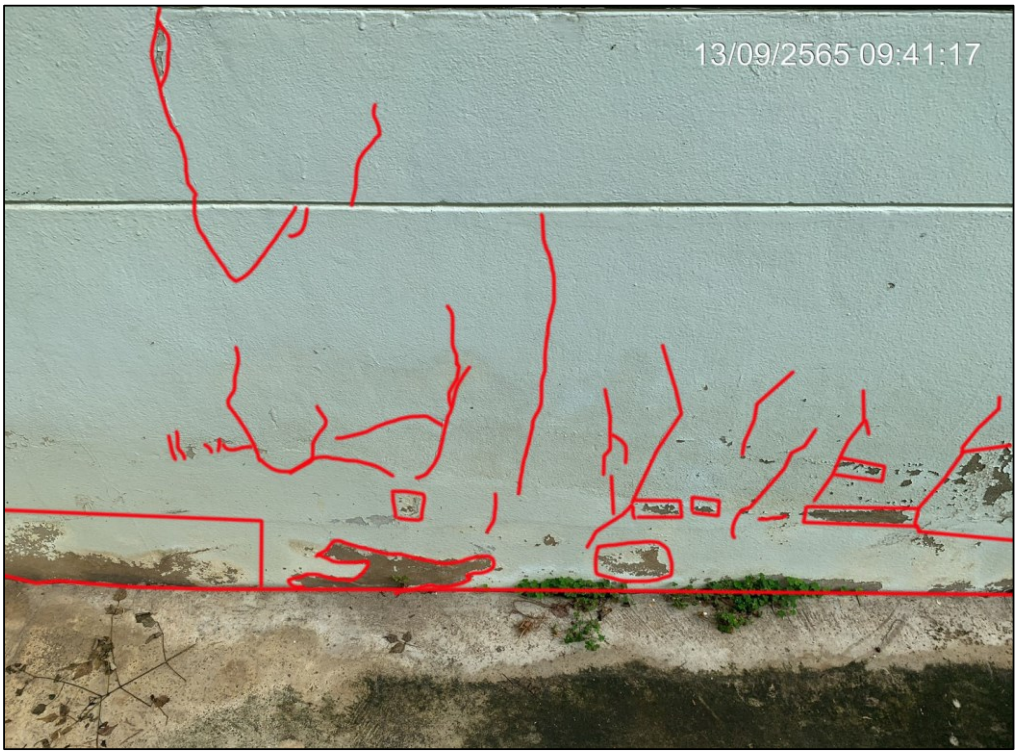

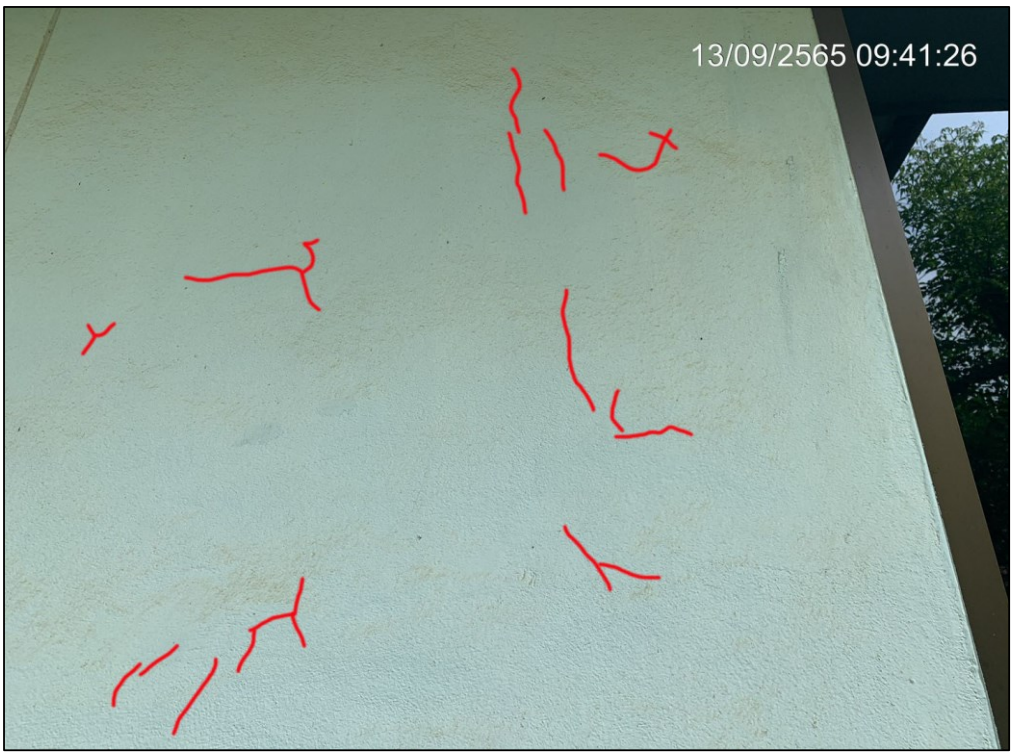

ภายนอก

สำรวจบ้านข้างเคียง บ้านคุณธนาดร

ที่อยู่ 14/21 ถ.บางแสนสาย 4 ใต้ ต.แสนสุข อ.เมืองชลบุรี จ.ชลบุรี

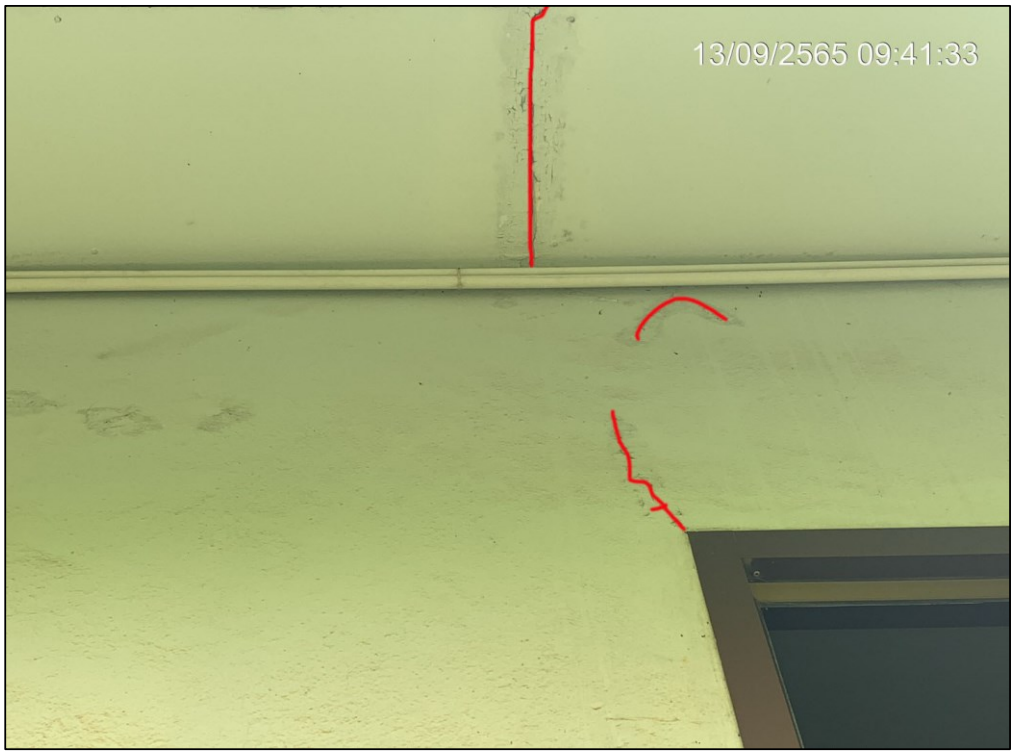

ภายนอก

สำรวจบ้านข้างเคียง บ้านคุณธนาดร

ที่อยู่ 14/21 ถ.บางแสนสาย 4 ใต้ ต.แสนสุข อ.เมืองชลบุรี จ.ชลบุรี

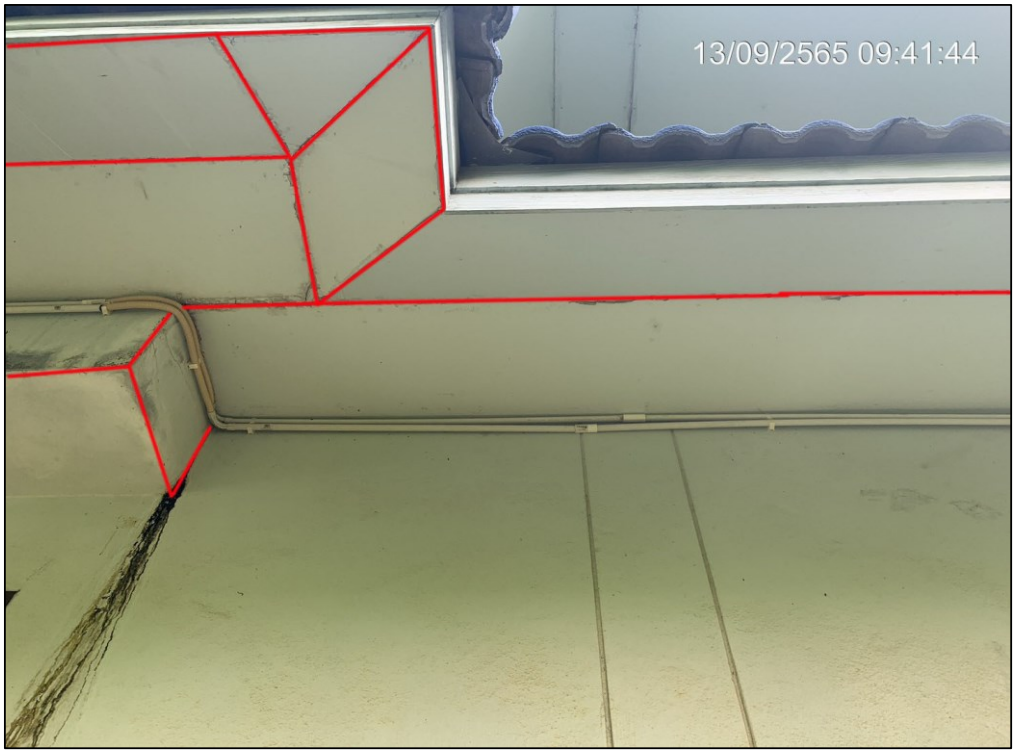

ภายนอก

สำรวจบ้านข้างเคียง บ้านคุณธนาดร

ที่อยู่ 14/21 ถ.บางแสนสาย 4 ใต้ ต.แสนสุข อ.เมืองชลบุรี จ.ชลบุรี

ภายนอก

สำรวจบ้านข้างเคียง บ้านคุณธนาดร

ที่อยู่ 14/21 ถ.บางแสนสาย 4 ใต้ ต.แสนสุข อ.เมืองชลบุรี จ.ชลบุรี

ภายนอก

สำรวจบ้านข้างเคียง บ้านคุณธนาดร

ที่อยู่ 14/21 ถ.บางแสนสาย 4 ใต้ ต.แสนสุข อ.เมืองชลบุรี จ.ชลบุรี

ภายนอก

สำรวจบ้านข้างเคียง บ้านคุณธนาดร

ที่อยู่ 14/21 ถ.บางแสนสาย 4 ใต้ ต.แสนสุข อ.เมืองชลบุรี จ.ชลบุรี

ภายนอก

สำรวจบ้านข้างเคียง บ้านคุณธนาดร

ที่อยู่ 14/21 ถ.บางแสนสาย 4 ใต้ ต.แสนสุข อ.เมืองชลบุรี จ.ชลบุรี

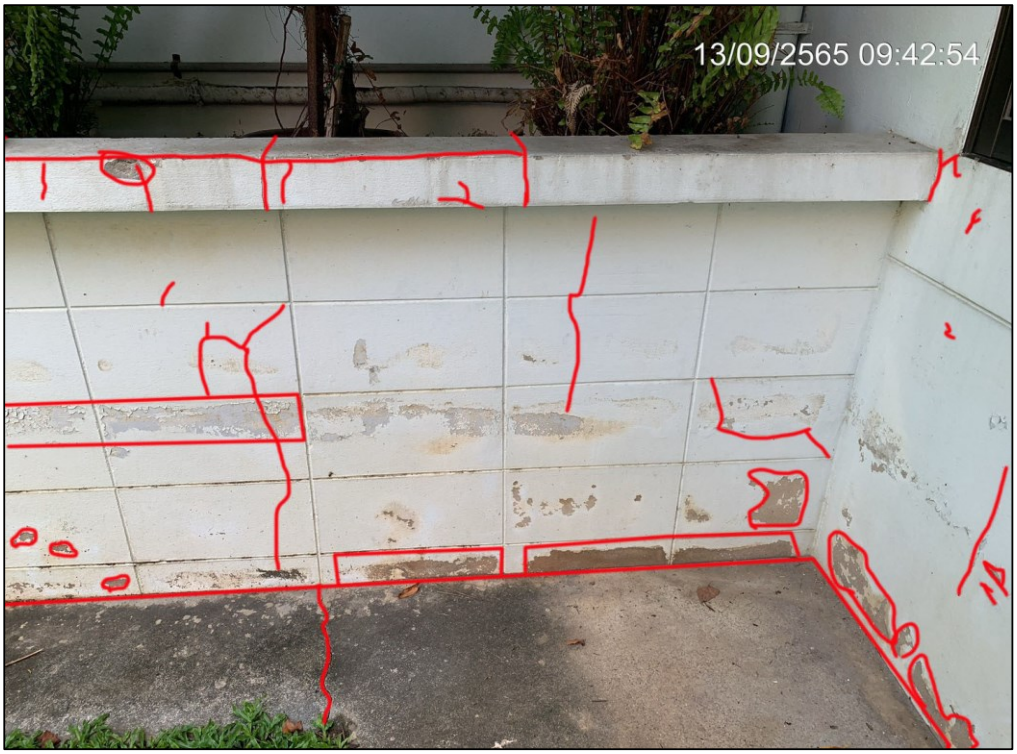

ภายนอก

สำรวจบ้านข้างเคียง บ้านคุณธนาดร

ที่อยู่ 14/21 ถ.บางแสนสาย 4 ใต้ ต.แสนสุข อ.เมืองชลบุรี จ.ชลบุรี

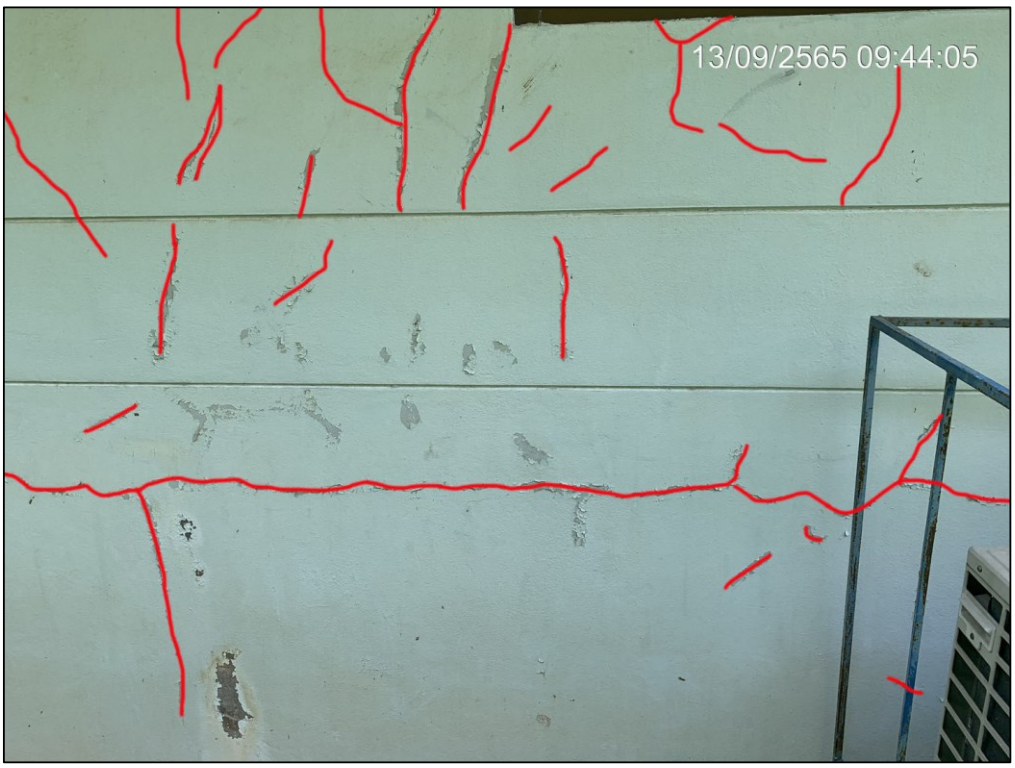

ภายนอก

สำรวจบ้านข้างเคียง บ้านคุณธนาดร

ที่อยู่ 14/21 ถ.บางแสนสาย 4 ใต้ ต.แสนสุข อ.เมืองชลบุรี จ.ชลบุรี

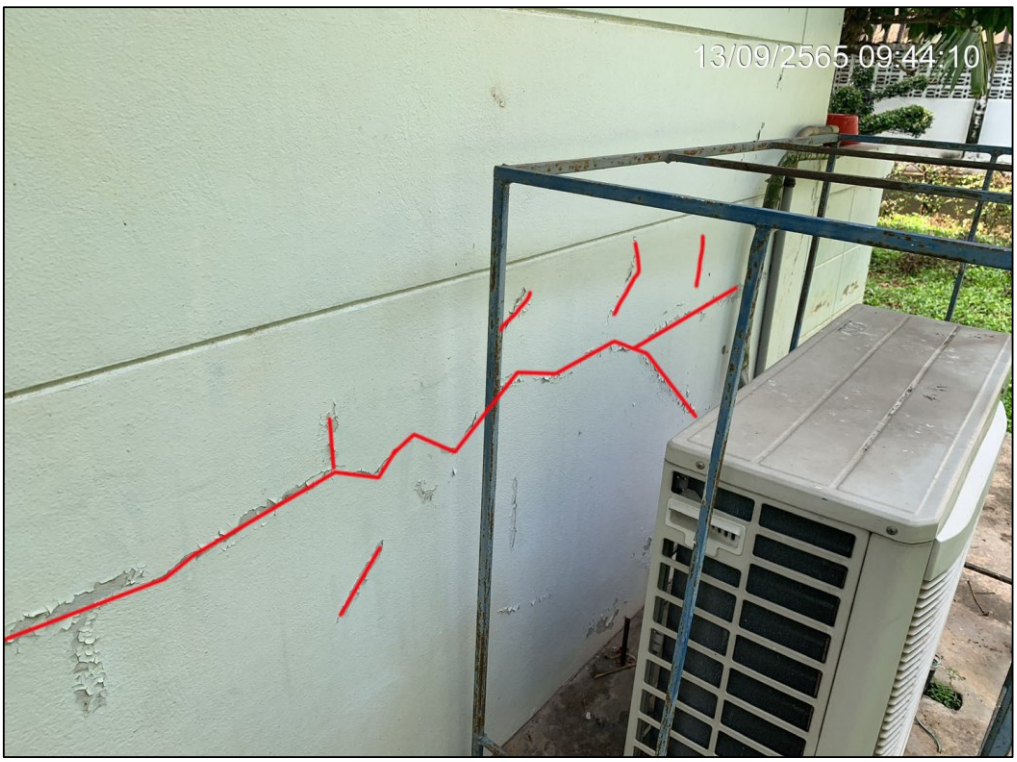

ภายนอก

สำรวจบ้านข้างเคียง บ้านคุณธนาดร

ที่อยู่ 14/21 ถ.บางแสนสาย 4 ใต้ ต.แสนสุข อ.เมืองชลบุรี จ.ชลบุรี

ภายนอก

สำรวจบ้านข้างเคียง บ้านคุณธนาดร

ที่อยู่ 14/21 ถ.บางแสนสาย 4 ใต้ ต.แสนสุข อ.เมืองชลบุรี จ.ชลบุรี

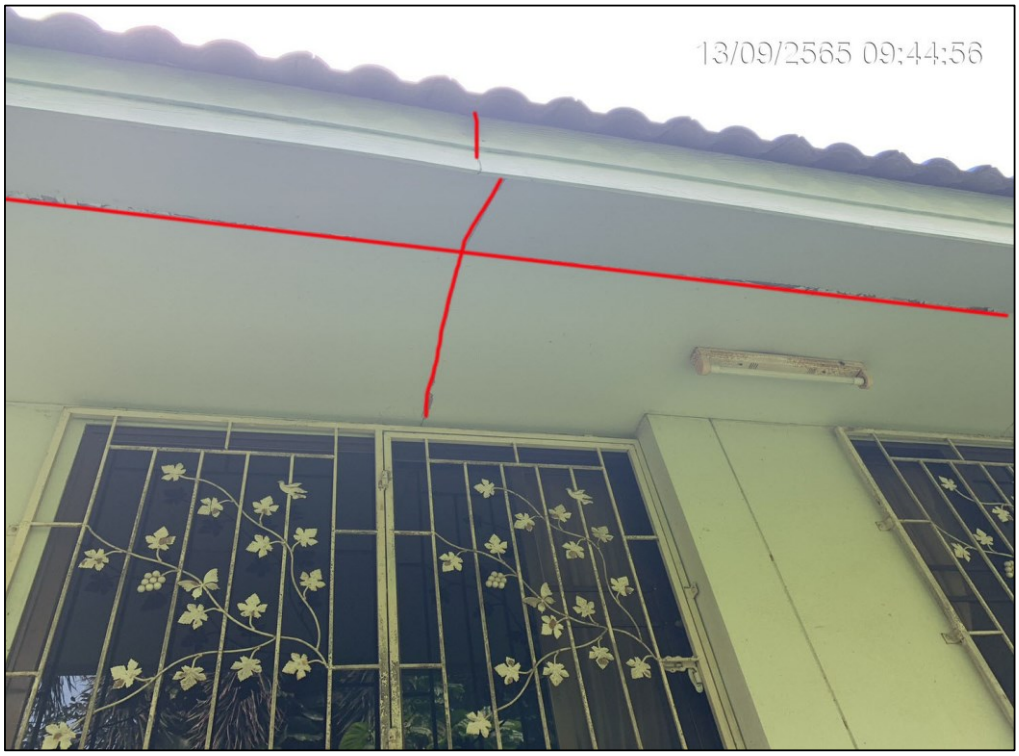

ภายนอก

สำรวจบ้านข้างเคียง บ้านคุณธนาดร

ที่อยู่ 14/21 ถ.บางแสนสาย 4 ใต้ ต.แสนสุข อ.เมืองชลบุรี จ.ชลบุรี

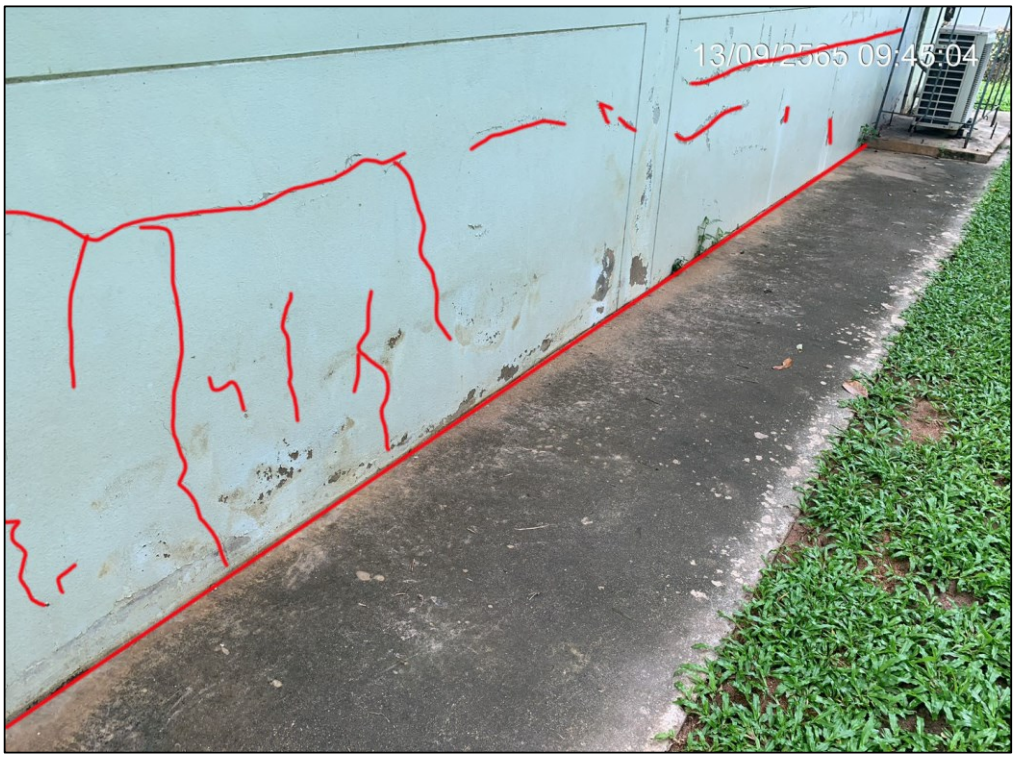

ภายนอก

สำรวจบ้านข้างเคียง บ้านคุณธนาดร

ที่อยู่ 14/21 ถ.บางแสนสาย 4 ใต้ ต.แสนสุข อ.เมืองชลบุรี จ.ชลบุรี

ภายนอก

สำรวจบ้านข้างเคียง บ้านคุณธนาดร

ที่อยู่ 14/21 ถ.บางแสนสาย 4 ใต้ ต.แสนสุข อ.เมืองชลบุรี จ.ชลบุรี

ภายนอก

สำรวจบ้านข้างเคียง บ้านคุณธนาดร

ที่อยู่ 14/21 ถ.บางแสนสาย 4 ใต้ ต.แสนสุข อ.เมืองชลบุรี จ.ชลบุรี

ภายนอก

สำรวจบ้านข้างเคียง บ้านคุณธนาดร

ที่อยู่ 14/21 ถ.บางแสนสาย 4 ใต้ ต.แสนสุข อ.เมืองชลบุรี จ.ชลบุรี

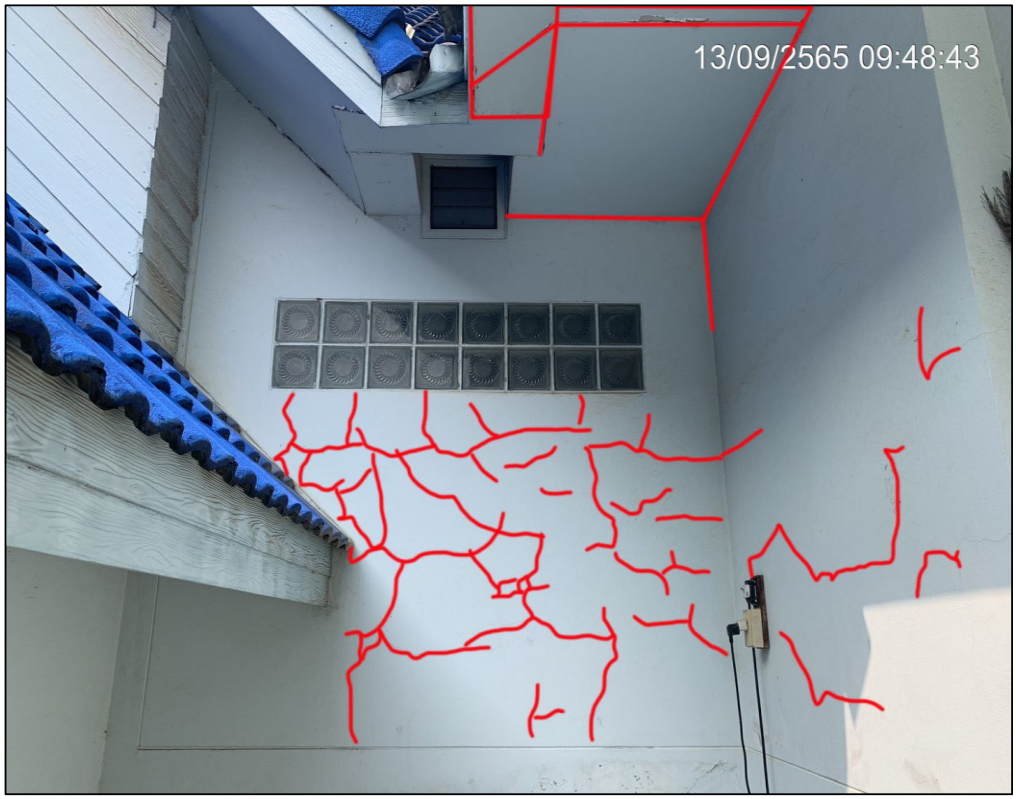

ภายนอก

สำรวจบ้านข้างเคียง บ้านคุณธนาดร

ที่อยู่ 14/21 ถ.บางแสนสาย 4 ใต้ ต.แสนสุข อ.เมืองชลบุรี จ.ชลบุรี

ภายนอก

สำรวจบ้านข้างเคียง บ้านคุณธนาดร

ที่อยู่ 14/21 ถ.บางแสนสาย 4 ใต้ ต.แสนสุข อ.เมืองชลบุรี จ.ชลบุรี

ภายนอก

สำรวจบ้านข้างเคียง บ้านคุณธนาดร

ที่อยู่ 14/21 ถ.บางแสนสาย 4 ใต้ ต.แสนสุข อ.เมืองชลบุรี จ.ชลบุรี

ภายนอก

สำรวจบ้านข้างเคียง บ้านคุณธนาดร

ที่อยู่ 14/21 ถ.บางแสนสาย 4 ใต้ ต.แสนสุข อ.เมืองชลบุรี จ.ชลบุรี

ภายนอก

สำรวจบ้านข้างเคียง บ้านคุณธนาดร

ที่อยู่ 14/21 ถ.บางแสนสาย 4 ใต้ ต.แสนสุข อ.เมืองชลบุรี จ.ชลบุรี

ภายนอก

สำรวจบ้านข้างเคียง บ้านคุณธนาดร

ที่อยู่ 14/21 ถ.บางแสนสาย 4 ใต้ ต.แสนสุข อ.เมืองชลบุรี จ.ชลบุรี

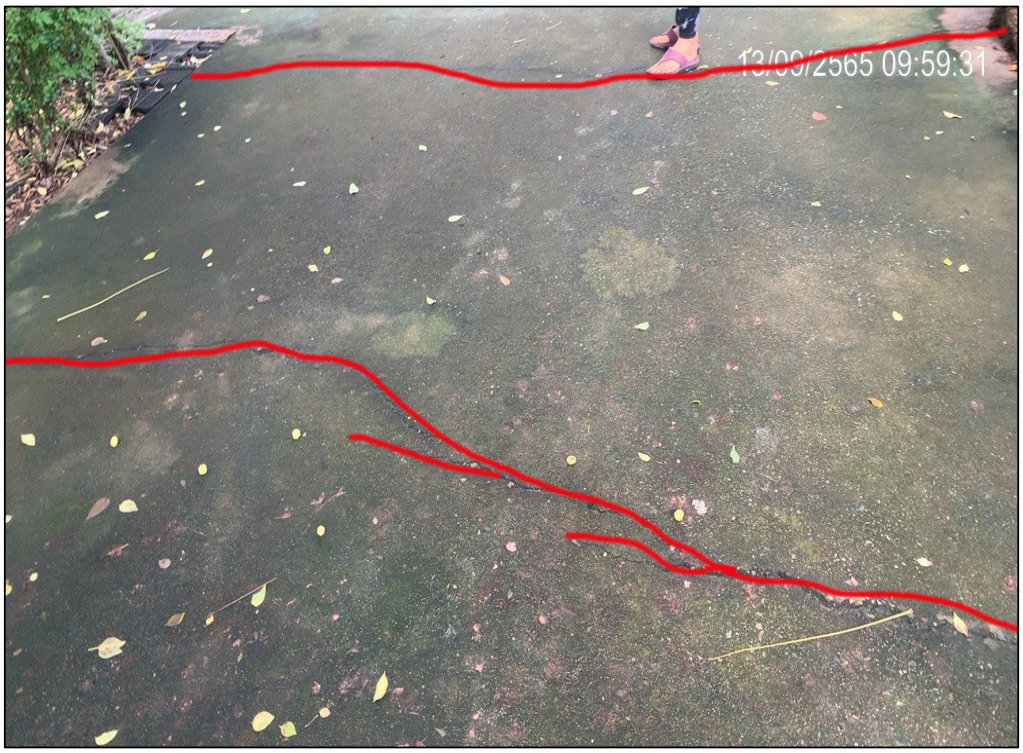

ภายนอก

สำรวจบ้านข้างเคียง บ้านคุณธนาดร

ที่อยู่ 14/21 ถ.บางแสนสาย 4 ใต้ ต.แสนสุข อ.เมืองชลบุรี จ.ชลบุรี

ภายนอก

สำรวจบ้านข้างเคียง บ้านคุณธนาดร

ที่อยู่ 14/21 ถ.บางแสนสาย 4 ใต้ ต.แสนสุข อ.เมืองชลบุรี จ.ชลบุรี

ภายนอก

สำรวจบ้านข้างเคียง ร้านไข่หวานบ้านซูชิ สาขาบางแสน

ที่อยู่ 43 ถ.บางแสนสาย 4 ใต้ ต.แสนสุข อ.เมืองชลบุรี จ.ชลบุรี

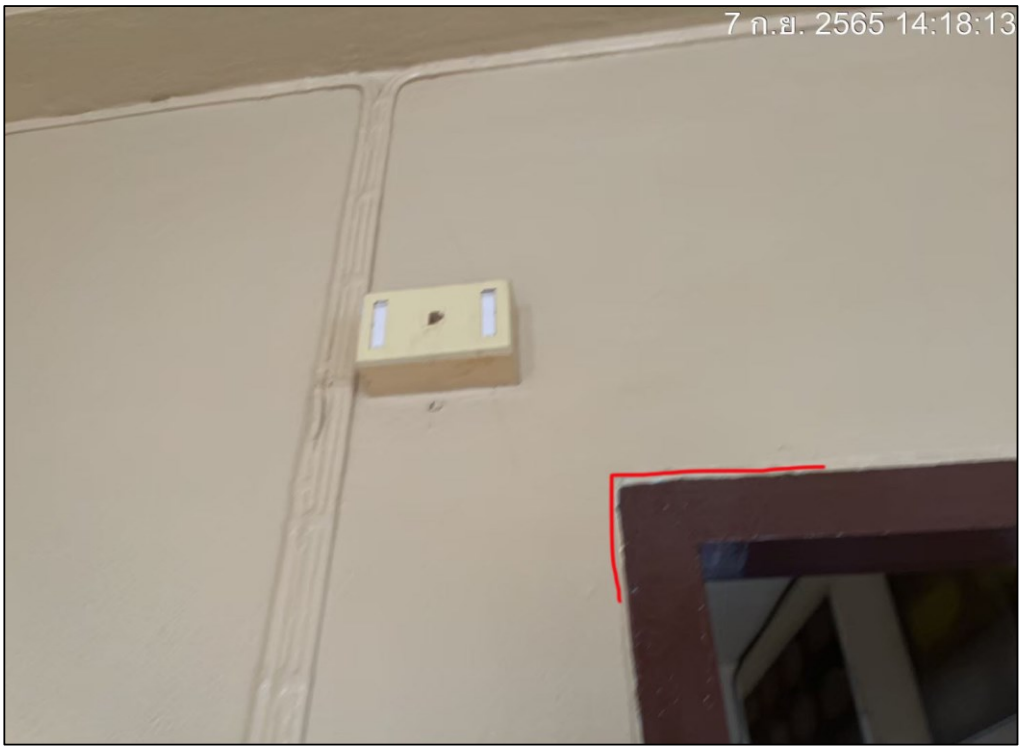

ชั้น 4

สำรวจบ้านข้างเคียง ร้านไข่หวานบ้านซูชิ สาขาบางแสน

ที่อยู่ 43 ถ.บางแสนสาย 4 ใต้ ต.แสนสุข อ.เมืองชลบุรี จ.ชลบุรี

ชั้น 4

สำรวจบ้านข้างเคียง ร้านไข่หวานบ้านซูชิ สาขาบางแสน

ที่อยู่ 43 ถ.บางแสนสาย 4 ใต้ ต.แสนสุข อ.เมืองชลบุรี จ.ชลบุรี

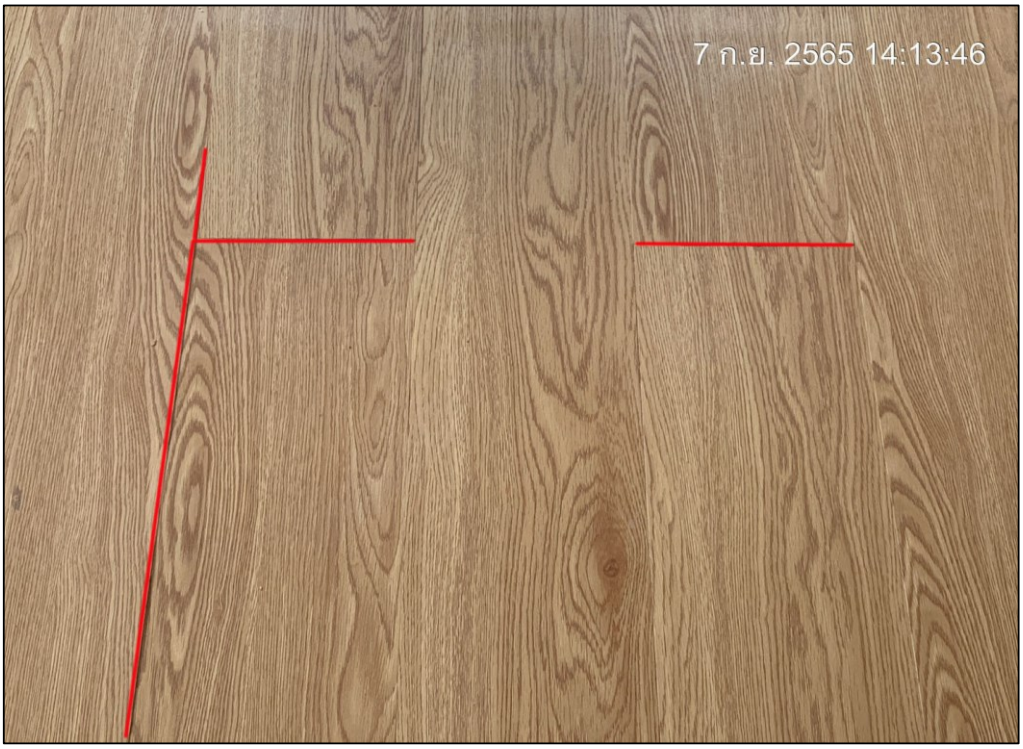

ชั้น 4

สำรวจบ้านข้างเคียง ร้านไข่หวานบ้านซูชิ สาขาบางแสน

ที่อยู่ 43 ถ.บางแสนสาย 4 ใต้ ต.แสนสุข อ.เมืองชลบุรี จ.ชลบุรี

ชั้น 4

สำรวจบ้านข้างเคียง ร้านไข่หวานบ้านซูชิ สาขาบางแสน

ที่อยู่ 43 ถ.บางแสนสาย 4 ใต้ ต.แสนสุข อ.เมืองชลบุรี จ.ชลบุรี

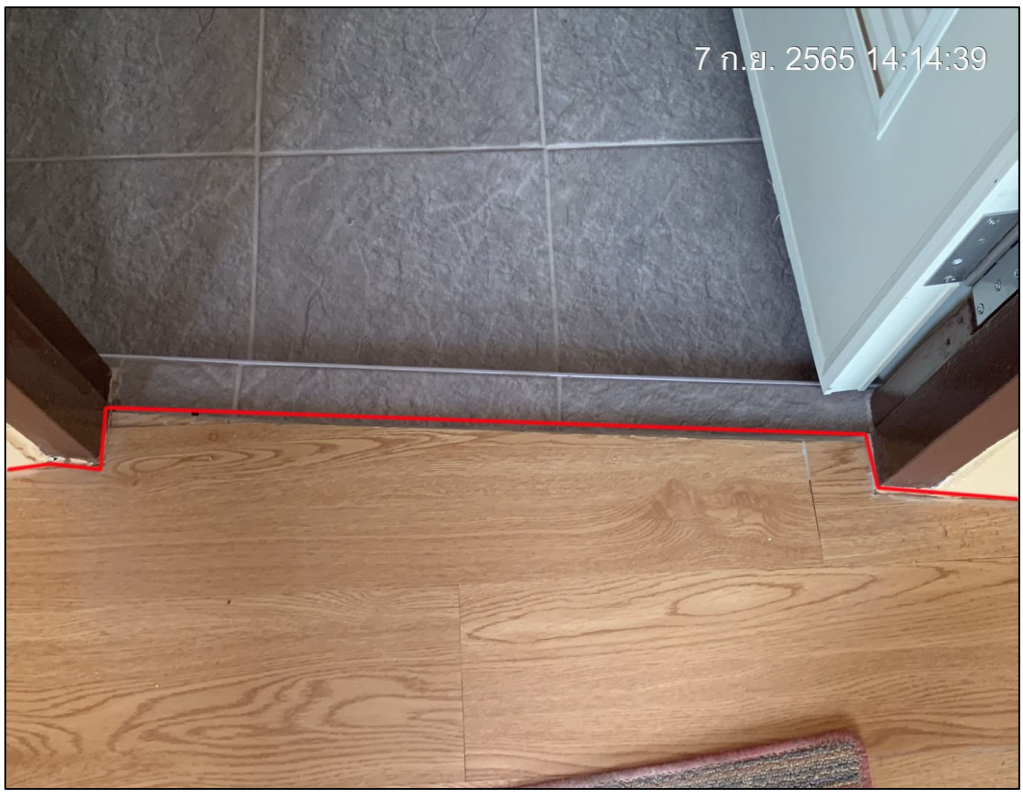

ชั้น 4

สำรวจบ้านข้างเคียง ร้านไข่หวานบ้านซูชิ สาขาบางแสน

ที่อยู่ 43 ถ.บางแสนสาย 4 ใต้ ต.แสนสุข อ.เมืองชลบุรี จ.ชลบุรี

ชั้น 4

สำรวจบ้านข้างเคียง ร้านไข่หวานบ้านซูชิ สาขาบางแสน

ที่อยู่ 43 ถ.บางแสนสาย 4 ใต้ ต.แสนสุข อ.เมืองชลบุรี จ.ชลบุรี

ชั้น 4

สำรวจบ้านข้างเคียง ร้านไข่หวานบ้านซูชิ สาขาบางแสน

ที่อยู่ 43 ถ.บางแสนสาย 4 ใต้ ต.แสนสุข อ.เมืองชลบุรี จ.ชลบุรี

ชั้น 4

รายงานผลการสำรวจบ้านข้างเคียง

โครงการ Brixton Campus Bangsaen

ก่อนดำเนินการก่อสร้าง

สำรวจบ้านข้างเคียง อัพทูยู สปอร์ต บางแสน

ที่อยู่ 78 ถ.บางแสนสาย 4 ใต้

ตำบลแสนสุข อำเภอเมืองชลบุรี จ.ชลบุรี

บริษัท 7 มกรา จำกัด
7 MAKARA CO., LTD.

MEMO

BBS.7MR.SF.CSR.001.65

วันที่ 06 สิงหาคม 2565

เรื่อง แจ้งขอเข้าสำรวจบ้านข้างเคียงโครงการก่อสร้าง BRIXTON CAMPUS BANGSAEN

เรียน เจ้าของบ้าน ผู้จัดการอาคารและผู้พักอาศัยพื้นที่ข้างเคียงโครงการ BRIXTON CAMPUS BANGSAEN

สำเนาถึง -

เนื่องด้วย บริษัท ออริจิ้น อีซีซี จำกัด เจ้าของโครงการ BRIXTON CAMPUS BANGSAEN ที่ตั้ง ถนนบางแสนสาย - 4 ใต้ ตำบลแสนสุข อำเภอเมืองชลบุรี จังหวัดชลบุรี ประเภทอาคารพักอาศัย ค.ส.ล. สูง 8 ชั้น 1 อาคาร พักอาศัย และจอดรถ จำนวนห้องพัก ทั้งสิ้น 246 ห้อง ขนาดพื้นที่รวม 2 ไร่ 14.9 ตารางวา ทั้งนี้ โครงการ ฯ ได้ว่าจ้าง บริษัท 7 มกรา จำกัด เพื่อดำเนินงานก่อสร้าง

บริษัท 7 มกรา จำกัด จึงใคร่ขอแจ้งเจ้าของบ้าน ผู้จัดการอาคารและผู้พักอาศัยพื้นที่ข้างเคียงโครงการ ฯ ทราบและขอเข้าสำรวจข้อมูลก่อนการก่อสร้างเพื่อเก็บข้อมูลสภาพอาคารก่อนเริ่มดำเนินการงานเสาเข็มและฐานราก ภายหลังการสำรวจข้อมูลทางโครงการ ฯ ยินดีที่จะรับผิดชอบในส่วนที่เสียหายเพิ่มเติมหรือได้รับผลกระทบขณะก่อสร้างจากโครงการฯ

จึงเรียนมาเพื่อโปรพิจารณา

ลงชื่อ [redacted]

(คุณประวิทย์ มะโนวัน)
ผู้จัดการโครงการฯ

วันที่.....

ติดต่อเจ้าหน้าที่ บริษัท 7 มกรา จำกัด

นางสาวสุธาสินี สุขอย	Safety Officer	[redacted]
นางสาวมยุรี ครองหนองแดง	Safety Officer	
นายกีรติ ชันประเศียร	วิศวกรโครงการ	
นายประวิทย์ มะโนวัน	ผู้จัดการโครงการ	

318/118 ซอยนวมินทร์ 70 แยก 6 แขวงคลองกุ่ม เขตบึงกุ่ม กรุงเทพมหานคร 10240 โทร.(090)961-0377 โทรศัพท์/โทรสาร (02)944-9798
318/118 Soi Navamin 70 Yaek 6 Khlongkum Buengkum Bangkok 10240 Mobile : (090)961-0377 Tel/Fax : (02)944-9798

สำรวจบ้านข้างเคียง อัพทูยู สปอร์ต บางแสน

ที่อยู่ 78 ถ.บางแสนสาย 4 ใต้ ตำบลแสนสุข อำเภอเมืองชลบุรี จ.ชลบุรี

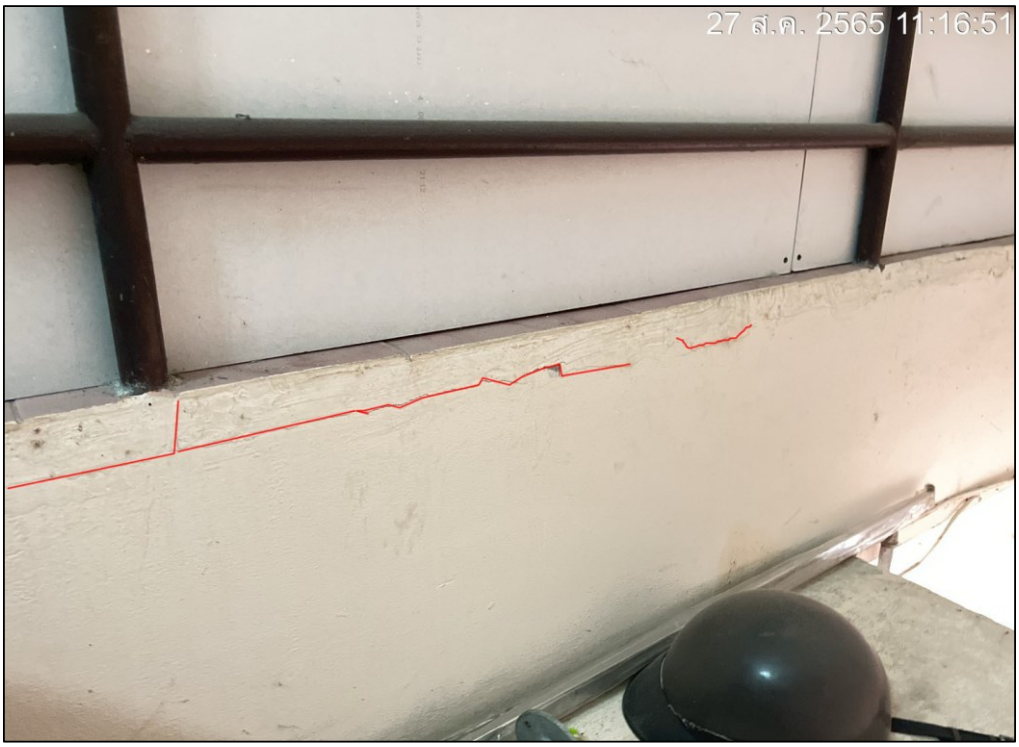

ชั้น 1

สำรวจบ้านข้างเคียง อัพทูยู สปอร์ต บางแสน

ที่อยู่ 78 ถ.บางแสนสาย 4 ใต้ ตำบลแสนสุข อำเภอเมืองชลบุรี จ.ชลบุรี

ชั้น 1

สำรวจบ้านข้างเคียง อัพทูยู สปอร์ต บางแสน

ที่อยู่ 78 ถ.บางแสนสาย 4 ใต้ ตำบลแสนสุข อำเภอเมืองชลบุรี จ.ชลบุรี

ชั้น 1

สำรวจบ้านข้างเคียง อัพทูยู สปอร์ต บางแสน

ที่อยู่ 78 ถ.บางแสนสาย 4 ใต้ ตำบลแสนสุข อำเภอเมืองชลบุรี จ.ชลบุรี

ชั้น 1

สำรวจบ้านข้างเคียง อัพทูยู สปอร์ต บางแสน

ที่อยู่ 78 ถ.บางแสนสาย 4 ใต้ ตำบลแสนสุข อำเภอเมืองชลบุรี จ.ชลบุรี

ชั้น 1

สำรวจบ้านข้างเคียง อัพทูยู สปอร์ต บางแสน

ที่อยู่ 78 ถ.บางแสนสาย 4 ใต้ ตำบลแสนสุข อำเภอเมืองชลบุรี จ.ชลบุรี

ชั้น 1

สำรวจบ้านข้างเคียง อัพทูยู สปอร์ต บางแสน

ที่อยู่ 78 ถ.บางแสนสาย 4 ใต้ ตำบลแสนสุข อำเภอเมืองชลบุรี จ.ชลบุรี

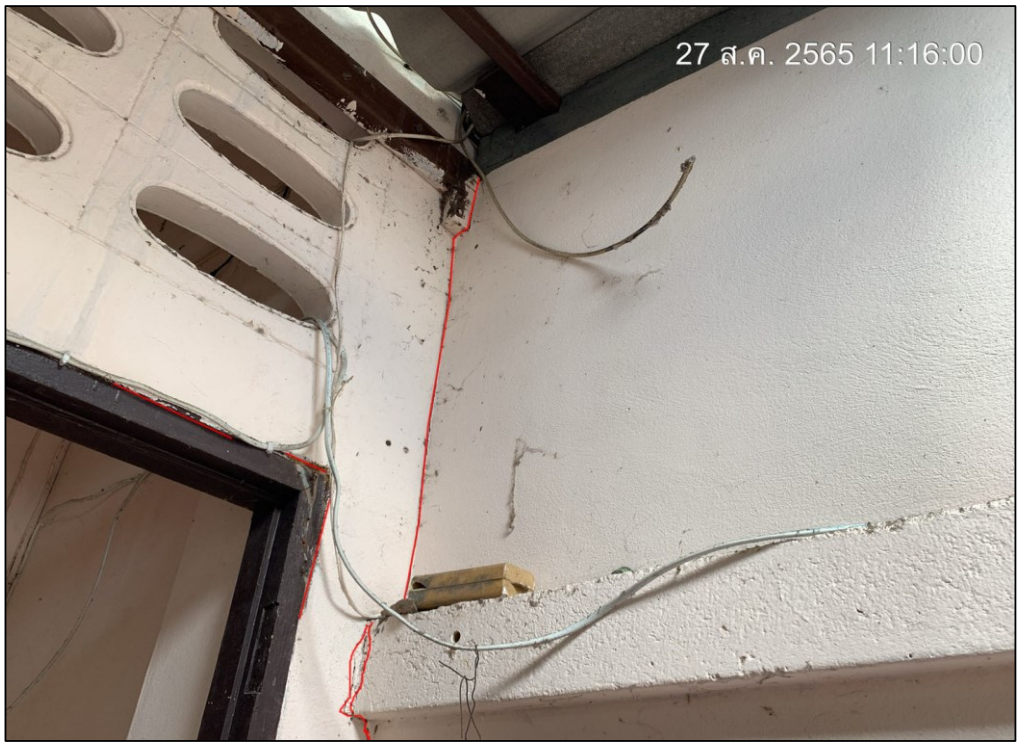

ชั้น 1

สำรวจบ้านข้างเคียง อัพทูยู สปอร์ต บางแสน

ที่อยู่ 78 ถ.บางแสนสาย 4 ใต้ ตำบลแสนสุข อำเภอเมืองชลบุรี จ.ชลบุรี

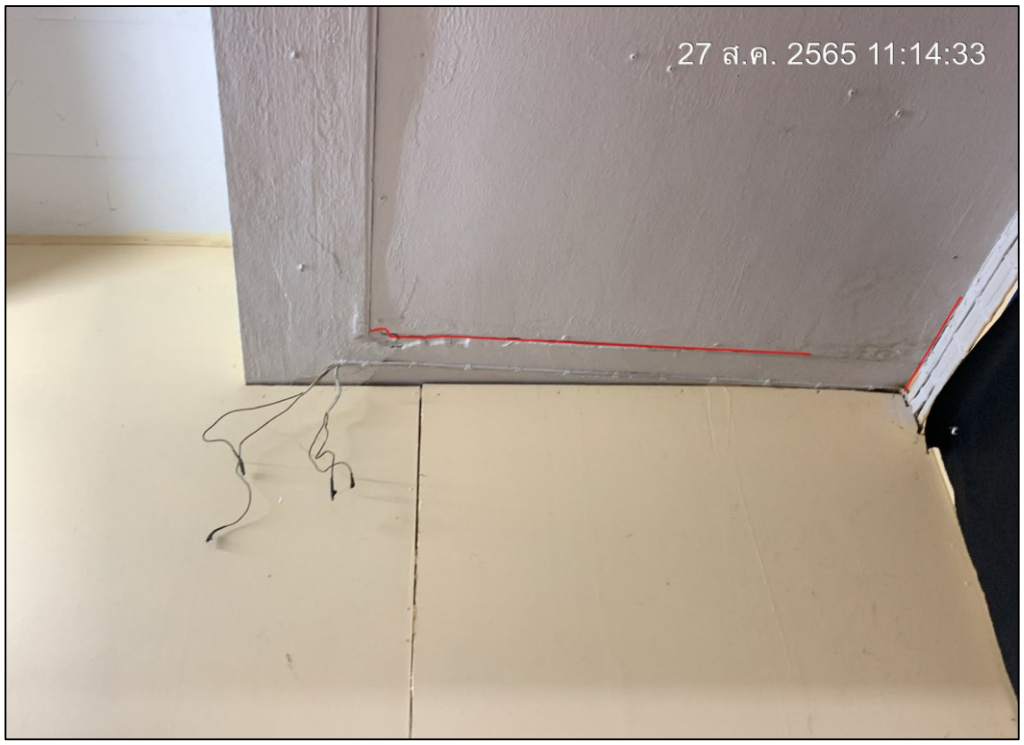

ชั้น 1

สำรวจบ้านข้างเคียง อัพทูยู สปอร์ต บางแสน

ที่อยู่ 78 ถ.บางแสนสาย 4 ใต้ ตำบลแสนสุข อำเภอเมืองชลบุรี จ.ชลบุรี

ชั้น 1

สำรวจบ้านข้างเคียง อัพทูยู สปอร์ต บางแสน

ที่อยู่ 78 ถ.บางแสนสาย 4 ใต้ ตำบลแสนสุข อำเภอเมืองชลบุรี จ.ชลบุรี

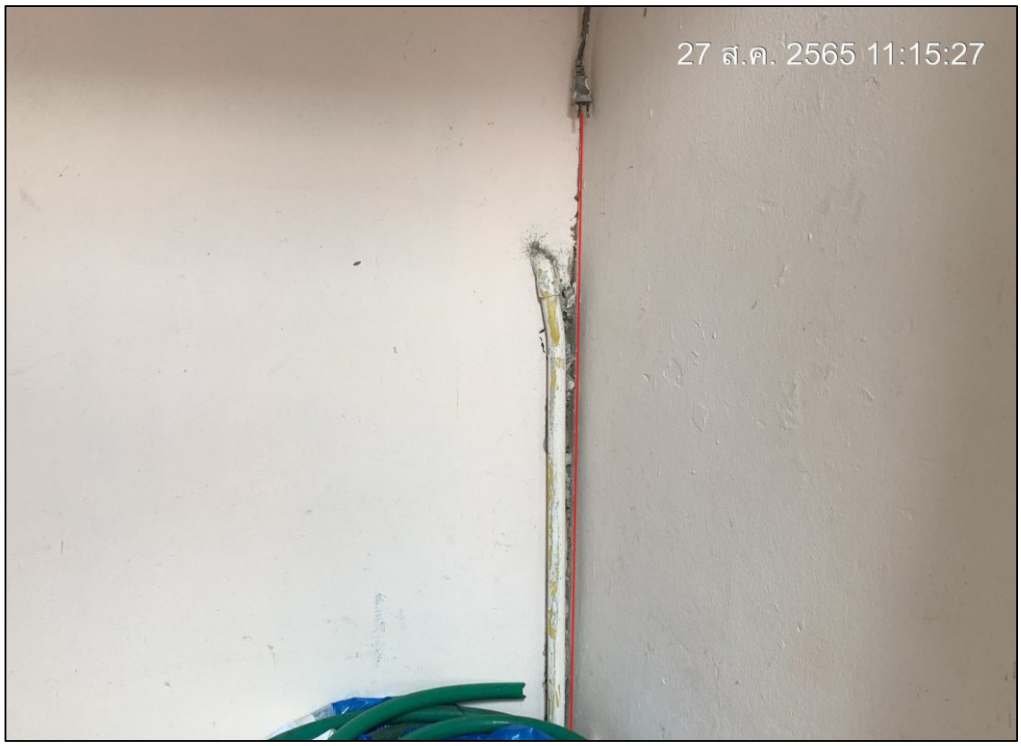

ชั้น 1

สำรวจบ้านข้างเคียง อัพทูยู สปอร์ต บางแสน

ที่อยู่ 78 ถ.บางแสนสาย 4 ใต้ ตำบลแสนสุข อำเภอเมืองชลบุรี จ.ชลบุรี

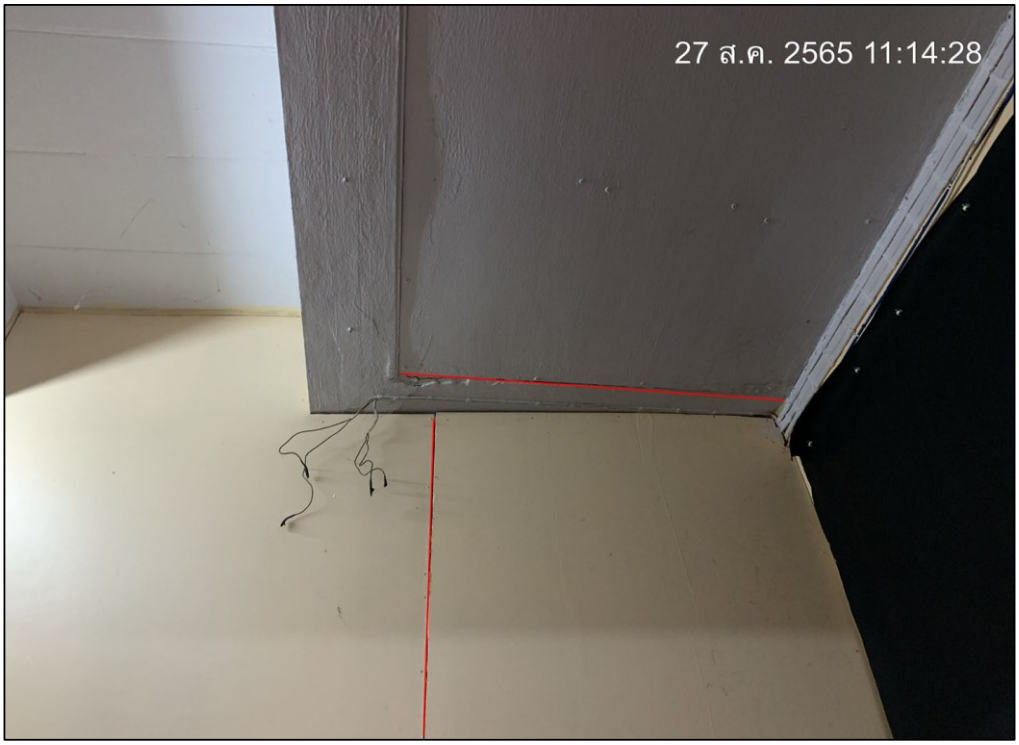

ชั้น 1

สำรวจบ้านข้างเคียง อัพทูยู สปอร์ต บางแสน

ที่อยู่ 78 ถ.บางแสนสาย 4 ใต้ ตำบลแสนสุข อำเภอเมืองชลบุรี จ.ชลบุรี

ชั้น 1

สำรวจบ้านข้างเคียง อัพทูยู สปอร์ต บางแสน

ที่อยู่ 78 ถ.บางแสนสาย 4 ใต้ ตำบลแสนสุข อำเภอเมืองชลบุรี จ.ชลบุรี

ชั้น 2 - 4

สำรวจบ้านข้างเคียง อัพทูยู สปอร์ต บางแสน

ที่อยู่ 78 ถ.บางแสนสาย 4 ใต้ ตำบลแสนสุข อำเภอเมืองชลบุรี จ.ชลบุรี

ชั้น 2 - 4

สำรวจบ้านข้างเคียง อัพทูยู สปอร์ต บางแสน

ที่อยู่ 78 ถ.บางแสนสาย 4 ใต้ ตำบลแสนสุข อำเภอเมืองชลบุรี จ.ชลบุรี

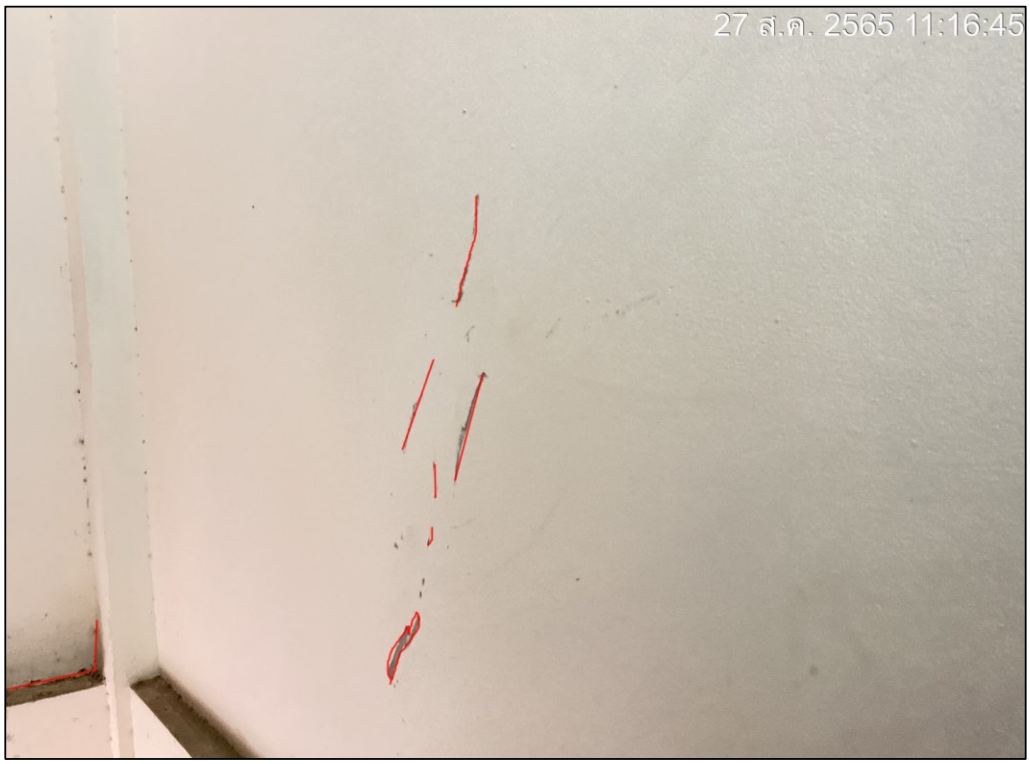

ชั้น 2 - 4

สำรวจบ้านข้างเคียง อัพทูยู สปอร์ต บางแสน

ที่อยู่ 78 ถ.บางแสนสาย 4 ใต้ ตำบลแสนสุข อำเภอเมืองชลบุรี จ.ชลบุรี

ชั้น 2 - 4

สำรวจบ้านข้างเคียง อัพทูยู สปอร์ต บางแสน

ที่อยู่ 78 ถ.บางแสนสาย 4 ใต้ ตำบลแสนสุข อำเภอเมืองชลบุรี จ.ชลบุรี

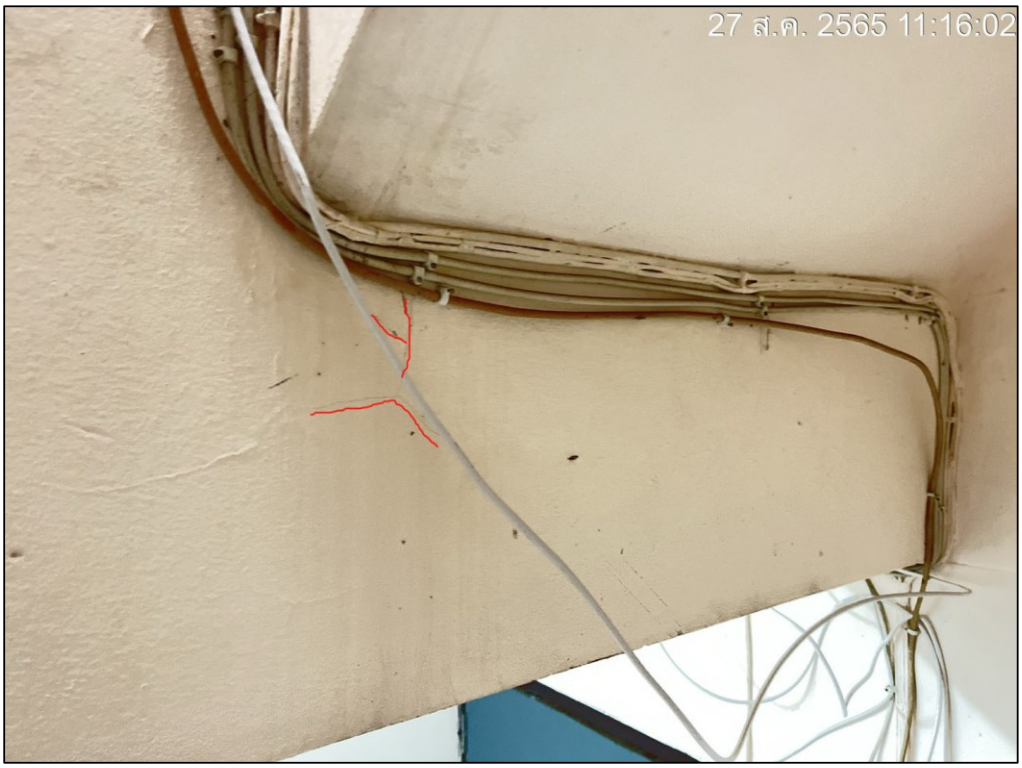

สำรวจบ้านข้างเคียง อัพทูยู สปอร์ต บางแสน

ที่อยู่ 78 ถ.บางแสนสาย 4 ใต้ ตำบลแสนสุข อำเภอเมืองชลบุรี จ.ชลบุรี

ชั้น 2 - 4

สำรวจบ้านข้างเคียง อัพทูยู สปอร์ต บางแสน

ที่อยู่ 78 ถ.บางแสนสาย 4 ใต้ ตำบลแสนสุข อำเภอเมืองชลบุรี จ.ชลบุรี

ดาลฟ้า

สำรวจบ้านข้างเคียง อัพทูยู สปอร์ต บางแสน

ที่อยู่ 78 ถ.บางแสนสาย 4 ใต้ ตำบลแสนสุข อำเภอเมืองชลบุรี จ.ชลบุรี

ดาลฟ้า

สำรวจบ้านข้างเคียง อัพทูยู สปอร์ต บางแสน

ที่อยู่ 78 ถ.บางแสนสาย 4 ใต้ ตำบลแสนสุข อำเภอเมืองชลบุรี จ.ชลบุรี

ดาลฟ้า

สำรวจบ้านข้างเคียง อัพทูยู สปอร์ต บางแสน

ที่อยู่ 78 ถ.บางแสนสาย 4 ใต้ ตำบลแสนสุข อำเภอเมืองชลบุรี จ.ชลบุรี

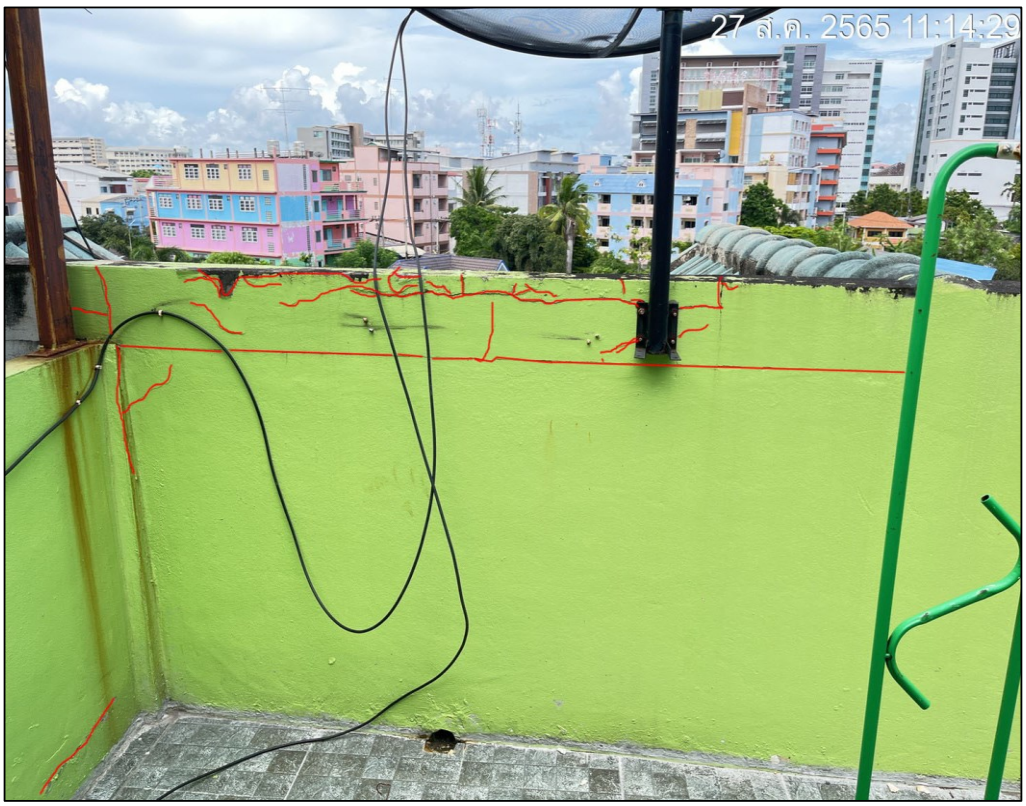

ดาลฟ้า

สำรวจบ้านข้างเคียง อัพทูยู สปอร์ต บางแสน

ที่อยู่ 78 ถ.บางแสนสาย 4 ใต้ ตำบลแสนสุข อำเภอเมืองชลบุรี จ.ชลบุรี

ดาลฟ้า

สำรวจบ้านข้างเคียง อัพทูยู สปอร์ต บางแสน

ที่อยู่ 78 ถ.บางแสนสาย 4 ใต้ ตำบลแสนสุข อำเภอเมืองชลบุรี จ.ชลบุรี

ดาลฟ้า

รายงานผลการสำรวจบ้านข้างเคียง

โครงการ Brixton Campus Bangsaen

ก่อนดำเนินการก่อสร้าง

สำรวจบ้านข้างเคียง ต๊อกปิ๊กกี้ (POKI HOLIC)

ที่อยู่ 31 ถ.บางแสนสาย 4 ใต้

ตำบลแสนสุข อำเภอเมืองชลบุรี จ.ชลบุรี

บริษัท 7 มกรา จำกัด
7 MAKARA CO., LTD.

MEMO

BBS.7MR.SF.CSR.001.65

วันที่ 06 สิงหาคม 2565

เรื่อง แจ้งขอเข้าสำรวจบ้านข้างเคียงโครงการก่อสร้าง BRIXTON CAMPUS BANGSAEN

เรียน เจ้าของบ้าน ผู้จัดการอาคารและผู้พักอาศัยพื้นที่ข้างเคียงโครงการ BRIXTON CAMPUS BANGSAEN

สำเนาถึง -

เนื่องด้วย บริษัท ออริจิ้น อีซีซี จำกัด เจ้าของโครงการ BRIXTON CAMPUS BANGSAEN ที่ตั้ง ถนนบางแสนสาย - 4 ใต้ ตำบลแสนสุข อำเภอเมืองชลบุรี จังหวัดชลบุรี ประเภทอาคารพักอาศัย ค.ส.ล. สูง 8 ชั้น 1 อาคาร พักอาศัย และจอดรถ จำนวนห้องพัก ทั้งสิ้น 246 ห้อง ขนาดพื้นที่รวม 2 ไร่ 14.9 ตารางวา ทั้งนี้ โครงการ ฯ ได้ว่าจ้าง บริษัท 7 มกรา จำกัด เพื่อดำเนินงานก่อสร้าง

บริษัท 7 มกรา จำกัด จึงใคร่ขอแจ้งเจ้าของบ้าน ผู้จัดการอาคารและผู้พักอาศัยพื้นที่ข้างเคียงโครงการ ฯ ทราบและขอเข้าสำรวจข้อมูลก่อนการก่อสร้างเพื่อเก็บข้อมูลสภาพอาคารก่อนเริ่มดำเนินการงานเสาเข็มและฐานราก ภายหลังการสำรวจข้อมูลทางโครงการ ฯ ยินดีที่จะรับผิดชอบในส่วนที่เสียหายเพิ่มเติมหรือได้รับผลกระทบขณะก่อสร้างจากโครงการฯ

จึงเรียนมาเพื่อโปรพิจารณา

ลงชื่อ [redacted]

(คุณประวิทย์ มะโนวัน)

ผู้จัดการโครงการฯ

วันที่.....

ติดต่อเจ้าหน้าที่ บริษัท 7 มกรา จำกัด

นางสาวสุธาสินี สุขอย	Safety Officer	[redacted]
นางสาวมยุรี ครองหนองแดง	Safety Officer	
นายกีรติ ชันประเสียร	วิศวกรโครงการ	
นายประวิทย์ มะโนวัน	ผู้จัดการโครงการ	

318/118 ซอยนวมินทร์ 70 แยก 6 แขวงคลองกุ่ม เขตบึงกุ่ม กรุงเทพมหานคร 10240 โทร.(090)961-0377 โทรศัพท์/โทรสาร (02)944-9798
318/118 Soi Navamin 70 Yaek 6 Khlongkum Buengkum Bangkok 10240 Mobile : (090)961-0377 Tel/Fax : (02)944-9798

สำรวจบ้านข้างเคียง ต๊อกปิ๊กกี้ (POKI HOLIC)

ที่อยู่ 78 ถ.บางแสนสาย 4 ใต้ ตำบลแสนสุข อำเภอเมืองชลบุรี จ.ชลบุรี

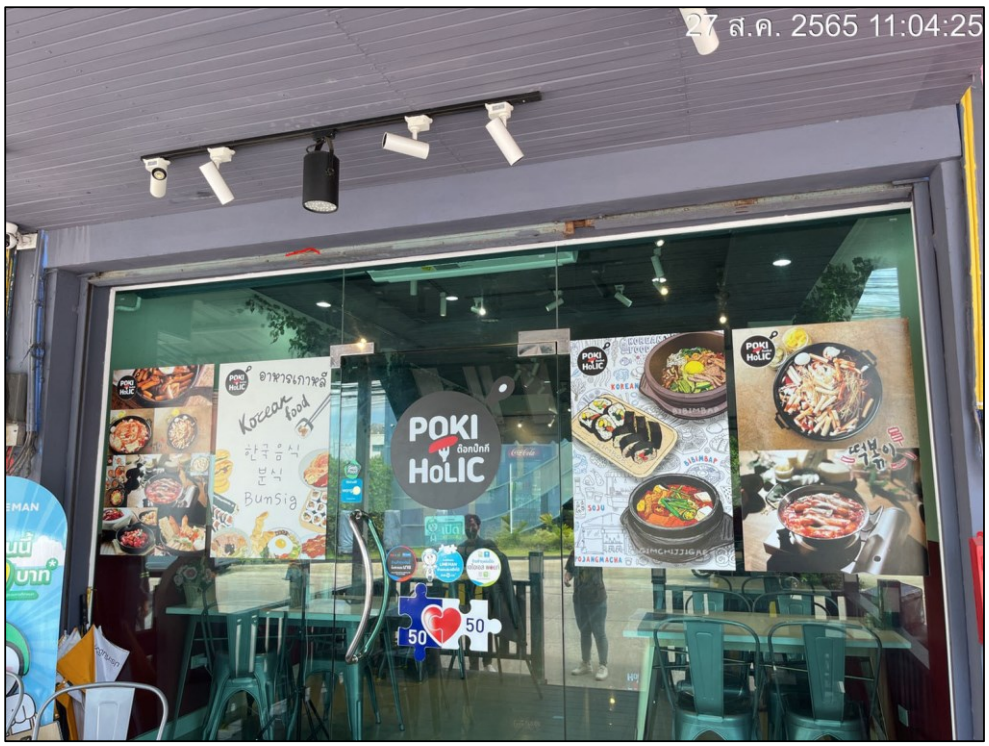

ชั้น 1

สำรวจบ้านข้างเคียง ต๊อกปิ๊กกี้ (POKI HOLIC)

ที่อยู่ 78 ถ.บางแสนสาย 4 ใต้ ตำบลแสนสุข อำเภอเมืองชลบุรี จ.ชลบุรี

ชั้น 1

สำรวจบ้านข้างเคียง ต๊อกปิ๊กกี้ (POKI HOLIC)

ที่อยู่ 78 ถ.บางแสนสาย 4 ใต้ ตำบลแสนสุข อำเภอเมืองชลบุรี จ.ชลบุรี

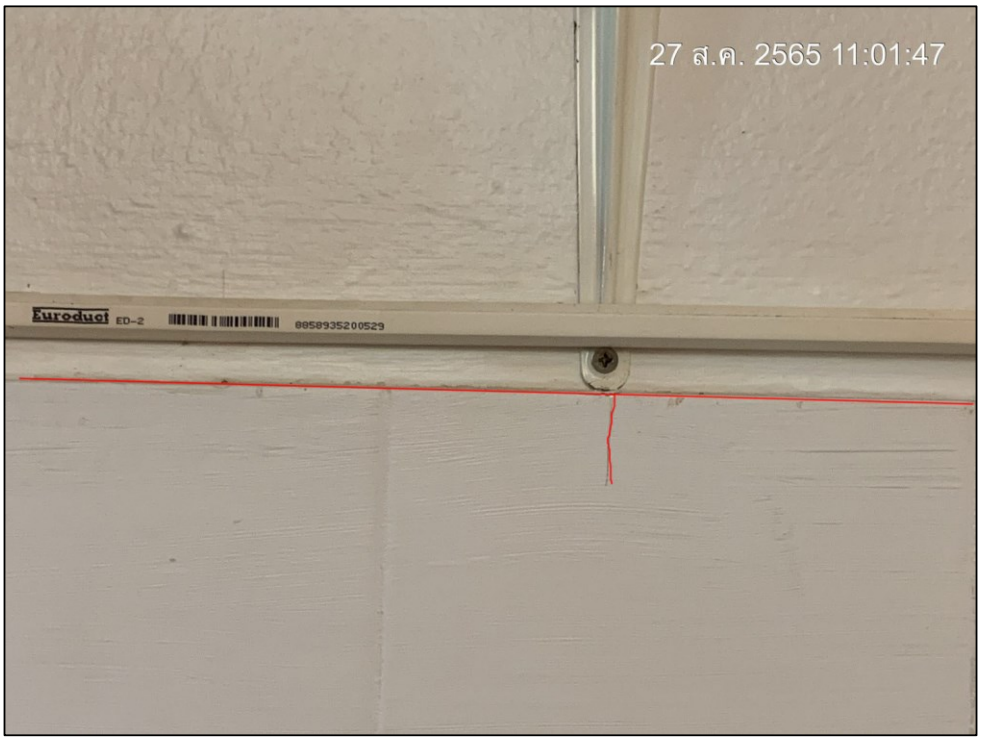

ชั้น 1

สำรวจบ้านข้างเคียง ต๊อกปิ๊กกี้ (POKI HOLIC)

ที่อยู่ 78 ถ.บางแสนสาย 4 ใต้ ตำบลแสนสุข อำเภอเมืองชลบุรี จ.ชลบุรี

ชั้น 1

สำรวจบ้านข้างเคียง ต๊อกปิ๊กกี้ (POKI HOLIC)

ที่อยู่ 78 ถ.บางแสนสาย 4 ใต้ ตำบลแสนสุข อำเภอเมืองชลบุรี จ.ชลบุรี

ชั้น 1

สำรวจบ้านข้างเคียง ต๊อกปิ๊กกี้ (POKI HOLIC)

ที่อยู่ 78 ถ.บางแสนสาย 4 ใต้ ตำบลแสนสุข อำเภอเมืองชลบุรี จ.ชลบุรี

ชั้น 1

สำรวจบ้านข้างเคียง ต๊อกปิ๊กกี้ (POKI HOLIC)

ที่อยู่ 78 ถ.บางแสนสาย 4 ใต้ ตำบลแสนสุข อำเภอเมืองชลบุรี จ.ชลบุรี

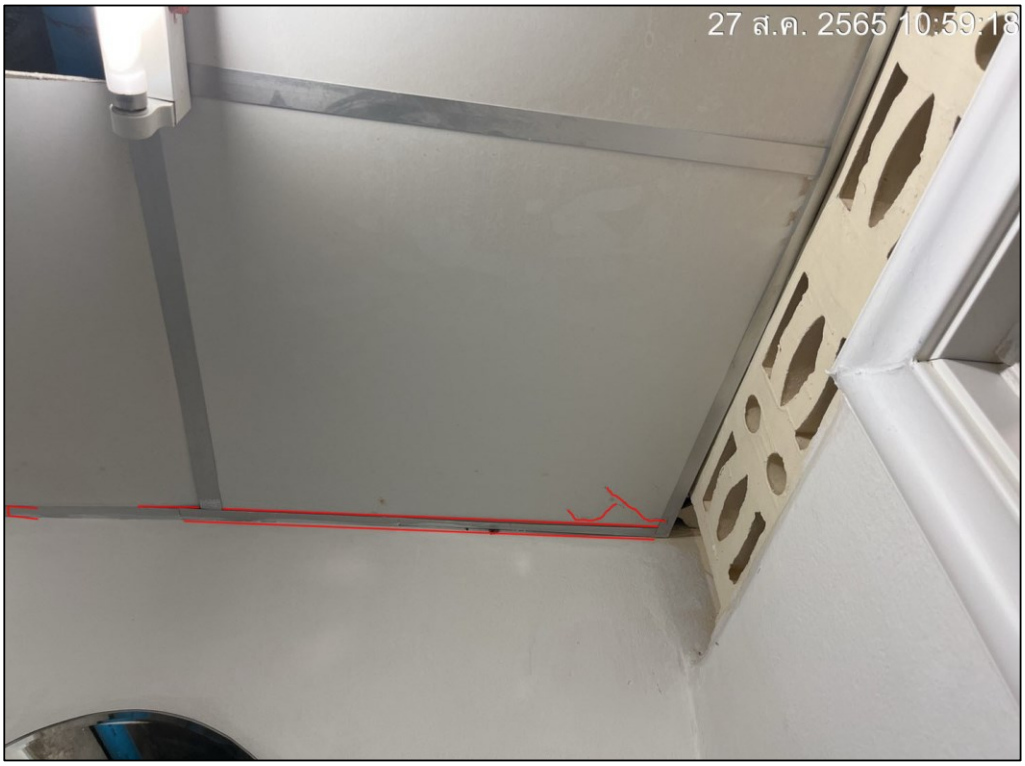

ชั้น 2

สำรวจบ้านข้างเคียง ต๊อกปิ๊กกี้ (POKI HOLIC)

ที่อยู่ 78 ถ.บางแสนสาย 4 ใต้ ตำบลแสนสุข อำเภอเมืองชลบุรี จ.ชลบุรี

ชั้น 2

สำรวจบ้านข้างเคียง ต๊อกปิ๊กกี้ (POKI HOLIC)

ที่อยู่ 78 ถ.บางแสนสาย 4 ใต้ ตำบลแสนสุข อำเภอเมืองชลบุรี จ.ชลบุรี

ชั้น 2

สำรวจบ้านข้างเคียง ต๊อกปิ๊กกี้ (POKI HOLIC)

ที่อยู่ 78 ถ.บางแสนสาย 4 ใต้ ตำบลแสนสุข อำเภอเมืองชลบุรี จ.ชลบุรี

ชั้น 2

สำรวจบ้านข้างเคียง ต๊อกปิ๊กกี้ (POKI HOLIC)

ที่อยู่ 78 ถ.บางแสนสาย 4 ใต้ ตำบลแสนสุข อำเภอเมืองชลบุรี จ.ชลบุรี

ชั้น 2

สำรวจบ้านข้างเคียง ต๊อกปิ๊กกี้ (POKI HOLIC)

ที่อยู่ 78 ถ.บางแสนสาย 4 ใต้ ตำบลแสนสุข อำเภอเมืองชลบุรี จ.ชลบุรี

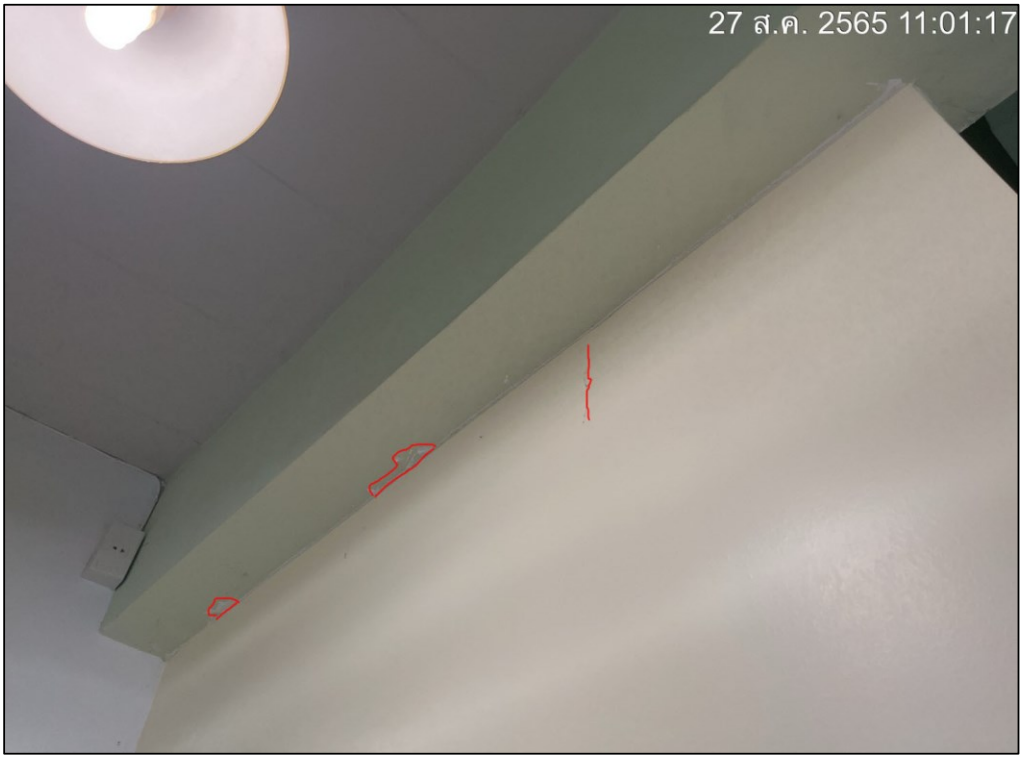

ชั้น 2

สำรวจบ้านข้างเคียง ต๊อกปิ๊กกี้ (POKI HOLIC)

ที่อยู่ 78 ถ.บางแสนสาย 4 ใต้ ตำบลแสนสุข อำเภอเมืองชลบุรี จ.ชลบุรี

ชั้น 2

สำรวจบ้านข้างเคียง ต๊อกปิ๊กกี้ (POKI HOLIC)

ที่อยู่ 78 ถ.บางแสนสาย 4 ใต้ ตำบลแสนสุข อำเภอเมืองชลบุรี จ.ชลบุรี

ชั้น 2

สำรวจบ้านข้างเคียง ต๊อกปิ๊กกี้ (POKI HOLIC)

ที่อยู่ 78 ถ.บางแสนสาย 4 ใต้ ตำบลแสนสุข อำเภอเมืองชลบุรี จ.ชลบุรี

ชั้น 2

สำรวจบ้านข้างเคียง ต๊อกปิ๊กกี้ (POKI HOLIC)

ที่อยู่ 78 ถ.บางแสนสาย 4 ใต้ ตำบลแสนสุข อำเภอเมืองชลบุรี จ.ชลบุรี

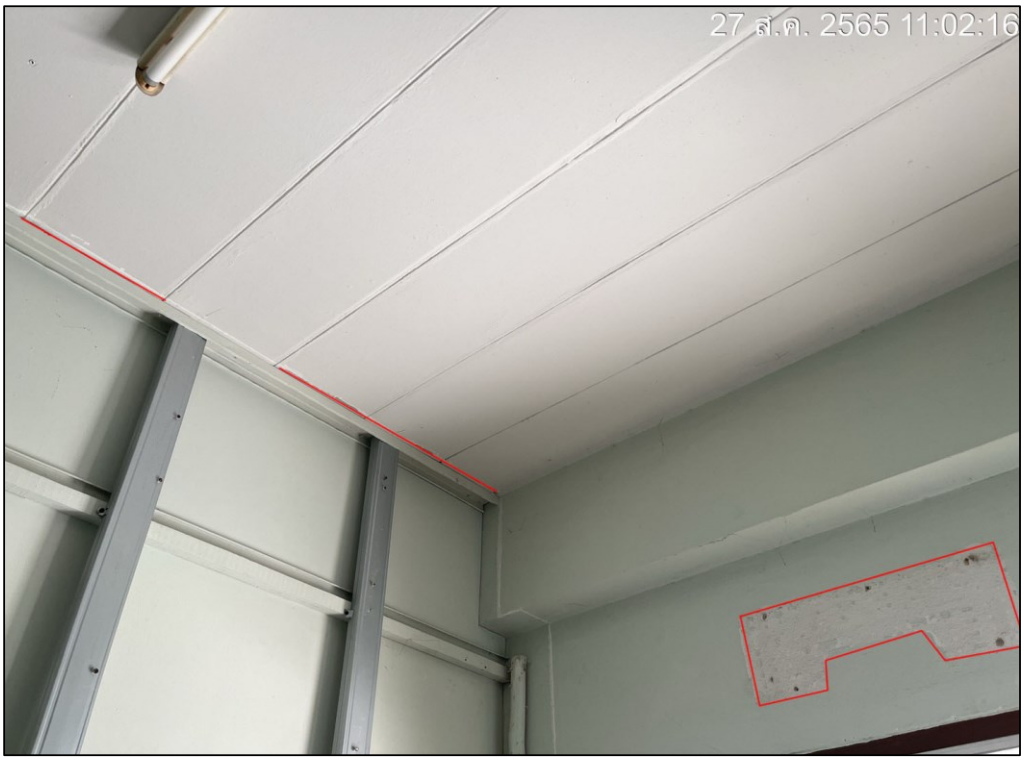

ชั้น 2

สำรวจบ้านข้างเคียง ต๊อกปิ๊กกี้ (POKI HOLIC)

ที่อยู่ 78 ถ.บางแสนสาย 4 ใต้ ตำบลแสนสุข อำเภอเมืองชลบุรี จ.ชลบุรี

ชั้น 2

สำรวจบ้านข้างเคียง ต๊อกปิ๊กกี้ (POKI HOLIC)

ที่อยู่ 78 ถ.บางแสนสาย 4 ใต้ ตำบลแสนสุข อำเภอเมืองชลบุรี จ.ชลบุรี

ชั้น 2

สำรวจบ้านข้างเคียง ต๊อกป๊กกี้ (POKI HOLIC)

ที่อยู่ 78 ถ.บางแสนสาย 4 ใต้ ตำบลแสนสุข อำเภอเมืองชลบุรี จ.ชลบุรี

ชั้น 2

สำรวจบ้านข้างเคียง ต๊อกปิ๊กกี้ (POKI HOLIC)

ที่อยู่ 78 ถ.บางแสนสาย 4 ใต้ ตำบลแสนสุข อำเภอเมืองชลบุรี จ.ชลบุรี

ชั้น 2

รายงานผลการสำรวจบ้านข้างเคียง

โครงการ Brixton Campus Bangsaen

ก่อนดำเนินการก่อสร้าง

สำรวจบ้านข้างเคียง ร้านอาหารตามสั่ง (Gin-GA-PRAO)

ที่อยู่ 41 ถ.บางแสนสาย 4 ใต้

ตำบลแสนสุข อำเภอเมืองชลบุรี จ.ชลบุรี

บริษัท 7 มกรา จำกัด
7 MAKARA CO., LTD.

MEMO

BBS.7MR.SF.CSR.001.65

วันที่ 06 สิงหาคม 2565

เรื่อง แจ้งขอเข้าสำรวจบ้านข้างเคียงโครงการก่อสร้าง BRIXTON CAMPUS BANGSAEN

เรียน เจ้าของบ้าน ผู้จัดการอาคารและผู้พักอาศัยพื้นที่ข้างเคียงโครงการ BRIXTON CAMPUS BANGSAEN

สำเนาถึง -

เนื่องด้วย บริษัท ออริจิ้น อีซีซี จำกัด เจ้าของโครงการ BRIXTON CAMPUS BANGSAEN ที่ตั้ง ถนนบางแสนสาย - 4 ใต้ ตำบลแสนสุข อำเภอเมืองชลบุรี จังหวัดชลบุรี ประเภทอาคารพักอาศัย ค.ส.ล. สูง 8 ชั้น 1 อาคาร พักอาศัย และจอดรถ จำนวนห้องพัก ทั้งสิ้น 246 ห้อง ขนาดพื้นที่รวม 2 ไร่ 14.9 ตารางวา ทั้งนี้ โครงการ ฯ ได้ว่าจ้าง บริษัท 7 มกรา จำกัด เพื่อดำเนินงานก่อสร้าง

บริษัท 7 มกรา จำกัด จึงใคร่ขอแจ้งเจ้าของบ้าน ผู้จัดการอาคารและผู้พักอาศัยพื้นที่ข้างเคียงโครงการ ฯ ทราบและขอเข้าสำรวจข้อมูลก่อนการก่อสร้างเพื่อเก็บข้อมูลสภาพอาคารก่อนเริ่มดำเนินการงานเสาเข็มและฐานราก ภายหลังการสำรวจข้อมูลทางโครงการ ฯ ยินดีที่จะรับผิดชอบในส่วนที่เสียหายเพิ่มเติมหรือได้รับผลกระทบขณะก่อสร้างจากโครงการฯ

จึงเรียนมาเพื่อโปรพิจารณา

ลงชื่อ [redacted]

(คุณประวิทย์ มะโนวัน)
ผู้จัดการโครงการฯ

วันที่.....

ติดต่อเจ้าหน้าที่ บริษัท 7 มกรา จำกัด

นางสาวสุธาสินี สุขอย	Safety Officer	[redacted]
นางสาวมยุรี ครองหนองแดง	Safety Officer	
นายกีรติ ชันประเศียร	วิศวกรโครงการ	
นายประวิทย์ มะโนวัน	ผู้จัดการโครงการ	

318/118 ซอยนวมินทร์ 70 แยก 6 แขวงคลองกุ่ม เขตบึงกุ่ม กรุงเทพมหานคร 10240 โทร.(090)961-0377 โทรศัพท์/โทรสาร (02)944-9798
318/118 Soi Navamin 70 Yaek 6 Khlongkum Buengkum Bangkok 10240 Mobile : (090)961-0377 Tel/Fax : (02)944-9798

สำรวจบ้านข้างเคียง ร้านอาหารตามสั่ง (Gin-GA-PRAO)

ที่อยู่ 41 ถ.บางแสนสาย 4 ใต้ ตำบลแสนสุข อำเภอเมืองชลบุรี จ.ชลบุรี

ชั้น 1

สำรวจบ้านข้างเคียง ร้านอาหารตามสั่ง (Gin-GA-PRAO)

ที่อยู่ 41 ถ.บางแสนสาย 4 ใต้ ตำบลแสนสุข อำเภอเมืองชลบุรี จ.ชลบุรี

ชั้น 1

สำรวจบ้านข้างเคียง ร้านอาหารตามสั่ง (Gin-GA-PRAO)

ที่อยู่ 41 ถ.บางแสนสาย 4 ใต้ ตำบลแสนสุข อำเภอเมืองชลบุรี จ.ชลบุรี

ชั้น 1

สำรวจบ้านข้างเคียง ร้านอาหารตามสั่ง (Gin-GA-PRAO)

ที่อยู่ 41 ถ.บางแสนสาย 4 ใต้ ตำบลแสนสุข อำเภอเมืองชลบุรี จ.ชลบุรี

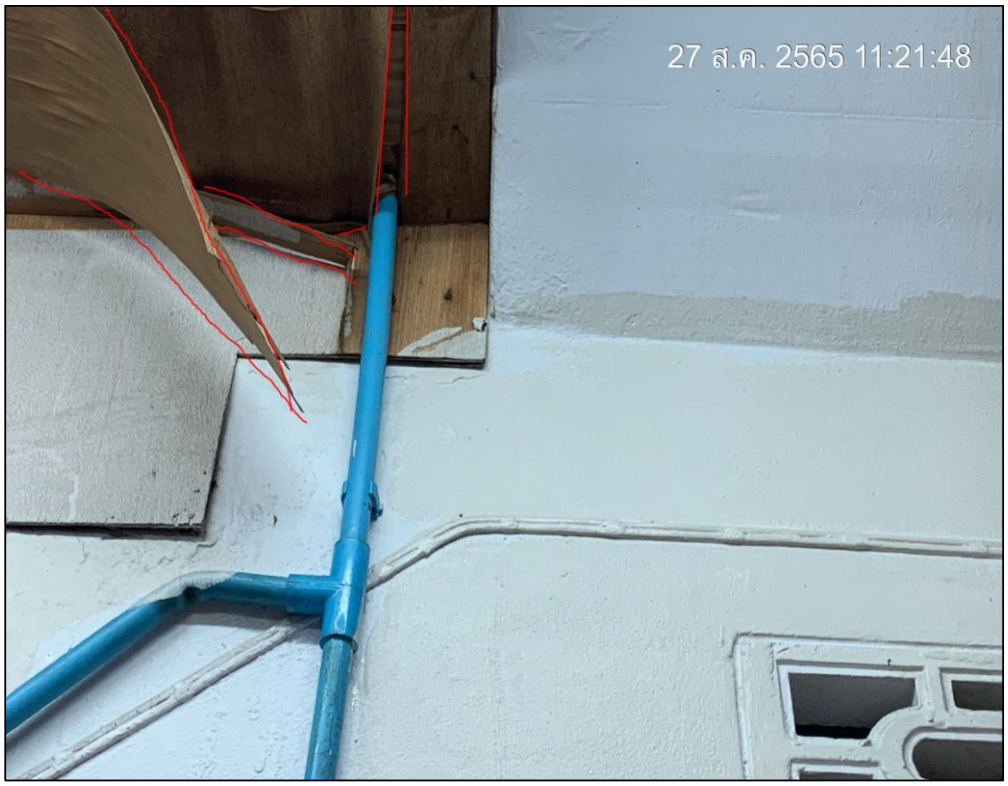

ชั้น 1

สำรวจบ้านข้างเคียง ร้านอาหารตามสั่ง (Gin-GA-PRAO)

ที่อยู่ 41 ถ.บางแสนสาย 4 ใต้ ตำบลแสนสุข อำเภอเมืองชลบุรี จ.ชลบุรี

ชั้น 1

สำรวจบ้านข้างเคียง ร้านอาหารตามสั่ง (Gin-GA-PRAO)

ที่อยู่ 41 ถ.บางแสนสาย 4 ใต้ ตำบลแสนสุข อำเภอเมืองชลบุรี จ.ชลบุรี

ชั้น 1

สำรวจบ้านข้างเคียง ร้านอาหารตามสั่ง (Gin-GA-PRAO)

ที่อยู่ 41 ถ.บางแสนสาย 4 ใต้ ตำบลแสนสุข อำเภอเมืองชลบุรี จ.ชลบุรี

ชั้น 1

สำรวจบ้านข้างเคียง ร้านอาหารตามสั่ง (Gin-GA-PRAO)

ที่อยู่ 41 ถ.บางแสนสาย 4 ใต้ ตำบลแสนสุข อำเภอเมืองชลบุรี จ.ชลบุรี

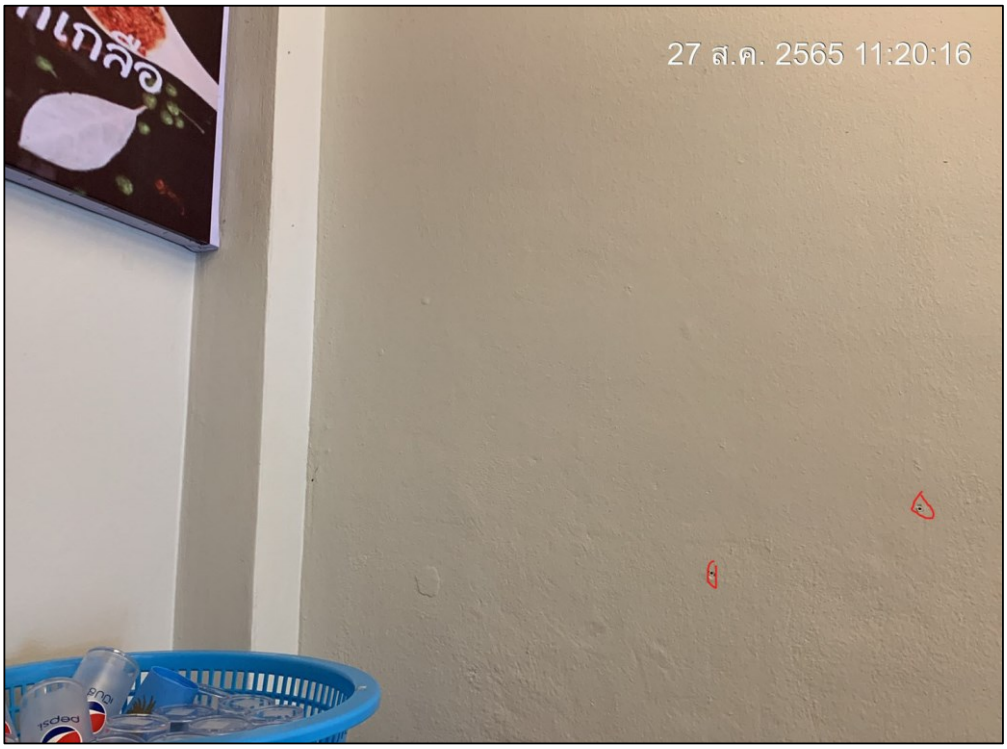

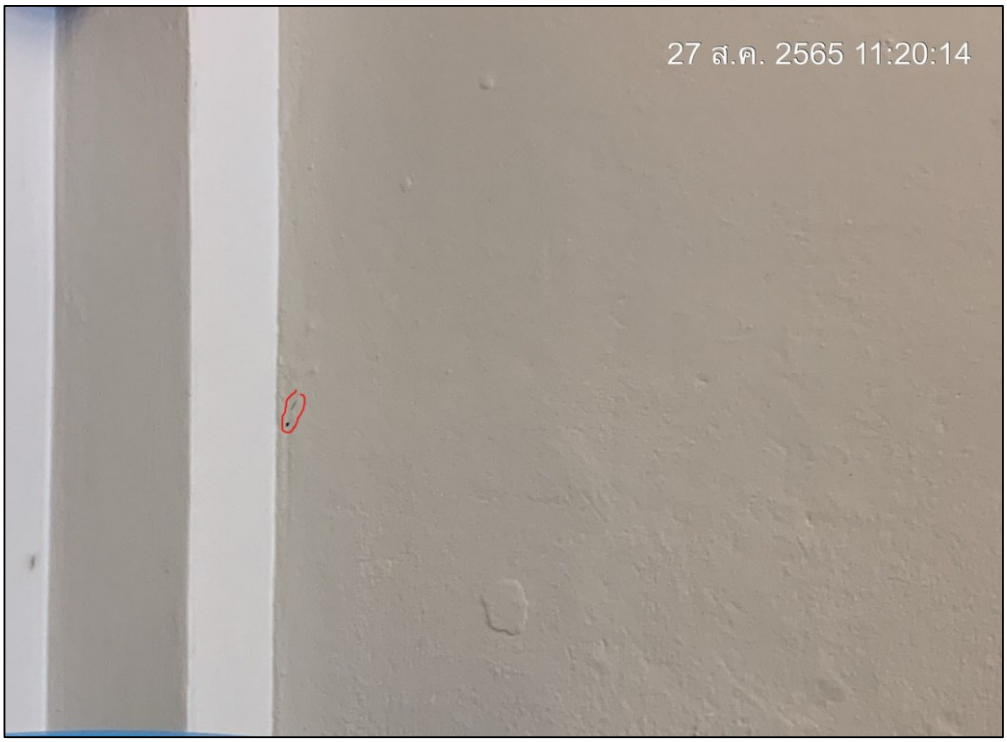

ชั้น 1

สำรวจบ้านข้างเคียง ร้านอาหารตามสั่ง (Gin-GA-PRAO)

ที่อยู่ 41 ถ.บางแสนสาย 4 ใต้ ตำบลแสนสุข อำเภอเมืองชลบุรี จ.ชลบุรี

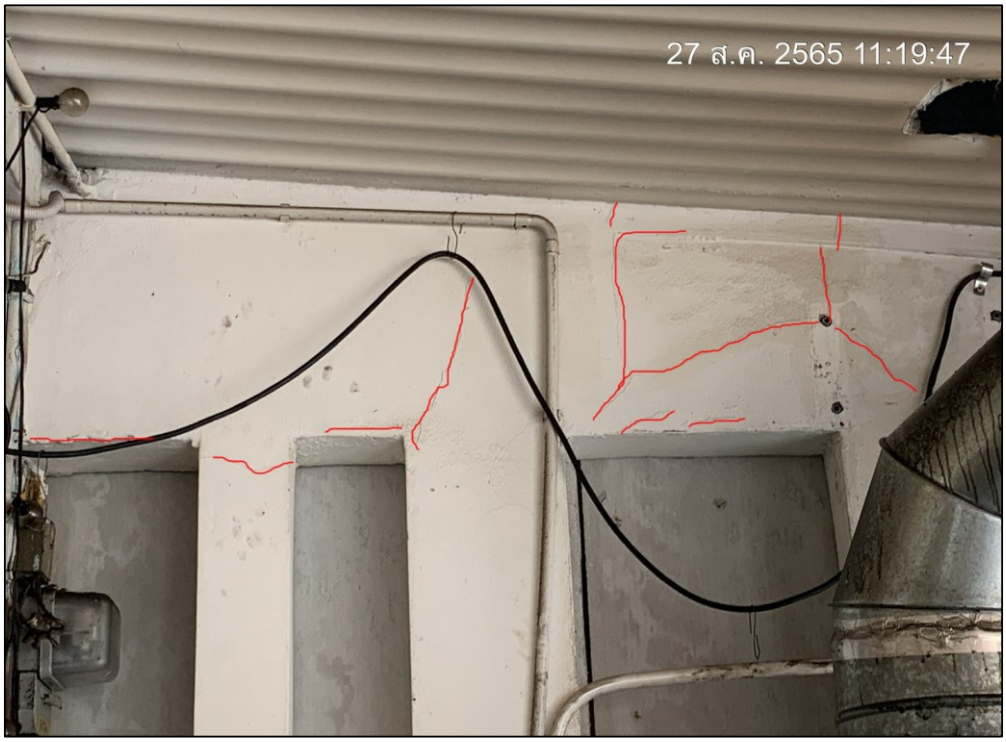

ชั้น 1

รายงานผลการสำรวจบ้านข้างเคียง

โครงการ Brixton Campus Bangsaen

ก่อนดำเนินการก่อสร้าง

สำรวจบ้านข้างเคียง มายเฮ้าส์ ขาย - ฝาก

ที่อยู่ 29 ถ.บางแสนสาย 4 ใต้

ตำบลแสนสุข อำเภอเมืองชลบุรี จ.ชลบุรี

บริษัท 7 มกรา จำกัด
7 MAKARA CO., LTD.

MEMO

BBS.7MR.SF.CSR.001.65

วันที่ 06 สิงหาคม 2565

เรื่อง แจ้งขอเข้าสำรวจบ้านข้างเคียงโครงการก่อสร้าง BRIXTON CAMPUS BANGSAEN

เรียน เจ้าของบ้าน ผู้จัดการอาคารและผู้พักอาศัยพื้นที่ข้างเคียงโครงการ BRIXTON CAMPUS BANGSAEN

สำเนาถึง -

เนื่องด้วย บริษัท ออริจิ้น อีซีซี จำกัด เจ้าของโครงการ BRIXTON CAMPUS BANGSAEN ที่ตั้ง ถนนบางแสนสาย - 4 ใต้ ตำบลแสนสุข อำเภอเมืองชลบุรี จังหวัดชลบุรี ประเภทอาคารพักอาศัย ค.ส.ล. สูง 8 ชั้น 1 อาคาร พักอาศัย และจอดรถ จำนวนห้องพัก ทั้งสิ้น 246 ห้อง ขนาดพื้นที่รวม 2 ไร่ 14.9 ตารางวา ทั้งนี้ โครงการ ฯ ได้ว่าจ้าง บริษัท 7 มกรา จำกัด เพื่อดำเนินงานก่อสร้าง

บริษัท 7 มกรา จำกัด จึงใคร่ขอแจ้งเจ้าของบ้าน ผู้จัดการอาคารและผู้พักอาศัยพื้นที่ข้างเคียงโครงการ ฯ ทราบและขอเข้าสำรวจข้อมูลก่อนการก่อสร้างเพื่อเก็บข้อมูลสภาพอาคารก่อนเริ่มดำเนินการงานเสาเข็มและฐานราก ภายหลังการสำรวจข้อมูลทางโครงการ ฯ ยินดีที่จะรับผิดชอบในส่วนที่เสียหายเพิ่มเติมหรือได้รับผลกระทบขณะก่อสร้างจากโครงการฯ

จึงเรียนมาเพื่อโปรพิจารณา

ลงชื่อ [redacted]

(คุณประวิทย์ มะโนวัน)

ผู้จัดการโครงการฯ

วันที่.....

ติดต่อเจ้าหน้าที่ บริษัท 7 มกรา จำกัด

นางสาวสุธาสินี สุขอย	Safety Officer	[redacted]
นางสาวมยุรี ครองหนองแดง	Safety Officer	
นายกีรติ ชันประเศียร	วิศวกรโครงการ	
นายประวิทย์ มะโนวัน	ผู้จัดการโครงการ	

318/118 ซอยนวมินทร์ 70 แยก 6 แขวงคลองกุ่ม เขตบึงกุ่ม กรุงเทพมหานคร 10240 โทร.(090)961-0377 โทรศัพท์/โทรสาร (02)944-9798
318/118 Soi Navamin 70 Yaek 6 Khlongkum Buengkum Bangkok 10240 Mobile : (090)961-0377 Tel/Fax : (02)944-9798

สำรวจบ้านข้างเคียง มายเฮ้าส์ ขาย - ฝาก

ที่อยู่ 29 ถ.บางแสนสาย 4 ใต้ ตำบลแสนสุข อำเภอเมืองชลบุรี จ.ชลบุรี

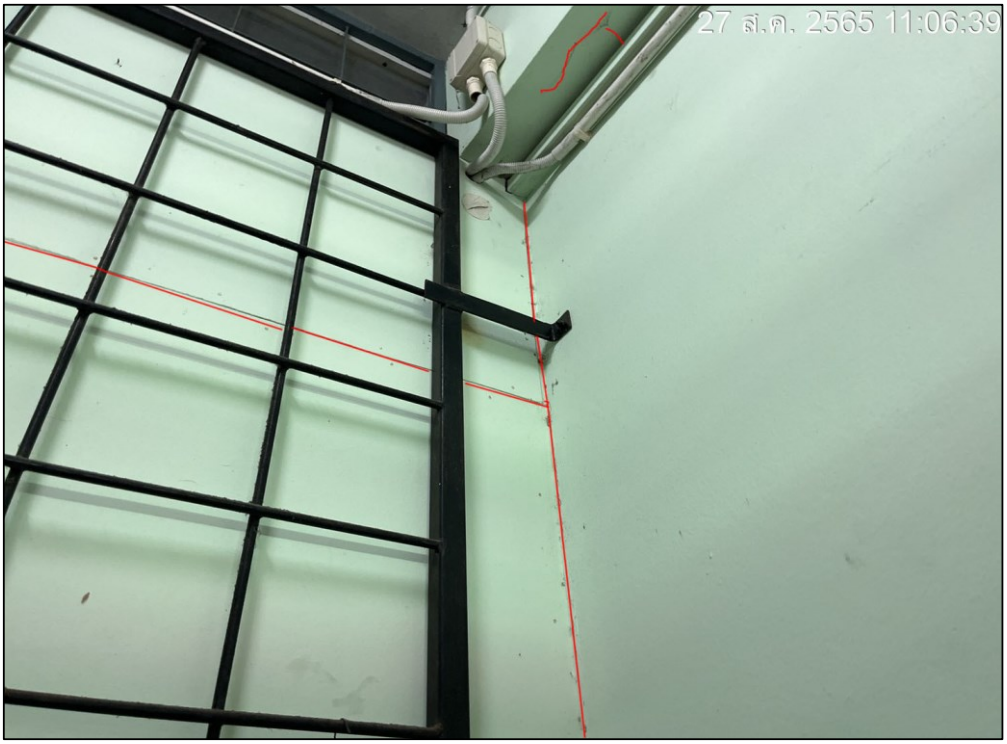

ชั้น 1

ผู้รับจ้าง : บริษัท 7 มกรา จำกัด

สำรวจบ้านข้างเคียง มายเฮ้าส์ ขาย - ฝาก

ที่อยู่ 29 ถ.บางแสนสาย 4 ใต้ ตำบลแสนสุข อำเภอเมืองชลบุรี จ.ชลบุรี

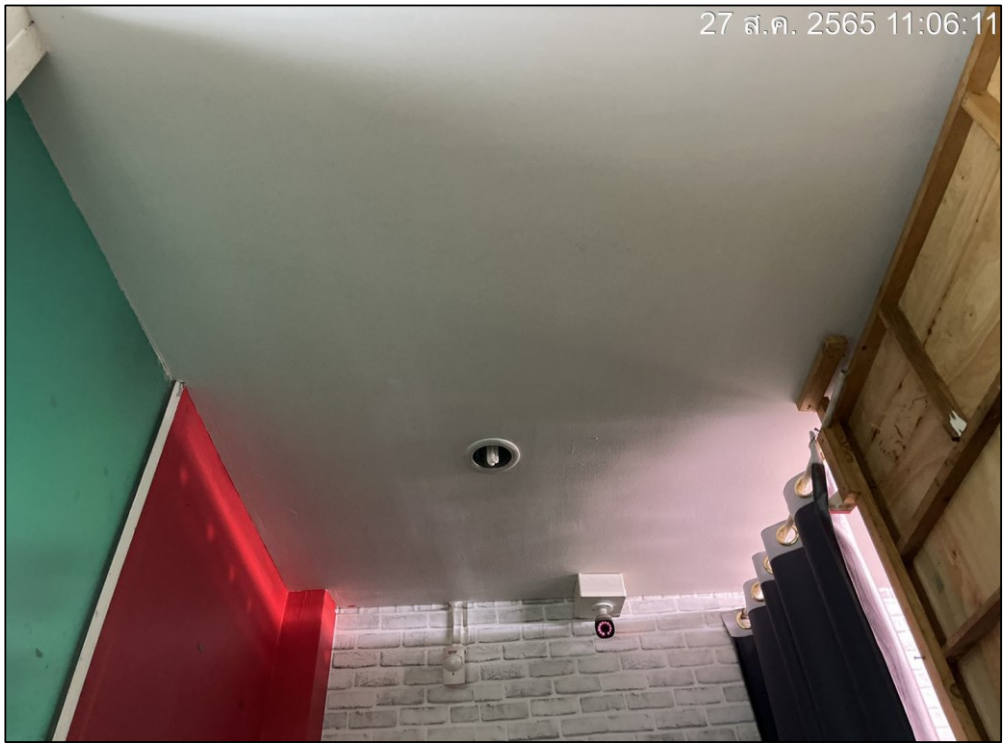

ชั้น 1

สำรวจบ้านข้างเคียง มายเฮ้าส์ ขาย - ฝาก

ที่อยู่ 29 ถ.บางแสนสาย 4 ใต้ ตำบลแสนสุข อำเภอเมืองชลบุรี จ.ชลบุรี

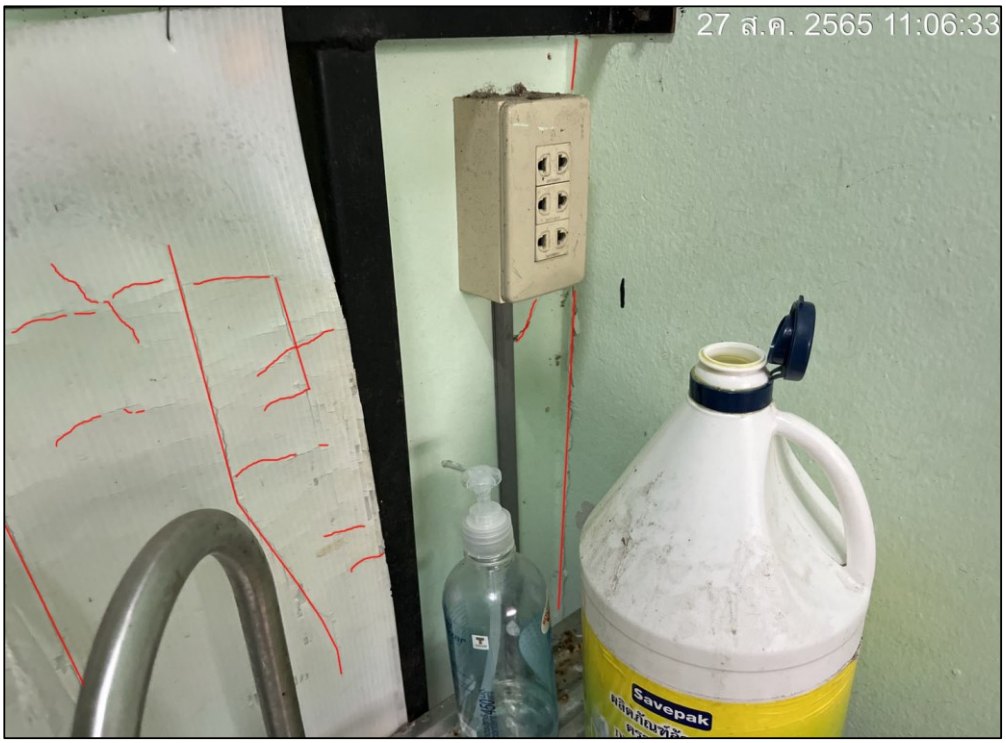

ชั้น 1

สำรวจบ้านข้างเคียง มายเฮ้าส์ ขาย - ฝาก

ที่อยู่ 29 ถ.บางแสนสาย 4 ใต้ ตำบลแสนสุข อำเภอเมืองชลบุรี จ.ชลบุรี

ชั้น 1

สำรวจบ้านข้างเคียง มายเฮ้าส์ ขาย - ฝาก

ที่อยู่ 29 ถ.บางแสนสาย 4 ใต้ ตำบลแสนสุข อำเภอเมืองชลบุรี จ.ชลบุรี

สำรวจบ้านข้างเคียง มายเฮ้าส์ ขาย - ฝาก

ที่อยู่ 29 ถ.บางแสนสาย 4 ใต้ ตำบลแสนสุข อำเภอเมืองชลบุรี จ.ชลบุรี

ชั้น 1

สำรวจบ้านข้างเคียง มายเฮ้าส์ ขาย - ฝาก

ที่อยู่ 29 ถ.บางแสนสาย 4 ใต้ ตำบลแสนสุข อำเภอเมืองชลบุรี จ.ชลบุรี

ชั้น 1

สำรวจบ้านข้างเคียง มายเฮ้าส์ ขาย - ฝาก

ที่อยู่ 29 ถ.บางแสนสาย 4 ใต้ ตำบลแสนสุข อำเภอเมืองชลบุรี จ.ชลบุรี

ชั้น 1

สำรวจบ้านข้างเคียง มายเฮ้าส์ ขาย - ฝาก

ที่อยู่ 29 ถ.บางแสนสาย 4 ใต้ ตำบลแสนสุข อำเภอเมืองชลบุรี จ.ชลบุรี

ชั้น 1

สำรวจบ้านข้างเคียง มายเฮ้าส์ ขาย - ฝาก

ที่อยู่ 29 ถ.บางแสนสาย 4 ใต้ ตำบลแสนสุข อำเภอเมืองชลบุรี จ.ชลบุรี

ชั้น 1

สำรวจบ้านข้างเคียง มายเฮ้าส์ ขาย - ฝาก

ที่อยู่ 29 ถ.บางแสนสาย 4 ใต้ ตำบลแสนสุข อำเภอเมืองชลบุรี จ.ชลบุรี

ชั้น 1

สำรวจบ้านข้างเคียง มายเฮ้าส์ ขาย - ฝาก

ที่อยู่ 29 ถ.บางแสนสาย 4 ใต้ ตำบลแสนสุข อำเภอเมืองชลบุรี จ.ชลบุรี

ชั้น 1

สำรวจบ้านข้างเคียง มายเฮ้าส์ ขาย - ฝาก

ที่อยู่ 29 ถ.บางแสนสาย 4 ใต้ ตำบลแสนสุข อำเภอเมืองชลบุรี จ.ชลบุรี

ชั้น 1

สำรวจบ้านข้างเคียง มายเฮ้าส์ ขาย - ฝาก

ที่อยู่ 29 ถ.บางแสนสาย 4 ใต้ ตำบลแสนสุข อำเภอเมืองชลบุรี จ.ชลบุรี

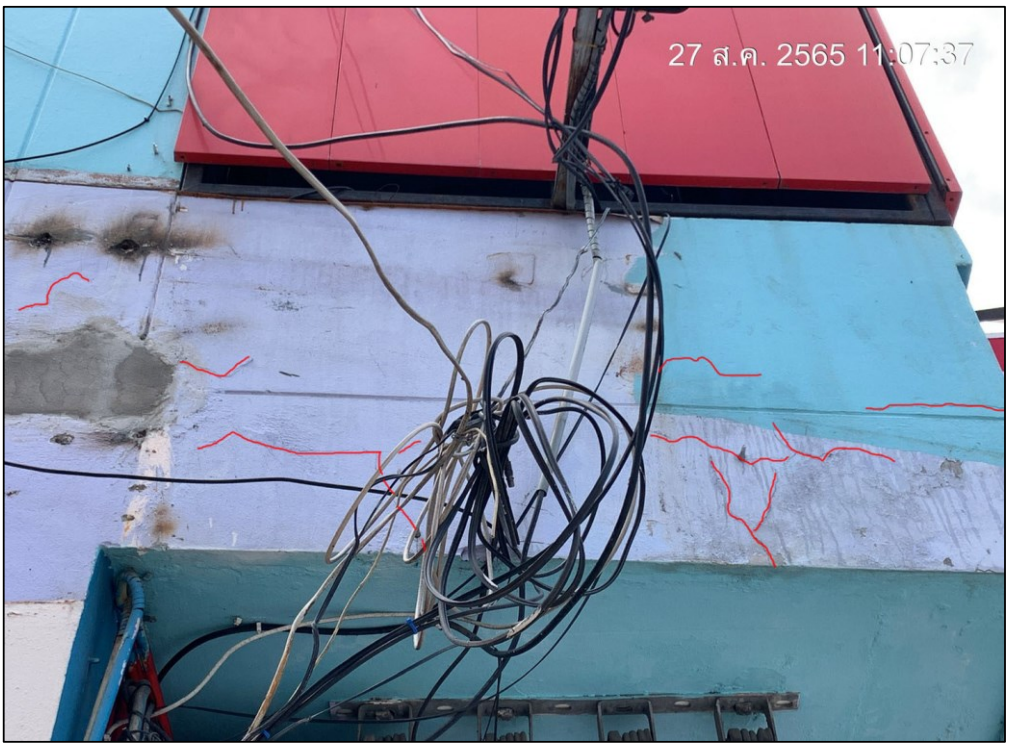

ชั้น 1

สำรวจบ้านข้างเคียง มายเฮ้าส์ ขาย - ฝาก

ที่อยู่ 29 ถ.บางแสนสาย 4 ใต้ ตำบลแสนสุข อำเภอเมืองชลบุรี จ.ชลบุรี

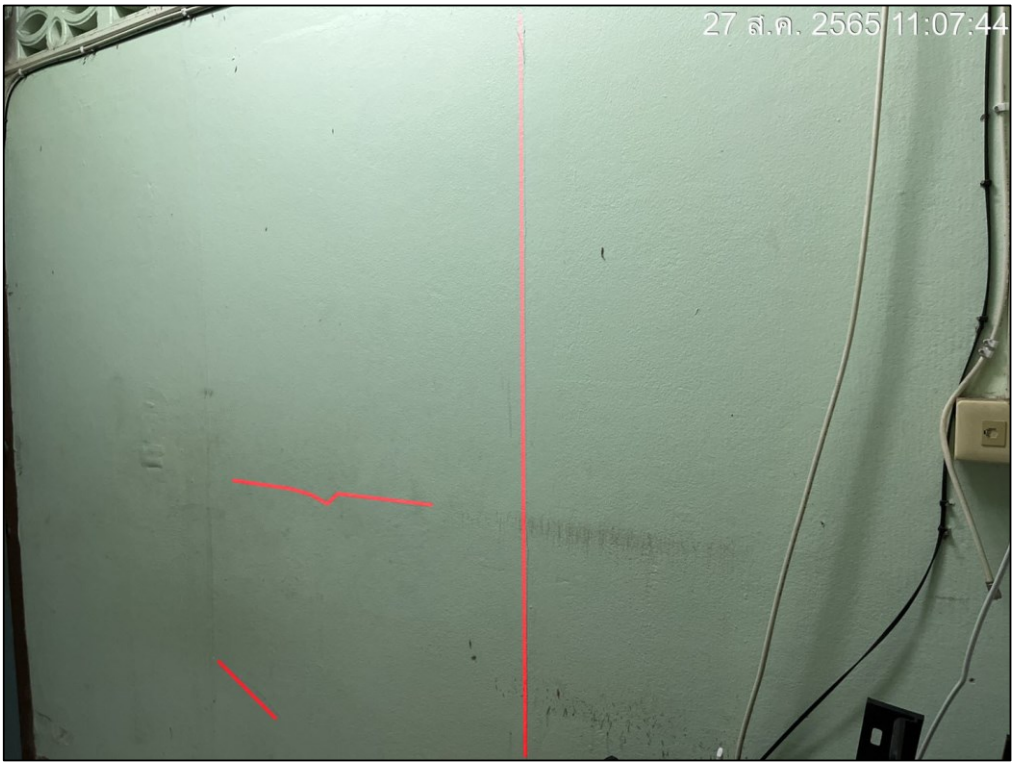

ชั้น 2

สำรวจบ้านข้างเคียง มายเฮ้าส์ ขาย - ฝาก

ที่อยู่ 29 ถ.บางแสนสาย 4 ใต้ ตำบลแสนสุข อำเภอเมืองชลบุรี จ.ชลบุรี

ชั้น 2

สำรวจบ้านข้างเคียง มายเฮ้าส์ ขาย - ฝาก

ที่อยู่ 29 ถ.บางแสนสาย 4 ใต้ ตำบลแสนสุข อำเภอเมืองชลบุรี จ.ชลบุรี

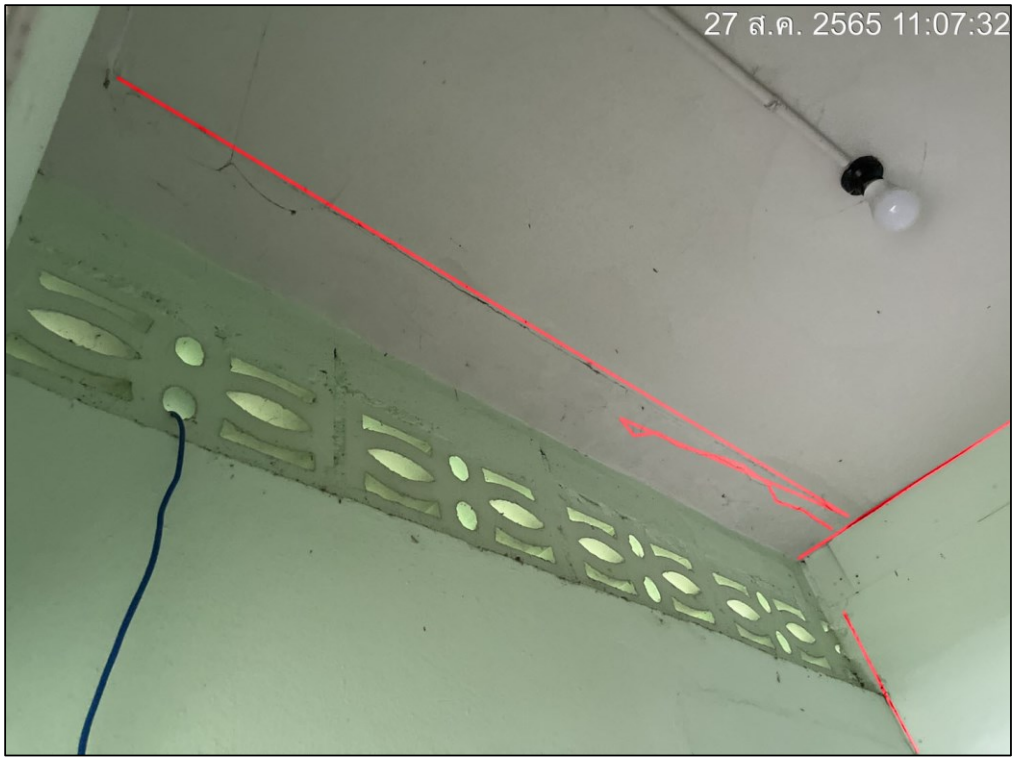

ชั้น 2

สำรวจบ้านข้างเคียง มายเฮ้าส์ ขาย - ฝาก

ที่อยู่ 29 ถ.บางแสนสาย 4 ใต้ ตำบลแสนสุข อำเภอเมืองชลบุรี จ.ชลบุรี

ชั้น 2

สำรวจบ้านข้างเคียง มายเฮ้าส์ ขาย - ฝาก

ที่อยู่ 29 ถ.บางแสนสาย 4 ใต้ ตำบลแสนสุข อำเภอเมืองชลบุรี จ.ชลบุรี

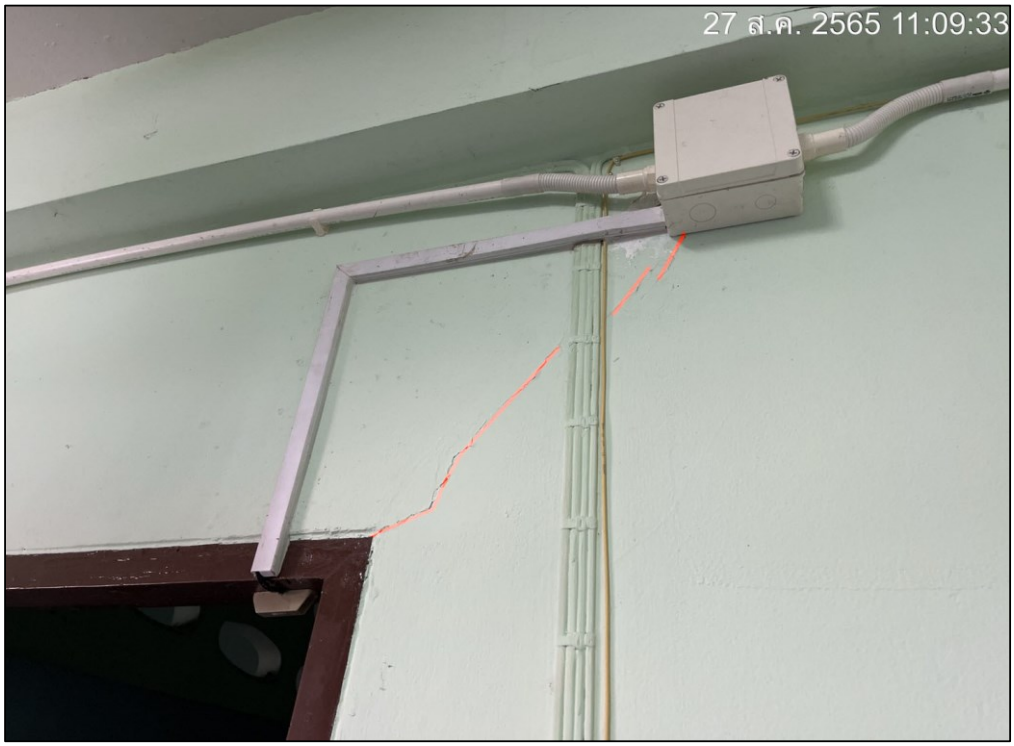

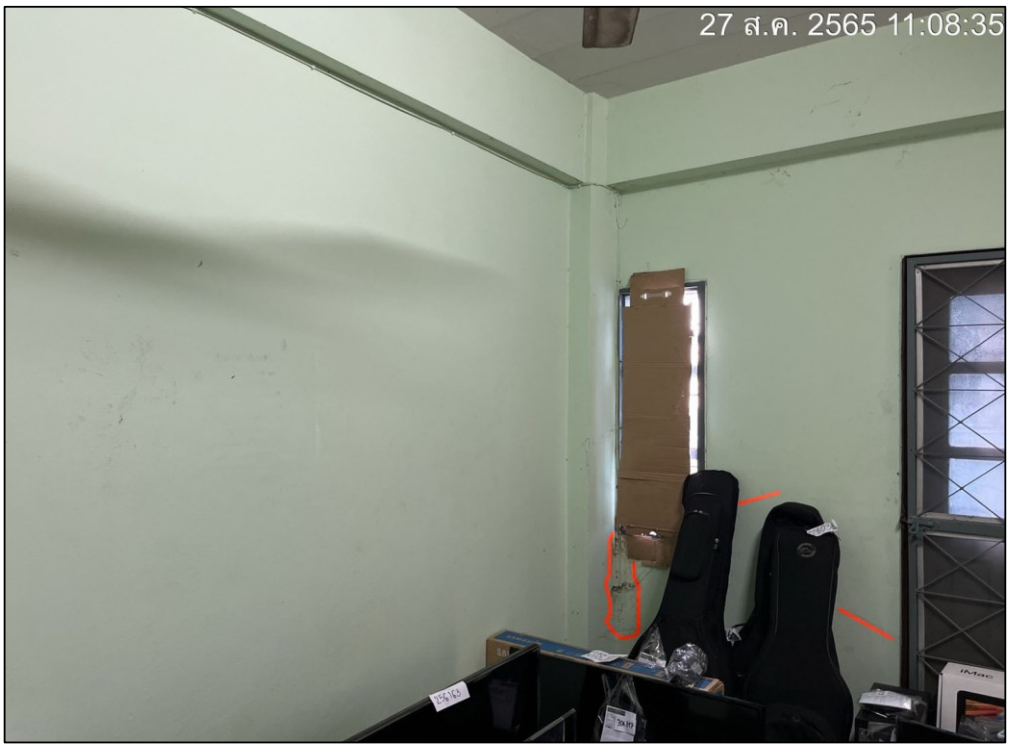

ชั้น 3

สำรวจบ้านข้างเคียง มายเฮ้าส์ ขาย - ฝาก

ที่อยู่ 29 ถ.บางแสนสาย 4 ใต้ ตำบลแสนสุข อำเภอเมืองชลบุรี จ.ชลบุรี

ชั้น 3

สำรวจบ้านข้างเคียง มายเฮ้าส์ ขาย - ฝาก

ที่อยู่ 29 ถ.บางแสนสาย 4 ใต้ ตำบลแสนสุข อำเภอเมืองชลบุรี จ.ชลบุรี

ชั้น 4

สำรวจบ้านข้างเคียง มายเฮ้าส์ ขาย - ฝาก

ที่อยู่ 29 ถ.บางแสนสาย 4 ใต้ ตำบลแสนสุข อำเภอเมืองชลบุรี จ.ชลบุรี

ชั้น 4

สำรวจบ้านข้างเคียง มายเฮ้าส์ ขาย - ฝาก

ที่อยู่ 29 ถ.บางแสนสาย 4 ใต้ ตำบลแสนสุข อำเภอเมืองชลบุรี จ.ชลบุรี

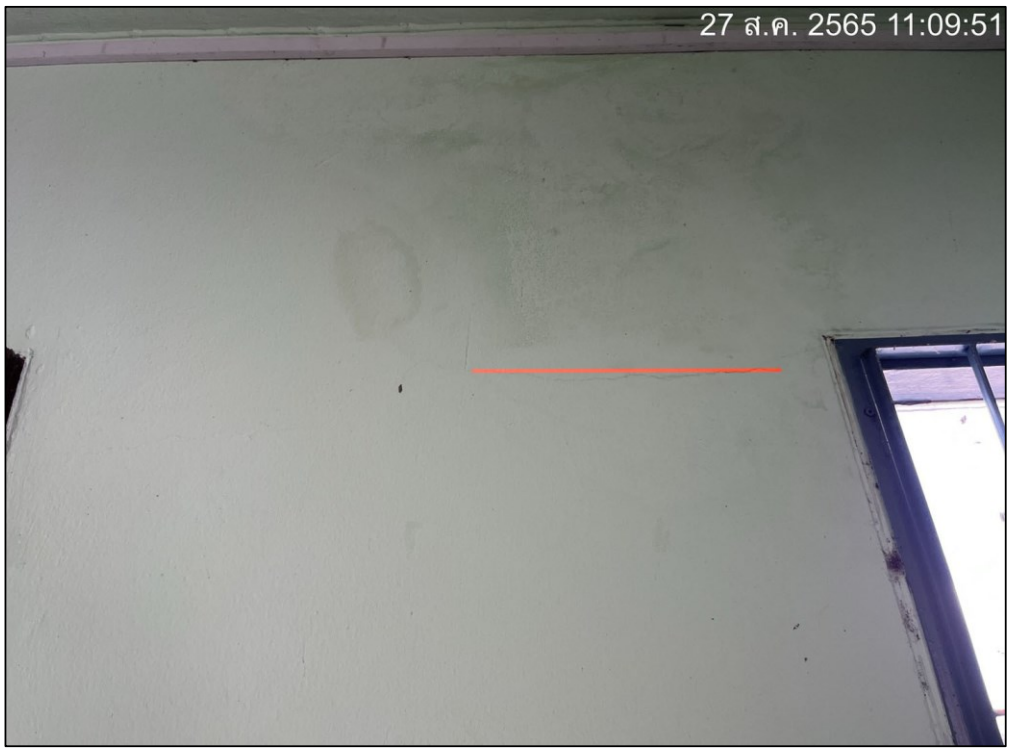

ชั้น 4