เอกสารแนบ 7

เอกสารสนับสนุนกิจกรรมชุมชน

MM-C17

วันที่ 13 มกราคม 2566 ร่วมสนับสนุนกิจกรรมวันเด็ก มอบอุปกรณ์การเรียน
ให้นักเรียนโรงเรียน อนุบาลวัดพระพุทธบาท จำนวน 3,000บาท

น.7/1

รายงานผลการดำเนินกิจกรรมประจำปี 2566

โครงการเหมืองแร่หินอุตสาหกรรมหินปูน (เพื่ออุตสาหกรรมปูนซีเมนต์
เพื่ออุตสาหกรรมก่อสร้าง และเพื่อทำปูนขาว)

ประทานบัตรที่ 33282/16276 และประทานบัตรที่ 33283/16277

ของนางสาวปริศนา อุดมรัตน์

ตำบลพุกร่าง อำเภอพระพุทธบาท จังหวัดสระบุรี

จัดทำโดย

นางสาวปริศนา อุดมรัตน์

****

เลขที่ 1/1 หมู่ 9 ตำบลพุกร่าง อำเภอพระพุทธบาท จังหวัดสระบุรี

วันที่ 13 มกราคม 2566 ร่วมสนับสนุนกิจกรรมวันเด็ก มอบจักรยาน Turbo อุปกรณ์การเรียน และหอยทอด ให้โรงเรียน ท้ายพิกุล เป็นจำนวนเงิน 10,500 บาท

วันที่ 14 มกราคม 2566 ร่วมสนับสนุนกิจกรรมวันเด็กกับเทศบาลตำบลพุกร่าง มอบจักรยาน Turbo จำนวน 5 คัน และหอยทอด เป็นจำนวนเงิน 19,300 บาท

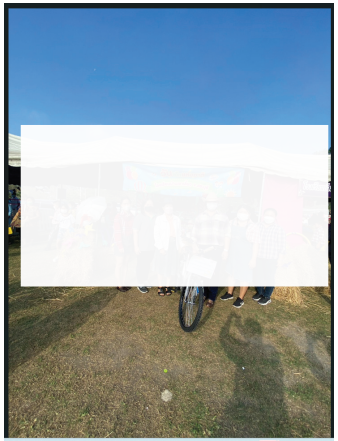

วันที่ 20 มกราคม 2566

ร่วมสนับสนุนกิจกรรมการแข่งขันตอบปัญหากฎหมายกับมหาวิทยาลัยหอการค้าไทย

จำนวน 30,000บาท

วันที่ 23 มกราคม 2566 ร่วมเป็นเจ้าภาพทอดผ้าป่าสามัคคีชมรม อสม.ต.พุกร่าง อ.พระพุทธบาท จ.สระบุรี เพื่อสนับสนุนชมรมและสวัสดิการ ของ อสม. ณ ห้องประชุม รพ.สต.หนองคณฑี

จำนวน 3,000 บาท

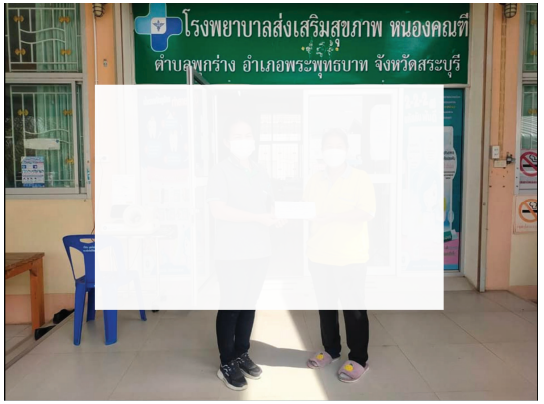

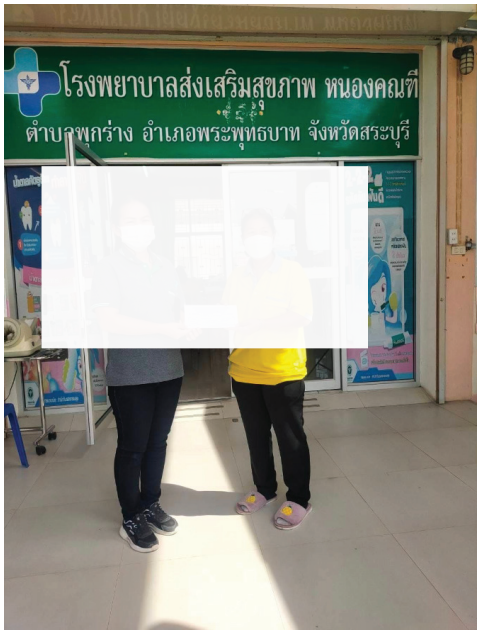

วันที่ 3 กุมภาพันธ์ 2566

ร่วมสนับสนุนข้าวสารและไข่ไก่ ให้กับนักเรียนโรงเรียนบ้านเขาเลี้ยว เป็นเงิน 1,500 บาท

วันที่ 3 กุมภาพันธ์ 2566

ร่วมสนับสนุนข้าวสารและไข่ไก่ ให้กับนักเรียนโรงเรียนบ้านพุกร่าง เป็นเงิน 1,500 บาท

วันที่ 1 กุมภาพันธ์ 2566

ร่วมทำบุญทอดผ้าป่า และ สนับสนุนมอบทุนการศึกษาให้นักเรียนโรงเรียนพุกร่าง

เป็นจำนวนเงิน 30,000 บาท

เมื่อวันที่ 23 กุมภาพันธ์ 2566

สนับสนุนในการปรับปรุงพื้นที่สาธารณะเพื่อรองรับเครื่องออกกำลังกายและเครื่องเล่นเด็ก

ณ หมู่ 5 ตำบลพุกร่างโดยใช้งบประมาณไปทั้งหมด 50,449 บาท

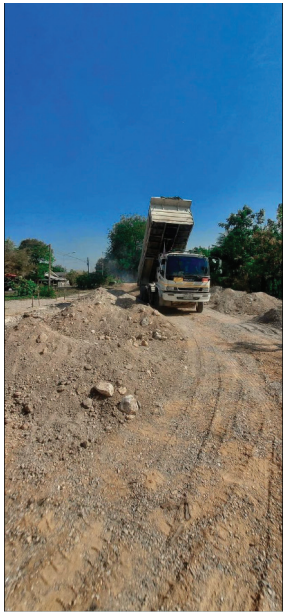

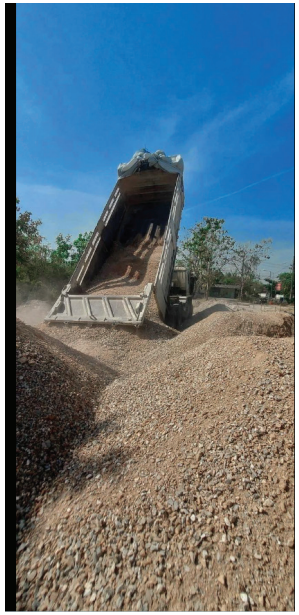

เมื่อวันที่ 8 กุมภาพันธ์ 2566

สนับสนุนในการปรับปรุงซ่อมแซมหน้าต่างห้องชั้นอนุบาลที่กั้นนกบริเวณโรงอาหารและที่กั้นนกบริเวณห้องน้ำ

ณ โรงเรียนบ้านเขาเลี้ยว โดยใช้งบประมาณไปทั้งหมด 61,774.22 บาท

เมื่อวันที่ 21 กุมภาพันธ์ 2566

สนับสนุนจ่ายค่าไฟฟ้าวัดกัลยาณบรรพต ประจำเดือนม.ค.-ก.พ.66 เป็นจำนวนเงิน 12,333.52 บาท

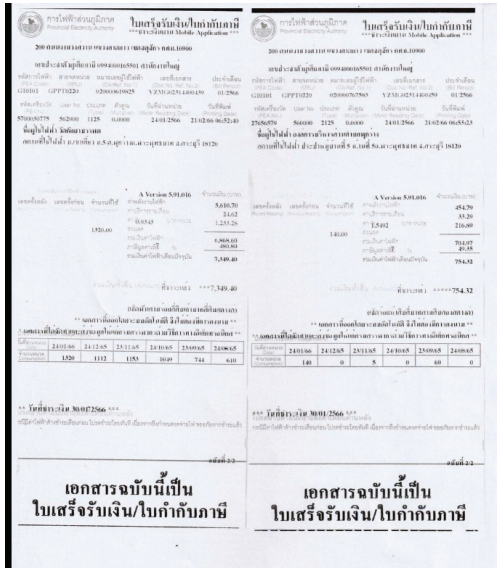

วันที่ 3 มีนาคม 2566

ร่วมสนับสนุนข้าวสารและไข่ไก่ให้นักเรียนโรงเรียนบ้านเขาเลี้ยว

เป็นจำนวนเงิน 1,500 บาท

วันที่ 3 มีนาคม 2566

ร่วมสนับสนุนข้าวสารและไข่ไก่ให้นักเรียนโรงเรียนบ้านพุกร่าง

เป็นจำนวนเงิน 1,500 บาท

วันที่ 22 มีนาคม 2566

แจกข้าวสารหมู่ที่ 5 ตำบลพุกร่าง จำนวน 190 ถัง จำนวนเงิน 84,550 บาท

วันที่ 16 มีนาคม 2566

มอบทุนการศึกษาให้นักเรียนโรงเรียนบ้านเขาเลี้ยว เป็นจำนวนเงิน 30,000 บาท

วันที่ 10 เมษายน 2566

ร่วมสนับสนุนกิจกรรมประเพณี วันสงกรานต์ กับเทศบาลตำบลพุกร่าง เป็นจำนวนเงิน 5,000 บาท

วันที่ 10 เมษายน 2566

ร่วมสนับสนุนจุดบริการ ประชาชน กับตำรวจชุมชน ตำบลพุกร่าง จำนวน 3,000 บาท

วันที่ 27 มีนาคม 2566

มอบข้าวสารสนับสนุน เทศบาลตำบลพุกร่าง(งานป้องกัน)จำนวน 10 ถัง จำนวนเงิน 3,100 บาท

วันที่ 23 มีนาคม 2566

แจกข้าวสารหมู่ที่ 9 ตำบลพุกร่าง จำนวน 380 ถัง จำนวนเงิน 117,800 บาท

วันที่ 30 เมษายน 2566

มอบข้าวสารงานทำบุญกลางบ้านให้ผู้สูงอายุหมู่ที่9 ตำบลพุกร่าง

จำนวน 80 ถุง เป็นจำนวนเงิน 8,400 บาท

วันที่ 26 เมษายน 2566

แจกข้าวสารผู้สูงอายุและผู้พิการ หมู่ที่ 1 - หมู่ที่10 ตำบลพุกร่าง

จำนวน 1,200 ถัง เป็นจำนวนเงิน 372,00 บาท

เอกสารแนบ 8

เอกสารแต่งตั้งคณะกรรมการมวลชนสัมพันธ์
และรายงานการประชุม ครั้งที่ 1/2566

คำสั่งที่ 1 / 2566

เรื่อง แต่งตั้งคณะกรรมการมวลชนสัมพันธ์ ประทานบัตรที่ 33282/16276และ 33283/16277

โครงการเหมืองแร่หินอุตสาหกรรมชนิดหินปูน เพื่ออุตสาหกรรมปูนซีเมนต์ เพื่อทำปูนขาวสำหรับอุตสาหกรรม

ฟอกหนังหรือน้ำตาล เพื่ออุตสาหกรรมก่อสร้าง

ตำบลพุกร่าง อำเภอพระพุทธบาท จังหวัดสระบุรี

****

ด้วย นางสาวปริศนา อุดมรัตน์ ผู้ถือประทานบัตรที่ 33282/16276 และ 33283/16277 โครงการเหมืองแร่หินอุตสาหกรรมชนิดหินปูน เพื่ออุตสาหกรรมปูนซีเมนต์ เพื่อทำปูนขาวสำหรับอุตสาหกรรมฟอกหนังหรือน้ำตาล เพื่ออุตสาหกรรมก่อสร้าง ที่ตำบลพุกร่าง อำเภอพระพุทธบาท จังหวัดสระบุรี มีความประสงค์จะจัดตั้งคณะกรรมการมวลชนสัมพันธ์ เพื่อดำเนินการตามอำนาจหน้าที่ในเงื่อนไขมาตรการป้องกันและแก้ไขผลกระทบสิ่งแวดล้อม ของสำนักงานนโยบายและแผนทรัพยากรธรรมชาติและสิ่งแวดล้อมและตามประกาศแนวทางการบริหารจัดการกองทุนสำหรับโครงการเหมืองแร่ ของกรมอุตสาหกรรมพื้นฐานและการเหมืองแร่

ดังนั้น เพื่อให้เป็นไปตามเงื่อนไขการอนุญาตและประกาศดังกล่าว รวมทั้งเป็นภารกิจที่สอดคล้องกับวัตถุประสงค์ของผู้ถือประทานบัตรที่ต้องการส่งเสริมให้ภาคส่วนที่เกี่ยวข้องมีส่วนร่วมให้ความคิดเห็น และเสนอแนะการประกอบกิจการเหมืองแร่เพื่อให้โครงการและชุมชนอยู่ร่วมกันได้ นางสาวปริศนา อุดมรัตน์ จึงแต่งตั้งคณะกรรมการมวลชนสัมพันธ์ ประทานบัตรที่ 33282/16276 และ 33283/16277 จังหวัดสระบุรี โดยมีองค์ประกอบของคณะกรรมการและอำนาจหน้าที่ ดังนี้

องค์ประกอบคณะกรรมการ

คณะที่ปรึกษา

1. เจ้าอาวาสวัดกัลยาณบรรพต(เขาเลี้ยว)
2. ผู้อำนวยการโรงเรียนบ้านเขาเลี้ยว
3. ผู้อำนวยการโรงพยาบาลส่งเสริมสุขภาพตำบลหนองคณฑี

คณะกรรมการ

1.	นางสาวปริศนา อุดมรัตน์		ผู้ถือประทานบัตร
2.	นายชูศักดิ์ ทองประพิศกุล		ประธาน
3.	นายวิรัตน์ สุภกิจกำจรกุล	ผู้ใหญ่บ้านหมู่ที่ 5 ตำบลพุกร่าง	กรรมการ
4.	นางบุญรอด พวงเงิน	ผู้ใหญ่บ้านหมู่ที่ 9 ตำบลพุกร่าง	กรรมการ
5.	นางนกา จันทร์ทรง	อสม. หมู่ที่ 9 ตำบลพุกร่าง	กรรมการ
6.	น.ส.ธัญธร เจริญสุข	อสม. หมู่ที่ 9 ตำบลพุกร่าง	กรรมการ
7.	นางอุไร ดุลาทอง	อสม. หมู่ที่ 5 ตำบลพุกร่าง	กรรมการ
8.	น.ส.นุสรา วงษ์ประเสริฐ	เจ้าหน้าที่ บจก.เหมืองหินศิริพัฒนา	กรรมการ
9.	นางลภัสจีรา พันแตง	เจ้าหน้าที่ บจก.เหมืองหินศิริพัฒนา	กรรมการและเลขานุการ

ให้คณะกรรมการมีอำนาจหน้าที่ดังนี้

1. พิจารณาให้ความเห็นชอบแผนงานที่เกี่ยวข้องกับกิจกรรมหรือโครงการเฝ้าระวังสุขภาพและการเบิกถอนงบประมาณจากกองทุนเฝ้าระวังสุขภาพของโครงการ ตามประกาศแนวทางการบริหารจัดการกองทุนเฝ้าระวังสุขภาพ ของกรมอุตสาหกรรมพื้นฐานและการเหมืองแร่

2. พิจารณาให้ความเห็นชอบแผนงานที่เกี่ยวข้องกับกิจกรรมหรือโครงการพัฒนาหมู่บ้าน และการเบิกจ่ายงบประมาณจากกองทุนพัฒนาหมู่บ้านรอบพื้นที่เหมืองแร่ ตามประกาศแนวทางการบริหารจัดการกองทุนพัฒนาหมู่บ้านรอบพื้นที่เหมืองแร่ ของกรมอุตสาหกรรมพื้นฐานและการเหมืองแร่

3. ตรวจสอบและให้ข้อคิดเห็นผลการดำเนินงานการฟื้นฟูพื้นที่ทำเหมือง และผลการตรวจวัดคุณภาพสิ่งแวดล้อมของโครงการ

4. ให้ข้อคิดเห็นและพิจารณาแก้ไขปัญหาประชาชนร้องเรียนว่าได้รับผลกระทบจากการประกอบกิจการของโครงการ

5. พิจารณาให้ความเห็นชอบระเบียบคณะกรรมการมวลชนสัมพันธ์ เพื่อเป็นกรอบการดำเนินงานของคณะกรรมการมวลสัมพันธ์ของโครงการ

6. ดำเนินการอื่น ๆ ตามที่ได้รับมอบหมาย

ทั้งนี้ ตั้งแต่บัดนี้เป็นต้นไป

สั่ง ณ วันที่ 21 กุมภาพันธ์ 2566

(นายชูศักดิ์ ทองประพิศกุล)

ประธานกรรมการมวลชนสัมพันธ์

รายงานการประชุมคณะกรรมมวลชนสัมพันธ์ สำหรับประทานบัตรที่ 33282/16276
และประทานบัตรที่ 33283/16277 โครงการเหมืองแร่หินอุตสาหกรรมชนิดหินปูน เพื่ออุตสาหกรรมปูนซีเมนต์
เพื่อทำปูนขาวสำหรับอุตสาหกรรมฟอกหนังหรือน้ำตาล และเพื่ออุตสาหกรรมก่อสร้าง ครั้งที่ 1/2566
วันที่ 21 กุมภาพันธ์ 2566
ณ ห้องประชุม บริษัท เหมืองหินศิริพัฒนาจำกัด

.....

ผู้มาร่วมประชุม

1.	นางสาวปริศนา อุดมรัตน์		ผู้ถือประทานบัตร
2.	นายชูศักดิ์ ทองประพิศกุล		ประธาน
3.	พระอธิการสายยนต์ อยินธโร	เจ้าอาวาสวัดกัลยาณบรรพต	ที่ปรึกษา
4.	น.ส.นวนิดา หงษี	รักษาการผอ.รร.บ้านเขาเลี้ยว	ที่ปรึกษา
5.	นายตะวัน อดิการกุล	ผอ.รพ.สต.หนองคณฑี	ที่ปรึกษา
6.	นายวิรัตน์ ศุภกิจกำจรกุล	ผู้ใหญ่บ้านหมู่ที่ 5 ตำบลพุกร่าง	กรรมการ
7.	นางบุญรอด พวงเงิน	ผู้ใหญ่บ้านหมู่ที่ 9 ตำบลพุกร่าง	กรรมการ
8.	นางนภา จันทร์ทรง	อสม. หมู่ที่ 9 ตำบลพุกร่าง	กรรมการ
9.	น.ส.ธัญธร เจริญสุข	อสม. หมู่ที่ 9 ตำบลพุกร่าง	กรรมการ
10.	นางอุไร ดุลาทอง	อสม. หมู่ที่ 5 ตำบลพุกร่าง	กรรมการ
11.	น.ส.นุสรา วงษ์ประเสริฐ	เจ้าหน้าที่ บจก.เหมืองหินศิริพัฒนา	กรรมการ
12.	น.ส.ลภัสจีรา พันแดง	เจ้าหน้าที่ บจก.เหมืองหินศิริพัฒนา	กรรมการและเลขานุการ

เริ่มประชุมเวลา 10.00 น.

ประธานคณะกรรมการมวลชนสัมพันธ์ นายชูศักดิ์ ทองประพิศกุล กล่าวเปิดประชุม และดำเนินการตามระเบียบวาระ ดังนี้

ระเบียบวาระที่ 1

ประธาน ติดตามปัญหาฝุ่นละอองและผู้ได้รับผลกระทบ

คณะกรรมการ พบฝุ่นละอองเพียงเล็กน้อย ยังไม่เป็นปัญหา

วาระที่ 2 เรื่อง รับรองรายงานการประชุม

รับรองรายงานการประชุมคณกรรมการมวลชลสัมพันธ์ ครั้งที่ 1/2565 วันที่ 15 สิงหาคม 2565

มติที่ประชุม รับรองรายงานการประชุม

วาระที่ 3 เรื่อง ติดตามผลการดำเนินงาน

3.1 ปรับปรุงห้องเด็กอนุบาล ทำตาข่ายกันนก โรงเรียนบ้านเขาเลี้ยว ดำเนินการเรียบร้อยแล้ว คงเหลือการปรับปรุงรั้วโรงเรียน

3.2 ลงหินปรับภูมิทัศน์ บริเวณบ้านพัก รพ.สต.ตำบลหนองคณฑี ดำเนินการเรียบร้อยแล้ว คงเหลือปรับปรุงห้องเก็บเวชภัณฑ์

3.3 หมู่ 5 บ้านเขาเลี้ยว ขอสนับสนุนงบประมาณจ่ายค่าบรรทุกหิน จำนวน 123 เที่ยว เป็นเงิน 73,800 บาท ดำเนินการเรียบร้อยแล้ว

3.4 หมู่ 9 บ้านเจ้าพ่อเขาตก ได้ของบประมาณ สำหรับซื้อข้าวสารแจกชาวบ้าน ครัวเรือนละ 1 ถัง ดำเนินการเรียบร้อยแล้ว

วาระที่ 4 เรื่องเพื่อพิจารณา

4.1 งบประมาณกองทุนพัฒนาหมู่บ้านรอบพื้นที่เหมืองแร่

เจ้าอาวาสวัดเขาเลี้ยว 1. สนับสนุนค่าไฟฟ้าของวัดทุกเดือน

ผอ.ร.ร.บ้านเขาเลี้ยว 1. เสนอซื้อคอมพิวเตอร์ตั้งโต๊ะ จำนวน 2 เครื่อง โน้ตบุ๊ค จำนวน 1 เครื่อง กรณีงบประมาณเหลือจะนำไปปรับปรุงห้องเรียนอนุบาล และป้ายโรงเรียน

อสม. 1. ขอจัดซื้ออุปกรณ์ทางการแพทย์ให้ อสม. หมู่5 และ หมู่9 ได้แก่

- เครื่องวัดความดันยี่ห้อ OMRON จำนวน 5 เครื่อง
- เครื่องตรวจน้ำตาลปลายนิ้ว จำนวน 2 เครื่อง
- เครื่องชั่งน้ำหนัก จำนวน 4 เครื่อง

ผู้ใหญ่บ้าน ม.5 1. ขอจัดซื้อหินคลุกจำนวน 20 รถ พร้อมค่ารถไถปรับพื้นที่ 1,000 บาท

2. ขอจัดซื้อข้าวหอมมะลิ ครัวเรือน ละ 1 ถัง จำนวน 305 ครัวเรือน

ผู้ใหญ่บ้าน ม.9 1. ขอจัดซื้อถังน้ำไฟเบอร์ขนาด 2,000 ลิตร และ อุปกรณ์เพรสเชอร์สวิชต์ ทดแทนของเดิมที่ชำรุด ซึ่งขณะนี้ได้จัดซื้อเรียบร้อยแล้ว รอการติดตั้ง

2. ขอจัดซื้อข้าวเสาไห้แจกชาวบ้าน ครัวเรือนละ 1 ถัง เป็น จำนวน 420 ครัวเรือน

3. ของบประมาณสำหรับจัดงานทำบุญกลางบ้าน และแข่งกีฬาสี ปีละ 10,000 บาท

4.ขอซื้อโน้ตบุ๊ค และเครื่องปริ้นเตอร์ ให้คณะกรรมการ ใช้สำหรับปริ้นงานและถ่ายเอกสาร กรณีงบประมาณเหลือ จะมอบให้โรงเรียนเขาเลี้ยว เพื่อสนับสนุนซื้อคอมพิวเตอร์ และมีเรื่องเสนอเพื่อพิจารณา คือ เสนอให้จัดสรรงบประมาณปี 2567 เนื่องจากจะมีการแบ่งเพิ่มอีก 1 หมู่บ้าน คือหมู่ที่ 10 จึงขอให้จัดสรรงบประมาณออกเป็น 3 หมู่ โดยแบ่งหมู่ละเท่าๆ กัน

4.2 งบประมาณเฝ้าระวังสุขภาพ

1. ตรวจสุขภาพ

2. ซื้อข้าวสารให้ผู้มาตรวจสุขภาพ

3. เยี่ยมผู้ป่วยติดเตียง

มติที่ประชุม เห็นชอบเป็นเอกฉันท์ และมอบให้ผู้เกี่ยวข้องดำเนินการต่อไป

วาระที่ 5 เรื่องอื่นๆ

ประธาน ปัจจุบันทางเหมืองได้ให้การสนับสนุนโรงเรียนโดยรอบพื้นที่เหมืองอยู่แล้ว มีทั้งมอบข้าวสาร จำนวน 50 กิโลกรัม และไข่ไก่เดือนละ 5 แผง ให้ โรงเรียนบ้านเขาเลี้ยว โรงเรียนบ้านพุกร่าง และสนับสนุนเงินเดือนครูอัตราจ้างแก่ โรงเรียนบ้านพุกร่างเดือนละ 6,000 บาท โดยได้ดำเนินการมาหลายปีแล้ว

ผู้ใหญ่บ้าน ม.5 เนื่องด้วย

1. นางจารุวัลย์ สวมสิน มีภารกิจส่วนตัว
2. นางจรูญศรี ทองมาก เกษียณอายุราชการ

จึงขอลาออกจากคณะกรรมการมวลชนสัมพันธ์ และ ผู้มีอำนาจลงนามในบัญชี กองทุนเฝ้าระวังสุขภาพโดย น.ส.ปริศนา อุดมรัตน์ และนางจารุวัลย์ สวมสิน และ นางจรูญศรี ทองมาก ธนาคาร กรุงไทย สาขา พระพุทธบาท เลขที่บัญชี 986-7-02585-7

จึงขอปิดบัญชีดังกล่าวข้างต้น และเปิดบัญชีใหม่

คณะกรรมการ มีมติเห็นชอบ

1. แต่งตั้งคณะกรรมการมวลชลขึ้นใหม่ ได้แก่

1.1 น.ส.ธัญธร เจริญสุข	อสม. หมู่ที่ 9 ตำบลพุกร่าง	กรรมการ
1.2 นางอุไร ตุลาทอง	อสม. หมู่ที่ 5 ตำบลพุกร่าง	กรรมการ

นางนภา ขอเสนอนางบุญรอด พวงเงิน และนายวิรัช ศุภกิจกำจรกุล เป็นผู้มีอำนาจลงนามในบัญชีกองทุนเฝ้าระวังสุขภาพ บัญชีใหม่ โดยให้มีผล ตั้งแต่วันที่ 2 มีนาคม 2566 เป็นต้นไป

มติที่ประชุม เห็นชอบด้วยมติเอกฉันท์

ปิดการประชุม 12.30 น.

นางสาวนุสรา วงษ์ประเสริฐ ผู้จดและพิมพ์รายงานการประชุม

นางลภัสจีรา พันแตง ผู้ตรวจรายงานการประชุม

เอกสารแนบ 9
แผ่นพับประชาสัมพันธ์โครงการ

6. มาตรการติดตามตรวจสอบและผลการติดตามตรวจสอบผลกระทบสิ่งแวดล้อม

6.1 คุณภาพอากาศและเสียง

สถานีตรวจวัด	ผลการตรวจวัดระหว่างวันที่ 10-13 มีนาคม 2566			
	ปริมาณฝุ่นละอองรวม (มก./ลบ.ม.)	ปริมาณฝุ่นละออง ขนาดไม่เกิน 10 ไมครอน (มก./ลบ.ม.)	ระดับเสียงเฉลี่ย 24 ชั่วโมง (เดซิเบล(เอ))	ระดับเสียงสูงสุด (เดซิเบล(เอ))
บริเวณโรงโม่หินของโครงการ	0.208-0.288	0.106-0.114	57.3-63.3	95.4-102.6
บริเวณบ้านเจ้าพ่อเขาตก (กลุ่มในเขา)	0.158-0.206	0.091-0.112	54.3-64.3	86.6-106.7
บริเวณบ้านเจ้าพ่อเขาตก (กลุ่มสระยอ)	0.166-0.205	0.055-0.072	60.2-69.1	90.2-103.6
บริเวณวัดกัลยาบรรพต	0.182-0.285	0.103-0.117	51.8-59.4	87.3-96.6
ถ้ำวิมานจักรี	-	-	52.4-55.8	91.5-98.3
ค่ามาตรฐาน	0.33	0.12	70.0	115.0

6.2 ความสั่นสะเทือน

มาตรการติดตามตรวจสอบผลกระทบสิ่งแวดล้อมกำหนดให้มีการตรวจวัดความสั่นสะเทือนจำนวน 4 สถานี ได้แก่ ศาลเจ้าพ่อเขาตก วัดกัลยาบรรพต ถ้ำวิมานจักรี และคั้นกั้นทำนบศรีธนญชัย ผลการตรวจวัดใน11 มีนาคม 2566 พบว่า มีค่าอยู่ในเกณฑ์มาตรฐานตามประกาศกระทรวงทรัพยากรธรรมชาติและสิ่งแวดล้อม เรื่องกำหนดมาตรฐานการควบคุมระดับเสียงและความสั่นสะเทือนจากการทำหิน

6.3 คุณภาพน้ำใต้ดิน

ผลการตรวจวัดคุณภาพน้ำใต้ดินจำนวน 1 สถานี ได้แก่ น้ำบาดาลบ้านเจ้าพ่อเขาตก ผลการตรวจวัดในวันที่ 12 มีนาคม 2566 พบว่า ทุกสถานีมีค่าอยู่ในเกณฑ์มาตรฐานตามประกาศคณะกรรมการสิ่งแวดล้อมแห่งชาติ เรื่อง กำหนดหลักเกณฑ์และมาตรการในทางวิชาการสำหรับป้องกันด้านสาธารณสุขและการป้องกันในเรื่องสิ่งแวดล้อมเป็นพิษ พ.ศ. 2551

หากต้องการสอบถามข้อมูลเพิ่มเติมสามารถสอบถามได้ที่
สำนักงานโครงการ : นางสาวปริศนา อุดมรัตน์
ตำบลหน้าพระลาน อำเภอพระพุทธบาท จังหวัดสระบุรี
หมายเลขโทรศัพท์ติดต่อ093-5765753

เอกสารประชาสัมพันธ์

โครงการเหมืองแร่หินอุตสาหกรรมชนิดหินปูน เพื่ออุตสาหกรรมปูนซีเมนต์ เพื่อทำปูนขาวสำหรับอุตสาหกรรมฟอกหนังและน้ำตาล และเพื่ออุตสาหกรรมก่อสร้าง ประทานบัตรที่ 33282/16276 ร่วมแผนผังโครงการทำเหมืองเดียวกันกับประทานบัตรที่ 33283/16277

1. พื้นที่โครงการ

โครงการตั้งอยู่หมู่ที่ 9 ตำบลพุกร่าง อำเภอพระพุทธบาท จังหวัดสระบุรี

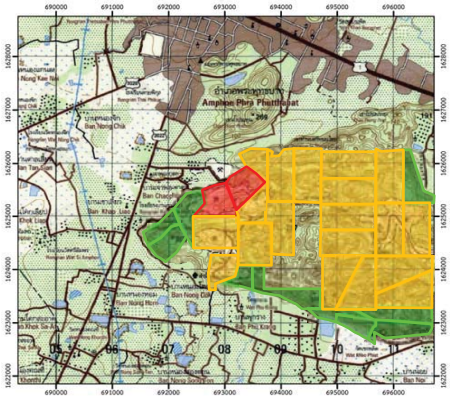

สัญลักษณ์ :

- พื้นที่โครงการ (ประทานบัตรที่ 33282/16276 ร่วมแผนผังโครงการทำเหมืองเดียวกันกับประทานบัตรที่ 33283/16277)
- คำขอประทานบัตรข้างเคียง
- ประทานบัตรข้างเคียง

2. ความเป็นมาและกำหนดการเปิดเหมืองของโครงการ

สืบเนื่องจากผลการพิจารณารายงานการประเมินผลกระทบสิ่งแวดล้อม ในการประชุมครั้งที่ 25/2553 เมื่อวันที่ 24 สิงหาคม 2553 คณะกรรมการผู้ชำนาญการฯ มีมติเห็นชอบกับรายงานการประเมินผลกระทบสิ่งแวดล้อม โครงการเหมืองแร่หินอุตสาหกรรมชนิดหินปูน (เพื่ออุตสาหกรรมปูนซีเมนต์) เพื่อทำปูนขาวสำหรับอุตสาหกรรมฟองหนังและน้ำตาล และเพื่ออุตสาหกรรมก่อสร้าง ของนางสาวปริศนา อุดมรัตน์ คำขอประทานบัตรที่ 5/2549 ร่วมแผนผังโครงการทำเหมืองเดียวกันกับคำขอประทานบัตรที่ 6/2549 ปัจจุบันได้รับอนุญาตเป็นประทานบัตรที่ 33282/162766 และประทานบัตรที่ 33283/16277 ตามลำดับ มีอายุประทานบัตร 25 ปี ตั้งแต่วันที่ 24 สิงหาคม 2560 ถึงวันที่ 23 สิงหาคม 2585

3. ความต้องการบุคลากร

ปัจจุบันโครงการมีนโยบายรับคนในท้องถิ่นเข้าทำงาน หากมีต้องการบุคลากรเพิ่มเติม จะประชาสัมพันธ์ให้ทราบที่ด้านหน้าสำนักงานโครงการ

4. ผลประโยชน์ต่อชุมชน

ผลประโยชน์ที่โครงการมอบให้กับชุมชน มี 2 ด้าน คือทางตรง โดยการเรียกค่าภาคหลวงตามกฎหมาย และทางอ้อมโดยการทำกิจกรรมมวลชนสัมพันธ์

4.1 ค่าภาคหลวงแร่ที่ท้องถิ่นจะได้รับ (60% ของค่าภาคหลวงแร่)

- อบต.กร่าง (20% ของค่าภาคหลวงแร่)
- อบจ.สระบุรี (20% ของค่าภาคหลวงแร่)
- อบต./เทศบาลอื่นๆ ในจังหวัดสระบุรี (10% ของค่าภาคหลวงแร่)
- อบต./เทศบาลอื่นๆ ในจังหวัดอื่นๆ (10% ของค่าภาคหลวงแร่)

4.2 กิจกรรมมวลชนสัมพันธ์ประจำปี 2566

- มอบข้าวสารให้แก่ผู้สูงอายุ
- สนับสนุนกิจกรรมวันเด็ก
- ร่วมเป็นเจ้าภาพทอดผ้าป่าสามัคคีชมรม อสม.

5. มาตรการและผลการดำเนินงานตามมาตรการป้องกันและแก้ไขผลกระทบสิ่งแวดล้อม

1. หน้าเหมืองปัจจุบัน

2. ป้ายแสดงเขตพื้นที่ประทานบัตร

3. ควบคุมความเร็วรถบรรทุกแร่ไม่เกิน 25 กิโลเมตรต่อชั่วโมง

4. รถบรรทุกปิดคลุมผ้าใบ

5. ระบบสเปรย์น้ำ บริเวณปากโม่

6. การปิดคลุมโรงโม่หิน

เอกสารแนบ 10

สำเนาบัญชีกองทุน

บัญชี กองทุนพัฒนาหมู่บ้านรอบพื้นที่เหมืองแร่

สำนักงาน รหัสสาขา 1273
Office

บัญชีเลขที่ 986-7-02338-2
Account No.

สาขาพระพุทธบาท

ชื่อบัญชี
Account Name

กองทุนพัฒนาหมู่บ้านรอบพื้นที่เหมืองแร่
โดย น.ส.บริศนา อุดมรัตน์ นางบุญรอด
พวงเงิน และนายวิรัช คุภกิจกำจรกุล

ธนาคารกรุงไทย
KRUNGTHAI BANK

ลายมือชื่อ
Authorized Signature

SA I 4547478

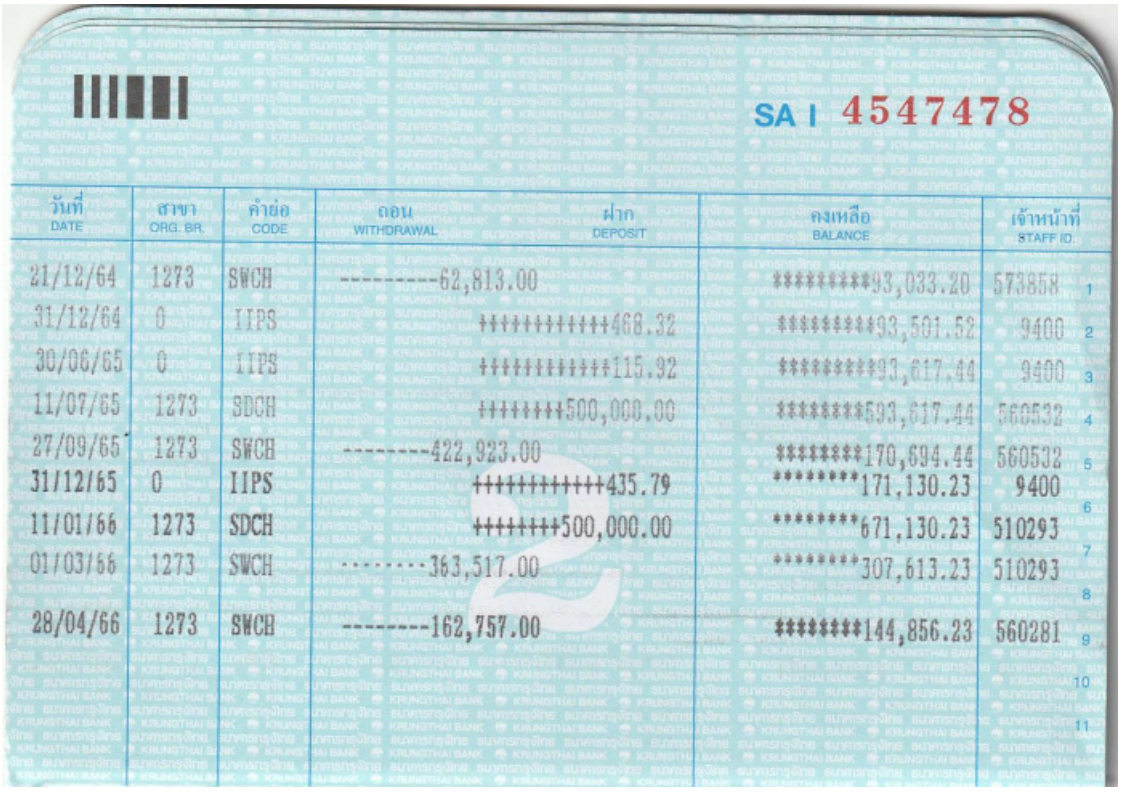

SA I 4547478

วันที่ DATE	สาขา ORG. BR.	คำย่อ CODE	ถอน WITHDRAWAL	ฝาก DEPOSIT	คงเหลือ BALANCE	เจ้าหน้าที่ STAFF ID.	
21/12/64	1273	SWCH	---------62,813.00		**********93,033.20	573858	1
31/12/64	0	IIPS		++++++++++++468.32	**********93,501.52	9400	2
30/06/65	0	IIPS		++++++++++++115.92	**********93,617.44	9400	3
11/07/65	1273	SDCH		++++++++500,000.00	*********593,617.44	560532	4
27/09/65	1273	SWCH	--------422,923.00		*********170,694.44	560532	5
31/12/65	0	IIPS		++++++++++++435.79	*********171,130.23	9400	6
11/01/66	1273	SDCH		++++++++500,000.00	*********671,130.23	510293	7
01/03/66	1273	SWCH	--------363,517.00		*********307,613.23	510293	8
28/04/66	1273	SWCH	--------162,757.00		*********144,856.23	560281	9
							10
							11

บัญชีกองทุนฟื้นฟูที่ทำเหมือง

บัญชีกองทุนเฝ้าระวังสุขภาพ

สำนักงาน Office รหัสสาขา 1273

บัญชีเลขที่ Account No. 662-4-41571-1

สาขาพระพุทธบาท

ชื่อบัญชี Account Name

กองทุนเฝ้าระวังสุขภาพ โดย นางสาวบริศนา อุดมรัตน์ และ นางบุญรอด พวงเงิน และ นายวิรัช ศุภกิจกำจรกุล

กรุงไทย Krungthai

ลายมือชื่อเจ้าหน้าที่ Authorized Signature

SA AB 4212846

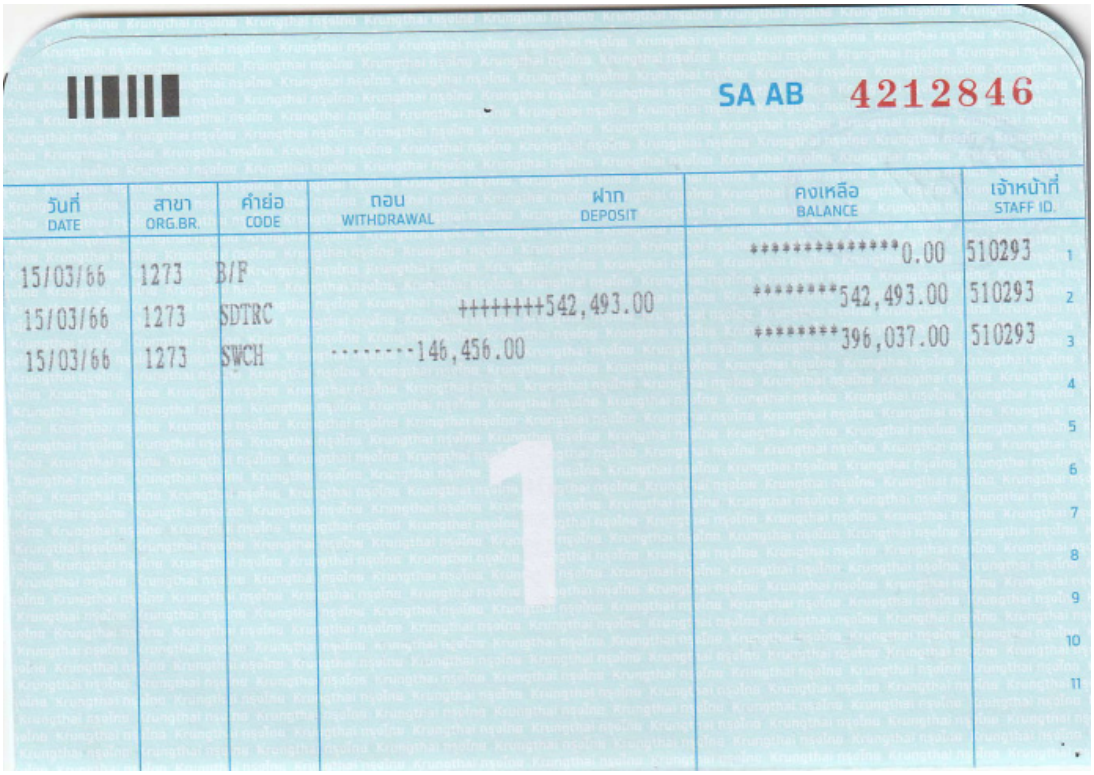

SA AB 4212846

วันที่ DATE	สาขา ORG.BR.	คำย่อ CODE	ถอน WITHDRAWAL	ฝาก DEPOSIT	คงเหลือ BALANCE	เจ้าหน้าที่ STAFF ID.	
15/03/66	1273	B/F			**********0.00	510293	1
15/03/66	1273	SDTRC		++++++++542,493.00	********542,493.00	510293	2
15/03/66	1273	SWCH	--------146,456.00		********396,037.00	510293	3
							4
							5
							6
							7
							8
							9
							10
							11