

ภาคผนวก

ป้ายชื่อโครงการ



ป้อมยามและเจ้าหน้าที่รักษาความปลอดภัย 24 ชั่วโมง



กล้องวงจรปิดโดยรอบพื้นที่โครงการ



ป้ายบ่งชี้ทางหนีไฟ

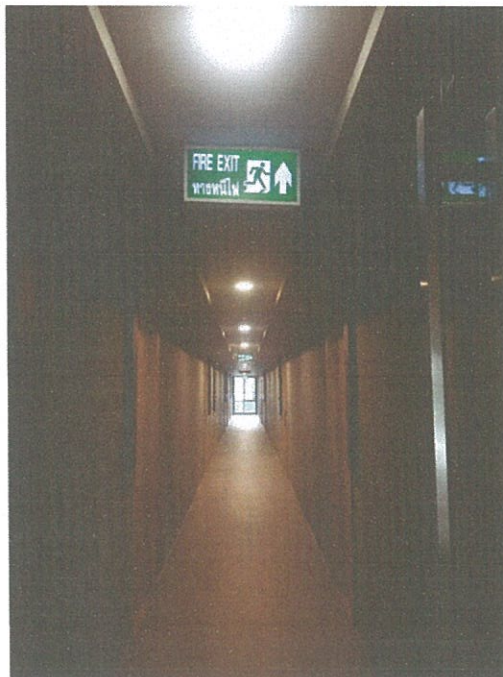

อุปกรณ์ดับเพลิง

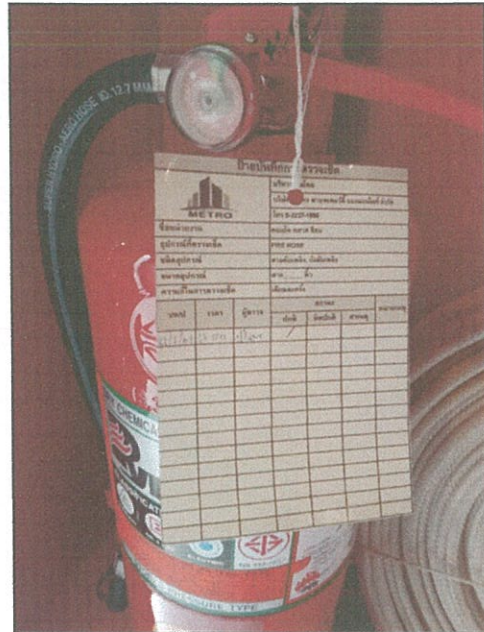

หัวจ่ายน้ำดับเพลิง



ภาคผนวกภาพที่ 1

1.1 สภาพภูมิประเทศ



ภาคผนวกภาพที่ 2

1.2 คุณภาพอากาศ

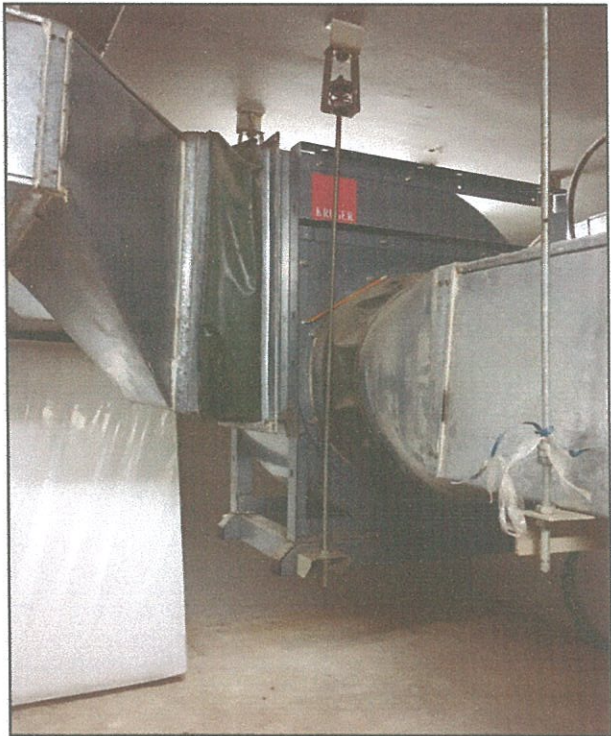
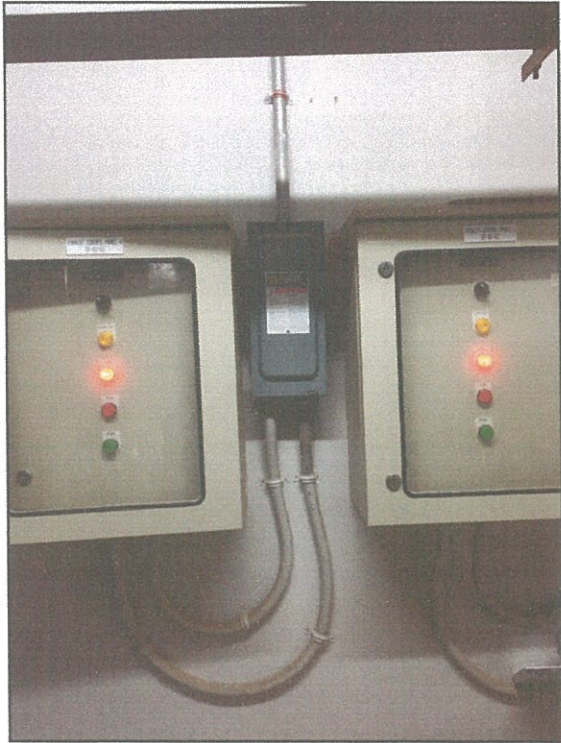

1.2คุณภาพอากาศ

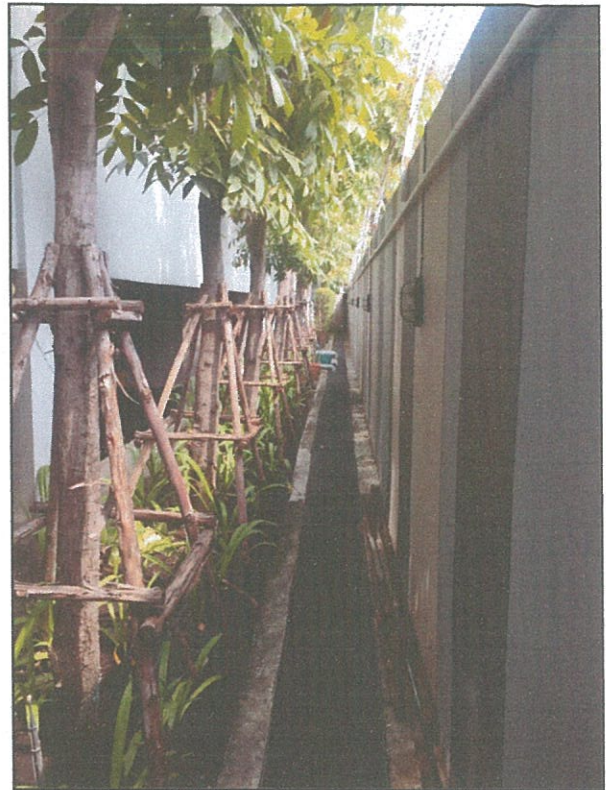

ภาคผนวกภาพที่ 3

1.3ระดับเสียง



ภาพที่ 4

1.5 อุทกวิทยาและคุณภาพน้ำผิวดิน

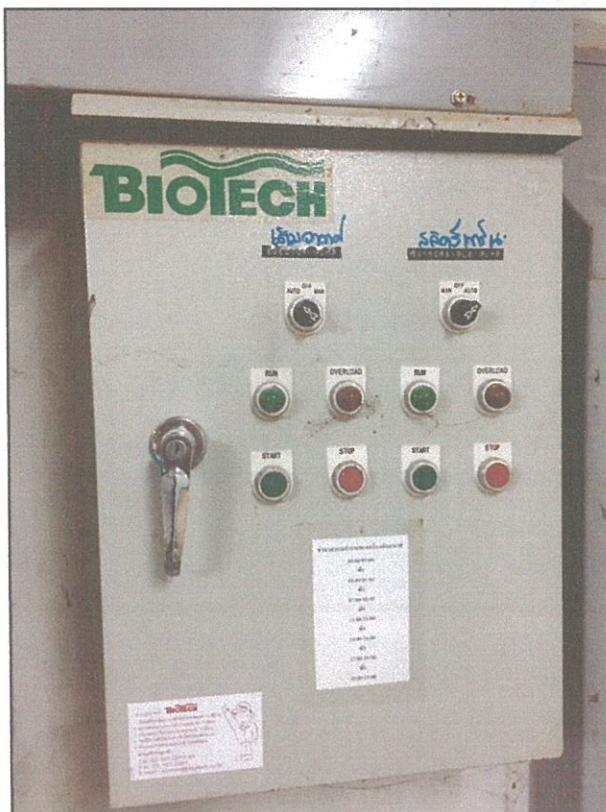
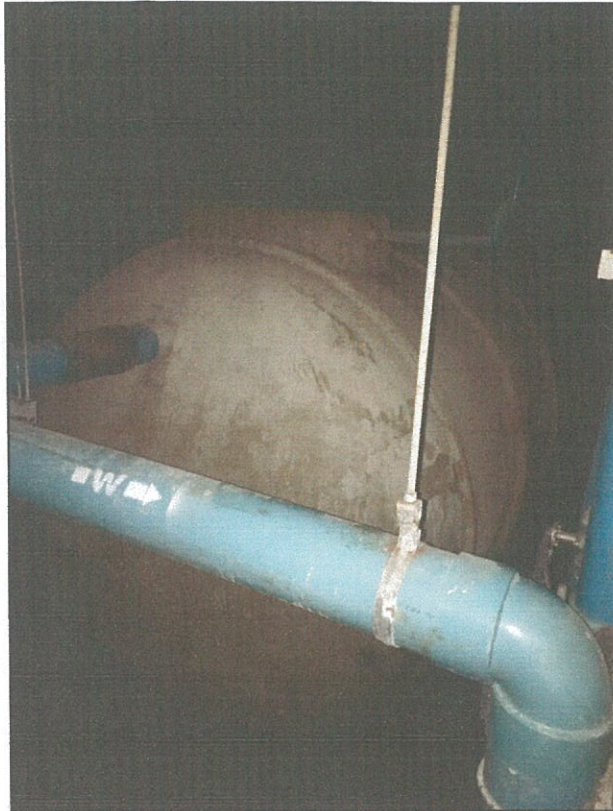

ภาพที่ 5

1.6 อุทกวิทยาและคุณภาพน้ำใต้ดิน

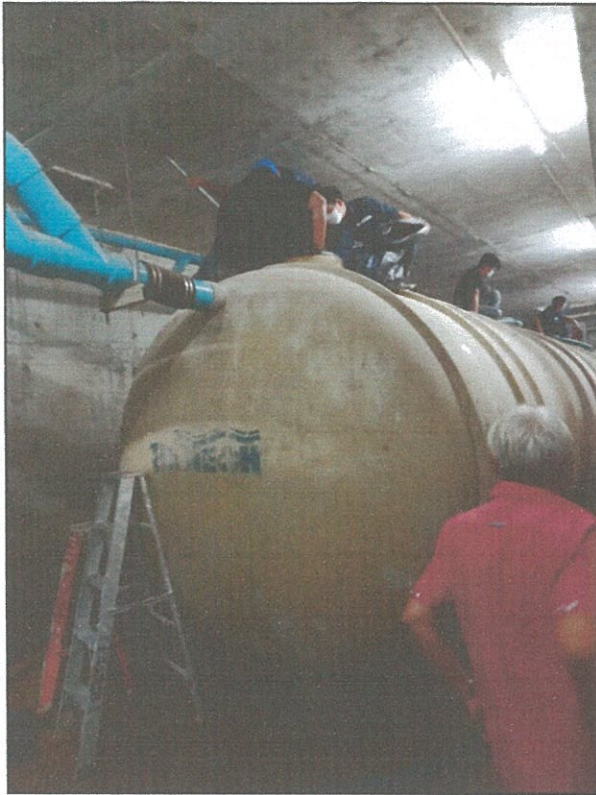

ภาพที่ 6
1.7 ทรัพยากรดิน



ภาพที่ 7

3.คุณค่าการใช้ประโยชน์ของมนุษย์

3.1 การใช้น้ำ

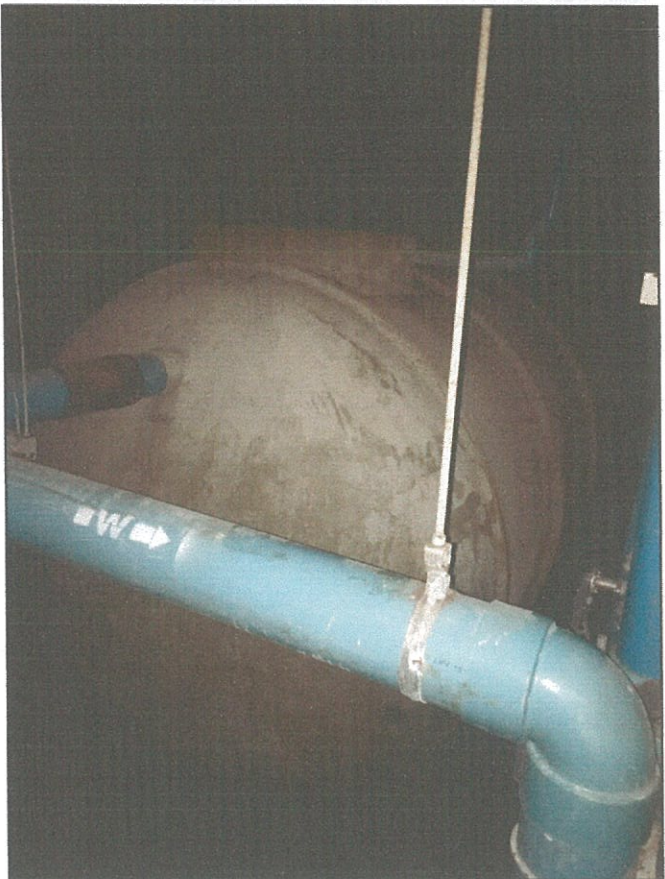

ภาพที่ 8

3.2 การจัดการและการบำบัดน้ำเสีย

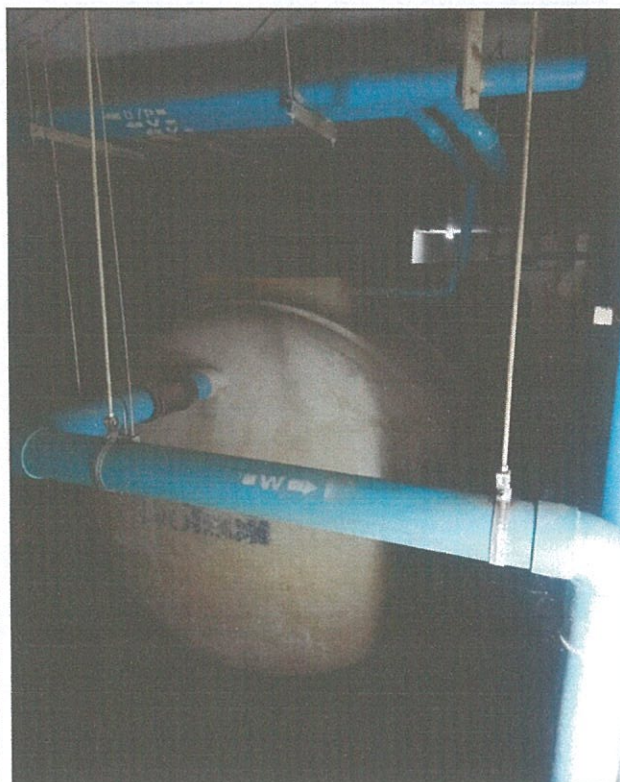
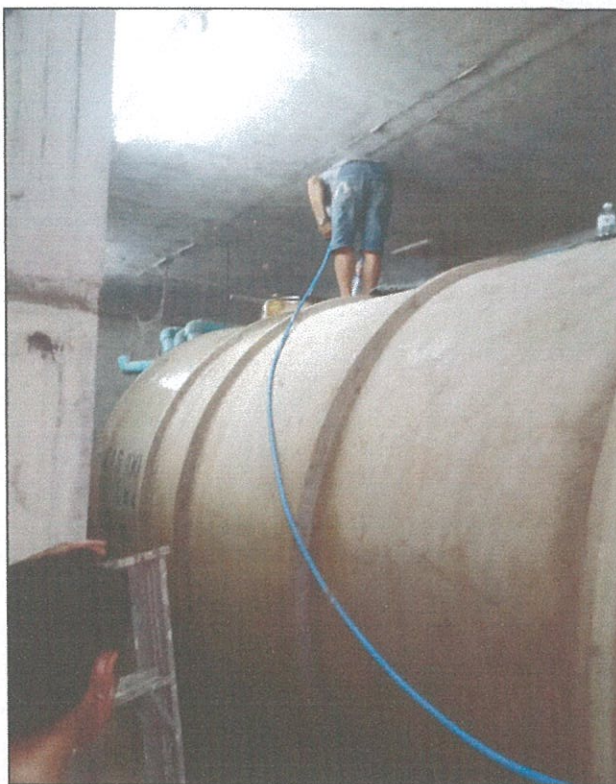

ภาพที่ 9

3.3 การระบายน้ำและการป้องกันน้ำท่วม



ภาพที่ 10
3.4 มูลฝอย

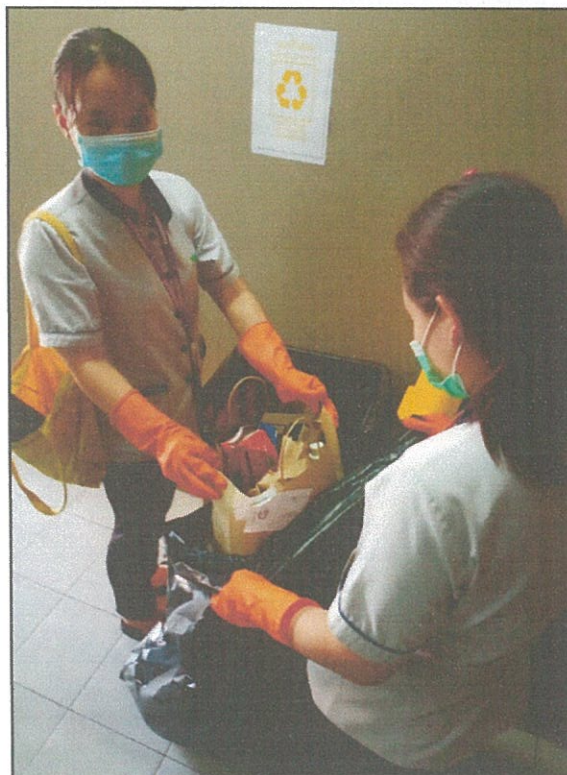

ภาพที่ 11
3.5 ไฟฟ้าและพลังงาน



ภาพที่ 12

3.6 การจราจรและการคมนาคมขนส่ง

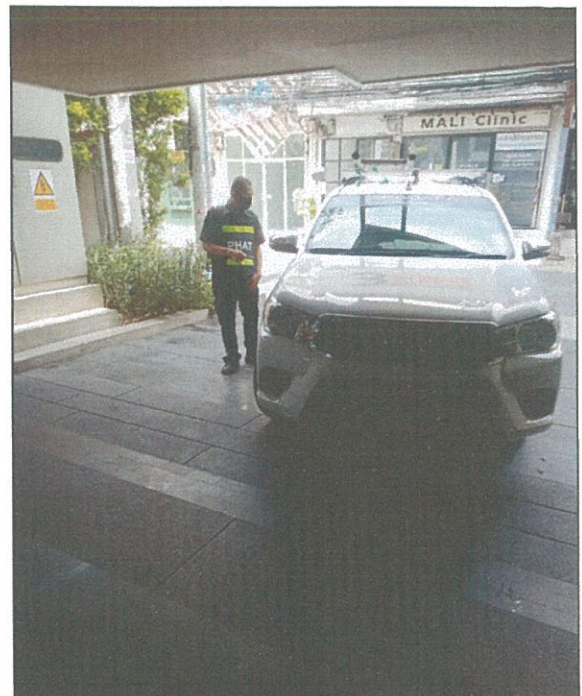

ภาพที่ 13

3.8 การป้องกันและระงับอัคคีภัย

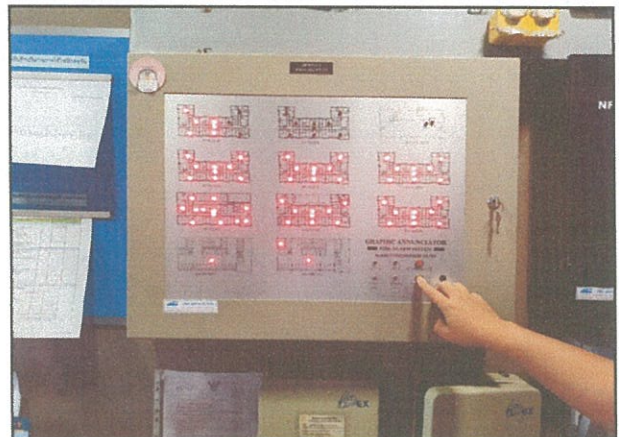

ภาพที่ 14

3.9 การระบายอากาศ

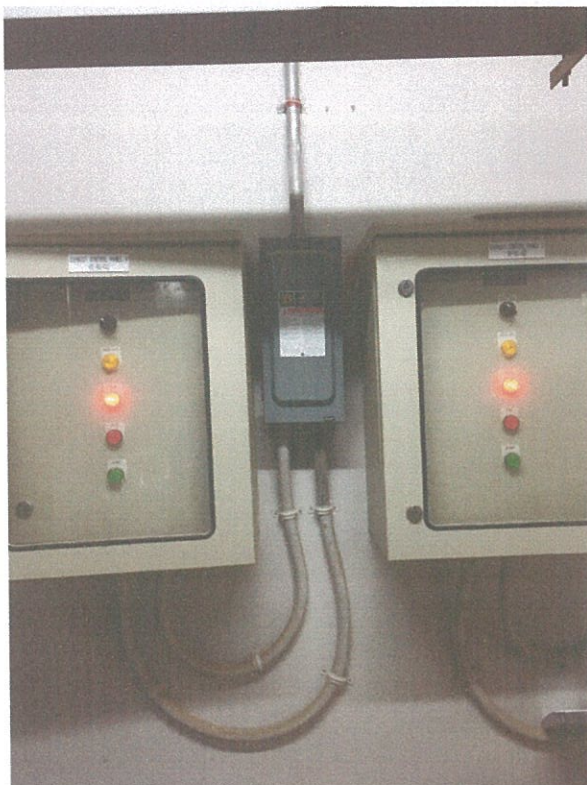
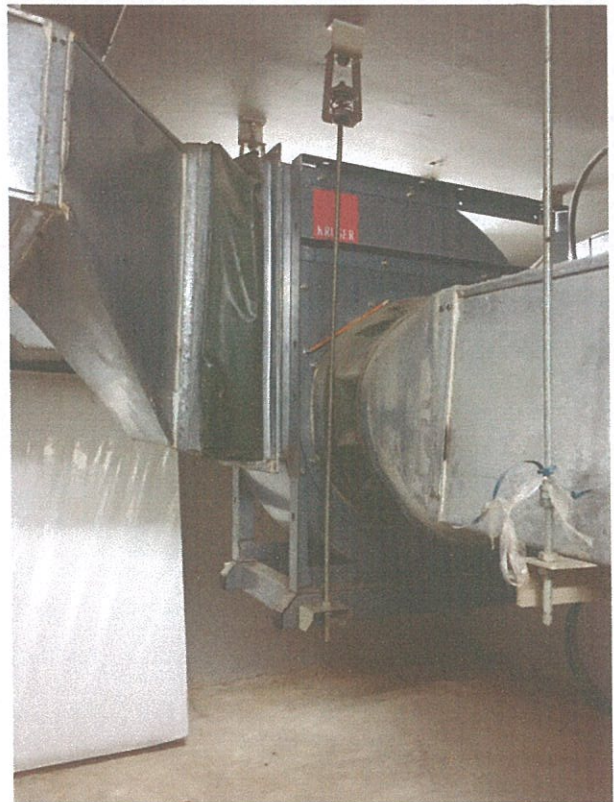

ภาพที่ 15

4.คุณค่าต่อคุณภาพชีวิต

4.1สภาพเศรษฐกิจและสังคม



ภาพที่ 16

4.2 สาธารณสุข

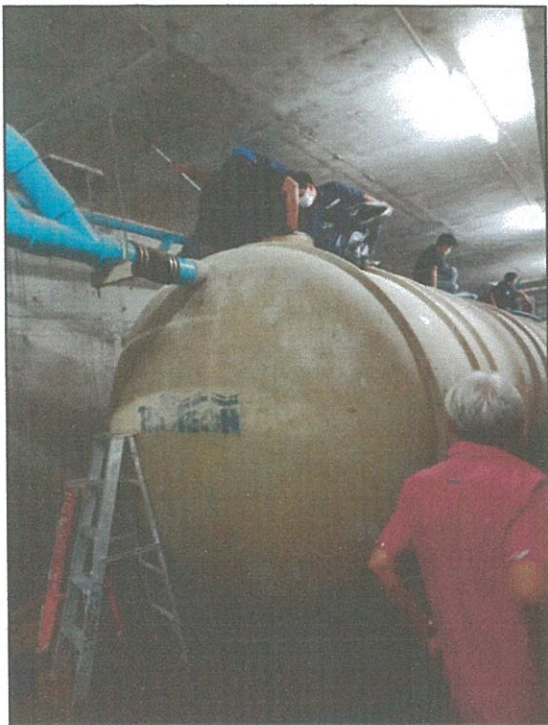

ภาพที่ 17

4.3 ชีวอนามัย และความปลอดภัย

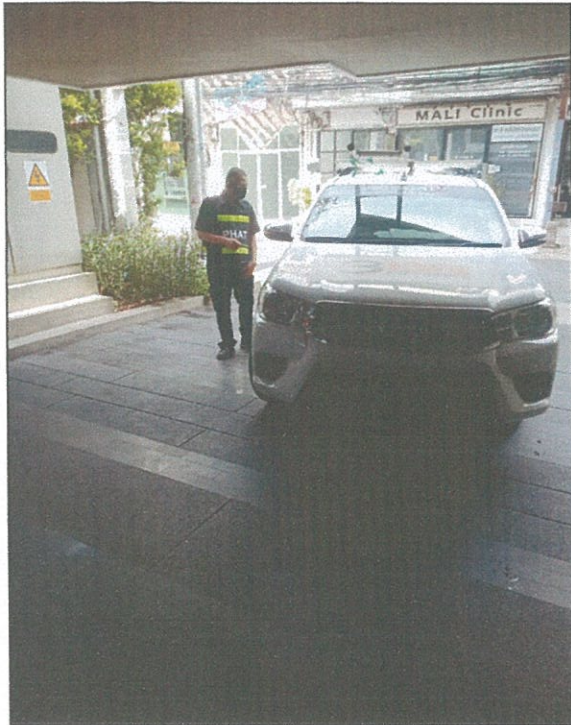

ภาพที่ 18

4.4 สุนทรียภาพ



ภาคผนวก

การทำความสะอาดถังเก็บน้ำต่าง ๆ

ของโครงการ

ภาคผนวก

การทำความสะอาดถังเก็บน้ำต่าง ๆ ของโครงการ

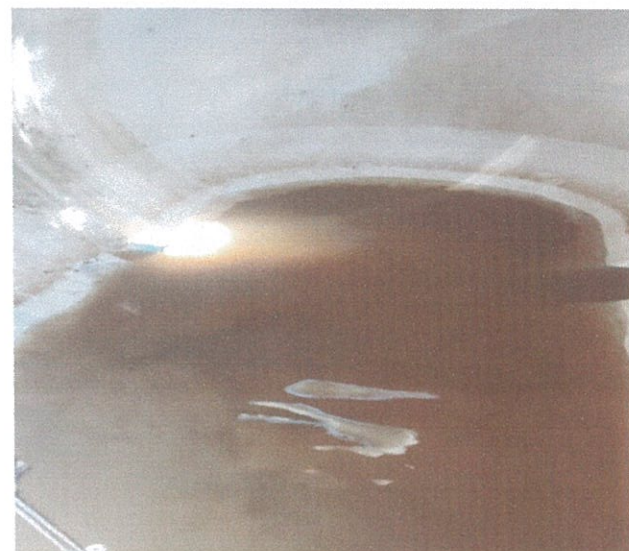
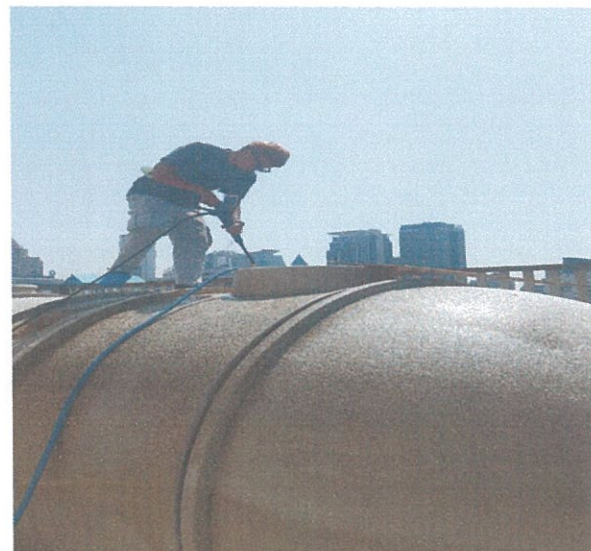

อุปกรณ์ช่วยชีวิตประจำสระว่ายน้ำ และการดูแลสระว่ายน้ำ

อุปกรณ์ช่วยชีวิตประจำสระว่ายน้ำ และการดูแล

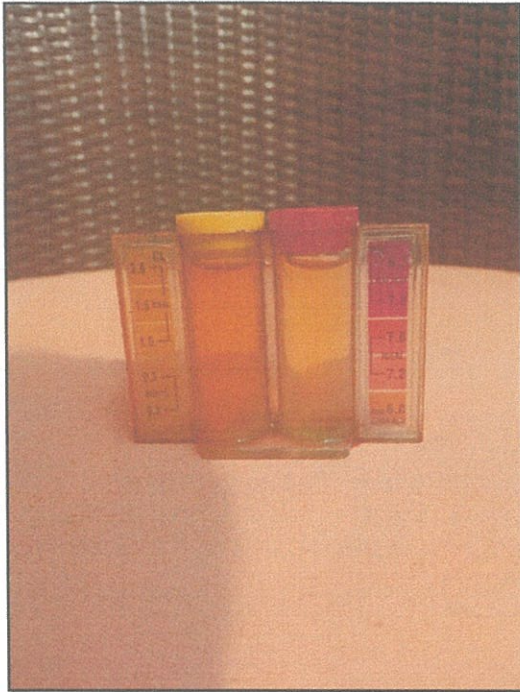

อุปกรณ์ช่วยชีวิตประจำสระว่ายน้ำ และการดูแล



ด้านงานสวน (พื้นที่สีเขียวของโครงการ)



ภาคผนวก

ป้ายสัญลักษณ์ต่าง ๆ

ป้ายสัญลักษณ์ต่าง ๆ

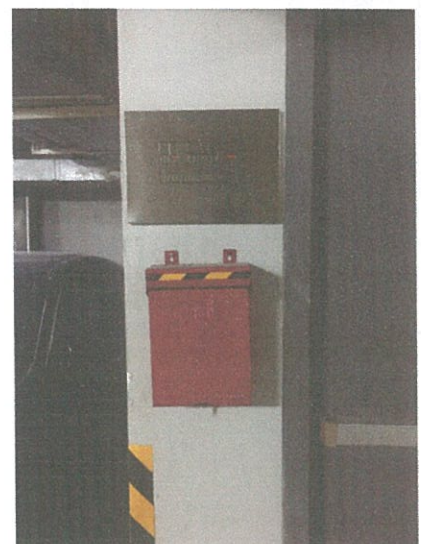
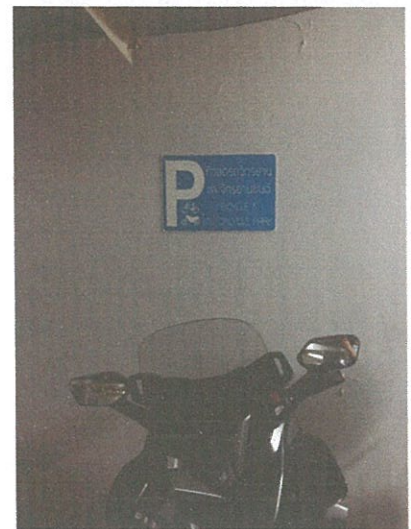

ภาคผนวก

ด้านความสะอาด และการกำจัดขยะมูลฝอย

ด้านการทำความสะอาดและการกำจัดขยะมูลฝอย

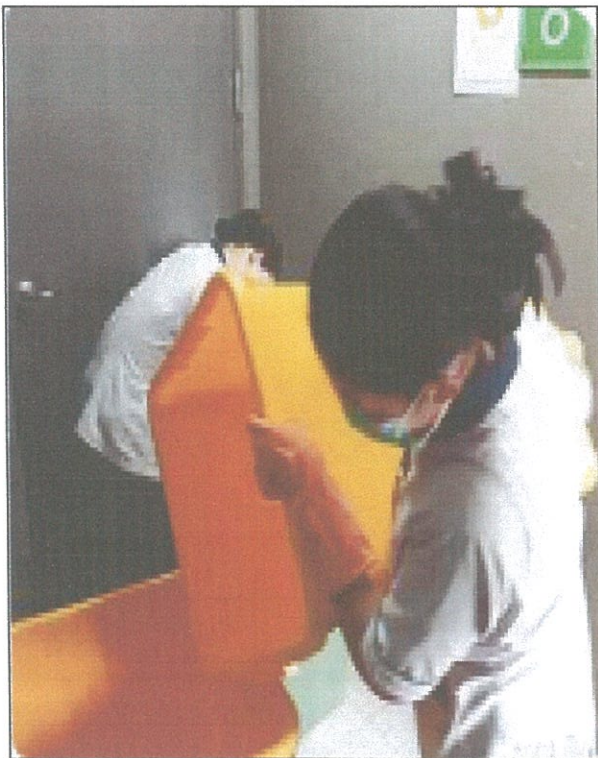

ด้านการทำความสะอาดและการกำจัดขยะมูลฝอย



ภาคผนวก

สภาพเศรษฐกิจและสังคม

และกิจกรรมซัอมหนึ่ไฟ

ภาคผนวก

สภาพเศรษฐกิจและสังคม และกิจกรรมชุมชนไฟ



ภาคผนวก

การตรวจสอบอาคารและการซ่อม

บำรุงรักษาอาคาร

ภาคผนวก

การตรวจสอบอาคาร และการซ่อมบำรุงรักษาอาคาร

จัดทำโดย นิติบุคคลอาคารชุด KLASS

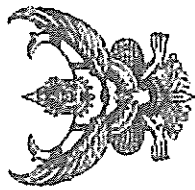

เลขที่ ๒๔๐๖ / ๒๕๖๖

รายงานผลการตรวจสอบใหญ่

รายงานผลการตรวจสอบประจำปี ครั้งที่ ๓ (ล่าสุด)

เลขที่ ๑๑๑๘/๒๕๖๕ ลงวันที่ ๑๗ มีนาคม ๒๕๖๕

แบบ ร.๑

ตามใบรับรองการตรวจสอบใหญ่เลขที่ ๒๔๔๔/๒๕๖๐

ลงวันที่ ๗ ธันวาคม ๒๕๖๐

ใบรับรองการตรวจสอบอาคาร

ใบรับรองฉบับนี้ออกให้เพื่อแสดงว่า

อาคารชุดคลาสสิค โดย นิติบุคคลอาคารชุด คลาสสิค มีลิ้ม
 ดนบ หมู่ที่ ๑ ตำบล/แขวง มีพื้นที่ ๑๕๖ ไร่ ๑๕๖๖ ตารางวา
 ตามพระราชบัญญัติควบคุมอาคาร พ.ศ. ๒๕๖๒ แล้ว

เจ้าพนักงานท้องถิ่นได้พิจารณาแผนการตรวจสอบอาคาร ซึ่งทำการตรวจสอบโดยผู้ตรวจสอบชื่อ น.วิเศษ เพชรโพธิ์ร่มเกล้า น.วิรัตน์ เตชะวิเศษ จ.วิเศษ
 เลขทะเบียน น. ๑๑๑๘/๒๕๖๐ ออกให้ ณ วันที่ ๑๗ ตุลาคม ๒๕๖๕ เห็นว่า อาคารนี้มีสภาพปลอดภัยในการใช้งาน

ออกให้ ณ วันที่ ๑๖ มิถุนายน ๒๕๖๕ พ.ศ.

ใบรับรองฉบับนี้ให้ใช้ได้จนถึง วันที่ ๑๗ เดือน ธันวาคม พ.ศ. ๒๕๖๖

คำเตือน

๑ ใบรับรองฉบับนี้เป็นการรับรองเฉพาะการตรวจสอบอาคาร

มิได้เป็นการรับรองความถูกต้องของงานและร่างอาคาร

ตั้งแต่เริ่มอาคาร หรือเมื่อเริ่มยื่นขออาคารแต่อย่างใด

๒ ให้รู้ถึงรายงานผลการตรวจสอบอาคารภายใน ๓๐ วัน

ก่อนใบรับรองการตรวจสอบอาคาร (แบบ ร.๑) จะมี

ระยะเวลาครบ ๑ ปี



(นายอรรถวิชัย นภาสถิตศรี)

ผู้อำนวยการสำนักงาน

ตำแหน่งผู้มีอำนาจลงนามรับรองการตรวจสอบอาคาร

เจ้าพนักงานท้องถิ่น