

เอกสารแนบ



เอกสารแนบ 1

หนังสือแจ้งผลการพิจารณา
รายงานการวิเคราะห์ผลกระทบสิ่งแวดล้อม

ที่ ทส 1009.2/ 3776

สำนักงานนโยบายและแผน
ทรัพยากรธรรมชาติและสิ่งแวดล้อม
60/1 ซอยพิบูลวัฒนา 7 ถนนพระรามที่ 6
กรุงเทพฯ 10400

22 พฤษภาคม 2551

เรื่อง การพิจารณารายงานการวิเคราะห์ผลกระทบสิ่งแวดล้อม

เรียน กรรมการผู้จัดการบริษัท ศิลาพรชัย จำกัด

อ้างถึง หนังสือสำนักงานนโยบายและแผนทรัพยากรธรรมชาติและสิ่งแวดล้อม ที่ ทส 1009.2/398
ลงวันที่ 14 มกราคม 2551

สิ่งที่ส่งมาด้วย 1. สำเนาหนังสือบริษัท เอส.พี.เอส. คอนซัลติ้ง เซอร์วิส จำกัด ที่ SPS_MI.060/03/2008
ลงวันที่ 14 มีนาคม 2551
2. สรุปมาตรการป้องกันและแก้ไขผลกระทบสิ่งแวดล้อมและมาตรการติดตามตรวจสอบ
คุณภาพสิ่งแวดล้อม โครงการเหมืองแร่หินอุตสาหกรรมหินแกรนิต เพื่ออุตสาหกรรม
ก่อสร้าง ของบริษัท ศิลาพรชัย จำกัด คำขอประทานบัตร ที่ 3/2549 ตั้งอยู่ที่ตำบล
คลองกิว อำเภอบ้านบึง จังหวัดชลบุรี

ตามหนังสือที่อ้างถึง สำนักงานนโยบายและแผนทรัพยากรธรรมชาติและสิ่งแวดล้อมแจ้งผล
การพิจารณารายงานการวิเคราะห์ผลกระทบสิ่งแวดล้อม โครงการเหมืองแร่หินอุตสาหกรรมชนิดหินแกรนิต
เพื่ออุตสาหกรรมก่อสร้าง ของบริษัท ศิลาพรชัย จำกัด คำขอประทานบัตร ที่ 3/2549 ตั้งอยู่ที่ตำบลคลองกิว
อำเภอบ้านบึง จังหวัดชลบุรี จัดทำรายงานโดย บริษัท เอส.พี.เอส. คอนซัลติ้ง เซอร์วิส จำกัด ซึ่งนำเสนอ
ให้คณะกรรมการผู้ชำนาญการพิจารณารายงานการวิเคราะห์ผลกระทบสิ่งแวดล้อมด้านโครงการเหมืองแร่
พิจารณาในการประชุมครั้งที่ 24/2550 เมื่อวันที่ 3 ธันวาคม 2550 คณะกรรมการมีมติไม่เห็นชอบกับ
รายงาน ต่อมาบริษัทฯ ได้เสนอรายงานฉบับเพิ่มเติมให้สำนักงานฯ พิจารณา ดังรายละเอียดตามสิ่งที่ส่ง
มาด้วย 1 นั้น

สำนักงานนโยบายและแผนทรัพยากรธรรมชาติและสิ่งแวดล้อม ได้พิจารณาเสนอความเห็น
เบื้องต้นและรายงานฉบับเพิ่มเติม ให้คณะกรรมการผู้ชำนาญการพิจารณารายงานการวิเคราะห์ผลกระทบ
สิ่งแวดล้อมด้านโครงการเหมืองแร่ พิจารณาในการประชุมครั้งที่ 5/2551 เมื่อวันที่ 2 เมษายน 2551
คณะกรรมการฯ มีมติเห็นชอบกับรายงานการวิเคราะห์ผลกระทบสิ่งแวดล้อมโครงการเหมืองแร่หินอุตสาหกรรม

ชนิดหินแกรนิต เพื่ออุตสาหกรรมก่อสร้าง ของบริษัท ศิลาพรชัย จำกัด คำขอประทานบัตรที่ 3/2549 ตั้งอยู่ที่ตำบลคลองกิว อำเภอบ้านบึง จังหวัดชลบุรี ทั้งนี้ ผู้ยื่นคำขอประทานบัตรจะต้องปฏิบัติตามมาตรการป้องกันและแก้ไขผลกระทบสิ่งแวดล้อมและมาตรการติดตามตรวจสอบคุณภาพสิ่งแวดล้อมอย่างเคร่งครัด ดังรายละเอียดตามสิ่งที่ส่งมาด้วย 2 ทั้งนี้ ให้บริษัท ศิลาพรชัย จำกัด ประสานผู้จัดทำรายงาน (บริษัท เอส.พี.เอส. คอนซัลติ้ง เซอร์วิส จำกัด) จัดทำรายงานฉบับสมบูรณ์จำนวน 2 ชุด แผ่นบันทึกข้อมูลจำนวน 8 แผ่น และรายงานภาคผนวกโดยรวบรวมรายละเอียดข้อมูลเพิ่มเติมทั้งหมดตามลำดับการพิจารณาจำนวน 1 ชุด เสนอต่อสำนักงานฯ ภายในเวลา 1 เดือน เพื่อเป็นเอกสารอ้างอิงและส่งให้หน่วยงานที่เกี่ยวข้องต่อไป ทั้งนี้ สำนักงานฯ ได้สำเนาหนังสือแจ้งบริษัท เอส.พี.เอส. คอนซัลติ้ง เซอร์วิส จำกัด เพื่อดำเนินการด้วยแล้ว

จึงเรียนมาเพื่อโปรดพิจารณาดำเนินการต่อไป

ขอแสดงความนับถือ

(นางสาวสุทธิลักษณ์ ระวีวรรณ)

รองเลขาธิการ รักษาการแทน

เลขาธิการสำนักงานนโยบายและแผนทรัพยากรธรรมชาติและสิ่งแวดล้อม

สำนักวิเคราะห์ผลกระทบสิ่งแวดล้อม

โทรศัพท์ 0-2265-6618

โทรสาร 0-2265-6616

เอกสารแนบ 2

สำเนาประธานบัตร



ประทานบัตร

บัตรที่.....๓๓๑๘๓/๑๕๕๑๖.....

บัตรฉบับนี้ออกให้แก่.....บริษัท ศิลาพรชัย จำกัด.....อายุ.....ปี สัญชาติ.....ไทย.....

อาชีพที่.....๙๙.....ครอบ/ชอย.....

.....หมู่ที่.....๙.....ตำบล/แขวง.....ท้ายกระบี่.....

.....เมืองชลบุรี.....จังหวัด.....ชลบุรี.....

เพื่อ.....เหมือง (บนบก/ในทะเล).....บนบก.....

ณ.....คลองแก้ว.....อำเภอ.....บ้านบึง.....จังหวัด.....ชลบุรี.....

มี.....ปี นับแต่วันที่.....๒๕.....เดือน.....กรกฎาคม.....พ.ศ. ๒๕๕๑.....

และสิ้นอายุวันที่.....๒๕.....เดือน.....กรกฎาคม.....พ.ศ. ๒๕๕๖.....

เป็นเนื้อที่.....๒๙๙.....ไร่.....๑.....งาน.....๑๓.....ตารางวา.....

ภายในเขตที่กำหนดตามแผนที่แนบท้ายประทานบัตร โดยมีรายละเอียดที่กำหนดไว้ตามลำดับดัง ต่อไปนี้

- (1) แผนที่แนบท้ายประทานบัตร แสดงไว้ในลำดับที่ 1
- (2) เงื่อนไขการอนุญาตประทานบัตร แสดงไว้ในลำดับที่ 2
- (3) แผนผังโครงการทำเหมือง แสดงไว้ในลำดับที่ 3
- (4) มาตรการป้องกันและแก้ไขผลกระทบสิ่งแวดล้อม แสดงไว้ในลำดับที่ 4
- (5) การชำระค่าธรรมเนียมเพื่อใช้เนื้อที่
ในการทำเหมืองประจำปี แสดงไว้ในลำดับที่ 5
- (6) การเพิ่มเติมชนิดของแร่ที่จะทำเหมือง
การเปลี่ยนแปลงวิธีการทำเหมือง
- แผนผังโครงการทำเหมืองและเงื่อนไข แสดงไว้ในลำดับที่ 6
- (7) บันทึกการต่ออายุประทานบัตร แสดงไว้ในลำดับที่ 7
- (8) บันทึกการโอนประทานบัตร แสดงไว้ในลำดับที่ 8
- (9) บันทึกการหยุดการทำเหมือง แสดงไว้ในลำดับที่ 9

ออกให้ ณ วันที่.....๒๕.....เดือน.....กรกฎาคม.....พ.ศ. ๒๕๕๑.....

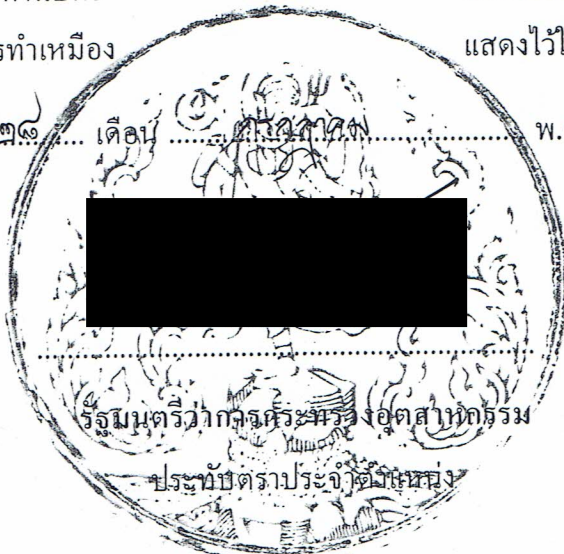

[illegible]

ระวางที่ 5235 III

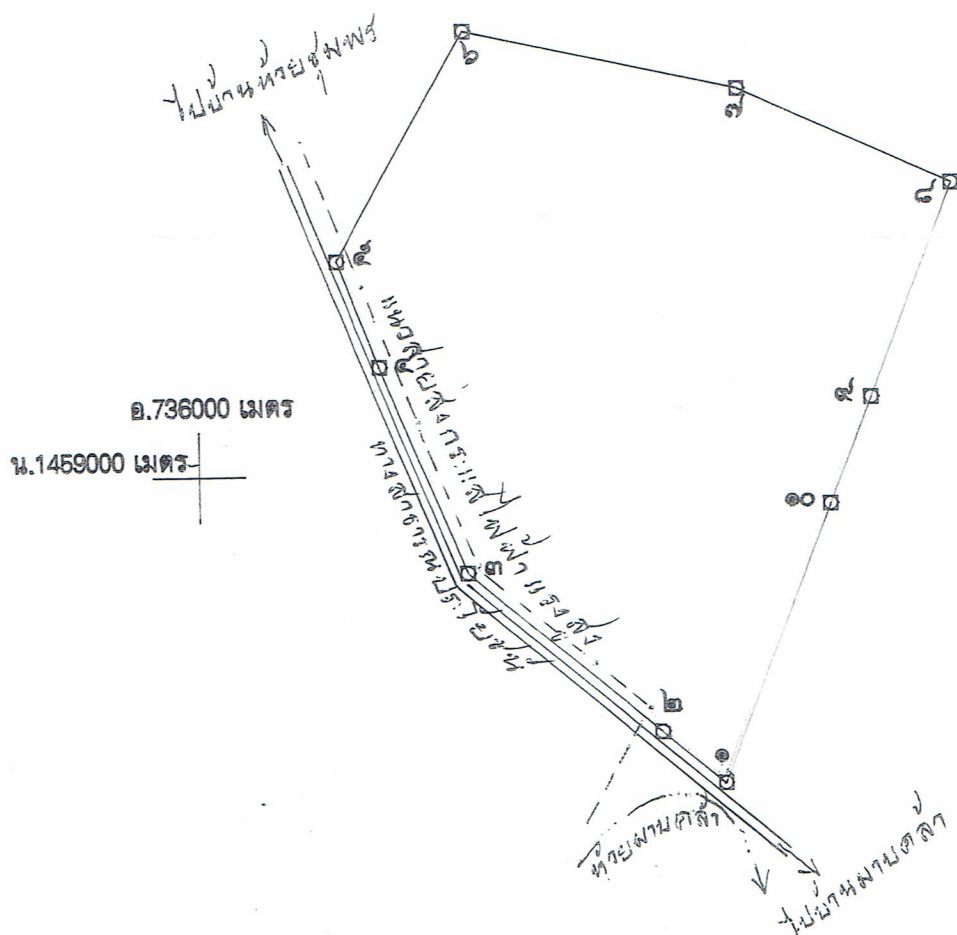

มาตราส่วน.....๑:๑๐๐,๐๐๐.....

จากมุมหมายเลข.....๑.....ถึงมุมหมายเลข.....๒.....	ทิศ.....๓๐๙.....องศา.....๕๐.....	ลิบดา.....๕๓.....	ระยะ.....๓๕๕.....วา
จากมุมหมายเลข.....๒.....ถึงมุมหมายเลข.....๓.....	ทิศ.....๓๑๐.....องศา.....๓๑.....	ลิบดา.....๑๖๕.....	ระยะ.....๓๕๕.....วา
จากมุมหมายเลข.....๓.....ถึงมุมหมายเลข.....๔.....	ทิศ.....๓๓๗.....องศา.....๔๗.....	ลิบดา.....๑๔๔.....	ระยะ.....๕๖๕.....วา
จากมุมหมายเลข.....๔.....ถึงมุมหมายเลข.....๕.....	ทิศ.....๓๓๙.....องศา.....	ลิบดา.....๗๕.....	ระยะ.....๕๒๗.....วา
จากมุมหมายเลข.....๕.....ถึงมุมหมายเลข.....๖.....	ทิศ.....๒๙.....องศา.....๒๙.....	ลิบดา.....๑๗๓.....	ระยะ.....๓๕๖.....วา

ลำดับที่ 1

๖	ถึงมุมหมายเลข ๗	ทิศ ๑๐๒	องศา ๔๗	ลิปดา	ระยะ ๑๘๔ ๒๙๘	วา
๗	ถึงมุมหมายเลข ๘	ทิศ ๑๑๔	องศา ๕๑	ลิปดา	ระยะ ๑๕๓ ๙๓๓	วา
๘	ถึงมุมหมายเลข ๙	ทิศ ๒๐๑	องศา ๑๗	ลิปดา	ระยะ ๑๕๑ ๙๐	วา
๙	ถึงมุมหมายเลข ๑๐	ทิศ ๒๐๑	องศา ๑๙	ลิปดา	ระยะ ๗๕ ๙๒๐	วา
๑๐	ถึงมุมหมายเลข ๑	ทิศ ๒๐๑	องศา ๒๔	ลิปดา	ระยะ ๑๙๗ ๓๙๙	วา

หมายเลข.....ถึงมุลหมายเลข.....ทิศ.....องศา.....ลิปดา ระยะ.....วา

หมายเลข.....ถึงมูหมายเลข.....ทิศ.....องศา.....ลิบดา ระยะเวลา.....วา

หมายเลข.....ถึงมูหมายเลข.....ทิศ.....องศา.....ลิปดา ระยะ.....วา

หมายเลข.....ถึงมูมหมายเลข.....ทิศ.....องศา.....ลิปดา ระยะ.....วา

หมายเลข.....ถึงมุมหมายเลข.....ทิศ.....องศา.....ลิบดา ระยะ.....วา

หมายเลข.....ถึงมหมหมายเลข.....ทิศ.....องศา.....ลิปดา ระยะ.....วา

หมายเลข.....ถึงหมายเลข.....ทิศ.....องศา.....ลิปดา ระยะ.....วา

หมายเลข.....ถึงหมายเลข.....ทิศ.....องศา.....ลิปดา ระบุ.....วา

หมายเลข.....ถึงหมายเลข.....ทิศ.....องศา.....ลิปดา ระยะ.....วา

หมายเลข.....ถึงหมายเลข.....ทิศ.....องศา.....ลิบดา ระบุ.....วา

คณะหมายเลข.....ถึงมหาวิทยาลัย.....พิษณุ.....องศา.....ลีนดา ระยัะ.....วา

แบบหน่วยเลข.....ถึงแบบหน่วยเลข.....ทิศ.....องศา.....ลิบดา รัยะ.....วา

วอชนเบบวเล	ลลเบบวเล	ทล	องล	ลลเดว	ระล	ว
------------	----------	----	-----	-------	-----	---

จากงานวิจัยของ ถึงงานวิจัยของ ปีที่ ๖๖

[illegible][illegible][illegible][illegible]

จากกลุ่มหมายเลข.....ถึงกลุ่มหมายเลข.....ที่.....ของ.....สปีด.....ระยะ.....ปี

จากมุมหมายเลข.....ถึงมุมหมายเลข.....ทาง.....องค์.....สถา.....ระยะ.....ว

จากมุมหมายเลข.....ถึงมุมหมายเลข.....ทศ.....องศา.....ลบตา ระยะ.....วา

จากมูมหมายเลข.....ถึงมูมหมายเลข.....ทศ.....องศา.....ลบดา ระยะ.....วา

จากมุมหมายเลข.....ถึงมุมหมายเลข.....ทิศ.....องศา.....ลิบดา ระยะ.....วา

ลายมือชื่อ.....ผู้เขียน

(.....)

ลายมือชื่อ.....ผู้แทน

(.....)

ลายมือชื่อ.....ผู้ตรวจ

(.....)

เอกสารแนบ 3

สำเนาบัญชีกองทุนรักษาสภาพแวดล้อม

และสุขภาพอนามัย

สมุดคู่ฝาก

บัญชีเงินฝากสะสมทรัพย์

297592

PASSBOOK

SAVINGS DEPOSIT ACCOUNT

การรับจ้างเปิดบัญชี หรือยอมให้ผู้อื่นใช้บัญชีในทางทุจริต
เป็นความผิดตามกฎหมาย ท่านต้องรับผิดชอบทางอาญาและชดเชยค่าเสียหาย

คำเตือนและเงื่อนไข

1. สมุดคู่ฝากเป็นเอกสารสำคัญที่ใช้ในการเบิกเงินต้องเก็บรักษาไว้ในที่ปลอดภัยด้วยตนเอง ห้ามมอบให้ผู้อื่นเก็บรักษา หากสูญหายต้องแจ้งความและแจ้งให้ธนาคารทราบทันที ถ้ามิได้ปฏิบัติตามนี้หากเกิดความเสียหายธนาคารจะไม่รับผิดชอบในความเสียหายที่เกิดขึ้น
2. นำสมุดคู่ฝากและเอกสารแสดงตนมาที่ธนาคารทุกครั้งที่มี การฝากหรือถอนเงินหรือเปลี่ยนสมุดใหม่
3. ยอดคงเหลือในสมุดนี้จะถือว่าถูกต้องเมื่อได้ตรวจสอบแล้ว ว่าตรงกับบัญชีของธนาคาร
4. การแก้ไขรายการที่ผิดพลาดต้องมีผู้รับมอบอำนาจของ ธนาคารลงนามกำกับ
5. ธนาคารจะติดประกาศการปรับปรุงเงื่อนไขการฝากเงินและ อัตราค่าธรรมเนียม ณ ที่ทำการสาขาของธนาคาร
6. ถ้าบัญชีขาดการเคลื่อนไหวเกิน 1 ปี และยอดคงเหลือในบัญชีต่ำกว่าที่ธนาคารกำหนด ธนาคารจะคิดค่าธรรมเนียม และ/หรือ ปิดบัญชีตามหลักเกณฑ์ของธนาคาร

Guidelines and Conditions

1. This passbook is an important document. It shall be kept in a secure place and not be placed under any other person's custody. If the passbook is lost, the account holder should inform the relevant authority and the Bank immediately, failing which the Bank shall not be held responsible for any loss or damage in relation thereto.
2. Always bring this passbook and your identification document when you make a deposit or withdrawal or change your passbook.
3. The balance shown in the passbook will be deemed correct only if verified with the corresponding record kept by the Bank.
4. A correction in the passbook record is valid only when accompanied by the signature of an authorized officer of the Bank.
5. From time to time, the Bank will announce changes to deposit terms as well as fee rates at its branches or through other means as the Bank deems appropriate.
6. Where there is no account movement for more than 1 year and the balance thereof is lower than that prescribed by the Bank, the Bank will charge a maintenance fee and/or close the account in accordance with the Bank's regulations.

สาขา 0347
Branch เนิ่นไต้ัง

บัญชีเลขที่
Account No.

347-0-79759-2

ชื่อบัญชี

Account Name

戶口名稱

บจ. ศิลาพรชัย

เพื่อกองทุนรักษาสภาพแวดล้อมและสุขภาพอนามัย

ทะเบียนเล่มที่ SC

SC74691929

ลายมือชื่อผู้รับมอบอำนาจ
Authorized Signature



Bangkok Bank 曼谷銀行
ธนาคารกรุงเก่า

4691929

วัน เดือน ปี
D M Y
日 月 年

ลำดับ
DEP. NO.

คำย่อ
CODE

ถอน
WITHDRAWAL
支出

ฝาก
DEPOSIT
存入

คงเหลือ
BALANCE
結存

สาขาเงินคง
หมายเลข
MACH. NO.

23/12/22 15 DEP

*****22,500.00 *****22,500.00 0347T2

1

1
3
4
5
6
7
8
9
10
11

เอกสารแนบ 4

คำสั่งแต่งตั้งคณะกรรมการมวลชนสัมพันธ์



บริษัท ศิลพรชัย จำกัด
เลขที่ 99 ซอยอิสรินทร์ หมู่ 7 ตำบลห้วยกะปิ อำเภอเมือง จังหวัดชลบุรี 20000
โทร : (038) 273-772 โทรสาร : (038) 271-839

คำสั่ง บริษัท ศิลพรชัย จำกัด
เรื่อง แต่งตั้งคณะกรรมการมวลชนสัมพันธ์ ประทานบัตรเลขที่ 33183/15816
โครงการเหมืองแร่หินอุตสาหกรรมชนิดหินแกรนิต เพื่ออุตสาหกรรมก่อสร้าง
ตั้งอยู่ที่ หมู่ที่ 4 ตำบลคลองกิว อำเภอบ้านบึง จังหวัด ชลบุรี

ด้วย บริษัท ศิลพรชัย จำกัด ผู้ถือประทานบัตรที่ 33183/15816 โครงการเหมืองแร่หินอุตสาหกรรมชนิดหินแกรนิต เพื่ออุตสาหกรรมก่อสร้าง ตั้งอยู่ที่ หมู่ที่ 4 ตำบลคลองกิว อำเภอบ้านบึง จังหวัดชลบุรี มีความประสงค์จะจัดตั้งคณะกรรมการมวลชนสัมพันธ์ เพื่อดำเนินการตามอำนาจหน้าที่ในเงื่อนไขมาตรการป้องกันและแก้ไขผลกระทบสิ่งแวดล้อม ของสำนักงานนโยบายและแผนทรัพยากรธรรมชาติและสิ่งแวดล้อมและเงื่อนไขการอนุญาตประทานบัตรของกรมอุตสาหกรรมพื้นฐานและการเหมืองแร่

ดังนั้น เพื่อให้เป็นไปตามเงื่อนไขการอนุญาตดังกล่าวและสอดคล้องกับนโยบายผู้ถือประทานบัตรที่ต้องการส่งเสริมให้ภาคส่วนที่เกี่ยวข้องมีส่วนร่วมให้ความคิดเห็น และเสนอแนะการประกอบกิจการเหมืองแร่เพื่อให้กิจการและชุมชนอยู่ร่วมกันได้ บริษัท ศิลพรชัย จำกัด จึงแต่งตั้งคณะกรรมการมวลชนสัมพันธ์ ประทานบัตรเลขที่ 33183/15816 ตั้งอยู่หมู่ที่ 4 ตำบล คลองกิว อำเภอ บ้านบึง จังหวัด ชลบุรี โดยมีองค์ประกอบของคณะกรรมการและอำนาจหน้าที่ดังนี้

องค์ประกอบคณะกรรมการ

- | | | |
|------------------------------|---|---------------------|
| 1) นางสาวผณิตทิพย์ บานชื่น | บริษัท ศิลพรชัย จำกัด | ประธาน |
| 2) นายสิทธิเดช ชูเลิศ | เจ้าหน้าที่ บริษัท ศิลพรชัย จำกัด | กรรมการและเลขานุการ |
| 3) นายกิตติกรรณ์ เหลืองอ่อน | กำนันตำบลคลองกิว / ผู้ใหญ่บ้านหมู่ที่ 4 | กรรมการ |
| 4) นายปริญญา ธนาจันทกรรณ์ | ผู้ใหญ่บ้านหมู่ที่ 1 บ้านหัวกุญแจ | กรรมการ |
| 5) นายสิงหนาท คงคำ | ผู้ใหญ่บ้านหมู่ที่ 7 บ้านมาบลำบิด | กรรมการ |
| 6) นายชูศักดิ์ พรนิมิตทรัพย์ | ผู้ใหญ่บ้านหมู่ที่ 9 บ้านกลางดอน | กรรมการ |
| 7) นายไพโรจน์ แสงจันทร์ | ผู้อำนวยการสถานีอนามัยเฉลิมพระเกียรติ | กรรมการ |
| 8) คุณอภิสร่า แซ่เตียว | ผู้อำนวยการโรงเรียนบ้านมาบคล้า | กรรมการ |
| 9) พระมหาวิเศษ กันตธัมโม | เจ้าอาวาสวัดมาบคล้า | กรรมการ |



บริษัท ศิลาพรชัย จำกัด

เลขที่ 99 ซอยสิรินธร หมู่ 7 ตำบลห้วยกะปิ อำเภอเมือง จังหวัดชลบุรี 20000
โทร : (038) 273-772 โทรสาร : (038) 271-839

ให้คณะกรรมการมีอำนาจหน้าที่ดังนี้

- 1) ประชาสัมพันธ์ข้อมูลผลการดำเนินการปฏิบัติตามมาตรการป้องกันและแก้ไขผลกระทบสิ่งแวดล้อม ต่อชุมชน
- 2) พิจารณาตรวจสอบข้อร้องเรียนและแก้ไขปัญหาของประชาชนในพื้นที่ อันเนื่องมาจากการทำเหมือง
- 3) ร่วมมือและประสานงานกับชุมชน เพื่อพัฒนาสภาพความเป็นอยู่ และระบบสาธารณูปโภคต่างๆของชุมชนให้ดีขึ้น
- 4) สร้างความสัมพันธ์อันดีระหว่างโครงการกับประชาชนในชุมชน ผ่านกิจกรรมต่างๆภายในชุมชน เช่น ด้านการทำนุบำรุงศาสนา ด้านการศึกษา ด้านสาธารณสุข และส่งเสริมทางด้านกีฬา
- 5) ดำเนินการติดตามมาตรการป้องกันและแก้ไขผลกระทบในด้านคุณภาพ ระดับเสียง อุทกวิทยา การคมนาคม และการใช้วัตถุระเบิด พร้อมทั้งประชาสัมพันธ์ข้อมูล ให้แก่ชุมชนรับทราบ
- 6) ในกรณีที่มีข้อร้องเรียน ให้ดำเนินการตรวจสอบข้อร้องเรียนอย่างยุติธรรม พร้อมแก้ไขปัญหามาให้แล้วเสร็จภายใน 60 วัน
- 7) ดำเนินการอื่นๆ ตามที่ได้รับมอบหมาย

ทั้งนี้ ตั้งแต่บัดนี้เป็นต้นไป

ลง ณ วันที่ 23 เดือน กันยายน พ.ศ.2565



(นางสาวพนทิพย์ บานชื่น)

บริษัท ศิลาพรชัย จำกัด

รายงานการประชุมคณะกรรมการมวชนสัมพันธ์

ประธานบัตรที่ 33183/15816

โครงการเหมืองแร่หินอุตสาหกรรมชนิดหินแกรนิต เพื่ออุตสาหกรรมก่อสร้าง

บริษัท ศิลาพรชัย จำกัด

ม.4 ตำบลคลองกิว อำเภอบ้านบึง จังหวัดชลบุรี

ครั้งที่ 1/2565

เมื่อวันที่ 23 กันยายน 2565

ณ ห้องประชุมสถานีนอนาัยเฉลิมพระเกียรติบ้านมาบลำบิต

ผู้เข้าร่วมประชุม

1. นางสาวพนทิพย์ บานชื่น	บริษัท ศิลาพรชัย จำกัด	ประธาน
2. นายกิตติกรณ์ เหลืองอ่อน	กำนันตำบลคลองกิว / ผู้ใหญ่บ้านหมู่ที่ 4	กรรมการ
3. คุณสุติมา ยิ่งชล	แทน ผู้ใหญ่บ้านหมู่ที่ 1 บ้านหัวกุญแจ	กรรมการ
4. นายบุญเลิศ ทองแท้	แทน ผู้ใหญ่บ้านหมู่ที่ 7 บ้านมาบลำบิต	กรรมการ
5. นายชูศักดิ์ พรนิมิตทรัพย์	ผู้ใหญ่บ้านหมู่ที่ 9 บ้านกลางดอน	กรรมการ
6. คุณสุมินตรา การะเกษ	แทน ผู้อำนวยการสถานีนอนาัยเฉลิมพระเกียรติ	กรรมการ
7. คุณอ้อ สงแพง	แทน ผู้อำนวยการโรงเรียนบ้านมาบคล้า	กรรมการ
8. พระมหาวีระ กัณตัมโม	เจ้าอาวาสวัดมาบคล้า	กรรมการ
9. นายสิทธิเดช ชูเลิศ	พนักงานบริษัท ศิลาพรชัย จำกัด	กรรมการ/เลขานุการ

ผู้ไม่มาเข้าร่วมประชุม

ไม่มี

เริ่มประชุมเวลา 14.00 น.

ประธานกล่าวเปิดการประชุม และดำเนินการตามระเบียบวาระการประชุมดังต่อไปนี้

วาระที่ 1 เรื่องที่ประธานแจ้งให้ที่ประชุมทราบ

1.1 การจัดตั้งคณะกรรมการมวชนสัมพันธ์

การดำเนินการดังกล่าวเป็นไปตามเงื่อนไขการอนุญาตของกรมอุตสาหกรรมพื้นฐานและการเหมืองแร่ และสำนักงานนโยบายและแผนทรัพยากรธรรมชาติและสิ่งแวดล้อม โดยคณะกรรมการ

ดังกล่าวประกอบด้วย ฝ่ายผู้ประกอบการเหมืองแร่ ฝ่ายตัวแทนของชุมชนได้แก่ กำนัน ผู้ใหญ่บ้าน หมู่ที่ 4 บ้านมาบลำ ผู้ใหญ่บ้านหมู่ที่ 1 บ้านหัวกุญแจ ผู้ใหญ่บ้านหมู่ที่ 7 บ้านมาบลำบิด ผู้ใหญ่บ้าน หมู่ที่ 9 บ้านกลางดอน ผู้อำนวยการสถานีอนามัยเฉลิมพระเกียรติบ้านมาบลำบิด ผู้อำนวยการ โรงเรียนบ้านมาบลำ เจ้าอาวาสวัดมาบลำ โดยคณะกรรมการมวลชนสัมพันธ์จะทำหน้าที่

- 1) ประชาสัมพันธ์ข้อมูลมาตรการป้องกันและแก้ไขผลกระทบสิ่งแวดล้อม ต่อชุมชน
- 2) ร่วมมือกับชุมชน เพื่อพัฒนาสภาพความเป็นอยู่ และระบบสาธารณูปโภคต่างๆของชุมชนให้ดีขึ้น
- 3) สร้างความสัมพันธ์อันดีระหว่างโครงการกับประชาชนในชุมชน ผ่านกิจกรรมต่างๆภายในชุมชน ด้านการทำนุบำรุงศาสนา ด้านการศึกษา ด้านสาธารณสุข และส่งเสริมทางด้านกีฬา
- 4) ดำเนินการติดตามมาตรการป้องกันและแก้ไขผลกระทบในด้านคุณภาพ ระดับเสียง อุทกวิทยา การคมนาคม และการใช้ทรัพยากรเบ็ด พร้อมทั้งประชาสัมพันธ์ข้อมูล ให้แก่ชุมชนรับทราบ
- 5) ในกรณีที่มิชอบร้องเรียน ให้ดำเนินการตรวจสอบข้อร้องเรียนอย่างยุติธรรม พร้อมแก้ไขปัญหาลงให้แล้วเสร็จภายใน 60 วัน
- 6) ผู้ถือประทานบัตรจะต้องจัดให้มีการประชุมคณะกรรมการมวลชนสัมพันธ์อย่างน้อยปีละ 2 ครั้ง

ที่ประชุมรับทราบ

1.2 การดำเนินการตามมาตรการป้องกันและแก้ไขผลกระทบสิ่งแวดล้อมแนบท้ายประทานบัตร

ทางบริษัทฯ ได้แจ้งต่อคณะกรรมการมวลชนสัมพันธ์ให้ทราบว่าการจัดตั้งคณะกรรมการ มวลชนสัมพันธ์ของประทานบัตรเลขที่ 33183/15816 นี้ได้จัดตั้งขึ้นตาม พรบ.แร่ ปี2510 โดยใน มาตรการป้องกันและแก้ไขผลกระทบสิ่งแวดล้อมแนบท้ายประทานบัตรนั้นยังมิได้ระบุให้ทางบริษัท ที่เป็นผู้ถือประทานบัตรดำเนินการจัดตั้งกองทุนพัฒนาหมู่บ้านรอบพื้นที่การทำเหมือง และ กองทุน เฝ้าระวังสุขภาพรอบพื้นที่การทำเหมือง เนื่องจากกองทุนทั้ง 2 นี้เป็นการจัดตั้งขึ้นตาม พรบ.แร่ ปี 2560 ซึ่งทางบริษัทฯได้รับอนุญาตประทานบัตรเลขที่ 33183/15816 เมื่อวันที่ 28 กรกฎาคม 2551 ทำให้ทางบริษัทฯ ยังคงต้องดำเนินการตาม พรบ.แร่ปี 2510 ซึ่ง พรบ.แร่ปี 2560 นั้นไม่มีผลบังคับใช้ ย้อนหลัง จนกว่าทางบริษัทฯจะมีการขอแก้ไขแผนผังโครงการการทำเหมือง หรือ ขอต่ออายุประทาน บัตร หรือ มีเหตุอันจำเป็นที่เปลี่ยนแปลงไปตามประกาศของหน่วยงานที่เกี่ยวข้อง หากมีการ เปลี่ยนแปลงทางบริษัทฯจะแจ้งต่อคณะกรรมการมวลชนสัมพันธ์ทราบต่อไป

ที่ประชุมรับทราบ

1.3 เงินรายได้ตาม พรบ.แร่ พ.ศ.2560

ทางบริษัทฯ ได้แจ้งต่อคณะกรรมการมวชนสัมพันธ์ให้ทราบถึงเงินรายได้ตาม พรบ.แร่ พ.ศ. 2560 ที่ทางผู้ถือประทานบัตรมีหน้าที่ต้องชำระต่ออุตสาหกรรมจังหวัด โดยเงินรายได้ตาม พรบ.แร่ พ.ศ.2560 จะประกอบไปด้วย

- 1) เงินค่าภาคหลวงแร่ จะคิดในอัตรา 7.2 บาท ต่อ เมตริกตัน โดยเงินค่าภาคหลวงแร่จะคิดจากอัตราการผลิตต่อเดือน ซึ่งทางผู้ถือประทานบัตรจะดำเนินการชำระทุกเดือน ซึ่งทางเงินค่าภาคหลวงแร่ที่ ทางรัฐจะจัดสรรแบ่งค่าภาคหลวงหลวงแร่ ตามสัดส่วนดังนี้
 - รายได้แผ่นดิน 40%
 - องค์การบริหารส่วนจังหวัดที่ตั้ง 20%
 - องค์การบริหารส่วนท้องถิ่นที่ตั้ง 20%
 - องค์การบริหารส่วนท้องถิ่นอื่นๆในจังหวัดทั่วประเทศ 20%
- 2) เงินบำรุงพิเศษ จะคิดในอัตราร้อยละ 5 ของค่าภาคหลวงแร่ โดยเงินค่าภาคหลวงแร่จะคิดจากเงินค่าภาคหลวงแร่ต่อเดือน ซึ่งทางผู้ถือประทานบัตรจะดำเนินการชำระทุกเดือนพร้อมกับเงินค่าภาคหลวงแร่ โดยทางรัฐจะนำเงินบำรุงพิเศษดังกล่าวนี้ไปใช้ในด้านต่างๆเช่น การพัฒนาท้องถิ่น การศึกษาและวิจัยแร่ การปรับปรุงสภาพพื้นที่ที่ผ่านการทำเหมืองแล้วตามหลักภูมิสถาปัตย์ ตลอดจนการป้องกันและปราบปรามการกระทำความผิดตามกฎหมายว่าด้วยแร่ เป็นต้น

ที่ประชุมรับทราบ

1.4 กำหนดการประชุมคณะกรรมการมวชนสัมพันธ์

ภายหลังการประชุมการจัดตั้งคณะกรรมการมวชนสัมพันธ์เรียบร้อยแล้ว ทางบริษัทฯ ได้ชี้แจงกำหนดการประชุมคณะกรรมการมวชนสัมพันธ์ตามที่ได้ระบุไว้ในมาตรการป้องกันและแก้ไขผลกระทบสิ่งแวดล้อมแนบท้ายประทานบัตร โดยจะมีการประชุมอย่างน้อยปีละ 2 ครั้ง ซึ่งทางบริษัทฯ ได้วางแผนกำหนดการประชุมคณะกรรมการมวชนสัมพันธ์ครั้งต่อไปภายหลังบริษัทฯ ได้รับอนุญาตเปิดการทำเหมือง เพื่อชี้แจงและทำความเข้าใจในมาตรการต่างๆของมาตรการป้องกันและแก้ไขผลกระทบสิ่งแวดล้อม จากนั้นวาระการประชุมคณะกรรมการมวชนสัมพันธ์ในครั้งต่อไป จะมีการประชุมหลังจากที่ได้รับผลการตรวจสอบวิเคราะห์คุณภาพสิ่งแวดล้อมเรียบร้อยแล้วเพื่อให้คณะกรรมการมวชนสัมพันธ์ได้ทราบและประชาสัมพันธ์ผลการตรวจสอบคุณภาพสิ่งแวดล้อมต่อชุมชนได้อย่างมีประสิทธิภาพ

ที่ประชุมรับทราบ

วาระที่ 2 เรื่องที่พิจารณา

ไม่มี

วาระที่ 3 เรื่องอื่นๆ

ไม่มี

วาระที่ 4 กำหนดการประชุมครั้งต่อไป

ทางบริษัทฯ จะแจ้งเป็นหนังสือต่อคณะกรรมการมวลชนสัมพันธ์อีกครั้งหลังจากทางบริษัทฯ ได้รับอนุญาตเปิดการทำเหมืองเรียบร้อยแล้ว

เลิกประชุมเวลา 15.30 น.



นายสิทธิเดช ชูเลิศ
ผู้จัดรายงานการประชุม



นางสาวพนทิพย์ บานชื่น
ผู้ตรวจรายงานการประชุม

การประชุมคณะกรรมการการवलชนสัมพันธ์ ครั้งที่ 1
โครงการเพื่อส่งเสริมอุตสาหกรรมชนิดหินแกรนิต เพื่ออุตสาหกรรมก่อสร้าง
บริษัท ศิลาพรชัย จำกัด
ประธานบัตรเลขที่ 33183/15816
ม.4 บ้านมาบคล้า ตำบลคลองกิว อำเภอบ้านบึง จังหวัดชลบุรี
วันที่ 23 กันยายน 2565 เวลา 13.00 น. ณ ห้องประชุมสถานอนามัยเฉลิมพระเกียรติบ้านมาบล้าบิต

ลำดับ	ตำแหน่ง	ชื่อ-นามสกุล	เบอร์โทรศัพท์	ลายเซ็น
1				
2				
3				
4				
5				
6				
7				
8				
9				
10				

เอกสารแนบ 5

ข้อมูลการช่วยเหลือชุมชน/วัด/โรงเรียน/
หน่วยงานราชการในท้องถิ่น



ที่ ศธ ๐๔๐๓๔.๒๓/๑๐๘

โรงเรียนบ้านมาบคล้า

๑๐๙ ม.๔ ต.คลองกิว อ.บ้านบึง

จ.ชลบุรี ๒๐๒๒๐

๖ มิถุนายน ๒๕๖๖

เรื่อง ขอบขอบคุณ

เรียน กรรมการผู้จัดการ บริษัท ศิลาพรชัย จำกัด

ตามที่บริษัท ศิลาพรชัย จำกัด ให้ความอนุเคราะห์ มอบเงินสนับสนุนการจัดกิจกรรมภายในโรงเรียน เป็นมูลค่า ๕๐,๐๐๐ บาท (ห้าหมื่นบาทถ้วน) ให้กับโรงเรียนบ้านมาบคล้า หมู่ที่ ๔ ตำบลคลองกิว อำเภอบ้านบึง จังหวัดชลบุรีสังกัดสำนักงานเขตพื้นที่การศึกษาประถมศึกษาชลบุรี เขต ๑ ความทราบแล้วนั้น

ผู้บริหารสถานศึกษา คณะครูและนักเรียน โรงเรียนบ้านมาบคล้า ขอขอบพระคุณท่านเป็นอย่างสูง ที่ให้ความอนุเคราะห์สนับสนุนในครั้งนี้ ขออาราธนาคุณพระศรีรัตนตรัยและสิ่งศักดิ์สิทธิ์ทั้งหลายจงดลบันดาลให้ท่านครอบครัว และบุคลากร ในหน่วยงานมีความสุขความเจริญรุ่งเรืองตลอดไป

จึงเรียนมาเพื่อทราบ และขอขอบคุณมา ณ โอกาสนี้

ขอแสดงความนับถือ



(นางอภิสรา แซ่เตียว)

ผู้อำนวยการโรงเรียนบ้านมาบคล้า

งานธุรการ

โทร ๐๓๘-๑๕๘๖๒๕

มือถือ ๐๙๕-๓๙๘๒๙๓๒



ที่ ขบ ๐๔๑๘/๘๐๘

ที่ว่าการอำเภอบ้านบึง
ถนนเจดีย์อำนาจ ขบ๒๐๑๓๐

๒๐ มกราคม ๒๕๖๖

เรื่อง ขอบขอบคุณการสนับสนุนการปรับปรุงซ่อมแซมอาคารชุดรวมพักอาศัย(แฟลต) ของที่ทำการปกครอง
อำเภอบ้านบึง

เรียน ผู้จัดการ บริษัท โรงโมหินศิลาพรชัย จำกัด

ตามที่ท่านได้อนุเคราะห์บริจาคเงิน จำนวน ๕๐,๐๐๐ บาท (สี่หมื่นบาทถ้วน) เพื่อสนับสนุน
การปรับปรุงซ่อมแซมอาคารชุดรวมพักอาศัย(แฟลต) ของที่ทำการปกครองอำเภอบ้านบึง นั้น

อำเภอบ้านบึง ขอขอบคุณในกุศลจิตของท่านที่ได้สนับสนุนการปรับปรุงซ่อมแซมอาคารชุดรวม
พักอาศัย(แฟลต) ของที่ทำการปกครองอำเภอบ้านบึง และขอกราบอาราธนาคุณพระศรีรัตนตรัยและ
พระพุทธรูปสิ่งศักดิ์สิทธิ์นาคของจังหวัดชลบุรี ตลอดจนสิ่งศักดิ์สิทธิ์ทั้งหลายที่ท่านเคารพนับถือ
ได้โปรดดลบันดาลประทานพรให้ท่านและครอบครัว ตลอดจนพนักงานในหน่วยงานของท่านประสบ
แต่ความเจริญรุ่งเรืองและความสำเร็จในทุกสิ่งที่ปรารถนาตลอดไป

จึงเรียนมาเพื่อทราบ

ขอแสดงความนับถือ

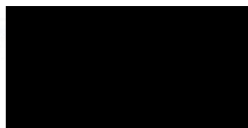

(นายสมศักดิ์ จุฑาวงศ์กุล)

นายอำเภอบ้านบึง

ที่ทำการปกครองอำเภอ

กลุ่มงานบริหารงานปกครอง

งานสำนักงานอำเภอ

โทร.๐-๓๘๗๕-๐๖๕๓

ที่ ขบ ๐๔๑๘/๗๐๐



ที่ว่าการอำเภอบ้านบึง
ถนนเจตนอำนาจ ขบ๒๐๑๗๐

๒๑ มีนาคม ๒๕๖๖

เรื่อง ขอบขอบคุณการสนับสนุนการจัดงานนมัสการพระพุทธสิหิงค์ฯ และงานสงกรานต์จังหวัดชลบุรี
ประจำปี ๒๕๖๖

เรียน บริษัท ศิลาพรชัย จำกัด โดย คุณฝนทิพย์ บานชื่น

ตามที่ท่านได้อนุเคราะห์ร่วมสมทบทุนกาชาด มูลค่า ๑๐๐,๐๐๐ บาท (หนึ่งแสนบาทถ้วน)
เพื่อสนับสนุนกิจกรรมร้านมัจฉาการกุศลจังหวัดชลบุรี ในงานนมัสการพระพุทธสิหิงค์ฯ และงานสงกรานต์
จังหวัดชลบุรี ประจำปี ๒๕๖๖ ระหว่างวันที่ ๑๑ - ๑๙ เมษายน ๒๕๖๖ ณ บริเวณสนามหน้าศาลากลาง
จังหวัดชลบุรี และบริเวณใกล้เคียงนั้น

อำเภอบ้านบึง ขอขอบคุณในกุศลจิตของท่านที่ได้สนับสนุนการจัดงานนมัสการ
พระพุทธสิหิงค์ฯ และงานสงกรานต์จังหวัดชลบุรี ประจำปี ๒๕๖๖ และขอกราบอาราธนาคุณพระศรีรัตนตรัย
และพระพุทธสิหิงค์ มิ่งมงคลสิรินาถของจังหวัดชลบุรี ตลอดจนสิ่งศักดิ์สิทธิ์ทั้งหลายที่ท่านเคารพนับถือ
ได้โปรดดลบันดาลประทานพรให้ท่านและครอบครัว ตลอดจนพนักงานในหน่วยงานของท่าน
ประสบแต่ความเจริญรุ่งเรือง และความสำเร็จในทุกสิ่งทีปรารถนาตลอดไป

จึงเรียนมาเพื่อทราบ

ขอแสดงความนับถือ



(นายสมศักดิ์ จุฑาวงศ์กุล)

นายอำเภอบ้านบึง

ที่ทำการปกครองอำเภอ
กลุ่มงานบริหารงานปกครอง
งานสำนักงานอำเภอ
โทร.๐-๓๘๗๕-๐๖๕๓

ที่ ขบ ๐๔๑๘/



ที่ว่าการอำเภอบ้านบึง
ถนนเจตนอำนาจ ขบ ๒๐๑๗๐

๒๓ กุมภาพันธ์ ๒๕๖๖

เรื่อง ขออนุญาตระดมเงินหรือสิ่งของ เพื่อเป็นของรางวัลสำหรับร้านมัจฉาการกุศลจังหวัดชลบุรี
ประจำปี ๒๕๖๖

เรียน ผู้จัดการ โรงโมหิน ศิลาพรชัย จำกัด

ด้วยจังหวัดชลบุรี ได้กำหนดจัดงานประจำปี “งานนมัสการพระพุทธสิหิงค์ฯ และงานสงกรานต์จังหวัดชลบุรี ประจำปี ๒๕๖๖” ขึ้นระหว่างวันที่ ๑๑ - ๑๙ เมษายน ๒๕๖๖ ณ บริเวณสนามเอนกประสงค์หน้าศาลากลางจังหวัดชลบุรี ในการนี้ เหล่ากาชาดจังหวัดชลบุรีได้จัดให้มีกิจกรรมการกุศลในร้านมัจฉาการกุศลจังหวัดชลบุรี โดยมีวัตถุประสงค์เพื่อจัดหารายได้ไปทำนุบำรุงและสร้างสิ่งสาธารณประโยชน์ รวมถึงการช่วยเหลือสังคมและการให้การสงเคราะห์ผู้ยากไร้และขาดแคลน ในโอกาสต่างๆ

เพื่อให้การจัดกิจกรรมของร้านมัจฉาการกุศลจังหวัดชลบุรี เป็นไปด้วยความเรียบร้อยและบรรลุตามวัตถุประสงค์ที่ตั้งไว้ อำเภอบ้านบึงขอความร่วมมือท่านร่วมบริจาคเงินหรือสิ่งของเพื่อสนับสนุนการดำเนินกิจกรรมของร้านมัจฉาการกุศลจังหวัดชลบุรี โดยรวบรวมส่งมอบสิ่งของต่อ นายอำเภอบ้านบึง ณ ที่ว่าการอำเภอบ้านบึง ได้ตั้งแต่บัดนี้เป็นต้นไป จนถึงวันที่ ๓๑ มีนาคม ๒๕๖๖

อำเภอบ้านบึง หวังเป็นอย่างยิ่งว่าท่านคงจะให้การสนับสนุนด้วยดีเช่นเคยและขอขอบคุณมา ณ โอกาสนี้ ทั้งนี้ ได้มอบหมายให้ นางสาวปวีณา อธิสฤติธรรม ปลัดอำเภอบ้านบึง โทรศัพท์ ๐๖๓-๙๐๓๘๓๗๖ เป็นผู้ประสานงานในเรื่องของรางวัลสนับสนุนร้านมัจฉาการกุศลจังหวัดชลบุรี ดังกล่าว

จึงเรียนมาเพื่อพิจารณาดำเนินการต่อไป

ขอแสดงความนับถือ



(นายสมศักดิ์ จุฑาวงศ์กุล)

นายอำเภอบ้านบึง

ที่ทำการปกครองอำเภอ
งานสำนักงานอำเภอ
โทร.๐-๓๘๗๕-๐๖๕๓



ที่ ศธ ๐๔๐๓๔.๒๓/ว.๐๐๖

โรงเรียนบ้านมาบคล้า
๑๐๙ ม.๔ ต.คลองกิว อ.บ้านบึง
จ.ชลบุรี ๒๐๒๒๐

๑๐ มกราคม ๒๕๖๖

เรื่อง ขอบขอบคุณ

เรียน ผู้จัดการบริษัท ศิลาพรชัย จำกัด

ตามที่ โรงเรียนบ้านมาบคล้า ได้กำหนดจัดกิจกรรมวันเด็กแห่งชาติ ประจำปี ๒๕๖๕ ในวันศุกร์ที่ ๑๓ มกราคม ๒๕๖๖ โดยมีวัตถุประสงค์เพื่อปลูกฝังคุณธรรม จริยธรรม ให้เด็กและเยาวชนมีความสามัคคี กล้าคิด กล้าแสดงออกอย่างสร้างสรรค์ ซึ่งมีกิจกรรมวิชาการ นันทนาการ การแจกของขวัญ และของรางวัล พร้อมทั้งเลี้ยงอาหารกลางวันให้กับนักเรียนทุกคน ความทราบแล้วนั้น

ผู้บริหารสถานศึกษา คณะครูและนักเรียน โรงเรียนบ้านมาบคล้า ขอขอบพระคุณท่านเป็นอย่างสูง ที่ให้ความอนุเคราะห์ร่วมสนับสนุนการจัดกิจกรรม มูลค่า ๑๐,๐๐๐ บาท (หนึ่งหมื่นบาทถ้วน) ในการดำเนินกิจกรรมครั้งนี้ ขออาราธนาคุณพระศรีรัตนตรัยและสิ่งศักดิ์สิทธิ์ทั้งหลาย จงดลบันดาลให้ท่านและบุคลากรในหน่วยงานมีความสุข ความเจริญรุ่งเรืองตลอดไป

จึงเรียนมาเพื่อโปรดทราบ

ขอแสดงความนับถือ



(นางอภิสรา แซ่เตียว)

ผู้อำนวยการโรงเรียนบ้านมาบคล้า

งานธุรการ

โทร ๐๓๘-๑๕๘๖๒๕

มือถือ ๐๙๕-๓๙๘๒๙๓๒

ที่ ศธ ๐๔๐๓๔.๒๓/ว.๒๙๐



โรงเรียนบ้านมาบคล้า

๑๐๙ หมู่ ๔ ตำบลคลองกาว

อำเภอบ้านบึง จังหวัดชลบุรี ๒๐๒๒๐

๑๓ ธันวาคม ๒๕๖๕

เรื่อง การจัดกิจกรรมส่งท้ายปีเก่าต้อนรับปีใหม่และกิจกรรมวันเด็กแห่งชาติ ประจำปี ๒๕๖๕

เรียน ผู้จัดการบริษัท ศิลาพรชัย จำกัด

ด้วยโรงเรียนบ้านมาบคล้า เปิดทำการเรียนการสอนตั้งแต่ระดับชั้นอนุบาล ๑ (๓ ขวบ) จนถึงชั้นประถมศึกษาปีที่ ๖ มีนักเรียนทั้งสิ้น จำนวน ๑๑๑ คน ทางโรงเรียนได้กำหนดจัดกิจกรรมส่งท้ายปีเก่าต้อนรับปีใหม่ ในวันพฤหัสบดีที่ ๒๙ ธันวาคม พ.ศ. ๒๕๖๕ และจัดกิจกรรมวันเด็กแห่งชาติ ประจำปี พ.ศ. ๒๕๖๖ ในวันศุกร์ที่ ๑๓ มกราคม พ.ศ. ๒๕๖๖ ในงานนี้จะมีการมอบของขวัญ ทุนการศึกษาพร้อมทั้งเลี้ยงอาหารกลางวันนักเรียนทุกคน เพื่อเป็นการสร้างขวัญและกำลังใจให้กับเด็ก ที่จะพัฒนาเป็นพลเมืองที่ดีของประเทศชาติสืบไป

ในการนี้ทางโรงเรียน ใคร่ขอความอนุเคราะห์จากท่านในการสนับสนุนอาหารหวานคาว/ของขวัญ/ขนม หรือเงินสนับสนุนการจัดกิจกรรมตามที่ท่านเห็นสมควร ซึ่งทางโรงเรียนหวังเป็นอย่างยิ่งว่าจะได้รับความกรุณาจากท่าน และขอกราบขอบพระคุณท่านเป็นอย่างสูงมา ณ โอกาสนี้

จึงเรียนมาเพื่อขอความอนุเคราะห์ และขอขอบพระคุณมา ณ โอกาสนี้

ขอแสดงความนับถือ



(นางอภิสร่า แซ่เตียว)

ผู้อำนวยการโรงเรียนบ้านมาบคล้า

หมายเหตุ : ในวันพฤหัสบดีที่ ๒๙ ธันวาคม พ.ศ. ๒๕๖๕ ช่วงเวลาประมาณ ๐๘.๐๐ - ๐๘.๓๐ น. ทางโรงเรียนขอเชิญชวนทุกท่านร่วมทำบุญตักบาตรข้าวสารอาหารแห้ง

โรงเรียนบ้านมาบคล้า

โทร. ๐๓๘ - ๑๕๘๖๒๕

๐๙๕-๓๘๘๒๙๓๒



อนุโมทนาบัตร

ขออนุโมทนาบุญ แต่

มรณัง ตาพรชัย

อยู่บ้านเลขที่ ๕๕/๑๑ หมู่ ๕ ซอย

เขต/อำเภอ บ้านฉาง

ผู้บริจาคทรัพย์ในการ

เขต/อำเภอ บ้านฉาง

เป็นจำนวนเงิน ๕๐,๐๐๐ บาท

- สว่าง (นาม นาม นาม)

- ถนน

จังหวัด ชลบุรี

เลขที่ประจำตัวผู้เสียภาษีอากร

จังหวัด ชลบุรี

เลขที่ประจำตัวผู้เสียภาษีอากร

- สว่าง (นาม นาม นาม)

ขออำนาจคุณพระศรีรัตนตรัยและบุญกุศลที่บำเพ็ญ

จงอภัยพรให้ท่านเจริญด้วยอายุ วรรณะ สุขะ พละ ปฏิภาณ ชนสารสมบัติ

พระสัพเพตสังขัตติยปรารถนาทุกประการเทอญ

วันที่ ๕

เดือน

พ.ศ.

มกราคม

พ.ศ.

ผู้รับเงิน

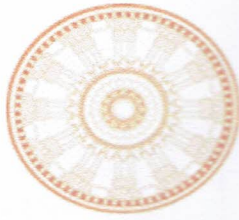

ที่พิเศษ/๒๕๖๕

วัดมาบคล้า หมู่ ๔ ตำบลคลองก๊ว
อำเภอบ้านบึง จังหวัดชลบุรี

๒๐๒๒๐

๑๒ ตุลาคม พ.ศ. ๒๕๖๕

เรื่อง ขอรับการสนับสนุนงบประมาณสำหรับก่อสร้างทางถนน

เจริญพร ผู้จัดการ บริษัท ศิลาพรชัย จำกัด

สิ่งที่ส่งมาด้วย ๑. ภาพราคาค่าการดำเนินงาน

จำนวน ๑ ชุด

๒. ภาพประกอบสถานที่

จำนวน ๑ ชุด

ด้วยทาง วัดมาบคล้า ต. คลองก๊ว อ. บ้านบึง จ. ชลบุรี กำลังดำเนินการปรับปรุงภูมิทัศน์ พื้นที่วัดมาบคล้า ให้สามารถสัญจรได้สะดวก ไม่ให้เป็นหลุม เป็นบ่อน้ำขัง เพื่อความปลอดภัย สำหรับทำกิจกรรมต่าง ๆ รวมทั้งการสัญจรของบุคคลในชุมชนบ้านมาบคล้าและชุมชนต่าง ๆ

ในการนี้ ทางวัดมาบคล้า จึงมีความประสงค์จะขอรับการสนับสนุนงบประมาณ สำหรับก่อสร้างทางถนน เป็นระยะทาง ปริมาณงาน ขนาดกว้าง ๖.๐ ม. หนา ๐.๑๕ ม. ยาว ๑,๒๙๖ ตารางเมตร

ดังนั้น ทางวัดจึงใคร่ขอความอนุเคราะห์จากท่านสนับสนุนงบประมาณเพื่อให้การก่อสร้างให้แล้วเสร็จ อาตมาภาพขออำนาจแห่งบุญบารมีหลวงพ่อโตแห่งวัดมาบคล้า จงช่วยส่งผลให้ท่านและครอบครัว เจริญรุ่งเรือง มีอิสริยยศ บริวาร ทรัพย์สินสมบัติ ตลอดจนความสุขสถาพร เทอญ

จึงเจริญพรมาเพื่อขอความอนุเคราะห์และขอขอบคุณในความอนุเคราะห์จากท่านมา ณ โอกาสนี้



เจริญพร

(พระมหาวิเศษ กนฺตธมฺโม) ดร.

เจ้าอาวาสวัดมาบคล้า

เจ้าอาวาสวัดมาบคล้า โทร. ๐๙๒ ๕๖๓๐ ๐๕๖

ที่ ๓ / ๒๕๖๕

บ้านมาบคล้า ม. ๕ ต. คลองกิว
อ. บ้านบึง จ. ชลบุรี ๒๐๒๒๐

๓๑ ตุลาคม ๒๕๖๕

เรื่อง ขอบขอบคุณการสนับสนุนงบประมาณ “การจัดงานประเพณีวิ่งควาย”

เรียน ผู้จัดการ โรงโมหินศิลาพรชัย

ตามที่ คณะกรรมการบ้านมาบคล้า ม. ๕ ต. คลองกิว อ.บ้านบึง จ.ชลบุรี ได้ขอรับการสนับสนุนงบประมาณในการจัดงาน ทางท่านได้ช่วยเหลือทุนทรัพย์จำนวน ๑๐,๐๐๐ บาท ในจัดงาน “ประเพณีวิ่งควาย” ประจำปี ๒๕๖๕ ณ บ้านมาบคล้า ทางหมู่บ้านได้รับการสนับสนุนจากท่านนำไปจัดกิจกรรมของหมู่บ้านตามประเพณีที่สืบสานกันมา ได้สำเร็จเรียบร้อย และได้เกิดประโยชน์กับชุมชนทุกคน

ในการนี้ คณะกรรมการหมู่บ้านมาบคล้า ขอขอบคุณท่าน ที่ให้งบประมาณสนับสนุน
จึงเรียนมาเพื่อขอแสดงความขอบคุณ มา ณ โอกาสนี้

ขอแสดงความนับถือ



(นายกิตติกรณ์ เหลืองอ่อน)

กำนันตำบลคลองกิว

โทร ๐๘๙-๘๓๓๘๙๕๕

คณะกรรมการ

๑. นายประธาน วงษ์สุข ๐๘๑-๙๙๖๑๒๙๒
๒. นายสมพงษ์ แซ่ฮึง ๐๘๑-๕๓๖๓๒๒๑
๓. นายจารึก สว่างาม ๐๘๒-๕๖๕๑๙๖๙
๔. นายไวพจน์ นະສິດາ ๐๘๑-๓๒๓๓๓๖๖
๕. นางสาวอมรรัตน์ แจ่มประสิทธิ์ ๐๘๓-๖๐๙๔๓๙๙

ที่ ๒/๒๕๖๕

บ้านมาบคล้า ม. ๔ ต. คลองกิ่ว

อ. บ้านบึง จ. ชลบุรี ๒๐๒๒๐

๑๙ กันยายน ๒๕๖๕

เรื่อง ขอสันับสนุนงบประมาณ “การจัดงานประเพณีวิ่งควาย”

เรียน ผู้จัดการ โรงโมหินศิลาพรชัย

ตามที่ คณะกรรมการบ้านมาบคล้า ม. ๔ ต. คลองกิ่ว อ.บ้านบึง จ.ชลบุรี ขอความอนุเคราะห์งบประมาณในการจัดงาน “ประเพณีวิ่งควาย” ประจำปี ๒๕๖๕ ณ บ้านมาบคล้า ทางหมู่บ้าน ขอสนับสนุนจากท่านนำไปจัดกิจกรรมของหมู่บ้านตามประเพณีที่สืบสานกันมา และเกิดประโยชน์กับชุมชนทุกคน ในประเพณีออกพรรษา แรม ๑ ค่ำ เดือน ๑๑ ของทุกปีชาวบ้านมาบคล้า จะนำควายที่ทำการเกษตรมาจัดกิจกรรมการละเล่น ในชุมชน ซึ่งในปีนี้ ตรงกับวันอังคารที่ ๑๑ ตุลาคม ๒๕๖๕ เวลา ๙.๐๐ น. เป็นต้นไปในการจัดกิจกรรม

ในการนี้ คณะกรรมการหมู่บ้านมาบคล้า ขอเรียนเชิญท่านร่วมเป็นเกียรติในงาน ตามวันเวลาดังกล่าว

ขอแสดงความนับถือ

(นายกิตติกรณ์ เหลืองอ่อน)

กำนันตำบลคลองกิ่ว

โทร ๐๘๙-๘๓๓๘๙๕๕

คณะผู้ประสานงาน

๑.นายประสาน วงษ์สุข ๐๘๑-๙๙๖๑๒๙๒

๒.นายสมพงษ์ แซ่จึ้ง ๐๘๑-๕๓๖๓๒๒๑

๓.นายจารึก สง่างาม ๐๘๒-๕๖๕๑๙๖๙

๔.นายไวพจน์ นະສິດາ ๐๘๑๓๒๓๓๖๖

๕.นางสาวอมรรัตน์ แจ่มประสิทธิ์ ๐๘๓๖๐๙๘๓๙

เอกสารแนบ 6

ผลการตรวจวัดคุณภาพสิ่งแวดล้อม

ANALYSIS REPORT

PM: 012-66 EnviTechnical-2023

Customer: บริษัท ศิลาพรชัย จำกัด

Project: โครงการเหมืองแร่หินอุตสาหกรรมชนิดหินแกรนิต เพื่ออุตสาหกรรมก่อสร้าง

ประธานบัตรที่ 33183/15816

Location: ตำบลคลองกิว อำเภอบ้านบึง จังหวัดชลบุรี

Sampling Date: 25-28 กุมภาพันธ์ 2566

Analysis Date: 1 มีนาคม 2566

Report Date: 9 มีนาคม 2566

สถานีตรวจวัด	วันที่ตรวจวัด	ปริมาณฝุ่นละอองรวม: TSP (มก./ลบ.ม.)
บริเวณตลาดหนองอ้อ	25-26 กุมภาพันธ์ 2566	0.174
	26-27 กุมภาพันธ์ 2566	0.165
	27-28 กุมภาพันธ์ 2566	0.167
บริเวณบ้านห้วยชุมพร	25-26 กุมภาพันธ์ 2566	0.205
	26-27 กุมภาพันธ์ 2566	0.193
	27-28 กุมภาพันธ์ 2566	0.189
บริเวณวัดมาบค้ำ	25-26 กุมภาพันธ์ 2566	0.185
	26-27 กุมภาพันธ์ 2566	0.176
	27-28 กุมภาพันธ์ 2566	0.189
ค่ามาตรฐาน		0.330

มาตรฐาน: ประกาศคณะกรรมการสิ่งแวดล้อมแห่งชาติ ฉบับที่ 24 (พ.ศ. 2547) เรื่อง กำหนดมาตรฐานคุณภาพอากาศในบรรยากาศโดยทั่วไป

ห้างหุ้นส่วนจำกัด บลู คอนซัลแตนท์



ในนามห้องปฏิบัติการห้างหุ้นส่วนจำกัด บลู คอนซัลแตนท์



(นางสาวนิธดา อนันต์สุวรรณชัย)

ผู้จัดการห้องปฏิบัติการ

ANALYSIS REPORT

Sound: 051-66 Envi Technical-2023

Customer: บริษัท ศิลาพรชัย จำกัด

Project: โครงการเหมืองแร่หินอุตสาหกรรมชนิดหินแกรนิต เพื่ออุตสาหกรรมก่อสร้าง

ประทานบัตรที่ 33183/15816

Location: ตำบลคลองกิว อำเภอบ้านบึง จังหวัดชลบุรี

สถานที่ตรวจวัด: บริเวณตลาดหนองอ้อ

Sampling Date: 25-28 กุมภาพันธ์ 2566

Analysis Date: 25-28 กุมภาพันธ์ 2566

Report Date: 9 มีนาคม 2566

Interval Time	Leq 1 hr [dB(A)]	Lmax [dB(A)]	Leq 1 hr [dB(A)]	Lmax [dB(A)]	Leq 1 hr [dB(A)]	Lmax [dB(A)]
	25-26 กุมภาพันธ์ 2566		26-27 กุมภาพันธ์ 2566		27-28 กุมภาพันธ์ 2566	
09.00-10.00	50.7	83.1	52.2	80.8	52.1	76.7
10.00-11.00	48.8	67.4	48.8	68.9	50.2	72.5
11.00-12.00	49.4	77.8	51.8	77.2	49.9	75.8
12.00-13.00	48.8	71.1	49.7	80.3	50.8	68.2
13.00-14.00	50.7	78.0	48.8	72.3	49.8	78.6
14.00-15.00	50.5	75.5	49.7	79.5	53.1	78.3
15.00-16.00	51.7	81.9	50.6	79.4	54.5	80.8
16.00-17.00	47.4	70.4	50.4	77.6	50.8	70.6
17.00-18.00	53.4	72.9	48.9	78.5	50.6	69.2
18.00-19.00	50.7	75.1	44.3	62.3	52.9	76.4
19.00-20.00	47.9	70.1	45.0	58.4	45.3	63.0
20.00-21.00	49.6	79.1	43.0	65.2	44.0	63.6
21.00-22.00	42.9	70.2	40.5	58.9	42.3	57.0
22.00-23.00	40.8	61.3	45.6	78.4	41.4	57.9
23.00-00.00	40.9	71.9	45.9	75.8	49.5	78.0
00.00-01.00	38.8	49.5	40.8	64.4	41.6	68.8
01.00-02.00	39.4	58.1	43.0	65.0	40.4	51.7
02.00-03.00	39.9	58.9	40.1	57.0	47.3	77.7
03.00-04.00	39.8	56.3	50.5	76.7	40.3	66.8
04.00-05.00	43.8	72.0	56.0	81.5	44.2	68.9
05.00-06.00	50.9	74.2	50.7	69.8	53.0	78.6
06.00-07.00	49.3	73.8	49.8	70.9	49.6	69.1
07.00-08.00	51.6	76.8	49.1	71.3	50.1	76.9
08.00-09.00	50.4	84.2	49.3	84.2	46.9	65.2
Leq 24 hrs [dB(A)]	48.9	84.2	52.2	80.8	49.7	80.8
มาตรฐาน	70	115	70	115	70	115

มาตรฐาน : ประกาศคณะกรรมการสิ่งแวดล้อมแห่งชาติ ฉบับที่ 15 (พ.ศ. 2540) เรื่อง กำหนดมาตรฐานระดับเสียงโดยทั่วไป

ในนามห้องปฏิบัติการห้างหุ้นส่วนจำกัด บลู คอนซัลแตนท์



(นางสาวนิดา อนันต์สุวรรณชัย)
ผู้จัดการห้องปฏิบัติการ



ANALYSIS REPORT

Sound: 052-66 Envi Technical-2023

Customer: บริษัท ศิลาพรชัย จำกัด

Sampling Date: 25-28 กุมภาพันธ์ 2566

Project: โครงการเหมืองแร่หินอุตสาหกรรมชนิดหินแกรนิต เพื่ออุตสาหกรรมก่อสร้าง
ประทานบัตรที่ 33183/15816

Analysis Date: 25-28 กุมภาพันธ์ 2566

Location: ตำบลคลองกิว อำเภอบ้านบึง จังหวัดชลบุรี

Report Date: 9 มีนาคม 2566

สถานีตรวจวัด: บริเวณบ้านห้วยชุมพร

Interval Time	Leq 1 hr [dB(A)]	Lmax [dB(A)]	Leq 1 hr [dB(A)]	Lmax [dB(A)]	Leq 1 hr [dB(A)]	Lmax [dB(A)]
	25-26 กุมภาพันธ์ 2566		26-27 กุมภาพันธ์ 2566		27-28 กุมภาพันธ์ 2566	
10.00-11.00	54.4	89.3	72.2	95.7	53.3	76.4
11.00-12.00	60.0	79.3	70.1	82.9	54.6	70.8
12.00-13.00	60.8	67.9	66.3	71.5	64.7	77.2
13.00-14.00	52.1	77.5	52.6	71.8	62.7	83.0
14.00-15.00	54.2	80.1	60.5	76.5	59.4	79.5
15.00-16.00	58.1	95.3	60.2	76.1	60.8	81.2
16.00-17.00	57.4	80.4	51.4	75.9	51.4	75.2
17.00-18.00	60.7	91.5	58.4	69.6	59.8	73.2
18.00-19.00	59.9	85.0	51.6	64.3	50.6	72.4
19.00-20.00	54.1	81.6	47.4	74.1	46.5	60.9
20.00-21.00	55.9	80.8	47.1	62.6	47.0	59.4
21.00-22.00	54.7	77.8	48.9	85.1	47.0	69.8
22.00-23.00	54.9	78.1	46.5	72.3	46.9	64.5
23.00-00.00	49.9	76.4	46.7	70.5	47.6	70.6
00.00-01.00	51.4	84.7	46.2	52.9	46.2	50.3
01.00-02.00	47.4	58.5	46.7	63.5	46.8	63.1
02.00-03.00	47.7	58.9	46.7	63.5	46.5	60.8
03.00-04.00	50.6	83.8	47.6	63.8	47.0	62.8
04.00-05.00	50.3	67.9	49.2	70.6	48.1	63.8
05.00-06.00	59.5	69.0	59.5	70.1	60.6	70.1
06.00-07.00	55.9	71.5	50.2	64.6	49.3	66.4
07.00-08.00	55.6	81.2	51.4	74.0	51.3	73.7
08.00-09.00	66.5	86.8	52.9	74.0	55.8	78.1
09.00-10.00	71.0	85.5	52.2	74.3	48.5	65.7
Leq 24 hrs [dB(A)]	60.5	95.3	61.8	95.7	56.6	83.0
มาตรฐาน	70	115	70	115	70	115

มาตรฐาน : ประกาศคณะกรรมการสิ่งแวดล้อมแห่งชาติ ฉบับที่ 15 (พ.ศ. 2540) เรื่อง กำหนดมาตรฐานระดับเสียงโดยทั่วไป

ในนามห้องปฏิบัติการห้างหุ้นส่วนจำกัด บลู คอนซัลแตนท์



(นางสาวนิธดา อนันต์สุวรรณชัย)

ผู้จัดการห้องปฏิบัติการ

ห้างหุ้นส่วนจำกัด บลู คอนซัลแตนท์
BLUECONSULTANT
Limited Partnership

ANALYSIS REPORT

Sound: 053-66 Envi Technical-2023

Customer: บริษัท ศิลาพรชัย จำกัด

Project: โครงการเหมืองแร่หินอุตสาหกรรมชนิดหินแกรนิต เพื่ออุตสาหกรรมก่อสร้าง
ประทานบัตรที่ 33183/15816

Location: ตำบลคลองกิว อำเภอบ้านโป่ง จังหวัดชลบุรี

สถานีตรวจวัด: บริเวณวัดมาบคล้า

Sampling Date: 25-28 กุมภาพันธ์ 2566

Analysis Date: 25-28 กุมภาพันธ์ 2566

Report Date: 9 มีนาคม 2566

Interval Time	Leq 1 hr [dB(A)]	Lmax [dB(A)]	Leq 1 hr [dB(A)]	Lmax [dB(A)]	Leq 1 hr [dB(A)]	Lmax [dB(A)]
	25-26 กุมภาพันธ์ 2566		26-27 กุมภาพันธ์ 2566		27-28 กุมภาพันธ์ 2566	
09.00-10.00	54.1	87.9	72.6	90.4	59.5	83.8
10.00-11.00	52.1	75.3	65.8	86.8	56.7	77.0
11.00-12.00	50.1	74.7	65.2	84.5	55.4	82.4
12.00-13.00	50.2	81.2	71.1	89.4	58.6	80.3
13.00-14.00	49.9	73.3	71.4	89.0	65.4	84.7
14.00-15.00	49.4	74.9	69.1	81.9	57.6	77.5
15.00-16.00	50.6	73.5	68.4	94.3	57.3	75.0
16.00-17.00	65.5	81.7	68.3	84.6	49.4	72.8
17.00-18.00	67.0	82.4	53.4	74.6	49.7	72.4
18.00-19.00	56.0	72.6	52.1	77.6	54.5	82.9
19.00-20.00	58.6	70.1	48.1	66.1	48.0	69.1
20.00-21.00	53.9	67.7	46.5	59.4	48.3	73.8
21.00-22.00	48.4	63.6	46.6	61.4	44.6	59.7
22.00-23.00	48.5	71.5	46.9	63.7	44.7	56.8
23.00-00.00	46.5	72.7	45.9	68.2	46.0	68.9
00.00-01.00	44.4	51.2	44.0	53.6	44.1	53.2
01.00-02.00	44.7	53.0	44.3	53.0	46.3	67.6
02.00-03.00	45.4	55.3	45.9	67.1	44.3	54.4
03.00-04.00	45.1	57.9	46.0	66.9	46.0	68.1
04.00-05.00	46.1	64.8	48.8	75.9	46.7	67.7
05.00-06.00	61.7	75.8	51.3	71.0	52.1	71.7
06.00-07.00	74.1	93.4	52.4	73.7	50.6	74.8
07.00-08.00	76.0	95.6	47.8	66.3	47.8	65.4
08.00-09.00	78.1	92.7	57.6	81.6	47.2	64.7
Leq 24 hrs [dB(A)]	67.7	95.6	65.0	94.3	55.4	84.7
มาตรฐาน	70	115	70	115	70	115

มาตรฐาน: ประกาศคณะกรรมการสิ่งแวดล้อมแห่งชาติ ฉบับที่ 15 (พ.ศ. 2540) เรื่อง กำหนดมาตรฐานระดับเสียงโดยทั่วไป

ในนามห้องปฏิบัติการห้างหุ้นส่วนจำกัด บลู คอนซัลแตนท์



(นางสาวนิดา อนันต์สุวรรณชัย)

ผู้จัดการห้องปฏิบัติการ

ห้างหุ้นส่วนจำกัด บลู คอนซัลแตนท์
BLUE CONSULTANT
Limited Partnership



Science Center, Faculty of Science and Technology, Suan Sunandha Rajabhat University

ศูนย์วิทยาศาสตร์ คณะวิทยาศาสตร์และเทคโนโลยี มหาวิทยาลัยราชภัฏสวนสุนันทา

1 U-Thong Nok Rd., Dusit Sub-District, Dusit District, Bangkok 10300 Tel. 02-1601143-45 # 57

1 ถนนอุทองนอก แขวงชิรพยาบาล เขตดุสิต กรุงเทพมหานคร 10300 โทรศัพท์ 02-1601143-45 ต่อ 57

ANALYSIS REPORT

Customer Name : บริษัท ศิลาพรชัย จำกัด
Address : ตำบลคลองกิว อำเภอบ้านบึง จังหวัดชลบุรี
Project Name : โครงการเหมืองแร่หินอุตสาหกรรมชนิดหินแกรนิต เพื่ออุตสาหกรรมก่อสร้างประทานบัตรที่ 33183/15816
Characteristics : น้ำผิวดิน
Report No. : SCI 028/2566
Sampling Date : Feb 27, 2023
Received : Feb 28, 2023
Sampling Time : 13.15 น., 13.20 น.
Analytical Date : Feb 28-Mar 15, 2023
Sampling By : ศูนย์วิทยาศาสตร์ มหาวิทยาลัยราชภัฏสวนสุนันทา
Report Date : Mar 16, 2023

Parameters	Unit	Method	ห้วยมาบคล้า (ต้นน้ำ)	ห้วยมาบคล้า (ท้ายน้ำ)	มาตรฐาน
pH	-	Electrometric	7.0	7.0	5.0-9.0
Turbidity	NTU	Nephelometric	5.1	66.2	-
Total Hardness	mg/l as CaCO ₃	EDTA Titrimetric	36.00	<0.50	-
Total Suspended Solids	mg/l	Dried at 103-105 °C	7	27	-
Total Dissolved Solids	mg/l	Dried at 180 °C	180	125	-
Total Solids	mg/l	Calculate	187	152	-
Sulfate	mg/l as SO ₄ ⁻²	Turbidimetric	22.8	18.1	-
Total Iron	mg/l as Fe	Inductively Coupled Plasma (ICP) Method	0.433	1.85	-
Cadmium	mg/l as Cd	Inductively Coupled Plasma (ICP) Method	<0.002*	<0.002*	0.005* 0.05**
Arsenic	mg/l as As	Inductively Coupled Plasma (ICP) Method	0.0007	0.0033	0.01
Lead	mg/l as Pb	Inductively Coupled Plasma (ICP) Method	<0.002	<0.002	0.05

Remark : มาตรฐานคุณภาพน้ำในแหล่งน้ำผิวดินตามประกาศคณะกรรมการสิ่งแวดล้อมแห่งชาติฉบับที่ 8 (พ.ศ. 2537) เรื่องกำหนดมาตรฐานคุณภาพน้ำในแหล่งน้ำผิวดินประเภทที่ 3

* ในน้ำมีความกระด้างในรูปของ CaCO₃ < 100 mg/L

** ในน้ำมีความกระด้างในรูปของ CaCO₃ ≥ 100 mg/L

(นางสาวนลินนิภา ขุนสกล)
นักวิทยาศาสตร์

(รองศาสตราจารย์ศิวพันธุ์ อุอินทร์)
ผู้จัดการวิชาการ



Science Center, Faculty of Science and Technology, Suan Sunandha Rajabhat University

ศูนย์วิทยาศาสตร์ คณะวิทยาศาสตร์และเทคโนโลยี มหาวิทยาลัยราชภัฏสวนสุนันทา

1 U-Thong Nok Rd., Dusit Sub-District, Dusit District, Bangkok 10300 Tel. 02-1601143-45 # 57

1 ถนนอุทองนอก แขวงวชิรพยาบาล เขตดุสิต กรุงเทพมหานคร 10300 โทรศัพท์ 02-1601143-45 ต่อ 57

ANALYSIS REPORT

Customer Name : บริษัท ศิลาพรชัย จำกัด
Address : ตำบลคลองกู่ อำเภอบ้านบึง จังหวัดชลบุรี
Project Name : โครงการเหมืองแร่หินอุตสาหกรรมชนิดหินแกรนิต เพื่ออุตสาหกรรมก่อสร้างประทานบัตรที่ 33183/15816
Characteristics : น้ำใต้ดิน
Sampling Date : Feb 27, 2023
Sampling Time : 13.30 น., 12.55 น., 13.40 น.
Sampling By : ศูนย์วิทยาศาสตร์ มหาวิทยาลัยราชภัฏสวนสุนันทา

Report No. : SCI 028/2566
Received : Feb 28, 2023
Analytical Date : Feb 28-Mar 15, 2023
Report Date : Mar 16, 2023

Parameters	Unit	Method	น้ำบ่อต้นตลาด หนองอ้อ	น้ำบ่อต้นบ้าน ห้วยชุมพร	น้ำบ่อต้นบ้าน มาบคล้า	มาตรฐาน
pH	-	Electrometric	6.9	6.7	6.7	6.5-9.2
Turbidity	NTU	Nephelometric	1.20	0.28	0.47	20
Total Hardness	mg/l as CaCO ₃	EDTA Titrimetric	64.00	80.00	69.20	500
Total Suspended Solids	mg/l	Dried at 103-105 °C	6	5	4	-
Total Dissolved Solids	mg/l	Dried at 180 °C	205	245	190	1,200
Total Solids	mg/l	Calculate	211	250	194	-
Sulfate	mg/l as SO ₄ ⁻²	Turbidimetric	10.1	53.8	41.9	-
Total Iron	mg/l as Fe	Inductively Coupled Plasma (ICP) Method	<0.002	0.055	0.009	1.0
Cadmium	mg/l as Cd	Inductively Coupled Plasma (ICP) Method	<0.002	<0.002	<0.002	0.01
Arsenic	mg/l as As	Inductively Coupled Plasma (ICP) Method	0.0004	<0.0002	<0.0002	0.05
Lead	mg/l as Pb	Inductively Coupled Plasma (ICP) Method	<0.002	0.004	<0.002	0.05

Remark : มาตรฐานประกาศกระทรวงทรัพยากรธรรมชาติและสิ่งแวดล้อม เรื่องกำหนดหลักเกณฑ์และมาตรการในทางวิชาการสำหรับการป้องกัน
ด้านสาธารณสุขและการป้องกันในเรื่องสิ่งแวดล้อมเป็นพิษ พ.ศ. 2551 ตีพิมพ์ในราชกิจจานุเบกษา เล่ม 125 ตอนพิเศษ 85 ง
ลงวันที่ 21 พฤษภาคม 2552 (ตามเกณฑ์อนุโลมสูงสุด)

(นางสาวณลินนิภา ขุนสกล)
นักวิทยาศาสตร์

(รองศาสตราจารย์ศิวพันธุ์ ขุนอินทร์)
ผู้จัดการวิชาการ

เอกสารแนบ 7

เอกสารขึ้นทะเบียนห้องปฏิบัติการ



ที่ อก ๐๓๑๐(๑)/๙๓๖๕

กรมโรงงานอุตสาหกรรม
ถนนพระรามที่ ๖ เขตราชเทวี
กรุงเทพมหานคร ๑๐๔๐๐

๑๕ สิงหาคม ๒๕๖๓

เรื่อง ต่ออายุหนังสือรับขึ้นทะเบียนห้องปฏิบัติการวิเคราะห์เอกชน

เรียน กรรมการผู้จัดการ ห้างหุ้นส่วนจำกัด บลู คอนซัลแตนท์

อ้างถึง คำขอขึ้นทะเบียน/ต่ออายุ/เปลี่ยนแปลงบุคลากร และชนิดสารมลพิษของห้องปฏิบัติการวิเคราะห์เอกชน
ลงวันที่ ๒๖ พฤษภาคม ๒๕๖๓

สิ่งที่ส่งมาด้วย เอกสารแนบท้ายหนังสือรับต่ออายุขึ้นทะเบียนห้องปฏิบัติการวิเคราะห์เอกชน
ห้างหุ้นส่วนจำกัด บลู คอนซัลแตนท์ จำนวน ๑ แผ่น

ตามหนังสือที่อ้างถึง ห้างหุ้นส่วนจำกัด บลู คอนซัลแตนท์ ขอต่ออายุหนังสือรับขึ้นทะเบียน
ห้องปฏิบัติการวิเคราะห์เอกชน เลขทะเบียน ว-๒๔๑ สถานที่ตั้งเลขที่ ๓๒/๗๕๑ ถนนประชาอุทิศ แขวงทุ่งครุ
เขตทุ่งครุ กรุงเทพมหานคร ต่อกรมโรงงานอุตสาหกรรม นั้น

กรมโรงงานอุตสาหกรรมพิจารณาแล้ว ให้ห้างหุ้นส่วนจำกัด บลู คอนซัลแตนท์ ต่ออายุหนังสือรับ
ขึ้นทะเบียนห้องปฏิบัติการวิเคราะห์เอกชน โดยมีองค์ประกอบดังนี้

ก. ผู้ควบคุมดูแลห้องปฏิบัติการวิเคราะห์

นายไพศาล อิมวิไลวรรณ

ทะเบียนเลขที่ ว-๒๔๑-ค-๕๕๕๘

ข. เจ้าหน้าที่ประจำห้องปฏิบัติการวิเคราะห์

๑) ว่าที่ ร.ต. ศราวุฒิ ภูพิงเทียม

ทะเบียนเลขที่ ว-๒๔๑-จ-๕๕๕๙

๒) นายศุภจักร สุริพล

ทะเบียนเลขที่ ว-๒๔๑-จ-๘๗๗๗

๓) นายมานิตย์ สุกุณี

ทะเบียนเลขที่ ว-๒๔๑-จ-๘๗๗๘

ค. ขอบข่ายสารมลพิษที่ได้รับขึ้นทะเบียนให้วิเคราะห์ในอากาศเสีย จำนวน ๑ รายการ
ตามสิ่งที่ส่งมาด้วย

หนังสือฉบับนี้จะหมดอายุในวันที่ ๒๑ กรกฎาคม ๒๕๖๖ หากประสงค์จะต่ออายุหนังสือ
รับขึ้นทะเบียนห้องปฏิบัติการวิเคราะห์เอกชน ให้ยื่นคำขอต่ออายุพร้อมเอกสารประกอบคำขอต่อ
กรมโรงงานอุตสาหกรรมภายใน ๓๐ วัน ก่อนวันสิ้นอายุของหนังสือรับขึ้นทะเบียนห้องปฏิบัติการวิเคราะห์เอกชน
ซึ่งคำขอต่ออายุดังกล่าวขอรับได้ที่กรมโรงงานอุตสาหกรรม

จึงเรียนมาเพื่อทราบ

ขอแสดงความนับถือ



(นางจินดา เดชะศรีนทร์)

ผู้อำนวยการกองวิจัยและเตือนภัยมลพิษโรงงาน
ปฏิบัติราชการแทนอธิบดีกรมโรงงานอุตสาหกรรม

กองวิจัยและเตือนภัยมลพิษโรงงาน

กลุ่มมาตรฐานวิธีการวิเคราะห์ทดสอบมลพิษและทะเบียนห้องปฏิบัติการ

โทร. ๐ ๒๒๐๒ ๔๐๐๒ ๐ ๒๒๐๒ ๔๑๔๖

โทรสาร ๐ ๒๓๕๔ ๓๒๐๘ ๐ ๒๓๕๔ ๓๔๑๕

เอกสารแนบท้ายหนังสือรับต่ออายุขึ้นทะเบียนห้องปฏิบัติการวิเคราะห์เอกชน
ห้างหุ้นส่วนจำกัด บลู คอนซัลแตนท์ เลขทะเบียน ว-๒๔๑
ที่ อก ๐๓๑๐(๑)/ ๙๓๖๕ ลงวันที่ ๑๔ สิงหาคม ๒๕๖๓

ขอขยายสารมลพิษที่ได้รับขึ้นทะเบียนจากกรมโรงงานอุตสาหกรรม จำนวน ๑ รายการ
อากาศเสีย (ปล่อยระบาย) จำนวน 1 รายการ

ลำดับที่	สารมลพิษ	วิธีวิเคราะห์
1	Opacity	Ringelmann's Method

เอกสารอ้างอิง

กระทรวงอุตสาหกรรม. ประกาศกระทรวงอุตสาหกรรม, พ.ศ. 2549. เรื่อง กำหนดค่าปริมาณเขม่า
ควันที่เจือปนในอากาศที่ระบายออกจากปล่องของหม้อน้ำโรงสีข้าวที่ใช้กลายเป็นเชื้อเพลิง.
ราชกิจจานุเบกษา. 4 ธันวาคม 2549. เล่มที่ 123 ตอนพิเศษ 125ง.



(นางริกาญจน์ ฉัตรสกุลวิไล)

ผู้อำนวยการกลุ่มมาตรฐานวิธีการวิเคราะห์ทดสอบมลพิษ
และทะเบียนห้องปฏิบัติการ