

เอกสารแนบ



เอกสารแนบ 1

หนังสือแจ้งผลการพิจารณารายงานการ
วิเคราะห์ผลกระทบสิ่งแวดล้อม

ที่ ทส ๑๐๐๙.๒/ ๑๖๕ ๘๖



สำนักงานนโยบายและแผน
ทรัพยากรธรรมชาติและสิ่งแวดล้อม
ถนนพระรามที่ ๖ แขวงสามเสนใน
เขตพญาไท กรุงเทพฯ ๑๐๕๐๐

๒๕ ธันวาคม ๒๕๖๐

เรื่อง การพิจารณารายงานการวิเคราะห์ผลกระทบสิ่งแวดล้อม โครงการทำเหมืองชนิดแร่โดโลไมต์ ของ
บริษัท ศิลาเลิศ จำกัด คำขอประทานบัตรที่ ๘/๒๕๕๙

เรียน อธิบดีกรมอุตสาหกรรมพื้นฐานและการเหมืองแร่

- สิ่งที่ส่งมาด้วย ๑. สำเนาหนังสือบริษัท เอ บี อี เอ็น เอ็นจีเนียริง คอนซัลแตนท์ จำกัด ที่ ๑๒๓๑/๑๐/๒๕๖๐
ลงวันที่ ๒๐ ตุลาคม ๒๕๖๐
๒. สำเนาหนังสือบริษัท เอ บี อี เอ็น เอ็นจีเนียริง คอนซัลแตนท์ จำกัด ที่ ๑๓๓๒/๑๑/๒๕๖๐
ลงวันที่ ๒๘ พฤศจิกายน ๒๕๖๐
๓. สำเนาหนังสือบริษัท เอ บี อี เอ็น เอ็นจีเนียริง คอนซัลแตนท์ จำกัด ที่ ๑๓๓๕/๑๒/๒๕๖๐
ลงวันที่ ๑๘ ธันวาคม ๒๕๖๐
๔. มาตรการป้องกันและแก้ไขผลกระทบสิ่งแวดล้อมและมาตรการติดตามตรวจสอบผลกระทบ
สิ่งแวดล้อม โครงการทำเหมืองชนิดแร่โดโลไมต์ ของ บริษัท ศิลาเลิศ จำกัด
คำขอประทานบัตรที่ ๘/๒๕๕๙ ตั้งอยู่ที่ ตำบลปากแพรก อำเภอคอนสาร จังหวัดสุราษฎร์ธานี

ด้วย บริษัท ศิลาเลิศ จำกัด ได้มอบหมายและมอบอำนาจให้ บริษัท เอ บี อี เอ็น เอ็นจีเนียริง
คอนซัลแตนท์ จำกัด จัดทำและเสนอรายงานการวิเคราะห์ผลกระทบสิ่งแวดล้อม โครงการทำเหมืองชนิดแร่
โดโลไมต์ ของ บริษัท ศิลาเลิศ จำกัด คำขอประทานบัตรที่ ๘/๒๕๕๙ ตั้งอยู่ที่ ตำบลปากแพรก อำเภอคอนสาร
จังหวัดสุราษฎร์ธานี ให้สำนักงานนโยบายและแผนทรัพยากรธรรมชาติและสิ่งแวดล้อมดำเนินการตามลำดับ
ขั้นตอนการพิจารณารายงาน รายละเอียดตาม สิ่งที่ส่งมาด้วย ๑ ๒ และ ๓

สำนักงานนโยบายและแผนทรัพยากรธรรมชาติและสิ่งแวดล้อม ได้เสนอรายงานการวิเคราะห์
ผลกระทบสิ่งแวดล้อมโครงการดังกล่าว ให้คณะกรรมการผู้ชำนาญการพิจารณารายงานการวิเคราะห์ผลกระทบ
สิ่งแวดล้อม ด้านเหมืองแร่ พิจารณาตามลำดับขั้นตอนการพิจารณารายงาน และในการประชุม ครั้งที่ ๔๙/๒๕๖๐
เมื่อวันที่ ๒๖ ธันวาคม ๒๕๖๐ คณะกรรมการผู้ชำนาญการฯ มีมติให้ความเห็นชอบรายงานการวิเคราะห์
ผลกระทบสิ่งแวดล้อม โครงการทำเหมืองชนิดแร่โดโลไมต์ ของ บริษัท ศิลาเลิศ จำกัด คำขอประทานบัตรที่
๘/๒๕๕๙ ตั้งอยู่ที่ ตำบลปากแพรก อำเภอคอนสาร จังหวัดสุราษฎร์ธานี โดยให้ปฏิบัติตามมาตรการป้องกัน
และแก้ไขผลกระทบสิ่งแวดล้อมและมาตรการติดตามตรวจสอบผลกระทบสิ่งแวดล้อมอย่างเคร่งครัด รายละเอียด

ตาม...

ตามสิ่งที่ส่งมาด้วย ๔ อนึ่ง ตามมาตรา ๕๐ วรรคสอง แห่งพระราชบัญญัติส่งเสริมและรักษาคุณภาพสิ่งแวดล้อมแห่งชาติ พ.ศ. ๒๕๓๕ กำหนดไว้ว่าเมื่อคณะกรรมการผู้ชำนาญการได้ให้ความเห็นชอบในรายงานการวิเคราะห์ผลกระทบสิ่งแวดล้อมตามมาตรา ๔๙ แล้ว ให้เจ้าหน้าที่ซึ่งมีอำนาจตามกฎหมายในการพิจารณาสั่งอนุญาตหรือต่ออายุใบอนุญาต นำมาตรการที่เสนอไว้ในรายงานการวิเคราะห์ผลกระทบสิ่งแวดล้อม ไปกำหนดเป็นเงื่อนไขในการสั่งอนุญาตหรือต่ออายุใบอนุญาต โดยให้ถือว่าเป็นเงื่อนไขที่กำหนดตามกฎหมายในเรื่องนั้นด้วย อย่างไรก็ตาม ก่อนที่จะมีการอนุมัติหรืออนุญาตขอให้กรมอุตสาหกรรมพื้นฐานและการเหมืองแร่พิจารณากฎหมายอื่นๆ ที่เกี่ยวข้องกับด้านสิ่งแวดล้อมที่อยู่ในอำนาจหน้าที่ของกรมอุตสาหกรรมพื้นฐานและการเหมืองแร่เพิ่มเติมด้วย และหากกรมอุตสาหกรรมพื้นฐานและการเหมืองแร่ได้อนุญาตประทานบัตรแล้ว สำนักงานนโยบายฯ ขอความร่วมมือส่งสำเนาใบอนุญาตพร้อมเงื่อนไขให้สำนักงานนโยบายฯ ทราบด้วย

จึงเรียนมาเพื่อโปรดพิจารณา

ขอแสดงความนับถือ



(นายสุโข ชุมสีทิพย์)

รองเลขาธิการ ปฏิบัติราชการแทน

เลขาธิการสำนักงานนโยบายและแผนทรัพยากรธรรมชาติและสิ่งแวดล้อม

สำนักวิเคราะห์ผลกระทบสิ่งแวดล้อม

โทร. ๐ ๒๒๖๕ ๖๖๑๘

โทรสาร ๐ ๒๒๖๕ ๖๖๑๖

เอกสารแนบ 2

สำเนาประธานบัตร



ลำดับที่ ๑

ประทานบัตร

เพื่อการทำเหมืองประเภทที่ ๒

ประทานบัตรเลขที่.....๓๐๓๔๕/๑๖๓๔๔

ออกให้แก่.....บริษัท ศิลาเลิศ จำกัด.....อายุ.....ปี สัญชาติ ไทย.....

หมายเลขบัตรประจำตัวประชาชน/ ทะเบียนนิติบุคคลเลขที่.....๐๘๔๕๕๕๖๐๐๐๕๕๔.....

อยู่บ้านเลขที่/สำนักงาน.....๒๐๘/๖๓.....ต.รอก/ชอย.....

ถนน.....วัดโพธิ์ - นางใหญ่.....หมู่ที่.....๑.....ตำบล/แขวง.....มะขามเตี้ย.....

อำเภอ/เขต.....เมืองสุราษฎร์ธานี.....จังหวัด.....สุราษฎร์ธานี.....

เพื่อให้ทำเหมืองแร่ประเภทที่ ๒ ชนิดแร่.....โคโลไมต์.....

ณ ตำบล.....ปากแพรก.....อำเภอ.....ดอนสัก.....จังหวัด.....สุราษฎร์ธานี.....

มีอายุ ๒๒ ปี นับแต่วันที่ ๕ เดือน เมษายน พ.ศ. ๒๕๖๒ ถึงวันที่ ๔ เดือน เมษายน พ.ศ. ๒๕๘๔

จำนวนเนื้อที่.....๖๖.....ไร่.....๒.....งาน.....๘๘.....ตารางวา ตามแผนที่แนบท้ายประทานบัตรฉบับนี้

โดยมีเงื่อนไขสาระสำคัญที่กำหนดไว้ตามลำดับ ดังต่อไปนี้

(๑) แผนที่แนบท้ายประทานบัตร

แสดงไว้ในลำดับที่ ๒

(๒) เงื่อนไขการอนุญาตประทานบัตร

แสดงไว้ในลำดับที่ ๓

(๓) แผนผังโครงการทำเหมือง

แสดงไว้ในลำดับที่ ๔

(๔) มาตรการป้องกันและแก้ไขผลกระทบสิ่งแวดล้อม

แสดงไว้ในลำดับที่ ๕

(๕) บันทึกข้อตกลงการจ่ายผลประโยชน์พิเศษแก่รัฐ

แสดงไว้ในลำดับที่ ๖

(๖) บันทึกการต่ออายุประทานบัตร

แสดงไว้ในลำดับที่ ๗

(๗) บันทึกการโอนประทานบัตร

แสดงไว้ในลำดับที่ ๘

(๘) บันทึกการสวมสิทธิ

แสดงไว้ในลำดับที่ ๙

(๙) บันทึกการเปลี่ยนชื่อหรือสถานภาพ

แสดงไว้ในลำดับที่ ๑๐

(๑๐) บันทึกการเปลี่ยนแปลง กรณีขอเพิ่มเติมชนิดของแร่ที่จะทำเหมือง

วิธีการทำเหมือง แผนผังโครงการทำเหมือง เงื่อนไขเพิ่มเติม และ

ประเภทของการทำเหมือง

แสดงไว้ในลำดับที่ ๑๑

(๑๑) บันทึกการรับช่วงการทำเหมือง

แสดงไว้ในลำดับที่ ๑๒

(๑๒) บันทึกการเปลี่ยนแปลงการคืนพื้นที่บางส่วน

แสดงไว้ในลำดับที่ ๑๓

(๑๓) แผนงานที่แสดงการเปลี่ยนแปลงเขตการคืนพื้นที่บางส่วน

แสดงไว้ในลำดับที่ ๑๔

ออกให้ ณ วันที่ ๕ เดือน เมษายน พ.ศ. ๒๕๖๒



แผนที่แนบท้ายประทานบัตรที่.....๓๐๓๔๕/๑๒๓๔๕

ทำอยู่ที่.....๘/๑๕๕๕

ลำดับชุด L 7018 ระบาย

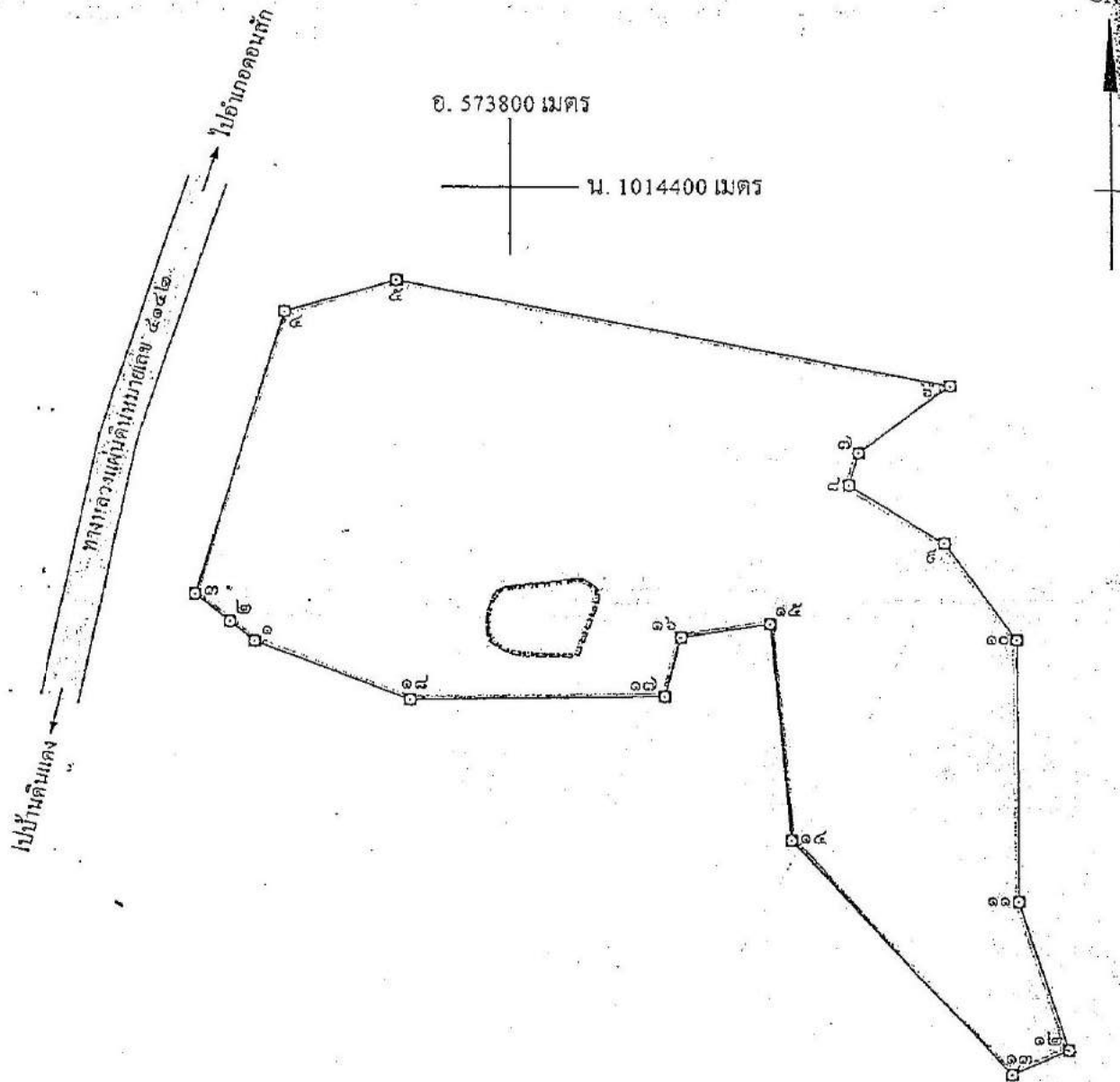

เนื้อที่.....๖๖ ไร่ ๒ งาน ๗๕ ตารางวา

มาตราส่วน.....๑:๔,๐๐๐

จากมุมหมายเลข.....๑.....ถึงมุมหมายเลข.....๒.....ทิศ.....๓๐๘.....องศา.....๔๐.....ลิปดา.....ระยะ.....๑๘.๒๕๖.....เมตร

จากมุมหมายเลข.....๒.....ถึงมุมหมายเลข.....๓.....ทิศ.....๓๐๘.....องศา.....๑๐.....ลิปดา.....ระยะ.....๒๕.๕๒๐.....เมตร

จากมุมหมายเลข.....๓.....ถึงมุมหมายเลข.....๔.....ทิศ.....๑๖.....องศา.....๑๕.....ลิปดา.....ระยะ.....๑๖๓.๐๒๑.....เมตร

จากมุมหมายเลข.....๔.....ถึงมุมหมายเลข.....๕.....ทิศ.....๗๔.....องศา.....๐๕.....ลิปดา.....ระยะ.....๖๗.๑๓๑.....เมตร

จากมุมหมายเลข.....๕.....ถึงมุมหมายเลข.....๖.....ทิศ.....๑๐๐.....องศา.....๕๖.....ลิปดา.....ระยะ.....๓๒๗.๔๔๕.....เมตร

เอกสารแนบ 3

คำสั่งแต่งตั้งคณะกรรมการ
มวลชนสัมพันธ์

บริษัท ศิลาเลิศ จำกัด

208/63 ถ.วัดโพธิ์ – บางใหญ่ หมู่ที่ 1 ตำบลมะขามเตี้ย อำเภอเมืองสุราษฎร์ธานี จังหวัดสุราษฎร์ธานี

คำสั่ง

ครั้งที่ 1/2562

บริษัท ศิลาเลิศ จำกัด

เรื่อง แต่งตั้งคณะกรรมการมวชนสัมพันธ์ ประธานบัตรที่ 30345/16344 โครงการเหมืองแร่โดโลไมต์
ตั้งอยู่ที่ตำบลปากแพรก อำเภอดอนสัก จังหวัดสุราษฎร์ธานี

ด้วย บริษัท ศิลาเลิศ จำกัด ผู้ถือประธานบัตรที่ 3045/16344 โครงการเหมืองแร่โดโลไมต์ ตั้งอยู่ที่ตำบลปากแพรก อำเภอดอนสัก จังหวัดสุราษฎร์ธานี มีความประสงค์จะตั้งคณะกรรมการมวชนสัมพันธ์ เพื่อดำเนินการตามอำนาจหน้าที่ ในเรื่องไขมาตรการป้องกันและแก้ไขผลกระทบสิ่งแวดล้อม ของสำนักงานนโยบายแผนและการเหมืองแร่ นั้น ดังนั้นเพื่อให้เป็นไปตามเงื่อนไขการอนุญาตดังกล่าว และสอดคล้องกับนโยบายผู้ถือประธานบัตรที่ต้องการส่งเสริมให้ภาคส่วนที่เกี่ยวข้องและมีส่วนร่วมให้ความคิดเห็น พร้อมทั้งเสนอแนะการประกอบกิจการเหมืองแร่ เพื่อให้กิจการและชุมชนอยู่ร่วมกันได้

บริษัท ศิลาเลิศ จำกัด จึงได้แต่งตั้งคณะกรรมการมวชนสัมพันธ์ ประธานบัตรที่ 0345/16344 โครงการเหมืองแร่โดโลไมต์ ตั้งอยู่ที่ตำบลปากแพรก อำเภอดอนสัก จังหวัดสุราษฎร์ธานี โดยมีองค์ประกอบคณะกรรมการและมีอำนาจหน้าที่ ดังนี้

องค์ประกอบคณะกรรมการ

คณะที่ปรึกษา

1. นายปัญญา ชนะภักดี	ประธานสภาองค์กรบริหารส่วนตำบล	ที่ปรึกษาคณะกรรมการ
----------------------	-------------------------------	---------------------

คณะกรรมการ

1. นางสาว สิริจันทร์ จำแก้ว	บริษัท ศิลาเลิศ จำกัด	ประธานฯ
2. นายบุญสิทธิ์ เรืองผล	อุตสาหกรรมจังหวัดสุราษฎร์ธานี	กรรมการ
3. นางบุษรา โกสิทธิ์	พัฒนาการอำเภอดอนสัก	กรรมการ
4. นางสาวมัลลิกา พรไชย	นักวิชาการสาธารณสุขอำเภอดอนสัก	กรรมการ
5. นางณัฐวรรณ บัวแก้ว	เกษตรอำเภอดอนสัก	กรรมการ
6. นางสาวศศิวรรณ สมหา	ผอ.รพ.สต.ปากแพรก	กรรมการ
7. นายปราโมทย์เพชรรัตน์	นายก อบต.ปากแพรก	กรรมการ
8. นายปณณธร ไรยอุดระ	ผู้ใหญ่บ้านหมู่ที่ 14 บ้านใหม่สามัคคี	กรรมการ
9. นายสมบุญ สุขหิรัญ	ผู้ใหญ่บ้านหมู่ที่ 2 บ้านเหนียว	กรรมการ
10. นายวิเชียร ศรีใหม่	ผู้ใหญ่บ้านหมู่ที่ 9 บ้านท่าโก	กรรมการ

- | | | |
|-------------------------------|----------------------------------|-------------------|
| 11. นายทวน พรหมเมฆ | ผู้ใหญ่บ้านหมู่ที่ 15 บ้านดินแดง | กรรมการ |
| 12. พระชาติรี ธานุดโร | เจ้าสำนักสงฆ์สุทธธรรมธิปไตย | กรรมการ |
| 13. นางสาวเพชรพลอย ทศนมนเทียร | บริษัท ศิลาเลิศ จำกัด | กรรมการ/เลขานุการ |

ให้คณะกรรมการมีอำนาจดังนี้

1. พิจารณาให้ความเห็นชอบแผนงานและงบประมาณที่เกี่ยวข้องกับกิจกรรมหรือโครงการเฝ้าระวังสุขภาพและโครงการพัฒนาหมู่บ้านรอบพื้นที่เหมืองแร่ ครอบคลุมพื้นที่หมู่ที่ 2 ตำบลปากแพรก อำเภอคอนสาร
2. ตรวจสอบผลการดำเนินงานของกองทุนฟื้นฟูพื้นที่ กองทุนเฝ้าระวังสุขภาพและกองทุนพัฒนาหมู่บ้านรอบพื้นที่เหมืองแร่ พร้อมทั้งให้ข้อคิดเห็น ก่อนนำเสนอผลการดำเนินงาน ให้หน่วยงานที่เกี่ยวข้องทราบ
3. ตรวจสอบและพิจารณาแก้ไขปัญหาที่ประชาชนร้องเรียนว่าได้รับผลกระทบการประกอบกิจการ ของบริษัท ศิลาเลิศ จำกัด
4. พิจารณาให้ความเห็นชอบระเบียบคณะกรรมการมวลชนสัมพันธ์ เพื่อเป็นกรอบให้การดำเนินการของคณะกรรมการ รวมทั้งการแต่งตั้งผู้มีอำนาจลงนามเบิกจ่ายงบประมาณกองทุนเฝ้าระวังสุขภาพและกองทุนพัฒนาหมู่บ้านรอบพื้นที่เหมืองแร่ โดยให้ นางสาว สิริจันทร์ จำแก้ว หรือ นางสาวเพชรพลอย ทศนมนเทียร และผู้ใหญ่บ้านหมู่ที่ 14 บ้านใหม่สามัคคี มีอำนาจลงนามเบิกจ่าย
5. ดำเนินการอื่นๆตามที่ได้รับมอบหมาย

ทั้งนี้ตั้งแต่บัดนี้เป็นต้นไป

ตั้ง ณ วันที่ 25 มิถุนายน 2562



.....
(นางสาว สิริจันทร์ จำแก้ว)
บริษัท ศิลาเลิศ จำกัด

เอกสารแนบ 4

สำเนาบัญชีกองทุนพัฒนาหมู่บ้าน
รอบพื้นที่เหมืองแร่



ข้อกำหนดและเงื่อนไข

1. โปรดนำสมุดคู่มือฝากนี้และบัตรประจำตัวมาด้วยทุกครั้งที่คุณติดต่อธนาคาร
2. สมุดคู่มือฝากเป็นเอกสารสำคัญโปรดเก็บในที่ปลอดภัยอย่าฝากไว้กับพนักงานธนาคารหรือบุคคลอื่น หากสูญหายแจ้งอายัดได้ทุกสาขาหรือที่หมายเลข 0 2111 1111 แล้วนำไปแจ้งความติดต่อสาขาเจ้าของบัญชี เพื่อขอออกสมุดคู่มือฝากใหม่ กรณีสมุดคู่มือฝากบันทึกรายการเต็มให้นำสมุดคู่มือฝากเดิมขอเปลี่ยนเล่มใหม่ได้ทุกสาขา
3. การถอนต่างสำนักงานสามารถถอนได้เฉพาะเจ้าของบัญชี
4. บัญชีที่ขาดการเคลื่อนไหว และยอดคงเหลือในบัญชีต่ำกว่าที่กำหนด ธนาคารจะปิดบัญชีและ/หรือ คิดค่าธรรมเนียมตามเกณฑ์ที่ธนาคารกำหนด
5. ยอดคงเหลือในสมุดคู่มือฝากจะถือว่าถูกต้องเมื่อได้ตรวจสอบแล้วว่าตรงกับบัญชีของธนาคาร ควรนำสมุดมาปรับรายการอย่างน้อยเดือนละครั้ง ได้ทุกสาขา หรือที่เครื่องปรับสมุดอัตโนมัติ (Update Passbook)
6. การนับจำนวนวันเพื่อกำหนดดอกเบี้ยเงินฝากออมทรัพย์ ธนาคารจะใช้หลักเกณฑ์ตามปีปฏิทินที่เกิดขึ้นจริง
7. เงินฝากนี้ได้รับความคุ้มครองจากสถาบันคุ้มครองเงินฝากตามจำนวนที่กำหนดไว้ในกฎหมาย

สำนักงาน รหัสสาขา 827
Office

บัญชีเลขที่ 827-0-45312-9
Account No.

สาขาถนนศรีวิชัย

ชื่อบัญชี
Account Name

บริษัท คีลาเลิศ จำกัด เพื่อ
กองทุนพัฒนาหมู่บ้านรอบพื้นที่เหมืองแร่



ธนาคารกรุงไทย
KRUNGTHAI BANK

ลายมือชื่อผู้มีอำนาจลงนาม
Authorized Signature

SA J 0868312



SA J 0868312

วันที่ DATE	สาขา BRN	รหัส CODE	ถอน WITHDRAWAL	ฝาก DEPOSIT	ยอด BALANCE	จำนวน PAGE
06/06/62	827	B/P			*****0.00	560712 1
06/06/62	827	SDCH		+++++++500,000.00	*****500,000.00	560712 2
30/06/62	0	IIPS		+++++++128.42	*****500,128.42	9400 3
30/06/62	0	TAX	-----1.28		*****500,127.14	9400 4
31/12/62	0	IIPS		+++++++945.45	*****501,072.59	9400 5
31/12/62	0	TAX	-----9.45		*****501,063.14	9400 6
30/06/63	0	IIPS		+++++++797.46	*****501,860.60	9400 7
30/06/63	0	TAX	-----7.97		*****501,852.63	9400 8
31/12/63	0	IIPS		+++++++315.37	*****502,168.00	9400 9
31/12/63	0	TAX	-----3.15		*****502,164.85	9400 10
30/06/64	0	IIPS		+++++++311.27	*****502,476.12	9400 11
30/06/64	0	TAX	-----3.11		*****502,473.01	9400 12
31/12/64	0	IIPS		+++++++316.63	*****502,789.64	9400 13
31/12/64	0	TAX	-----3.17		*****502,786.47	9400 14
06/01/65	1246	PBSDT		+++++++500,000.00	*****1,002,786.47	ITBANK 15
20/01/65	1246	SWCH	-----539,892.00		*****462,894.47	550604 16
30/06/65	0	IIPS		+++++++313.50	*****463,207.97	9400 17
30/06/65	0	TAX	-----3.14		*****463,204.83	9400 18
17/08/65	1246	SWCH	-----62,000.00		*****401,204.83	552300 19
26/08/65	1246	PBSDT		+++++++500,000.00	*****901,204.83	ITBANK 20

ASD/ASW

ASWFE

ATSDC

ATSWC

ATSFEE

โอนเงินเข้า/ออกบัญชี

ค่าธรรมเนียมโอนเงินอัตโนมัติ

ฝากเงินโดยเครื่องฝากเงินอัตโนมัติ ADM

ถอนเงินสดโดย ATM

หักค่าธรรมเนียม ATM

ASFIN

ASSAL/SSAL

ATSDT/ATSWT

ATSWP

B/F

โอนเงินต่างประเทศ

เข้าเงินเพื่อน

รับโอน/โอนออกโดย ATM

หักค่าสินค้า/บริการโดย ATM

ยอดยกมา

เอกสารแนบ 5

สำเนาบัญชีกองทุนเผื่อระวางสุขภาพ



ข้อกำหนดและเงื่อนไข

1. โปรดนำสมุดคู่ฝากนี้และบัตรประจำตัวมาด้วยทุกครั้งที่ติดต่อธนาคาร
2. สมุดคู่ฝากเป็นเอกสารสำคัญโปรดเก็บในที่ปลอดภัยอย่าฝากไว้กับพนักงานธนาคารหรือบุคคลอื่น หากสูญหายแจ้งอายัดได้ทุกสาขาหรือที่หมายเลข 0 2111 1111 แล้วนำไปแจ้งความติดต่อสาขาเจ้าของบัญชี เพื่อขอออกสมุดคู่ฝากใหม่ กรณีสมุดคู่ฝากบันทึกรายการเต็มให้นำสมุดคู่ฝากเดิมขอเปลี่ยนเล่มใหม่ได้ทุกสาขา
3. การถอนต่างสำนักงานสามารถถอนได้เฉพาะเจ้าของบัญชี
4. บัญชีที่ขาดการเคลื่อนไหว และยอดคงเหลือในบัญชีต่ำกว่าที่กำหนด ธนาคารจะปิดบัญชีและ/หรือ คิดค่าธรรมเนียมตามเกณฑ์ที่ธนาคารกำหนด
5. ยอดคงเหลือในสมุดคู่ฝากจะถือว่าถูกต้องเมื่อได้ตรวจสอบแล้วว่าตรงกับบัญชีของธนาคาร ควรนำสมุดมาปรับรายการอย่างน้อยเดือนละครั้ง ได้ทุกสาขา หรือที่เครื่องปรับสมุดอัตโนมัติ (Update Passbook)
6. การนับจำนวนวันเพื่อคำนวณดอกเบี้ยเงินฝากออมทรัพย์ ธนาคารจะใช้หลักเกณฑ์ตามปีปฏิทินที่เกิดขึ้นจริง
7. เงินฝากนี้ได้รับความคุ้มครองจากสถาบันคุ้มครองเงินฝากตามจำนวนที่กำหนดไว้ในกฎหมาย

สำนักงาน รหัสสาขา 827
Office

บัญชีเลขที่ 827-0-45314-5
Account No.

สาขากนนศรีวิชัย

ชื่อบัญชี
Account Name

บริษัท ศิลาเลิศ จำกัด เพื่อ
กองทุนเข้าระวางสุขภาพ



ธนาคารกรุงไทย
KRUNGTHAI BANK



ลายมือชื่อผู้มีอำนาจลงนาม
Authorized Signature

SA J 0868313



SA J 0868313

วันที่ DATE	สาขา ORG. BR	คำย่อ CODE	ถอน WITHDRAWAL	ฝาก DEPOSIT	คงเหลือ BALANCE	เจ้าหน้าที่ STAFF ID
06/06/62	827	B/F			*****0.00	560712 1
06/06/62	827	SDCH		+++++++200,000.00	*****200,000.00	560712 2
30/06/62	0	IIPS		+++++++51.37	*****200,051.37	9400 3
30/06/62	0	TAX	-----0.51		*****200,050.86	9400 4
						5
						6
31/12/62	0	IIPS		+++++++378.18	*****200,429.04	9400 7
31/12/62	0	TAX	-----3.78		*****200,425.26	9400 8
30/06/63	0	IIPS		+++++++318.98	*****200,744.24	9400 9
30/06/63	0	TAX	-----3.19		*****200,741.05	9400 10
31/12/63	0	IIPS		+++++++126.15	*****200,867.20	9400 11
31/12/63	0	TAX	-----1.26		*****200,865.94	9400
30/06/64	0	IIPS		+++++++124.51	*****200,990.45	9400
						12
						13
30/06/64	0	TAX	-----1.25		*****200,989.20	9400 14
31/12/64	0	IIPS		+++++++126.65	*****201,115.85	9400 15
31/12/64	0	TAX	-----1.27		*****201,114.58	9400 16
13/05/65	1246	SWTRC	-----138,000.00		*****203,114.58	581124 ITBANK
06/01/65	1246	PBSDT		+++++++200,000.00	*****401,114.58	17
						18
13/05/65	1246	SWTRC	-----138,000.00		*****263,114.58	581124 18
30/06/65	0	IIPS		+++++++222.05	*****263,336.63	9400 19
30/06/65	0	TAX	-----2.22		*****263,334.41	9400 20
17/08/65	1246	SWCH	-----260,000.00		*****3,334.41	552300 21
26/08/65	1246	PBSDT		+++++++200,000.00	*****203,334.41	ITBANK 22

ASD/ASW
ASWFE
ATSDC
ATSWG
ATSFEโอนเงินเข้า/ออกบัญชี
ค่าธรรมเนียมโอนเงินอัตโนมัติ
ฝากเงินโดยเครื่องฝากเงินอัตโนมัติ ADM
ถอนเงินสดโดย ATM
หักค่าธรรมเนียม ATMASFIN
ASSAL/SSAL
ATSDT/ATSWT
ATSWP
B/Fโอนเงินต่างประเทศ
เข้าเงินเดือน
รับโอน/โอนออกโดย ATM
หักค่าสินค้า/บริการโดย ATM
ยอดยกมา

เอกสารแนบ 6

กิจกรรมด้านมวลชนสัมพันธ์ของโครงการ



บริษัท ดับบลิวพี กรุ๊ป คอนสตรัคชั่น จำกัด

รายการบริจาค

ปี 2566

บริจาคให้ ผู้ใหญ่สภา ขนอม ถมปรับพื้นที่จัดงานศพ นายณัฐวุฒิ มะอินทร์ หมู่.8 วันที่ 7 มกราคม 2566



บริจาคเครื่องเขียน และร่วมกิจกรรมวันเด็กแห่งชาติประจำปี 2566 ณ โรงเรียนบ้านใหม่สามัคคี
วันที่ 12 มกราคม 2566



บริจาค และร่วมจัดกิจกรรมงานวันเด็กแห่งชาติ กับ อบต.ปากแพรก ณ โรงเรียนเขาพระอินทร์
วันที่ 14 มกราคม 2566







สนับสนุน กาแฟ การปฏิบัติงานประจำจุดตรวจความปลอดภัยทางถนน ณ ที่ทำการปกครองอำเภอดอนสัก
ช่วงเทศกาลปีใหม่ 2566



บริจาค ให้ โรงเรียนบ้านเขาพระอินทร์ ถมปรับพื้นที่บริเวณลานโรงเรียน วันที่ 8 กุมภาพันธ์ 2566



บริจาคให้ วัดเขาพระอินทร์ ถมปรับพื้นที่ลานวัด วันที่ 8 กุมภาพันธ์ 2566



บริจาคให้ คุณภูวิช เกลี้ยงมด ปรับพื้นที่เพื่อจัดงานศพ หมู่ 2 วันที่ 21 กุมภาพันธ์ 2566



บริจาคให้ หมู่ 14 ปรับปรุงซ่อมแซมถนนสาธารณะประโยชน์ หมู่.14 วันที่ 21 กุมภาพันธ์ 2566



บริจาคให้ อบต.หมู่ 14 ปรับปรุงซ่อมแซมถนนสาธารณะประโยชน์ หมู่.14 วันที่ 22 กุมภาพันธ์ 2566

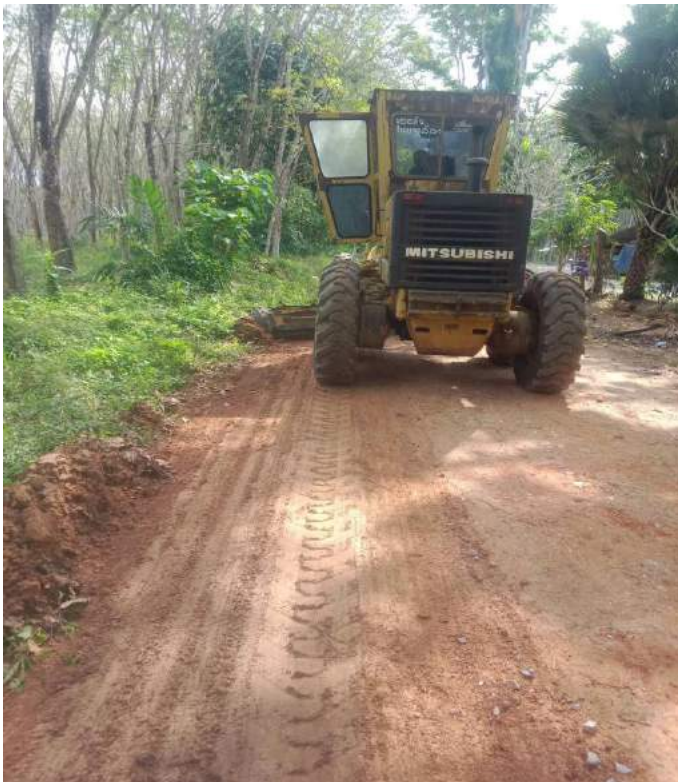

บริจาคให้ อบต.หมู่ 14 ปรับปรุงซ่อมแซมถนนสาธารณะประโยชน์ หมู่.14 วันที่ 23 กุมภาพันธ์ 2566



บริจาคให้ นางสาวกร พริกนุ่น ชาวบ้าน หมู่.14 ถมปรับพื้นสร้างบ้าน วันที่ 24 กุมภาพันธ์ 2566



บริจาคให้ อบต.หมู่ 14 ปรับปรุงซ่อมแซมถนนสาธารณะประโยชน์ หมู่.14 วันที่ 24 กุมภาพันธ์ 2566



บริจาคให้ เรือนจำกลางทุ่งเขน อ. กาญจนดิษฐ์ ถมปรับพื้นที่รอบบริเวณเรือนจำ วันที่ 25 กุมภาพันธ์ 2566



บริษัท สนับสนุนงบประมาณร่วมกิจกรรมแห่ผ้าห่มขึ้นพระธาตุประจำปี 2566 ให้แก่ชาวบ้าน หมู่.14

บ้านใหม่สามัคคี วันที่ 15 กุมภาพันธ์ 2566



บริจาคให้ อบต.หมู่ 14 ปรับปรุงซ่อมแซมถนนสาธารณะประโยชน์ หมู่.14 วันที่ 27 กุมภาพันธ์ 2566



บริจาคให้ อบต.หมู่ 14 ปรับปรุงซ่อมแซมถนนสาธารณะประโยชน์ หมู่.14 วันที่ 28 กุมภาพันธ์ 2566



บริจาคให้ วัดเขาพนมวัง ถมปรับพื้นที่บริเวณลานวัด วันที่ 1 มีนาคม 2566



บริจาคให้ อบต.หมู่ 14 ปรับปรุงซ่อมแซมถนนสาธารณะประโยชน์ หมู่.14 วันที่ 1 มีนาคม 2566



บริจาคให้ อบต.หมู่ 14 ปรับปรุงซ่อมแซมถนนสาธารณะประโยชน์ หมู่.14 วันที่ 2 มีนาคม 2566



บริจาคให้ อบต.หมู่ 14 ปรับปรุงซ่อมแซมถนนสาธารณะประโยชน์ หมู่.14 วันที่ 3 มีนาคม 2566



บริจาคให้ คุณทิพากร งามอินทร์ชาวบ้านหมู่.14 ถมปรับพื้นที่เพื่อสร้างบ้าน วันที่ 4 มีนาคม 2566



บริจาคให้ อบต.หมู่. 2 ปรับปรุงซ่อมแซมถนนสาธารณะประโยชน์ หมู่.2 วันที่ 5 มีนาคม 2566



บริจาคให้ อบต.หมู่. 14 ปรับปรุงซ่อมแซมถนนสาธารณะประโยชน์ หมู่.14 วันที่ 7 มีนาคม 2566



บริจาคให้ อบต.หมู่. 14 ปรับปรุงซ่อมแซมถนนสาธารณะประโยชน์ หมู่.14 วันที่ 8 มีนาคม 2566



บริจาคให้ อบต.หมู่. 14 ปรับปรุงซ่อมแซมถนนสาธารณะประโยชน์ หมู่.14 วันที่ 9 มีนาคม 2566



บริจาคให้ อบต.หมู่. 14 ปรับปรุงซ่อมแซมถนนสาธารณะประโยชน์ หมู่.14 วันที่ 10 มีนาคม 2566



บริจาคให้ อบต.หมู่. 14 ปรับปรุงซ่อมแซมถนนสาธารณะประโยชน์ หมู่.14 วันที่ 10 มีนาคม 2566



บริจาคให้ โรงเรียนวัดคีรีวง ถมปรับพื้นที่บริเวณรอบอาคารเรียน วันที่ 10 มีนาคม 2566



บริจาคให้ โรงเรียนวัดคีรีวง ถมปรับพื้นที่บริเวณรอบอาคารเรียน วันที่ 10 มีนาคม 2566



บริจาคให้ คุณศิริลักษณ์ ยังดำ ถมปรับพื้นที่เพื่อจัดงานศพ นายรวม ยังดำ วันที่ 4 เมษายน 2566

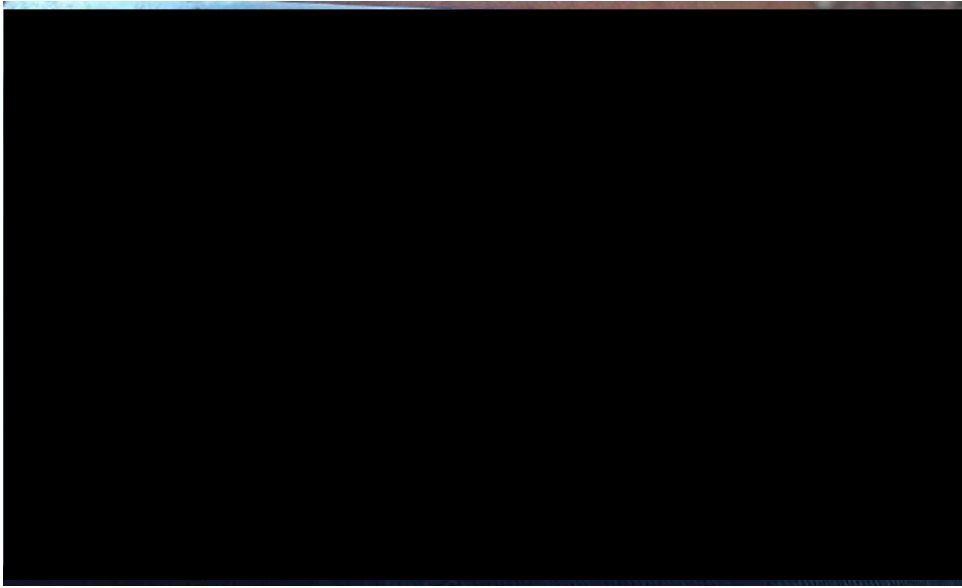

บริจาคน้ำ และ มอบ พวงหรีด ให้คุณ ศิริลักษณ์ ยังดำ งานศพ คุณพ่อรวม ยังดำ ชาวบ้าน หมู่.14

วันที่ 7 เมษายน 2566

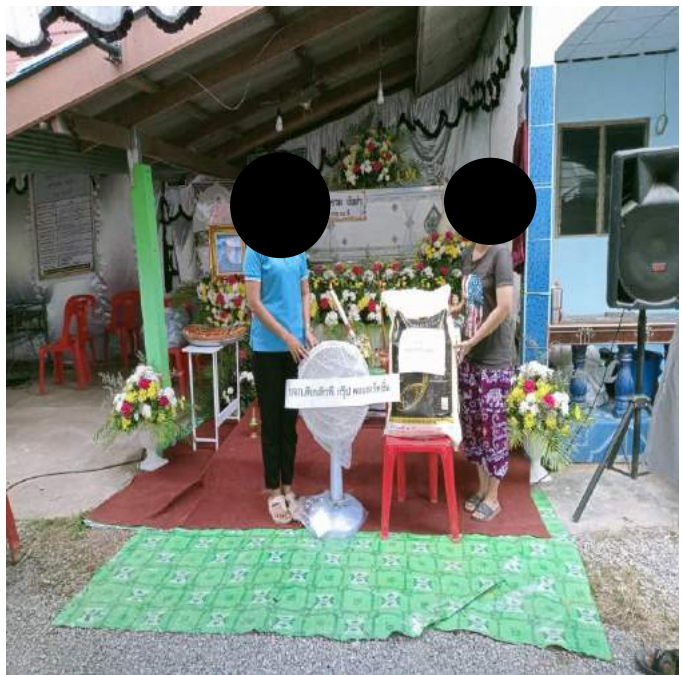

บริจาคให้ เรือนจำกลางทุ่งเขน อ. กาญจนดิษฐ์ ถมปรับพื้นที่รอบบริเวณเรือนจำ วันที่ 9 เมษายน 2566



บริจาคน้ำให้ นายอำนวย ช่วยคง บ้านเลขที่ 115 ชาวบ้านหมู่.14 วันที่ 17 เมษายน 2566



บริจาคหิน ให้ นายทัศนัย ชัยรัตน์ บ้านเลขที่ 117 ชาวบ้านหมู่.14 อมปรับพื้นที่เพื่อจัดงานบวชบุตรชาย
วันที่ 13 พฤษภาคม 2566

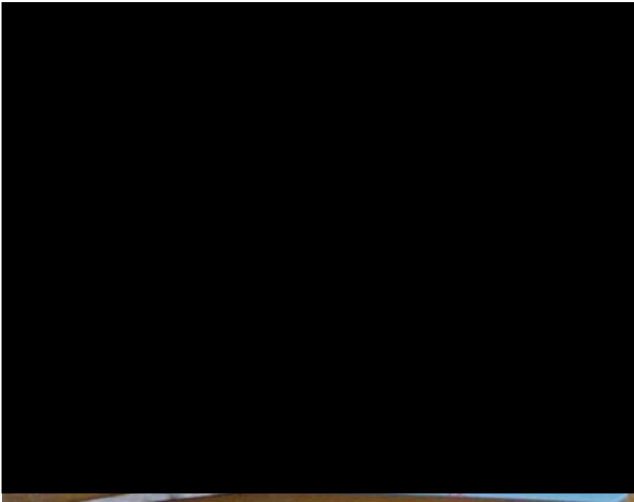

บริจาคหิน ให้ ที่ว่าการอำเภอคอนสาร กรมปรับปรุงถนนรอบที่ว่าการอำเภอ วันที่ 31 พฤษภาคม 2566



บริจาคหิน ให้ นายเสกสรร บุญนาโชค ถมปรับพื้นที่จัดงานศพ คุณพ่อแสง บุญนาโชค ชาวบ้าน หมู่.14

วันที่ 7 มิถุนายน 2566



มอบ พวงหรีด และข้าวสาร ให้ คุณแสงสรร บุญนาโชค งานศพ คุณพ่อแสง บุญนาโชค ชาวบ้าน
หมู่.14 วันที่ 10 มิถุนายน 2566

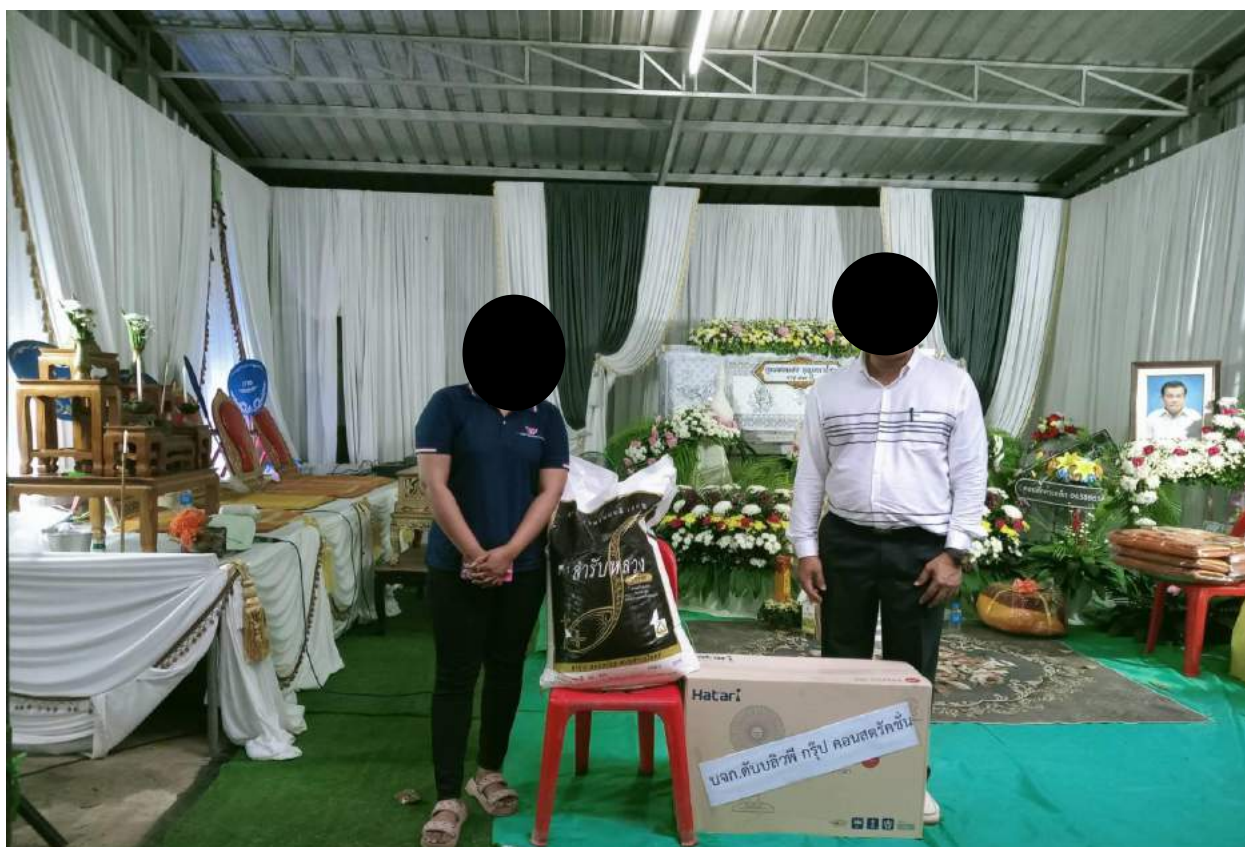

งานสตรีสากล (วันที่ 27 เมษายน 2566)

ทางบริษัทดับบลิวพี กรุ๊ป คอนสตรัคชั่น จำกัด ได้เข้าร่วมงานวันสตรีสากล โดยจัดที่ตลาดบ้านใน



โครงการซ่อมแซมถนนหมู่ที่ 2

เส้นทาง 1.ถนนสายหัวพานคลองน้อย – นาเหนือ

ระยะทาง 1 กิโลเมตร จำนวน 23 เที่ยวหลัก

แอสฟัลต์

น้ำหนักจำนวน 241.300 ตัน

บริษัทดับบลิวพี กรุ๊ป คอนสตรัคชั่น บริษัทแอสฟัลต์ เพื่อปรับปรุงซ่อมแซมถนนหมู่ที่ 2 โดยถนนเส้นนี้ เริ่มทำตั้งแต่วันที่ 5 กุมภาพันธ์ 2566 ใช้เวลาในการทำทั้งหมด 1 วัน ซึ่งใช้แอสฟัลต์ ทั้งหมดจำนวน 241.300 ตัน ในการปรับปรุงซ่อมแซม ซึ่งปัจจุบันถนนเส้นนี้ได้ซ่อมแซมเรียบร้อยแล้ว



1.รูปภาพแผนที่ถนนสายหัวพานคลองน้อย – นาเหนือ

โครงการซ่อมแซมถนนหมู่ที่ 14

เส้นทาง 1.ถนนสายท่าตะโกล่าง ม.14 เชื่อมต่อ ม.9 บ้านท่าโก

ระยะทาง 1.5 กิโลเมตร จำนวน 15 เที่ยวหกล้อ

วันที่ชน 21-23/2/2023

แระ 20-40 mm.

น้ำหนักจำนวน 169.38 ตัน

บริษัทดับบลิวพี กรุ๊ป คอนสตรัคชั่น บริษัทแระ 20-40 mm. เพื่อปรับปรุงซ่อมแซมถนนหมู่ที่ 14 โดยถนนเส้นนี้เริ่มทำตั้งแต่วันที่ 21 กุมภาพันธ์ 2566 ถึงวันที่ 23 กุมภาพันธ์ 2566 ใช้เวลาในการทำทั้งหมด 3 วัน ซึ่งใช้แระ 20-40 mm. ทั้งหมดจำนวน 169.38 ตัน ในการปรับปรุงซ่อมแซม ถนนเส้นนี้มีลักษณะขรุขระ เป็นหลุมขนาดใหญ่ตลอดเส้นทาง ทำให้ผู้คนในชุมชนเดินทางลำบากและอันตรายต่อการใช้ถนน ซึ่งปัจจุบันถนนเส้นนี้ได้เสร็จสมบูรณ์แล้ว



1.แผนที่ถนนท่าตะโกล่าง ม.14 เชื่อมต่อ ม.9 บ้านท่าโก

รูปภาพปรับปรุงเสร็จสมบูรณ์



2. รูปภาพถนนเสร็จสมบูรณ์



3. รูปภาพถนนเสร็จสมบูรณ์



4. รูปภาพถนนเสร็จสมบูรณ์



5. รูปภาพถนนเสร็จสมบูรณ์



6. รูปภาพถนนเสร็จสมบูรณ์



7. รูปภาพถนนเสร็จสมบูรณ์



8. รูปภาพถนนเสร็จสมบูรณ์



9. รูปภาพถนนเสร็จสมบูรณ์



10. รูปภาพถนนเสร็จสมบูรณ์



11. รูปภาพถนนเสร็จสมบูรณ์



12. รูปภาพถนนเสร็จสมบูรณ์



13. รูปภาพถนนเสร็จสมบูรณ์

เส้นทาง 2. ถนนท่าโกกลาง ม.14 น้ำตกกลางทอง

ระยะทาง 1.5 กิโลเมตร จำนวน 31 เทียวกล้อ

วันที่ชน 23-28/2/2023

แระ 20-40 mm.

น้ำหนักจำนวน 368.43 ตัน

บริษัทดับบลิวพี กรุ๊ป คอนสตรัคชั่น บริษัทหินเพื่อปรับปรุงซ่อมแซมพื้นที่ถนนหมู่ที่ 14 ถนนเส้นนี้ เริ่มทำตั้งแต่วันที่ 23 กุมภาพันธ์ 2566 ถึงวันที่ 28 กุมภาพันธ์ 2566 ใช้เวลาในการทำทั้งหมด 6 วัน ซึ่งใช้แระ 20-40 mm. ทั้งหมดจำนวน 368.43 ตัน ในการปรับปรุงซ่อมแซม ถนนเส้นนี้มีลักษณะขรุขระ เป็นหลุมขนาดใหญ่ตลอดเส้นทาง ทำให้ผู้คนในชุมชนเดินทางลำบากและอันตรายต่อการใช้ถนน ซึ่งปัจจุบันถนนเส้นนี้ได้เสร็จสมบูรณ์แล้ว

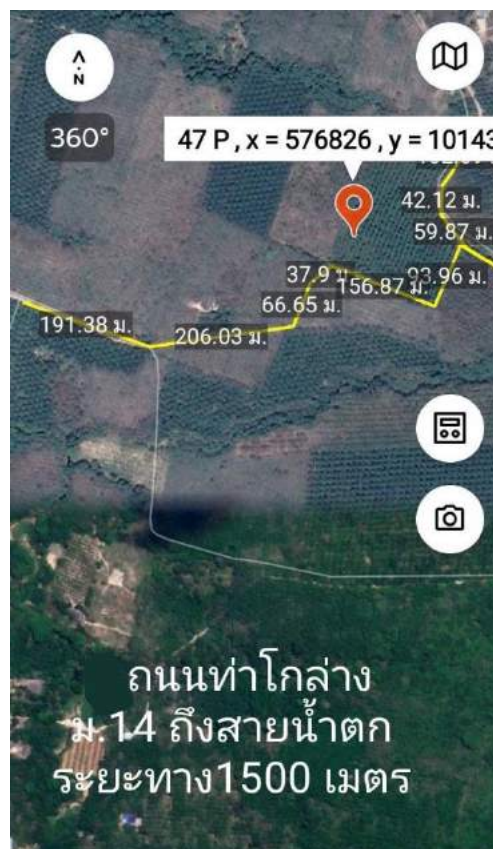

1.แผนที่ถนนท่าโกกลางหมู่ที่ 14 น้ำตกกลางทอง

รูปภาพปรับปรุงเสร็จสมบูรณ์



2. รูปภาพถนนเสร็จสมบูรณ์



3. รูปภาพถนนเสร็จสมบูรณ์



4. รูปภาพถนนเสร็จสมบูรณ์



5. รูปภาพถนนเสร็จสมบูรณ์



6. รูปภาพถนนเสร็จสมบูรณ์



7. รูปภาพถนนเสร็จสมบูรณ์



8. รูปภาพถนนเสร็จสมบูรณ์



9. รูปภาพถนนเสร็จสมบูรณ์



10. รูปภาพถนนเสร็จสมบูรณ์



11. รูปภาพถนนเสร็จสมบูรณ์



12. รูปภาพถนนเสร็จสมบูรณ์



13. รูปภาพถนนเสร็จสมบูรณ์



14. รูปภาพถนนเสร็จสมบูรณ์



15. รูปภาพถนนเสร็จสมบูรณ์

เส้นทาง 3.ถนนซอยนายทวี

ระยะทาง 800 เมตร จำนวน 33 เทียบทกล้อ

วันที่ชน 1-10/3/2023

แระ 20-40 mm.

น้ำหนักจำนวน 351.87 ตัน

บริษัทดับบลิวพี กรุ๊ป คอนสตรัคชั่น บริษัทแระ 20-40 mm. เพื่อปรับปรุงซ่อมแซมถนนหมู่ที่ 14 โดยถนนเส้นนี้เริ่มทำตั้งแต่วันที่ 1 มีนาคม 2566 ถึงวันที่ 10 มีนาคม 2566 ใช้เวลาในการทำทั้งหมด 3 วัน ซึ่งใช้แระ 20-40 mm. ทั้งหมดจำนวน 351.87 ตัน ในการปรับปรุงซ่อมแซม ถนนเส้นนี้มีลักษณะขรุขระ เป็นหลุมขนาดใหญ่ตลอดเส้นทาง ทำให้ผู้คนในชุมชนเดินทางลำบากและอันตรายต่อการใช้ถนน ซึ่งปัจจุบันถนนเส้นนี้ได้เสร็จสมบูรณ์แล้ว



1.แผนที่ถนนซอยนายทวี

รูปภาพปรับปรุงเสร็จสมบูรณ์



2. รูปภาพถนนเสร็จสมบูรณ์



3. รูปภาพถนนเสร็จสมบูรณ์



4. รูปภาพถนนเสร็จสมบูรณ์



5. รูปภาพถนนเสร็จสมบูรณ์



6. รูปภาพถนนเสร็จสมบูรณ์



7. รูปภาพถนนเสร็จสมบูรณ์



8. รูปภาพถนนเสร็จสมบูรณ์



9. รูปภาพถนนเสร็จสมบูรณ์



10. รูปภาพถนนเสร็จสมบูรณ์



11. รูปภาพถนนเสร็จสมบูรณ์

สรุป

บริษัท ดับบลิวพี กรุ๊ป จำกัด ได้สนับสนุนโครงการซ่อมแซมถนนหมู่ที่ 14 ทั้งหมด 3 เส้นทางดังนี้

1. ถนนท่าโกล่าง หมู่ที่ 14 เชื่อมต่อ หมู่ที่ 9 บ้านท่าโก
2. ถนนท่าโกล่าง หมู่ที่ 14 น้ำตกกลางทอง
3. ถนนซอยนายทวี

โดยถนนทั้ง 3 เส้นทางได้ใช้แร่ 20-40 mm ในการปรับปรุง แร่ทั้งหมดในการซ่อมแซมโครงการซ่อมแซมถนนทั้งหมด 889.68 ตัน

รูปภาพซ่อมแซมเสร็จเรียบร้อยแล้ว



2.รูปภาพซ่อมแซมเสร็จเรียบร้อยแล้ว



3.รูปภาพซ่อมแซมเสร็จเรียบร้อยแล้ว



4.รูปภาพซ่อมแซมเสร็จเรียบร้อยแล้ว



5.รูปภาพซ่อมแซมเสร็จเรียบร้อยแล้ว



6.รูปภาพซ่อมแซมเสร็จเรียบร้อยแล้ว

บริษัท ดับบลิวพี กรุ๊ป คอนสตรัคชั่น จำกัด

สรุปรายการ บริจาค

เดือน มกราคม 2566 - มิถุนายน 2566

เดือน	จำนวน (เทียบ)	ชื่อสินค้า					รวมน้ำหนัก สุทธิ(กก)	รวมน้ำหนัก สุทธิ(ตัน)
		หินปูนเบอร์3	หินกลาง	แร่คัด	หินคลุก	หินปูนเบอร์4		
		(10-20mm)	(20-40mm)			(0-15mm)		
มกราคม	15	80,350		88,510			168,860	168.860
กุมภาพันธ์	68	126,980	566,910	154,680	207,760		1,056,330	1,056.330
มีนาคม	113		406,050	853,040		17,790	1,276,880	1,276.880
เมษายน	6	56,370		44,290			100,660	100.660
พฤษภาคม	12	10,050	56,090	63,390			129,530	129.530
มิถุนายน	4				50,750		50,750	50.750
กรกฎาคม							-	-
สิงหาคม							-	-
กันยายน							-	-
ตุลาคม							-	-
พฤศจิกายน							-	-
ธันวาคม							-	-
รวม	218	273,750	1,029,050	1,203,910	258,510	17,790	2,783,010	2,783.010

(นางสาวรัตนา หวังแก้ว)

ผู้กรารขนส่ง

(นายพัชรพงษ์ พิบูลย์)

วิศวกร

เอกสารแนบ 7

ผลการตรวจวัดคุณภาพสิ่งแวดล้อม

ANALYSIS REPORT

PM : 040-66 Envi Technical-2023

Customer: บริษัท ศิลาเลิศ จำกัด

Sampling Date: 6-9 พฤษภาคม 2566

Project: โครงการเหมืองแร่โดโลไมต์ ประทานบัตรที่ 30345/16344

Analysis Date: 10 พฤษภาคม 2566

Location: ตำบลปากแพรก อำเภอดอนสัก จังหวัดสุราษฎร์ธานี

Report Date: 19 พฤษภาคม 2566

สถานีตรวจวัด		ปริมาณฝุ่นละอองรวม :TSP (มก./ลบ.ม.)	ปริมาณฝุ่นละอองขนาดเล็ก : PM-10 (มก./ลบ.ม.)
บ้านดินแดงด้านทิศใต้	6-7 พฤษภาคม 2566	0.193	0.085
	7-8 พฤษภาคม 2566	0.201	0.087
	8-9 พฤษภาคม 2566	0.203	0.091
บ้านหัวควนดินแดงด้านทิศเหนือ	6-7 พฤษภาคม 2566	0.196	0.087
	7-8 พฤษภาคม 2566	0.190	0.085
	8-9 พฤษภาคม 2566	0.193	0.085
ค่ามาตรฐาน		0.330	0.120

ค่ามาตรฐาน: ประกาศคณะกรรมการสิ่งแวดล้อมแห่งชาติ ฉบับที่ 24 (พ.ศ. 2547) เรื่อง กำหนดมาตรฐานคุณภาพอากาศในบรรยากาศโดยทั่วไป
ประกาศในราชกิจจานุเบกษา เล่ม121 ตอนพิเศษ 104 ง วันที่ 22 กันยายน 2547

ห้างหุ้นส่วนจำกัด บลู คอนซัลแตนท์
BLUECONSULTANT
Limited Partnership
ในนามห้องปฏิบัติการห้างหุ้นส่วนจำกัด บลู คอนซัลแตนท์

(นางสาวนิคดา อนันต์สุวรรณชัย)
ผู้จัดการห้องปฏิบัติการ

ANALYSIS REPORT

Sound : 162-66 Envi Technical-2023

Customer: บริษัท ศิลาเลิศ จำกัด

Sampling Date: 6-9 พฤษภาคม 2566

Project: โครงการเหมืองแร่โดโลไมต์ ประทานบัตรที่ 30345/16344

Analysis Date: 6-9 พฤษภาคม 2566

Location: ตำบลปากแพรก อำเภอดอนสัก จังหวัดสุราษฎร์ธานี

Report Date: 19 พฤษภาคม 2566

สถานที่ตรวจวัด: บ้านดินแดงด้านทิศใต้

Interval Time	Leq 1 hr [dB(A)]	Lmax [dB(A)]	Leq 1 hr [dB(A)]	Lmax [dB(A)]	Leq 1 hr [dB(A)]	Lmax [dB(A)]
	6-7 พฤษภาคม 2566		7-8 พฤษภาคม 2566		8-9 พฤษภาคม 2566	
10.00-11.00	65.1	81.6	65.5	84.3	64.5	80.4
11.00-12.00	65.0	82.9	64.9	81.3	63.9	80.2
12.00-13.00	65.2	89.6	64.8	89.7	64.2	87.7
13.00-14.00	64.5	78.8	64.1	78.3	64.3	84.7
14.00-15.00	64.6	78.7	64.7	83.9	64.9	85.5
15.00-16.00	64.3	83.7	64.3	78.2	64.6	79.3
16.00-17.00	64.8	81.2	65.6	81.1	64.5	82.5
17.00-18.00	64.7	83.1	64.1	80.1	64.7	79.1
18.00-19.00	61.9	79.9	62.4	75.6	62.3	75.3
19.00-20.00	61.8	76.2	61.8	77.6	62.3	81.7
20.00-21.00	58.4	77.2	58.7	78.6	60.9	81.1
21.00-22.00	58.8	77.2	57.6	75.8	59.9	77.2
22.00-23.00	54.4	74.2	55.1	76.1	56.4	77.4
23.00-00.00	54.8	76.2	53.1	74.8	55.8	79.1
00.00-01.00	52.9	77.6	52.3	76.8	54.0	75.4
01.00-02.00	54.3	77.6	53.3	78.2	53.4	76.5
02.00-03.00	55.1	75.3	54.2	79.5	53.6	74.2
03.00-04.00	56.1	76.1	57.5	77.9	54.9	75.0
04.00-05.00	56.9	75.2	58.6	83.8	57.9	85.2
05.00-06.00	58.5	79.6	60.9	76.8	57.3	77.5
06.00-07.00	62.4	77.6	63.8	79.4	60.1	76.8
07.00-08.00	63.5	81.1	64.5	81.3	63.4	80.4
08.00-09.00	63.2	82.5	64.1	76.9	63.8	80.4
09.00-10.00	64.5	88.9	63.2	78.9	63.8	81.6
Leq 24 hrs [dB(A)]	62.3	89.6	62.5	89.7	62.1	87.7
มาตรฐาน	70	115	70	115	70	115

มาตรฐาน : ประกาศคณะกรรมการสิ่งแวดล้อมแห่งชาติ ฉบับที่ 15 (พ.ศ. 2540) เรื่อง กำหนดมาตรฐานระดับเสียงโดยทั่วไป

ในนามห้องปฏิบัติการห้างหุ้นส่วนจำกัด บลู คอนซัลแตนท์

(นางสาวนิตดา อนันต์สุวรรณชัย)

ผู้จัดการห้องปฏิบัติการ

ห้างหุ้นส่วนจำกัด บลู คอนซัลแตนท์

BLUE CONSULTANT
 Limited Partnership

ANALYSIS REPORT

Sound : 163-66 Envi Technical-2023

Customer: บริษัท ศิลาลิศจ จำกัด

Sampling Date: 6-9 พฤษภาคม 2566

Project: โครงการเหมืองแร่ไดโอมไซต์ ประทานบัตรที่ 30345/16344

Analysis Date: 6-9 พฤษภาคม 2566

Location: ตำบลปากแพรก อำเภอดอนสัก จังหวัดสุราษฎร์ธานี

Report Date: 19 พฤษภาคม 2566

สถานที่ตรวจวัด: บ้านหัวควนดินแดงด้านทิศเหนือ

Interval Time	Leq 1 hr [dB(A)]	Lmax [dB(A)]	Leq 1 hr [dB(A)]	Lmax [dB(A)]	Leq 1 hr [dB(A)]	Lmax [dB(A)]
	6-7 พฤษภาคม 2566		7-8 พฤษภาคม 2566		8-9 พฤษภาคม 2566	
11.00-12.00	56.8	82.5	56.9	73.4	56.0	72.8
12.00-13.00	56.6	72.5	58.9	80.1	57.5	70.5
13.00-14.00	57.6	80.9	56.2	68.8	55.1	71.0
14.00-15.00	56.2	75.6	56.5	73.1	57.2	79.4
15.00-16.00	56.2	74.4	57.2	85.2	56.7	73.6
16.00-17.00	56.4	79.3	64.4	79.8	56.6	79.7
17.00-18.00	56.4	75.1	56.4	69.3	57.6	70.6
18.00-19.00	57.5	76.5	57.4	77.0	56.2	75.8
19.00-20.00	56.8	71.0	55.9	70.3	56.9	76.7
20.00-21.00	55.7	72.5	55.8	76.5	54.2	74.4
21.00-22.00	54.8	70.4	53.7	73.6	53.6	73.2
22.00-23.00	52.7	68.7	51.6	67.6	51.4	70.2
23.00-00.00	51.7	68.1	49.7	70.0	50.3	70.9
00.00-01.00	51.4	73.8	48.3	69.3	48.1	68.7
01.00-02.00	50.3	72.5	48.4	70.8	47.7	67.7
02.00-03.00	49.0	69.2	48.0	66.5	47.8	68.3
03.00-04.00	50.6	70.3	50.1	76.6	48.8	66.8
04.00-05.00	51.7	65.5	51.3	69.1	50.3	64.7
05.00-06.00	52.3	72.0	51.5	66.0	51.6	67.9
06.00-07.00	54.5	67.4	55.5	77.9	55.4	68.6
07.00-08.00	54.7	72.2	57.0	74.2	55.7	75.1
08.00-09.00	56.2	70.2	57.1	70.6	56.4	74.5
09.00-10.00	56.4	72.3	56.8	73.9	58.6	80.7
10.00-11.00	55.8	68.1	55.5	68.8	57.1	72.6
Leq 24 hrs [dB(A)]	55.1	82.5	56.4	85.2	55.2	80.7
มาตรฐาน	70	115	70	115	70	115

มาตรฐาน : ประกาศคณะกรรมการสิ่งแวดล้อมแห่งชาติ ฉบับที่ 15 (พ.ศ. 2540) เรื่อง กำหนดมาตรฐานระดับเสียงโดยทั่วไป

ในนามห้องปฏิบัติการห้างหุ้นส่วนจำกัด บลู คอนซัลแตนท์



(นางสาวนิตดา อนันต์สุวรรณชัย)

ผู้จัดการห้องปฏิบัติการ

ห้างหุ้นส่วนจำกัด บลู คอนซัลแตนท์
BLUE CONSULTANT
Limited Partnership

ANALYSIS REPORT

Wind : 010-66 Envi Technical-2023

Customer: บริษัท สีลาเลิศ จำกัด

Sampling Date: 6-9 พฤษภาคม 2566

Project: โครงการเหมืองแร่โดโลไมต์ ประทานบัตรที่ 30345/16344

Analysis Date: 6-9 พฤษภาคม 2566

Location: ตำบลปากแพรก อำเภอดอนสัก จังหวัดสุราษฎร์ธานี

Report Date: 19 พฤษภาคม 2566

สถานีตรวจวัด: บ้านหัวควนดินแดงด้านทิศเหนือ

Direction		Speed m/s						
		0.4-1.8	1.8-3.6	3.6-5.8	5.8-8.5	8.5-11.2	TOTAL	%
N	0	1	0	0	0	0	1	1.39
NNE	22	2	0	0	0	0	2	2.78
NE	45	0	0	0	0	0	0	0.00
ENE	67	0	0	0	0	0	0	0.00
E	90	1	0	0	0	0	1	1.39
ESE	112	1	0	0	0	0	1	1.39
SE	135	2	0	0	0	0	2	2.78
SSE	157	1	0	0	0	0	1	1.39
S	180	9	0	0	0	0	9	12.50
SSW	202	2	0	0	0	0	2	2.78
SW	225	3	0	0	0	0	3	4.17
WSW	247	0	0	0	0	0	0	0.00
W	270	0	0	0	0	0	0	0.00
WNW	292	0	0	0	0	0	0	0.00
NW	315	0	0	0	0	0	0	0.00
NNW	337	1	0	0	0	0	1	1.39
TOTAL		23	0	0	0	0	23	31.94
CALM (<0.4 m/s)							49	68.06
TOTAL							72	100.00

ในนามห้องปฏิบัติการห้างหุ้นส่วนจำกัด บลู คอนซัลแตนท์



(นางสาวนิธดา อนันต์สุวรรณชัย)

ผู้จัดการห้องปฏิบัติการ

ห้างหุ้นส่วนจำกัด บลู คอนซัลแตนท์

BLUECONSULTANT
 Limited Partnership

ANALYSIS REPORT

Wind : 010-66 Envi Technical-2023

Customer: บริษัท สีลาเลิศ จำกัด

Project: โครงการเหมืองแร่โดโลไมต์ ประทานบัตรที่ 30345/16344

Location: ตำบลปากแพรก อำเภอดอนสัก จังหวัดสุราษฎร์ธานี

สถานที่ตรวจวัด: บ้านหัวควนดินแดงด้านทิศเหนือ

Sampling Date: 6-9 พฤษภาคม 2566

Analysis Date: 6-9 พฤษภาคม 2566

Report Date: 19 พฤษภาคม 2566

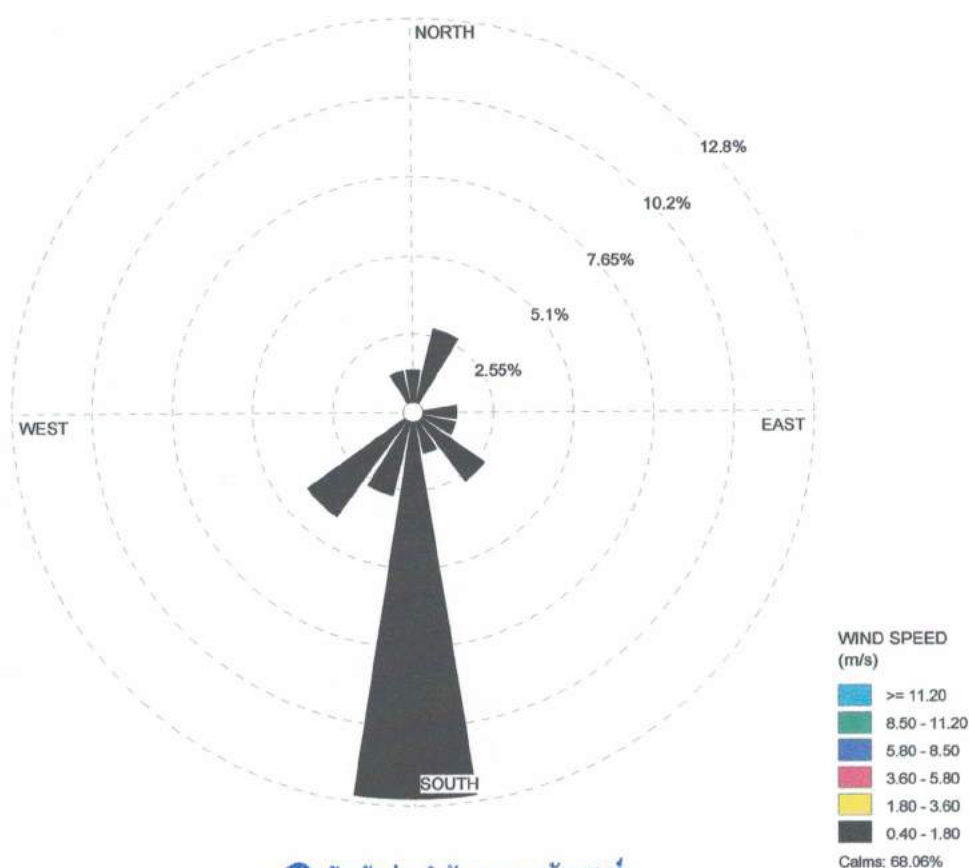

ห้างหุ้นส่วนจำกัด บลู คอนซัลแตนท์
BLUECONSULTANT
 Limited Partnership

ในนามห้องปฏิบัติการห้างหุ้นส่วนจำกัด บลู คอนซัลแตนท์



(นางสาวนิดดา อนันต์สุวรรณชัย)

ผู้จัดการห้องปฏิบัติการ

ANALYSIS REPORT

Vibration : 022-66 Blue -2023

Customer: บริษัท สีลาเลิศ จำกัด

Sampling Date: 8 พฤษภาคม 2566

Project: โครงการเหมืองแร่ไดโอมไซต์ ประทานบัตรที่ 30345/16344

Analysis Date: 8 พฤษภาคม 2566

Location: ตำบลปากแพรก อำเภอดอนสัก จังหวัดสุราษฎร์ธานี

Report Date: 19 พฤษภาคม 2566

สถานีตรวจวัด : บ้านหัวควนดินแดงทางด้านทิศเหนือ

Parameter	TRANSVERSE	VERTICAL	LONGITUDINAL
Result			
Frequency; Hz	-	-	-
Peak Particle Velocity ; mm/sec	< 0.200	< 0.200	< 0.200
Peak Displacement; mm	<0.001	<0.001	<0.001
Standard			
PEAK PARTICLE VELOCITY (mm/sec)	<4.7	<4.7	<4.7
PEAK DISPLACEMENT (mm)	<0.20	<0.20	<0.20
Measured Instrument	Brand	Model	
	Instantel	MinimatePlus	

Standard : ค่าต่ำสุดตามมาตรฐานควบคุมระดับเสียงและความสั่นสะเทือนจากการทำเหมืองหิน ตามประกาศกระทรวงทรัพยากรธรรมชาติและสิ่งแวดล้อมประกาศในราชกิจจานุเบกษา วันที่ 29 ธันวาคม 2548

ในนามห้องปฏิบัติการห้างหุ้นส่วนจำกัด บลู คอนซัลแตนท์



(นางสาวนิคดา อนันต์สุวรรณชัย)

ผู้จัดการห้องปฏิบัติการ

ห้างหุ้นส่วนจำกัด บลู คอนซัลแตนท์
BLUECONSULTANT
Limited Partnership

ANALYSIS REPORT

Vibration : 023-66 Blue -2023

Customer: บริษัท สีลาเลิศ จำกัด

Sampling Date: 8 พฤษภาคม 2566

Project: โครงการเหมืองแร่ไดโพลไมต์ ประทานบัตรที่ 30345/16344

Analysis Date: 8 พฤษภาคม 2566

Location: ตำบลปากแพรก อำเภอดอนสัก จังหวัดสุราษฎร์ธานี

Report Date: 19 พฤษภาคม 2566

สถานีตรวจวัด : บริเวณขอบแปลงด้านทิศเหนือ

Parameter	TRANSVERSE	VERTICAL	LONGITUDINAL
Result			
Frequency; Hz	11	8.3	17
Peak Particle Velocity ; mm/sec	1.025	0.812	0.977
Peak Displacement; mm	0.017	0.015	0.017
Standard			
PEAK PARTICLE VELOCITY (mm/sec)	<13.8	<12.7	<21.4
PEAK DISPLACEMENT (mm)	<0.20	<0.20	<0.20
Measured Instrument	Brand	Model	
	InstanTel	MinimatePlus	

Standard :มาตรฐานควบคุมระดับเสียงและความสั่นสะเทือนจากการทำเหมืองหิน ตามประกาศกระทรวงทรัพยากรธรรมชาติและสิ่งแวดล้อมประกาศในราชกิจจานุเบกษา วันที่ 29 ธันวาคม 2548

ในนามห้องปฏิบัติการห้างหุ้นส่วนจำกัด บลู คอนซัลแตนท์



(นางสาวนิตดา อนันต์สุวรรณชัย)

ผู้จัดการห้องปฏิบัติการ

ห้างหุ้นส่วนจำกัด บลู คอนซัลแตนท์
BLUE CONSULTANT
Limited Partnership



Science Center, Faculty of Science and Technology, Suan Sunandha Rajabhat University
ศูนย์วิทยาศาสตร์ คณะวิทยาศาสตร์และเทคโนโลยี มหาวิทยาลัยราชภัฏสวนสุนันทา
1 U-Thong Nok Rd., Dusit Sub-District, Dusit District, Bangkok 10300 Tel. 02-1601143-45 # 57
1 ถนนอุทองนอก แขวงวรพินยาบาล เขตดุสิต กรุงเทพมหานคร 10300 โทรศัพท์ 02-1601143-45 ต่อ 57

ANALYSIS REPORT

Customer Name : บริษัท ศิลาเลิศ จำกัด
Address : ตำบลปากแพรก อำเภอดอนสัก จังหวัดสุราษฎร์ธานี
Project Name : โครงการเหมืองแร่โดโลไมต์ ประทานบัตรที่ 30345/16344
Characteristics : น้ำใต้ดิน
Sampling Date : May 8, 2023
Sampling Time : 9.10 น.
Sampling By : ศูนย์วิทยาศาสตร์ มหาวิทยาลัยราชภัฏสวนสุนันทา
Report No. : SCI 078/2566
Received : May 9, 2023
Analytical Date : May 9-15, 2023
Report Date : May 16, 2023

Parameters	Unit	Method	บ่อบาดาลโรงเรียน บ้านดินแดงสามัคคี	มาตรฐาน
pH	-	Electrometric	7.8	6.5-9.2
Turbidity	NTU	Nephelometric	0.16	20
Total Hardness	mg/l as CaCO ₃	EDTA Titrimetric	369.20	500
Total Suspended Solids	mg/l	Dried at 103-105 °C	3	-
Total Dissolved Solids	mg/l	Dried at 180 °C	415	1,200
Total Solids	mg/l	Calculate	418	-

Remark : มาตรฐานประกาศกระทรวงทรัพยากรธรรมชาติและสิ่งแวดล้อม เรื่องกำหนดหลักเกณฑ์และมาตรการในทางวิชาการสำหรับการป้องกัน
ด้านสาธารณสุขและการป้องกันในแหล่งสิ่งแวดล้อมเป็นพิษ พ.ศ. 2551 ตีพิมพ์ในราชกิจจานุเบกษา เล่ม 125 ตอนพิเศษ 85 ง
ลงวันที่ 21 พฤษภาคม 2551 (ตามเกณฑ์อนุโลมสูงสุด)
บ่อดักตะกอน บ.1 และบ่อดักตะกอน บ.2 ไม่สามารถเก็บตัวอย่างน้ำได้ เนื่องจากน้ำแห้ง

[Redacted Signature]

(นางสาวนลินินา ขุนสกล)
นักวิทยาศาสตร์

[Redacted Signature]

(รองศาสตราจารย์ ดร. ชอนทร)
ผู้จัดการวิชาการ

เอกสารแนบ 8

รายงานบันทึกการเจาะระเบิด

บริษัท ดับบลิวที กริป คอนสตรัคชั่น จำกัด

รายงานบันทึกการเจาะเบ็ด

วันที่เจาะ 6/กรกฎาคม/66

หน้าบิตประทุนบัตรที่ ☐

30345/16344

ระยะเบอร์ดัน (B) 2.50 เมตร

ระยะสเปซจิ้ง (S) 2.50 เมตร

ขนาดรูเจาะ 3 1/2 นิ้ว

รูปแบบการวางรูเจาะ

☐ สี่เหลี่ยม

☒ สลับฟันปลา

ภาพตำแหน่งรูเจาะระเบ็ดและการต่อวงจรระเบ็ด

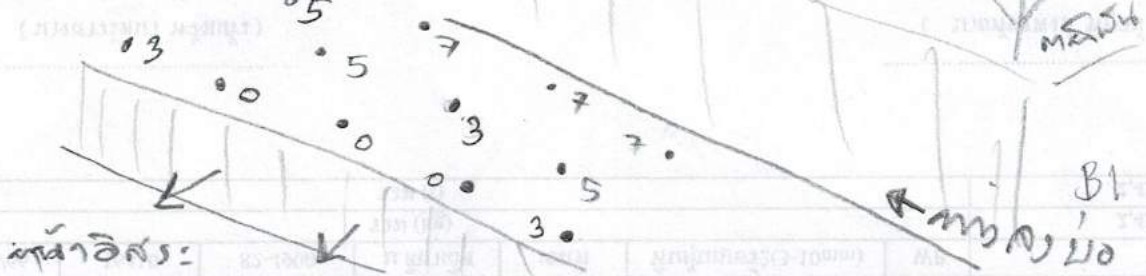

ข้อมูลการอัดระเบ็ด

แก๊ป	เบอร์	0	2	3	4	5	6	7	8	9	10	รวมทั้งหมด
	ดอก	3	-	3	-	3	-	3	-	-	-	12
ดินระเบ็ด	แท่ง	1.5	-	1.5	-	1.5	-	1.5	-	-	-	6
ANFO	กก.	37.5	-	37.5	-	37.5	-	37.5	-	-	-	6

จังหวะถ่วง กก/เบอร์

ปริมาตรหี ลบ.เมตร

Powder of factor

..... กก/ลบ.ม.

ข้อมูลหลุมเจาะ

หลุมที่	0	1	2	3	4	5	6	7	8	9	10	11	12	13	14	15	16	17	18	19	20
ความลึก (เมตร)	1																				
	2																				
	3																				
	4																				
	5																				
	6	/	/	/	/	/	/	/	/	/	/	/	/	/	/	/	/	/	/	/	/
	7																				
	8																				
	9																				
	10																				
	11																				
	12																				

หมายเหตุ / กรณีที่เจาะเป็นหิน

S กรณีที่เจาะเป็นดิน

X กรณีที่พบโพรงดิน

W กรณีที่พบน้ำ

[Redacted]

ผู้บันทึกข้อมูล

วันที่ 6/กรกฎาคม/66

ผู้ตรวจสอบ

วันที่

บริษัท ดับบลิวพี กริป คอนสตรัคชั่น จำกัด

รายงานบันทึกการเจาะเปิด

วันที่เจาะ 7 / ก.ค. / 66

หน้าเปิดประทานบัตรที่

30345/16344

ระยะเบอร์เดิน (B) 2.50 เมตร

ระยะสเปซซิ่ง (S) 2.50 เมตร

ขนาดรูเจาะ 3 1/2 นิ้ว

รูปแบบการวางรูเจาะ

☐ สี่เหลี่ยม

☒ สลับพื้นปลา

ภาพตำแหน่งรูเจาะระเบิดและการต่อวงจรระเบิด

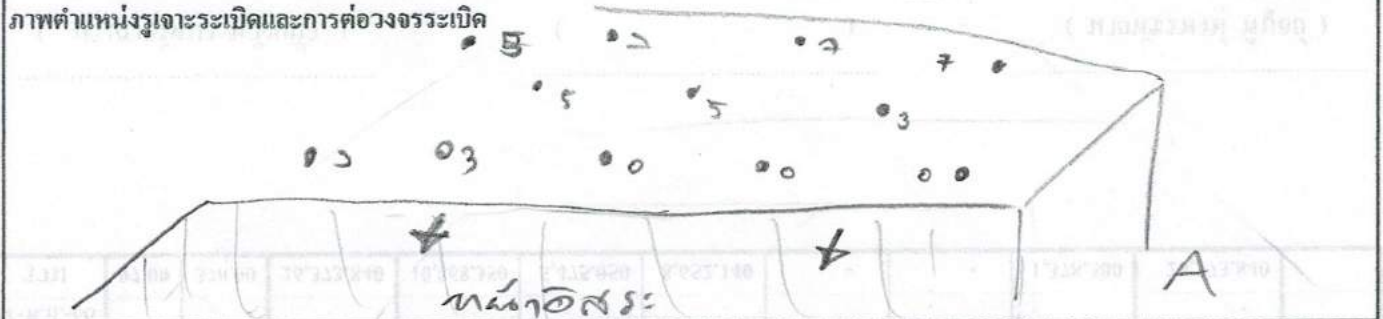

ข้อมูลการอัดระเบิด

แถว	เบอร์	0	2	3	4	5	6	7	8	9	10	รวมทั้งหมด
แถว	ดอก	3	-	3	-	3	-	3	-			12
ดินระเบิด	แท่ง	1.5	-	1.5	-	1.5	-	1.5	-			6
ANFO	กก.	25		25		25		25				1

จังหวะถ่วง กก/เบอร์

ปริมาตรหิน ลบ.เมตร

Powder of factor

..... กก/ลบ.ม.

100 กก.

ข้อมูลหลุมเจาะ

หลุมที่	0	1	2	3	4	5	6	7	8	9	10	11	12	13	14	15	16	17	18	19	20
1																					
2																					
3																					
4																					
5																					
6	/	/	/	/	/	/	/	/	/	/	/	/	/	/	/	/	/	/	/	/	/
7																					
8																					
9																					
10																					
11																					
12																					

หมายเหตุ / กรณีที่เจาะเป็นหิน

S กรณีที่เจาะเป็นดิน

X กรณีที่พบโพรงดิน

W กรณีที่พบน้ำ

[Redacted]

ผู้บันทึกข้อมูล

วันที่ 7 / ก.ค. / 66

ผู้ตรวจสอบ

วันที่

เอกสารแนบ 9

เอกสารขึ้นทะเบียนห้องปฏิบัติการ



ที่ อก ๐๓๑๐(๑)/๙๓๖๕

กรมโรงงานอุตสาหกรรม
ถนนพระรามที่ ๖ เขตราชเทวี
กรุงเทพมหานคร ๑๐๔๐๐

๑๕ สิงหาคม ๒๕๖๓

เรื่อง ต่ออายุหนังสือรับขึ้นทะเบียนห้องปฏิบัติการวิเคราะห์เอกชน

เรียน กรรมการผู้จัดการ ห้างหุ้นส่วนจำกัด บลู คอนซัลแตนท์

อ้างถึง คำขอขึ้นทะเบียน/ต่ออายุ/เปลี่ยนแปลงบุคลากร และชนิดสารมลพิษของห้องปฏิบัติการวิเคราะห์เอกชน
ลงวันที่ ๒๖ พฤษภาคม ๒๕๖๓

สิ่งที่ส่งมาด้วย เอกสารแนบท้ายหนังสือรับต่ออายุขึ้นทะเบียนห้องปฏิบัติการวิเคราะห์เอกชน
ห้างหุ้นส่วนจำกัด บลู คอนซัลแตนท์ จำนวน ๑ แผ่น

ตามหนังสือที่อ้างถึง ห้างหุ้นส่วนจำกัด บลู คอนซัลแตนท์ ขอต่ออายุหนังสือรับขึ้นทะเบียน
ห้องปฏิบัติการวิเคราะห์เอกชน เลขทะเบียน ว-๒๔๑ สถานที่ตั้งเลขที่ ๓๒/๗๕๑ ถนนประชาอุทิศ แขวงทุ่งครุ
เขตทุ่งครุ กรุงเทพมหานคร ต่อกรมโรงงานอุตสาหกรรม นั้น

กรมโรงงานอุตสาหกรรมพิจารณาแล้ว ให้ห้างหุ้นส่วนจำกัด บลู คอนซัลแตนท์ ต่ออายุหนังสือรับ
ขึ้นทะเบียนห้องปฏิบัติการวิเคราะห์เอกชน โดยมีองค์ประกอบดังนี้

ก. ผู้ควบคุมดูแลห้องปฏิบัติการวิเคราะห์

นายไพศาล อิมวิไลวรรณ

ทะเบียนเลขที่ ว-๒๔๑-ค-๕๙๕๘

ข. เจ้าหน้าที่ประจำห้องปฏิบัติการวิเคราะห์

๑) ว่าที่ ร.ต. ศราวุฒิ ภูพิงเทียม

ทะเบียนเลขที่ ว-๒๔๑-จ-๕๙๕๙

๒) นายศุภจักร สุริพล

ทะเบียนเลขที่ ว-๒๔๑-จ-๘๗๙๗

๓) นายมานิตย์ สุกุณี

ทะเบียนเลขที่ ว-๒๔๑-จ-๘๗๙๘

ค. ขอบข่ายสารมลพิษที่ได้รับขึ้นทะเบียนให้วิเคราะห์ในอากาศเสีย จำนวน ๑ รายการ

ตามสิ่งที่ส่งมาด้วย

หนังสือฉบับนี้จะหมดอายุในวันที่ ๒๑ กรกฎาคม ๒๕๖๖ หากประสงค์จะต่ออายุหนังสือ
รับขึ้นทะเบียนห้องปฏิบัติการวิเคราะห์เอกชน ให้ยื่นคำขอต่ออายุพร้อมเอกสารประกอบคำขอต่อ
กรมโรงงานอุตสาหกรรมภายใน ๓๐ วัน ก่อนวันสิ้นอายุของหนังสือรับขึ้นทะเบียนห้องปฏิบัติการวิเคราะห์เอกชน
ซึ่งคำขอต่ออายุดังกล่าวขอรับได้ที่กรมโรงงานอุตสาหกรรม

จึงเรียนมาเพื่อทราบ

ขอแสดงความนับถือ

(นางจินดา เดชะศรีนทร์)

ผู้อำนวยการกองวิจัยและเตือนภัยมลพิษโรงงาน

ปฏิบัติราชการแทนอธิบดีกรมโรงงานอุตสาหกรรม

กองวิจัยและเตือนภัยมลพิษโรงงาน

กลุ่มมาตรฐานวิธีการวิเคราะห์ทดสอบมลพิษและทะเบียนห้องปฏิบัติการ

โทร. ๐ ๒๒๐๒ ๔๐๐๒ ๐ ๒๒๐๒ ๔๑๔๖

โทรสาร ๐ ๒๓๕๔ ๓๒๐๘ ๐ ๒๓๕๔ ๓๔๑๕

เอกสารแนบท้ายหนังสือรับต่ออายุขึ้นทะเบียนห้องปฏิบัติการวิเคราะห์เอกชน

ห้างหุ้นส่วนจำกัด บลู คอนซัลแตนท์

เลขทะเบียน ว-๒๔๑

ที่ อก ๐๓๑๐(๑)/ ๕๓๖๕

ลงวันที่ ๑๔ สิงหาคม ๒๕๖๓

ขอขยายสารมลพิษที่ได้รับขึ้นทะเบียนจากกรมโรงงานอุตสาหกรรม จำนวน ๑ รายการ

อากาศเสีย (ปล่อยระบาย) จำนวน 1 รายการ

ลำดับที่	สารมลพิษ	วิธีวิเคราะห์
1	Opacity	Ringelmann's Method

เอกสารอ้างอิง

กระทรวงอุตสาหกรรม. ประกาศกระทรวงอุตสาหกรรม, พ.ศ. 2549. เรื่อง กำหนดค่าปริมาณเขม่าควันที่เจือปนในอากาศที่ระบายออกจากปล่องของหม้อน้ำโรงสีข้าวที่ใช้แกลบเป็นเชื้อเพลิง.

ราชกิจจานุเบกษา. 4 ธันวาคม 2549. เล่มที่ 123 ตอนพิเศษ 125ง.

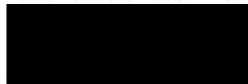

(นางริกาญจน์ ฉัตรสกุลวิไล)

ผู้อำนวยการกลุ่มมาตรฐานวิธีการวิเคราะห์ทดสอบมลพิษ

และทะเบียนห้องปฏิบัติการ