

**รูปภาพประกอบการปฏิบัติตามมาตรการป้องกันและแก้ไขผลกระทบสิ่งแวดล้อม
และมาตรการติดตามตรวจสอบผลกระทบสิ่งแวดล้อม
ระหว่างเดือนมกราคม-มิถุนายน พ.ศ. 2566**

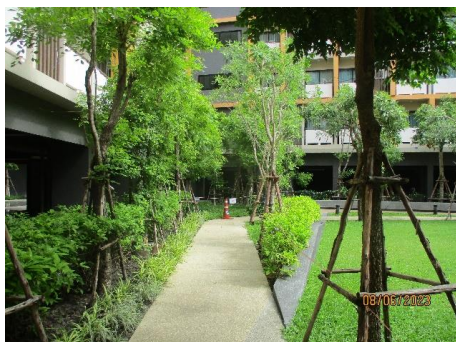

รูปที่ 1 พื้นที่โดยรอบโครงการ



รูปที่ 2 พื้นที่สีเขียวภายในโครงการ

รายงานผลการปฏิบัติตามมาตรการป้องกันและแก้ไขผลกระทบสิ่งแวดล้อม และมาตรการติดตามตรวจสอบผลกระทบสิ่งแวดล้อม
โครงการหอพักพยาบาล ของโรงพยาบาลศิริราช ปิยมหาราชการุณย์ ระยะดำเนินการ ระหว่างเดือนมกราคม-มิถุนายน พ.ศ. 2566
โรงพยาบาลศิริราช ปิยมหาราชการุณย์ คณะแพทยศาสตร์ศิริราชพยาบาล มหาวิทยาลัยมหิดล

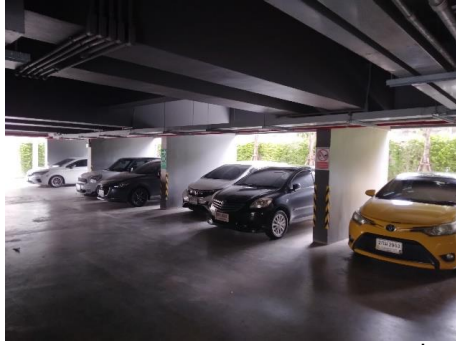

รูปที่ 3 พื้นที่จอดรถภายในอาคาร



รูปที่ 4 ป้ายเตือน “กรุณาดับเครื่องยนต์”



รูปที่ 5 การทำความสะอาดชั้นจอดรถ

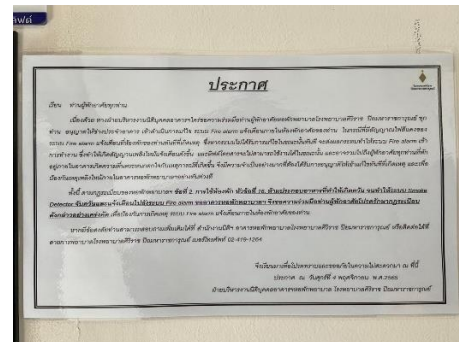

รูปที่ 6 การติดประกาศระเบียบการใช้หอพัก



รูปที่ 7 ป้ายจำกัดความเร็ว

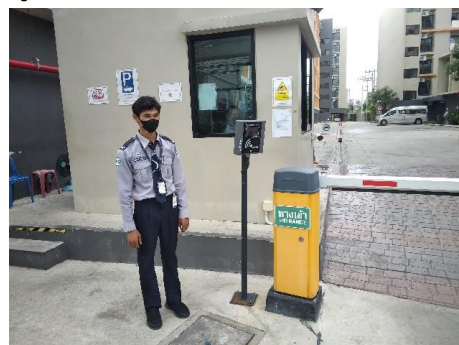

รูปที่ 8 เจ้าหน้าที่อำนวยความสะดวก

รายงานผลการปฏิบัติตามมาตรการป้องกันและแก้ไขผลกระทบสิ่งแวดล้อม และมาตรการติดตามตรวจสอบผลกระทบสิ่งแวดล้อม
โครงการหอพักพยาบาล ของโรงพยาบาลศิริราช ปิยมหาราชการุณย์ ระยะดำเนินการ ระหว่างเดือนมกราคม-มิถุนายน พ.ศ. 2566
โรงพยาบาลศิริราช ปิยมหาราชการุณย์ คณะแพทยศาสตร์ศิริราชพยาบาล มหาวิทยาลัยมหิดล



รูปที่ 9 ป้ายเตือน “งดเสียงแตร”

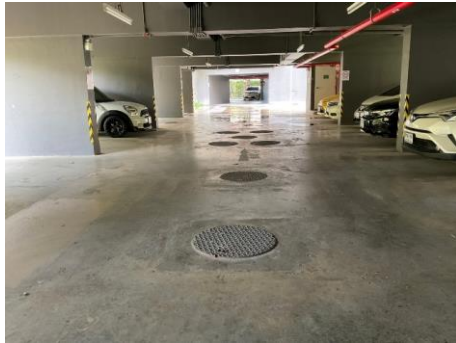

รูปที่ 10 ระบบบำบัดน้ำเสียและระบบระบายน้ำ



รูปที่ 11 มิเตอร์ไฟฟ้าสำหรับระบบบำบัดน้ำเสีย

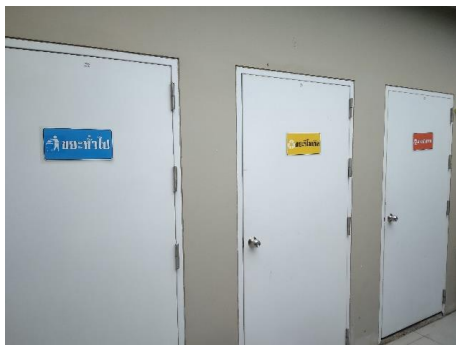

รูปที่ 12 ห้องพักรวมมูลฝอย

รายงานผลการปฏิบัติตามมาตรการป้องกันและแก้ไขผลกระทบสิ่งแวดล้อม และมาตรการติดตามตรวจสอบผลกระทบสิ่งแวดล้อม
โครงการหอพักพยาบาล ของโรงพยาบาลศิริราช ปิยมหาราชการุณย์ ระยะดำเนินการ ระหว่างเดือนมกราคม-มิถุนายน พ.ศ. 2566
โรงพยาบาลศิริราช ปิยมหาราชการุณย์ คณะแพทยศาสตร์ศิริราชพยาบาล มหาวิทยาลัยมหิดล



รูปที่ 12 (ต่อ) ห้องพักรวมมูลฝอย



รูปที่ 13 ทางเข้า-ออกบริเวณพื้นที่โครงการ



รูปที่ 14 ระบบ RFID Smart Card บริเวณทางเข้า-ออก



รูปที่ 15 ป้ายจราจรบริเวณพื้นที่โครงการ

รายงานผลการปฏิบัติตามมาตรการป้องกันและแก้ไขผลกระทบสิ่งแวดล้อม และมาตรการติดตามตรวจสอบผลกระทบสิ่งแวดล้อม
โครงการหอพักพยาบาล ของโรงพยาบาลศิริราช ปิยมหาราชการุณย์ ระยะดำเนินการ ระหว่างเดือนมกราคม-มิถุนายน พ.ศ. 2566
โรงพยาบาลศิริราช ปิยมหาราชการุณย์ คณะแพทยศาสตร์ศิริราชพยาบาล มหาวิทยาลัยมหิดล



รูปที่ 15 (ต่อ) ป้ายจราจรบริเวณพื้นที่โครงการ



รูปที่ 16 ป้ายประกาศรอบเวลารับ-ส่งรถสวัสดิการ



รูปที่ 17 ป้ายรณรงค์ประหยัดน้ำ



รูปที่ 18 หลอดไฟ LED



รูปที่ 19 อุปกรณ์ไฟฟ้า เบอร์ 5



รูปที่ 20 มีช่องเปิดตามช่องระเบียบทางเดินของแต่ละชั้น

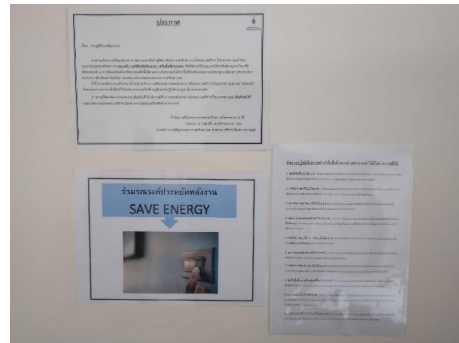

รูปที่ 21 แผ่นประชาสัมพันธ์การประหยัดพลังงาน



รูปที่ 22 ห้องพักขยะแต่ละชั้นของอาคารที่พัก

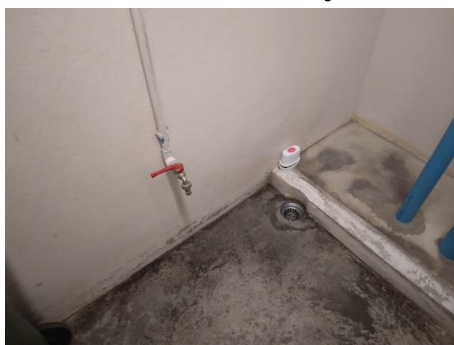

รูปที่ 23 ก๊อกน้ำและท่อระบายน้ำ
ภายในห้องพักมูลฝอย



รูปที่ 24 พัดลมระบายอากาศในห้องพักรวมมูลฝอย



รูปที่ 25 การทำความสะอาดและตรวจสอบสิ่งอุดตันหรือ
กีดขวางทางน้ำไหล



รูปที่ 26 ทำความสะอาดตะแกรงดักมูลฝอย



ตู้ FHC

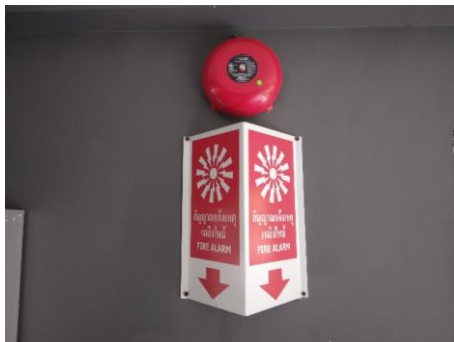

อุปกรณ์แจ้งเหตุอัคคีภัย



ถังดับเพลิงมือถือ

รูปที่ 27 อุปกรณ์ป้องกันอัคคีภัยของโครงการ

รูปที่ 27 (ต่อ) อุปกรณ์ป้องกันอัคคีภัยของโครงการ

รูปที่ 28 การตีความเลขโทรศัพท์ของหน่วยบรรเทาสาธารณภัย

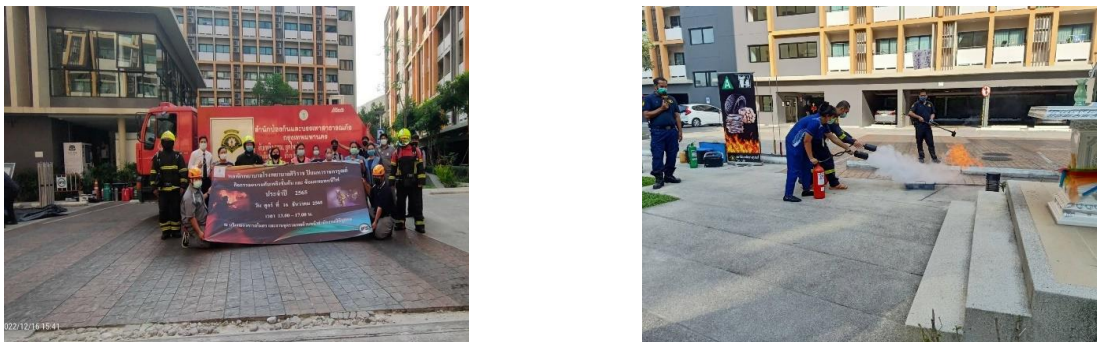

8

รายงานผลการปฏิบัติตามมาตรการป้องกันและแก้ไขผลกระทบสิ่งแวดล้อม และมาตรการติดตามตรวจสอบผลกระทบสิ่งแวดล้อม
โครงการหอพักพยาบาล ของโรงพยาบาลศิริราช ปิยมหาราชการุณย์ ระยะดำเนินการ ระหว่างเดือนมกราคม-มิถุนายน พ.ศ. 2566
โรงพยาบาลศิริราช ปิยมหาราชการุณย์ คณะแพทยศาสตร์ศิริราชพยาบาล มหาวิทยาลัยมหิดล



รูปที่ 29 (ต่อ) การอบรมป้องกันอัคคีภัยและซ้อมอัคคีภัย



รูปที่ 30 การตรวจเช็คอุปกรณ์ป้องกันอัคคีภัย



รูปที่ 31 แผนผังอาคารแสดงตำแหน่งทางหนีไฟ



รูปที่ 32 จุดรวมพล

รายงานผลการปฏิบัติตามมาตรการป้องกันและแก้ไขผลกระทบสิ่งแวดล้อม และมาตรการติดตามตรวจสอบผลกระทบสิ่งแวดล้อม
โครงการหอพักพยาบาล ของโรงพยาบาลศิริราช ปิยมหาราชการุณย์ ระยะดำเนินการ ระหว่างเดือนมกราคม-มิถุนายน พ.ศ. 2566
โรงพยาบาลศิริราช ปิยมหาราชการุณย์ คณะแพทยศาสตร์ศิริราชพยาบาล มหาวิทยาลัยมหิดล



รูปที่ 33 ระบบโทรทัศน์วงจรปิด (CCTV System)

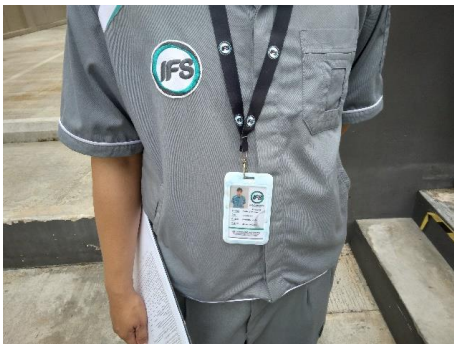

รูปที่ 34 บัตรประจำตัวเพื่อแสดงตน

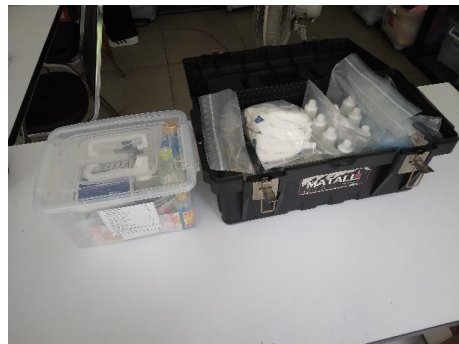

รูปที่ 35 เวชภัณฑ์เพื่อการปฐมพยาบาล



รายงานผลการปฏิบัติตามมาตรการป้องกันและแก้ไขผลกระทบสิ่งแวดล้อม และมาตรการติดตามตรวจสอบผลกระทบสิ่งแวดล้อม
โครงการหอพักพยาบาล ของโรงพยาบาลศิริราช ปิยมหาราชการุณย์ ระยะดำเนินการ ระหว่างเดือนมกราคม-มิถุนายน พ.ศ. 2566
โรงพยาบาลศิริราช ปิยมหาราชการุณย์ คณะแพทยศาสตร์ศิริราชพยาบาล มหาวิทยาลัยมหิดล



รูปที่ 36 การล้างเครื่องปรับอากาศ



รูปที่ 37 การกำจัดแหล่งเพาะพันธุ์สัตว์พาหะนำโรค