

ภาคผนวก ค
มาตรการด้านนิเวศวิทยานบก



ภาคผนวก ค-1

การจัดตั้งคณะกรรมการสัตว์ป่าสงวนและสัตว์ป่าคุ้มครองในเขตแนวขอบเขตพื้นที่โครงการ





ประกาศโรงงาน

บริษัท ทีพีไอ โพลีน จำกัด (มหาชน)

ฉบับที่ 002/2557

เรื่อง แต่งตั้งคณะกรรมการอนุรักษ์สัตว์ป่าสงวนและสัตว์ป่าคุ้มครอง

เนื่องด้วย บริษัท ทีพีไอ โพลีน จำกัด (มหาชน) มีความตระหนักถึงการอนุรักษ์ทรัพยากรป่าไม้และสัตว์ป่า โดยเฉพาะสัตว์ป่าสงวนและสัตว์ป่าคุ้มครอง ซึ่งเป็นสัตว์ป่าที่หายากและใกล้จะสูญพันธุ์ เพื่อให้สัตว์ป่ายังคงอยู่คู่กับธรรมชาติตลอดไป

ด้วยเหตุนี้ ทางบริษัทฯ จึงแต่งตั้งคณะกรรมการอนุรักษ์สัตว์ป่าสงวนและสัตว์ป่าคุ้มครองในเขตแนวขอบเขตสัมปทานของบริษัทฯ โดยมีรายชื่อดังนี้ :

1. คุณกรณีย์		ประธานคณะกรรมการ
2. คุณวรวิทย์		รองประธานคณะกรรมการ
3. ดร.ภูวรินทร์		กรรมการ/เลขานุการ
4. คุณสมภพ		กรรมการ
5. คุณไพศาล		กรรมการ
6. คุณนราดล		กรรมการ
7. คุณชนก		กรรมการ
8. คุณชาติรี		กรรมการ
9. คุณเสวีรัตน์		กรรมการ
10. คุณอนุชิต		กรรมการ
11. คุณจารุวัตร		กรรมการ
12. คุณวิบูลย์ศิริ		กรรมการ
13. คุณพุทธพล		กรรมการ
14. คุณธิตี		กรรมการ
15. คุณณรงค์พล		กรรมการ
16. คุณกานต์		ผู้ช่วยเลขานุการฯ

อำนาจหน้าที่

- กำหนดนโยบายและแนวทางในการอนุรักษ์สัตว์ป่า
- อำนาจการในการดำเนินการอนุรักษ์สัตว์ป่า
- มีอำนาจแต่งตั้งทีมอาสาสมัครลาดตระเวนสัตว์ป่าเพื่อทำหน้าที่ลาดตระเวนแนวขอบเขตสัมปทานเป็นประจำอย่างน้อยสัปดาห์ละ 1 ครั้ง หากพบเห็นร่องรอยของสัตว์ป่าจะต้องดำเนินการแจ้งต่อศูนย์ควบคุมเหตุฉุกเฉินแจ้งต่อผู้จัดการ โรงงานเพื่อแจ้งต่อหน่วยราชการเข้ามาดำเนินการช่วยเหลือและนำไปอนุรักษ์ต่อไป

ประกาศ ณ วันที่ 3 มกราคม 2557



(นายกรัณย์ พิพิธสมบัติ)

รองผู้จัดการใหญ่อาวุโส (ผู้จัดการโรงงาน) / MR.

สำเนาเรียน : รองผู้จัดการใหญ่, ผู้ช่วยรองผู้จัดการใหญ่, ผู้จัดการฝ่าย, ผู้ช่วยผู้จัดการฝ่าย, ผู้จัดการแผนก, ผู้ช่วยผู้จัดการแผนก, ประกาศ

ภาคผนวก ค-2

การแต่งตั้งทีมลาดตระเวนสัตว์ป่าสงวน และสัตว์ป่าคุ้มครอง





ประกาศโรงงาน

บริษัท ทีพีโอ โพลีน จำกัด (มหาชน)

ฉบับที่ 041/2557

เรื่อง แต่งตั้งทีมลาดตระเวนสัตว์ป่าสงวนและสัตว์ป่าคุ้มครอง

อ้างถึง การประชุมกำหนดนโยบายและแนวทางในการอนุรักษ์สัตว์ป่าสงวนและสัตว์ป่าคุ้มครองในเขตแนวขอบเขตสัมปทานของบริษัทฯ วันที่ 26 มีนาคม 2557 ซึ่งคณะกรรมการอนุรักษ์สัตว์ป่าสงวนและสัตว์ป่าคุ้มครอง มีมติให้ดำเนินการแต่งตั้งทีมลาดตระเวนสัตว์ป่าสงวนและสัตว์ป่าคุ้มครอง

ด้วยเหตุนี้ ทางบริษัทฯ จึงแต่งตั้งทีมลาดตระเวนสัตว์ป่าสงวนและสัตว์ป่าคุ้มครองในเขตแนวขอบเขตสัมปทานของบริษัทฯ โดยมีรายชื่อดังนี้ :

1. คุณเกียรติชัย		แผนกซ่อมบำรุงเหมือง 1
2. คุณเฉลิมชัย		แผนกซ่อมบำรุงเหมือง 1
3. คุณสังวรณ		แผนกซ่อมบำรุงเหมือง C
4. คุณวรพจน์		แผนกซ่อมบำรุงเหมือง C
5. คุณปฐมพงษ์		แผนก Land and property
6. คุณจารุวัตร		แผนกรักษาความปลอดภัย
7. คุณมนัส		แผนกรักษาความปลอดภัย
8. นายอาจหาญ		แผนกความปลอดภัย
9. นายสุรพงษ์		แผนกความปลอดภัย
10. คุณสุพกาญ		แผนกประชาสัมพันธ์
11. นายสมชาย		แผนก Mortar Plant
12. นายสมาน		แผนก Mortar Plant
13. คุณบุญชู		แผนกสิ่งแวดล้อม
14. คุณยุทธนา		แผนกสิ่งแวดล้อม

15. คุณไฉน		แผนกบดชีเมนต์
16. คุณสมชาย		แผนกบดชีเมนต์
17. นายวิฑูร		แผนกเหมือง A
18. นายธีระนันท์		แผนกเหมือง A
19. คุณพีรันธร		แผนกเหมือง C
20. คุณมานพ		แผนกเหมือง C

บทบาทหน้าที่

1. ลาดตระเวนสัตว์ป่าแนวเขตสัมปทานของโรงงาน เป็นประจำทุกเดือน
2. ประสานงานไปยังหน่วยงานควบคุมเหตุฉุกเฉิน กรณีพบเห็นสัตว์ป่าเข้ามาในเขตพื้นที่โรงงาน
3. วิเคราะห์ร่องรอยของสัตว์ป่าเบื้องต้น

ประกาศ ณ วันที่ 18 เมษายน 2557



(นายกรัณย์ พิพิธสมบัติ)

รองผู้จัดการใหญ่อาวุโส (ผู้จัดการโรงงาน) / MR.

สำเนาเรียน : คุณวรวิทย์, รองผู้จัดการใหญ่, ผู้ช่วยรองผู้จัดการใหญ่, ผู้จัดการฝ่าย, ผู้ช่วยผู้จัดการฝ่าย,
ผู้จัดการแผนก, ผู้ช่วยผู้จัดการแผนก, ประกาศ

ภาคผนวก ง
มาตรการด้านการคมนาคม



ภาคผนวก ง-1

การจัดอบรมพนักงานขับรถบรรทุกแร่



แบบลงทะเบียนผู้เข้ารับการอบรม

ROUTE ID :

STD. JOB. :

WORK NO. :

ชื่อหลักสูตร :

การขุดแบบเคอร์รี่ดัมพ์ไฟฟ้าได้สูงสุด 85 % ของความจุแบบเคอร์รี่

รุ่นที่ : 1/2566

สถานที่อบรม : เหมือง

วันที่ :

26/5/2566

เวลา :

08.30 - 16.30 น.

ลำดับ	ชื่อ - นามสกุล	รหัส พจน.	ตำแหน่ง	แผนก	Cost Center	ลงทะเบียนอบรม		ประเมินผลอบรม	P b			
						เข้า	บ่าย	S	1	2	3	4
1	นาย อธิชา	00122	TECH. A	QUARRY1	R1100						✓	
2	นาย ประเสริฐศักดิ์	00134	50 TONS OP.	QUARRY1	R1100					✓		
3	นาย อำนาจ	01497	85 TONS OP.	QUARRY1	R1100					✓		
4	นาย จำนัล	01626	SHOVEL OP.	QUARRY1	R1100					✓		
5	นาย ปิยะพล	01817	35 TONS OP.	QUARRY1	R1100					✓		
6	นาย ไพศาล	01904	85 TONS OP.	QUARRY1	R1100					✓		
7	นาย วิจารย์	01957	50 TONS OP.	QUARRY1	R1100					✓		
8	นาย ศักดา	01960	50 TONS OP.	QUARRY1	R1100					✓		
9	นาย ไสภณวิชัย	02229	BACK HOE OP.	QUARRY1	R1100					✓		
10	นาย สุวัศ	02232	BACK HOE OP.	QUARRY1	R1100					✓		
11	นาย วิเชียร	02513	SPECIAL SKILL	QUARRY1	R1100					✓		
12	นาย อัครพล	02894	50 TONS OP.	QUARRY1	R1100					✓		
13	นาย จำรัส	03098	ASST. FOREMAN	QUARRY1	R1100							✓
14	นาย บุญมี	03104	BACK HOE OP.	QUARRY1	R1100					✓		
15	นาย ปรีชา	03478	WHEEL LOADER OP.	QUARRY1	R1100					✓		
16	นาย สมชาย	03479	WHEEL LOADER OP.	QUARRY1	R1100					✓		
17	นาย สมจิตร	03732	WHEEL LOADER OP.	QUARRY1	R1100					✓		
18	นาย ลำดวน	03871	WHEEL LOADER OP. WA600	QUARRY1	R1100					✓		
19	นาย ชัยคุณ	03898	WHEEL LOADER OP.	QUARRY1	R1100					✓		
20	นาย อำนวย	04200	TECH. A	QUARRY1	R1100						✓	
21	นาย ละเมิน	04532	35 TONS OP.	QUARRY1	R1100					✓		
22	นาย เกื้อกูล	04613	BACK HOE OP.	QUARRY1	R1100					✓		
23	นาย วิเชียร	04629	50 TONS OP.	QUARRY1	R1100					✓		
24	นาย พนม	04677	35 TONS OP.	QUARRY1	R1100					✓		
25	นาย ดุลา	04747	TECH. A	QUARRY1	R1100						✓	
26	นาย บุญช่วย	05658	DRIVER	QUARRY1	R1100					✓		
27	นาย ประสิทธิ์	06686	35 TONS OP.	QUARRY1	R1100					✓		
28	นาย วิฑูรย์	06769	WHEEL LOADER	QUARRY1	R1100					✓		
29	นาย สมเกียรติ	07679	WATER TANK TRUCK DRIVER	QUARRY1	R1100					✓		
30	นาย มงคลชัย	09465	TECH.	QUARRY1	R1100					✓		
31	นาย ชาญ	10382	35 TONS OP.	QUARRY1	R1100					✓		
32	นาย บุญฤทธิ์	10415	50 TONS OP.	QUARRY1	R1100					✓		
33	นาย วีรยุทธ	10438	BULLDOZER	QUARRY1	R1100					✓		
34	นาย วีระพล	10440	WHEEL LOADER	QUARRY1	R1100					✓		
35	นาย พงษ์ศักดิ์	10633	50 TONS OP.	QUARRY1	R1100					✓		
36	นาย บุญทอง	10635	50 TONS OP.	QUARRY1	R1100					✓		

ภาคผนวก ง-2
การการตรวจเช็คสภาพรถยนต์





SANY



SKY WELL



YUTONG

วันที่

19/7/66

ลำดับ	รายละเอียดการตรวจเช็ค	วิธีการตรวจเช็ค	พว. พว. พว.			หมายเหตุ
			ณ 1	ณ 2	ณ 3	
1	ก่อนสตาร์ท					
	ตรวจสอบหาสิ่งผิดปกติ การรั่วซึมรอบ ๆ ตัวเครื่องจักร	ไม่พบความผิดปกติ, ไม่รั่วซึม		<input checked="" type="checkbox"/>		
	ระดับน้ำหล่อเย็นแบตเตอรี่	อยู่ระดับ Max-Min		<input checked="" type="checkbox"/>		
	ระดับจาระบี	อยู่ระดับ Max-Min		<input checked="" type="checkbox"/>		
	สภาพสายไฟ, ฟิว	ไม่แตก-หัก, ไม่หลวม-คลาย		<input checked="" type="checkbox"/>		
	ตรวจสอบสภาพกระบอกต่างๆ	ไม่พอง, ไม่แตก-หัก		<input checked="" type="checkbox"/>		
	ตรวจสอบสภาพยางและล้อค้อน / ตรวจวัดระดับความดันลมยาง	ไม่พบความผิดปกติ, ไม่รั่วซึม		<input checked="" type="checkbox"/>		
	ล้อหน้า 1 : วัดเย็น (psi)	170-180		<input checked="" type="checkbox"/>		
	: วัดร้อน (psi)	170-180		<input checked="" type="checkbox"/>		
	แทนบนหน้า, ไล่ค้ำข้างซ้าย	ไม่แตก-หัก, ไม่พอง-คลาย, ไม่รั่วซึม		<input checked="" type="checkbox"/>		
	ตรวจสอบสภาพถังดับเพลิงด้านซ้าย	เข็มชี้ที่ตำแหน่งเขียว, แรงดันไม่ตก		<input checked="" type="checkbox"/>		
	ตรวจสอบสภาพถังดับเพลิงด้านขวา	ไม่แตก-หัก, บวมผิดปกติ		<input checked="" type="checkbox"/>		
	ตรวจสอบสภาพยางและล้อค้อน / ตรวจวัดระดับความดันลมยาง	ไม่พบความผิดปกติ, ไม่รั่วซึม		<input checked="" type="checkbox"/>		
	ล้อหลัง 3, 4 : วัดเย็น (psi)	170-180		<input checked="" type="checkbox"/>		
	: วัดร้อน (psi)	170-180		<input checked="" type="checkbox"/>		
	แทนบนหลัง ซ้าย	ไม่แตก-หัก, ไม่พอง-คลาย		<input checked="" type="checkbox"/>		
	ตรวจสอบสภาพยางและล้อค้อน / ตรวจวัดระดับความดันลมยาง	ไม่พบความผิดปกติ, ไม่รั่วซึม		<input checked="" type="checkbox"/>		
	ล้อหลัง 7, 8 : วัดเย็น (psi)	170-180		<input checked="" type="checkbox"/>		
	: วัดร้อน (psi)	170-180		<input checked="" type="checkbox"/>		
	เช็คผ้าท้าย, ถังค้ำท้ายข้างซ้าย-ขวา (ถ้ามี)	ไม่แตก-หัก, ไม่พอง-คลาย, เสียรูป		<input checked="" type="checkbox"/>		
	ตรวจสอบสภาพยางและล้อค้อน / ตรวจวัดระดับความดันลมยาง	ไม่พบความผิดปกติ, ไม่รั่วซึม		<input checked="" type="checkbox"/>		
	ล้อหลัง 9, 10 : วัดเย็น (psi)	170-180		<input checked="" type="checkbox"/>		
	: วัดร้อน (psi)	170-180		<input checked="" type="checkbox"/>		
	แทนบนหลัง ขวา	ไม่แตก-หัก, ไม่พอง-คลาย		<input checked="" type="checkbox"/>		
	ตรวจสอบสภาพยางและล้อค้อน / ตรวจวัดระดับความดันลมยาง	ไม่พบความผิดปกติ, ไม่รั่วซึม		<input checked="" type="checkbox"/>		
	ล้อหลัง 5, 6 : วัดเย็น (psi)	170-180		<input checked="" type="checkbox"/>		
	: วัดร้อน (psi)	170-180		<input checked="" type="checkbox"/>		
	ตรวจสอบสภาพถังดับเพลิงด้านขวา	ไม่แตก-หัก, บวมผิดปกติ		<input checked="" type="checkbox"/>		
	ตรวจสอบสภาพถังน้ำมันไฮดรอลิก	ไม่แตก-หัก, บวมผิดปกติ		<input checked="" type="checkbox"/>		
	ตรวจระดับน้ำมันไฮดรอลิก	ระดับเต็มตามแนว		<input checked="" type="checkbox"/>		
	ตรวจสอบสภาพถังดับเพลิงด้านขวา	เข็มชี้ที่ตำแหน่งเขียว, แรงดันไม่ตก		<input checked="" type="checkbox"/>		
	ตรวจสอบอุปกรณ์กรองอากาศไม่อุดตัน	ไม่แตก-หัก, บวมผิดปกติ, ปริมาณฝุ่น		<input checked="" type="checkbox"/>		
	ตรวจสอบสภาพยางและล้อค้อน / ตรวจวัดระดับความดันลมยาง	ไม่พบความผิดปกติ, ไม่รั่วซึม		<input checked="" type="checkbox"/>		
	ล้อหน้า 12 : วัดเย็น (psi)	170-180		<input checked="" type="checkbox"/>		
	: วัดร้อน (psi)	170-180		<input checked="" type="checkbox"/>		
	ระดับน้ำหล่อเย็นมอเตอร์	ระดับเต็มตามแนว, Max-Min		<input checked="" type="checkbox"/>		
	สภาพสายไฟ, ฟิว, แผงระบายความร้อน	ไม่แตก-หัก, ไม่พอง-คลาย		<input checked="" type="checkbox"/>		
2	หลังสตาร์ท					
	ที่ป้อนน้ำมัน, ขางใบป้อนน้ำมัน	ทำงานปกติ, ไม่ผิดปกติ		<input checked="" type="checkbox"/>		
	ตรวจสอบการทำงานของแอร์	ทำงานปกติ, เย็น		<input checked="" type="checkbox"/>		
	ตรวจสอบประสิทธิภาพของเบรกมือ,เบรกเท้า, เบรกตัวเร่ง	การหยุดปกติ		<input checked="" type="checkbox"/>		
	ไฟหน้า, ไฟเลี้ยว, ไฟหรี ซ้าย-ขวา	หลอดไฟติดปกติ		<input checked="" type="checkbox"/>		
	ไฟส่องข้าง ซ้าย-ขวา	ติดปกติ		<input checked="" type="checkbox"/>		
	ไฟเลี้ยวหลัง, ไฟหรี ไฟเบรก ไฟถอย ขวา	ติดปกติ		<input checked="" type="checkbox"/>		
	ไฟเลี้ยวหลัง, ไฟหรี, ไฟเบรก, ไฟถอย ซ้าย	ติดปกติ		<input checked="" type="checkbox"/>		
	ไฟส่องข้าง ซ้าย-ซ้าย	ติดปกติ		<input checked="" type="checkbox"/>		
3	อุปกรณ์ความปลอดภัย					
	แตร	ทำงานปกติ, ดัง		<input checked="" type="checkbox"/>		
	กล้องส่องหลัง,ส่องข้างและจอมอนิเตอร์	ไม่แตก-หัก, มองเห็นชัดเจน, ใช้งานได้ปกติ		<input checked="" type="checkbox"/>		
	สัญญาณเตือนออกคัมพ์	ทำงานปกติ, ดัง, สภาพปกติ		<input checked="" type="checkbox"/>		
	เข็มขัดนิรภัย	ตัวล็อกไม่แตก-หัก,สายเข็มขัดไม่ขาด, ใช้งานได้ปกติ		<input checked="" type="checkbox"/>		
	Emergency Steering (ระบบบังคับเลี้ยวฉุกเฉิน) (ถ้ามี)	ทำงานปกติ		<input checked="" type="checkbox"/>		

ทำเครื่องหมาย ✓ เมื่อตรวจเช็คเครื่องจักรแล้วปกติ

ทำเครื่องหมาย ✗ เมื่อตรวจเช็คเครื่องจักรแล้วผิดปกติ

TPI POLYNE CO., LTD บมจ.ทีพีโอ โพลีน	ตารางการตรวจเช็คเครื่องจักรประจำวัน			Rev. 14/01/22	
	Back Hoe				
	DEMAG	<input type="checkbox"/> H65	<input type="checkbox"/> H55		
	KOMATSU	<input type="checkbox"/> PC1250 SP	<input type="checkbox"/> PC850 SE		
	HITACHI	<input type="checkbox"/> EX1200-6 BH	<input type="checkbox"/> EX1200-7 BH	<input type="checkbox"/> ZX870 LCH	วันที่ 19, 7, 66

ลำดับ	รายละเอียดการตรวจเช็ค	วิธีการตรวจเช็ค	วันที่ตรวจ	ผู้ตรวจ	หมายเหตุ
			สัปดาห์ที่ 1	สัปดาห์ที่ 2	สัปดาห์ที่ 3
1	ก่อนเปิดเครื่อง				
1.1	ตรวจสอบหาสิ่งผิดปกติ การรั่วซึม	ไม่พบความผิดปกติ, ไม่รั่วซึม	✓		น้ำมันเครื่อง 50 ลิตร. พาว
	รอบ ๆ ตัวเครื่องจักร				
1.2	พื้น, บังเกี, สลักยึดพื้น	ไม่พบความผิดปกติ, สลักยึดไม่หลวม	✓		
1.3	กระบอกคว่ำ-หางงัด, สลัก, สายไฮดรอลิก	ไม่พบความผิดปกติ, ไม่รั่วซึม	✓		
1.4	กระบอกยก/สลัก, สลัก, สายไฮดรอลิก	ไม่พบความผิดปกติ, ไม่รั่วซึม	✓		
1.5	กระบอกบูม ด้านซ้าย - ขวา, สลัก, สายไฮดรอลิก	ไม่พบความผิดปกติ, ไม่รั่วซึม	✓		
1.6	ถ้อนน้ำ - ด้านขวา	ไม่พบความผิดปกติ, ไม่รั่วซึม	✓		
1.7	แทรก - ด้านขวา	ไม่พบความผิดปกติ, ไม่รั่วซึม	✓		
1.8	ข้อโซ่ - ด้านขวา	ไม่พบความผิดปกติ, ไม่รั่วซึม	✓		
1.9	ท่อน้ำมันไฮดรอลิก, น๊อตยึด - ด้านขวา	ไม่พบความผิดปกติ, ไม่รั่วซึม	✓		
1.10	กระบอกเร่งแทรก - ด้านขวา	ไม่พบความผิดปกติ, ไม่รั่วซึม	✓		
1.11	บันไดขึ้น-ลง ข้างขวา (ถ้ามี)	ไม่พบความผิดปกติ, ไม่ชำรุด	✓		
1.12	การ์ดแทรก - ด้านขวา	ไม่พบความผิดปกติ, ไม่รั่วซึม	✓		
1.13	แทรกไฮดรอลิก, น๊อตยึด - ด้านขวา	ไม่พบความผิดปกติ, ไม่รั่วซึม	✓		
1.14	ไฟนอกระเบียง - ด้านขวา	ไม่พบความผิดปกติ, ไม่รั่วซึม	✓		
1.15	การ์ดคอมเพรสเซอร์, น๊อตยึด - ด้านขวา	ไม่พบความผิดปกติ, ไม่รั่วซึม	✓		
1.16	การ์ดเพื่องัด, น๊อตยึด	ไม่พบความผิดปกติ, ไม่รั่วซึม	✓		
1.17	การ์ดคอมเพรสเซอร์, น๊อตยึด - ด้านซ้าย	ไม่พบความผิดปกติ, ไม่รั่วซึม	✓		
1.18	การ์ดใต้ห้องเครื่อง	ไม่พบความผิดปกติ, ไม่ชำรุด	✓		
1.19	ไฟนอกระเบียง - ด้านซ้าย	ไม่พบความผิดปกติ, ไม่รั่วซึม	✓		
1.20	แทรก - ด้านซ้าย	ไม่พบความผิดปกติ, ไม่รั่วซึม	✓		
1.21	ข้อโซ่ - ด้านซ้าย	ไม่พบความผิดปกติ, ไม่รั่วซึม	✓		
1.22	ท่อน้ำมันไฮดรอลิก, น๊อตยึด - ด้านซ้าย	ไม่พบความผิดปกติ, ไม่รั่วซึม	✓		
1.23	บันไดขึ้น-ลง ข้างซ้าย (ถ้ามี)	ไม่พบความผิดปกติ, ไม่ชำรุด	✓		
1.24	แทรกไฮดรอลิก, น๊อตยึด - ด้านซ้าย	ไม่พบความผิดปกติ, ไม่รั่วซึม	✓		
1.25	การ์ดแทรก - ด้านซ้าย	ไม่พบความผิดปกติ, ไม่รั่วซึม	✓		
1.26	กระบอกเร่งแทรก - ด้านซ้าย	ไม่พบความผิดปกติ, ไม่รั่วซึม	✓		
1.27	ถ้อนน้ำ - ด้านซ้าย	ไม่พบความผิดปกติ, ไม่รั่วซึม	✓		
1.28	หัวเบดเคอร์	ไม่พบความผิดปกติ, สะอาด	✓		
1.29	ชุดยึดจระเข้ (ถ้ามี)	ไม่พบความผิดปกติ, ไม่ชำรุด	✓		
1.30	ระดับน้ำมันไฮดรอลิก (ถ้ามี)	อยู่ระดับ H - L	✓		
1.31	ระดับน้ำหล่อเย็น	อยู่ในระดับเต็ม	✓		
1.32	ระดับน้ำมันไฮดรอลิก	อยู่ระดับ H - L	✓		
1.33	ระดับน้ำมันเครื่อง	อยู่ระดับ H - L	✓		
1.34	กรองน้ำมัน ระบบเชื้อเพลิง (ถ้ามี)	ระบบปกติ ไม่อุดตัน	✓		
1.35	สายพานเครื่องจักร	ไม่พบความผิดปกติ, ไม่แตก	✓		
1.36	ปั๊มไฮดรอลิก	ไม่พบความผิดปกติ, ไม่รั่วซึม	✓		
1.37	ตรวจสอบระดับน้ำมันคิโตะไฮดรอลิก	อยู่ระดับ H - L	✓		
1.38	สภาพการสึกหรบของสายพาน (ถ้ามี)	ไม่พบความผิดปกติ, ไม่เห็นจุดสึก	✓		
1.39	สภาพถังดับเพลิง, ระบบดับเพลิงอัตโนมัติ (ถ้ามี)	เข็มชี้ที่ตำแหน่งเขียว	✓		
1.40	สภาพกระจกต่าง ๆ	ไม่พบความผิดปกติ, ไม่แตก	✓		ตรวจสภาพกระจก
2	หลังเปิดเครื่อง				
2.1	ตรวจสอบการทำงานของระบบไฟ		✓		
2.1.1	เกจ, ไฟสัญญาณ, ไฟสายพาน	ทำงานปกติ	✓		
2.1.2	การทำงานของเบรค	ดี	✓		
2.1.3	ไฟส่องสว่าง	หลอดไฟติดปกติ	✓		
2.1.4	การทำงานของปั๊มน้ำมัน, ยางใบปั๊มน้ำมัน	ทำงานปกติ, ไม่สึกหรบ	✓		
2.1.5	ระบบแอร์	ทำงานปกติ, เย็น	✓		
2.1.6	ระบบกล้องรอบคัน (ถ้ามี)	ทำงานปกติ	✓		
2.2	สึกหรบไอเสีย	ไม่เป็นสีดำ	✓		
2.3	ตรวจสอบประสิทธิภาพของเบรคเท้า (ถ้ามี)	หยุดปกติ	✓		

หน้าเครื่องหมาย ✓ เมื่อตรวจเช็คเครื่องจักรแล้วปกติ หน้าเครื่องหมาย ✗ เมื่อตรวจเช็คเครื่องจักรแล้วผิดปกติ

TPI POLENE CO., LTD บมจ.ทีพีโอ โพลีน		ตารางการตรวจเช็คเครื่องจักรประจำวัน Bulldozer			Rev. (12/06/12) วันที่ 19/7/66	
ลำดับ	รายละเอียดการตรวจเช็ค	วิธีการตรวจเช็ค	ทชว. กะ 1	ทชว. กะ 2	ทชว. กะ 3	หมายเหตุ
1 ก่อนติดเครื่องยนต์						
1.1	ตรวจสอบหาสิ่งผิดปกติ การรั่วซึมรอบ ๆ ตัวเครื่องจักร	ไม่หลวมคลาย, ไม่รั่วซึม		✓		
1.2	ใบมีด, น๊อตยึด	ไม่หลวม, ไม่แตกร้าว		✓		
1.3	กระบอกยกใบมีด, สลัก, สายไฮดรอลิกส์ - ด้านขวา	ไม่หลวม, ไม่แตก, ไม่รั่วซึม		✓		
1.4	กระบอกเอียงใบมีด, สลัก, สายไฮดรอลิกส์	ไม่หลวม, ไม่แตก, ไม่รั่วซึม		✓		
1.5	ล้อย่นา - ด้านขวา	ไม่หลวม, ไม่แตก, ไม่รั่วซึม		✓		
1.6	แทรค - ด้านขวา	ไม่หลวม, ไม่แตกร้าว		✓		
1.7	ข้อโซ่ - ด้านขวา	ไม่หลวม, ไม่แตกร้าว, ไม่หย่อน, ไม่ร้อน		✓		
1.8	การ์ดแทรค - ด้านขวา	ไม่หลวม, ไม่แตกร้าว		✓		
1.9	แทรคโรเตอร์, น๊อตยึด - ด้านขวา	ไม่หลวม, ไม่แตก, ไม่รั่วซึม		✓		
1.10	ไฟนอลไครฟ์ - ด้านขวา	ไม่หลวม, ไม่แตก, ไม่รั่วซึม		✓		
1.11	ล้อย่นา - ด้านขวา	ไม่หลวม, ไม่แตก, ไม่รั่วซึม		✓		
1.12	กระบอกยก วิปเปอร์ สลัก, สายไฮดรอลิกส์ - ด้านขวา	ไม่หลวม, ไม่แตก, ไม่รั่วซึม		✓		
1.13	กระบอกเอียง วิปเปอร์ สลัก, สายไฮดรอลิกส์ - ด้านขวา	ไม่หลวม, ไม่แตก, ไม่รั่วซึม		✓		
1.14	กระบอกล็อก วิปเปอร์ สลัก, สายไฮดรอลิกส์	ไม่หลวม, ไม่แตก, ไม่รั่วซึม		✓		
1.15	พื้น วิปเปอร์	ไม่หลวม, ไม่แตก		✓		
1.16	กระบอกยก วิปเปอร์ สลัก, สายไฮดรอลิกส์ - ด้านซ้าย	ไม่หลวม, ไม่แตก, ไม่รั่วซึม		✓		
1.17	กระบอกเอียง วิปเปอร์ สลัก, สายไฮดรอลิกส์ - ด้านซ้าย	ไม่หลวม, ไม่แตก, ไม่รั่วซึม		✓		
1.18	แทรค - ด้านซ้าย	ไม่หลวม, ไม่แตกร้าว		✓		
1.19	ข้อโซ่ - ด้านซ้าย	ไม่หลวม, ไม่แตกร้าว, ไม่หย่อน, ไม่ร้อน		✓		
1.20	ล้อย่นา - ด้านซ้าย	ไม่หลวม, ไม่แตก, ไม่รั่วซึม		✓		
1.21	ไฟนอลไครฟ์ - ด้านซ้าย	ไม่หลวม, ไม่แตก, ไม่รั่วซึม		✓		
1.22	แทรคโรเตอร์, น๊อตยึด - ด้านซ้าย	ไม่หลวม, ไม่แตก, ไม่รั่วซึม		✓		
1.23	การ์ดแทรค - ด้านซ้าย	ไม่หลวม, ไม่แตกร้าว		✓		
1.24	ล้อย่นา - ด้านซ้าย	ไม่หลวม, ไม่แตก, ไม่รั่วซึม		✓		
1.25	กระบอกยกใบมีด, สลัก, สายไฮดรอลิกส์ - ด้านซ้าย	ไม่หลวม, ไม่แตก, ไม่รั่วซึม		✓		
1.26	ระดับน้ำมันเครื่อง	อยู่ระดับ H - L		✓		
1.27	ระดับน้ำมันเกียร์	อยู่ระดับบน - ล่าง		✓		
1.28	ระดับน้ำมัน พาวเวอร์ ไซฟท์	อยู่ระดับบน - ล่าง		✓		
1.29	ขั้วแบตเตอรี่	ไม่หลวมคลาย, สะอาด		✓		
1.30	ระดับน้ำหล่อเย็น	อยู่ในระดับเต็ม		✓		
1.31	ระดับน้ำมันไฮดรอลิก	ระดับเต็มตามแนว		✓		
1.32	สภาพถังดับเพลิง	เข็มชี้ที่ตำแหน่งเขียว		✓		
1.33	การทำงานของแตร	ดัง		✓		
2 หลังติดเครื่องยนต์						
2.1	ตรวจการทำงานของระบบไฟ			✓		
2.1.1	เกนและไฟสัญญาณ	ทำงานปกติ		✓		
2.1.2	ไฟส่องสว่างด้านหน้า-ซ้าย-ขวา	หลอดไฟติดปกติ		✓		
2.1.3	ไฟส่องแทรค ด้านขวา	หลอดไฟติดปกติ		✓		
2.1.4	ไฟส่องสว่างด้านหลัง-ซ้าย-ขวา	หลอดไฟติดปกติ		✓		
2.1.5	ไฟส่องวิปเปอร์	หลอดไฟติดปกติ		✓		
2.1.6	ไฟส่องแทรค ด้านซ้าย	หลอดไฟติดปกติ		✓		
2.2	ตรวจสัณฐานไอเสีย	ไม่เป็นสีดำ		✓		

ทำเครื่องหมาย ✓ เมื่อตรวจเช็คเครื่องจักรแล้วปกติ

ทำเครื่องหมาย ✗ เมื่อตรวจเช็คเครื่องจักรแล้วผิดปกติ

ภาคผนวก จ
มาตรการด้านเศรษฐกิจและสังคม



ภาคผนวก จ-1

กิจกรรมมวลชนสัมพันธ์และการประชาสัมพันธ์



MONTHLY REPORT

JANUARY 2023



Public Relation Section

ทีพีไอ โพลีน กรุ๊ป สนับสนุน กิจกรรมสวดมนต์ข้ามปี วัดท่าเกวียน อ.แก่งคอย จ.สระบุรี



ทีพีไอ โพลีน กรุ๊ป โดย นายประชัย เลี่ยวไพรัตน์ ประธานเจ้าหน้าที่บริหาร, นายกรัณย์ พิพิธสมบัติ รองผู้จัดการใหญ่อาวุโส (ผู้จัดการโรงงาน), นางวิบูลย์ศิริ บุญพัฒน์ ผู้จัดการฝ่ายสำนักงานผู้บริหาร มอบให้ ทีมงานมวลชนสัมพันธ์ สนับสนุน เครื่องดื่ม โปรไวต้าที่ประกอบด้วย โปรไบโอติก, วิตามินซี, วิตามิน บี3,5,6 กิจกรรมสวดมนต์ข้ามปี เสริมสิริมงคลทั่วไทย ส่งท้ายปีเก่า ต้อนรับปีใหม่ 2566 ให้แก่ วัดท่าเกวียน ม.6 ต.ท่าคล้อ อ.แก่งคอย จ.สระบุรี

ทีพีไอ โพลีน กรุ๊ป สนับสนุน เครื่องดื่มโปรไวต้า กิจกรรม 7 วันอันตราย



ทีพีไอ โพลีน กรุ๊ป ส่งเสริมการปฏิบัติงานของราชการ โดย นายประชัย เลี่ยวไพรัตน์ ประธานเจ้าหน้าที่บริหาร, นายกรัณย์ พิพิธสมบัติ รองผู้จัดการใหญ่อาวุโส (ผู้จัดการโรงงาน), มอบให้ นางวิบูลย์ศิริ บุญพัฒน์ ผู้จัดการฝ่ายสำนักงานผู้บริหาร พร้อมทีมงานมวลชนสัมพันธ์ สนับสนุน เครื่องดื่ม โปรไวต้า (ที่ประกอบด้วย โปรไบโอติก, วิตามินซี, วิตามิน บี3,5,6) ให้แก่ เทศบาลตำบลแสลงพัน, องค์การบริหารส่วนตำบลหนองปลาไหลสถานีตำรวจทางหลวง 2, ที่ว่าการอำเภอมวกเหล็ก เพื่อเป็นการอำนวยความสะดวกให้กับประชาชน จุดพักรถของผู้ที่สัญจรไปมาตลอดปีเหตุ เทศกาลปีใหม่ ในช่วง 7 วันอันตราย

ทีพีไอ โพลีน กรุ๊ป ร่วมต้อนรับนายอำเภอแก่งคอย



ทีพีไอ โพลีน กรุ๊ป โดย นายประชัย เลี่ยวไพรัตน์ ประธานเจ้าหน้าที่บริหาร, นายกรัณย์ พิพิธสมบัติ รองผู้จัดการใหญ่อาวุโส (ผู้จัดการโรงงาน) มอบให้ นางวิบูลย์ศิริ บุญพัฒน์ ผู้จัดการฝ่ายสำนักงานผู้บริหาร พร้อมทีมงานมวลชนสัมพันธ์ เป็นตัวแทนบริษัทฯ ร่วมต้อนรับ และมอบกระเช้าผลิตภัณฑ์ ทีพีไอ ไรท์สุขภาพ นายปิยะพงษ์ บุญส่ง ในการรับตำแหน่ง นายอำเภอแก่งคอย ณ ที่ว่าการอำเภอแก่งคอย จ.สระบุรี ถือเป็นประเพณีอันดีงามที่ปฏิบัติมาโดยตลอด

ทีพีโอ โพลีน กรุ๊ป สนับสนุน น้ำดื่มทีพีโอ ให้กับชุมชนวัดบ้านไทย



ทีพีโอ โพลีน กรุ๊ป มีส่วนร่วมกับชุมชน โดย นายประชัย เลี่ยวไพรัตน์ ประธานเจ้าหน้าที่บริหาร, นายกรัณย์ พิพิธสมบัติ รองผู้จัดการใหญ่อาวุโส(ผู้จัดการโรงงาน),นางวิบูลย์ศิริ บุญพัฒน์ ผู้จัดการฝ่ายสำนักงานผู้บริหาร มอบให้ ทีมงานมวลชนสัมพันธ์เป็นตัวแทนบริษัทฯ สนับสนุน น้ำดื่มทีพีโอ ให้แก่ ญาติผู้เสียชีวิตเพื่อใช้ในการสวดพระอภิธรรม และ งานฌาปนกิจศพ นางบุญจันทร์ เพี้ยชัย ณ วัดบ้านไทย ต.ทับกวาง อ.แก่งคอย จ.สระบุรี เป็นการอำนวยความสะดวกในการบริการเครื่องดื่ม และน้ำดื่มสะอาดถูกหลักอนามัยให้แก่ประชาชนที่มาร่วมงานดังกล่าว พร้อมทั้งแสดงความเสียใจต่อญาติผู้เสียชีวิต

ทีพีโอ โพลีน กรุ๊ป สนับสนุน น้ำดื่มทีพีโอ ส่งเสริมการปฏิบัติงาน ให้ส่วนงานราชการจังหวัดสระบุรี ประจำเดือนมกราคม 2566



ทีพีโอ โพลีน กรุ๊ป ส่งเสริมการปฏิบัติงานของราชการ โดย นายประชัย เลี่ยวไพรัตน์ ประธานเจ้าหน้าที่บริหาร, นายกรัณย์ พิพิธสมบัติ รองผู้จัดการใหญ่อาวุโส(ผู้จัดการโรงงาน),นางวิบูลย์ศิริ บุญพัฒน์ ผู้จัดการฝ่ายสำนักงานผู้บริหารมอบให้ ทีมงานมวลชนสัมพันธ์ สนับสนุน น้ำดื่มทีพีโอ น้ำดื่มสะอาดถูกหลักอนามัย ให้แก่สำนักงานผู้ว่าราชการจังหวัดสระบุรี,สำนักงานรองผู้ว่าราชการจังหวัดสระบุรี,สำนักงานเลขาธิการปลัดจังหวัดสระบุรี และสำนักงานส่งเสริมการปกครองท้องถิ่นจังหวัดสระบุรี

ทีพีโอ โพลีน สนับสนุน กิจกรรม "ป๋นสองเขื่อนเขื่อนหลวงปู่ใหญ่ป่าสัก ครั้งที่ 2 "



ทีพีโอ โพลีน กรุ๊ป ส่งเสริมกิจกรรมด้านการศึกษา โดย นายประชัย เลี่ยวไพรัตน์ ประธานเจ้าหน้าที่บริหาร, นายกรัณย์ พิพิธสมบัติ รองผู้จัดการใหญ่อาวุโส(ผู้จัดการโรงงาน),นางวิบูลย์ศิริ บุญพัฒน์ ผู้จัดการฝ่ายสำนักงานผู้บริหาร มอบให้ ทีมงานมวลชนสัมพันธ์สนับสนุน เครื่องดื่มโปรไบโอติก(ที่ประกอบด้วยโพรไบโอติก, วิตามินซี, วิตามิน บี3,5,6 ให้แก่ ชมรมจักรยานอำเภอวังม่วงร่วมกับอำเภอวังม่วง จัดกิจกรรม "ป๋นสองเขื่อนเขื่อนหลวงปู่ใหญ่ป่าสัก ครั้งที่ 2 " เพื่อให้บริการผู้ที่ร่วมกิจกรรม และเป็นการส่งเสริมการท่องเที่ยวในเขตพื้นที่อำเภอวังม่วง ได้รับเกียรติจาก นายกองโท สมศักดิ์ แย้มพันธุ์น้อย นายอำเภอวังม่วง มอบให้ตัวแทนรับมอบ

ทีพีโอ โพลีน กรุ๊ป ร่วมพิธีโครงการบรรพชาอุปสมบท 99 รูป



นายผล คำธรรม ผู้ว่าราชการจังหวัดสระบุรี เป็นประธานในพิธี โครงการบรรพชาอุปสมบท 99 รูป ถวายพระพรชัยมงคลแด่ สมเด็จพระเจ้าลูกเธอ เจ้าฟ้าพัชรกิติยาภา นเรนทิราเทพยวดี กรมหลวงราชสาริณีสิริพัชร มหาวัชรราชธิดา พร้อมกันนี้ บริษัท ทีพีโอโพลีน กรุ๊ป โดย นายประชัย เลี่ยวไพรัตน์ ประธานเจ้าหน้าที่บริหาร, นายกรัณย์ พิพิธสมบัติ รองผู้จัดการใหญ่อาวุโส(ผู้จัดการโรงงาน) มอบให้ นางวิบูลย์ศิริ บุญพัฒน์ ผู้จัดการฝ่ายสำนักงานผู้บริหาร พร้อมทีมงานมวลชนสัมพันธ์ ร่วมพิธีฯ เพื่อเป็นการถวายพระพรชัยมงคลให้ทรงหายจากพระอาการประชวร และมีพลานามัยแข็งแรงโดยเร็ววัน ณ วัดพระพุทธบาทราชวรมหาวิหาร อ.พระพุทธบาท จ.สระบุรี

ทีพีโอ โพลีน กรุ๊ป สนับสนุน น้ำดื่มทีพีโอ ให้แก่โรงพยาบาลแก่งคอย



ทีพีโอ โพลีน กรุ๊ป ส่งเสริมการปฏิบัติงานของราชการ โดย นายประชัย เลี่ยวไพรัตน์ ประธานเจ้าหน้าที่บริหาร, นายกรณีย์ พิพิธสมบัติ รองผู้จัดการใหญ่อาวุโส(ผู้จัดการโรงงาน), นางวิบูลย์ศิริ บุญพัฒน์ ผู้จัดการฝ่ายสำนักงานผู้บริหาร มอบให้ ทีมงานมวลชนสัมพันธ์ สนับสนุน น้ำดื่มทีพีโอ น้ำดื่มสะอาดถูกหลักอนามัย ให้แก่ โรงพยาบาลแก่งคอย เพื่อใช้ในการจัดงานกีฬา และสังสรรค์ ปีใหม่ได้รับเกียรติจาก นายแพทย์ประสิทธิ์ชัย มั่งจิตร ผู้อำนวยการโรงพยาบาลแก่งคอย มอบให้ตัวแทน รับมอบ ณ โรงพยาบาลแก่งคอย

คุณประชัย เลี่ยวไพรัตน์ ประธานเจ้าหน้าที่บริหาร รับมอบของขวัญสวัสดิ์ปีใหม่ 2566 จากส่วนราชการ



เทศกาลปีใหม่ 2566 โดย นายประชัย เลี่ยวไพรัตน์ ประธานเจ้าหน้าที่บริหาร ทีพีโอ โพลีน กรุ๊ป รับมอบกระเช้าของขวัญสวัสดิ์ปีใหม่ จาก คณะผู้บริหาร และ ครูสทวิทยศีกษาผาเสด็จ, โรงเรียนอนุบาลทับทวน, โรงเรียนบ้านชัยบอน, โรงเรียนนิคมสงเคราะห์, โรงเรียนวัดป่าไผ่, โรงเรียนเส้าให้วมวิทยานุกูล, โรงเรียนบ้านเขาไม้แก้ว, โรงเรียนบ้านชัยพริก, โรงเรียนหนองแขงวิทยา, สำนักงานเขตพื้นที่การศึกษามัธยมศึกษาสระบุรี, ซึ่งถือเป็นประเพณีอันดีงามโดย นายกรณีย์ พิพิธสมบัติ รองผู้จัดการใหญ่อาวุโส(ผู้จัดการ โรงงาน),นายนาวิ ตังมโนวิริยะกุล รองผู้จัดการใหญ่ฝ่ายบริหาร,นางวิบูลย์ศิริ บุญพัฒน์ ผู้จัดการฝ่ายสำนักงานผู้บริหารร่วมต้อนรับ คณะฯ อาคารบริหารบริษัทฯ

ทีพีโอ โพลีน กรุ๊ป สนับสนุน เครื่องดื่มโปรไวต้า กิจกรรมวันเด็กแห่งชาติ



ทีพีโอ โพลีน กรุ๊ป ส่งเสริมการปฏิบัติงานของราชการ โดย นายประชัย เลี่ยวไพรัตน์ ประธานเจ้าหน้าที่บริหาร, นายกรณีย์ พิพิธสมบัติ รองผู้จัดการใหญ่อาวุโส(ผู้จัดการโรงงาน),นางวิบูลย์ศิริ บุญพัฒน์ ผู้จัดการฝ่ายสำนักงานผู้บริหาร มอบให้ ทีมงานมวลชนสัมพันธ์สนับสนุน เครื่องดื่มโปรไวต้า และ ของขวัญวันเด็ก ให้แก่ โรงเรียนเทศบาลทับทวน 1 (วัดสมุห์พร้อม), โรงเรียนเทศบาลทับทวน 2 (จิตรประไพพาเลด),โรงเรียนชุมชนนิคมสงเคราะห์ 1,โรงเรียนชุมชนนิคมสงเคราะห์ 2, โรงเรียนหนองคอกั้ง, โรงเรียนวัดป่าไผ่,โรงเรียนอนุบาลทับทวน, โรงเรียนบ้านช่อง,โรงเรียนบ้านป่าวังทวน, อบต.เตาปูน,อบต.สองคอน, อบต.ท่าตูม, อบต.หินซ้อ, โรงเรียนวัดเตาปูน, โรงเรียนสองคอนกลาง,โรงเรียนวัดพระพุทธบาทน้อย อ.แก่งคอย จ.สระบุรี เพื่อใช้ในการจัดกิจกรรมวันเด็กแห่งชาติ ประจำปี 2566

ทีพีโอ โพลีน กรุ๊ป ร่วมกิจกรรมวันครูแก่งคอย ณ หอประชุม 60 ปี โรงเรียนแก่งคอย



ทีพีโอ โพลีน กรุ๊ป ส่งเสริมการปฏิบัติงานของราชการ โดย นายประชัย เลี่ยวไพรัตน์ ประธานเจ้าหน้าที่บริหาร, นายกรณีย์ พิพิธสมบัติ รองผู้จัดการใหญ่อาวุโส(ผู้จัดการ โรงงาน)มอบให้ นางวิบูลย์ศิริ บุญพัฒน์ ผู้จัดการฝ่ายสำนักงานผู้บริหาร พร้อมทีมงานมวลชนสัมพันธ์ สนับสนุนงบประมาณ การจัดงาน วันครูอำเภอแก่งคอย ประจำปี 2566 เพื่อเป็นการบูชาบูรพาจารย์ ส่งเสริมยกย่องเชิดชูเกียรติผู้ประกอบวิชาชีพครู ได้รับเกียรติจากนายปิยะพงษ์ บุญส่ง นายอำเภอแก่งคอย เป็นประธานในพิธี และ นายสุทธสาร เรืองวิเศษ ผู้อำนวยการ สทป.สระบุรี เขต 2 มอบเกียรติบัตรแก่ผู้ที่ได้รับรางวัลประเภทต่างๆ เพื่อยกย่องเชิดชูเกียรติ ณ หอประชุม 60 ปี โรงเรียนแก่งคอย

ทีพีไอ โพลีน กรุป สนับสนุน เครื่องเล่นพัฒนาการเด็ก ให้แก่ โรงเรียนในเขต อ.มวกเหล็ก จ.สระบุรี



ทีพีไอ โพลีน เพาเวอร์ โดย นายประชัย เลี่ยวไพรัตน์ ประธานคณะกรรมการบริหาร, นายวรวิทย์ เลิศสุราคาม รองผู้จัดการใหญ่อาวุโส มอบให้ นางวิบูลย์ศิริ บุญพัฒน์ ผู้จัดการฝ่ายสำนักงานผู้บริหาร พร้อมทีมงานมวลชนสัมพันธ์ สนับสนุนเครื่องเล่นพัฒนาการเด็กแรกเกิด ถึง 5 ปี ให้แก่โรงเรียนบ้านเขาไม้เกวียน, โรงเรียนบ้านซับพริก, ศูนย์พัฒนาเด็กเล็ก อบต.มวกเหล็กและ ศูนย์พัฒนาเด็กเล็ก อบต.มิตรภาพ อ.มวกเหล็ก จ.สระบุรี

ทีพีไอ โพลีน กรุป นำดื่มทีพีไอ ให้กับชุมชน ณ วัดท่าเสา อ.มวกเหล็ก



ทีพีไอ โพลีน กรุป มีส่วนร่วมกับชุมชน โดย นายประชัย เลี่ยวไพรัตน์ ประธานเจ้าหน้าที่บริหาร, นายกรณีย์ พิพิธสมบัติ รองผู้จัดการใหญ่อาวุโส(ผู้จัดการโรงงาน),นางวิบูลย์ศิริ บุญพัฒน์ ผู้จัดการฝ่ายสำนักงานผู้บริหาร มอบให้ ทีมงานมวลชนสัมพันธ์เป็นตัวแทนบริษัทฯ สนับสนุน น้ำดื่มทีพีไอ ให้แก่ญาติผู้เสียชีวิต เพื่อใช้ในงานสวดพระอภิธรรม และ งานฌาปนกิจศพ นางสุดใจ นาสุธิณ วัดท่าเสา ต.มวกเหล็ก อ.มวกเหล็ก จ.สระบุรี เป็นการอำนวยความสะดวกในการบริการเครื่องดื่ม และน้ำดื่มสะอาดถูกหลักอนามัย ให้แก่ประชาชนที่มาร่วมงานดังกล่าว พร้อมทั้งแสดงความเสียใจต่อญาติผู้เสียชีวิต

ทีพีไอ โพลีน กรุป นำดื่มทีพีไอ ให้กับชุมชน ณ วัดเขามันทรमारม



ทีพีไอ โพลีน กรุป มีส่วนร่วมกับชุมชน โดย นายประชัย เลี่ยวไพรัตน์ ประธานเจ้าหน้าที่บริหาร นายกรณีย์ พิพิธสมบัติ รองผู้จัดการใหญ่อาวุโส(ผู้จัดการโรงงาน),นางวิบูลย์ศิริ บุญพัฒน์ ผู้จัดการฝ่ายสำนักงานผู้บริหาร มอบให้ ทีมงานมวลชนสัมพันธ์เป็นตัวแทนบริษัทฯ สนับสนุน น้ำดื่มทีพีไอ ให้แก่ญาติผู้เสียชีวิต เพื่อใช้ในงานสวดพระอภิธรรม และ งานฌาปนกิจศพ นางพวงมาศ ปูนขุนทด ณ วัดเขามันทรमारม ต.ทับกวางอ.แก่งคอย จ.สระบุรี เป็นการอำนวยความสะดวกในการบริการเครื่องดื่ม และน้ำดื่มสะอาดถูกหลักอนามัย ให้แก่ประชาชนที่มาร่วมงานดังกล่าว พร้อมทั้งแสดงความเสียใจต่อญาติผู้เสียชีวิต

ทีพีไอ โพลีน กรุป เปิดบ้านต้อนรับ คณะอาจารย์-นิสิต จุฬาลงกรณ์มหาวิทยาลัย



ทีพีไอ โพลีน กรุป โดย คุณประชัย เลี่ยวไพรัตน์ ประธานเจ้าหน้าที่บริหาร, นายกรณีย์ พิพิธสมบัติ รองผู้จัดการใหญ่อาวุโส (ผู้จัดการโรงงาน) มอบให้ นางวิบูลย์ศิริ บุญพัฒน์ ผู้จัดการฝ่ายสำนักงานผู้บริหาร เปิดบ้านต้อนรับคณะอาจารย์และนิสิต คณะวิทยาศาสตร์จุฬาลงกรณ์มหาวิทยาลัย สาขาเคมีวิศวกรรมและเทคโนโลยีทางเชื้อเพลิง ภาควิชาเคมีเทคโนโลยีวิทยาศาสตร์ ศึกษาทางด้าน กระบวนการผลิตปูนซีเมนต์ที่ทีพีไอ และการควบคุมคุณภาพเพื่อให้ได้ผลิตภัณฑ์และมีความปลอดภัยในด้านอุตสาหกรรมประเภทต่างๆ โดย นายพิชัย สุบินนาม ผู้ช่วยผู้ควบคุมงาน แผนกควบคุมคุณภาพผลิตภัณฑ์ เป็นวิทยากรบรรยายให้ความรู้

ทีพีไอ โพลีน กรุ๊ป ร่วมกิจกรรมโครงการคลินิกเกษตรเคลื่อนที่
ในพระราชานุเคราะห์ สมเด็จพระบรมโอรสาธิราชฯ สยามมกุฎราชกุมาร
ประจำปี 2566 ครั้งที่ 2



ทีพีไอ โพลีน กรุ๊ป โดย นายประชัย เลี้ยวไพรัตน์ ประธานเจ้าหน้าที่บริหาร, นายกรัณย์ พิพิธสมบัติ รองผู้จัดการใหญ่อาวุโส (ผู้จัดการโรงงาน), นางวิบูลย์ศิริ บุญพัฒน์ ผู้จัดการฝ่ายสำนักงานผู้บริหาร มอบให้ ทีมงานมวลชนสัมพันธ์ ออกบูธพร้อมร่วมกิจกรรม โครงการคลินิกเกษตรเคลื่อนที่ในพระราชานุเคราะห์ สมเด็จพระบรมโอรสาธิราชฯ สยามมกุฎราชกุมาร ประจำปี 2566 ครั้งที่ 2 โดยมีหน่วยงานในสังกัดกระทรวงเกษตรและสหกรณ์ร่วมให้บริการทางการเกษตรแก่เกษตรกรตามความต้องการ และตามความเหมาะสมของพื้นที่ เพื่อให้สามารถแก้ไขปัญหาได้รวดเร็วทันต่อเหตุการณ์ ได้รับเกียรติจาก นายพลวรรธน เทียนชัยมงคล รองผู้ว่าราชการจังหวัดสระบุรี เป็นประธานในพิธีฯ ณ อบต.ลำ

MONTHLY REPORT

FEBRUAR 2023



Public Relation Section

ทีพีไอ โพลีน กรุ๊ป ส่งเสริมกิจกรรมด้านพระพุทธศาสนา
สนับสนุนการจัดทำโครงการอบรมบาลีก่อนสอบคณะสงฆ์จังหวัดสระบุรี



ทีพีไอ โพลีน กรุ๊ป ส่งเสริมกิจกรรมด้านพระพุทธศาสนา โดย นายประชัย เลี้ยวไพรัตน์ ประธานเจ้าหน้าที่บริหาร, นายกรัณย์ พิพิธสมบัติ รองผู้จัดการใหญ่อาวุโส (ผู้จัดการโรงงาน) มอบให้ นางวิบูลย์ศิริ บุญพัฒน์ ผู้จัดการฝ่ายสำนักงานผู้บริหาร พร้อมทีมงานมวลชนสัมพันธ์ เป็นตัวแทนบริษัทฯ สนับสนุนการจัดทำโครงการอบรมบาลีก่อนสอบคณะสงฆ์จังหวัดสระบุรี ได้รับเกียรติจาก พระวิสิฐคุณาภรณ์ เจ้าคณะจังหวัดสระบุรีพร้อมคณะ รมบม ณ วัดเขาพรหมสวรรค์(วัดชอยหกขวา) หมู่ที่ 10 ต.หน้าพระลาน อ.เฉลิมพระเกียรติ จ.สระบุรี

บมจ.ทีพีไอ โพลีน และ บมจ.ทีพีไอ โพลีนเพาเวอร์
รับ 3 รางวัล จากนิตยสาร AsiaOne



บมจ.ทีพีไอ โพลีน และ บมจ.ทีพีไอ โพลีน เพาเวอร์ รับ 3 รางวัล จากนิตยสาร AsiaOne ถือเป็นนิตยสารชั้นนำของเอเชีย บริหารงานภายใต้ URS Media Consulting International ซึ่งเป็นสื่อสากลชั้นนำระดับนานาชาติ โดย นายประชัย เลี้ยวไพรัตน์ ประธานเจ้าหน้าที่บริหาร ได้รับรางวัล ASIA'S GREATEST CEO 2022-2023 สะท้อนผู้นำที่แข็งแกร่งส่งเสริมเศรษฐกิจทั้งใน และต่างประเทศ และรางวัล ASIA'S GREATEST BRANDS 2022-23 ให้แก่ ทีพีไอ โพลีน และ ทีพีไอ โพลีน เพาเวอร์ เป็นแบรนด์ระดับเอเชีย ที่ช่วยส่งเสริมภาคเศรษฐกิจในประเทศไทย ที่มีส่วนร่วมในระดับภูมิภาคของประเทศไทย รวมไปถึงระดับมหภาคของเอเชีย โดย นายภาณุ เลี้ยวไพรัตน์ กรรมการผู้จัดการใหญ่ และ นางสาวสุรภา นาควัชร ผู้ช่วยรองผู้จัดการใหญ่สายขาย เป็นตัวแทนบริษัทฯ ขึ้นรับมอบรางวัล ณ อาคาร หอการค้าอินเดีย-ไทย เขตสาทร กรุงเทพฯ

ทีพีไอ โพลีน กรุป สนับสนุน อุปกรณ์ทางการแพทย์ ให้แก่ โรงเรียนแก่งคอย



ทีพีไอ โพลีน กรุป โดย นายประชัย เลี้ยวไพรัตน์ ประธานเจ้าหน้าที่บริหาร, นายกรณีย์ พิพิธสมบัติ รองผู้จัดการใหญ่อาวุโส (ผู้จัดการโรงงาน) มอบให้ นางวิบูลย์ศิริ บุญวัฒน์ ผู้จัดการฝ่ายสำนักงานผู้บริหาร พร้อมทีมงานมวลชนสัมพันธ์ สนับสนุนงบประมาณ ในการซื้ออุปกรณ์ทางการแพทย์ ให้แก่ โรงเรียนแก่งคอย เพื่อใช้ในการจัดการเรียนการสอน และปฐมพยาบาลเบื้องต้น ให้กับผู้ป่วยที่ได้รับบาดเจ็บ ได้รับเกียรติจาก นายดุลจิตร มงคล ผู้อำนวยการโรงเรียนแก่งคอย พร้อมคณะครู และ นักเรียน รับมอบ ณ โรงเรียนแก่งคอย จ.สระบุรี

ทีพีไอ โพลีน กรุป สนับสนุน น้ำดื่มทีพีไอ ส่งเสริมการปฏิบัติงาน ให้ส่วนงานราชการจังหวัดสระบุรี ประจำเดือนกุมภาพันธ์ 2566



ทีพีไอ โพลีน กรุป ส่งเสริมการปฏิบัติงานของราชการ โดย นายประชัย เลี้ยวไพรัตน์ ประธานเจ้าหน้าที่บริหาร, นายกรณีย์ พิพิธสมบัติ รองผู้จัดการใหญ่อาวุโส (ผู้จัดการโรงงาน), นางวิบูลย์ศิริ บุญวัฒน์ ผู้จัดการฝ่ายสำนักงานผู้บริหาร มอบให้ ทีมงานมวลชนสัมพันธ์สนับสนุน น้ำดื่มทีพีไอ น้ำดื่มสะอาดถูกหลักอนามัย ให้แก่ สำนักงานผู้ว่าราชการจังหวัดสระบุรี, สำนักงานรองผู้ว่าราชการจังหวัดสระบุรี, สำนักงานเลขานุการปลัดจังหวัดสระบุรีและสำนักงานส่งเสริมการปกครองท้องถิ่นจังหวัดสระบุรี

ทีพีไอ โพลีน กรุป สนับสนุน โครงการ "คืนความสุขสู่ลูก สพฐ" หลังที่ 17



ทีพีไอ โพลีน กรุป โดย นายประชัย เลี้ยวไพรัตน์ ประธานเจ้าหน้าที่บริหาร, นายกรณีย์ พิพิธสมบัติ รองผู้จัดการใหญ่อาวุโส (ผู้จัดการโรงงาน), นางวิบูลย์ศิริ บุญวัฒน์ ผู้จัดการฝ่ายสำนักงานผู้บริหาร มอบให้ ทีมงานมวลชนสัมพันธ์ สนับสนุน กระเบื้องหลังคาลอนคู่และ ปูนแดง 299 ให้แก่ ค.ณ.อนันตญา ไปวตระกูล นักเรียนโรงเรียนวัดราษฎร์บำรุงโครงการ "คืนความสุขสู่ลูก สพฐ" หลังที่ 17 เพื่อใช้ในการบำรุง และพัฒนาที่อยู่อาศัยได้รับเกียรติจาก นายสุตสาร เรืองวิเศษ ผู้อำนวยการสำนักงานเขตพื้นที่การศึกษาประถมศึกษาสระบุรี เขต 2 เป็นประธานในพิธีฯ พร้อมคณะรับมอบ

ทีพีไอ โพลีน กรุป สนับสนุน กิจกรรมการแข่งขันยิงปืนชิงรางวัล ผู้บัญชาการศูนย์การทหารม้า ครั้งที่ 1



ทีพีไอ โพลีน กรุป โดย นายประชัย เลี้ยวไพรัตน์ ประธานเจ้าหน้าที่บริหาร, นายกรณีย์ พิพิธสมบัติ รองผู้จัดการใหญ่อาวุโส (ผู้จัดการโรงงาน) มอบให้ นางวิบูลย์ศิริ บุญวัฒน์ ผู้จัดการฝ่ายสำนักงานผู้บริหาร พร้อมทีมงานมวลชนสัมพันธ์ สนับสนุน กิจกรรมการแข่งขันยิงปืนชิงรางวัล ผู้บัญชาการศูนย์การทหารม้า ครั้งที่ 1 เพื่อนำรายได้พัฒนาสนามกีฬายิงปืนค่ายอดิศร ได้รับเกียรติจาก ร้อยโท สุรศักดิ์ หลีสกุล รองผู้จัดการสนามกีฬายิงปืนค่ายอดิศร พร้อมคณะ รับมอบ ณ สนามยิงปืนค่ายอดิศร ศูนย์การทหารม้า อ.เมือง จ.สระบุรี

ทีพีโอ โพลีน กรุ๊ป สนับสนุน น้ำดื่มทีพีโอ ให้แก่ชุมชน วัดท่าเสา



ทีพีโอ โพลีน กรุ๊ป มีส่วนร่วมกับชุมชน โดย นายประชัย เลี่ยวไพรัตน์ ประธานเจ้าหน้าที่บริหาร, นายกรัณย์ พิพิธสมบัติ รองผู้จัดการใหญ่อาวุโส(ผู้จัดการโรงงาน),นางวิบูลย์ศิริ บุญพัฒน์ ผู้จัดการฝ่ายสำนักงานผู้บริหาร มอบให้ ทีมงานมวลชนสัมพันธ์เป็นตัวแทนบริษัทฯ สนับสนุน น้ำดื่มทีพีโอ ให้แก่ญาติผู้เสียชีวิต ใช้งานสวดพระอภิธรรม และ งานฌาปนกิจศพ นางรุณ วันทา ณ วัดท่าเสา อ.มวกเหล็ก จ.สระบุรีเป็นการอำนวยความสะดวกในการบริการเครื่องดื่มน้ำดื่มสะอาดถูกหลักอนามัยให้แก่ประชาชนที่มาร่วมงานดังกล่าว พร้อมทั้งแสดงความเสียใจต่อญาติผู้เสียชีวิต

ทีพีโอ โพลีน กรุ๊ป สนับสนุนเหล่ากาชาดจังหวัดสระบุรี



ทีพีโอ โพลีน กรุ๊ป โดย นายประชัย เลี่ยวไพรัตน์ ประธานเจ้าหน้าที่บริหาร,นายกรัณย์ พิพิธสมบัติ รองผู้จัดการใหญ่อาวุโส(ผู้จัดการโรงงาน) มอบให้ นางวิบูลย์ศิริ บุญพัฒน์ ผู้จัดการฝ่ายสำนักงานผู้บริหาร พร้อมทีมงานมวลชนสัมพันธ์ เป็นตัวแทนบริษัทฯ สนับสนุน อาหาร และ เครื่องดื่ม ให้แก่ อำเภอกำแพงคอย และ เหล่ากาชาดจังหวัดสระบุรี เพื่อใช้ในการจัดบริการอาหารและเครื่องดื่มให้กับ ประชาชน และ เจ้าหน้าที่ที่มาบริจาคโลหิต ได้รับเกียรติจาก นายปิยะพงษ์ บุญส่ง นายอำเภอกำแพงคอย รับมอบ

ทีพีโอ โพลีน กรุ๊ป สนับสนุนน้ำดื่มทีพีโอ ให้แก่ชุมชน วัดเขามันธรรมมาราม



ทีพีโอ โพลีน กรุ๊ป มีส่วนร่วมกับชุมชน โดย นายประชัย เลี่ยวไพรัตน์ ประธานเจ้าหน้าที่บริหาร, นายกรัณย์ พิพิธสมบัติ รองผู้จัดการใหญ่อาวุโส(ผู้จัดการโรงงาน),นางวิบูลย์ศิริ บุญพัฒน์ ผู้จัดการฝ่ายสำนักงานผู้บริหาร มอบให้ ทีมงานมวลชนสัมพันธ์เป็นตัวแทนบริษัทฯ สนับสนุน น้ำดื่มทีพีโอ ให้แก่ญาติผู้เสียชีวิต ใช้งานสวดพระอภิธรรม และ งานฌาปนกิจศพ นางหนู แก้วภู ณ วัดเขามันธรรมมาราม ต.ทับกวางอ.กำแพงคอย จ.สระบุรี เป็นการอำนวยความสะดวกในการบริการเครื่องดื่มน้ำดื่มสะอาดถูกหลักอนามัย ให้แก่ประชาชนที่มาร่วมงานดังกล่าว พร้อมทั้งแสดงความเสียใจต่อญาติผู้เสียชีวิต

ทีพีโอ โพลีน กรุ๊ปกิจกรรมแข่งขันเดิน-วิ่ง การกุศล เพื่อสุขภาพ"Cavalry XC Run Mini - Half Marathon 2023"



ทีพีโอ โพลีน กรุ๊ป โดย นายประชัย เลี่ยวไพรัตน์ ประธานเจ้าหน้าที่บริหาร,นายกรัณย์ พิพิธสมบัติ รองผู้จัดการใหญ่อาวุโส (ผู้จัดการโรงงาน) มอบให้ นางวิบูลย์ศิริ บุญพัฒน์ ผู้จัดการฝ่ายสำนักงานผู้บริหาร พร้อมทีมงานมวลชนสัมพันธ์ เป็นตัวแทนบริษัทฯ สนับสนุน เครื่องดื่มโปรไวต้า, เครื่องดื่มโปร 150 และน้ำดื่มสะอาดทีพีโอ ให้แก่ศูนย์การทหารม้า ค่ายอดิศร จังหวัดสระบุรี จัดกิจกรรมแข่งขันเดิน-วิ่ง การกุศล เพื่อสุขภาพ"Cavalry XC Run Mini - Half Marathon 2023" เพื่อใช้ในการบริการผู้เข้าร่วมการแข่งขัน ได้รับเกียรติจาก พลตรีจิรวัฒน์ นาคะรัตน์ ผู้บัญชาการศูนย์การทหารม้า

ทีพีโอ โพลีน กรุ๊ป สนับสนุนน้ำดื่มทีพีโอ ให้แก่ชุมชน วัดเขามันธรรมมาราม



ทีพีโอ โพลีน กรุ๊ป มีส่วนร่วมกับชุมชน โดย นายประชัย เลี้ยวไพรัตน์ ประธานเจ้าหน้าที่บริหาร นายกรณีย์ พิพิธสมบัติ รองผู้จัดการใหญ่อาวุโส(ผู้จัดการ โรงงาน),นางวิบูลย์ศิริ บุญพัฒน์ ผู้จัดการฝ่ายสำนักงานผู้บริหาร มอบให้ ทีมงานมวลชนสัมพันธ์เป็นตัวแทนบริษัทฯ สนับสนุน น้ำดื่มทีพีโอ ให้แก่ญาติผู้เสียชีวิต เพื่อใช้ในงานสวดพระอภิธรรม และ งานฌาปนกิจศพ นางสาวมาน เอกสูงเนิน ณ วัดเขามันธรรมมาราม ต.ทับกวาง อ.แก่งคอย จ.สระบุรี เป็นการอำนวยความสะดวกในการบริการน้ำดื่มสะอาดถูกหลักอนามัย ให้แก่ประชาชนที่มาร่วมงานดังกล่าว พร้อมทั้งแสดงความเสียใจต่อญาติผู้เสียชีวิต

ทีพีโอ โพลีน กรุ๊ปฯ ร่วมกิจกรรม "สภากาแฟ"



นายผล ดำธรรม ผู้ว่าราชการจังหวัดสระบุรี เป็นประธานในงาน สภากาแฟ จังหวัดสระบุรี โดย ทีพีโอ โพลีน กรุ๊ป ให้ความร่วมมือกับภาครัฐและเอกชน นายประชัย เลี้ยวไพรัตน์ ประธานเจ้าหน้าที่บริหาร, นายกรณีย์ พิพิธสมบัติ รองผู้จัดการใหญ่อาวุโส(ผู้จัดการ โรงงาน),นางวิบูลย์ศิริ บุญพัฒน์ ผู้จัดการฝ่ายสำนักงานผู้บริหาร มอบให้ ทีมงานมวลชนสัมพันธ์เป็นตัวแทนบริษัทฯ ร่วมกิจกรรม "สภากาแฟ" เพื่อพบปะ สร้างสัมพันธ์ระหว่าง ภาครัฐและเอกชน แลกเปลี่ยนนโยบายและความคิดเห็น โดยครั้งนี้ ศาลยุติธรรมในจังหวัด สระบุรี 5 ศาล ประกอบด้วย ศาลอาญาคดีทุจริตและประพฤติมิชอบภาค 1, ศาลแรงงานภาค 1,ศาลจังหวัดสระบุรี, ศาลเยาวชนและครอบครัวจังหวัดสระบุรี และ ศาลแขวงสระบุรี เป็นหน่วยงานดำเนินงาน ณ หอประชุม โรงเรียน สระบุรีวิทยาคม จ.สระบุรี

ทีพีโอ โพลีน กรุ๊ปฯ สนับสนุน ปูนคอนกรีตผสมเสร็จทีพีโอ ให้แก่ โรงเรียนบ้านซับพริก เพื่อการปรับปรุงภูมิทัศน์พื้นที่อาคารอเนกประสงค์



ทีพีโอ โพลีน กรุ๊ป มีส่วนร่วมกับชุมชน โดย นายประชัย เลี้ยวไพรัตน์ ประธานเจ้าหน้าที่บริหาร นายกรณีย์ พิพิธสมบัติ รองผู้จัดการใหญ่อาวุโส(ผู้จัดการ โรงงาน)มอบให้ นางวิบูลย์ศิริ บุญพัฒน์ ผู้จัดการฝ่ายสำนักงานผู้บริหาร พร้อมทีมงานมวลชนสัมพันธ์ เป็นตัวแทนบริษัทฯ สนับสนุน ปูนคอนกรีตผสมเสร็จทีพีโอ ให้แก่ โรงเรียนบ้านซับพริก เพื่อการปรับปรุงภูมิทัศน์พื้นที่อาคารอเนกประสงค์ ใช้ในการฝึกอบรม ส่งเสริมการศึกษา เป็นแหล่งเรียนรู้ ภายใน โรงเรียน ได้รับเกียรติจากนางรัตติกาล ศรีปัญญา ผู้อำนวยการโรงเรียนบ้านซับพริก, นายมานพ ไปนอก ผู้ใหญ่บ้านหมู่ 4 บ้านซับพริก ค.มิตรภาพ อ.มวกเหล็ก จ.สระบุรี และคณะรับมอบ

ทีพีโอ โพลีน กรุ๊ป บริษัทฯ สนับสนุน ปูนซีเมนต์ทีพีโอ 197 ให้แก่ โรงเรียนบ้านเขาไม้เกวียนเพื่อใช้ในการจัดทำพื้นสนามเด็กเล่น



ทีพีโอ โพลีน กรุ๊ป โดย นายประชัย เลี้ยวไพรัตน์ ประธานเจ้าหน้าที่บริหาร,นายกรณีย์ พิพิธสมบัติ รองผู้จัดการใหญ่อาวุโส(ผู้จัดการ โรงงาน),นางวิบูลย์ศิริ บุญพัฒน์ ผู้จัดการฝ่ายสำนักงานผู้บริหาร มอบให้ ทีมงานมวลชนสัมพันธ์ เป็นตัวแทนบริษัทฯ สนับสนุน ปูนซีเมนต์ทีพีโอ 197 ให้แก่ โรงเรียนบ้านเขาไม้เกวียน ต.มวกเหล็ก อ.มวกเหล็ก จ.สระบุรี เพื่อใช้ในการจัดทำพื้นสนามเด็กเล่นให้มีความมั่นคง และปลอดภัย ได้รับเกียรติจาก นายประสงค์ สุทธิชัย ผู้อำนวยการโรงเรียนมอบให้ คณะรับมอบ

ทีพีไอ โพลีน กรุ๊ป สนับสนุนการแข่งขันกีฬาฟุตบอลชมรม กำนัน-ผู้ใหญ่บ้านประจำปี 2566



ทีพีไอ โพลีน กรุ๊ป ส่งเสริมกิจกรรมของหน่วยงานราชการ โดย นายประชัย เลี่ยวไพรัตน์ ประธานเจ้าหน้าที่บริหาร, นายกรัณย์ พิพิธสมบัติ รองผู้จัดการใหญ่อาวุโส(ผู้จัดการโรงงาน) มอบให้ นางวิบูลย์ศิริ บุญวัฒน์ ผู้จัดการฝ่ายสำนักงานผู้บริหาร พร้อมทีมงานมวลชนสัมพันธ์เป็นตัวแทนบริษัทฯ สนับสนุนงบประมาณ การแข่งขันกีฬาฟุตบอลชมรม กำนัน-ผู้ใหญ่บ้านประจำปี 2566 เพื่อส่งเสริมการออกกำลังกาย ทำให้สุขภาพร่างกายแข็งแรง ได้รับเกียรติจาก นายปิยะพงษ์ บุญส่ง นายอำเภอแก่งคอย มอบให้ คณะกรรมการ อบ. ศูนย์สายตรวจประชาชนตำบลทับกวาง อ.แก่งคอย จ.สระบุรี

ทีพีไอ โพลีน กรุ๊ป ร่วมประชุมการจัดทำแผนยุทธการ 60 วัน Re X-Ray ยาเสพติดพื้นที่อำเภอแก่งคอย



ทีพีไอ โพลีน กรุ๊ป โดย นายประชัย เลี่ยวไพรัตน์ ประธานเจ้าหน้าที่บริหาร, นายกรัณย์ พิพิธสมบัติ รองผู้จัดการใหญ่อาวุโส(ผู้จัดการโรงงาน) มอบให้ นางวิบูลย์ศิริ บุญวัฒน์ ผู้จัดการฝ่ายสำนักงานผู้บริหาร พร้อมทีมงานมวลชนสัมพันธ์ เป็นตัวแทนบริษัทฯ ร่วมประชุมการจัดทำแผนยุทธการ 60 วัน Re X-Ray ยาเสพติดพื้นที่อำเภอแก่งคอย เพื่อนำผู้เสพเข้าสู่ศูนย์คัดกรองยาเสพติด และบำบัดรักษา ได้รับเกียรติจาก นายปิยะพงษ์ บุญส่ง นายอำเภอแก่งคอย เป็นประธานในพิธี พร้อม นายสมหมาย แดงประเสริฐ นายกเทศมนตรีเมืองทับกวาง และคณะร่วมกิจกรรมฯ ณ เทศบาลเมืองทับกวาง อ.แก่งคอย จ.สระบุรี

ทีพีไอ โพลีน กรุ๊ป สนับสนุนการจัดการแข่งขันกอล์ฟ เชื่อมความสัมพันธ์ ครั้งที่ 22 ประจำปี 2566



ทีพีไอ โพลีน กรุ๊ป โดย นายประชัย เลี่ยวไพรัตน์ ประธานเจ้าหน้าที่บริหาร, นายกรัณย์ พิพิธสมบัติ รองผู้จัดการใหญ่อาวุโส(ผู้จัดการโรงงาน) มอบให้ นางวิบูลย์ศิริ บุญวัฒน์ ผู้จัดการฝ่ายสำนักงานผู้บริหาร พร้อมทีมงานมวลชนสัมพันธ์ เป็นตัวแทนบริษัทฯ สนับสนุน สภาอุตสาหกรรมจังหวัดสระบุรี ในการจัดการแข่งขันกอล์ฟเชื่อมความสัมพันธ์ ครั้งที่ 22 ประจำปี 2566 ซึ่งด้วยรางวัลเกียรติยศผู้ว่าราชการจังหวัดสระบุรี ได้รับเกียรติจาก นายเจริญชัย เติลียวเกรียงไกร ประธานสภาอุตสาหกรรมจังหวัดสระบุรี พร้อมคณะ รับมอบ ณ สนามกอล์ฟฟอซุชาคลับ จ.พระนครศรีอยุธยา

ทีพีไอ โพลีน กรุ๊ป โครงการของดีมวกเหล็ก "เนื้อ นม ไข่ กะหรี่ปั๊บ และ ที่พัค" ครั้งที่ 1



ทีพีไอ โพลีน กรุ๊ป ส่งเสริมการปฏิบัติงานของราชการ โดย นายประชัย เลี่ยวไพรัตน์ ประธานเจ้าหน้าที่บริหาร, นายกรัณย์ พิพิธสมบัติ รองผู้จัดการใหญ่อาวุโส(ผู้จัดการโรงงาน), นางวิบูลย์ศิริ บุญวัฒน์ ผู้จัดการฝ่ายสำนักงานผู้บริหาร มอบให้ ทีมงานมวลชนสัมพันธ์ สนับสนุนการจัดโครงการของดีมวกเหล็ก "เนื้อ นม ไข่ กะหรี่ปั๊บ และ ที่พัค" ครั้งที่ 1 ประจำปี 2566 เพื่อส่งเสริมการท่องเที่ยวภายในจังหวัด ส่งเสริมผลิตภัณฑ์ชุมชน และ ส่งเสริมผู้ประกอบการโรงแรมและที่พัก ได้รับเกียรติจาก นายสรณต ณ ศรีโต นายอำเภอมวกเหล็ก ณ บริเวณทุ่งทานตะวันบ้านหมาก หมู่ที่ 1 ต.มวกเหล็ก อ.มวกเหล็ก จ.สระบุรี

MONTHLY REPORT

March 2023



Public Relation Section

ทีพีไอ โพลีน กรุ๊ป ร่วมทอดผ้าป่าสามัคคี วัดหนองตะลุงปึก จ.นครราชสีมา



บริษัท ทีพีไอ โพลีน เพาเวอร์ จำกัด(มหาชน) สืบสานขนบธรรมเนียมประเพณีอันดีงามร่วมทอดผ้าป่าสามัคคี โดย นายประชัย เลี่ยวไพรัตน์ ประธานคณะกรรมการบริหาร, นายวรวิทย์ เลิศบุษสรคาม รองผู้จัดการใหญ่อาวุโส (ผู้จัดการโรงงาน), นางวิบูลย์ศิริ บุญพัฒน์ ผู้จัดการฝ่ายสำนักงานผู้บริหาร พร้อมทีมงานมวลชนสัมพันธ์ เป็นตัวแทนบริษัทฯ สนับสนุนงบประมาณ เพื่อใช้ในการประกอบพิธีกรรมทางศาสนา และร่วมสร้างอุโบสถ วัดหนองตะลุงปึก ต.หนองบัวศาลา อ.เมือง จ.นครราชสีมา ได้รับเกียรติจาก นายปรีชา แซ่เล้า กำนันตำบลหนองบัวศาลา พร้อมคณะ รับมอบ

ทีพีไอ โพลีน กรุ๊ป สนับสนุน ผลิตภัณฑ์ทีพีไอ ปรับปรุงผนังอาคารเรียนโรงเรียนสวนกุหลาบวิทยาลัย



ทีพีไอ โพลีน กรุ๊ป โดย นายประชัย เลี่ยวไพรัตน์ ประธานเจ้าหน้าที่บริหาร, นายวรวิทย์ เลิศบุษสรคาม รองผู้จัดการใหญ่อาวุโส (ผู้จัดการโรงงาน), นางวิบูลย์ศิริ บุญพัฒน์ ผู้จัดการฝ่ายสำนักงานผู้บริหาร มอบให้ ทีมงานมวลชนสัมพันธ์ สนับสนุน สีทารองพื้นสูตรซีเมนต์ทีพีไอ NP100SW และ สีทาผนังภายนอกและภายใน ทีพีไอ NP100S ให้แก่ โรงเรียนสวนกุหลาบวิทยาลัยสระบุรี เพื่อใช้ในการปรับปรุงผนังอาคารเรียน จากการเสื่อมโทรม สีผนังอาคารหลุดลอก ได้รับเกียรติจาก นางจิรพรรณ วงศ์เหลือง ผู้อำนวยการโรงเรียนสวนกุหลาบวิทยาลัย สระบุรี มอบให้ทีมงาน รับมอบ

ทีพีไอ โพลีน สนับสนุนงบประมาณในการซื้ออุปกรณ์ ทางการแพทย์ ให้แก่ โรงเรียนแก่งคอย



ทีพีไอ โพลีน กรุ๊ป โดย นายประชัย เลี่ยวไพรัตน์ ประธานเจ้าหน้าที่บริหาร, นายวรวิทย์ เลิศบุษสรคาม รองผู้จัดการใหญ่อาวุโส (ผู้จัดการโรงงาน) มอบให้ นางวิบูลย์ศิริ บุญพัฒน์ ผู้จัดการฝ่ายสำนักงานผู้บริหาร พร้อมทีมงานมวลชนสัมพันธ์ สนับสนุนงบประมาณ ในการซื้ออุปกรณ์ทางการแพทย์ ให้แก่ โรงเรียนแก่งคอย เพื่อใช้ในการจัดการเรียนการสอน และปฐมพยาบาลเบื้องต้น ให้กับผู้ป่วยที่ได้รับบาดเจ็บ ได้รับเกียรติจาก นายดุลจิตร มงคล ผู้อำนวยการโรงเรียนแก่งคอย พร้อมคณะครู และ นักเรียน รับมอบ

ทีพีโอ โพลีน กรุ๊ป สนับสนุน ปูนซีเมนต์ผสม 197 ให้แก่ สำนักสงฆ์ถ้ำนาคราช



ทีพีโอ โพลีน กรุ๊ป โดย นายประชัย เลี่ยวไพรัตน์ ประธานเจ้าหน้าที่บริหาร, นายวรวิทย์ เลิศบุญศรคาม รองผู้จัดการใหญ่อาวุโส(ผู้จัดการโรงงาน)มอบให้ นางวิบูลย์ศิริ บุญพัฒน์ ผู้จัดการฝ่ายสำนักงานผู้บริหาร พร้อมทีมงานมวลชนสัมพันธ์ เป็นตัวแทนบริษัทฯ สนับสนุน ปูนซีเมนต์ผสม 197 ให้แก่ สำนักสงฆ์ถ้ำนาคราช ต.ทับกวาง อ.แก่งคอย จ.สระบุรี เพื่อใช้ปรับปรุงพื้นที่โรงครัว, เทพื้นบริเวณวัด และ เทพื้นบริเวณทางเดินขึ้น ไปสักการะบูชาหลวงพ่อบูญที่ประดิษฐานบนถ้ำได้รับเกียรติจาก พระวิชัยอธิโย สำนักสงฆ์ถ้ำนาคราช

บมจ.ทีพีโอ โพลีน เพาเวอร์ ห่วงใยชุมชน

จัดโครงการหน่วยแพทย์ทีพีโอ ณ ศาลาประชาคม หมู่3 บ้านไทย, หมู่5 บ้านซับบอน, หมู่9 บ้านไร่ และ หมู่10 บ้านถ้ำน้ำพุ ต.ทับกวาง อ.แก่งคอย จ.สระบุรี



โครงการโรงไฟฟ้า 150 เมกะวัตต์ บมจ.ทีพีโอ โพลีน เพาเวอร์ ห่วงใยชุมชน โดย นายประชัย เลี่ยวไพรัตน์ ประธานเจ้าหน้าที่บริหาร, นายวรวิทย์ เลิศบุญศรคาม รองผู้จัดการใหญ่อาวุโส(ผู้จัดการโรงงาน) มอบให้ นางวิบูลย์ศิริ บุญพัฒน์ ผู้จัดการฝ่ายสำนักงานผู้บริหาร พร้อมทีมงานมวลชนสัมพันธ์ ร่วมกับ โรงพยาบาลสระบุรีออกหน่วยแพทย์เคลื่อนที่ "โครงการดูแลสุขภาพประจำปี 2566 ตามมาตรการป้องกันและแก้ไขผลกระทบสิ่งแวดล้อม" ให้บริการตรวจสุขภาพประชาชน หมู่3 บ้านไทย, หมู่5 บ้านซับบอน, หมู่9 บ้านไร่ และ หมู่10 บ้านถ้ำน้ำพุ ต.ทับกวาง อ.แก่งคอย จ.สระบุรี บริการตรวจเอ็กซเรย์ทรวงอก, ตรวจความสมบูรณ์ของเม็ดเลือด, ตรวจปัสสาวะ, การทำงานของตับและไต, ตรวจสมรรถภาพการได้ยิน, ตรวจวัดสายตา พร้อมบริการรถรับ-ส่ง นอกจากนี้ ในงานได้มอบของที่ระลึกเสื้อยืด โครงการหน่วยแพทย์ทีพีโอให้แก่ผู้มารับบริการ โดยการออกหน่วยแพทย์เคลื่อนที่ จัดเป็นประจำทุกปี หมุนเวียนไปตามชุมชนต่างๆ

บมจ.ทีพีโอ โพลีน เพาเวอร์ ห่วงใยชุมชน จัดโครงการหน่วยแพทย์ทีพีโอ ณ ศาลาประชาคมบ้านอ่างหิน



โครงการโรงไฟฟ้า 150 เมกะวัตต์ บมจ.ทีพีโอ โพลีน เพาเวอร์ ห่วงใยชุมชน โดย นายประชัย เลี่ยวไพรัตน์ ประธานเจ้าหน้าที่บริหาร, นายวรวิทย์ เลิศบุญศรคาม รองผู้จัดการใหญ่อาวุโส(ผู้จัดการโรงงาน) มอบให้ นางวิบูลย์ศิริ บุญพัฒน์ ผู้จัดการฝ่ายสำนักงานผู้บริหาร พร้อมทีมงานมวลชนสัมพันธ์ ร่วมกับ โรงพยาบาลสระบุรีออกหน่วยแพทย์เคลื่อนที่ "โครงการดูแลสุขภาพประจำปี 2566 ตามมาตรการป้องกันและแก้ไขผลกระทบสิ่งแวดล้อม" ให้บริการตรวจสุขภาพประชาชน หมู่ 6 บ้านอ่างหิน ต.มิตรภาพ อ.มวกเหล็ก จ.สระบุรี บริการตรวจเอ็กซเรย์ทรวงอก, ตรวจความสมบูรณ์ของเม็ดเลือด, ตรวจปัสสาวะ, การทำงานของตับและไต, ตรวจสมรรถภาพการได้ยิน, ตรวจวัดสายตา พร้อมบริการรถรับ-ส่ง นอกจากนี้ ในงานได้มอบของที่ระลึกเสื้อยืด โครงการหน่วยแพทย์ทีพีโอ ให้แก่ผู้มารับบริการ ณ ศาลาประชาคมบ้านเขามะกอก โดยการออกหน่วยแพทย์เคลื่อนที่ จัดเป็นประจำทุกปี หมุนเวียนไปตามชุมชนต่างๆ

บมจ.ทีพีโอ โพลีน เพาเวอร์ ห่วงใยชุมชน จัดโครงการหน่วยแพทย์ทีพีโอ ณ ศาลาประชาคมบ้านเขามะกอก



โครงการโรงไฟฟ้า 150 เมกะวัตต์ บมจ.ทีพีโอ โพลีน เพาเวอร์ ห่วงใยชุมชน โดย นายประชัย เลี่ยวไพรัตน์ ประธานเจ้าหน้าที่บริหาร, นายวรวิทย์ เลิศบุญศรคาม รองผู้จัดการใหญ่อาวุโส(ผู้จัดการโรงงาน) มอบให้ นางวิบูลย์ศิริ บุญพัฒน์ ผู้จัดการฝ่ายสำนักงานผู้บริหาร พร้อมทีมงานมวลชนสัมพันธ์ ร่วมกับ โรงพยาบาลสระบุรีออกหน่วยแพทย์เคลื่อนที่ "โครงการดูแลสุขภาพประจำปี 2566 ตามมาตรการป้องกันและแก้ไขผลกระทบสิ่งแวดล้อม" ให้บริการตรวจสุขภาพประชาชน หมู่ 1,5,9,10 ต.มิตรภาพ อ.มวกเหล็ก จ.สระบุรี บริการตรวจเอ็กซเรย์ทรวงอก, ตรวจความสมบูรณ์ของเม็ดเลือด, ตรวจปัสสาวะ, การทำงานของตับและไต, ตรวจสมรรถภาพการได้ยิน, ตรวจวัดสายตา พร้อมบริการรถรับ-ส่ง นอกจากนี้ ในงานได้มอบของที่ระลึกเสื้อยืด โครงการหน่วยแพทย์ทีพีโอ ให้แก่ผู้มารับบริการ ณ ศาลาประชาคมบ้านเขามะกอก โดยการออกหน่วยแพทย์เคลื่อนที่ จัดเป็นประจำทุกปี หมุนเวียนไปตามชุมชนต่างๆ

บมจ.ทีพีโอ โพลีน เพาเวอร์ ห่วงใยชุมชน จัดโครงการหน่วยแพทย์ทีพีโอ ณ ศาลาประชาคมบ้านไทรงาม



โครงการ โรงไฟฟ้า 150 เมกะวัตต์ บมจ.ทีพีโอ โพลีน เพาเวอร์ ห่วงใยชุมชน โดย นายประชัย เลี่ยวไพรัตน์ ประธานเจ้าหน้าที่บริหาร, นายวรวิทย์ เลิศบุษศราคาม รองผู้จัดการใหญ่อาวุโส(ผู้จัดการโรงงาน) มอบให้ นางวิบูลย์ศิริ บุญพัฒน์ ผู้จัดการฝ่ายสำนักงานผู้บริหาร พร้อมทีมงานมวลชนสัมพันธ์ ร่วมกับ โรงพยาบาลสระบุรี ออกหน่วยแพทย์เคลื่อนที่ "โครงการดูแลสุขภาพประจำปี 2565 ตามมาตรการป้องกันและแก้ไขผลกระทบสิ่งแวดล้อม" ให้บริการตรวจสุขภาพประชาชน หมู่ 2, 3, 4,7,8 ต.มิตรภาพ อ.มวกเหล็ก จ.สระบุรี บริการตรวจเอ็กซเรย์ทรวงอก, ตรวจความสมบูรณ์ของเม็ดเลือด, ตรวจปัสสาวะ, การทำงานของตับและไต, ตรวจสมรรถภาพการได้ยิน, ตรวจวัดสายตา พร้อมบริการรถรับ-ส่ง นอกจากนี้ ในงานได้มอบของที่ระลึก เสื้อยืดโครงการหน่วยแพทย์ทีพีโอ ให้แก่ผู้มาใช้บริการ ณ ศาลาประชาคมบ้านไทรงาม โดยการออกหน่วยแพทย์เคลื่อนที่ฯ จัดเป็นประจำทุกปี หมุนเวียนไปตามชุมชนต่างๆ

ทีพีโอ โพลีน กรุ๊ป สนับสนุน น้ำดื่มทีพีโอ ให้แก่ชุมชน ณ วัดเขาไม้เกวียน



ทีพีโอ โพลีน กรุ๊ป มีส่วนร่วมกับชุมชน โดย นายประชัย เลี่ยวไพรัตน์ ประธานเจ้าหน้าที่บริหาร, นายวรวิทย์ เลิศบุษศราคาม รองผู้จัดการใหญ่อาวุโส(ผู้จัดการโรงงาน), นางวิบูลย์ศิริ บุญพัฒน์ ผู้จัดการฝ่ายสำนักงานผู้บริหาร มอบให้ ทีมงานมวลชนสัมพันธ์เป็นตัวแทนบริษัทฯ สนับสนุน น้ำดื่มทีพีโอ ให้แก่ญาติผู้เสียชีวิตเพื่อใช้ในงานสวดพระอภิธรรม และ งานฌาปนกิจศพ นางสมจิตร วงศ์พระจันทร์ ณ วัดเขาไม้เกวียน ต.มวกเหล็ก อ.มวกเหล็ก จ.สระบุรี เป็นการอำนวยความสะดวกในการบริการเครื่องดื่ม และน้ำดื่มสะอาดถูกหลักอนามัย ให้แก่ประชาชนที่มาร่วมงานดังกล่าว พร้อมทั้งแสดงความเสียใจต่อญาติผู้เสียชีวิต

ทีพีโอ โพลีน กรุ๊ป น้ำดื่มทีพีโอ ให้แก่ชุมชน วัดเขามันทรธรรมาราม



ทีพีโอ โพลีน กรุ๊ป มีส่วนร่วมกับชุมชน โดย นายประชัย เลี่ยวไพรัตน์ ประธานเจ้าหน้าที่บริหารนายวรวิทย์ เลิศบุษศราคาม รองผู้จัดการใหญ่อาวุโส(ผู้จัดการโรงงาน), นางวิบูลย์ศิริ บุญพัฒน์ ผู้จัดการฝ่ายสำนักงานผู้บริหาร มอบให้ ทีมงานมวลชนสัมพันธ์เป็นตัวแทนบริษัทฯ สนับสนุน น้ำดื่มทีพีโอ ให้แก่ญาติผู้เสียชีวิตเพื่อใช้ในงานสวดพระอภิธรรม และ งานฌาปนกิจศพ นางบัวผัน คะปางขุน ณ วัดเขามันทรธรรมาราม ต.ทับกวาง อ.แก่งคอย จ.สระบุรี เป็นการอำนวยความสะดวกในการบริการเครื่องดื่ม และน้ำดื่มสะอาดถูกหลักอนามัย ให้แก่ประชาชนที่มาร่วมงานดังกล่าว พร้อมทั้งแสดงความเสียใจต่อญาติผู้เสียชีวิต

ทีพีโอ โพลีน กรุ๊ป สนับสนุน น้ำดื่มทีพีโอ ให้แก่ชุมชน ณ วัดบ้านไทย



ทีพีโอ โพลีน กรุ๊ป มีส่วนร่วมกับชุมชน โดย นายประชัย เลี่ยวไพรัตน์ ประธานเจ้าหน้าที่บริหาร, นายวรวิทย์ เลิศบุษศราคาม รองผู้จัดการใหญ่อาวุโส(ผู้จัดการโรงงาน), นางวิบูลย์ศิริ บุญพัฒน์ ผู้จัดการฝ่ายสำนักงานผู้บริหาร มอบให้ ทีมงานมวลชนสัมพันธ์เป็นตัวแทนบริษัทฯ สนับสนุน น้ำดื่มทีพีโอ ให้แก่ญาติผู้เสียชีวิตเพื่อใช้ในงานสวดพระอภิธรรม และ งานฌาปนกิจศพ นางพุทธรักษา ศรีวัง ณ วัดบ้านไทย ต.ทับกวาง อ.แก่งคอย จ.สระบุรี เป็นการอำนวยความสะดวกในการบริการเครื่องดื่ม และน้ำดื่มสะอาดถูกหลักอนามัย ให้แก่ประชาชนที่มาร่วมงานดังกล่าว พร้อมทั้งแสดงความเสียใจต่อญาติผู้เสียชีวิต

MONTHLY REPORT

APRIL 2023



Public Relation Section

ทีพีโอ โพลีน กรุ๊ป สนับสนุนมอบถุงปุ๋ยเมล็ดถั่วค้ำถาว
ให้แก่ สถานคุ้มครองคนไร้ที่พึ่งทับกวาง "Lucky Deer Shop บ้านทับกวาง"



ทีพีโอ โพลีน กรุ๊ป ส่งเสริมการมีส่วนร่วมดำเนินกิจกรรมและการพัฒนาชุมชนอย่างยั่งยืนให้ความสนใจเป็นพิเศษกับกลุ่มผู้ที่ต้องการดูแลเป็นพิเศษ โดย นายประชัย เลี่ยวไพรัตน์ ประธานเจ้าหน้าที่บริหาร, นายวรวิทย์ เลิศบุษยสารคาม รองผู้จัดการใหญ่อาวุโส(ผู้จัดการโรงงาน)มอบให้ นางวิบูลย์ศิริ บุญพัฒน์ ผู้จัดการฝ่ายสำนักงานผู้บริหาร พร้อมทีมงานมวลชนสัมพันธ์เป็นตัวแทนบริษัทฯ ส่งมอบถุงปุ๋ยเมล็ดถั่วค้ำถาว จำนวน 100,635 ใบ เป็นเงินมูลค่า 1,000,000 บาทให้แก่ สถานคุ้มครองคนไร้ที่พึ่งทับกวาง "Lucky Deer Shop บ้านทับกวาง" เพื่อนำถุงปุ๋ยเมล็ดถั่วค้ำถาวไปคัดแยกเป็นกระเปาะ เป็นการส่งเสริมการสร้างอาชีพ สร้างรายได้ยั่งยืน ได้รับเกียรติจาก นางจตุพร โรจนพานิช อธิบดี (นักบริหารสูง) กรมพัฒนาสังคมและสวัสดิการกระทรวงพัฒนาสังคมและความมั่นคงของมนุษย์ มอบให้ นางสาววันดี พันธุ์น ผู้ปกครองสถานคุ้มครองคนไร้ที่พึ่งทับกวาง เป็นผู้รับมอบ

บมจ.ทีพีโอ โพลีน กรุ๊ป ร่วมงานแข่งค้อยย้อนรอย
สงครามโลกครั้งที่ 2 ประจำปี 2566



นายผล คำธรรม ผู้ว่าราชการจังหวัดสระบุรี เป็นประธานในพิธี เปิดงานแข่งค้อยย้อนรอยสงครามโลกครั้งที่ 2 ประจำปี 2566 พร้อมเยี่ยมชมบูธ ทีพีโอ โพลีน กรุ๊ป โดย นายประชัย เลี่ยวไพรัตน์ ประธานเจ้าหน้าที่บริหาร นายวรวิทย์ เลิศบุษยสารคาม รองผู้จัดการใหญ่อาวุโส(ผู้จัดการโรงงาน) มอบให้ นางวิบูลย์ศิริ บุญพัฒน์ ผู้จัดการฝ่ายสำนักงานผู้บริหาร พร้อมทีมงานมวลชนสัมพันธ์ เป็นตัวแทนบริษัทฯ สนับสนุนงบประมาณ และ ออกบูธ ทีพีโอ งานแข่งค้อยย้อนรอยสงครามโลกครั้งที่ 2 ในวันที่ 31 มีนาคม - 2 เมษายน 2566 ณ วัดแก่งค้อย บริเวณถนนเลียบสันติสุข เพื่อย้อนรำลึกประวัติศาสตร์ครั้งสำคัญของโลก และความสูญเสียครั้งยิ่งใหญ่ของชาวแก่งค้อยกระแสนเศรษฐกิจการท่องเที่ยว ได้รับเกียรติจาก นายปิยะพงษ์ บุญส่ง นายอำเภอแก่งค้อย พร้อมคณะ ร่วมรับมอบและให้เกียรติถ่ายภาพร่วมกัน

ทีพีโอ โพลีน กรุ๊ป พิธีทอดผ้าป่าสมทบกองทุนพัฒนาเด็กชนบทในพระราชูปถัมภ์
สมเด็จพระเทพรัตนราชสุดาฯ สยามบรมราชกุมารีประจำปี 2566



นายผล คำธรรม ผู้ว่าราชการจังหวัดสระบุรี เป็นประธานในพิธีทอดผ้าป่าสมทบกองทุนพัฒนาเด็กชนบทในพระราชูปถัมภ์สมเด็จพระเทพรัตนราชสุดาฯ สยามบรมราชกุมารีประจำปี 2566 พระวิสิฐคุณากรณ์ เจ้าคณะจังหวัดสระบุรี เจ้าอาวาสวัดมิ่งมงคลชัยพัฒนาเป็นประธานฝ่ายสงฆ์ พร้อมด้วย นางวันทนา คำธรรม นายกเหล่ากาชาดจังหวัดสระบุรี/ประธานแม่บ้านมหาดไทยสระบุรี หัวหน้าส่วนราชการ ข้าราชการ ประชาชนในพื้นที่ เข้าร่วมพิธี ณ วัดมุนีพระประดิษฐาราม ค.สวนดอกไม้ อ.เสาไห้ จ.สระบุรี ทีพีโอ โพลีน กรุ๊ป โดยนายประชัย เลี่ยวไพรัตน์ ประธานเจ้าหน้าที่บริหาร, นายวรวิทย์ เลิศบุษยสารคาม รองผู้จัดการใหญ่อาวุโส(ผู้จัดการโรงงาน) มอบให้ นางวิบูลย์ศิริ บุญพัฒน์ ผู้จัดการฝ่ายสำนักงานผู้บริหาร พร้อมทีมงานมวลชนสัมพันธ์ เป็นตัวแทนบริษัทฯ สนับสนุนงบประมาณในการจัดกิจกรรมฯสำนักงานพัฒนาชุมชน ได้จัดกิจกรรมฯ เพื่อน้อมถวายเป็นพระราชกุศลฯ จัดหารายได้สมทบกองทุนพัฒนาเด็กชนบทฯ นำไปช่วยเหลือและสนับสนุนกิจกรรมในการพัฒนาเด็กก่อนวัยเรียนที่ยากจนและขาดแคลนในชนบท ตลอดจนการช่วยเหลือศูนย์พัฒนาเด็กเล็กและเด็กที่ประสบกับพิบัติ เพื่อช่วยเหลือเด็กแรกเกิดถึง 6 ปี ที่ครอบครัวมีฐานะยากจนและด้อยโอกาสในชนบท ตลอดจนสนับสนุนกิจกรรมการพัฒนาเด็ก เพื่อให้เด็กในชนบทได้รับการพัฒนาอย่างทั่วถึง ได้จัดให้มีกิจกรรมทอดผ้าป่า เพื่อหารายได้สมทบกองทุนฯ ทั้งในส่วนกลางและส่วนภูมิภาคพร้อมกันทั่วประเทศ เป็นประจำทุกปี

ทีพีไอ โพลีน กรุ๊ป ร่วมกิจกรรมทอดผ้าป่าเพื่อการศึกษา โรงเรียนบ้านซำบอน



ทีพีไอ โพลีน กรุ๊ป มีส่วนร่วมกับชุมชน ร่วมทอดผ้าป่าเพื่อการศึกษาประจำปี 2566 โดย นายประชัย เลี่ยวไพรัตน์ ประธานเจ้าหน้าที่บริหาร, นายวรวิทย์ เลิศบุษสรคาม รองผู้จัดการใหญ่อาวุโส(ผู้จัดการโรงงาน) มอบให้ นางวิบูลย์ศิริ บุญพัฒน์ ผู้จัดการฝ่ายสำนักงานผู้บริหาร พร้อมทีมงานมวลชนสัมพันธ์ เป็นตัวแทนบริษัทฯ สนับสนุนงบประมาณ 10,000 บาท, น้ำดื่มทีพีไอ และผู้บริหารพนักงานทีพีไอ ร่วมมอบเงินทำบุญ ให้แก่ โรงเรียนบ้านซำบอน เพื่อใช้ในงานกิจกรรมทอดผ้าป่าเพื่อการศึกษาฯ ได้รับเกียรติจาก นายสมหมาย แดงประเสริฐ นายกเทศมนตรีเมืองทับกวางเป็นประธานในพิธีฯ ณ โรงเรียนบ้านซำบอน ต.ทับกวาง อ.แก่งคอย จ.สระบุรี

ทีพีไอ โพลีน กรุ๊ป เปิดบ้านต้อนรับ คณะอาจารย์-นิสิต จุฬาลงกรณ์มหาวิทยาลัย



ทีพีไอ โพลีน กรุ๊ป โดย คุณประชัย เลี่ยวไพรัตน์ ประธานเจ้าหน้าที่บริหาร, นายวรวิทย์ เลิศบุษสรคาม รองผู้จัดการใหญ่อาวุโส(ผู้จัดการโรงงาน), นางวิบูลย์ศิริ บุญพัฒน์ ผู้จัดการฝ่ายสำนักงานผู้บริหาร เปิดบ้านต้อนรับ คณะอาจารย์ และ นิสิต ภาควิชาวิทยาศาสตร์สิ่งแวดล้อมและ วิศวกรรมศาสตร์ จุฬาลงกรณ์มหาวิทยาลัย ศึกษาดูงาน กระบวนการด้านการจัดการสิ่งแวดล้อมและ การควบคุมคุณภาพ พร้อมทั้งรับฟังการบรรยาย เพื่อได้เรียนรู้และมี ประสบการณ์ในด้านอุตสาหกรรมประเภทต่างๆ โดยมีวิทยากรจาก แผนกควบคุมคุณภาพผลิตภัณฑ์ เป็นวิทยากร บรรยายให้ความรู้ ณ อาคารบริหาร บริษัท ทีพีไอ โพลีน จำกัด(มหาชน)

ทีพีไอ โพลีน กรุ๊ป สนับสนุน น้ำดื่มทีพีไอ ส่งเสริมการปฏิบัติงาน ให้ส่วนงานราชการจังหวัดสระบุรี ประจำเดือนเมษายน 2566



ทีพีไอ โพลีน กรุ๊ป ส่งเสริมการปฏิบัติงานของราชการ โดย นายประชัย เลี่ยวไพรัตน์ ประธานเจ้าหน้าที่บริหาร, นายวรวิทย์ เลิศบุษสรคาม รองผู้จัดการใหญ่อาวุโส(ผู้จัดการโรงงาน), นางวิบูลย์ศิริ บุญพัฒน์ ผู้จัดการฝ่ายสำนักงานผู้บริหาร มอบให้ ทีมงานมวลชนสัมพันธ์ สนับสนุน น้ำดื่มทีพีไอ น้ำดื่มสะอาดถูกหลักอนามัย ให้แก่ สำนักงานผู้ว่าราชการจังหวัดสระบุรี, สำนักงานรองผู้ว่าราชการจังหวัดสระบุรี, สำนักงานเลขาธิการปลัดจังหวัดสระบุรี และสำนักงานส่งเสริมการปกครองท้องถิ่นจังหวัดสระบุรี

ทีพีไอ โพลีน กรุ๊ป ส่งเสริมประเพณีสงกรานต์ในชุมชน รดน้ำดำหัวผู้สูงอายุ เทศบาลเมืองทับกวาง ประจำปี 2566



ทีพีไอ โพลีน กรุ๊ป ส่งเสริมประเพณีสงกรานต์ในชุมชน โดย นายประชัย เลี่ยวไพรัตน์ ประธานเจ้าหน้าที่บริหาร, นายวรวิทย์ เลิศบุษสรคาม รองผู้จัดการใหญ่อาวุโส(ผู้จัดการโรงงาน)มอบให้ นางวิบูลย์ศิริ บุญพัฒน์ ผู้จัดการฝ่ายสำนักงานผู้บริหาร พร้อมทีมงานมวลชนสัมพันธ์เป็นตัวแทนบริษัทฯ สนับสนุนงบประมาณ 100,000 บาท กิจกรรมรดน้ำดำหัวผู้สูงอายุ เทศบาลเมืองทับกวาง ประจำปี 2566 เพื่อเป็นการส่งเสริมกิจกรรมภายในชุมชน และอนุรักษ์ ประเพณีอันดีงาม ได้รับเกียรติจาก นายสมหมาย แดงประเสริฐ นายกเทศมนตรีเมืองทับกวาง เป็นประธานในพิธีฯ พร้อมคณะผู้บริหาร รับมอบ ณ เทศบาลเมืองทับกวาง จ.สระบุรี

ทีพีไอ โพลีน กรุป ส่งเสริมประเพณีสงกรานต์ในชุมชน รดน้ำดำหัวผู้สูงอายุ องค์การบริหารส่วนตำบลมวกเหล็ก ประจำปี 2566



ทีพีไอ โพลีน กรุป ส่งเสริมประเพณีสงกรานต์ในชุมชน โดย นายประชัย เลี่ยวไพรัตน์ ประธานเจ้าหน้าที่บริหาร, นายวรวิทย์ เลิศบุษราคาม รองผู้จัดการใหญ่อาวุโส (ผู้จัดการโรงงาน) มอบให้ นางวิบูลย์ศิริ บุญพัฒน์ ผู้จัดการฝ่ายสำนักงานผู้บริหาร พร้อมทีมงานมวลชนสัมพันธ์เป็นตัวแทนบริษัทฯ สนับสนุนงบประมาณ 10,000 บาท กิจกรรมรดน้ำดำหัวผู้สูงอายุ องค์การบริหารส่วนตำบลมวกเหล็ก ประจำปี 2566 เพื่อเป็นการส่งเสริมกิจกรรมภายในชุมชน และอนุรักษ์ประเพณีอันดีงาม ได้รับเกียรติจาก นายเจตติง ขำพลอย นายกองค์การบริหารส่วนตำบลมวกเหล็กเป็นประธานในพิธีฯ พร้อมคณะ รับผิดชอบ ๗ วัดบ้านหมาก อ. มวกเหล็ก จ.สระบุรี

ทีพีไอ โพลีน กรุป ส่งเสริมประเพณีสงกรานต์รดน้ำดำหัว นายอำเภอแก่งคอยและนายอำเภอมวกเหล็ก ประจำปี 2566



ทีพีไอ โพลีน กรุป ส่งเสริมประเพณีสงกรานต์ในชุมชน โดย นายประชัย เลี่ยวไพรัตน์ ประธานเจ้าหน้าที่บริหาร, นายวรวิทย์ เลิศบุษราคาม รองผู้จัดการใหญ่อาวุโส (ผู้จัดการโรงงาน) มอบให้ นางวิบูลย์ศิริ บุญพัฒน์ ผู้จัดการฝ่ายสำนักงานผู้บริหาร พร้อมทีมงานมวลชนสัมพันธ์เป็นตัวแทนบริษัทฯ ร่วมกิจกรรมรดน้ำดำหัวประเพณีสงกรานต์ นายปิยะพงษ์ บุญส่ง นายอำเภอแก่งคอย พร้อมภริยา ณ บริเวณโคมหสังอาคารที่ว่าการอำเภอแก่งคอย และ นายสรณต ฅนตรีโต นายอำเภอมวกเหล็ก พร้อมภริยา ณ ที่ว่าการอำเภอมวกเหล็ก เพื่อเป็นการมีส่วนร่วมร่วมกับกิจกรรมภายในชุมชน และอนุรักษ์ประเพณีอันดีงามสืบไป

ทีพีไอ โพลีน กรุป สนับสนุน น้ำดื่มทีพีไอ ให้แก่ชุมชน ณ วัดเขามันทรธรรมาราม



ทีพีไอ โพลีน กรุป มีส่วนร่วมกับชุมชน โดย นายประชัย เลี่ยวไพรัตน์ ประธานเจ้าหน้าที่บริหาร, นายวรวิทย์ เลิศบุษราคาม รองผู้จัดการใหญ่อาวุโส (ผู้จัดการโรงงาน), นางวิบูลย์ศิริ บุญพัฒน์ ผู้จัดการฝ่ายสำนักงานผู้บริหาร มอบให้ ทีมงานมวลชนสัมพันธ์เป็นตัวแทนบริษัทฯ สนับสนุน น้ำดื่มทีพีไอ ให้แก่ญาติผู้เสียชีวิต เพื่อใช้ในการงานสวดพระอภิธรรม และ งานฌาปนกิจศพ นางประเชิญ มะลิซ้อน ณ วัดเขามันทรธรรมาราม ต.ทับกวางอ.แก่งคอย จ.สระบุรี เป็นการอำนวยความสะดวกในการบริการเครื่องดื่ม และน้ำดื่มสะอาดถูกหลักอนามัย ให้แก่ประชาชนที่มาร่วมงานดังกล่าว พร้อมทั้งแสดงความเสียใจต่อญาติผู้เสียชีวิต

MONTHLY REPORT MAY 2023



ทีพีไอ โพลีน กรุ๊ป ร่วมเปิดประชุม คณะกรรมการ มวลชนสัมพันธ์ เพื่อบริหารจัดการกองทุนเหมืองแร่ Site A และ Site C2



บมจ.ทีพีไอ โพลีน โดย คุณประชัย เลี่ยวไพรัตน์ ประธานเจ้าหน้าที่บริหาร, มอบให้ นายวรวิทย์ เลิศบุษศราคาม ผู้จัดการโรงงาน เป็นประธานเปิดประชุม คณะกรรมการ มวลชนสัมพันธ์เพื่อบริหารจัดการกองทุนเหมืองแร่ Site A และ Site C2 ได้รับเกียรติจาก นายปิยะพงษ์ บุญส่ง นายอำเภอแก่งคอย เข้าร่วมประชุม พร้อมด้วย หัวหน้าส่วนราชการ, นายกเทศมนตรี, นายกองค์การบริหารส่วนตำบล, ผู้นำชุมชน, ผู้อำนวยการโรงเรียน คณะครู, กำนัน ผู้ใหญ่บ้าน และ พระภิกษุสงฆ์ ในเขต ต.ทับกวาง อ.แก่งคอย และ ต.มิตรภาพ ต.มวกเหล็ก อ.มวกเหล็ก จ.สระบุรี เข้าร่วมประชุมตามวาระ เพื่อพิจารณาโครงการกองทุนฯ ดังกล่าว โดยกิจกรรมนี้ นายสมภพ เทพพานิช รองผู้จัดการใหญ่(ฝ่ายเหมือง),นางวิบูลย์ศิริ บุญพัฒน์ ผู้จัดการฝ่ายสำนักงานผู้บริหาร, ดร.สราวุธ ธรรมบุญญา ผู้ช่วยผู้จัดการฝ่ายเหมือง, นายพุทธพล วสันตติกล ผู้ช่วยผู้จัดการฝ่ายควบคุมคุณภาพ, นายอิทธิพล ชูรินทร์ ผู้จัดการแผนกเหมือง, นายรัชชานนท์ มงคล ผู้ควงานแผนกเหมือง ร่วมประชุม และ ตอบข้อซักถาม ณ อาคารบริหาร บมจ.ทีพีไอ โพลีน เมื่อวันที่ 22 พ.ค. 2566

ทีพีไอ โพลีน กรุ๊ป ร่วมโครงการอบรมและส่งเสริมอาชีพกลุ่มสตรีแม่บ้าน เทศบาลเมืองทับกวาง ประจำปี 2566



ทีพีไอ โพลีน กรุ๊ป มีส่วนร่วมกับชุมชน โดย นายประชัย เลี่ยวไพรัตน์ ประธานเจ้าหน้าที่บริหาร, นายวรวิทย์ เลิศบุษศราคาม ผู้จัดการโรงงาน มอบให้ นางวิบูลย์ศิริ บุญพัฒน์ ผู้จัดการฝ่ายสำนักงานผู้บริหาร พร้อมทีมงานมวลชนสัมพันธ์ เป็นตัวแทนบริษัทฯ ร่วมโครงการอบรมและส่งเสริมอาชีพกลุ่มสตรีแม่บ้านเทศบาลเมืองทับกวาง ประจำปี 2566 ซึ่งได้มีการสอนทำมาคราเม่ และ ปอกลอกสัตว์เลี้ยง เพื่อเป็นการส่งเสริมอาชีพให้กับกลุ่มสตรี เป็นการเพิ่มรายได้ให้กับกลุ่มสตรีแม่บ้าน และเพื่อให้กลุ่มแม่บ้านมีทางเลือกในการประกอบอาชีพ ได้รับเกียรติจาก นายสมหมาย แดงประเสริฐ นายกเทศมนตรีเมืองทับกวาง เป็นประธานในพิธีฯ เมื่อวันที่ 27 เมษายน 2566 ณ ห้องประชุมชั้น 4 เทศบาลเมืองทับกวาง

ทีพีไอ โพลีน กรุ๊ป สนับสนุน ร่วมพิธีอัญเชิญพระพุทธรูปหาคูณานภาพพิทักษ์และสิ่งศักดิ์สิทธิ์เข้าประดิษฐาน ณ โรงเรียนนายเรืออากาศนวมินทกษัตริยาธิราช (มวกเหล็ก)



ทีพีไอ โพลีน กรุ๊ป ร่วมพิธีอัญเชิญพระพุทธรูปหาคูณานภาพพิทักษ์และสิ่งศักดิ์สิทธิ์เข้าประดิษฐาน ณ โรงเรียนนายเรืออากาศนวมินทกษัตริยาธิราช (มวกเหล็ก)พลอากาศเอก มาโนช สุตวัฒน์ ผู้ทรงคุณวุฒิพิเศษกองทัพอากาศ/หัวหน้าเจ้าหน้าที่ทำงานเตรียมการย้าย รร.นบก. พร้อมด้วย พลอากาศโท วรศักดิ์ พูลสิทธิ์ ผู้อำนวยการโรงเรียนนายเรืออากาศนวมินทกษัตริยาธิราช เป็นประธานในการประกอบพิธีอัญเชิญพระพุทธรูปหาคูณานภาพพิทักษ์จากโรงเรียนนายเรืออากาศนวมินทกษัตริยาธิราช ณ ที่ตั้งดอนเมืองย้ายไปประดิษฐาน ณ โรงเรียนนายเรืออากาศนวมินทกษัตริยาธิราช ณ ที่ตั้งแห่งใหม่อำเภอมวกเหล็ก จังหวัดสระบุรี และเชิญครั้งแรก เพื่อให้เกิดสิริมงคลแล้วคลาดปลอดภัยเป็นที่เคารพสักการะบูชา ของข้าราชการ นักเรียนนายเรืออากาศ นามอันมงคลนั้นจะคุ้มครองให้ผู้ที่เคารพบูชาแล้วคลาดปลอดภัยจากอันตรายทางอากาศ และประชาชนผู้พบเห็น สืบต่อไป ทีพีไอ โพลีน กรุ๊ป โดย นายประชัย เลี่ยวไพรัตน์ ประธานเจ้าหน้าที่บริหาร, นายวรวิทย์ เลิศบุษศราคาม ผู้จัดการโรงงาน มอบให้ นางวิบูลย์ศิริ บุญพัฒน์ ผู้จัดการฝ่ายสำนักงานผู้บริหาร พร้อมทีมงานมวลชนสัมพันธ์ เข้าร่วมพิธีดังกล่าว ในวันพุธที่ 24 พฤษภาคม 2566

ทีพีไอ โพลีน กรุ๊ป ร่วมกิจกรรมพิธีทำบุญ วันสถาปนาหน่วยครบรอบปีที่ 42



ทีพีไอ โพลีน กรุ๊ป โดย นายประชัย เลี่ยวไพรัตน์ ประธานเจ้าหน้าที่บริหาร, นายวรวิทย์ เลิศบุษศราคาม ผู้จัดการโรงงาน, นางวิบูลย์ศิริ บุญพัฒน์ ผู้จัดการฝ่ายสำนักงานผู้บริหาร มอบให้ ทีมงานมวลชนสัมพันธ์ ร่วมกิจกรรมพิธีทำบุญ วันสถาปนาหน่วยครบรอบปีที่ 42 เมื่อวันที่ 11 พฤษภาคม 2566

ทีพีโอ โพลีน เพาเวอร์ จำกัด(มหาชน) สนับสนุน เติ่งสำหรับผู้ป่วยติดเตียง โครงการโรงไฟฟ้า 150 เมกะวัตต์



ทีพีโอ โพลีน เพาเวอร์ จำกัด(มหาชน) มีส่วนร่วมและพัฒนาชุมชน (CSR) โดย นายประชัย เลี่ยวไพรัตน์ ประธานเจ้าหน้าที่บริหาร, นายวรวิทย์ เลิศบุษยสารคาม ผู้จัดการโรงงาน มอบให้ นางวิบูลย์ศิริ บุญพัฒน์ ผู้จัดการฝ่ายสำนักงานผู้บริหารพร้อมทีมงานมวลชนสัมพันธ์ เป็นตัวแทน บริษัทฯ โครงการโรงไฟฟ้า 150 เมกะวัตต์ บมจ.ทีพีโอ โพลีน เพาเวอร์ สนับสนุนเตียงสำหรับผู้ป่วยติดเตียง จำนวน 37 เตียง ให้แก่ผู้ป่วยในเขตรับผิดชอบของโครงการฯ ต.ทับกวาง, ต.มวกเหล็ก, ต.มิตรภาพ เพื่อพัฒนาคุณภาพชีวิตผู้ป่วยติดเตียง ได้รับเกียรติจาก นายวินัย สว่างอารมณ์ รองนายกเทศมนตรีเมืองทับกวาง, ปลัดเทศบาล หัวหน้าส่วนราชการ กองสาธารณสุขและสิ่งแวดล้อม กำนัน-ผู้ใหญ่บ้านและ ประธาน อสม. ต.มวกเหล็ก, ต.มิตรภาพ พร้อมคณะ ร่วมรับมอบ เมื่อวันที่ 15 พฤษภาคม 2566 ณ เทศบาลเมืองทับกวาง

บมจ.ทีพีโอ โพลีน เพาเวอร์ สนับสนุนเครื่องกรองน้ำ และซ่อมบำรุง ครั้งที่ 1/2566 เพื่อส่งเสริมสุขภาพชุมชน และ เศรษฐกิจชุมชน 14 หมู่บ้าน รอบโรงงานฯ



บมจ.ทีพีโอ โพลีน เพาเวอร์ สนับสนุนเครื่องกรองน้ำ และซ่อมบำรุง ครั้งที่ 1/2566 เพื่อส่งเสริมสุขภาพชุมชน และ เศรษฐกิจชุมชน 14 หมู่บ้าน รอบโรงงานฯ โดย นายประชัย เลี่ยวไพรัตน์ ประธานเจ้าหน้าที่บริหาร, นายวรวิทย์ เลิศบุษยสารคาม ผู้จัดการโรงงาน มอบให้ นางวิบูลย์ศิริ บุญพัฒน์ ผู้จัดการฝ่ายสำนักงานผู้บริหาร พร้อมทีมงานมวลชนสัมพันธ์ เป็น ตัวแทนบริษัทฯ ลงพื้นที่ ชุมชนรอบโรงงานฯ 14 หมู่บ้าน เมื่อวันที่ 26 เมษายน 2566 ได้แก่ ม.3, 5, 9, 10 ต.ทับกวาง / ม.2 ต.ท่าค้อ อ.แก่งคอย จ.สระบุรี และ ม.4, 5, 6, 7, 10 ต.มิตรภาพ / ม.5, 6, 12, 13 ต.มวกเหล็ก อ.มวกเหล็ก จ.สระบุรี สนับสนุนเครื่องกรองน้ำ และซ่อมบำรุง เพื่อดูแลสุขภาพชุมชนขั้นพื้นฐาน จัดหาน้ำดื่มสะอาดบริการประชาชน อีกทั้งยังส่งเสริมเศรษฐกิจชุมชน

ทีพีโอ โพลีน กรู๊ป สนับสนุน น้ำดื่มทีพีโอ ส่งเสริมการปฏิบัติงาน ให้ส่วนงานราชการจังหวัดสระบุรี ประจำเดือนพฤษภาคม 2566



ทีพีโอ โพลีน กรู๊ป ส่งเสริมการปฏิบัติงานของราชการ โดย นายประชัย เลี่ยวไพรัตน์ ประธานเจ้าหน้าที่บริหาร, นายวรวิทย์ เลิศบุษยสารคาม ผู้จัดการโรงงาน, นางวิบูลย์ศิริ บุญพัฒน์ ผู้จัดการฝ่ายสำนักงานผู้บริหาร มอบให้ ทีมงานมวลชนสัมพันธ์ สนับสนุน น้ำดื่มทีพีโอ น้ำดื่มสะอาดถูกหลักอนามัย ให้แก่ สำนักงานผู้ว่าราชการจังหวัดสระบุรี, สำนักงานรองผู้ว่าราชการจังหวัดสระบุรี, สำนักงานเลขาธิการปลัดจังหวัดสระบุรี และสำนักงานส่งเสริมการปกครองท้องถิ่นจังหวัดสระบุรี เมื่อวันที่ 8 พฤษภาคม 2566

ทีพีโอ โพลีน กรู๊ป สนับสนุน มวยสากลทีมชาติไทย แข่งขันกีฬาซีเกมส์ ครั้งที่ 32



ทีพีโอ โพลีน กรู๊ป สนับสนุน มวยสากลทีมชาติไทยแข่งขันกีฬาซีเกมส์ ครั้งที่ 32 ทีพีโอ โพลีน กรู๊ป โดย นายประชัย เลี่ยวไพรัตน์ ประธานเจ้าหน้าที่บริหาร, นายทวี ตั้งมนวิริยกุล รองผู้จัดการใหญ่ (ฝ่ายโลจิสติกส์ สำนักงานใหญ่) มอบให้ นางวิบูลย์ศิริบุญพัฒน์ ผู้จัดการฝ่ายสำนักงานผู้บริหาร พร้อมทีมงานมวลชนสัมพันธ์ สนับสนุนงบประมาณจำนวน 200,000 บาท ให้แก่ สมาคมกีฬามวยสากลแห่งประเทศไทย ในการเข้าร่วมการแข่งขันกีฬาซีเกมส์ ครั้งที่ 32 ณ กรุงพนมเปญ ประเทศกัมพูชา ทั้งนี้เพื่อส่งเสริมออกกำลังกาย และเป็นขวัญกำลังใจให้กับนักกีฬามวยสากลของประเทศไทย ได้รับเกียรติจาก พล.ต.ท.ภาณุรัตน์ หลักบุญ ผู้ช่วยผู้บัญชาการตำรวจแห่งชาติ/ผู้จัดการทีมกีฬามวยสากล ทีมชาติไทย รับมอบในวันที่ 25 พ.ค. 2566 ณ เซอร์เจมส์สโรว์แอนด์คันทรีคลับเขาใหญ่ อ.มวกเหล็ก จ.สระบุรี

ทีพีไอ โพลีน กรุ๊ป ร่วมแสดงความยินดี และมอบกระเช้าดอกไม้ ในการรับตำแหน่งรองนายกเทศมนตรี เทศบาลเมืองทับกวาง



ทีพีไอ โพลีน กรุ๊ป โดย นายประชัย เลี่ยวไพรัตน์ ประธานเจ้าหน้าที่บริหาร, นายวรวิทย์ เลิศบุษราคาม รองผู้จัดการใหญ่อาวุโส(ผู้จัดการโรงงาน) มอบให้ นางวิบูลย์ศิริ บุญพัฒน์ ผู้จัดการฝ่ายสำนักงานผู้บริหาร พร้อมทีมงานมวลชนสัมพันธ์ เป็นตัวแทนบริษัทฯ ร่วมแสดงความยินดี และมอบกระเช้าดอกไม้ นายชัยพฤกษ์ ฉายพุทธ ในการรับตำแหน่งรองนายกเทศมนตรี เทศบาลเมืองทับกวาง ถือเป็นประเพณีอันดีงามที่ปฏิบัติมาโดยตลอด เมื่อวันที่ 8 พฤษภาคม 2566

ทีพีไอ โพลีน กรุ๊ป สนับสนุน ปูนซีเมนต์ อุทยานแห่งชาติน้ำตกสามหลั่น



ทีพีไอ โพลีน กรุ๊ป โดย นายประชัย เลี่ยวไพรัตน์ ประธานเจ้าหน้าที่บริหาร, นายวรวิทย์ เลิศบุษราคาม ผู้จัดการโรงงาน, นางวิบูลย์ศิริ บุญพัฒน์ ผู้จัดการฝ่ายสำนักงานผู้บริหาร มอบให้ ทีมงานมวลชนสัมพันธ์ เป็นตัวแทนบริษัทฯ สนับสนุน ปูนซีเมนต์ทีพีไอ 197 ให้แก่ อุทยานแห่งชาติน้ำตกสามหลั่น ต.หนองปลาไหล อ.เมือง จ.สระบุรี เพื่อใช้ในการปรับปรุงและพัฒนาพื้นที่ ใช้สำหรับต้อนรับนักท่องเที่ยว ได้รับเกียรติจาก นายอิสรินทร์ โสธรจิตต์ นักวิชาการป่าไม้ชำนาญการ หัวหน้าอุทยานแห่งชาติน้ำตกสามหลั่น มอบให้ตัวแทน รับมอบ เมื่อวันที่ 16 พฤษภาคม 2566

ทีพีไอ โพลีน กรุ๊ป สนับสนุน น้ำดื่มทีพีไอ ให้แก่ชุมชน



ทีพีไอ โพลีน กรุ๊ป มีส่วนร่วมกับชุมชน โดย นายประชัย เลี่ยวไพรัตน์ ประธานเจ้าหน้าที่บริหาร, นายวรวิทย์ เลิศบุษราคาม รองผู้จัดการใหญ่อาวุโส(ผู้จัดการโรงงาน), นางวิบูลย์ศิริ บุญพัฒน์ ผู้จัดการฝ่ายสำนักงานผู้บริหาร มอบให้ ทีมงานมวลชนสัมพันธ์เป็นตัวแทนบริษัทฯ สนับสนุน น้ำดื่มทีพีไอ ให้แก่ญาติผู้เสียชีวิตเพื่อใช้ในการงานสวดพระอภิธรรม และ งานฌาปนกิจศพ นางวรรณนา สมพงษ์ ณ วัดท่าเสา ต.มวกเหล็ก อ.มวกเหล็ก จ.สระบุรี เมื่อวันที่ 18 พฤษภาคม 2566 ศพ นายเจษฎา เขียวงาม ณ วัดเขามันธรรมมาราม ต.ทับกวาง อ.แก่งคอย เมื่อวันที่ 28 เมษายน 2566 เป็นการอำนวยความสะดวกในการบริการน้ำดื่มสะอาดถูกหลักอนามัย ให้แก่ประชาชนที่มาร่วมงานดังกล่าว พร้อมทั้งแสดงความเสียใจต่อญาติผู้เสียชีวิต

ภาคผนวก จ-2

การแต่งตั้งคณะกรรมการมวชนลัมพันธ์





คำสั่ง ที่ 1/2566

แต่งตั้งคณะกรรมการมวลชนสัมพันธ์เพื่อบริหารจัดการ

กองทุนพัฒนาหมู่บ้านรอบพื้นที่เหมืองแร่ Site A

กองทุนเฝ้าระวังสุขภาพ Site A

ของ บริษัท ทีพีไอ โพลีน จำกัด (มหาชน)

กลุ่มเหมืองแร่หินอุตสาหกรรมชนิดหินปูนเพื่ออุตสาหกรรมปูนซีเมนต์

ท้องที่ หมู่ที่ 6 ตำบลมิตรภาพ อำเภอมวกเหล็ก จังหวัดสระบุรี

และ หมู่ที่ 5 ตำบลทับกวาง อำเภอแก่งคอย จังหวัดสระบุรี

ด้วย บริษัท ทีพีไอ โพลีน จำกัด (มหาชน) ผู้ถือประทานบัตรที่ 27340/16384, 27341/16383, 27342/16489, 27343/16490, 27347/16491, 27348/16385, 27349/16492, 27350/16493 และ 27362/16494 ชนิดแร่หินอุตสาหกรรมชนิดหินปูนเพื่ออุตสาหกรรมปูนซีเมนต์ ในท้องที่หมู่ที่ 6 ตำบลมิตรภาพ อำเภอมวกเหล็ก จังหวัดสระบุรี และ หมู่ที่ 5 ตำบลทับกวาง อำเภอแก่งคอย จังหวัดสระบุรี มีความประสงค์จะ จัดตั้งคณะกรรมการมวลชนสัมพันธ์ เพื่อดำเนินการตามอำนาจหน้าที่ตามข้อกำหนดในเงื่อนไขบนท้ายประทานบัตร, รายงานการวิเคราะห์ผลกระทบสิ่งแวดล้อมของสำนักงานนโยบายและแผนทรัพยากรธรรมชาติและสิ่งแวดล้อมและข้อกำหนดตามพระราชบัญญัติแร่ พ.ศ.2560 เรื่องแนวทางการบริหารจัดการกองทุนฯ สำหรับ โครงการเหมืองแร่ของกรมอุตสาหกรรมพื้นฐานและการเหมืองแร่ กระทรวงอุตสาหกรรม

ดังนั้น เพื่อให้เป็นไปตามเงื่อนไขการอนุญาตและแนวทางการบริหารจัดการกองทุนพัฒนาหมู่บ้านรอบพื้นที่เหมืองแร่ และกองทุนเฝ้าระวังสุขภาพ รวมทั้งเป็นภารกิจที่สอดคล้องกับวัตถุประสงค์ของผู้ถือประทานบัตร ที่ต้องการส่งเสริมให้ภาคส่วนที่เกี่ยวข้องมีส่วนร่วมในการให้ความคิดเห็นและเสนอแนะในการประกอบกิจการเหมืองแร่และการพัฒนาหมู่บ้านรอบพื้นที่เหมืองแร่ และการเฝ้าระวังสุขภาพ ของ บริษัท ทีพีไอ โพลีน จำกัด (มหาชน) จึงได้แต่งตั้งคณะกรรมการมวลชนสัมพันธ์ เพื่อบริหารจัดการกองทุนพัฒนาหมู่บ้านรอบพื้นที่เหมืองแร่ Site A บริษัท ทีพีไอ โพลีน จำกัด (มหาชน) และกองทุนเฝ้าระวังสุขภาพ Site A บริษัท ทีพีไอ โพลีน จำกัด (มหาชน) กลุ่มเหมืองแร่หินอุตสาหกรรมชนิดหินปูนเพื่ออุตสาหกรรมปูนซีเมนต์ จังหวัดสระบุรี โดยมี องค์ประกอบของคณะกรรมการและอำนาจหน้าที่ ดังนี้

องค์ประกอบคณะกรรมการ

คณะที่ปรึกษา

- 1.นายกเทศมนตรีเมืองทับกวาง
- 2.นายกองค์การบริหารส่วนตำบลมิตรภาพ
- 3.นายกองค์การบริหารส่วนตำบลมวกเหล็ก
- 4.พัฒนาการอำเภอแก่งคอย
- 5.พัฒนาการอำเภอมวกเหล็ก
- 6.เกษตรอำเภอแก่งคอย
- 7.เกษตรอำเภอมวกเหล็ก
- 8.กำนันตำบลทับกวาง
- 9.กำนันตำบลมิตรภาพ
- 10.กำนันตำบลมวกเหล็ก

คณะกรรมการ

- | | |
|--------------------------------------|---------------------|
| 1.รองผู้จัดการใหญ่ส่วนเมือง | ประธาน |
| 2.ผู้ช่วยรองผู้จัดการใหญ่ส่วนเมือง | รองประธานที่ 1 |
| 3. ผู้ช่วยผู้จัดการฝ่ายเหมือง | รองประธานที่ 2 |
| 4. ผู้ช่วยผู้จัดการแผนกเหมือง 4 | กรรมการและเลขานุการ |
| 5. ผู้จัดการฝ่ายสำนักงานผู้บริหาร | กรรมการ |
| 6. ผู้ช่วยผู้จัดการฝ่ายควบคุมคุณภาพ | กรรมการ |
| 7. ผู้ช่วยผู้จัดการแผนกเหมือง 1 | กรรมการ |
| 8.เจ้าคณะตำบลทับกวาง | กรรมการ |
| 9.เจ้าคณะตำบลมิตรภาพ | กรรมการ |
| 10.เจ้าคณะตำบลมวกเหล็ก | กรรมการ |
| 11.ผู้ใหญ่บ้านหมู่ที่ 5 ตำบลทับกวาง | กรรมการ |
| 12.ผู้ใหญ่บ้านหมู่ที่ 10 ตำบลทับกวาง | กรรมการ |
| 13.ผู้ใหญ่บ้านหมู่ที่ 1 ตำบลมิตรภาพ | กรรมการ |
| 14.ผู้ใหญ่บ้านหมู่ที่ 2 ตำบลมิตรภาพ | กรรมการ |
| 15.ผู้ใหญ่บ้านหมู่ที่ 4 ตำบลมิตรภาพ | กรรมการ |

16.ผู้ใหญ่บ้านหมู่ที่ 5 ตำบลมิตรภาพ	กรรมการ
17.ผู้ใหญ่บ้านหมู่ที่ 6 ตำบลมิตรภาพ	กรรมการ
18.ผู้ใหญ่บ้านหมู่ที่ 7 ตำบลมิตรภาพ	กรรมการ
19.ผู้ใหญ่บ้านหมู่ที่ 10 ตำบลมิตรภาพ	กรรมการ
20.ผู้ใหญ่บ้านหมู่ที่ 5 ตำบลมวกเหล็ก	กรรมการ
21.ผู้ใหญ่บ้านหมู่ที่ 6 ตำบลมวกเหล็ก	กรรมการ
22.ผู้ใหญ่บ้านหมู่ที่ 12 ตำบลมวกเหล็ก	กรรมการ
23.ผู้ใหญ่บ้านหมู่ที่ 13 ตำบลมวกเหล็ก	กรรมการ
24.ผู้อำนวยการโรงเรียนบ้านซับบอน	กรรมการ
25.ผู้อำนวยการโรงเรียนบ้านซับพริก	กรรมการ
26.ผู้อำนวยการโรงเรียนบ้านเขาไม้เทียม	กรรมการ
27.อธิการบดีมหาวิทยาลัยนานาชาติเอเชีย-แปซิฟิก	กรรมการ
28.ผู้อำนวยการโรงพยาบาลส่งเสริมสุขภาพตำบลทับกวาง	กรรมการ
29.ผู้อำนวยการโรงพยาบาลส่งเสริมสุขภาพตำบลมิตรภาพ	กรรมการ
30.ผู้อำนวยการโรงพยาบาลส่งเสริมสุขภาพตำบลหินลับ	กรรมการ

ทั้งนี้ ตั้งแต่บัดนี้เป็นต้นไป

ลงวันที่ 11 มกราคม 2566

(นายภรณ์ย์ พิพิธสมบัติ)

รองผู้จัดการใหญ่อาวุโส (ผู้จัดการโรงงาน)

ให้คณะกรรมการมีอำนาจหน้าที่ดังนี้

- กำกับดูแลการดำเนินงานของกองทุนให้เป็นไปตามวัตถุประสงค์และสอดคล้องกับหลักเกณฑ์ที่กรมอุตสาหกรรมพื้นฐานและการเหมืองแร่กำหนด
- พิจารณาสำรวจความต้องการของชุมชนและนำเสนอโครงการที่เป็นความต้องการของประชาชนให้แก่ที่ประชุมคณะกรรมการมวลชนสัมพันธ์เพื่อพิจารณาอนุมัติโครงการ
- ร่วมกันอนุมัติโครงการที่เสนอเข้ามาในที่ประชุมคณะกรรมการมวลชนสัมพันธ์ โดยให้ความสำคัญกับโครงการที่ก่อให้เกิดประโยชน์อย่างสูงสุดต่อประชาชนในพื้นที่
- เสริมสร้างความเข้าใจอันดีระหว่างชุมชนในพื้นที่กับ บริษัท ทีพีโอ โพลีน จำกัด (มหาชน) และประสานความร่วมมือกับหน่วยงานอื่น หรือผู้ที่เกี่ยวข้อง ดำเนินการอื่นๆ ตามที่ได้รับมอบหมาย

บันทึกการประชุมคณะกรรมการมวลชนสัมพันธ์ Site A และ Site C2

ครั้งที่ 2/2566

ของ บริษัท ทีพีโอ โพลีน จำกัด (มหาชน)

วันจันทร์ ที่ 22 พฤษภาคม 2566 เวลา 13.30 น.

ณ ห้องสัมมนา ชั้น 1 อาคารบริหาร บริษัท ทีพีโอ โพลีน จำกัด (มหาชน)

ผู้เข้าร่วมประชุม

คณะที่ปรึกษา

1.คุณปิยะพงษ์	นายอำเภอแก่งคอย
2.คุณอิสริย์	ผู้แทนนายอำเภอมวกเหล็ก
3.คุณปรัชญา	ผู้แทนอุตสาหกรรมจังหวัดสระบุรี
4.คุณพจนา	ผู้แทน ผอ.สำนักงานทรัพยากรธรรมชาติและสิ่งแวดล้อม (สระบุรี)
5.คุณสมหมาย	นายกเทศมนตรีเมืองทับกวาง
6.คุณอำนาจ	ผู้แทนนายกองค์การบริหารส่วนตำบลมิตรภาพ
7.คุณเจตติง	นายกองค์การบริหารส่วนตำบลมวกเหล็ก
8.คุณกิตติยา	ผู้แทนพัฒนาการอำเภอแก่งคอย
9.คุณบันเทิง	พัฒนาการอำเภอมวกเหล็ก
10.คุณธรรมรงค์	ผู้แทนเกษตรอำเภอแก่งคอย
11.คุณปวรรพัสตร์	เกษตรอำเภอมวกเหล็ก
12.คุณจิตต์ศิริ	ผู้แทนสาธารณสุขอำเภอแก่งคอย
13.คุณประมาณ	สาธารณสุขอำเภอมวกเหล็ก
14.คุณศักดิ์ชัย	กำนันตำบลทับกวาง
15.คุณณัฐธยาน์	กำนันตำบลมิตรภาพ
16.คุณจิรเดช	กำนันตำบลมวกเหล็ก

คณะกรรมการ

1.คุณสมภาพ	รองผู้จัดการใหญ่ส่วนเหมือง	ประธาน
3.คุณสราวุธ	ผู้ช่วยผู้จัดการฝ่ายเหมือง	รองประธานที่ 2
4.คุณอิทธิพล	ผู้ช่วยผู้จัดการแผนกเหมือง	กรรมการและเลขานุการ
5.คุณวิบูลย์ศิริ	ผู้จัดการฝ่ายสำนักงานผู้บริหาร	กรรมการ
6.คุณพุทธพล	ผู้ช่วยผู้จัดการฝ่ายควบคุมคุณภาพ	กรรมการ
8.เจ้าอธิการปราโมทย์	เจ้าคณะตำบลมิตรภาพ	กรรมการ
9.พระครูกิตติสิลวิมล	เจ้าคณะตำบลมวกเหล็ก	กรรมการ
10.คุณบุญเชิด	ผู้ใหญ่บ้านหมู่ที่ 5 ต.ทับกวาง	กรรมการ
11.คุณบุญมี	ผู้ใหญ่บ้านหมู่ที่ 10 ต.ทับกวาง	กรรมการ
12.คุณวีระ	ผู้ใหญ่บ้านหมู่ที่ 1 ต.มิตรภาพ	กรรมการ
13.คุณมงคล	ผู้ใหญ่บ้านหมู่ที่ 2 ต.มิตรภาพ	กรรมการ
14.คุณธม	ผู้ใหญ่บ้านหมู่ที่ 3 ต.มิตรภาพ	กรรมการ
15.คุณมานพ	ผู้ใหญ่บ้านหมู่ที่ 4 ต.มิตรภาพ	กรรมการ
16.คุณสวริ่ง	ผู้ใหญ่บ้านหมู่ที่ 5 ต.มิตรภาพ	กรรมการ
17.คุณอาทิตย์	ผู้ใหญ่บ้านหมู่ที่ 6 ต.มิตรภาพ	กรรมการ
18.คุณกรภีกร	ผู้ใหญ่บ้านหมู่ที่ 7 ต.มิตรภาพ	กรรมการ
19.คุณปรมินทร์	ผู้ใหญ่บ้านหมู่ที่ 8 ต.มิตรภาพ	กรรมการ
20.คุณเทียม	ผู้ใหญ่บ้านหมู่ที่ 10 ต.มิตรภาพ	กรรมการ
21.คุณสกุล	ผู้ใหญ่บ้านหมู่ที่ 5 ต.มวกเหล็ก	กรรมการ
22.คุณบุญสิตา	ผู้ใหญ่บ้านหมู่ที่ 6 ต.มวกเหล็ก	กรรมการ
23.คุณสุวัธ	ผู้ใหญ่บ้านหมู่ที่ 13 ต.มวกเหล็ก	กรรมการ
24.คุณอมรินทร์	รักษาการผู้อำนวยการโรงเรียนบ้านซับบอน	กรรมการ
25.คุณศุจินธรา	ผู้แทนผู้อำนวยการโรงเรียนบ้านซับพริก	กรรมการ
26.คุณประสงค์	ผู้อำนวยการโรงเรียนบ้านเขาไม้แก้วียน	กรรมการ
27.คุณมงคลชัย	รักษาการผู้อำนวยการ รพ.สต.มิตรภาพ	กรรมการ
30.คุณอคเดช	ผู้อำนวยการ รพ.สต. หินลับ	กรรมการ
31.พล.อ.ต.ดร.พงศ์สันต์	ผู้แทนเจ้าอาวาสวัดป่าพระโหล่งสัตว์	กรรมการ

เริ่มประชุม เวลา 13.30 น.

- วาระที่ 1 เรื่องประธานแจ้งเพื่อทราบ
ประธานกล่าวต้อนรับคณะกรรมการมวลชนสัมพันธ์ และแจ้งว่าในการประชุมครั้งนี้เป็นการประชุมเพื่อพิจารณาโครงการของกองทุน Site A และ Site C2 โดยกลุ่มประธานบัตรของบริษัทฯ มีกลุ่มประธานบัตรอยู่ 3 กลุ่ม ได้แก่ Site A จำนวน 9 แปลง, Site C1 จำนวน 10 แปลง และ Site C2 จำนวน 8 แปลง
ประชุมครั้งต่อไปจะเป็นการพิจารณาโครงการของกองทุน Site C1

- วาระที่ 2 รับรองรายงานการประชุมครั้งที่ผ่านมา
ที่ประชุมมีมติรับรองรายงานการประชุมคณะกรรมการมวลชนสัมพันธ์ ครั้งที่ 1/2566
- วาระที่ 3 เรื่องเพื่อทราบ
คุณวิบูลย์ศิริ บุญพัฒน์ ได้แจ้งต่อที่ประชุมเรื่องภาพรวมการจัดสรรเงินกองทุนพัฒนาหมู่บ้านรอบพื้นที่
เหมืองแร่ และกองทุนเฝ้าระวังสุขภาพ Site A และ Site C2 โดยมีรายละเอียดดังตาราง

รายการ	พัฒนาหมู่บ้าน	เฝ้าระวังสุขภาพ	พัฒนาหมู่บ้าน	เฝ้าระวังสุขภาพ
	3,692,311.67	3,173,636.63	500,000.00	200,000.00
โครงการ CSR = 50 %	1,846,155.84	1,586,818.32	250,000.00	100,000.00
โครงการของชาวบ้าน = 50%	1,846,155.84	1,586,818.32	250,000.00	100,000.00

สัดส่วนการจัดสรรเงินกองทุนพัฒนาหมู่บ้านรอบพื้นที่เหมืองแร่ และกองทุนเฝ้าระวังสุขภาพ Site A และ Site C2 คำบลทับทรวง

ตำบล	หมู่	ชื่อ	พัฒนาหมู่บ้าน	เฝ้าระวังสุขภาพ	% ส่วนแบ่งเงิน	พัฒนาหมู่บ้าน	เฝ้าระวังสุขภาพ	% ส่วนแบ่งเงิน
ทับทรวง	1	บ้านป่าแดง (กำนัน)	28,402.40	24,412.59	10%	10,000.00	4,000.00	10%
	3	บ้านโพน						
	5	บ้านขี้ม่อน	492,308.22	423,151.55	25% + 15%			
	9	บ้านไร่						
	10	บ้านเก่าพัฒนา	28,402.40	24,412.59	10%	125,000.00	50,000.00	25%
		รวม	549,113.02	471,976.73		135,000.00	54,000.00	

สัดส่วนการจัดสรรเงินกองทุนพัฒนาหมู่บ้านรอบพื้นที่เหมืองแร่ และกองทุนเฝ้าระวังสุขภาพ Site A และ Site C2 คำบลมิตรภาพ

ตำบล	หมู่	ชื่อ	พัฒนาหมู่บ้าน	เฝ้าระวังสุขภาพ	% ส่วนแบ่งเงิน	พัฒนาหมู่บ้าน	เฝ้าระวังสุขภาพ	% ส่วนแบ่งเงิน
มิตรภาพ	1	บ้านเนินทราย	28,402.40	24,412.59	10%			
	2	บ้านต้นตะเคียน	28,402.40	24,412.59	10%	10,000.00	4,000.00	10%
	3	บ้านม่วงเหล็กโน				10,000.00	4,000.00	10%
	4	บ้านชัยพริก	28,402.40	24,412.59	10%	37,500.00	15,000.00	15%
	5	บ้านเขามะกอก	28,402.40	24,412.59	10%			
	6	บ้านอ่างหิน	492,308.22	423,151.55	25% + 15%			
	7	บ้านโพธิ์งาม	28,402.40	24,412.59	10%	37,500.00	15,000.00	15%
	8	บ้านคลองระบิง				10,000.00	4,000.00	10%
	9	บ้านเตี๋ยใหม่ (กำนัน)	28,402.40	24,412.59	10%	10,000.00	4,000.00	10%
	10	บ้านอวยศิริ	28,402.40	24,412.59	10%			
		รวม	691,125.00	594,039.68		115,000.00	45,000.00	

สัดส่วนการจัดสรรเงินกองทุนพัฒนาหมู่บ้านรอบพื้นที่เหมืองแร่ และกองทุนเฝ้าระวังสุขภาพ Site A และ Site C2 คำบลมวกเหล็ก

ตำบล	หมู่	ชื่อ	พัฒนาหมู่บ้าน	เฝ้าระวังสุขภาพ	% ส่วนแบ่งเงิน
มวกเหล็ก	5	บ้านหินลับ	492,308.22	423,151.55	25% + 15%
	6	บ้านชัยประดู่	28,402.40	24,412.59	10%
	7	บ้านหลังเขา (กำนัน)	28,402.40	24,412.59	10%
	12	บ้านเขาไม้เกียน	28,402.40	24,412.59	10%
	13	บ้านท่าเสา	28,402.40	24,412.59	10%
		รวม	605,917.81	520,801.91	

คุณอิทธิพล ชูรินทร์ แจ้งว่า ปัจจุบันมีโครงการที่นำเสนอเข้ามาเพื่อให้คณะกรรมการมวลชนสัมพันธ์พิจารณา จำนวน 80 โครงการ แบ่งเป็น

-โครงการของกองทุน Site A ประกอบด้วย

กองทุนพัฒนาหมู่บ้านรอบพื้นที่เหมืองแร่ จำนวน 32 โครงการ

- กองทุนเฝ้าระวังสุขภาพ จำนวน 17 โครงการ

-โครงการของกองทุน Site C2 ประกอบด้วย

-กองทุนพัฒนาหมู่บ้านรอบพื้นที่เหมืองแร่ จำนวน 22 โครงการ

- กองทุนเฝ้าระวังสุขภาพ จำนวน 9 โครงการ

มติที่ประชุม : รับทราบ

• วาระที่ 4 เรื่องผลการดำเนินงานของกองทุนและติดตามผลโครงการที่อนุมัติไปแล้ว

คุณอิทธิพล ชูรินทร์ แจ้งว่าเนื่องจากโครงการของกองทุนเป็นการจัดตั้งครั้งแรกทำให้ยังไม่มีโครงการที่ผ่านการดำเนินการ

มติที่ประชุม : รับทราบ

• วาระที่ 5 เรื่องเพื่อพิจารณา

สรุปโครงการกองทุนพัฒนาหมู่บ้าน SITE A ประจำปี 2566

ตำบล	หมู่ที่	ชื่อโครงการ	ผู้รับผิดชอบโครงการ	งบที่ขอ (บาท)	งบที่จัดสรรให้ (บาท)
ทับกวาง	9	ปฏิวัติงานป้องกันแก้ไขปัญหายาเสพติดเพื่อสร้างความเข้มแข็งในระดับหมู่บ้านชุมชน ต.ทับกวาง สถานที่ศูนย์สายตรวจประชาชนตำบลทับกวาง	นายศักดิ์ชัย (กำนัน ต.ทับกวาง)	28,400	28,402.40
	5	จ้างนักการภารโรง	นายสมรินทร์	120,000	492,308.22
	5	ก่อสร้างแผงกั้นป้องกันสิ่งพังบริเวณลำรางสาธารณะวัดชัยมงคล พร้อมปรับพื้นที่คอนกรีต	นายบุญเชิด (ผญ. หมู่ 5)	330,000	
	5	จัดซื้อเก้าอี้ประชุมและตู้เก็บเอกสารเพื่อสนับสนุนกิจกรรมอาสาสมัครสาธารณสุข	นางประนอม	40,000	
	10	ทำค้ำคางจำลอง	นางคำทอง ประธานชุมชนบ้านเก่าพัฒนา	28,402	28,402.40
รวม				548,802	549,113.62

มติที่ประชุม : อนุมัติ

สรุปโครงการกองทุนพัฒนาหมู่บ้าน SITE A ตำบลมิตรภาพ ประจำปี 2566

ตำบล	หมู่ที่	ชื่อโครงการ	ผู้รับผิดชอบโครงการ	งบที่ขอ (บาท)	งบที่จัดสรรให้ (บาท)
มิตรภาพ	1	ปรับปรุงภูมิทัศน์และสภาพแวดล้อม	นายวิระ (ผญ. หมู่ 1)	28,000	28,402.40
	2	โครงการซ่อมแซมอาคารอเนกประสงค์หมู่ที่ 2	นายมงคล (ผญ. หมู่ 2)	28,402.40	28,402.40
	4	ปรับปรุงพื้นที่และเท้านคอนกรีตศาลาธรรมสังเวช วัดประชาวิจิตร	นายมา.พ (ผญ. หมู่ 4)	28,402.40	28,402.40
	5	จัดซื้ออุปกรณ์ใช้ในอาคารอเนกประสงค์	นาย สรวิ (ผญ. หมู่ 5)	28,402.40	28,402.40
	6	ทำรางระบายน้ำเพื่อป้องกันน้ำท่วมและวางท่อ คล.	นายอาทิตย์ (ผญ. หมู่ 6)	492,308.22	492,308.22
	7	ต่อเติม อาคารอเนกประสงค์	นางกรกียร (ผญ. หมู่ 7)	28,402.40	28,402.40
	9	จัดซื้อโต๊ะและเก้าอี้สนาม	นางสาวณัฐธยานี (กำนัน ต.มิตรภาพ)	28,402.40	28,402.40
	10	จัดซื้อโต๊ะสนามและเครื่องใช้ในครัว	นายเพียร (ผญ. หมู่ 10)	28,402.40	28,402.40
	รวม			690,723	691,125.00

มติที่ประชุม : อนุมัติ

สรุปโครงการกองทุนพัฒนาหมู่บ้าน SITE A ตำบลมวกเหล็ก ประจำปี 2566

ตำบล	หมู่ที่	ชื่อโครงการ	ผู้รับผิดชอบโครงการ	งบที่ขอ (บาท)	งบที่จัดสรรให้ (บาท)
มวกเหล็ก	5	ปรับปรุงซ่อมแซมเขยื้อนใหญ่	นายสุก (ผญ. หมู่ 5)	492,308.00	492,308.22
	6	ขยายปรับปรุงซ่อมแซมประปาภายในหมู่บ้าน	นางบุญสิลา รัดติก (ผญ. หมู่ 6)	28,402.40	28,402.40
	7	ปรับปรุงศาลาประชาคม	นายจิระ (กำนัน ต.มวกเหล็ก)	28,402.40	28,402.40
	12	ปรับปรุงศาลาประชาคม	นางณัญญา (ผญ. หมู่ 12)	28,402.40	28,402.40
	13	ติดตั้งหลอดประหยัดไฟแบบ LED	นายสุริช (ผญ. หมู่ 13)	28,402.40	28,402.40
รวม				605,917.60	605,917.81

มติที่ประชุม : อนุมัติ

โครงการกองทุนเฝ้าระวังสุขภาพ SITE A ตำบลทับกวาง ประจำปี 2566

ตำบล	หมู่ที่	ชื่อโครงการ	ผู้รับผิดชอบโครงการ	งบที่ขอ (บาท)	งบที่จัดสรรให้ (บาท)
ทับกวาง	9	ขับไล่ปลัดขันธ์ สวมหมวกนิรภัย	นายศักดิ์ชัย (กำนัน ต.ทับกวาง)	24,400.00	24,412.59
	5	อาหารเช้า รร.บ้านวังบอน	นาย อมรินทร์	80,000.00	423,151.55
	5	ก่อสร้างระบบประปาหมู่บ้านแบบบาดาลขนาดเล็กบริเวณหน้าบ้านประธานชุมชน	นายบุญเกิด (ผญ.หมู่ 5)	340,000.00	
	10	แจกถุงเท้าเพื่อช่วยบรรเทาความเดือดร้อน	นายบุญมี (ผญ. หมู่ 10)	24,412.59	24,412.59
รวม				468,812.59	471,976.73

มติที่ประชุม : อนุมัติ

โครงการกองทุนเฝ้าระวังสุขภาพ SITE A ตำบลมิตรภาพ ประจำปี 2566

ตำบล	หมู่ที่	ชื่อโครงการ	ผู้รับผิดชอบโครงการ	งบที่ขอ (บาท)	งบที่จัดสรรให้ (บาท)
มิตรภาพ	1	จัดซื้อชุดปฏิบัติงานให้ อสม.	นายวีระ (ผญ. หมู่ 1)	24,412.59	24,412.59
	2	จัดซื้ออุปกรณ์ตรวจสุขภาพประจำชุมชนบ้านคันตะเคียน	นายมงคล (ผญ. หมู่ 2)	24,412.59	24,412.59
	4	จัดซื้ออุปกรณ์ตรวจสุขภาพประจำชุมชนบ้านท่าเหริก	นายมานพ (ผญ. หมู่ 4)	24,412.59	24,412.59
	5	จัดซื้อเครื่องมือสาธารณสุข (เบื่องดัน)	นายสรวง (ผญ. หมู่ 5)	24,412.59	24,412.59
	6	ก่อสร้างสนามฟุตบอลขนาด 7 คน พื้นที่มาตรฐาน 33x53 ตรม.	นายอาทิตย์ (ผญ. หมู่ 6)	423,151.55	423,151.55
	7	สนับสนุนใจ จัดม็อบโรคขาดสารไอโคติน	นางกรวิธ (ผญ. หมู่ 7)	24,412.59	24,412.59
	9	จัดซื้อชุดยาลาสมีครสำหรับดูแลสุขภาพประจำหมู่บ้าน(อสม.)และจัดซื้ออุปกรณ์สำหรับสุขภาพ	นางสาวณัฐธยานี (กำนันตำบลมิตรภาพ)	24,412.59	24,412.59
	10	จัดซื้อเครื่องมือสาธารณสุข (เบื่องดัน)	นายเทียม (ผญ.หมู่ 10)	24,412.59	24,412.59
	รวม			594,039.68	594,039.68

มติที่ประชุม : อนุมัติ

โครงการกองทุนเฝ้าระวังสุขภาพ SITE A ตำบลมวกเหล็ก ประจำปี 2566

ตำบล	หมู่ที่	ชื่อโครงการ	ผู้รับผิดชอบโครงการ	งบที่ขอ (บาท)	งบที่จัดสรรให้ (บาท)
มวกเหล็ก	5	ตรวจสอบความปลอดภัยให้กับผู้มีปัญหาทางด้านการจราจร	นายอนุชา (สข.ผญ.หมู่ 5)	423,150.00	423,151.55
	6	เฝ้าระวังสุขภาพผู้ป่วยเรื้อรังและป้องกันฝุ่น PM2.5	นายสกลใจ ประธาน อสม.	24,412.59	24,412.59
	7	ส่งเสริมสุขภาพโรงเรียนบ้านหลั่งเขา	นส.ณัฐกัญธิยัง	24,412.59	24,412.59
	12	เฝ้าระวังสุขภาพผู้ป่วยเรื้อรังและป้องกันฝุ่น PM2.5	นางเบญจมาศ (ผญ.หมู่ 12)	24,412.59	24,412.59
	13	เชื่อมแลริมฟลั่งผู้ป่วยติดเตียงและผู้พิการ	นายสุริยา (ผญ. หมู่ 13)	24,412.59	24,412.59
	รวม			520,800.36	520,801.91

มติที่ประชุม : อนุมัติ

โครงการกองทุนพัฒนาหมู่บ้านรอบพื้นที่เหมืองแร่ Site C2

และโครงการกองทุนเฝ้าระวังสุขภาพ Site C2

โครงการกองทุนพัฒนาหมู่บ้าน SITE C2 ตำบลทับกวาง ประจำปี 2566

ตำบล	หมู่ที่	ชื่อโครงการ	ผู้รับผิดชอบโครงการ	งบที่ขอ (บาท)	งบที่จัดสรรให้ (บาท)
ทับกวาง	9	ปฏิบัติงานป้องกันแก้ไขปัญหาด้านสุขภาพเพื่อสร้างความเข้มแข็งในระดับหมู่บ้านชุมชน ต.ทับกวาง สถานที่ศูนย์สุขภาพตรวจประชาชนตำบลทับกวาง	นายศักดิ์ชัย (กำนัน ต.ทับกวาง)	10,000.00	10,000.00
	10	ทำถังควาจำลอง	นางคำทอง ประธานชุมชนบ้านฉั่วพัฒนา	21,598.00	125,000.00
	10	ทำร้านค้าชุมชน	นางสายพิน กรรมการหมู่บ้าน	103,402.00	
รวม				135,000.00	135,000.00

มติที่ประชุม : อนุมัติ

โครงการกองทุนพัฒนาหมู่บ้าน SITE C2 ตำบลมิตรภาพประจำปี 2566

ตำบล	หมู่ที่	ชื่อโครงการ	ผู้รับผิดชอบโครงการ	งบที่ขอ (บาท)	งบที่จัดสรรให้ (บาท)
มิตรภาพ	2	โครงการซ่อมแซมอาคารเรียน ประสงค์หมู่ที่ 2	นายมงคล [REDACTED] (ผญ. หมู่ 2)	10,000.00	10,000.00
	3	จัดทำป้ายบอกแหล่งทาง ที่ทำการ ปกครองหมู่บ้านมวกเหล็กโม	นายสม [REDACTED] (ผญ. หมู่ 3)	10,000.00	10,000.00
	4	ปรับปรุงพื้นที่และเหลานคอนกรีต ศาลาธรรมสังเวย วัดประชาวิจิตร	นายมานพ [REDACTED] (ผญ. หมู่ 4)	37,500.00	37,500.00
	7	ต่อเติม อาคารเรียนประสงค์	นางกรวิชัย [REDACTED]	37,500.00	37,500.00
	8	ซ่อมแซมเครื่องกรองน้ำในโรงเรียน นิคมสร้างตนเองเอียงโคม (น้ำดื่มดี มีผลต่อสุขภาพ)	นางยุริ [REDACTED] (มอ.ร. นิคมสร้างตนเอง เอียงโคม)	10,000.00	10,000.00
	9	จัดซื้อข้าวสารและถั่วคั่วอาหาร สดนเลส เพื่อให้ในชุมชน	นางสาวณัฐธยานี [REDACTED] (กำนัน ต.มิตรภาพ)	10,000.00	10,000.00
		รวม		115,000.00	115,000.00

มติที่ประชุม : อนุมัติ

โครงการกองทุนเฝ้าระวังสุขภาพ SITE C2 ตำบลทับกวาง ประจำปี 2566

ตำบล	หมู่ที่	ชื่อโครงการ	ผู้รับผิดชอบโครงการ	งบที่ขอ (บาท)	งบที่จัดสรรให้ (บาท)
ทับกวาง	9	ขับไล่ปลวกด้วย ลวมน้ำมันบริเวณ ศูนย์สายตรวจประชาชน ต.ทับกวาง	นายศักดิ์ชัย [REDACTED] (กำนัน ต.ทับกวาง)	4,000.00	4,000.00
	10	แจกถุงยังชีพ เพื่อช่วยบรรเทา ความเดือดร้อน	นายบุญมี [REDACTED] (ผญ. หมู่ 10)	49,912.59	50,000.00
		รวม		53,912.59	54,000.00

มติที่ประชุม : อนุมัติ

โครงการกองทุนเฝ้าระวังสุขภาพ SITE C2 ตำบลมิตรภาพ ประจำปี 2566

ตำบล	หมู่ที่	ชื่อโครงการ	ผู้รับผิดชอบโครงการ	งบที่ขอ (บาท)	งบที่จัดสรรให้ (บาท)
มิตรภาพ	2	จัดซื้ออุปกรณ์ตรวจสุขภาพประจำ ชุมชนบ้านต้นตะเคียน	นายมงคล [REDACTED] (ผญ. หมู่ 2)	4,000.00	4,000.00
	3	จัดซื้อวัสดุอุปกรณ์ตัดแยก โรคความดันโลหิตสูงและเบาหวาน ในชุมชน	นางภาสินี [REDACTED] (อสม. หมู่ 3)	3,991.00	4,000.00
	4	จัดซื้ออุปกรณ์ตรวจสุขภาพประจำ ชุมชนบ้านซับพริก	นายมานพ [REDACTED] (ผญ. หมู่ 4)	15,000.00	15,000.00
	7	อสม.ร่วมใจ ขจัดภัยโรคขาดสาร ไอโอดีน	นายสมบุญ [REDACTED] ประธาน อสม.	15,000.00	15,000.00
	8	จัดซื้ออุปกรณ์ตรวจสุขภาพประจำ หมู่บ้านคลองระบอง	นายปรมินทร์ [REDACTED] (ผญ. หมู่ 8)	4,000.00	4,000.00
	9	จัดซื้อชุดยาสามัญครัวเรือน ประจำหมู่บ้าน(อสม.)และจัดซื้อ อุปกรณ์สำหรับสุขภาพ	นางสาวณัฐธยานี [REDACTED] (กำนัน ต.มิตรภาพ)	4,000.00	4,000.00
		รวม		45,991.00	46,000.00

มติที่ประชุม : อนุมัติ

โครงการกองทุนพัฒนาหมู่บ้านรอบพื้นที่เหมืองแร่ Site A (CSR แผนกประชาสัมพันธ์) ประจำปี 2566

ลำดับที่	ชื่อโครงการ	ผู้รับผิดชอบโครงการ	งบข้อ (บาท)	งบจัดสรรให้ (บาท)
				1,846,155.84
1	กิจกรรมประจักษ์คุณคุณธรรม 2 คติ 2 ปี	เกรียงไกร [REDACTED]	503,000	
2	โครงการเยี่ยมเยียนที่โรงเรียนกาฬารังษี (วัดบูรพา) (2006 - 2008)		30,000	
3	โครงการสนับสนุนให้มีระเบียบสังคมในโรงเรียนวัดป่า ในชุมชน เพื่อป้องกันมิให้โรงเรียนวัดป่า ของภาคนี้เจริญก้าวหน้า	พริ้ง [REDACTED]	550,155.84	
4	โครงการส่งเสริมสนับสนุนให้โรงเรียนวัดป่า ของภาคนี้เจริญก้าวหน้า		50,000	
5	โครงการปลูกต้นไม้และบำรุงรักษาต้นไม้ในบริเวณ โรงเรียนวัดป่าโคกสูง เพื่อรักษาต้นไม้ให้ยืนต้นไม่ตาย	เกรียงไกร [REDACTED]	60,000	
6	โครงการส่งเสริมสนับสนุนให้โรงเรียนวัดป่าโคกสูง มีระเบียบสังคมในโรงเรียนวัดป่าโคกสูง และให้การสนับสนุนให้โรงเรียนวัดป่าโคกสูง จัดการงานด้านสังคมในโรงเรียนวัดป่าโคกสูง	จิราพร [REDACTED]	50,000	
7	โครงการจัดตั้งโรงเรียนวัดป่าโคกสูง ในชุมชน (วัดป่าโคกสูง)	ชลลดา [REDACTED]	90,000	
8	โครงการมีส่วนร่วมในกิจกรรมบริการสาธารณะ การส่งเสริมการศึกษา และการทำบุญ วัดป่าโคกสูง วัดป่าโคกสูง วัดป่าโคกสูง วัดป่าโคกสูง วัดป่าโคกสูง วัดป่าโคกสูง วัดป่าโคกสูง วัดป่าโคกสูง วัดป่าโคกสูง วัดป่าโคกสูง วัดป่าโคกสูง วัดป่าโคกสูง	จตุรนต์ [REDACTED]	450,000	
9	โครงการช่วยเหลือผู้ด้อยโอกาสในโรงเรียนวัดป่าโคกสูง และโรงเรียนวัดป่าโคกสูง วัดป่าโคกสูง วัดป่าโคกสูง วัดป่าโคกสูง วัดป่าโคกสูง วัดป่าโคกสูง วัดป่าโคกสูง วัดป่าโคกสูง วัดป่าโคกสูง วัดป่าโคกสูง วัดป่าโคกสูง	จิราพร [REDACTED]	70,000	
10	โครงการจัดตั้งโรงเรียนวัดป่าโคกสูง และโรงเรียนวัดป่าโคกสูง วัดป่าโคกสูง วัดป่าโคกสูง วัดป่าโคกสูง วัดป่าโคกสูง วัดป่าโคกสูง วัดป่าโคกสูง วัดป่าโคกสูง วัดป่าโคกสูง วัดป่าโคกสูง วัดป่าโคกสูง	จุฬารัตน์ [REDACTED]	30,000	
11	โครงการจัดตั้งโรงเรียนวัดป่าโคกสูง และโรงเรียนวัดป่าโคกสูง วัดป่าโคกสูง วัดป่าโคกสูง วัดป่าโคกสูง วัดป่าโคกสูง วัดป่าโคกสูง วัดป่าโคกสูง วัดป่าโคกสูง วัดป่าโคกสูง วัดป่าโคกสูง วัดป่าโคกสูง		50,000	
12	โครงการจัดตั้งโรงเรียนวัดป่าโคกสูง และโรงเรียนวัดป่าโคกสูง วัดป่าโคกสูง วัดป่าโคกสูง วัดป่าโคกสูง วัดป่าโคกสูง วัดป่าโคกสูง วัดป่าโคกสูง วัดป่าโคกสูง วัดป่าโคกสูง วัดป่าโคกสูง วัดป่าโคกสูง		50,000	
13	โครงการจัดตั้งโรงเรียนวัดป่าโคกสูง และโรงเรียนวัดป่าโคกสูง วัดป่าโคกสูง วัดป่าโคกสูง วัดป่าโคกสูง วัดป่าโคกสูง วัดป่าโคกสูง วัดป่าโคกสูง วัดป่าโคกสูง วัดป่าโคกสูง วัดป่าโคกสูง วัดป่าโคกสูง	เกรียงไกร [REDACTED]	100,000	

มติที่ประชุม : อนุมัติ

โครงการกองทุนเพื่อรางวัลสุขภาพ Site A (CSR แผนกประชาสัมพันธ์) ประจำปี 2566

ลำดับที่	ชื่อโครงการ	ผู้รับผิดชอบโครงการ	งบที่ขอ (บาท)	งบที่จัดสรรได้ (บาท)
1	กองทุนการวิจัยสุขภาพประชาชน	นางจางสุรนต์	1,586,818.32	1,586,818.32
			1,586,818.32	1,586,818.32

มติที่ประชุม : อนุมัติ

โครงการกองทุนพัฒนาบ้านรอบพื้นที่เหมืองแร่ Site C2 (CSR แผนกประชาสัมพันธ์) ประจำปี 2566

ลำดับที่	ชื่อโครงการ	ผู้รับผิดชอบโครงการ	งบเพื่อ (บาท)	งบที่จัดสรรให้ (บาท)
				250,000
1	กิจกรรมประชุมคณะกรรมการ 2 ครั้ง/ปี		90,000	
2	โครงการเยี่ยมชมกิจกรรมการทำหมัน (Open House)	เจริญใจ	15,000	
3	โครงการส่วนร่วมสนับสนุนกิจกรรมต่างๆ ของสถานวิจัยที่บวรา ๓. ทรัพยากร วิทยาลัยนครราชสีมา	พจิรา	20,000	
4	โครงการปลูกต้นไม้และบำรุงรักษาต้นไม้ภายในบริเวณ ๓.10-วันกล้ากล้า	เจริญใจ	15,000	
5	โครงการช่วยสร้างชุมชนให้เป็นผู้นำในการอนุรักษ์ทรัพยากรธรรมชาติอย่างยั่งยืน เพื่อร่วมกันกำหนดแผนงานและแผนงานในการฟื้นฟูสภาพพื้นที่ทางทิศใต้ และให้การสนับสนุนวัสดุอุปกรณ์ หรืองบประมาณตามความเหมาะสมในการ จัดสร้างเขายน้ำล้นตามแนวทิวเขาไม่มีข้อจำกัด	จิตติยา	10,000	
6	โครงการติดตั้งไฟส่องสว่างเป็นช่วงกลางคืน ตามแนวรั้วทางสัญจรภายใน ชุมชน (โต้งเขล)	จิตติยา	40,000	
7	โครงการมีส่วนร่วมในกิจกรรมบริการต่างๆ ของชุมชนใกล้เคียง เช่น การก่อสร้างสาธารณูปโภค การส่งเสริมการศึกษา และการทำบุญบำรุง ศักดิ์บดินธรรม ด้านสาธารณูปโภค เช่น น้ำดื่ม น้ำใช้ตลอดจนช่วยเหลือในความ ขาดแคลน อาทิ เครื่องอุปโภคบริโภค และเครื่องอุปโภคบริโภค (ทำถังขยะเปียก)	จารุณดี	20,000	
8	โครงการช่วยเหลือสนับสนุนในเรื่องน้ำเพื่อการอุปโภคบริโภคของชุมชน โดยรอบพื้นที่โครงการ เช่น จัดหาแหล่งน้ำเพิ่มเติมจากเดิม จัดการระบบ สักน้ำ/ เก็บน้ำให้อุปโภคบริโภค รวมถึงดูแลว่าอุปโภคในช่วงที่ขาดแคลน เป็นต้น (นางาม ศพ. น้ำประปาสูบน้ำจาก)		10,000	
9	โครงการจัดทำป้ายประชาสัมพันธ์ส่งเสริมสุขภาพเกี่ยวกับอนามัยการ การ, ประสานกับหน่วยงานป้องกันและแก้ไขผลกระทบด้านคุณภาพอากาศ และ และส่งเสริมสุขภาพอนามัย และสุขภาพอนามัยและการควบคุม, ประสานกับศูนย์ ข้อมูลเกี่ยวกับการปฏิบัติมาตรการป้องกันและแก้ไขผลกระทบสิ่งแวดล้อมให้ ประชาชน 14 หมู่บ้าน ในพื้นที่ 5 กิโลเมตร		10,000	
10	โครงการจัดทำคู่มือความรู้ในการปฏิบัติงานและประชาสัมพันธ์ให้ทันยุคสมัยของสังคม และ สักน้ำป่า โดยเฉพาะอย่างยิ่งสำหรับผู้ดูแลพื้นที่สาธารณะในพื้นที่ซึ่งมีสิ่งของที่จะ ได้รับจากการกระทำเพื่อลด การดูแลรักษาป่าไม้และสัตว์ป่า	จุฬานันท์	10,000	
11	โครงการจัดทำป้ายบอกทางแหล่งและป้ายคำบรรยาย อธิบายประวัติความเป็นมา ลักษณะของป่าและสิ่งปลูกสร้างและสิ่งปลูกสร้างในแหล่ง ป่าชุมชน และที่อยู่ใกล้เคียง		10,000	
12	โครงการพัฒนาภาคความรู้และข้อมูลชุมชน และพัฒนาระบบสารสนเทศ ด้านการ เช่น ประปา, ไฟฟ้า, การระบายน้ำ, การป้องกันน้ำท่วม, การป้องกันดินถล่ม, การจัดการขยะ, การป้องกันอัคคีภัย ฯลฯ สื่อสารให้ชุมชน, มัคคุเทศก์, ชุมชน	เจริญใจ	20,000	
			220,000	250,000

มติที่ประชุม : อนุมัติ

โครงการกองทุนเพื่อระวังสุขภาพ Site A (CSR แผนกประชาสัมพันธ์) ประจำปี 2566

ลำดับที่	ชื่อโครงการ	ผู้รับผิดชอบโครงการ	งบที่ขอ (บาท)	งบที่จัดสรรให้ (บาท)
1	กองทุนเพื่อรางวัลสุขภาพประชาชน	นายจาตุรนต์	100,000	100,000
			100,000	100,000

มติที่ประชุม : อนุมัติ

- วาระที่ 6 เรื่องบัญชีและการเงิน

คุณอิทธิพล ชูรินทร์ แจ้งว่า โครงการกองทุนพัฒนาหมู่บ้านรอบพื้นที่เหมืองแร่ และกองทุนเฝ้าระวังสุขภาพ Site A มียอดเงินคงเหลือ ณ ปัจจุบัน (22 พฤษภาคม 2566) ดังนี้

- กองทุนพัฒนาหมู่บ้านรอบพื้นที่เหมืองแร่ Site A มีเงินคงเหลือ 3,659,311.67 บาท
- กองทุนเฝ้าระวังสุขภาพ Site A มีเงินคงเหลือ 3,173,636.63 บาท

โครงการกองทุนพัฒนาหมู่บ้านรอบพื้นที่เหมืองแร่ และกองทุนเผื่อารังสุขภาพ Site C2 มียอดเงิน คงเหลือ ณ ปัจจุบัน (22 พฤษภาคม 2566) ดังนี้

- กองทุนพัฒนาหมู่บ้านรอบพื้นที่เมืองแร่ Site C2 มีเงินคงเหลือ 470,000 บาท
- กองทุนเผื่อารวังสุขภาพ Site C2 มีเงินคงเหลือ 200,000 บาท

คุณอิทธิพล ชูรินทร์ เสนอที่ประชุม ขอมติอนุมัติจ่าย ค่าเบี้ยประชุมของคณะที่ปรึกษา และ คณะกรรมการมวลงชนสัมพันธ์

- ค่าเบี้ยประชุมของคณะที่ปรึกษา และคณะกรรมการมวลงนสัมพันธ Site A จำนวน 33,000 บาท
- ค่าเบี้ยประชุมของคณะที่ปรึกษา และคณะกรรมการมวลงนสัมพันธ Site C2 จำนวน 30,000 บาท

มติที่ประชุม : อนุมัติ

• วาระที่ 7 เรื่องอื่นๆ (ถ้ามี)

คุณวิบูลย์ศิริ บุญพัฒน์ แจ้งต่อที่ประชุมว่าทางกองทุนจะทำการโอนเงินเข้าสู่บัญชีกองทุนในแต่ละตำบลตามโครงการที่ได้รับการอนุมัติ ประมาณเดือนมิถุนายน 2566 และโดยให้แต่ละตำบลเปิดบัญชีชื่อดังต่อไปนี้

-กองทุนพัฒนาหมู่บ้านรอบพื้นที่เหมืองแร่ Site A ตำบล.....

-กองทุนเฝ้าระวังสุขภาพ Site A ตำบล.....

-กองทุนพัฒนาหมู่บ้านรอบพื้นที่เหมืองแร่ Site C2 ตำบล.....

-กองทุนเฝ้าระวังสุขภาพ Site C2 ตำบล.....

คุณอิทธิพล ชูรินทร์ แจ้งว่าให้แต่ละโครงการที่ได้รับอนุมัติ นำเสนอผลการดำเนินงานแล้วภายในเดือนมีนาคม 2567 พร้อมกับการนำเสนอโครงการในปีต่อไป

คุณวิบูลย์ศิริ บุญพัฒน์ แจ้งว่า หลังจากดำเนินโครงการแล้วเสร็จให้จัดทำป้ายประชาสัมพันธ์โครงการที่ดำเนินการ ดังนี้

โครงการ.....
งบประมาณ.....
ได้รับการสนับสนุนประมาณจาก
กองทุน.....ประจำปี.....
บริษัท ทีพีไอ โพลีน จำกัด (มหาชน)

คุณอิทธิพล ชูรินทร์ แจ้งว่าตามที่ทีมงานเลขานุการได้ตรวจสอบเอกสารโครงการที่นำเสนอเข้ามาพบว่ามีเอกสารที่ไม่ครบถ้วน คือ ยังขาดบันทึกการประชุมประชาคมหมู่บ้าน ในบางหมู่บ้าน และบันทึกการประชุมคณะอนุกรรมการระดับตำบลที่พิจารณาโครงการ โดยทีมเลขานุการจะทำหนังสือแจ้งไปในแต่ละโครงการว่ายังขาดเอกสารอะไรบ้าง เพื่อให้ส่งเอกสารให้ครบถ้วนตามระเบียบของกองทุน

คุณเจตเจ็ ขำพลอย สอบถามว่าเนื่องจากในเขตตำบลมวกเหล็กมีผู้วัยติดเตียง และผู้สูงอายุอยู่ค่อนข้างมาก จะขอให้จัดสรรงบกองทุนไปดูแลเรื่องเวชภัณฑ์ งบประมาณ 50,000-60,000 บาท ได้หรือไม่

ประธานแจ้งว่าเนื่องจากระเบียบในการนำเสนอโครงการตามวาระที่ 4 ของการประชุมครั้งที่ 1/2566 จะต้องมีการประชุมประชาคมหมู่บ้าน มีการประชุมคณะอนุกรรมการระดับตำบล แล้วจึงจะนำเสนอโครงการมาพิจารณาในที่ประชุมคณะกรรมการมวลชนสัมพันธ์ชุดใหญ่ได้

คุณเอกเดช เขียนวงศ์ แจ้งว่าในตำบลมวกเหล็ก คาบเกี่ยวอยู่ 4 หมู่บ้าน ซึ่งได้รับการจัดสรรงบประมาณกองทุนที่แตกต่างกัน ซึ่งผมเองก็อยู่หมู่ 12 ได้รับจัดสรรงบประมาณเพียงสองหมื่นกว่าบาท จึงให้หมู่บ้านเขียนโครงการเข้ามา ซึ่งก็เป็นโครงการที่เกี่ยวข้องกับการจัดซื้อเวชภัณฑ์ ทำให้ไม่สามารถที่จะเขียนโครงการเพื่อใช้ทั้งตำบลไม่ได้ และเงื่อนไขในการใช้งบประมาณคือหมู่บ้านที่อยู่ในรัศมี 5 กิโลเมตร เท่านั้น

คุณสกุล ยะธาตุ แจ้งว่าการจัดสรรงบประมาณกองทุนเหมืองแร่ตามระเบียบนั้นถูกต้องแล้ว โดยใช้งบประมาณดูแลเฉพาะหมู่บ้านในรัศมี 5 กิโลเมตรรอบโครงการเท่านั้น ผมแนะนำให้ท่านนายกเขียนขอโครงการจากกองทุนโรงไฟฟ้า 3 โดยงบประมาณที่จัดสรรให้บ้านหินลับสี่แสนกว่าบาท ได้มีการแบ่งเงินเป็น 2 ส่วน คือให้ รพ.สต. จำนวนสองแสนห้าหมื่นบาท ที่เหลือก็จะนำไปตรวจสายตา ตัดแว่น และจัดซื้อเครื่องออกกำลังกายติดตั้งที่ศาลากองทุนหมู่บ้านบ้านหินลับ

คุณวิบูลย์ศิริ บุญพัฒน์ แจ้งว่าเนื่องจากระเบียบกองทุนได้กำหนดให้จัดสรรงบประมาณให้กับหมู่บ้านที่อยู่ในรัศมีรอบพื้นที่โครงการเท่านั้น ไม่ได้จัดสรรให้ทั้งตำบล

คุณบุญเชิด กวางเจริญ สอบถาม 2 ประเด็น

1.ถ้านำเสนอโครงการมาใช้งบประมาณน้อยกว่างบประมาณที่กองทุนจัดสรรให้ ทางกองทุนจะอนุมัติงบกองทุนตามยอดเงินไหม

2.โครงการเฝ้าระวังสุขภาพของตำบลทับกวาง เนื่องจากจะต้องมี ผอ.รพ.สต.เป็นที่ปรึกษาโครงการ และ ผอ.รพ.สต.ไม่ขึ้นต่อเป็นที่ปรึกษาโครงการ จะมีทางออกแบบไหนได้บ้าง

คุณอิทธิพล ชูรินทร์ ตอบข้อ 1 กองทุนจะจัดสรรเงินให้ตามงบประมาณที่โครงการขอมา ส่วนเงินที่เหลือจะสมทบไปเป็นยอดเงินรวมเพิ่มจัดสรรใหม่ในปีต่อไป

ประธาน ตอบข้อที่ 2 ตามระเบียบในการนำเสนอโครงการตามวาระที่ 4 ของการประชุมครั้งที่ 1/2566 โครงการของกองทุนเฝ้าระวังสุขภาพจะต้องมีทำโครงการและผ่านการรับรองจาก ผอ.รพ.สต.

คุณศักดิ์ชัย ภาชี แจ้งว่าในกรณีที่เกิดปัญหากับโครงการของกองทุนเฝ้าระวังสุขภาพในตำบลทับกวางนั้น อาจจะเป็นการสื่อสารที่คลาดเคลื่อนกันระหว่างผู้นำชุมชน และผอ.รพ.สต. ผมขอรับเรื่องนำไปพูดคุยประสานงานเพื่อแก้ไขปัญหาต่อไป

คุณสกุล ยะธาตุ สอบถามในที่ประชุมว่าการเปิดบัญชีกองทุนตำบล ได้เินทำการเปิดที่ธนาคารกรุงศรีอยุธยา ทางธนาคารแจ้งว่าต้องมีบันทึกการประชุม ต้องมีการรับรองจากบริษัท ซึ่งขั้นตอนค่อนข้างยุ่งยาก

คุณวิบูลย์ศิริ บุญพัฒน์ แนะนำให้ไปเปิดบัญชีที่ธนาคารออมสิน สาขาแก่งคอย เนื่องจากสาขาดังกล่าว
ได้มีการเปิดบัญชีกองทุนต่างๆจำนวนมาก เจ้าหน้าที่มีความเชี่ยวชาญในการเปิดบัญชีกองทุนมากกว่า

ประธาน เน้นย้ำให้โครงการที่จะนำเสนอเข้ามาเพื่อของบกองทุนให้ยึดตามระเบียบการนำเสนอของ
โครงการ ในวาระที่ 4 ของการประชุมครั้งที่ 1/2566

คุณปิยะพงษ์ บุญส่ง นายอำเภอแก่งคอย เห็นด้วยกับประธานในเรื่องระเบียบการนำเสนอโครงการ
ควรปฏิบัติตามระเบียบของกองทุน ส่วนการนำเสนอโครงการโดยคณะกรรมการซึ่งเป็นผู้นำชุมชนอยู่แล้ว จึงรู้
ว่าจะนำเสนอโครงการอะไรที่เป็นประโยชน์กับหมู่บ้าน ส่วนเรื่องปัญหาในตำบลทับกวาง ก็ให้ผู้นำชุมชน
แก้ปัญหา โดยกำหนดเป็นผู้ประสานงาน

ปิดประชุม เวลา 14.30 น.



.....ผู้บันทึกการประชุม

(นายอิทธิพล ชูรินทร์)



.....ผู้ตรวจบันทึกการประชุม

(นายสรายุธ ธรรมบุญญา)



.....ผู้รับรองบันทึกการประชุม

(นายสมภพ เทพพานิช)

ภาคผนวก จ-3
กองทุนพัฒนาหมู่บ้านรอบพื้นที่เหมืองแร่



สมุดฝากเงินออมสิน

ข้อกำหนดการฝากและถอนเงิน

1. ผู้ฝากยอมรับปฏิบัติตาม หลักเกณฑ์และวิธีการฝากถอนเงินของธนาคารออมสินที่มีใช้อยู่ ณ วันฝาก และที่จะมีขึ้นภายหลัง
2. ผู้ฝากจะได้รับดอกเบี้ยตามที่ธนาคารออมสินประกาศกำหนด
3. สมุดฝากเงินนี้เป็นเพียงสมุดคู่บัญชีเท่านั้น ยังถือไม่ได้ว่ายอดเงินฝากคงเหลือในสมุดฝากเงินนี้ถูกต้อง จนกว่าจะได้ตรวจสอบตรงกับบัญชีของธนาคารออมสินแล้ว
4. สมุดฝากเงินนี้ผู้ฝากต้องเก็บไว้ในที่ปลอดภัย หากสูญหายผู้ฝากต้องรีบแจ้งให้ธนาคารออมสินสาขาที่ระบุชื่อไว้ในสมุดฝากเงินทราบทันที
5. ผู้ฝากจะฝาก-ถอนเงินต่างสาขาได้ตามหลักเกณฑ์ของธนาคารออมสิน และโปรดนำบัตรประจำตัวที่ส่วนราชการหรือรัฐวิสาหกิจเป็นผู้ออกให้ไปแสดงเป็นหลักฐานด้วย
6. กรณีบัญชีเงินฝากไม่เคลื่อนไหวและมียอดเงินฝากต่ำกว่าเกณฑ์ที่กำหนด ธนาคารออมสินจะคิดค่าธรรมเนียมการรักษาบัญชีโดยหักจากยอดเงินฝากคงเหลือตามอัตราและหลักเกณฑ์ที่ธนาคารออมสินประกาศกำหนด



ธนาคาร

ออมสิน

Government Savings Bank

บัญชีเงินฝากเพื่อเรียก

สาขา Branch

0163 สาขาแก่งคอย

บัญชีเลขที่ Account Number



ชื่อผู้ฝาก Depositor Name

บริษัท ทีทีไอ โพลีน จำกัด (มหาชน) (กองทุนพัฒนาหมู่บ้านรอบพื้นที่เหมืองแร่ Site A)

สมุดหมายเลข
Serial No.



02/03/64	B/F			*****0.00	4301128	1
02/03/64	PPSDTR		500,000.00	*****500,000.00	919032	2
30/06/64	IIPS		207.19	*****500,207.19	9400	3
30/06/64	TAX	2.07		*****500,205.12	9400	4
31/12/64	IIPS		315.20	*****500,520.32	9400	5
31/12/64	TAX	3.15		*****500,517.17	9400	6
30/05/65	SDCK		2,689,000.00	*****3,189,517.17	6010469	7
30/06/65	IIPS		604.94	*****3,190,122.11	9400	8
30/06/65	TAX	6.05		*****3,190,116.06	9400	9
31/12/65	IIPS		2,217.79	*****3,192,333.85	9400	10
31/12/65	TAX	22.18		*****3,192,311.67	9400	11

25/01/66	SDCK		500,000.00	*****3,692,311.67	6019938	12
03/02/66	SWCA	33,000.00		*****3,659,311.67	6021669	13
28/06/66	SDCK		4,548,000.00	*****8,207,311.67	6021669	14

สมุดหมายเลข
Serial No.

คำย่อ	SDCA SSDCA	ฝากเงินสด Cash Deposit	SWCA SSWCA	ถอนเงินสด Cash Withdrawal	SDCK SSDCK	ฝากเช็ค Cheque Deposit	EMRSA EMRSSA	เช็คคืน Cheque Returned
Abbreviation	IIPS	ดอกเบี้ย Interest	SDTR	ฝากด้วยการโอน Deposit by Transferring	SWTR	ถอนด้วยการโอน Withdrawal by Transferring	CRT	รวมรายการฝาก Total Deposits
	TAX	ภาษี Tax	SSDTR		SSWTR		DBT	รวมรายการถอน Total Withdrawals

บันทึกการประชุมคณะกรรมการมูลนิธิ Site A และ Site C2

ครั้งที่ 2/2566

ของ บริษัท ทีพีโอ โพลีน จำกัด (มหาชน)

วันจันทร์ที่ 22 พฤษภาคม 2566 เวลา 13.30 น.

ณ ห้องสัมมนา ชั้น 1 อาคารบริหาร บริษัท เทปอ ไฟแนนซ์ จำกัด (มหาชน)

ผู้จัดทำวิจัย

คณะที่ปรึกษา

1. คุณปิยะพงษ์ [REDACTED]
2. คุณอิสรีย์ [REDACTED]
3. คุณปรีชา [REDACTED]
4. คุณพจนา [REDACTED]
5. คุณสมหมาย [REDACTED]
6. คุณอำนาจ [REDACTED]
7. คุณเจตน์ [REDACTED]
8. คุณกิตติยา [REDACTED]
9. คุณวันเพ็ญ [REDACTED]
10. คุณธรรมาภรณ์ [REDACTED]
11. คุณปวีณาพรพิสตร์ [REDACTED]
12. คุณจิตต์จี [REDACTED]
13. คุณประภาณ [REDACTED]
14. คุณศักดิ์ชัย [REDACTED]
15. คุณณัฐยาภรณ์ [REDACTED]
16. คุณจิรัชเดช [REDACTED]

นาง.กัญญาเบญจจินดา

ผู้แทนนายอำเภอเมืองหลัก

ผู้แทนองค์การกรรมาธิการวุฒิสภาสระบุรี

ผู้แทน ผอ.สำนักงานทรัพยากรธรรมชาติและสิ่งแวดล้อม (สธพ.)

นายยกเทศมนตรีเมืองที่บกวาง

ผู้แทนนายกองค์การบริหารส่วนตำบลมิตรภาพ

นายกองค์การบริหารส่วนตำบลม่วงเหล็ก

ผู้แทนพัฒนาการข้าพเจ้าขอแจ้งด้วย

พัฒนาการจำแนกหมวดหลัก

ผู้แทนเกษตรกรอำเภอแก่งคอย

เกษตรอำเภอเมืองมวกเหล็ก

ผู้แทนสาธารณสุขว่านอแก่งคอย

สาธารณสุขอำเภอแม่อวมกเหล็ก

กำนันตำบลทับทิม

ก้านดำปถมัง

กำนันตำบลหมากเหล็ก

การประเมินการ

- | | | | |
|--------------------------|--|---------------------------------------|---------------------|
| 1.คุณสมภาพ | | รองผู้จัดการใหญ่ส่วนเหนือ | ประธาน |
| 3.คุณธราวุธ | | ผู้ช่วยผู้จัดการฝ่ายเหมือง | รองประธานที่ 2 |
| 4.คุณอิทธิพล | | ผู้ช่วยผู้จัดการแผนกเหมือง 4 | กรรมการและเลขานุการ |
| 5.คุณบุษยศิริ | | ผู้จัดการฝ่ายสำนักงานผู้บริหาร | กรรมการ |
| 6.คุณพทพพล | | ผู้ช่วยผู้จัดการฝ่ายควบคุมคุณภาพ | กรรมการ |
| 8.เจ้าอธิการปรโมทก | | เจ้าคณะตำบลมิตรภาพ | กรรมการ |
| 9.พระครูศรีทิตฺติสิริมิต | | เจ้าคณะตำบลมวกเหล็ก | กรรมการ |
| 10.คุณบุญเชิด | | ผู้ใหญ่บ้านหมู่ที่ 5 ต.ทับกวาง | กรรมการ |
| 11.คุณบุญมี | | ผู้ใหญ่บ้านหมู่ที่ 10 ต.ทับกวาง | กรรมการ |
| 12.คุณวีระ | | ผู้ใหญ่บ้านหมู่ที่ 1 ต.มิตรภาพ | กรรมการ |
| 13.คุณมงคล | | ผู้ใหญ่บ้านหมู่ที่ 2 ต.มิตรภาพ | กรรมการ |
| 14.คุณธม | | ผู้ใหญ่บ้านหมู่ที่ 3 ต.มิตรภาพ | กรรมการ |
| 15.คุณนภาพ | | ผู้ใหญ่บ้านหมู่ที่ 4 ต.มิตรภาพ | กรรมการ |
| 16.คุณสวิง | | ผู้ใหญ่บ้านหมู่ที่ 5 ต.มิตรภาพ | กรรมการ |
| 17.คุณเอกชัย | | ผู้ใหญ่บ้านหมู่ที่ 6 ต.มิตรภาพ | กรรมการ |
| 18.คุณกรภิกร | | ผู้ใหญ่บ้านหมู่ที่ 7 ต.มิตรภาพ | กรรมการ |
| 19.คุณปรมาณพ | | ผู้ใหญ่บ้านหมู่ที่ 8 ต.มิตรภาพ | กรรมการ |
| 20.คุณเทียม | | ผู้ใหญ่บ้านหมู่ที่ 10 ต.มิตรภาพ | กรรมการ |
| 21.คุณสกุล | | ผู้ใหญ่บ้านหมู่ที่ 5 ต.มวกเหล็ก | กรรมการ |
| 22.คุณบุญสิตา | | ผู้ใหญ่บ้านหมู่ที่ 6 ต.มวกเหล็ก | กรรมการ |
| 23.คุณสุวัธ | | ผู้ใหญ่บ้านหมู่ที่ 13 ต.มวกเหล็ก | กรรมการ |
| 24.คุณอมรินทร์ | | รักษาการผู้อำนวยการโรงเรียนบ้านชัยบอน | กรรมการ |
| 25.คุณจุติธรา | | ผู้แทนผู้อำนวยการโรงเรียนบ้านชัยพริก | กรรมการ |
| 26.คุณประสงค์ | | ผู้อำนวยการโรงเรียนบ้านเขาไม้แก้ว | กรรมการ |
| 27.คุณมงคลชัย | | รักษาการผู้อำนวยการ รพ.สต.มิตรภาพ | กรรมการ |
| 30.คุณเอกเดช | | ผู้อำนวยการ รพ.สต.หินลับ | กรรมการ |
| 31.พล.อ.ต.ดร. พงศ์สันต์ | | ผู้แทนเจ้าอาวาสวัดเทพพระโพธิ์สัตว์ | กรรมการ |

เริ่มประชุม เวลา 13.30 น.

- วาระที่ 1 เรื่องประธานแจ้งเพื่อทราบ
ประธานกล่าวต้อนรับคณะกรรมการมวลชนสัมพันธ์ และแจ้งว่าในการประชุมเพื่อพิจารณาโครงการของกองทุน Site A และ Site C2 โดยกลุ่มประธานบัตรของบริษัทฯ มีกลุ่มประธานบัตรอยู่ 3 กลุ่ม ได้แก่ Site A จำนวน 9 แปลง, Site C1 จำนวน 10 แปลง และ Site C2 จำนวน 8 แปลง
ประชุมครั้งต่อไปจะเป็นการพิจารณาโครงการของกองทุน Site C1

- วารสารที่ 2 รับรองรายงานการประจักษ์พยานมาก

- วารสารที่ 3 เรื่องเพื่อทราบ
คุณวิบูลย์ บุณย์พัฒน์ ได้แจ้งด้วยที่ประชุมเรื่องภาพรวมการจัดสรรเงินกองทุนพัฒนาผู้นำครอบครัว
ท้องถิ่น และกองทุนเพื่อรางวัลสุขภาพ Site A และ Site C2 โดยมีรายละเอียดดังตาราง

รายการ	พัฒนาชนบท	พัฒนาลุ่มน้ำ	พัฒนาลุ่มน้ำ	พัฒนาลุ่มน้ำ
โครงการ CSR = 50 %	3,692,311.67	3,173,636.63	500,000.00	200,000.00
โครงการของชนบท = 50%	1,846,155.84	1,586,818.32	250,000.00	100,000.00
	1,846,155.84	1,586,818.32	250,000.00	100,000.00

ส่วนการพัฒนากองทุนพัฒนาหมู่บ้านรอบพื้นที่เมืองแอ่ง และกองทุนด้านวิสาหกิจ Site A และ Site C2 ตำบลบ้านก่าง

[illegible]

สักส่วนการจัดการสิ่งกองทุ้พัฒนาบู้บารบพื้นที่เพิ่มแร่ แล่กกองทุ้บ่แร่ระวั้สุขภาพ Site A
 แล่ Site C2 ค่ำบ่ลมีตริภาพ

ประเภท	ปี	ค่า	จำนวนหน่วย ผลิต	ต้นทุนต่อหน่วย บาท	% ของต้นทุนรวม
วัตถุดิบ	1	น้ำตาลทรายขาว	28,402.40	24,412.59	10%
	2	น้ำตาลทรายแดง	28,402.40	24,412.59	10%
	3	น้ำตาลทรายดำ	28,402.40	24,412.59	10%
	4	น้ำตาลทรายขาว	28,402.40	24,412.59	10%
	5	น้ำตาลทรายแดง	28,402.40	24,412.59	10%
	6	น้ำตาลทรายดำ	28,402.40	24,412.59	10%
	7	น้ำตาลทรายขาว	28,402.40	24,412.59	10%
พลังงาน	8	ไฟฟ้า	28,402.40	24,412.59	10%
	9	แก๊ส	28,402.40	24,412.59	10%
	10	น้ำประปา	28,402.40	24,412.59	10%
รวม			691,125.00	594,038.68	86%
รวม			115,000.00	45,000.00	39%

ส่วนการปรับปรุงกองพัฒนาบูรณาการที่เมืองแร่ และกองทุนเฝ้าระวังสุขภาพ Site A และ Site C2 ตำบลมวกเหล็ก

ตำบล	หมู่	ชื่อ	พัฒนาหมู่บ้าน	เครื่องสูบน้ำ	% ส่วนแบ่งเงิน
	5	บ้านหินลับ	492,308.22	423,151.55	25% + 15%
	6	บ้านเชิงกระดี่	28,402.40	24,412.59	10%
นวกเหล็ก	7	บ้านหลวงมา (ก้าน)	28,402.40	24,412.59	10%
	12	บ้านเขาไม้เทียม	28,402.40	24,412.59	10%
	13	บ้านฟ้าเสา	28,402.40	24,412.59	10%
		รวม	605,917.81	520,801.91	

คุณอิทธิพล ชูนิมร แห่งว่า ปัจจุบันโครงการที่เสนอเข้ามาเพื่อพัฒนาระบบการมวลชนสัมพันธ์
พิจารณาจำนวน 80 โครงการ แบ่งเป็น

- โครงการของกองทุน Site A ประกอบด้วย
กองทุนพัฒนาหมู่บ้านรอบพื้นที่หริโธแพร่ จำนวน 32 โครงการ
- กองทุนเฝ้าระวังสุขภาพ จำนวน 17 โครงการ
- โครงการของกองทุน Site C2 ประกอบด้วย
-กองทุนพัฒนาหมู่บ้านรอบพื้นที่เชิงมืองแพร่ จำนวน 22 โครงการ
- กองทุนเฝ้าระวังสุขภาพ จำนวน 9 โครงการ

มดที่ประชุม : รับทราบ

- วาระที่ 4 เรื่องผลการดำเนินงานของกองทุนและติดตามผลโครงการที่อนุมัติไปแล้ว
 คุณอิทธิพล ชูนิมิตร แจ้งว่าเนื่องจากโครงการของกองทุนเป็นการตั้งครั้งแรกทำให้ยังไม่มีการ
 ที่ผ่านการค้าเงินการ

มติที่ประชุม : รับทราบ

- วาระที่ 5 เรื่องเพื่อพิจารณา

สรุปโครงการกองทุนพัฒนาหมู่บ้าน SITE A ประจำปี 2566

ลำดับ	หมู่ที่	ชื่อโครงการ	ผู้รับผิดชอบโครงการ	งบเพื่อ (บาท)	งบที่จัดสรรให้ (บาท)
ทับทิม	9	1.ผู้ทำงานไม่ลงขันกันทำประโยชน์ เพื่อสังคมสร้างจิตสำนึกใน ระดัหมู่บ้านชุมชน ทับทิม สถานที่ศูนย์สาธิตประชาชน ตำบลทับทิม	นายศักดิ์ชัย (กำนัน ต.ทับทิม)	28,400	28,402.40
	5	จ้างนักกรรการ	นายณรินทร์	120,000	492,308.22
	5	ก่อสร้างแนวรั้วป้องกันสิ่ง บริเวณสร้างสาธารณะวัชรชุมชน พร้อมรั้วกับเขตของวัด	นายณัฐเดช (หมู่ 5)	330,000	
	5	จัดซื้อไม้ประดับและตุ๊กตาสัตว์ เพื่อสนับสนุนกิจกรรมอาสาสมัคร สาธารณสุข	นางประนอม	40,000	
	10	ทำค่างค่างสอง	นางคำทอง ประธานชุมชนบ้านเก่าพัฒนา	28,402	28,402.40
รวม				546,802	549,113.02

มติที่ประชุม : อนุมัติ

สรุปโครงการกองทุนพัฒนาหมู่บ้าน SITE A ตำบลมิตรภาพ ประจำปี 2566					
ลำดับ	หมู่ที่	ชื่อโครงการ	ผู้รับผิดชอบโครงการ	งบเพื่อ (บาท)	งบที่จัดสรรให้ (บาท)
มิตรภาพ	1	ปรับปรุงภูมิทัศน์และสภาพแวดล้อม	นายวิระ (หมู่ 1)	28,300	28,402.40
	2	โครงการซ่อมแซมอาคารนอก ประตูด่านที่ 2	นายมงคล (หมู่ 2)	28,402.40	28,402.40
	4	ปรับปรุงพื้นที่และศาลาชุมชน	นายมาท (หมู่ 4)	28,402.40	28,402.40
	5	จัดซื้ออุปกรณ์ใช้สอยครัวเรือน	นายสุวิ (หมู่ 5)	28,402.40	28,402.40
	6	ทำางระบายน้ำเพื่อป้องกันท่วม และวางท่อคูล	นายอัคร (หมู่ 6)	492,308.22	492,308.22
	7	ซ่อมแซมอาคารประตูด่าน	นางกรร (หมู่ 7)	28,402.40	28,402.40
	9	จัดซื้อเก้าอี้และภาชนะอาหาร	นางสาวณัฐ (กำนัน ต.มิตรภาพ)	28,402.40	28,402.40
	10	จัดซื้อโต๊ะและเก้าอี้ใช้ ในครัว	นายพิษ (หมู่ 10)	28,402.40	28,402.40
	รวม			690,723	691,125.00

มติที่ประชุม : อนุมัติ

สรุปโครงการกองทุนพัฒนาหมู่บ้าน SITE A ตำบลมวกเหล็ก ประจำปี 2566					
ลำดับ	หมู่ที่	ชื่อโครงการ	ผู้รับผิดชอบโครงการ	งบเพื่อ (บาท)	งบที่จัดสรรให้ (บาท)
มวกเหล็ก	5	ปรับปรุงถนนหน้าหมู่บ้าน	นายสุ (หมู่ 5)	492,308.00	492,308.22
	6	ขอยืมปรับปรุงถนนหน้าหมู่บ้าน	นางณัฐ (หมู่ 6)	28,402.40	28,402.40
	7	ปรับปรุงศาลาประชาคม	นายสุ (กำนัน ต.มวกเหล็ก)	28,402.40	28,402.40
	12	ปรับปรุงถนนหน้าศาลาประชาคม	นางณัฐ (หมู่ 12)	28,402.40	28,402.40
	13	ติดตั้งหลอดไฟหน้าบ้าน	นายสุ (หมู่ 13)	28,402.40	28,402.40
รวม				605,917.60	605,917.81

มติที่ประชุม : อนุมัติ

ภาคผนวก ฉ
มาตรการด้านการสาธารณสุข



ภาคผนวก ฉ-1

ผลการตรวจสอบภาพของพนักงาน ประจำปี 2565





MEDICAL LINE LAB CO.,LTD.

บริษัท เมดิคอลไลน์ แล็บ จำกัด

วันที่ 23 เดือน กันยายน พ.ศ. 2565

เรื่อง รายงานผลการตรวจสุขภาพประจำปี 2565 (เล่ม 1/3)

เรียน บริษัท ทีพีโอ โพลีน จำกัด (มหาชน)

ตรวจวันที่ 22-26, 31 สิงหาคม และ วันที่ 1-2 กันยายน 2565

สิ่งที่ส่งมาด้วย : สรุปผลการตรวจรายการต่าง ๆ พร้อมรายชื่อผู้เข้ารับการตรวจสุขภาพ

ตามที่ทาง บริษัท ทีพีโอ โพลีน จำกัด (มหาชน) ได้มอบหมายให้หน่วยงานตรวจสุขภาพเคลื่อนที่ในนาม บริษัท เมดิคอลไลน์ แล็บ จำกัด ทำการตรวจสุขภาพพนักงานประจำปี 2565 ให้กับเจ้าหน้าที่และพนักงานของท่าน

บัดนี้ ผลการตรวจสุขภาพดังกล่าวได้เสร็จเรียบร้อยแล้วทาง บริษัท เมดิคอลไลน์ แล็บ จำกัด ขอรายงานผลการตรวจสุขภาพพนักงาน (ตามรายละเอียดที่แนบมา) และพร้อมกันนี้ทางเจ้าหน้าที่และคณะแพทย์ของทาง บริษัท เมดิคอลไลน์ แล็บ จำกัด ขอกราบขอบพระคุณท่าน และเจ้าหน้าที่ของ บริษัท ทีพีโอ โพลีน จำกัด (มหาชน) เป็นอย่างยิ่งที่ไว้วางใจมอบหมายให้ทาง บริษัท เมดิคอลไลน์ แล็บ จำกัด ทำการตรวจสุขภาพและให้คำปรึกษาในครั้งนี้.

จึงเรียนเสนอมาเพื่อทราบ

ขอแสดงความนับถืออย่างสูง

ลงชื่อ.....

(นายพูนศักดิ์ ทวีชาติ)

กรรมการผู้จัดการ

บริษัท เมดิคอลไลน์ แล็บ จำกัด

ลงชื่อ.....

(นางสาวศศิธร ผ่องศรี)

นักเทคนิคการแพทย์ ท.น. 2534

บริษัท เมดิคอลไลน์ แล็บ จำกัด

ลงชื่อ.....

(นพ.พิชัย สัมปทานกุล)

สาขาเวชศาสตร์

แขนงอายุรเวชศาสตร์ เลขที่ 13822

ลงชื่อ.....

(พ.ศ.นพ. เฉลิม ธรรมสุธา)

สาขาวิชาชีพเวชกรรม เลขที่ 11786

สาขาวิจัวิทยาทั่วไป เลขที่ 3342/2530



MEDICAL LINE LAB CO.,LTD.

บริษัท เมดิคอลไลน์ แล็บ จำกัด

ตารางแสดงผลการตรวจสุขภาพประจำปี 2565

ลำดับ	รายการ	จำนวนผู้เข้าตรวจ	ผลปกติ	ผลผิดปกติ	% ความผิดปกติ
1	ตรวจร่างกายทั่วไปโดยแพทย์ (Physical Examination)	4137	3165	972	23.50 %
2	ตรวจสมรรถภาพการมองเห็นสี (Vision)	378	98	280	74.07 %
3	ตรวจสมรรถภาพการได้ยิน	70	30	40	57.14 %
4	ตรวจเอกซเรย์ทรวงอกแบบดิจิทัล	4130	3922	208	5.04 %
5	ตรวจความสมบูรณ์ของเม็ดเลือด (CBC)	4138	3456	682	16.48 %
6	ตรวจปัสสาวะอย่างสมบูรณ์ (Urine Analysis)	4136	3984	152	3.68 %
7	ตรวจระดับน้ำตาลในเลือด (Fasting Blood Sugar)	3650	3135	515	14.11 %
8	ตรวจคลื่นไฟฟ้าหัวใจ	1108	1097	11	0.99 %
9	ตรวจการทำงานของไต (BUN)	3229	3193	36	1.11 %
10	ตรวจการทำงานของไต (Creatinine)	3229	3197	32	0.99 %
11	ตรวจระดับไขมันโคเลสเตอรอล (Cholesterol)	3650	1144	2506	68.66 %
12	ตรวจระดับไขมันไตรกลีเซอไรด์ (Triglyceride)	3650	1978	1672	45.81 %
13	ตรวจระดับคอเลสเตอรอล (HDL)	3650	3490	160	4.38 %
14	ตรวจระดับคอเลสเตอรอล (LDL)	3650	2742	908	24.88 %
15	ตรวจการทำงานของตับ (SGOT)	3229	2814	415	12.85 %
16	ตรวจการทำงานของตับ (SGPT)	3229	2652	577	17.87 %
17	ตรวจระดับสารตะกั่วในเลือด	1357	1357	0	0 %
18	ตรวจระดับสารฟีนอลในปัสสาวะ	5	5	0	0 %
19	ตรวจระดับสารเฮกเซนในปัสสาวะ	16	16	0	0 %
20	ตรวจดัชนีมวลกาย (BMI)	4123	878	3245	78.70 %
21	ตรวจระดับสารเคมีในปัสสาวะ	1319	1319	0	0 %

ลงชื่อ.....

(นพ.พิชัย สัมปทานกุล)

สาขาเวชศาสตร์

แขนงอายุรเวชศาสตร์ เลขที่ 13822





MEDICAL LINE LAB CO.,LTD.

บริษัท เมดิคอลไลน์ แล็บ จำกัด

ตารางแสดงผลการตรวจสอบคุณภาพประจำปี 2565

ลำดับ	รายการ	จำนวนผู้เข้าตรวจ	ผลปกติ	ผลผิดปกติ	% ความผิดปกติ
22	ตรวจระดับสารยูเรอาในปัสสาวะ	56	56	0	0 %
23	ตรวจระดับสาร Isopropyl alcohol	13	13	0	0 %
24	ตรวจระดับสารโทลูอินในปัสสาวะ	36	36	0	0 %
25	ตรวจระดับสารอะซิโตนในปัสสาวะ	10	10	0	0 %
26	ตรวจระดับสารเบนซีนในปัสสาวะ	4	4	0	0 %
27	ตรวจระดับสาร Carbondisulfide	4	4	0	0 %
28	ตรวจระดับสารแคดเมียมในปัสสาวะ	1319	1319	0	0 %
29	ตรวจ Cobalt	5	5	0	0 %
30	ตรวจระดับสารโครเมียมในปัสสาวะ	1319	1319	0	0 %
31	ตรวจระดับสารปรอทในปัสสาวะ	1319	1319	0	0 %
32	ตรวจการทำงานของตับ (Alkaline)	3229	3183	46	1.42 %

ลงชื่อ.....

(นพ.พิชัย สัมปทานุกุล)

สาขาอาชีวเวชศาสตร์

แขนงอาชีวเวชศาสตร์ เลขที่ 13822



ภาคผนวก ฉ-2
กองทุนเฝ้าระวังสุขภาพ



สมุดฝากเงินออมสิน

ข้อกำหนดการฝากและถอนเงิน

1. ผู้ฝากยอมรับปฏิบัติตาม หลักเกณฑ์และวิธีการฝากถอนเงินของธนาคารออมสินที่มีใช้อยู่ ณ วันฝาก และที่จะมีขึ้นภายหลัง
2. ผู้ฝากจะได้รับดอกเบี้ยตามที่ธนาคารออมสินประกาศกำหนด
3. สมุดฝากเงินนี้เป็นเพียงสมุดคู่บัญชีเท่านั้น ยังถือไม่ได้ว่ายอดเงินฝากคงเหลือในสมุดฝากเงินนี้ถูกต้อง จนกว่าจะได้ตรวจสอบตรงกับบัญชีของธนาคารออมสินแล้ว
4. สมุดฝากเงินนี้ผู้ฝากต้องเก็บไว้ในที่ปลอดภัย หากสูญหายผู้ฝากต้องรีบแจ้งให้ธนาคารออมสินสาขาที่ระบุชื่อไว้ในสมุดฝากเงินทราบทันที
5. ผู้ฝากจะฝาก-ถอนเงินต่างสาขาได้ตามหลักเกณฑ์ของธนาคารออมสิน และโปรดนำบัตรประจำตัวที่ส่วนราชการหรือรัฐวิสาหกิจเป็นผู้ออกให้ไปแสดงเป็นหลักฐานด้วย
6. กรณีบัญชีเงินฝากไม่เคลื่อนไหวและมียอดเงินฝากต่ำกว่าเกณฑ์ที่กำหนด ธนาคารออมสินจะคิดค่าธรรมเนียมการรักษาบัญชีโดยหักจากยอดเงินฝากคงเหลือตามอัตราและหลักเกณฑ์ที่ธนาคารออมสินประกาศกำหนด



ธนาคาร

ออมสิน

Government Savings Bank

บัญชีเงินฝากเพื่อเรียก

สาขา Branch

0163 สาขาแก่งคอย

บัญชีเลขที่ Account Number

ชื่อผู้ฝาก Depositor Name

บริษัท ทีทีไอ โทลิน จำกัด (มหาชน) (กองทุนเฝ้าระวังสุขภาพ Site A)

สมุดหมายเลข
Serial No.



ผู้จัดการบัญชี
- 2 811 2564

02/03/64 B/F			*****0.00	4301128	1
02/03/64 PPSDTR		500,000.00	*****500,000.00	919032	2
02/03/64 PPSDTR		500,000.00	*****1,000,000.00	919032	3
02/03/64 PPSDTR		500,000.00	*****1,500,000.00	919032	4
06/05/64 SWCA	31,000.00		*****1,469,000.00	3501026	5
30/06/64 IIPS		615.63	*****1,469,615.63	9400	6
30/06/64 TAX	6.16		*****1,469,609.47	9400	7
31/12/64 IIPS		926.06	*****1,470,535.53	9400	8
31/12/64 TAX	9.26		*****1,470,526.27	9400	9
30/05/65 SDCK		1,500,000.00	*****2,970,526.27	6010469	10
30/06/65 IIPS		1,075.91	*****2,971,602.18	9400	11

30/06/65 TAX	10.76		*****2,971,591.42	9400	12
31/12/65 IIPS		2,065.87	*****2,973,657.29	9400	13
31/12/65 TAX	20.66		*****2,973,636.63	9400	14
25/01/66 SDCK		200,000.00	*****3,173,636.63	6019938	15
28/06/66 SDCK		2,274,000.00	*****5,447,636.63	6021669	16

สมุดหมายเลข
Serial No.

คำย่อ	SDCA SSDCA	ฝากเงินสด Cash Deposit	SWCA SSWCA	ถอนเงินสด Cash Withdrawal	SDCK SSDCK	ฝากเช็ค Cheque Deposit	EMRSA EMRSSA	เช็คคืน Cheque Returned
Abbreviation	IIPS	ดอกเบี้ย Interest	SDTR	ฝากด้วยการโอน Deposit by Transferring	SWTR	ถอนด้วยการโอน Withdrawal by Transferring	CRT	รวมรายการฝาก Total Deposits
	TAX	ภาษี Tax	SSDTR		SSWTR		DBT	รวมรายการถอน Total Withdrawals

บันทึกการประชุมคณะกรรมการมกราคมลิขสิทธิ์ Site A และ Site C2

ครั้งที่ 2/2566

ของ บริษัท ทีพีโอ โฟลีน จำกัด (มหาชน)

วันจันทร์ ที่ 22 พฤษภาคม 2566 เวลา 13.30 น.

ณ ห้องสัมมนา ชั้น 1 อาคารบริหาร บริษัท ทีพีโอ โฟลีน จำกัด (มหาชน)

ผู้เข้าร่วมประชุม

คณะที่ปรึกษา

- | | |
|------------------|--|
| 1.คุณปิยะพงษ์ | นายกสมาคมธุรกิจท่องเที่ยว |
| 2.คุณอิสัย | ผู้แทนนายอำเภอแม่เหล็ก |
| 3.คุณปรัชญา | ผู้แทนอุตสาหกรรมจังหวัดสระบุรี |
| 4.คุณพจน | ผู้แทน ผอ.สำนักงานทรัพยากรธรรมชาติและสิ่งแวดล้อม (สระบุรี) |
| 5.คุณสมหมาย | นายกเทศมนตรีเมืองทับกวาง |
| 6.คุณอำนาจ | ผู้แทนนายกองค์การบริหารส่วนตำบลมิตรภาพ |
| 7.คุณเจตต์ | นายกองค์การบริหารส่วนตำบลแม่เหล็ก |
| 8.คุณกิตติอา | ผู้แทนพัฒนาการอำเภอแม่เมาะ |
| 9.คุณบัณฑิต | พัฒนาการอำเภอแม่เมาะ |
| 10.คุณธรรมรงค์ | ผู้แทนเกษตรอำเภอแม่เมาะ |
| 11.คุณปวรพรพัทธ์ | เกษตรอำเภอแม่เมาะ |
| 12.คุณจิตต์จี | ผู้แทนสาธารณสุขอำเภอแม่เมาะ |
| 13.คุณประมาณ | สาธารณสุขอำเภอแม่เมาะ |
| 14.คุณศักดิ์ชัย | กำนันตำบลทับกวาง |
| 15.คุณณัฐธาม์ | กำนันตำบลมิตรภาพ |
| 16.คุณจิรเดช | กำนันตำบลแม่เหล็ก |

คณะกรรมการ

- | | | |
|-------------------------|---------------------------------------|---------------------|
| 1.คุณสมภาพ | รองผู้จัดการใหญ่ส่วนหนึ่ง | ประธาน |
| 3.คุณสรายุช | ผู้ช่วยผู้จัดการฝ่ายหนึ่ง | รองประธานที่ 2 |
| 4.คุณอิทธิพล | ผู้ช่วยผู้จัดการแผนกหนึ่ง 4 | กรรมการและเลขานุการ |
| 5.คุณวิบูลย์ศิริ | ผู้จัดการฝ่ายสำนักงานผู้บริหาร | กรรมการ |
| 6.คุณพทพอล | ผู้ช่วยผู้จัดการฝ่ายควบคุมคุณภาพ | กรรมการ |
| 8.เจ้าอธิการปราโมทย์ | เจ้าคณะตำบลมิตรภาพ | กรรมการ |
| 9.พระครูกิตติสิริวัฒน | เจ้าคณะตำบลแม่เหล็ก | กรรมการ |
| 10.คุณบุญเชิด | ผู้ใหญ่บ้านหมู่ที่ 5 ตำบลทับกวาง | กรรมการ |
| 11.คุณบุญมี | ผู้ใหญ่บ้านหมู่ที่ 10 ตำบลทับกวาง | กรรมการ |
| 12.คุณวีระ | ผู้ใหญ่บ้านหมู่ที่ 1 ตำบลมิตรภาพ | กรรมการ |
| 13.คุณมงคล | ผู้ใหญ่บ้านหมู่ที่ 2 ตำบลมิตรภาพ | กรรมการ |
| 14.คุณธม | ผู้ใหญ่บ้านหมู่ที่ 3 ตำบลมิตรภาพ | กรรมการ |
| 15.คุณมานพ | ผู้ใหญ่บ้านหมู่ที่ 4 ตำบลมิตรภาพ | กรรมการ |
| 16.คุณสง | ผู้ใหญ่บ้านหมู่ที่ 5 ตำบลมิตรภาพ | กรรมการ |
| 17.คุณอาทิตย์ | ผู้ใหญ่บ้านหมู่ที่ 6 ตำบลมิตรภาพ | กรรมการ |
| 18.คุณกรภิร | ผู้ใหญ่บ้านหมู่ที่ 7 ตำบลมิตรภาพ | กรรมการ |
| 19.คุณปรนิษฐ์ | ผู้ใหญ่บ้านหมู่ที่ 8 ตำบลมิตรภาพ | กรรมการ |
| 20.คุณเจียม | ผู้ใหญ่บ้านหมู่ที่ 10 ตำบลมิตรภาพ | กรรมการ |
| 21.คุณสุกุล | ผู้ใหญ่บ้านหมู่ที่ 5 ตำบลแม่เหล็ก | กรรมการ |
| 22.คุณบุญสิตา | ผู้ใหญ่บ้านหมู่ที่ 6 ตำบลแม่เหล็ก | กรรมการ |
| 23.คุณสุวัธ | ผู้ใหญ่บ้านหมู่ที่ 13 ตำบลแม่เหล็ก | กรรมการ |
| 24.คุณอมรินทร์ | รักษาการผู้อำนวยการโรงเรียนบ้านชัยบอน | กรรมการ |
| 25.คุณศุจินธรา | ผู้แทนผู้อำนวยการโรงเรียนบ้านชัยบอน | กรรมการ |
| 26.คุณประสงค์ | ผู้อำนวยการโรงเรียนบ้านเขาไม้แก้ว | กรรมการ |
| 27.คุณมงคลชัย | รักษาการผู้อำนวยการ รพ.สต.มิตรภาพ | กรรมการ |
| 30.คุณอดเดช | ผู้อำนวยการ รพ.สต.ต้นลำ | กรรมการ |
| 31.พล.อ.ต.ดร.พงษ์ศักดิ์ | ผู้แทนเจ้าอาวาสวัดป่าพระโศภิต์ | กรรมการ |

โครงการกองทุนเฝ้าระวังสุขภาพ SITE A ตำบลทับกวาง ประจำปี 2566

ตำบล	หมู่ที่	ชื่อโครงการ	ผู้รับผิดชอบโครงการ	งบที่ขอ (บาท)	งบที่จัดสรรให้ (บาท)
ทับกวาง	9	พื้นที่ปลอดภัย สงบปลอดภัยวัย	นายศักดิ์ชัย (ก้านัน ๗ ทับกวาง)	24,400.00	24,412.59
	5	อาหารกลางวันบ้านบัวสน	นาย สมรินทร์	80,000.00	423,151.55
	5	ก่อสร้างระบบระบายน้ำหมู่บ้านสมบ บาลาครนดเล็ก	นายบุญเชิด (บุญ หมู่ ๖)	340,000.00	
		บริเวณหน้าบ้านประธานชุมชน			
	10	แจกถุงเท้าเพื่อช่วยบรรเทาความ เดือดร้อน	นายบุญมี (บุญ หมู่ 10)	24,412.59	24,412.59
รวม				468,812.59	471,976.73

มติที่ประชุม : อนุมัติ

โครงการกองทุนเฝ้าระวังสุขภาพ SITE A ตำบลมิตรภาพ ประจำปี 2566

ตำบล	หมู่ที่	ชื่อโครงการ	ผู้รับผิดชอบโครงการ	งบที่ขอ (บาท)	งบที่จัดสรรให้ (บาท)
มิตรภาพ	1	จัดตั้งศูนย์ปฏิบัติงานเฝ้าฯ	นายธีระ (บุญ หมู่ 1)	24,412.59	24,412.59
	2	จัดตั้งศูนย์เฝ้าระวังสุขภาพประจำ ชุมชนบ้านตะเคียน	นายสมคิด (บุญ หมู่ 2)	24,412.59	24,412.59
	4	จัดตั้งศูนย์เฝ้าระวังสุขภาพประจำ ชุมชนบ้านทับทิม	นายมานพ (บุญ หมู่ 4)	24,412.59	24,412.59
	5	จัดตั้งเครื่องมือเฝ้าระวังสุขภาพ (เบื้องต้น)	นายสรวง (บุญ หมู่ 5)	24,412.59	24,412.59
	6	ก่อสร้างระบบเฝ้าระวังสุขภาพ 7 คน พื้นที่หน้าวัดฐาน 33X53 ตร.ม.	นายอาทิตย์ (บุญ หมู่ 6)	423,151.55	423,151.55
	7	ซ่อมแซมโรงเจจัดวิถีโคจรทาง โรงเรียน	นางกรวิทย์ (บุญ หมู่ 7)	24,412.59	24,412.59
	9	จัดตั้งอาคารส้วมสาธารณะสุข ประจำหมู่บ้าน(คลอง)และจัดซื้อ อุปกรณ์สำหรับสุขภาพ	นางสาวณัฐยาณี (ก้านันตำบลมิตรภาพ)	24,412.59	24,412.59
	10	จัดตั้งเครื่องเฝ้าระวังสุขภาพ (เบื้องต้น)	นายเทียม (บุญ หมู่ 10)	24,412.59	24,412.59
	รวม			594,039.68	594,039.68

มติที่ประชุม : อนุมัติ

โครงการกองทุนเฝ้าระวังสุขภาพ SITE A ตำบลมวกเหล็ก ประจำปี 2566

ตำบล	หมู่ที่	ชื่อโครงการ	ผู้รับผิดชอบโครงการ	งบที่ขอ (บาท)	งบที่จัดสรรให้ (บาท)
มวกเหล็ก	5	ตรวจสอบค่าได้กับผู้มีปัญหาทาง ด้านตา	นายอนุชา (บุญ หมู่ 5)	423,150.00	423,151.55
	6	เฝ้าระวังสุขภาพผู้ป่วยเอดส์และ ป้องกัน PM2.5	นายอดิษฐ์ ประธาน ชสม.	24,412.59	24,412.59
	7	ส่งเสริมสุขภาพโรงเรียนบ้าน หลังเขา	นส. ณัฐนันท์	24,412.59	24,412.59
	12	เฝ้าระวังสุขภาพผู้ป่วยเอดส์และ ป้องกัน PM2.5	นางเบญจมาศ (บุญ หมู่ 12)	24,412.59	24,412.59
	13	เชื่อมสัมพันธ์ผู้ป่วยเอดส์และ ผู้พิการ	นายสุริยา (บุญ หมู่ 13)	24,412.59	24,412.59
รวม				520,800.36	520,801.91

มติที่ประชุม : อนุมัติ

โครงการกองทุนพัฒนาหมู่บ้านรอบพื้นที่เมืองแร่ Site C2
และโครงการกองทุนเฝ้าระวังสุขภาพ Site C2

โครงการกองทุนพัฒนาหมู่บ้าน SITE C2 ตำบลทับกวาง ประจำปี 2566

ตำบล	หมู่ที่	ชื่อโครงการ	ผู้รับผิดชอบโครงการ	งบที่ขอ (บาท)	งบที่จัดสรรให้ (บาท)
ทับกวาง	9	ปฏิบัติงานเฝ้าระวังปัญหาทาง เสถียรเพื่อสร้างความแข็งแรงใน ระดับหมู่บ้านชุมชน ต.ทับกวาง สถานที่ศูนย์สุขภาพตรวจประชาชน ด้านสุขภาพ	นายศักดิ์ชัย (ก้านัน ๗ ทับกวาง)	10,000.00	10,000.00
	10	ทำถังขยะรีไซเคิล	นางคำทอง	21,596.00	125,000.00
	10	ทำบ้านด้านชุมชน	ประธานหมู่บ้านเฝ้าพัฒนา นางสาวพิน (บุญ หมู่ 10) กรรมการหมู่บ้าน	103,402.00	
รวม				135,000.00	135,000.00

มติที่ประชุม : อนุมัติ

ภาคผนวก ฉ-3

รายงานการใช้ห้องพยาบาล ประจำปี 2566



รายงานการให้บริการห้องพยาบาลประจำปี 2566

เดือน	จำนวนผู้ให้บริการ						จำแนกตามระบบโรค													
	ยอดรวม ผู้ให้บริการ	แยกตามเพศ		แยกตามกะ			ทางเดินหายใจ	ทางเดินอาหาร	กล้ามเนื้อ	ผิวหนัง	ช่องปาก	ประสาท	ตา	ไหลเวียนโลหิต	สืบพันธุ์	ทางเดินปัสสาวะ	ท่าแผล	อบ.ในงาน	อื่นๆ	ฉีดวัคซีน
		ชาย	หญิง	ดึก	เช้า	บ่าย														
ม.ค.	422	397	25	48	266	108	76	58	78	12	33	19	18	0	5	0	73	10	15	25
ก.พ.	421	385	36	44	267	110	85	53	76	17	18	28	24	1	1	0	78	15	15	10
มี.ค.	477	451	26	45	296	136	76	65	83	23	21	27	32	0	3	0	110	8	22	7
เม.ย.	345	330	15	57	204	84	50	43	74	19	17	28	20	1	3	0	50	9	17	14
พ.ค.	385	365	20	55	239	91	57	50	70	10	18	28	21	0	2	1	97	8	13	10
มิ.ย.	431	405	26	58	238	135	61	66	69	24	10	29	21	0	1	1	114	12	19	4
รวม	2,481	2,333	148	307	1,510	664	405	335	450	105	117	159	136	2	15	2	522	62	101	70

ลงชื่อ.....ผู้สรุป
(นางจันทนา โกสวัสดิ์)
3/0 มิ.ย. 2566

ลงชื่อ.....ผู้ตรวจสอบ
(นางสิริพร เสนาไชย)
3/0 มิ.ย. 2566

ลงชื่อ.....ผู้อนุมัติ
(นายชัยยงค์ ดิระดำรงกุล)
3/0 มิ.ย. 2566

ภาคผนวก ฉ-4

รายงานผลการตรวจสอบสุขภาพและดำเนินการคัดกรองโรคของ ครู อาจารย์ บุคลากร
และนักเรียนของโรงเรียนบ้านชัยบอน ประจำปี 2566





15 กุมภาพันธ์ 2566

เรื่อง เชิญตรวจสุขภาพ
เรียน ผู้อำนวยการโรงเรียนบ้านซับบอน

ด้วย บริษัท ทีพีโอ โพลีน จำกัด (มหาชน) ได้ดำเนินกิจกรรม การมีส่วนร่วมและพัฒนาชุมชน (CSR) ซึ่งกิจกรรมดังกล่าว ที่บริษัทฯ ได้จัดขึ้นนั้นมีวัตถุประสงค์ เพื่อป้องกันและแก้ไขผลกระทบสิ่งแวดล้อมระยะดำเนินการทำเหมือง โดยให้บริการตรวจสุขภาพ ให้กับกลุ่มเป้าหมายบุคลากรเจ้าหน้าที่สถานีวิจัยห้วยขวาง มหาวิทยาลัยเกษตรศาสตร์ทุกท่าน เพื่อสอดคล้องกับผลกระทบและมลพิษที่เกิดจากโครงการและกิจกรรมที่เกี่ยวข้อง รวมทั้งจัดทำเป็นฐานข้อมูลเพื่อเป็นการเฝ้าระวัง สำหรับเป็นข้อมูลประกอบการพิจารณาปรับปรุงมาตรการในระยะต่อไป ให้มีความเหมาะสมและเกิดผลในการปฏิบัติที่ดีขึ้น เป็นประจำทุกปี

ทางบริษัทฯ ขอเชิญบุคลากร เจ้าหน้าที่ ครู ของโรงเรียนบ้านซับบอน ทุกท่านตรวจสุขภาพประจำปี โดยไม่มีค่าใช้จ่ายใดๆ ทั้งสิ้น ในวันที่ศุกร์ที่ 3 มีนาคม 2566 ณ โดมด้านหลังเทศบาลเมืองห้วยขวาง เวลา 8.00 – 12.00 น.

จึงเรียนมาเพื่อโปรดทราบ และเชิญตรวจสุขภาพ

ขอแสดงความนับถือ

(นางวิบูลย์ศิริ บุญพัฒน์)
ผู้จัดการฝ่ายสำนักงานผู้บริหาร

ติดต่อสอบถามเพิ่มเติม

คุณจตุรงค์

คุณนิตยา

Line official : @tppi999



ลงชื่อ.....ผู้รับ

(.....)

ว/ด/ป.....

บริษัท ทีพีโอ โพลีน เพาเวอร์ จำกัด (มหาชน)

TPI POLENE POWER PUBLIC COMPANY LIMITED



กลุ่มงานอาชีพเวชกรรม
โรงพยาบาลสระบุรี

ตรวจสุขภาพประชาชนรอบโรงไฟฟ้าพลังความร้อน บริษัท ทีพีโอ โพลีน
พาวเวอร์ จำกัด (มหาชน)
แผนก : หนู 5 บ้านซับบอน



ประวัติ

ประวัติครอบครัว : มารดาเป็นโรคเบาหวาน
การสูบบุหรี่ : ไม่สูบ
การแพ้ : ปฏิกิริยา

โรคประจำตัว : ปฏิกิริยา
การดื่มแอลกอฮอล์ : ไม่ดื่ม
ประวัติการผ่าตัด : คลอดบุตร 3 ปีที่แล้ว



ตรวจร่างกาย

น้ำหนัก : 50 kg
ดัชนีมวลกาย : 20.03 kg/m²
ความดันโลหิตขณะหัวใจคลายตัว : 61 mmHg
อัตราการหายใจ : 20 times/min

ส่วนสูง : 158 cm
ความดันโลหิตขณะหัวใจบีบตัว : 121 mmHg
ชีพจร : 83 beats/min

ดัชนีมวลกาย BMI ปกติ

ชีพจร Pulse อัตราชีพจรปกติ

ความดันโลหิต SBP/DBP ปกติ



ความสมบูรณ์ของเลือด

รายการ	ผลตรวจ	ค่าอ้างอิง	หน่วย
Hemoglobin	12.6	12 - 16	g/dL
Hematocrit	39.9	36 - 48	%
Platelet count	231,000	150,000 - 400,000	cells/mm ³
Mean corpuscular volume	83.3	80 - 100	fL
White blood cell count	6,700	4,000 - 10,000	fL
Neutrophils	58	45 - 75	%
Lymphocytes	34	20 - 45	%
Eosinophils	3	3 - 7	%
Basophils	1	0 - 1	%
Monocytes	4	2 - 10	%

ฮีโมโกลบิน Hb ปกติ

สัดส่วนเม็ดเลือดขาวชนิด Eosinophil ปกติ

ปริมาณเม็ดเลือดขาว WBC count ปกติ

ปริมาณเกล็ดเลือด Platelet count ปกติ



วิเคราะห์ปัสสาวะ

รายการ	ผลตรวจ	ค่าอ้างอิง	หน่วย
Color	Yellow	-	-
Specific gravity	1.003	-	-
pH	7.5	-	-
Glucose	Negative	Negative	-
Protein	Negative	Negative	-
Red blood cell	0-1	0-2	cells/HPF
White blood cell	0-1	0-5	cells/HPF
Squamous epithelium	0-1	0-5	cells/HPF

ปริมาณเม็ดเลือดขาวในปัสสาวะ WBC ปริมาณปกติ

เซลล์เยื่อบุผิวทางเดินปัสสาวะ Squamous epithelium ปริมาณปกติ

น้ำตาลในปัสสาวะ Glucose ปกติ

ปริมาณเม็ดเลือดแดงในปัสสาวะ RBC ปริมาณปกติ

โปรตีนในปัสสาวะ Protein ปกติ

การทำงานของไต

รายการ	ผลตรวจ	ค่าอ้างอิง	หน่วย
Blood urea nitrogen	12	6 - 20	mg/dL
Serum creatinine	0.56	0.51 - 1.2	mg/dL
Estimated glomerular filtration rate	125.53	>= 90	ml/min/1.73 m ²

การทำงานของไต Creatinine ปกติ

การทำงานของไต eGFR อัตราการกรองปกติ

การทำงานของตับ

รายการ	ผลตรวจ	ค่าอ้างอิง	หน่วย
Serum glutamic oxaloacetic transaminase (SGOT)	19	8 - 40	U/L
Serum glutamate-pyruvate transaminase (SGPT)	14	5 - 35	U/L
Alkaline phosphatase (ALPT)	52	34 - 122	U/L

การทำงานของตับ SGOT, SGPT ปกติ

การทำงานของระบบน้ำดี ALP ปกติ

สารที่บ่งบอกการรับสัมผัส

รายการ	ผลตรวจ	ค่าอ้างอิง	หน่วย
Blood Lead	<3	<= 20	µg/dL
Urine total Chromium end of shift at end of workweek	<0.5	<= 0.7	µg/L
Urine Mercury prior to shift	<3	<= 20	µg/g creatinine

ระดับ Lead ในเลือด (สัมผัส Lead) ปกติ

ระดับ Mercury ในปัสสาวะก่อนเริ่มกะ (สัมผัส Mercury) ปกติ

ระดับ Chromium ในปัสสาวะหลังเลิกกะในสุดท้ายของสัปดาห์ (สัมผัส Chromium) ปกติ

ภาพทางการแพทย์

ภาพรังสีทรวงอก : No active chest disease.

สรุปผลการรังสีทรวงอก : ไม่พบความผิดปกติ

สมรรถภาพการได้ยิน

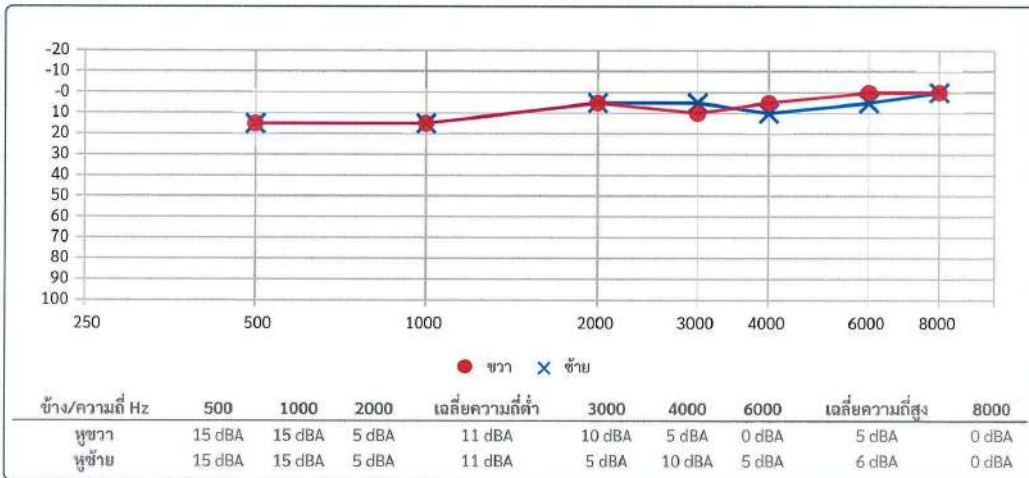

สมรรถภาพการได้ยิน หูขวา ปกติ หูซ้าย ปกติ

เพิ่มเติม

Urine total Arsenic < 5.0 (ค่าอ้างอิง <= 35 µg/dL) ผลตรวจหาสารปนเปื้อนในปัสสาวะอยู่ในเกณฑ์ที่ยอมรับได้, Cadmium < 1.0 µg/g/ Creatinine (ค่าอ้างอิง <= 5 µg/g/ Creatinine) ผลตรวจหาสารปนเปื้อนในปัสสาวะอยู่ในเกณฑ์ที่ยอมรับได้



กลุ่มงานอาชีวเวชกรรม
โรงพยาบาลสระบุรี

ตรวจสอบสุขภาพประชาชนรอบโรงไฟฟ้าพลังความร้อน บริษัท ทีพีโอ โพลี
นพาวเวอร์ จำกัด (มหาชน)
แผนก : หมู่ 5 บ้านซับบอน

ประวัติ

โรคประจำตัว : ปฏิเสธ
การดื่มแอลกอฮอล์ : ไม่ดื่ม
ประวัติการผ่าตัด : ปฏิเสธ

การสูบบุหรี่ : ไม่สูบ
การแพ้ : ปฏิเสธ

ตรวจร่างกาย

น้ำหนัก : 66 kg
ดัชนีมวลกาย : 23.38 kg/m²
ความดันโลหิตขณะหัวใจบีบตัว : 75 mmHg
อัตราการหายใจ : 20 times/min

ส่วนสูง : 168 cm
ความดันโลหิตขณะหัวใจบีบตัว : 127 mmHg
ชีพจร : 69 beats/min

ดัชนีมวลกาย BMI ปกติ การควบคุมปริมาณอาหารให้น้อยลง และออกกำลังกาย

ชีพจร Pulse อัตราชีพจรปกติ

ความดันโลหิต SBP/DBP ปกติ

ความสมบูรณ์ของเลือด

รายการ	ผลตรวจ	ค่าอ้างอิง	หน่วย
Hemoglobin	11.6	12 - 16	g/dL
Hematocrit	37.9	36 - 48	%
Platelet count	269,000	150,000 - 400,000	cells/mm ³
Mean corpuscular volume	86.7	80 - 100	fL
White blood cell count	4,600	4,000 - 10,000	fL
Neutrophils	42	45 - 75	%
Lymphocytes	49	20 - 45	%
Eosinophils	2	3 - 7	%
Basophils	1	0 - 1	%
Monocytes	6	2 - 10	%

ฮีโมโกลบิน Hb โลหิตจาง ควรปรึกษาแพทย์เมื่อมีอาการผิดปกติ เช่น เหนื่อยง่าย หน้ามืด
เวียนศีรษะบ่อย

ปริมาณเม็ดเลือดขาว WBC count ปกติ

สัดส่วนเม็ดเลือดขาวชนิด Eosinophil ปกติ

ปริมาณเกล็ดเลือด Platelet count ปกติ

วิเคราะห์ปัสสาวะ

รายการ	ผลตรวจ	ค่าอ้างอิง	หน่วย
Color	Yellow	-	-
Specific gravity	1.008	-	-
pH	6.5	-	-
Glucose	Negative	-	-
Protein	Negative	-	-
Red blood cell	0-1	0-2	cells/HPF
White blood cell	0-1	0-5	cells/HPF
Squamous epithelium	0-1	0-5	cells/HPF

ปริมาณเม็ดเลือดขาวในปัสสาวะ WBC ปริมาณปกติ

ปริมาณเม็ดเลือดแดงในปัสสาวะ RBC ปริมาณปกติ

เซลล์เยื่อบุผิวทางเดินปัสสาวะ Squamous epithelium ปริมาณปกติ

โปรตีนในปัสสาวะ Protein ปกติ

น้ำตาลในปัสสาวะ Glucose ปกติ

การทำงานของไต

รายการ	ผลตรวจ	ค่าอ้างอิง	หน่วย
Blood urea nitrogen	12	6 - 20	mg/dL
Serum creatinine	0.68	0.51 - 1.2	mg/dL
Estimated glomerular filtration rate	119.36	>= 90	ml/min/1.73 m ²

การทำงานของไต Creatinine ปกติ

การทำงานของไต eGFR อัตราการกรองปกติ

การทำงานของตับ

รายการ	ผลตรวจ	ค่าอ้างอิง	หน่วย
Serum glutamic oxaloacetic transaminase (SGOT)	15	8 - 40	U/L
Serum glutamate-pyruvate transaminase (SGPT)	8	5 - 35	U/L
Alkaline phosphatase (ALP)	45	34 - 122	U/L

การทำงานของตับ SGOT, SGPT ปกติ

การทำงานของตับ ALP ปกติ

สารที่บ่งบอกการรับสัมผัส

รายการ	ผลตรวจ	ค่าอ้างอิง	หน่วย
Blood Lead	<3	<= 20	µg/dL
Urine total Chromium end of shift at end of workweek	<0.5	<= 0.7	µg/L
Urine Mercury prior to shift	<3	<= 20	µg/g creatinine

ระดับ Lead ในเลือด (สัมผัส Lead) ปกติ

ระดับ Mercury ในปัสสาวะก่อนเริ่มกะ (สัมผัส Mercury) ปกติ

ระดับ Chromium ในปัสสาวะหลังเลิกกะวันสุดท้ายของสัปดาห์ (สัมผัส Chromium) ปกติ

ภาพทางการแพทย์

ภาพรังสีทรวงอก : No active chest disease.

สรุปผลการรังสีทรวงอก : ไม่พบความผิดปกติ

สมรรถภาพการได้ยิน

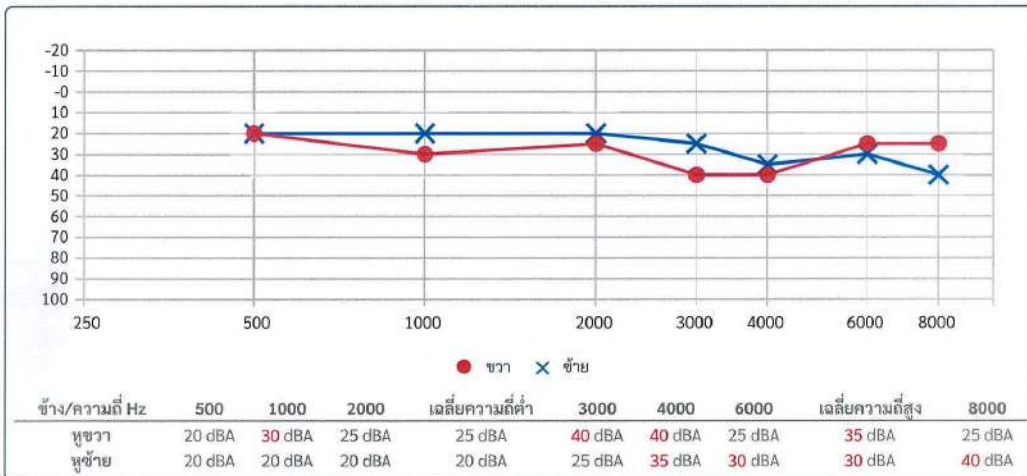

สมรรถภาพการได้ยิน ผู้ชาย มีปกติที่ความถี่สูง และที่ความถี่ 1000 Hz ผู้ชาย มีปกติที่ความถี่สูง ควรสวมใส่อุปกรณ์ป้องกันการได้ยินทุกครั้งเมื่อเข้าพื้นที่ที่กำหนดให้ใส่ ควรหลีกเลี่ยงสิ่งดังในและนอกการทำงาน และแนะนำควรพบแพทย์ด้านหู คอ จมูก เนื่องจาก ระดับการได้ยินเฉลี่ยความถี่ 500-3000 Hz ของผู้ชายต่ำกว่า 25 dBA (28.8 dBA)

เพิ่มเติม

Urine total Arsenic < 5.0 (ค่าอ้างอิง <= 35 µg/dL) ผลตรวจหาสารบ่งชี้สารหนูในปัสสาวะอยู่ในเกณฑ์ที่ยอมรับได้, Cadmium < 1.0 µg/g/ Creatinine (ค่าอ้างอิง <= 5 µg/g/ Creatinine) ผลตรวจหาสารบ่งชี้แคดเมียมอยู่ในเกณฑ์ที่ยอมรับได้



กลุ่มงานอาชีวเวชกรรม
โรงพยาบาลสระบุรี

ตรวจสอบสุขภาพประชาชนรอบโรงไฟฟ้าพลังความร้อน บริษัท ทิพย์ โพลี
นพาวเวอร์ จำกัด (มหาชน)
แผนก : หมู่ 5 บ้านขับบอน



ประวัติ

ประวัติครอบครัว : ปิตาเป็นโรคเบาหวานและความดันโลหิตสูง
การสูบบุหรี่ : ไม่สูบ
การแพ้ : ปฏิกิริยา

โรคประจำตัว : ปฏิกิริยา
การดื่มแอลกอฮอล์ : ดื่มบางครั้ง
ประวัติการผ่าตัด : ปฏิกิริยา



ตรวจร่างกาย

น้ำหนัก : 75 kg
ดัชนีมวลกาย : 28.23 kg/m²
ความดันโลหิตขณะหัวใจคลายตัว : 95 mmHg
อัตราการหายใจ : 20 times/min

ส่วนสูง : 163 cm
ความดันโลหิตขณะหัวใจบีบตัว : 157 mmHg
ชีพจร : 79 beats/min

ดัชนีมวลกาย BMI อ้วนระดับที่ 1 ควรควบคุมปริมาณอาหารให้น้อยลง และออกกำลังกาย

ชีพจร Pulse อัตราชีพจรปกติ

ความดันโลหิต SBP/DBP ความดันโลหิตสูง ควรวัดความดันซ้ำอีก 2 สัปดาห์ ถ้าน้ำหนักเกินควรลดน้ำหนัก ควรลดอาหารเค็ม ออกกำลังกาย รับทานผักและผลไม้เพิ่มขึ้น หลีกเลี่ยงอาหารที่มีไขมันอิ่มตัว งดเครื่องดื่มแอลกอฮอล์

ความสมบูรณ์ของเลือด

รายการ	ผลตรวจ	ค่าอ้างอิง	หน่วย
Hemoglobin	13.2	12 - 16	g/dL
Hematocrit	44.3	36 - 48	%
Platelet count	299,000	150,000 - 400,000	cells/mm ³
Mean corpuscular volume	80.5	80 - 100	fL
White blood cell count	7,500	4,000 - 10,000	fL
Neutrophils	55	45 - 75	%
Lymphocytes	39	20 - 45	%
Eosinophils	1	3 - 7	%
Basophils	1	0 - 1	%
Monocytes	4	2 - 10	%

ฮีโมโกลบิน Hb ปกติ

ปริมาณเม็ดเลือดขาว WBC count ปกติ

สัดส่วนเม็ดเลือดขาวชนิด Eosinophil ปกติ

ปริมาณเกล็ดเลือด Platelet count ปกติ

วิเคราะห์ปัสสาวะ

รายการ	ผลตรวจ	ค่าอ้างอิง	หน่วย
Color	Yellow	-	-
Specific gravity	1.019	-	-
pH	6.5	-	-
Glucose	2+	Negative	-
Protein	Trace	Negative	-
Red blood cell	0-1	0-2	cells/HPF
White blood cell	3-5	0-5	cells/HPF
Squamous epithelium	0-1	0-5	cells/HPF

ปริมาณเม็ดเลือดขาวในปัสสาวะ WBC ปริมาณปกติ

ปริมาณเม็ดเลือดขาวในปัสสาวะ RBC ปริมาณปกติ

เซลล์เยื่อบุผิวทางเดินปัสสาวะ Squamous epithelium ปริมาณปกติ

โปรตีนในปัสสาวะ Protein ปกติ

น้ำตาลในปัสสาวะ Glucose มีน้ำตาลในปัสสาวะ อาจเป็นจากเบาหวาน หากยังไม่ได้ตรวจระดับน้ำตาลในเลือด ควรพบแพทย์เพื่อตรวจระดับน้ำตาลในเลือดโดยงดน้ำและอาหารก่อนเจาะเลือดอย่างน้อย 8 ชั่วโมง

การทำงานของไต

รายการ	ผลตรวจ	ค่าอ้างอิง	หน่วย
Blood urea nitrogen	9	6 - 20	mg/dL
Serum creatinine	0.4	0.51 - 1.2	mg/dL
Estimated glomerular filtration rate	141.26	>= 90	ml/min/1.73 m ²

การทำงานของไต Creatinine ปกติ

การทำงานของไต eGFR อัตราการกรองปกติ

การทำงานของตับ

รายการ	ผลตรวจ	ค่าอ้างอิง	หน่วย
Serum glutamic oxaloacetic transaminase (SGOT)	44	8 - 40	U/L
Serum glutamate-pyruvate transaminase (SGPT)	53	5 - 35	U/L
Alkaline phosphatase (ALPT)	119	34 - 122	U/L

การทำงานของตับ SGOT, SGPT ต่ำอีกเล็กน้อย ไม่ควรดื่มเครื่องดื่มที่มีแอลกอฮอล์ (สุรา) การทำงานของระบบน้ำดี ALP ปกติ

เบียร์) ควรหลีกเลี่ยงการซื้อารับประทานเอง

สารที่บ่งบอกการรับสัมผัส

รายการ	ผลตรวจ	ค่าอ้างอิง	หน่วย
Blood Lead	<3	<= 20	µg/dL
Urine total Chromium end of shift at end of workweek	<0.5	<= 0.7	µg/L
Urine Mercury prior to shift	<3	<= 20	µg/g creatinine

ระดับ Lead ในเลือด (สัมผัส Lead) ปกติ

ระดับ Mercury ในปัสสาวะก่อนเริ่มกร (สัมผัส Mercury) ปกติ

ระดับ Chromium ในปัสสาวะหลังเลิกงานสุดห้ายของสัปดาห์ (สัมผัส Chromium) ปกติ

ภาพทางการแพทย์

ภาพรังสีทรวงอก : No active chest disease.

สรุปผลภาพรังสีทรวงอก : ไม่พบความผิดปกติ

สมรรถภาพการได้ยิน

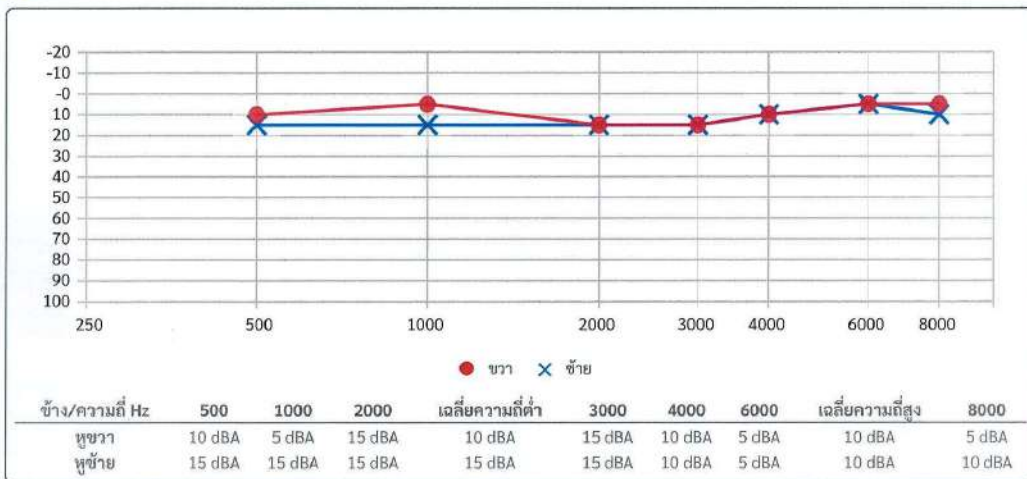

สมรรถภาพการได้ยิน หูขวา ปกติ หูซ้าย ปกติ

เพิ่มเติม

Urine total Arsenic < 5.0 (ค่าอ้างอิง <= 35 µg/dL) ผลตรวจหาสารบ่งชี้สารหนูในปัสสาวะอยู่ในเกณฑ์ที่ยอมรับได้, Cadmium < 1.0 µg/g/ Creatinine (ค่าอ้างอิง <= 5 µg/g/ Creatinine) ผลตรวจหาสารบ่งชี้แคดเมียมอยู่ในเกณฑ์ที่ยอมรับได้



กลุ่มงานอาชีวเวชกรรม
โรงพยาบาลสระบุรี

ตรวจสอบสุขภาพประชาชนรอบโรงไฟฟ้าพลังความร้อน บริษัท ทีพีโอ โพลี
นพาวเวอร์ จำกัด (มหาชน)
แผนก : หนู 3 บ้านไทย

ประวัติ

โรคประจำตัว : ปฏิกิริยา
การดื่มแอลกอฮอล์ : ไม่ดื่ม
ประวัติการผ่าตัด : ปฏิกิริยา

การสูบบุหรี่ : ไม่สูบ
การแพ้ : ปฏิกิริยา

ตรวจร่างกาย

น้ำหนัก : 56.9 kg
ดัชนีมวลกาย : 23.08 kg/m²
ความดันโลหิตขณะหัวใจบัพ : 87 mmHg
อัตราการหายใจ : 20 times/min

ส่วนสูง : 157 cm
ความดันโลหิตขณะหัวใจบัพ : 129 mmHg
ชีพจร : 93 beats/min

ดัชนีมวลกาย BMI น้ำหนักเกิน ควรควบคุมปริมาณอาหารให้น้อยลง และออกกำลังกาย

ชีพจร Pulse อัตราชีพจรปกติ

ความดันโลหิต SBP/DBP ความดันโลหิตเริ่มสูง (Prehypertension) ถ้าน้ำหนักเกินควรลดน้ำหนัก ควรลดอาหารเค็ม ออกกำลังกาย รับประทานอาหารที่มีไขมันอิ่มตัว งดเครื่องดื่มแอลกอฮอล์

ความสมบูรณ์ของเลือด

รายการ	ผลตรวจ	ค่าอ้างอิง	หน่วย
Hemoglobin	12.9	12 - 16	g/dL
Hematocrit	43.2	36 - 48	%
Platelet count	391,000	150,000 - 400,000	cells/mm ³
Mean corpuscular volume	86.1	80 - 100	fL
White blood cell count	6,900	4,000 - 10,000	fL
Neutrophils	57	45 - 75	%
Lymphocytes	36	20 - 45	%
Eosinophils	1	3 - 7	%
Basophils	0	0 - 1	%
Monocytes	6	2 - 10	%

ฮีโมโกลบิน Hb ปกติ

ปริมาณเม็ดเลือดขาว WBC count ปกติ

สัดส่วนเม็ดเลือดขาวชนิด Eosinophil ปกติ

ปริมาณเกล็ดเลือด Platelet count ปกติ

วิเคราะห์ปัสสาวะ

รายการ	ผลตรวจ	ค่าอ้างอิง	หน่วย
Color	Yellow	-	-
Specific gravity	1.011	-	-
pH	7	-	-
Glucose	Negative	Negative	-
Protein	Negative	Negative	-
Red blood cell	0-1	0-2	cells/HPF
White blood cell	0-1	0-5	cells/HPF
Squamous epithelium	0-1	0-5	cells/HPF

ปริมาณเม็ดเลือดขาวในปัสสาวะ WBC ปริมาณปกติ

ปริมาณเม็ดเลือดแดงในปัสสาวะ RBC ปริมาณปกติ

เซลล์เยื่อบุผิวทางเดินปัสสาวะ Squamous epithelium ปริมาณปกติ

โปรตีนในปัสสาวะ Protein ปกติ

น้ำตาลในปัสสาวะ Glucose ปกติ

การทำงานของไต

รายการ	ผลตรวจ	ค่าอ้างอิง	หน่วย
Blood urea nitrogen	6	6 - 20	mg/dL
Serum creatinine	0.57	0.51 - 1.2	mg/dL
Estimated glomerular filtration rate	127.42	>= 90	ml/min/1.73 m ²

การทำงานของไต Creatinine ปกติ

การทำงานของไต eGFR อัตราการกรองปกติ

การทำงานของตับ

รายการ	ผลตรวจ	ค่าอ้างอิง	หน่วย
Serum glutamic oxaloacetic transaminase (SGOT)	19	8 - 40	U/L
Serum glutamate-pyruvate transaminase (SGPT)	26	5 - 35	U/L
Alkaline phosphatase (ALPT)	60	34 - 122	U/L

การทำงานของตับ SGOT, SGPT ปกติ

การทำงานของระบบน้ำดี ALP ปกติ

สารที่บ่งบอกการรับสัมผัส

รายการ	ผลตรวจ	ค่าอ้างอิง	หน่วย
Blood Lead	<3	<= 20	µg/dL
Urine total Chromium end of shift at end of workweek	<0.5	<= 0.7	µg/L
Urine Mercury prior to shift	<3	<= 20	µg/g creatinine

ระดับ Lead ในเลือด (สัมผัส Lead) ปกติ

ระดับ Mercury ในปัสสาวะก่อนเริ่มกะ (สัมผัส Mercury) ปกติ

ระดับ Chromium ในปัสสาวะหลังเลิกกะวันสุดท้ายของสัปดาห์ (สัมผัส Chromium) ปกติ

ภาพทางการแพทย์

ภาพรังสีทรวงอก : No active chest disease.

สรุปผลภาพรังสีทรวงอก : ไม่พบความผิดปกติ

สมรรถภาพการได้ยิน

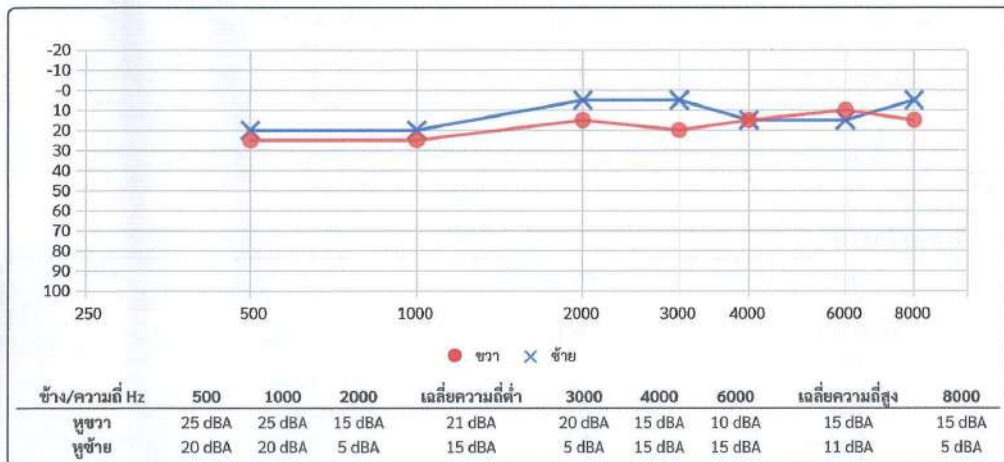

สมรรถภาพการได้ยิน หูขวา ปกติ หูซ้าย ปกติ

เพิ่มเติม

Urine total Arsenic < 5.0 (ค่าอ้างอิง <= 35 µg/dL) ผลตรวจหาสารปนเปื้อนในปัสสาวะอยู่ในเกณฑ์ที่ยอมรับได้, Cadmium < 1.0 µg/g/ Creatinine (ค่าอ้างอิง <= 5 µg/g/ Creatinine) ผลตรวจหาสารปนเปื้อนแคดเมียมอยู่ในเกณฑ์ที่ยอมรับได้



กลุ่มงานอาชีวเวชกรรม
โรงพยาบาลสระบุรี

ตรวจสอบสุขภาพประชาชนรอบโรงไฟฟ้าพลังความร้อน บริษัท ทีพีโอ โพลี
นพาวเวอร์ จำกัด (มหาชน)
แผนก : หมู่ 5 บ้านซับบอน



ประวัติ

ประวัติครอบครัว : มารดาเป็นโรคเบาหวาน
การสูบบุหรี่ : ไม่สูบ
การแพ้ : ปฏิกิริยา

โรคประจำตัว : ปฏิกิริยา
การดื่มแอลกอฮอล์ : ไม่ดื่ม
ประวัติการผ่าตัด : คลอดบุตร 3 เดือนที่แล้ว



ตรวจร่างกาย

น้ำหนัก : 57.4 kg
ดัชนีมวลกาย : 23.89 kg/m²
ความดันโลหิตขณะหัวใจบีบตัว : 73 mmHg
อัตราการหายใจ : 20 times/min

ส่วนสูง : 155 cm
ความดันโลหิตขณะหัวใจบีบตัว : 121 mmHg
ชีพจร : 90 beats/min

ดัชนีมวลกาย BMI น้ำหนักเกิน ควรควบคุมปริมาณอาหารให้ลดลง และออกกำลังกาย

ชีพจร Pulse อัตราชีพจรปกติ

ความดันโลหิต SBP/DBP ปกติ

ความสมบูรณ์ของเลือด

รายการ	ผลตรวจ	ค่าอ้างอิง	หน่วย
Hemoglobin	11.7	12 - 16	g/dL
Hematocrit	37.8	36 - 48	%
Platelet count	301,000	150,000 - 400,000	cells/mm ³
Mean corpuscular volume	77.6	80 - 100	fL
White blood cell count	6,700	4,000 - 10,000	fL
Neutrophils	52	45 - 75	%
Lymphocytes	40	20 - 45	%
Eosinophils	1	3 - 7	%
Basophils	1	0 - 1	%
Monocytes	6	2 - 10	%

ฮีโมโกลบิน Hb โลหิตจาง เมื่อเลือดแดงขนาดเล็ก เข้าได้กับภาวะพาหะธาลัสซีเมีย หรือขาดธาตุเหล็ก ควรปรึกษาแพทย์เมื่อมีอาการผิดปกติ เช่น เหนื่อยง่าย หน้ามืด เวียนศีรษะบ่อย
ปริมาณเม็ดเลือดขาว WBC count ปกติ
ปริมาณเม็ดเลือด Platelet count ปกติ

สัดส่วนเม็ดเลือดขาวชนิด Eosinophil ปกติ

วิเคราะห์ปัสสาวะ

รายการ	ผลตรวจ	ค่าอ้างอิง	หน่วย
Color	Yellow	-	-
Specific gravity	1.013	-	-
pH	7.5	-	-
Glucose	Negative	Negative	-
Protein	Negative	Negative	-
Red blood cell	0-1	0-2	cells/HPF
White blood cell	1-2	0-5	cells/HPF
Squamous epithelium	3-5	0-5	cells/HPF

ปริมาณเม็ดเลือดขาวในปัสสาวะ WBC ปริมาณปกติ

ปริมาณเม็ดเลือดแดงในปัสสาวะ RBC ปริมาณปกติ

เซลล์เยื่อบุผิวทางเดินปัสสาวะ Squamous epithelium ปริมาณปกติ

โปรตีนในปัสสาวะ Protein ปกติ

น้ำตาลในปัสสาวะ Glucose ปกติ

การทำงานของไต

รายการ	ผลตรวจ	ค่าอ้างอิง	หน่วย
Blood urea nitrogen	12	6 - 20	mg/dL
Serum creatinine	0.51	0.51 - 1.2	mg/dL
Estimated glomerular filtration rate	126.73	>= 90	ml/min/1.73 m ²

การทำงานของไต Creatinine ปกติ

การทำงานของไต eGFR อัตราการกรองปกติ

การทำงานของตับ

รายการ	ผลตรวจ	ค่าอ้างอิง	หน่วย
Serum glutamic oxaloacetic transaminase (SGOT)	32	8 - 40	U/L
Serum glutamate-pyruvate transaminase (SGPT)	37	5 - 35	U/L
Alkaline phosphatase (ALPT)	74	34 - 122	U/L

การทำงานของตับ SGOT, SGPT ต่ำเล็กน้อย ไม่ควรดื่มเครื่องดื่มที่มีแอลกอฮอล์ (สุรา การทำงานของระบบน้ำดี ALP ปกติ เบียร์) ควรหลีกเลี่ยงการซื้อยารับประทานเอง

สารที่บ่งบอกการรับสัมผัส

รายการ	ผลตรวจ	ค่าอ้างอิง	หน่วย
Blood Lead	<3	<= 20	µg/dL
Urine total Chromium end of shift at end of workweek	<0.5	<= 0.7	µg/L
Urine Mercury prior to shift	<3	<= 20	µg/g creatinine

ระดับ Lead ในเลือด (สัมผัส Lead) ปกติ

ระดับ Mercury ในปัสสาวะก่อนเริ่มกะ (สัมผัส Mercury) ปกติ

ระดับ Chromium ในปัสสาวะหลังเลิกกะวันสุดท้ายของสัปดาห์ (สัมผัส Chromium) ปกติ

ภาพทางการแพทย์

ภาพรังสีทรวงอก : No active chest disease.

สรุปผลภาพรังสีทรวงอก : ไม่พบความผิดปกติ

สมรรถภาพการได้ยิน

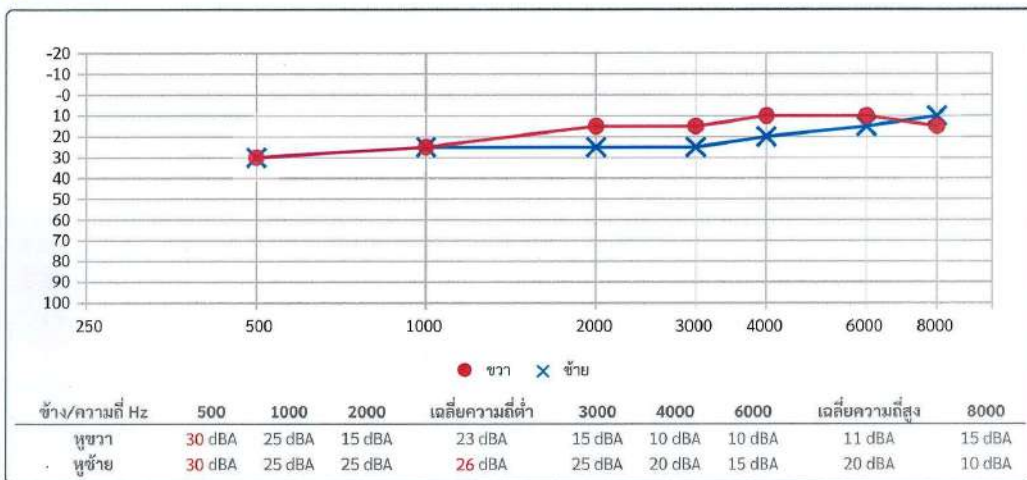

สมรรถภาพการได้ยิน พบว่า มีปกติที่ความถี่ 500 Hz ผู้ชาย มีปกติที่ความถี่ต่ำ ควรสวมใส่อุปกรณ์ป้องกันการได้ยินทุกครั้งเมื่อเข้าพื้นที่ที่กำหนดให้ใส่ ควรหลีกเลี่ยงเสียงดังทั้งในและนอกการทำงาน และแนะนำควรพบแพทย์ด้านหู คอ จมูก เนื่องจาก ระดับการได้ยินเฉลี่ยความถี่ 500-3000 Hz ของผู้ชายต่ำกว่า 25 dBA (26.2 dBA)

เพิ่มเติม

Urine total Arsenic < 5.0 (ค่าอ้างอิง <= 35 µg/dL) ผลตรวจหาสารปนื้อสารหนูในปัสสาวะอยู่ในเกณฑ์ที่ยอมรับได้, Cadmium < 1.0 µg/g/ Creatinine (ค่าอ้างอิง <= 5 µg/g/ Creatinine) ผลตรวจหาสารปนื้อแคดเมียมอยู่ในเกณฑ์ที่ยอมรับได้



กลุ่มงานอาชีวเวชกรรม
โรงพยาบาลสระบุรี

ตรวจสอบสุขภาพประชาชนรอบโรงไฟฟ้าพลังความร้อน บริษัท ทีพีโอ โพลี
นพาวเวอร์ จำกัด (มหาชน)
แผนก : หมู่ 5 บ้านซับบอน

ประวัติ

ประวัติครอบครัว : บิดาและมารดาเป็นโรคความดันโลหิตสูง
การสูบบุหรี่ : ไม่สูบ
การแพ้ : ปฏิกิริยา

โรคประจำตัว : ปฏิกิริยา
การดื่มแอลกอฮอล์ : ไม่ดื่ม
ประวัติการผ่าตัด : ปฏิกิริยา

ตรวจร่างกาย

น้ำหนัก : 66.2 kg
ดัชนีมวลกาย : 24.32 kg/m²
ความดันโลหิตขณะหัวใจบีบตัว : 65 mmHg
อัตราการหายใจ : 20 times/min

ส่วนสูง : 165 cm
ความดันโลหิตขณะหัวใจบีบตัว : 111 mmHg
ชีพจร : 74 beats/min

ดัชนีมวลกาย BMI ปกติ ควรควบคุมปริมาณอาหารให้น้อยลง และออกกำลังกาย

ชีพจร Pulse อัตราชีพจรปกติ

ความดันโลหิต SBP/DBP ปกติ

ความสมบูรณ์ของเลือด

รายการ	ผลตรวจ	ค่าอ้างอิง	หน่วย
Hemoglobin	12.4	12 - 16	g/dL
Hematocrit	40.4	36 - 48	%
Platelet count	173,000	150,000 - 400,000	cells/mm ³
Mean corpuscular volume	89.2	80 - 100	fL
White blood cell count	5,700	4,000 - 10,000	fL
Neutrophils	50	45 - 75	%
Lymphocytes	38	20 - 45	%
Eosinophils	5	3 - 7	%
Basophils	1	0 - 1	%
Monocytes	6	2 - 10	%

ฮีโมโกลบิน Hb ปกติ

ปริมาณเม็ดเลือดขาว WBC count ปกติ

สัดส่วนเม็ดเลือดขาวชนิด Eosinophil ปกติ

ปริมาณเกล็ดเลือด Platelet count ปกติ

วิเคราะห์ปัสสาวะ

รายการ	ผลตรวจ	ค่าอ้างอิง	หน่วย
Color	Yellow	-	-
Specific gravity	1.013	-	-
pH	7.5	-	-
Glucose	Negative	Negative	-
Protein	Negative	Negative	-
Red blood cell	0-1	0-2	cells/HPF
White blood cell	0-1	0-5	cells/HPF
Squamous epithelium	0-1	0-5	cells/HPF

ปริมาณเม็ดเลือดขาวในปัสสาวะ WBC ปริมาณปกติ

ปริมาณเม็ดเลือดแดงในปัสสาวะ RBC ปริมาณปกติ

เซลล์เยื่อบุทางเดินปัสสาวะ Squamous epithelium ปริมาณปกติ

โปรตีนในปัสสาวะ Protein ปกติ

น้ำตาลในปัสสาวะ Glucose ปกติ

การทำงานของไต

รายการ	ผลตรวจ	ค่าอ้างอิง	หน่วย
Blood urea nitrogen	7	6 - 20	mg/dL
Serum creatinine	0.54	0.51 - 1.2	mg/dL
Estimated glomerular filtration rate	120.14	>= 90	ml/min/1.73 m ²

การทำงานของไต Creatinine ปกติ

การทำงานของไต eGFR อัตราการกรองปกติ

การทำงานของตับ

รายการ	ผลตรวจ	ค่าอ้างอิง	หน่วย
Serum glutamic oxaloacetic transaminase (SGOT)	17	8 - 40	U/L
Serum glutamate-pyruvate transaminase (SGPT)	6	5 - 35	U/L
Alkaline phosphatase (ALPT)	40	34 - 122	U/L

การทำงานของตับ SGOT, SGPT ปกติ

การทำงานของระบบน้ำดี ALP ปกติ

สารที่บ่งบอกการรับสัมผัส

รายการ	ผลตรวจ	ค่าอ้างอิง	หน่วย
Blood Lead	<3	<= 20	µg/dL
Urine total Chromium end of shift at end of workweek	<0.5	<= 0.7	µg/L
Urine Mercury prior to shift	<3	<= 20	µg/g creatinine

ระดับ Lead ในเลือด (สัมผัส Lead) ปกติ

ระดับ Mercury ในปัสสาวะก่อนเริ่มกะ (สัมผัส Mercury) ปกติ

ระดับ Chromium ในปัสสาวะหลังเลิกกะวันสุดท้ายของสัปดาห์ (สัมผัส Chromium) ปกติ

ภาพทางการแพทย์

ภาพรังสีทรวงอก : No active chest disease.
สรุปผลภาพรังสีทรวงอก : ไม่พบความผิดปกติ

สมรรถภาพการได้ยิน

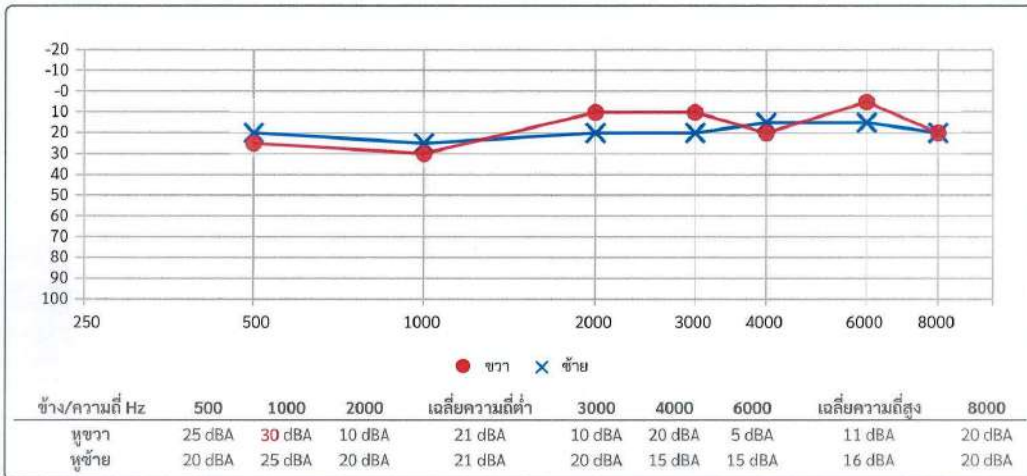

สมรรถภาพการได้ยิน ผู้ชาย ผลปกติที่ความถี่ 1000 Hz ผู้ชาย ปกติ ควรสวมใส่อุปกรณ์ป้องกันการได้ยินทุกครั้งเมื่อเข้าพื้นที่ที่กำหนดให้ใส่ ควรหลีกเลี่ยงเสียงดังทั้งในและนอกการทำงาน

เพิ่มเติม

Urine total Arsenic < 5.0 (ค่าอ้างอิง <= 35 µg/dL) ผลตรวจหาสารปนเปื้อนในปัสสาวะอยู่ในเกณฑ์ที่ยอมรับได้, Cadmium < 1.0 µg/g/ Creatinine (ค่าอ้างอิง <= 5 µg/g/ Creatinine) ผลตรวจหาสารปนเปื้อนในปัสสาวะอยู่ในเกณฑ์ที่ยอมรับได้



กลุ่มงานอาชีวเวชกรรม
โรงพยาบาลสระบุรี

ตรวจสอบสุขภาพประชาชนรอบโรงไฟฟ้าพลังความร้อน บริษัท ทีพีโอ โพลี
นาวาเวอร์ จำกัด (มหาชน)
แผนก : หมู่ 5 บ้านซับบอน



ประวัติ

โรคประจำตัว : ปฏิเสธ
การดื่มแอลกอฮอล์ : ไม่ดื่ม
ประวัติการผ่าตัด : ปฏิเสธ

การสูบบุหรี่ : ไม่สูบ
การแพ้ : ปฏิเสธ



ตรวจร่างกาย

น้ำหนัก : 78 kg
ดัชนีมวลกาย : 27.31 kg/m²
ความดันโลหิตขณะหัวใจคลายตัว : 64 mmHg
อัตราการหายใจ : 20 times/min

ส่วนสูง : 169 cm
ความดันโลหิตขณะหัวใจบีบตัว : 121 mmHg
ชีพจร : 89 beats/min

ดัชนีมวลกาย BMI อ้างอิงระดับที่ 1 ควรควบคุมปริมาณอาหารให้น้อยลง และออกกำลังกาย

ชีพจร Pulse อัตราชีพจรปกติ

ความดันโลหิต SBP/DBP ปกติ

ความสมบูรณ์ของเลือด

รายการ	ผลตรวจ	ค่าอ้างอิง	หน่วย
Hemoglobin	13.7	13 - 18	g/dL
Hematocrit	44.7	39 - 54	%
Platelet count	300,000	150,000 - 400,000	cells/mm ³
Mean corpuscular volume	87.6	80 - 100	fL
White blood cell count	4,800	4,000 - 10,000	fL
Neutrophils	55	45 - 75	%
Lymphocytes	36	20 - 45	%
Eosinophils	2	3 - 7	%
Basophils	1	0 - 1	%
Monocytes	6	2 - 10	%

ฮีโมโกลบิน Hb ปกติ

ปริมาณเม็ดเลือดขาว WBC count ปกติ

สัดส่วนเม็ดเลือดขาวชนิด Eosinophil ปกติ

ปริมาณเกล็ดเลือด Platelet count ปกติ

วิเคราะห์ปัสสาวะ

รายการ	ผลตรวจ	ค่าอ้างอิง	หน่วย
Color	Yellow	-	-
Specific gravity	1.017	-	-
pH	6	-	-
Glucose	Negative	Negative	-
Protein	Negative	Negative	-
Red blood cell	0-1	0-2	cells/HPF
White blood cell	0-1	0-5	cells/HPF
Squamous epithelium	0-1	0-5	cells/HPF

ปริมาณเม็ดเลือดขาวในปัสสาวะ WBC ปริมาณปกติ

ปริมาณเม็ดเลือดแดงในปัสสาวะ RBC ปริมาณปกติ

เซลล์เยื่อบุทางเดินปัสสาวะ Squamous epithelium ปริมาณปกติ

โปรตีนในปัสสาวะ Protein ปกติ

น้ำตาลในปัสสาวะ Glucose ปกติ

การทำงานของไต

รายการ	ผลตรวจ	ค่าอ้างอิง	หน่วย
Blood urea nitrogen	15	6 - 20	mg/dL
Serum creatinine	0.94	0.51 - 1.2	mg/dL
Estimated glomerular filtration rate	109.83	>= 90	ml/min/1.73 m ²

การทำงานของไต Creatinine ปกติ

การทำงานของไต eGFR อัตราการกรองปกติ

การทำงานของตับ

รายการ	ผลตรวจ	ค่าอ้างอิง	หน่วย
Serum glutamic oxaloacetic transaminase (SGOT)	28	8 - 40	U/L
Serum glutamate-pyruvate transaminase (SGPT)	38	5 - 35	U/L
Alkaline phosphatase (ALP)	73	34 - 122	U/L

การทำงานของตับ SGOT, SGPT ต่ำเล็กน้อย ไม่ควรดื่มเครื่องดื่มที่มีแอลกอฮอล์ (สุรา การทำงานของระบบน้ำดี ALP ปกติ)

เบียร์) ควรหลีกเลี่ยงการซื้อยาขับปัสสาวะเอง

สารที่บ่งบอกการรับสัมผัส

รายการ	ผลตรวจ	ค่าอ้างอิง	หน่วย
Blood Lead	<3	<= 20	µg/dL
Urine total Chromium end of shift at end of workweek	<0.5	<= 0.7	µg/L
Urine Mercury prior to shift	<3	<= 20	µg/g creatinine

ระดับ Lead ในเลือด (สัมผัส Lead) ปกติ

ระดับ Mercury ในปัสสาวะก่อนเริ่มกะ (สัมผัส Mercury) ปกติ

ระดับ Chromium ในปัสสาวะหลังเลิกกะวันสุดท้ายของสัปดาห์ (สัมผัส Chromium) ปกติ

ภาพทางการแพทย์

ภาพรังสีทรวงอก : No active chest disease.

สรุปผลภาพรังสีทรวงอก : ไม่พบความผิดปกติ

สมรรถภาพการได้ยิน

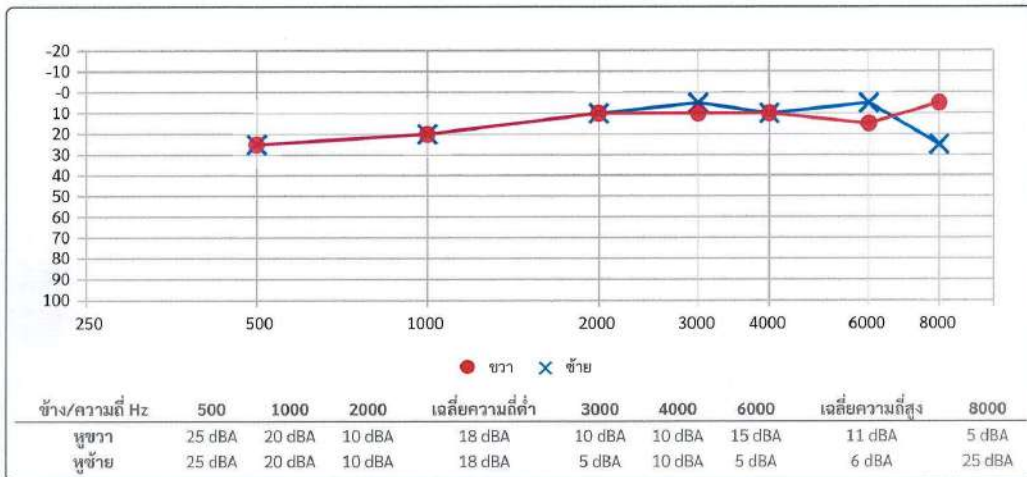

สมรรถภาพการได้ยิน ผู้ชายปกติ ผู้ชาย ปกติ

เพิ่มเติม

Urine total Arsenic < 5.0 (ค่าอ้างอิง <= 35 µg/dL) ผลตรวจหาสารบ่งชี้สารหนูในปัสสาวะอยู่ในเกณฑ์ที่ยอมรับได้, Cadmium < 1.0 µg/g/ Creatinine (ค่าอ้างอิง <= 5 µg/g/ Creatinine) ผลตรวจหาสารบ่งชี้แคดเมียมอยู่ในเกณฑ์ที่ยอมรับได้



กลุ่มงานอาชีวเวชกรรม
โรงพยาบาลสระบุรี

ตรวจสุขภาพประชาชนรอบโรงไฟฟ้าพลังความร้อน บริษัท ทีพีโอ โพลี
นพาวเวอร์ จำกัด (มหาชน)
แผนก : หมู่ 5 บ้านซับบอน

ประวัติ

โรคประจำตัว : ปฏิเสธ
การดื่มแอลกอฮอล์ : ดื่มบางครั้ง
ประวัติการผ่าตัด : ปฏิเสธ

การสูบบุหรี่ : ไม่สูบ
การแพ้ : ปฏิเสธ

ตรวจร่างกาย

น้ำหนัก : 130 kg
ดัชนีมวลกาย : 44.98 kg/m²
ความดันโลหิตขณะหัวใจบีบตัว : 85 mmHg
อัตราการหายใจ : 20 times/min

ส่วนสูง : 170 cm
ความดันโลหิตขณะหัวใจบีบตัว : 148 mmHg
ชีพจร : 87 beats/min

ดัชนีมวลกาย BMI อ้วนในระดับอันตราย (Morbid Obesity) ควรปรึกษาแพทย์เรื่องการควบคุมน้ำหนักตัว ควรควบคุมปริมาณอาหารให้ลดลง และออกกำลังกายอย่างจริงจัง
ชีพจร Pulse อัตราชีพจรปกติ
ความดันโลหิต SBP/DBP ความดันโลหิตสูง ควรวัดความดันซ้ำอีก 2 สัปดาห์ ถ้าน้ำหนักเกินควรลดน้ำหนัก ควรลดอาหารเค็ม ออกกำลังกาย รับประทานอาหารที่มีไขมันอิ่มตัว งดเครื่องดื่มแอลกอฮอล์

ความสมบูรณ์ของเลือด

รายการ	ผลตรวจ	ค่าอ้างอิง	หน่วย
Hemoglobin	15.9	13 - 18	g/dL
Hematocrit	49.3	39 - 54	%
Platelet count	209,000	150,000 - 400,000	cells/mm ³
Mean corpuscular volume	95.7	80 - 100	fL
White blood cell count	7,100	4,000 - 10,000	fL
Neutrophils	56	45 - 75	%
Lymphocytes	36	20 - 45	%
Eosinophils	2	3 - 7	%
Basophils	0	0 - 1	%
Monocytes	6	2 - 10	%

ฮีโมโกลบิน Hb ปกติ

ปริมาณเม็ดเลือดขาว WBC count ปกติ

สัดส่วนเม็ดเลือดขาวชนิด Eosinophil ปกติ

ปริมาณเกล็ดเลือด Platelet count ปกติ

วิเคราะห์ปัสสาวะ

รายการ	ผลตรวจ	ค่าอ้างอิง	หน่วย
Color	Yellow	-	-
Specific gravity	1.022	-	-
pH	7	-	-
Glucose	Negative	Negative	-
Protein	Negative	Negative	-
Red blood cell	0-1	0-2	cells/HPF
White blood cell	0-1	0-5	cells/HPF
Squamous epithelium	0-1	0-5	cells/HPF

ปริมาณเม็ดเลือดขาวในปัสสาวะ WBC ปริมาณปกติ

ปริมาณเม็ดเลือดแดงในปัสสาวะ RBC ปริมาณปกติ

เซลล์เยื่อผิวทางเดินปัสสาวะ Squamous epithelium ปริมาณปกติ

โปรตีนในปัสสาวะ Protein ปกติ

น้ำตาลในปัสสาวะ Glucose ปกติ

การทำงานของไต

รายการ	ผลตรวจ	ค่าอ้างอิง	หน่วย
Blood urea nitrogen	15	6 - 20	mg/dL
Serum creatinine	0.76	0.51 - 1.2	mg/dL
Estimated glomerular filtration rate	116.53	>= 90	mL/min/1.73 m ²

การทำงานของไต Creatinine ปกติ

การทำงานของไต eGFR อัตราการกรองปกติ

การทำงานของตับ

รายการ	ผลตรวจ	ค่าอ้างอิง	หน่วย
Serum glutamic oxaloacetic transaminase (SGOT)	34	8 - 40	U/L
Serum glutamate-pyruvate transaminase (SGPT)	82	5 - 35	U/L
Alkaline phosphatase (ALPT)	73	34 - 122	U/L

การทำงานของตับ SGOT, SGPT ต่ำเกินไป ไม่ควรดื่มเครื่องดื่มที่มีแอลกอฮอล์ (สุรา เบียร์) การทำงานของระบบน้ำดี ALP ปกติ

ควรหลีกเลี่ยงการซื้อยารับประทานเอง ควรปรึกษาแพทย์และตรวจการทำงานของตับซ้ำอีก 2 เดือน

สารที่บ่งบอกการรับสัมผัส

รายการ	ผลตรวจ	ค่าอ้างอิง	หน่วย
Blood Lead	3.2	<= 20	µg/dL
Urine total Chromium end of shift at end of workweek	<0.5	<= 0.7	µg/L
Urine Mercury prior to shift	<3	<= 20	µg/g creatinine

ระดับ Lead ในเลือด (สัมผัส Lead) ปกติ

ระดับ Mercury ในปัสสาวะก่อนเริ่มกะ (สัมผัส Mercury) ปกติ

ระดับ Chromium ในปัสสาวะหลังเลิกกะวันสุดท้ายของสัปดาห์ (สัมผัส Chromium) ปกติ

ภาพทางการแพทย์

ภาพรังสีทรวงอก : No active chest disease.

สรุปผลภาพรังสีทรวงอก : ไม่พบความผิดปกติ

สมรรถภาพการได้ยิน

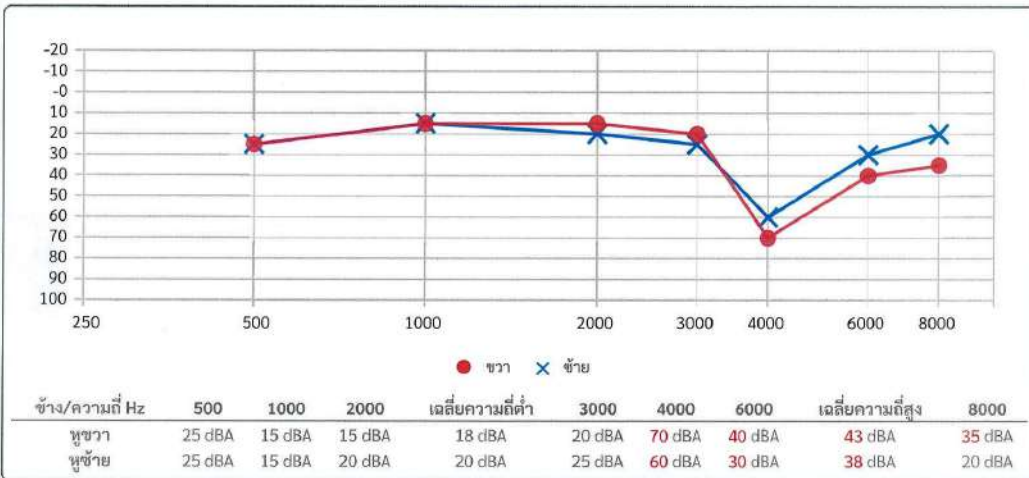

สมรรถภาพการได้ยิน หูขวา ผิดปกติที่ความถี่สูง หูซ้าย ผิดปกติที่ความถี่สูง ควรสวมใส่อุปกรณ์ป้องกันการได้ยินทุกครั้งเมื่อเข้าพื้นที่ที่กำหนดให้ใส่ ควรหลีกเลี่ยงเสียงดังทั้งในและนอกการทำงาน

เพิ่มเติม

Urine total Arsenic < 5.0 (ค่าอ้างอิง <= 35 µg/dL) ผลตรวจหาสารบ่งชี้สารหนูในปัสสาวะอยู่ในเกณฑ์ที่ยอมรับได้, Cadmium 1.378 µg/g/ Creatinine (ค่าอ้างอิง <= 5 µg/g/ Creatinine) ผลตรวจหาสารบ่งชี้แคดเมียมอยู่ในเกณฑ์ที่ยอมรับได้



กลุ่มงานอาชีวเวชกรรม
โรงพยาบาลสระบุรี

หน้า 1 จาก 3

ตรวจสุขภาพประชาชนรอบโรงไฟฟ้าพลังความร้อน บริษัท ทีพีโอ โพลี
นพาวเวอร์ จำกัด (มหาชน)
แผนก : หมู่ 5 บ้านซับบอน



ประวัติ

ประวัติครอบครัว : มารดาเป็นโรคโลหิตจาง
การสูบบุหรี่ : ไม่สูบ
การแพ้ : ปฏิกิริยา

โรคประจำตัว : ปฏิกิริยา
การดื่มแอลกอฮอล์ : ดื่มบางครั้ง
ประวัติการผ่าตัด : ปฏิกิริยา



ตรวจร่างกาย

น้ำหนัก : 76 kg
ดัชนีมวลกาย : 26.93 kg/m²
ความดันโลหิตขณะหัวใจคลายตัว : 101 mmHg
อัตราการหายใจ : 20 times/min

ส่วนสูง : 168 cm
ความดันโลหิตขณะหัวใจบีบตัว : 137 mmHg
ชีพจร : 73 beats/min

ดัชนีมวลกาย BMI อ้วนระดับที่ 1 ควรควบคุมปริมาณอาหารให้น้อยลง และออกกำลังกาย

ชีพจร Pulse อัตราชีพจรปกติ

ความดันโลหิต SBP/DBP ความดันโลหิตสูง ควรวัดความดันซ้ำอีก 1 สัปดาห์ ถ้าน้ำหนักเกินควรลดน้ำหนัก ควรลดอาหารเค็ม ออกกำลังกาย รับประทานอาหารที่มีไขมันอิ่มตัว ลดเครื่องดื่มแอลกอฮอล์

ความสมบูรณ์ของเลือด

รายการ	ผลตรวจ	ค่าอ้างอิง	หน่วย
Hemoglobin	14.3	13 - 18	g/dL
Hematocrit	46.2	39 - 54	%
Platelet count	216,000	150,000 - 400,000	cells/mm ³
Mean corpuscular volume	78.2	80 - 100	fL
White blood cell count	6,300	4,000 - 10,000	fL
Neutrophils	51	45 - 75	%
Lymphocytes	41	20 - 45	%
Eosinophils	2	3 - 7	%
Basophils	0	0 - 1	%
Monocytes	6	2 - 10	%

ฮีโมโกลบิน Hb ปกติ

ปริมาณเม็ดเลือดขาว WBC count ปกติ

สัดส่วนเม็ดเลือดขาวชนิด Eosinophil ปกติ

ปริมาณเกล็ดเลือด Platelet count ปกติ



วิเคราะห์ปัสสาวะ

รายการ	ผลตรวจ	ค่าอ้างอิง	หน่วย
Color	Yellow	-	-
Specific gravity	1.031	-	-
pH	6	-	-
Glucose	Negative	Negative	-
Protein	Negative	Negative	-
Red blood cell	0-1	0-2	cells/HPF
White blood cell	0-1	0-5	cells/HPF
Squamous epithelium	0-1	0-5	cells/HPF

ปริมาณเม็ดเลือดขาวในปัสสาวะ WBC ปริมาณปกติ

ปริมาณเม็ดเลือดแดงในปัสสาวะ RBC ปริมาณปกติ

เซลล์เยื่อผิวทางเดินปัสสาวะ Squamous epithelium ปริมาณปกติ

โปรตีนในปัสสาวะ Protein ปกติ

น้ำตาลในปัสสาวะ Glucose ปกติ



การทำงานของไต

รายการ	ผลตรวจ	ค่าอ้างอิง	หน่วย
Blood urea nitrogen	21	6 - 20	mg/dL
Serum creatinine	1.12	0.51 - 1.2	mg/dL
Estimated glomerular filtration rate	86.48	>= 90	ml/min/1.73 m ²

การทำงานของไต Creatinine ปกติ

การทำงานของไต eGFR อัตราการกรองลดลงเล็กน้อย ควรลดอาหารโซเดียมสูง เช่น อาหารรสเค็ม น้ำปลา ระวังถึงสารปรุงแต่งรส เป็นต้น



การทำงานของตับ

รายการ	ผลตรวจ	ค่าอ้างอิง	หน่วย
Serum glutamic oxaloacetic transaminase (SGOT)	31	8 - 40	U/L
Serum glutamate-pyruvate transaminase (SGPT)	46	5 - 35	U/L
Alkaline phosphatase (ALP)	47	34 - 122	U/L

การทำงานของตับ SGOT, SGPT ตับอักเสบเล็กน้อย ไม่ควรดื่มเครื่องดื่มที่มีแอลกอฮอล์ (สุรา การทำงานของระบบน้ำดี ALP ปกติ)

เบียร์) ควรหลีกเลี่ยงการซื้อยารับประทานเอง



สารที่บ่งบอกการรับสัมผัส

รายการ	ผลตรวจ	ค่าอ้างอิง	หน่วย
Blood Lead	<3	<= 20	µg/dL
Urine total Chromium end of shift at end of workweek	<0.5	<= 0.7	µg/L
Urine Mercury prior to shift	<3	<= 20	µg/g creatinine

ระดับ Lead ในเลือด (สัมผัส Lead) ปกติ

ระดับ Mercury ในปัสสาวะก่อนเริ่มกะ (สัมผัส Mercury) ปกติ

ระดับ Chromium ในปัสสาวะหลังเลิกกะวันสุดท้ายของสัปดาห์ (สัมผัส Chromium) ปกติ



ภาพทางการแพทย์

ภาพรังสีทรวงอก : No active chest disease.

สรุปผลการรังสีทรวงอก : ไม่พบความผิดปกติ



สมรรถภาพการได้ยิน

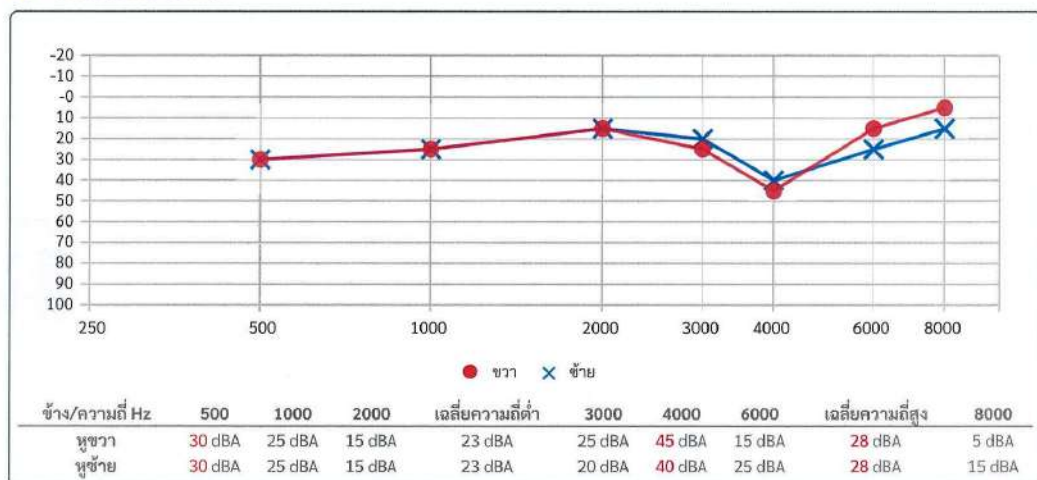

สมรรถภาพการได้ยิน หูขวา มีค่าปกติที่ความถี่สูง และที่ความถี่ 500 Hz หูซ้าย มีค่าปกติที่ความถี่สูง และที่ความถี่ 500 Hz ควรสวมใส่อุปกรณ์ป้องกันการได้ยินทุกครั้งเมื่อเข้าพื้นที่ที่กำหนดให้ใส่ ควรหลีกเลี่ยงเสียงดังทั้งในและนอกการทำงาน



เพิ่มเติม

หน้า 2 จาก 3

Urine total Arsenic 19.8 (ค่าอ้างอิง ≤ 35 ug/dL) ผลตรวจหาสารบ่งชี้สารหนูในปัสสาวะอยู่ในเกณฑ์ที่ยอมรับได้, Cadmium < 1.0 $\mu\text{g/g}$ / Creatinine (ค่าอ้างอิง ≤ 5 $\mu\text{g/g}$ / Creatinine) ผลตรวจหาสารบ่งชี้แคดเมียมอยู่ในเกณฑ์ที่ยอมรับได้

ภาคผนวก ฉ-5

รายงานฐานข้อมูลสุขภาพของประชาชน ประจำปี 2565





รายงานฐานข้อมูลสุขภาพของประชาชน

โครงการเหมืองแร่หินอุตสาหกรรมชนิดหินปูน
เพื่ออุตสาหกรรมปูนซีเมนต์ (Site A1)
บริษัท ทีพีโอ โพลีน จำกัด (มหาชน)
ประจำปี พ.ศ. 2565



บริษัท ยูนิเค็ด แอนนาลิสต์ แอนด์ เอ็นจิเนียริง คอนซัลแตนท์ จำกัด
81 ซอยอุดมสุข 41 ถนนสุขุมวิท แขวงบางจาก เขตพระโขนง กรุงเทพฯ 10260
โทรศัพท์ 0-2763-2828 โทรสาร 0-2763-2800



รายงานฐานข้อมูลสุขภาพของประชาชน
โครงการเหมืองแร่หินอุตสาหกรรมชนิดหินปูน เพื่ออุตสาหกรรมปูนซีเมนต์ (Site A1)
บริษัท ทีพีโอ โพลีน จำกัด (มหาชน)



สารบัญ

เรื่อง	หน้า
บทที่ 1 บทนำ.....	3
1.1 ที่มาและความสำคัญ	3
1.2 วัตถุประสงค์ของการศึกษา	3
1.3 ขอบเขตการศึกษา	3
บทที่ 2 วิธีการและการดำเนินงาน.....	5
2.1 วิธีการศึกษา	5
บทที่ 3 สรุปผลการศึกษาและข้อเสนอแนะ.....	6
3.1 สรุปข้อมูลการเจ็บป่วยตามกลุ่มโรคของผู้ที่อยู่อาศัยใกล้เคียงพื้นที่โครงการ.....	6
3.2 สรุปภาพรวมข้อมูลการเจ็บป่วยตามกลุ่มโรคของผู้ที่อยู่อาศัยใกล้เคียงพื้นที่การ (รายงานผู้ป่วยนอกตามกลุ่มโรค 10 อันดับแรก).....	11
3.3 ข้อมูลด้านสุขภาพจากการสำรวจความคิดเห็นของประชาชนในรัศมี 1 กิโลเมตร.....	13

สารบัญตาราง

ตารางที่ 1-1 สรุปข้อมูลการเจ็บป่วยตามกลุ่มโรคของผู้ที่อยู่อาศัยใกล้เคียงพื้นที่โครงการ (รายงานผู้ป่วยนอกตามกลุ่มโรค 10 อันดับแรก) ของโรงพยาบาลส่งเสริมสุขภาพตำบลทับกวาง ระหว่างเดือนมกราคม-ธันวาคม พ.ศ 2565	7
ตารางที่ 1-2 สรุปข้อมูลการเจ็บป่วยตามกลุ่มโรคของผู้ที่อยู่อาศัยใกล้เคียงพื้นที่โครงการ (รายงานผู้ป่วยนอกตามกลุ่มโรค 10 อันดับแรก) ของโรงพยาบาลส่งเสริมสุขภาพตำบลบ้านท่าเสา อำเภอมวกเหล็ก ระหว่างเดือนมกราคม-ธันวาคม พ.ศ 2565.....	8
ตารางที่ 1-3 สรุปข้อมูลการเจ็บป่วยตามกลุ่มโรคของผู้ที่อยู่อาศัยใกล้เคียงพื้นที่โครงการ (รายงานผู้ป่วยนอกตามกลุ่มโรค 10 อันดับแรก) ของโรงพยาบาลส่งเสริมสุขภาพตำบลมิตรภาพ ระหว่างเดือนมกราคม-ธันวาคม พ.ศ 2565.....	9
ตารางที่ 1-4 สรุปข้อมูลการเจ็บป่วยตามกลุ่มโรคของผู้ที่อยู่อาศัยใกล้เคียงพื้นที่โครงการ (รายงานผู้ป่วยนอกตามกลุ่มโรค 10 อันดับแรก) ของโรงพยาบาลมวกเหล็ก ระหว่างเดือนมกราคม-ธันวาคม พ.ศ 2565.....	10
ตารางที่ 1-5 สรุปภาพรวมข้อมูลการเจ็บป่วยตามกลุ่มโรคของผู้ที่อยู่อาศัยใกล้เคียงพื้นที่โครงการ (รายงานผู้ป่วยนอกตามกลุ่มโรค 10 อันดับแรก).....	12

บริษัท ยูนิเค็ด แอนนาลิสต์ แอนด์ เอ็นจิเนียริง คอนซัลแตนท์ จำกัด

ห้องปฏิบัติการทดสอบมาตรฐาน ISO/IEC 17025:2005 by TISI, ISO/IEC 17025:2017 by DSS

ได้รับการรับรอง ISO 9001:2015 และ ISO 14001:2015 จากสถาบันมาตรฐานอังกฤษ



สารบัญรูป

รูปที่ 1-1 ที่ตั้งสถานพยาบาลและโรงพยาบาลส่งเสริมสุขภาพตำบลแนวเส้นทางโครงการ.....	3
รูปที่ 1-2 ร้อยละแสดงข้อมูลการเจ็บป่วยตามกลุ่มโรคของโรงพยาบาลส่งเสริมสุขภาพตำบลทับกวาง.....	7
รูปที่ 1-3 ร้อยละแสดงข้อมูลการเจ็บป่วยตามกลุ่มโรคของโรงพยาบาลส่งเสริมสุขภาพตำบลท่าวาสุกรี.....	8
รูปที่ 1-4 ร้อยละแสดงข้อมูลการเจ็บป่วยตามกลุ่มโรคของโรงพยาบาลส่งเสริมสุขภาพตำบลมิตรภาพ.....	9
รูปที่ 1-5 ร้อยละแสดงข้อมูลการเจ็บป่วยตามกลุ่มโรคของโรงพยาบาลมวกเหล็ก.....	10
รูปที่ 1-6 ร้อยละสรุปภาพรวมข้อมูลการเจ็บป่วยตามกลุ่มโรค 10 อันดับโรคของผู้ที่อยู่อาศัยใกล้เคียงพื้นที่โครงการ.....	11

บทที่ 1 บทนำ

1.1 ที่มาและความสำคัญ

การดำเนินการโครงการเหมืองแร่หินอุตสาหกรรมชนิดหินปูน เพื่ออุตสาหกรรมปูนซีเมนต์ (Site A1) ที่อาจส่งผลกระทบต่อทางด้านสาธารณสุขของพื้นที่โครงการ และพื้นที่โดยรอบ ทั้งในเรื่องการเข้าถึงด้านการให้บริการทางสาธารณสุข ความพอเพียงของทรัพยากรด้านสาธารณสุขและอุปกรณ์ทางการแพทย์ ไปจนถึงสถานะทางสุขภาพกายและสุขภาพจิตของประชาชนที่อยู่อาศัยรอบพื้นที่โครงการเหมืองแร่หินอุตสาหกรรมชนิดหินปูน เพื่ออุตสาหกรรมปูนซีเมนต์ (Site A1) การจัดการด้านคุณภาพสิ่งแวดล้อม สุขภาพชุมชน อนามัยสิ่งแวดล้อม และความเสี่ยงจากการเกิดอุบัติเหตุทางด้านการคมนาคมได้

ดังนั้น การรวบรวมข้อมูลด้านสาธารณสุขโดยรอบพื้นที่โครงการฯ และการสำรวจข้อมูลด้านสุขภาพของประชาชนที่อยู่โดยรอบโครงการ จึงมีความสำคัญและมีความจำเป็นสำหรับเป็นข้อมูลพื้นฐาน เพื่อใช้ในการประเมินผลกระทบทางด้านการสาธารณสุข จากการดำเนินกิจกรรมการพัฒนาโครงการฯ ต่อประชาชนและชุมชนที่อาศัยรอบพื้นที่โครงการ

1.2 วัตถุประสงค์ของการศึกษา

- 1.2.1 เพื่อศึกษาและรวบรวมข้อมูลด้านสภาวะสุขภาพ การเจ็บป่วย สถานบริการสาธารณสุข บริเวณพื้นที่รอบโครงการ
- 1.2.2 เพื่อประเมินผลกระทบผลกระทบสิ่งแวดล้อมจากการพัฒนาโครงการ ที่อาจมีผลต่อปัญหาสาธารณสุขชุมชน บริเวณพื้นที่รอบโครงการ
- 1.2.3 เพื่อใช้เป็นข้อมูลในการกำหนดมาตรการป้องกัน แก้ไข และลดผลกระทบสิ่งแวดล้อมด้านการสาธารณสุข

1.3 ขอบเขตการศึกษา

ขอบเขตการศึกษาผลกระทบทางด้านสุขภาพและการสาธารณสุข ภายในระยะรัศมี 1 กิโลเมตร บริเวณพื้นที่รอบโครงการ ที่อาจจะได้รับผลกระทบ ทั้งนี้ในพื้นที่ตำบลทับกวาง อำเภอแก่งคอย ตำบลหินลับ หรือตำบลมวกเหล็ก และตำบลมิตรภาพ อำเภอมวกเหล็ก จังหวัดสระบุรี



บทที่ 2 วิธีการและการทำงาน

การศึกษาผลกระทบทางด้านสุขภาพและการสาธารณสุข ภายใต้โครงการการสำรวจข้อมูลตามมาตรการติดตามตรวจสอบคุณภาพสิ่งแวดล้อมใน EIA โครงการเหมืองแร่หินอุตสาหกรรมชนิดหินปูน เพื่ออุตสาหกรรมปูนซีเมนต์ (Site A1) ของบริษัท ทีพีโอ โพลีน จำกัด (มหาชน) ประจำปี 2565 มีรายละเอียดวิธีการ และผลการดำเนินงาน ดังนี้

2.1 วิธีการศึกษา

วิธีการศึกษาในครั้งนี้ ได้ทำการรวบรวมข้อมูลและสำรวจสภาพบริการสาธารณสุขของท้องถิ่น เช่น ชนิดของโรคและอัตราการเจ็บป่วย เป็นต้น จากชุมชนรอบพื้นที่ดำเนินการโครงการเหมืองแร่หินอุตสาหกรรมชนิดหินปูน เพื่ออุตสาหกรรมปูนซีเมนต์ บริษัท ทีพีโอ โพลีน จำกัด (มหาชน) ประจำปี 2565 โดยรวบรวมข้อมูลทางด้านสาธารณสุขจากหน่วยงานที่เกี่ยวข้องในพื้นที่ศึกษา โดยได้ทำการรวบรวมข้อมูลด้านสาธารณสุขในพื้นที่โดยรอบโครงการจากกระทรวงสาธารณสุข และโรงพยาบาลส่งเสริมสุขภาพตำบล และลงพื้นที่ลงพื้นที่สำรวจข้อมูลสุขภาพและสาธารณสุขของประชาชนโดยรอบโครงการโดยใช้แบบสอบถามเป็นเครื่องมือในการสำรวจ บริเวณรอบพื้นที่โครงการในรัศมี 1 กิโลเมตร แสดงดังรูปที่ 1-1 ตามมาตรการฯ ใน EIA ในพื้นที่ตำบลทับกวาง อำเภอแก่งคอย ตำบลหินลับ หรือตำบลมวกเหล็ก และตำบลมิตราภพ อำเภอมวกเหล็ก จังหวัดสระบุรี จำนวน 1 ครั้ง/ปี

ตามแผนการดำเนินงาน ที่ปรึกษามีแผนดำเนินการรวบรวมข้อมูลชนิดของโรค จำนวนผู้ป่วย และสาเหตุของโรคจากโรงพยาบาล ระหว่างเดือนมกราคม-ธันวาคม พ.ศ. 2565 เพื่อสรุปและวิเคราะห์ข้อมูลการเจ็บป่วยในภาพรวม และประเมินแนวโน้มของผลกระทบจากโครงการ

จากผลการรวบรวมข้อมูลของโรงพยาบาล และโรงพยาบาลส่งเสริมสุขภาพตำบลภายในพื้นที่จังหวัดสระบุรี ที่มีเขตพื้นที่รับผิดชอบ จำนวน 4 แห่ง ได้แก่ 1) โรงพยาบาลส่งเสริมสุขภาพหินลับ ตำบลมวกเหล็ก 2) โรงพยาบาลส่งเสริมสุขภาพตำบลทับกวาง 3) โรงพยาบาลส่งเสริมสุขภาพตำบลมิตราภพ 4) โรงพยาบาลมวกเหล็ก ซึ่งครอบคลุมพื้นที่ดำเนินการในปัจจุบัน



รูปที่ 1-1 ที่ตั้งสถานพยาบาลและโรงพยาบาลส่งเสริมสุขภาพตำบลของ
รอบพื้นที่โครงการเหมืองแร่หินอุตสาหกรรมชนิดหินปูน เพื่ออุตสาหกรรมปูนซีเมนต์ (Site A1)



บทที่ 3

สรุปผลการศึกษาและข้อเสนอแนะ

3.1 สรุปข้อมูลการเจ็บป่วยตามกลุ่มโรคของผู้ที่อยู่อาศัยใกล้เคียงพื้นที่โครงการ

จากการศึกษาที่ปรึกษาได้ดำเนินการรวบรวมข้อมูลชนิดของโรค จำนวนผู้ป่วย และสาเหตุของโรคจากโรงพยาบาลระหว่างเดือนมกราคม-ธันวาคม พ.ศ. 2565 เพื่อสรุปและวิเคราะห์ข้อมูลการเจ็บป่วยในภาพรวม และประเมินแนวโน้มของผลกระทบจากโครงการ

จากผลการรวบรวมข้อมูลของโรงพยาบาล และโรงพยาบาลส่งเสริมสุขภาพตำบลภายในพื้นที่จังหวัดสระบุรี ที่มีเขตพื้นที่รับผิดชอบ จำนวน 4 แห่ง ได้แก่ 1) โรงพยาบาลส่งเสริมสุขภาพพินลับ ตำบลมวกเหล็ก 2) โรงพยาบาลส่งเสริมสุขภาพตำบลทับกวาง 3) โรงพยาบาลส่งเสริมสุขภาพตำบลมิตรภาพ 4) โรงพยาบาลมวกเหล็ก ซึ่งครอบคลุมพื้นที่ที่มีกิจกรรมในปัจจุบัน แสดงรายละเอียดดังนี้



- โรงพยาบาลส่งเสริมสุขภาพตำบลทับกวาง

และในปี พ.ศ. 2565 มีการเจ็บป่วยด้วยโรคการติดเชื้อของทางเดินหายใจส่วนบนแบบเฉียบพลันอื่น ๆ มากที่สุดเป็น อันดับแรกพบจำนวนผู้ป่วย 2,186 ราย คิดเป็นร้อยละ 25.5 อันดับสอง คือ ความดันโลหิตสูงที่ไม่มีสาเหตุ 1,936 ราย คิดเป็นร้อยละ 22.6 และอันดับสาม คือ เนื้อเยื่อผิดปกติ 1,039 ราย คิดเป็นร้อยละ 12.1 สำหรับจำนวนผู้ป่วยการเจ็บป่วยตามกลุ่มโรคอื่นๆ แสดงดังตารางที่ 3-1 และรูปที่ 1-2

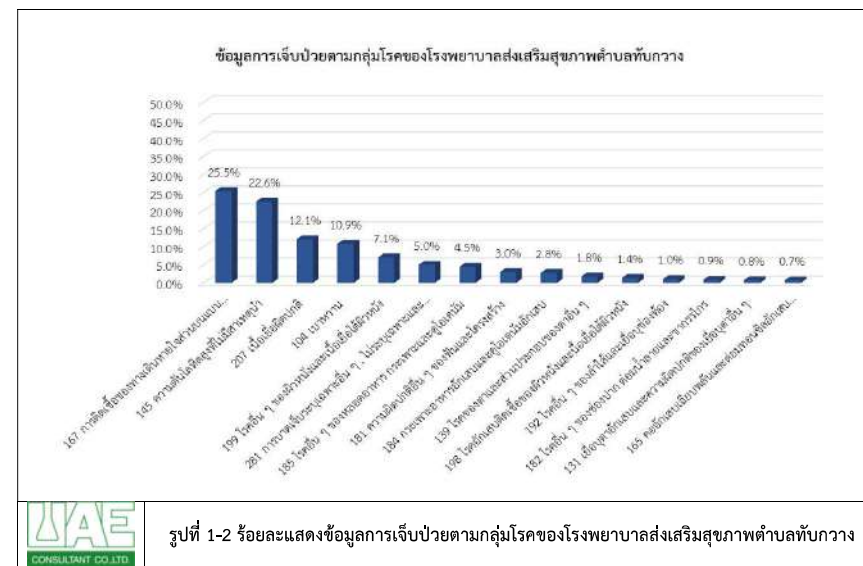

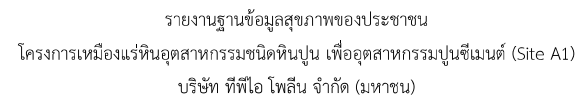
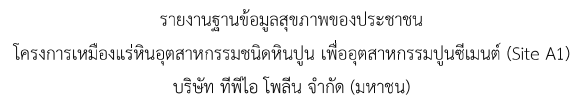

- โรงพยาบาลส่งเสริมสุขภาพตำบลมิตรภาพ

และในปี พ.ศ. 2565 มีการเจ็บป่วยด้วยโรคความดันโลหิตสูงที่ไม่มีสาเหตุุนามากที่สุดเป็น อันดับแรก พบจำนวนผู้ป่วย 923 ราย คิดเป็นร้อยละ 31.9 **อันดับสอง** คือ เนื้อเยื่อผิดปกติ 351 ราย คิดเป็นร้อยละ 12.1 และ**อันดับสาม** คือ โรคเบาหวาน 278 ราย คิดเป็นร้อยละ 9.6 สำหรับจำนวนผู้ป่วยการเจ็บป่วยตามกลุ่มโรคอื่นๆ แสดงดังตารางที่ 3-3 และรูปที่ 1-4

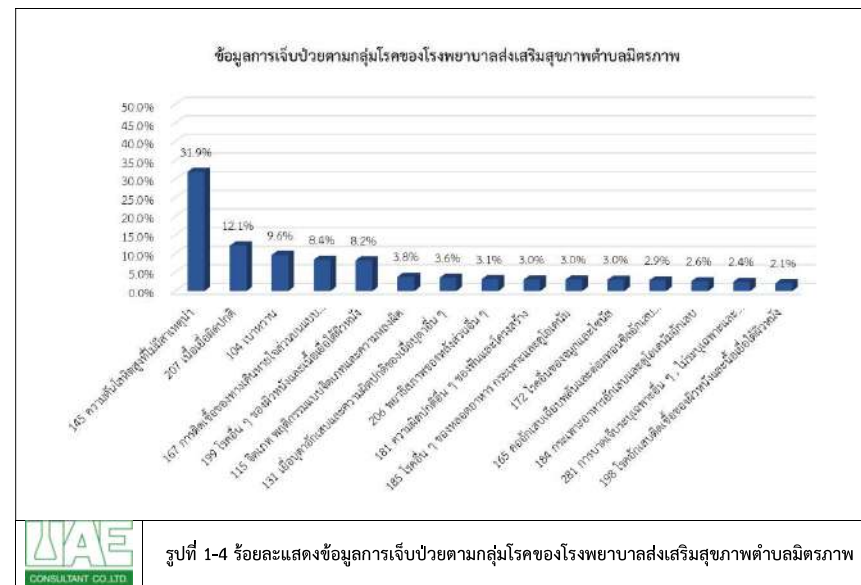



• โรงพยาบาลขนาดเล็ก

และในปี พ.ศ. 2565 มีการเก็บข้อมูลด้านโรคความดันโลหิตสูงที่ไม่มีสาเหตุจากโรคที่สุ่มเป็น **อันดับแรก** พบจำนวนผู้ป่วย 21,316 ราย คิดเป็นร้อยละ 26.7 **อันดับสอง** คือ โรคเบาหวาน 12,630 ราย คิดเป็นร้อยละ 15.8 และ**อันดับสาม** คือ การติดเชื้อของทางเดินหายใจส่วนบนแบบเฉียบพลันอื่น ๆ 11,924 ราย คิดเป็นร้อยละ 14.9 สำหรับจำนวนผู้ป่วยการเจ็บป่วยตามกลุ่มโรคอื่นๆ แสดงผลการที่ 3-4 และรูปที่ 1-5

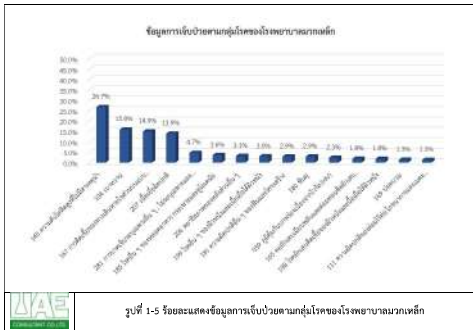

รูปที่ 1-5 ร้อยละแสดงข้อมูลการเจ็บป่วยตามกลุ่มโรคของโรงพยาบาลขนาดเล็ก



ตารางที่ 3-1 สรุปข้อมูลการเจ็บป่วยตามกลุ่มโรคของผู้ที่อาศัยอยู่ในพื้นที่โครงการ (รายงานผู้ป่วยนอกตามกลุ่มโรค 10 อันดับแรก) ของโรงพยาบาลส่งเสริมสุขภาพตำบลทับกวาง
ระหว่างเดือนมกราคม-ธันวาคม พ.ศ. 2565

ลำดับ	ชื่อกลุ่ม (298 โรค)	จำนวน (ราย)			คิดเป็นร้อยละ
		เพศชาย	เพศหญิง	รวม	
1	การติดเชื้อของทางเดินหายใจเฉียบพลันที่ไม่มีสาเหตุอื่น ๆ	996	1,190	2,186	25.5
2	145 ความดันโลหิตสูงที่ไม่มีสาเหตุอื่น ๆ	647	1,289	1,936	22.6
3	207 เนื้องอกชนิดไม่ร้ายแรง	410	629	1,039	12.1
4	104 เบาหวาน	305	628	933	10.9
5	199 โรคอื่น ๆ ของผิวหนังและเนื้อเยื่อใต้ผิวหนัง	263	343	606	7.1
6	281 การบาดเจ็บกระดูกและข้อ	248	182	430	5.0
7	185 โรคอื่น ๆ ของหลอดเลือดหัวใจและหลอดเลือด	123	260	383	4.5
8	181 ความผิดปกติอื่น ๆ ของหัวใจและหลอดเลือด	106	153	259	3.0
9	184 ภาวะอาหารไม่ย่อยและท้องอืดท้องเฟ้อ	91	149	240	2.8
10	139 โรคของตาและส่วนประกอบของตาอื่น ๆ	79	76	155	1.8
11	198 โรคของตาและส่วนประกอบของตาอื่น ๆ	61	59	120	1.4
12	192 โรคอื่น ๆ ของผิวหนังและเนื้อเยื่อใต้ผิวหนัง	42	48	90	1.0
13	182 โรคอื่น ๆ ของผิวหนังและเนื้อเยื่อใต้ผิวหนัง	30	45	75	0.9
14	131 เนื้องอกชนิดไม่ร้ายแรง	29	39	68	0.8
15	165 โรคอื่น ๆ ของผิวหนังและเนื้อเยื่อใต้ผิวหนัง	27	33	60	0.6

หมายเหตุ : การคำนวณ คิดตาม 298 กลุ่มโรคที่เก็บเก็บตามการวินิจฉัย และ code หน่วยงานบริการ (10 อันดับโรคที่มารับบริการ/ พบป่วย)

โรงพยาบาลส่งเสริมสุขภาพตำบลทับกวาง ตำบลทับกวาง อ.เมือง จ.สระบุรี

วันที่ 31 ธันวาคม พ.ศ. 2565

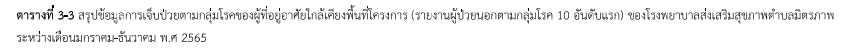
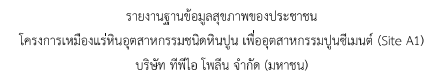
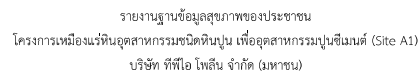

ลำดับ	ชื่อกลุ่ม (298 โท)	จำนวน (ราย)			คิดเป็นร้อยละ
		เพศชาย	เพศหญิง	รวม	
1	145 ความคับโลที่สูญเสียไปไม่มาแทน	356	567	923	31.9
2	207 เมื่อเสียก็เกิดปิติ	156	199	351	12.1
3	104 นภาพาน	106	172	278	9.6
4	167 การคิดเรื่องความดีมาเอาใจไว้แบบแบบฉบับคนอื่น ๆ	116	126	242	8.4
5	199 ไร้ฝัน ๆ ของสิริวันและเนือยโยได้ชีวิต	97	141	238	8.2
6	115 จิตภาพ พลังการแบบจิตภาพและความพลัด	111	0	111	3.8
7	131 เมื่อทุกข์อันแสนและมีความผิดกับดีของผู้อื่นคนอื่น ๆ	33	70	103	3.6
8	206 พหุวิภาของ พหุวิภาคนอื่น ๆ	40	51	91	3.1
9	181 ความผิดกับคนอื่น ๆ ของพหุวิภาและสร้าง	29	59	88	3.0
10	185 ไร้ฝัน ๆ ของพหุวิภาของ การพหุวิภาและดูใจคนอื่น	26	62	88	3.0
11	172 ไร้ฝันของพหุวิภาและใจ	42	45	87	3.0
12	165 ของจิตอันแสนและพหุวิภาของพหุวิภาและคนอื่น	32	51	83	2.9
13	184 การพหุวิภาของพหุวิภาและพหุวิภาคนอื่น ๆ กับคน	33	43	76	2.6
14	281 การพหุวิภาของพหุวิภาคนอื่น ๆ ไม่รู้พหุวิภาและพหุวิภาคนอื่น ๆ ในร่างกาย	52	18	70	2.4
15	198 ไร้ฝันอันแสนและพหุวิภาและเนือยโยได้ชีวิต	39	21	60	2.4

หมายเหตุ : การคำนวณ คิดตาม 298 กลุ่มโรคนับเป็นครั้งตามการวินิจฉัย และ code หน่วยบริการ (10 อันดับโรคที่มีรับบริการ/ พบป่วย)
โรงพยาบาลส่งเสริมสุขภาพตำบล ตำบลมิตรภาพ อ.มวกเหล็ก จ.สระบุรี

วันที่ประมวลผล วันที่ 31 ธันวาคม พ.ศ. 2565

บริษัท ยูนิเค็ด แอนนาลิสต์ แอนด์ เอ็นจิเนียริง คอนซัลแตนท์ จำกัด
 ห้องปฏิบัติการทดสอบตามมาตรฐาน ISO/IEC 17025:2005 by TISI, ISO/IEC 17025:2017 by DSS
 ได้รับการรับรอง ISO 9001:2015 และ ISO 14001:2015 จากสถาบันมาตรฐานอังกฤษ



ตารางที่ 3-4 สรุปข้อมูลการเจ็บป่วยตามกลุ่มโรคของผู้ที่อยู่อาศัยใกล้เคียงพื้นที่โครงการ (รายงานผู้ป่วยนอกตามกลุ่มโรค 10 อันดับแรก) ของโรงพยาบาลววกเหล็ก
ระหว่างเดือนมกราคม-กันยายน พ.ศ. 2565

ลำดับ	ชื่อกลุ่ม (298 โรค)	จำนวน (ราย)			คิดเป็นร้อยละ
		เพศชาย	เพศหญิง	รวม	
1	145 ความดันโลหิตสูงที่ไม่มีภาวะหัวใจ	7,763	13,553	21,316	26.7
2	104 เบาหวาน	4,150	8,480	12,630	15.8
3	167 การติดเชื้อของทางเดินหายใจส่วนบนแบบเฉียบพลันอื่น ๆ	5,308	6,616	11,924	16.9
4	207 เนื้อเยื่อผิดปกติ	3,368	7,757	11,125	13.9
5	281 การบาดเจ็บระบบทางเดินหายใจ, ไม่ระบุสาเหตุและขอพบบริเวณในร่างกายน	2,151	1,588	3,739	4.7
6	185 โรคอื่น ๆ ของหลอดเลือดอาหาร กระเพาะและลำไส้เล็ก	1,046	1,802	2,848	3.6
7	206 พยาธิสภาพของหลอดเลือดอื่น ๆ	950	1,559	2,509	3.1
8	199 โรคอื่น ๆ ของผิวหนังและเนื้อเยื่อใต้ผิวหนัง	932	1,440	2,372	3.0
9	181 ความผิดปกติอื่น ๆ ของฟันและโครงสร้าง	882	1,420	2,302	2.9
10	180 พิษ	1,030	1,265	2,295	2.9
11	039 ผู้มีไข้กับภาวะอ่อนแอจากไวรัส (HIM)	965	859	1,824	2.3
12	165 โรคอักเสบเฉียบพลันและกึ่งเฉียบพลันของอวัยวะอื่น	623	825	1,448	1.8
13	198 โรคกล้ามเนื้อหัวใจขาดเลือดเฉียบพลันและกึ่งเฉียบพลัน	715	721	1,436	1.8
14	169 ปอดบวม	423	631	1,054	1.3
15	111 ความผิดปกติของต่อมไร้ท่อ โภชนาการและเนื้องอกอื่น ๆ	319	704	1,023	1.3

หมายเหตุ : การคำนวณ คิดตาม 298 กลุ่มโรคนั้นเป็นครั้งตามการวินิจฉัย และ code หน่วยบริการ (10 อันดับโรคที่มีมารับบริการ/ พบอยู่)

โรงพยาบาลววกเหล็ก อ.ววกเหล็ก จ.สระบุรี

วันที่ 31 ธันวาคม พ.ศ. 2565

บริษัท อูนิค แอนาไลต์ แอนด์ เอ็นจิเนียริ่ง คอนซัลแตนท์ จำกัด

ห้องปฏิบัติการทดสอบมาตรฐาน ISO/IEC 17025:2005 by TSI, ISO/IEC 17025:2017 by DSS

ได้รับการรับรอง ISO 9001:2015 และ ISO 14001:2015 จากสถาบันมาตรฐานอังกฤษ



3.2 สรุปภาพรวมข้อมูลการเจ็บป่วยตามกลุ่มโรคของผู้ที่อยู่อาศัยใกล้เคียงพื้นที่โครงการ (รายงานผู้ป่วยนอกตามกลุ่มโรค 10 อันดับแรก)

จากการรวบรวมข้อมูลตามชุดการสำรวจผู้ป่วยนอกตามกลุ่มโรค ระหว่างเดือนมกราคม-กันยายน พ.ศ. 2565 จากผล
การรวบรวมข้อมูลของโรงพยาบาล และโรงพยาบาลส่งเสริมสุขภาพตำบลภายใต้พื้นที่โครงการสระบุรี ซึ่งมีเขตพื้นที่รับผิดชอบ
ครอบคลุมพื้นที่ที่มีการรวมในปีงบประมาณไว้เพื่อรองรับการตรวจสุขภาพ พบว่าสาเหตุของโรคที่ใกล้เคียงที่สุด 10 อันดับ ไม่ได้
เป็นโรคที่เกี่ยวข้องกับระบบทางเดินหายใจที่มีสาเหตุจากฝุ่นละอองจากการขุดเจาะโครงการ โดยในปี 2565 จำนวนการระหว่างเดือน
มกราคม-กันยายน 2565 พบจำนวนผู้ตรวจทั้งหมด 84,309 ราย จะเห็นว่าโรคที่พบมากที่สุดคือ ความดันโลหิตสูงที่ไม่มีภาวะ
หัวใจ จำนวน 24,809 ราย คิดเป็นร้อยละ 29.4 รองลงมาคือ การติดเชื้อของทางเดินหายใจส่วนบนแบบเฉียบพลันอื่น ๆ
14,512 ราย คิดเป็นร้อยละ 17.2 และโรคเบาหวาน จำนวน 14,030 ราย คิดเป็นร้อยละ 16.6 รายละเอียดสรุปได้ดังตารางที่
3-5 และรูปที่ 1-6

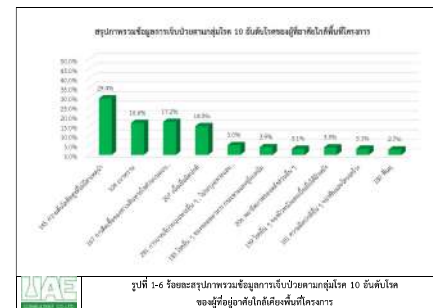

บริษัท อูนิค แอนาไลต์ แอนด์ เอ็นจิเนียริ่ง คอนซัลแตนท์ จำกัด

ห้องปฏิบัติการทดสอบมาตรฐาน ISO/IEC 17025:2005 by TSI, ISO/IEC 17025:2017 by DSS

ได้รับการรับรอง ISO 9001:2015 และ ISO 14001:2015 จากสถาบันมาตรฐานอังกฤษ



3.3 ข้อมูลด้านสุขภาพจากการสำรวจความคิดเห็นของประชาชนในรัศมี 1 กิโลเมตร

จากการสอบถามเกี่ยวกับการเจ็บป่วยของสมาชิกในครัวเรือน ในรอบ 1 ปีที่ผ่านมา พบว่า ร้อยละ 83.7 ไม่เคยเจ็บป่วย ส่วนที่เหลือ ร้อยละ 16.3 เคยเจ็บป่วย โดยในจำนวนผู้ที่เจ็บป่วย พบว่า โรคที่เจ็บป่วยมากที่สุด คือ โรคอื่น ๆ อาทิ โรคความดันโลหิตสูง โรคเบาหวาน โรคไขข้ออักเสบ โรคหัวใจและหลอดเลือด เป็นต้น ร้อยละ 35.7 รองลงมา คือ อาการเวียนศีรษะ ร้อยละ 34.3 เกี่ยวกับโรคผิวหนังและภูมิแพ้ และอันดับสี่ อาเจียนถ่ายท้อง ร้อยละ 14.3 ตามลำดับ

การรักษาพยาบาลเมื่อเจ็บป่วย พบว่า ส่วนใหญ่ไปรับการรักษาที่โรงพยาบาลของรัฐ ร้อยละ 42.8 รองลงมาคือ ซื้อยามากินเอง ร้อยละ 28.7 และไปรักษาที่สถานบริการสาธารณสุข/สถานอนามัย ร้อยละ 18.4 ตามลำดับ เมื่อสอบถามความเห็นต่อการให้บริการด้านสาธารณสุขของสถานพยาบาลต่างๆ กลุ่มตัวอย่างทั้งหมดเห็นว่ามีความพอเพียง ร้อยละ 100.0

ตารางที่ 3-5 สรุปภาพรวมข้อมูลการเจ็บป่วยตามกลุ่มโรคของผู้ที่อยู่อาศัยใกล้เคียงพื้นที่โครงการ (รายงานผู้ป่วยนอกตามกลุ่มโรค 10 อันดับแรก)

ลำดับ	กลุ่มโรค	จำนวน (ราย)				คิดเป็น ร้อยละ	
		โรงพยาบาลส่งเสริมสุขภาพตำบล		โรงพยาบาล	รวม		
		ทับกวาง	มิตรภาพ				หินสับ
ระหว่างเดือนมกราคม-ธันวาคม พ.ศ. 2565							
1	145 ความดันโลหิตสูงที่ไม่มีสาเหตุ	1936	923	634	21,316	29,809	29.4
2	104 เบาหวาน	933	278	189	12,630	14,030	16.6
3	167 การติดเชื้อของทางเดินหายใจส่วนบนแบบเฉียบพลันอื่น ๆ	2186	242	160	11,924	14,512	17.2
4	207 เวียนศีรษะ	1039	351	65	11,125	12,580	14.9
5	281 การบาดเจ็บกระดูกข้ออื่น ๆ , ไม่ระบุเฉพาะและหลายบริเวณในร่างกาย	430	70	0	3,739	4,239	5.0
6	185 โรคอื่น ๆ ของหลอดเลือดหัวใจ การเกาะติดและอุดตัน	393	88	0	2,848	3,329	3.9
7	206 พยาธิสภาพของท่อน้ำดีส่วนอื่น ๆ	0	91	8	2,509	2,608	3.1
8	199 โรคอื่น ๆ ของผิวหนังและเนื้อเยื่อใต้ผิวหนัง	606	238	42	2,372	3,258	3.9
9	181 ความผิดปกติอื่น ๆ ของฟันและโครงสร้าง	259	88	0	2,302	2,649	3.1
10	180 ฟันผุ	0	0	0	2,295	2,295	2.9
รวม		7,782	2,369	1,098	73,060	84,309	100.0

หมายเหตุ : การคำนวณ คิดตาม 298 กลุ่มโรคนับเป็นครั้งตามการวินิจฉัย และ code หน่วยบริการ (10 อันดับโรคที่มาใช้บริการ/พบป่วย)

โรงพยาบาลส่งเสริมสุขภาพตำบลหินสับ
โรงพยาบาลส่งเสริมสุขภาพตำบลทับกวาง
โรงพยาบาลส่งเสริมสุขภาพตำบลมิตรภาพ
โรงพยาบาลสมวงเหล็ก

วันที่ประมวลผล วันที่ 31 ธันวาคม พ.ศ. 2565

ที่มา : เว็บไซต์ของกระทรวงสาธารณสุข

บริษัท ปูนซีเมนต์ แอนด เอ็นจิเนียริ่ง คอนสตรัคชั่น จำกัด

ห้องปฏิบัติการทดสอบตามมาตรฐาน ISO/IEC 17025:2005 by TSI, ISO/IEC 17025:2017 by DSS

ได้รับการรับรอง ISO 9001:2015 และ ISO 14001:2015 จากสถาบันมาตรฐานอังกฤษ

บริษัท ปูนซีเมนต์ แอนด เอ็นจิเนียริ่ง คอนสตรัคชั่น จำกัด

ห้องปฏิบัติการทดสอบตามมาตรฐาน ISO/IEC 17025:2005 by TSI, ISO/IEC 17025:2017 by DSS

ได้รับการรับรอง ISO 9001:2015 และ ISO 14001:2015 จากสถาบันมาตรฐานอังกฤษ