

เอกสารแนบที่ 6

เอกสารการขออนุญาตประกอบกิจการของผู้รับเหมา



แบบ ทบ. 03/6

หนังสืออนุญาตให้ประกอบกิจการในนิคมอุตสาหกรรม  
ตามพระราชบัญญัติการนิคมอุตสาหกรรมแห่งประเทศไทย พ.ศ. 2522  
ฉบับที่ ๐61/2561 ครั้งที่ 3

ที่ ทบ.061/2561

การนิคมอุตสาหกรรมแห่งประเทศไทย

วันที่ 17 เดือน ธันวาคม พ.ศ. 2561

หนังสือฉบับนี้ให้ไว้เพื่อแสดงว่าการนิคมอุตสาหกรรมแห่งประเทศไทย อนุญาตให้  
บริษัท สยาม สตีล มิลล์ เซอร์วิส จำกัด

(SIAM STEEL MILL SERVICES, LTD.)  
ดำเนินการประกอบกิจการในเขต  
นิคมอุตสาหกรรมที่ 177/1 หมู่ที่ ๘ ตำบลบางพลีใหญ่ อำเภอบางพลี จังหวัดสมุทรปราการ  
เป็นผู้ประกอบการในเขต  
อุตสาหกรรมทั่วไป นิคมอุตสาหกรรม... ตำบลบางพลีใหญ่ อำเภอบางพลี จังหวัดสมุทรปราการ  
แปลงที่ดินเลขที่ D.13/2, D.14, D.14/1 เนื้อที่ ๔๗ ไร่ ๓๖ ตารางวา  
สถานที่ประกอบกิจการเลขที่ 40 หมู่ที่ 8 ตำบลบางพลีใหญ่ อำเภอบางพลี จังหวัดสมุทรปราการ  
ดำเนินการประกอบกิจการ... ตำบลบางพลีใหญ่ อำเภอบางพลี จังหวัดสมุทรปราการ  
ประกอบกิจการ... ตำบลบางพลีใหญ่ อำเภอบางพลี จังหวัดสมุทรปราการ  
โดยวิธี... ตำบลบางพลีใหญ่ อำเภอบางพลี จังหวัดสมุทรปราการ  
Processed Scrap Steel, Screen Mill Scale, Ferrous Pucks และ Bricks

กำลังเครื่องจักรที่ได้รับอนุญาต 788 แรงม้า จำนวนคนงาน 50 คน  
ประเภททรัพย์สินของโรงงานเลขที่ 106  
ทะเบียนผู้ประกอบการนิคมอุตสาหกรรมเลขที่ น.106-1/2547-อุทพ.

ทั้งนี้ ผู้ประกอบกิจการต้องปฏิบัติตามเงื่อนไขแบบที่แนบมาซึ่งมีเงื่อนไขอนุญาตให้ประกอบกิจการในนิคมอุตสาหกรรม  
ตามพระราชบัญญัติการนิคมอุตสาหกรรมแห่งประเทศไทย พ.ศ. 2522 จำนวน 2 แห่ง

การอนุญาตนี้ให้ไว้โดยมีวันที่ 31 เดือน ธันวาคม พ.ศ. 2566

หมายเหตุ 1. หนังสืออนุญาตฉบับนี้ให้ไว้โดยมีเงื่อนไขว่า...

2. ผู้ประกอบกิจการต้องปฏิบัติตามเงื่อนไข...

การประกอบกิจการในเขต...

ผู้ดำเนินการประกอบกิจการ...

ผู้ดำเนินการประกอบกิจการ...

ผู้ดำเนินการประกอบกิจการ...

ผู้ดำเนินการประกอบกิจการ...

ผู้ดำเนินการประกอบกิจการ...

ผู้ดำเนินการประกอบกิจการ...

ผู้ดำเนินการประกอบกิจการ...

ผู้ดำเนินการประกอบกิจการ...

ผู้ดำเนินการประกอบกิจการ...

ผู้ดำเนินการประกอบกิจการ...

ผู้ดำเนินการประกอบกิจการ...

ผู้ดำเนินการประกอบกิจการ...

ผู้ดำเนินการประกอบกิจการ...

ผู้ดำเนินการประกอบกิจการ...

ผู้ดำเนินการประกอบกิจการ...

ผู้ดำเนินการประกอบกิจการ...

ผู้ดำเนินการประกอบกิจการ...

ผู้ดำเนินการประกอบกิจการ...

ผู้ดำเนินการประกอบกิจการ...

ผู้ดำเนินการประกอบกิจการ...

ผู้ดำเนินการประกอบกิจการ...

ผู้ดำเนินการประกอบกิจการ...

ผู้ดำเนินการประกอบกิจการ...

ผู้ดำเนินการประกอบกิจการ...

ผู้ดำเนินการประกอบกิจการ...

ผู้ดำเนินการประกอบกิจการ...

ผู้ดำเนินการประกอบกิจการ...

ผู้ดำเนินการประกอบกิจการ...

ผู้ดำเนินการประกอบกิจการ...

ผู้ดำเนินการประกอบกิจการ...

ผู้ดำเนินการประกอบกิจการ...

ผู้ดำเนินการประกอบกิจการ...

ผู้ดำเนินการประกอบกิจการ...

ผู้ดำเนินการประกอบกิจการ...

ผู้ดำเนินการประกอบกิจการ...

ผู้ดำเนินการประกอบกิจการ...

ผู้ดำเนินการประกอบกิจการ...

ผู้ดำเนินการประกอบกิจการ...

ผู้ดำเนินการประกอบกิจการ...

ผู้ดำเนินการประกอบกิจการ...

ผู้ดำเนินการประกอบกิจการ...

ผู้ดำเนินการประกอบกิจการ...

ผู้ดำเนินการประกอบกิจการ...

ผู้ดำเนินการประกอบกิจการ...

ผู้ดำเนินการประกอบกิจการ...

ผู้ดำเนินการประกอบกิจการ...

ผู้ดำเนินการประกอบกิจการ...

ผู้ดำเนินการประกอบกิจการ...

ผู้ดำเนินการประกอบกิจการ...

ผู้ดำเนินการประกอบกิจการ...

ผู้ดำเนินการประกอบกิจการ...

ผู้ดำเนินการประกอบกิจการ...

ผู้ดำเนินการประกอบกิจการ...

ผู้ดำเนินการประกอบกิจการ...

use only for GJ STEEL



บันทึกการขอใบขึ้นทะเบียนและ การไปขอผูกมัดสิทธิบัตรสิทธิบัตร หมายเลข 000999833091665

ครั้งที่	หนังสือ	ที่	ฉบับที่	รายการการขอใบขึ้นทะเบียนและ	ฉบับงานฉบับที่

use only for GJ STEEL



รายการข้อมูลใบขึ้นทะเบียนและ การไปขอผูกมัดสิทธิบัตรสิทธิบัตร หมายเลข 000999833091665

ที่	ฉบับที่	ข้อมูลทั่วไปเกี่ยวกับข้อมูล			ฉบับงานฉบับที่
		ครั้งที่	171665	บันทึกการขอใบขึ้นทะเบียนและ	

use only for GJ STEEL



หนังสือรับรอง

000999833091665

สำนักงานคณะกรรมการสิทธิบัตร  
กรมสิทธิบัตรและสิทธิบัตร

บันทึกการขอใบขึ้นทะเบียนและ การไปขอผูกมัดสิทธิบัตรสิทธิบัตร หมายเลข 000999833091665  
เมื่อวันที่ 19 กุมภาพันธ์ 2550 และเป็นที่ปรากฏในเอกสาร 011555099833091665

ปรากฏข้อมูลการขึ้นทะเบียนและ การไปขอผูกมัดสิทธิบัตรสิทธิบัตร หมายเลข 000999833091665

1. ชื่อผู้ขอขึ้นทะเบียนและ การไปขอผูกมัดสิทธิบัตรสิทธิบัตร หมายเลข 000999833091665
2. การขอขึ้นทะเบียนและ การไปขอผูกมัดสิทธิบัตรสิทธิบัตร หมายเลข 000999833091665
3. รายละเอียดของข้อมูลการขึ้นทะเบียนและ การไปขอผูกมัดสิทธิบัตรสิทธิบัตร หมายเลข 000999833091665
4. ข้อมูลการขึ้นทะเบียนและ การไปขอผูกมัดสิทธิบัตรสิทธิบัตร หมายเลข 000999833091665
5. ข้อมูลการขึ้นทะเบียนและ การไปขอผูกมัดสิทธิบัตรสิทธิบัตร หมายเลข 000999833091665

ข้อมูลการขึ้นทะเบียนและ การไปขอผูกมัดสิทธิบัตรสิทธิบัตร หมายเลข 000999833091665  
ข้อมูลการขึ้นทะเบียนและ การไปขอผูกมัดสิทธิบัตรสิทธิบัตร หมายเลข 000999833091665

use only for GJ STEEL

ออกให้ ณ วันที่ 30 เดือน พฤษภาคม พ.ศ. 2550

(นางสาวสุภาวดี เต็มสุขุม)  
นางสาวสุภาวดี เต็มสุขุม



บันทึก : ผู้ขอขึ้นทะเบียนและ การไปขอผูกมัดสิทธิบัตรสิทธิบัตร หมายเลข 000999833091665

DBD กรมส่งเสริมการค้าระหว่างประเทศ  
Department of Business Development  
Ministry of Commerce

000999833091665  
000999833091665



ข้อมูลการขึ้นทะเบียนและ การไปขอผูกมัดสิทธิบัตรสิทธิบัตร หมายเลข 000999833091665

000999833091665

000999833091665





use only for GJ STEEL

Document with Thai text and a barcode. The text includes "ใช้สำหรับ" (For use), "วันที่" (Date), and "เลขที่" (Number). The barcode is labeled "172559".

use only for GJ STEEL

Document with Thai text and a circular stamp. The text includes "ใช้สำหรับ" (For use), "วันที่" (Date), and "เลขที่" (Number). The circular stamp is labeled "172559".

use only for GJ STEEL

Document with Thai text and a barcode. The text includes "ใช้สำหรับ" (For use), "วันที่" (Date), and "เลขที่" (Number). The barcode is labeled "172559".

Document with Thai text and a barcode. The text includes "ใช้สำหรับ" (For use), "วันที่" (Date), and "เลขที่" (Number). The barcode is labeled "172559".



ว.จ. 4  
ฉบับที่ 1

ทะเบียนโรงงานครั้งที่  
3 105-64/60 ปช

## ใบอนุญาตประกอบกิจการโรงงาน

ผู้ยื่นขอ: 105-64/60 ปช

กระทรวงอุตสาหกรรม

วันที่	12 เดือน	มิถุนายน	พ.ศ.	2560
อนุญาตให้	ผลิต/ประกอบ	2 ชิ้นแบบครึ่ง 1 จัก	สีน้ำตาล	ไทย
ผู้ยื่น/สำนักงาน	42	ตรอก/ซอย	สุพรรณบุรี	ถนน
หมู่ที่	ตำบล/แขวง	สามแยก/เขต	พิจิตร	จังหวัด
ชื่อโรงงาน	บริษัท เอส 2	เลขที่ 2	ถนน	จังหวัด
ประเภทกิจการ	105			
ประเภทกิจการ	ผลิต/ประกอบ	2 ชิ้นแบบครึ่ง 1 จัก	สีน้ำตาล	ไทย
ค่าเงิน/ค่าจ้าง	1,054,000	แรงงาน	30	คน
ตั้งอยู่ ณ	เลขที่	105-64/60 ปช	ตรอก/ซอย	ถนน
หมู่ที่	ตำบล/แขวง	สามแยก/เขต	พิจิตร	จังหวัด
อำเภอ/เขต	พิจิตร	จังหวัด	พิจิตร	จังหวัด
ประกอบกิจการ	ได้โดย	105-64/60 ปช	พิจิตร	จังหวัด
ทั้งนี้	มีรายการสาระสำคัญ	ดังต่อไปนี้		

- เงื่อนไขการอนุญาตให้ประกอบกิจการโรงงาน และการเปลี่ยนแปลงเงื่อนไข
- การแจ้งประกอบกิจการโรงงาน การผลิต/ประกอบ และ การส่งออก/นำเข้า
- ใบอนุญาตประกอบกิจการโรงงาน
- เงื่อนไขการอนุญาตให้ประกอบกิจการโรงงาน และการเปลี่ยนแปลงเงื่อนไข
- การแจ้งประกอบกิจการโรงงาน การผลิต/ประกอบ และ การส่งออก/นำเข้า
- วันที่การเปลี่ยนแปลงต่างๆ
- การขอใบอนุญาตประกอบกิจการโรงงาน
- วันที่การชำระค่าธรรมเนียม
- จำนวนและจำนวนของเอกสาร

แสดงไว้ในลำดับที่ 2  
แสดงไว้ในลำดับที่ 3  
แสดงไว้ในลำดับที่ 4  
แสดงไว้ในลำดับที่ 5  
แสดงไว้ในลำดับที่ 6  
แสดงไว้ในลำดับที่ 7  
แสดงไว้ในลำดับที่ 8  
แสดงไว้ในลำดับที่ 9  
แสดงไว้ในลำดับที่ 10

ลงชื่อ

(

)

ผู้ยื่นขอ

(

)

ผู้ยื่นขอ

(

)

ผู้ยื่นขอ

(

)

ผู้ยื่นขอ

(

)

ผู้ยื่นขอ

(

)

ผู้ยื่นขอ

(

)

ผู้ยื่นขอ

(

)

ผู้ยื่นขอ

(

)

ผู้ยื่นขอ

(

)

ผู้ยื่นขอ

(

)

ผู้ยื่นขอ

(

)

ผู้ยื่นขอ

(

)

ผู้ยื่นขอ

(

)

ผู้ยื่นขอ

(

)

ผู้ยื่นขอ

(

)

ผู้ยื่นขอ

(

)

ผู้ยื่นขอ

(

)

ผู้ยื่นขอ

(

)

ผู้ยื่นขอ

(

)

ผู้ยื่นขอ

(

)

ผู้ยื่นขอ

(

)

ผู้ยื่นขอ

(

)

ผู้ยื่นขอ

(

)

ผู้ยื่นขอ

(

)

ผู้ยื่นขอ

(

)

ผู้ยื่นขอ

(

)

ผู้ยื่นขอ

(

)

ผู้ยื่นขอ

(

)

ผู้ยื่นขอ

(

)

ผู้ยื่นขอ

(

)

ผู้ยื่นขอ

(

)

ผู้ยื่นขอ

(

)

ผู้ยื่นขอ

(

)

ผู้ยื่นขอ

(

)

ผู้ยื่นขอ

(

)

ผู้ยื่นขอ

(

)

ผู้ยื่นขอ

(

)

ผู้ยื่นขอ

(

)

ผู้ยื่นขอ

(

)

ผู้ยื่นขอ

(

)

ผู้ยื่นขอ

(

)

ผู้ยื่นขอ

(

)

ผู้ยื่นขอ

(

)

ผู้ยื่นขอ

(

)

ผู้ยื่นขอ

(

)

ผู้ยื่นขอ

(

)

ผู้ยื่นขอ

(

)

ผู้ยื่นขอ

(

)

ผู้ยื่นขอ

(

)

ผู้ยื่นขอ

(

)

ผู้ยื่นขอ

(

)

ผู้ยื่นขอ

(

)

ผู้ยื่นขอ

(

)

ผู้ยื่นขอ

(

)

ผู้ยื่นขอ

(

)

ผู้ยื่นขอ

(

)

ผู้ยื่นขอ

(

)

ผู้ยื่นขอ

(

)

ผู้ยื่นขอ

(

)

ผู้ยื่นขอ

(

)

ผู้ยื่นขอ

(

)

ผู้ยื่นขอ

(

)

ผู้ยื่นขอ

(

)

ผู้ยื่นขอ

(

)

ผู้ยื่นขอ

(

)

ผู้ยื่นขอ

(

)

ผู้ยื่นขอ

(

)

ผู้ยื่นขอ

(

)

ผู้ยื่นขอ

(

)

ผู้ยื่นขอ

(

)

ผู้ยื่นขอ

(

)

ผู้ยื่นขอ

(

)

ผู้ยื่นขอ

(

)

ผู้ยื่นขอ

(

)

ผู้ยื่นขอ

(

)

ผู้ยื่นขอ

(

)

ผู้ยื่นขอ

(

)

ผู้ยื่นขอ

(

)

ผู้ยื่นขอ

(

)

ผู้ยื่นขอ

(

)

ผู้ยื่นขอ

(

)

ผู้ยื่นขอ

(

)

ผู้ยื่นขอ

(

)

ผู้ยื่นขอ

(

)

ผู้ยื่นขอ

(

)

ผู้ยื่นขอ

(

)

ผู้ยื่นขอ

(

)

ผู้ยื่นขอ

(

)

ผู้ยื่นขอ

(

)

ผู้ยื่นขอ

(

)

ผู้ยื่นขอ

(

)

ผู้ยื่นขอ

(

)

ผู้ยื่นขอ

(

)

ผู้ยื่นขอ

(

)

ผู้ยื่นขอ

(

)

ผู้ยื่นขอ

(

)

ผู้ยื่นขอ

(

)

ผู้ยื่นขอ

(

)

ผู้ยื่นขอ

(

)

ผู้ยื่นขอ

(

)

ผู้ยื่นขอ

(

)

ผู้ยื่นขอ

(

)

ผู้ยื่นขอ

(

)

ผู้ยื่นขอ

(

เงื่อนไขการอนุญาตให้ประกอบกิจการโรงงาน และการเปลี่ยนแปลงเงื่อนไข

1. ผู้ดูแลอาคารได้ถวายอำนาจตามความในมาตรา 12 วรวิธานแห่งพระราชบัญญัติโรงงาน พ.ศ. 2535 ให้กำหนดเงื่อนไขที่ผู้ประกอบกิจการโรงงาน จะต้องปฏิบัติตามเป็นพิเศษไว้ ดังต่อไปนี้

1.4 คณะกรรมการการทวน จะไม่อนุญาตให้ใช้ประโยชน์จากโรงงานซึ่งมีปฏิกรณ์นิวเคลียร์ที่ไม่ได้  
ตามพระราชบัญญัติโรงงาน พ.ศ. 2535 มาใช้ดำเนินการ หากพบว่ามีการประกอบกิจการโรงงานของต้นเหตุ  
ในส่วนที่เกี่ยวข้องกับการจัดการสิ่งปฏิกูลหรือวัสดุที่ไม่ได้เสียไม่เป็นไปตามพระราชบัญญัติโรงงาน พ.ศ. 2535 ดัง

ทำประกอบกิจการโรงงานไม่เป็นไปตามประกาศกระทรวงอุตสาหกรรม เรื่อง การจัดการสิ่งปฏิกูล  
หรือขยะที่ไม่ใช้แล้ว พ.ศ. 2548

ห้ามประกอบกิจการโรงงานในที่สาธารณะหรือใกล้ถนนสาธารณะ ความเสียหายหรือความผิดปกติอัน  
เกิดจากหรือเกี่ยวพันกับที่ดินโรงงานหรือที่อยู่ใกล้เคียงกับโรงงาน และเป็นเหตุให้โรงงานเข้าข่ายที่จะต้อง  
ทำข้อตกลงจำกัดมลภาวะ 37 หรือให้มีการออกคำสั่งมลภาวะ 37 แล้ว

- ห้ามมีการประกอบกิจการโรงงานที่อาจก่อให้เกิดอันตราย ความเสียหายหรือความเดือดร้อน  
อย่างรุนแรงแก่บุคคลหรือทรัพย์สินที่อยู่ในโรงงานหรือที่อยู่ใกล้เคียงกับโรงงาน และเป็นเหตุให้เกิดการขวาง  
หรือส่งผลกระทบต่อระบบระบายน้ำสาธารณะที่มีขนาดต่ำกว่า 39 หรือให้ผิดเพี้ยนจากขนาด 39 แล้ว

ปรากฏขึ้นเพื่อจูงใจหรือใส่ร้าย ทำให้คนที่ไม่ได้สิ่งใดถูกใส่ร้ายอีก ไม่ให้ผู้อื่นเข้ามาจากประเทศอเมริกา  
โรงงานจัดการไป โรงงานคนที่ได้รับอนุญาต แต่เข้าไปก็ถูกมองหรือมีส่วนที่ทำการเกิดการอีกของทั้ง  
สิ่งใดถูกใส่ร้ายอีก ไม่ในสิ่งใดกล่าว

(นายเอกกร อุดมทรง)

2. ผู้อนุญาตได้อำนาจตามความในมาตรา 20 แห่งพระราชบัญญัติโรงงาน พ.ศ. 2535 ได้ยกเลิก / เปลี่ยนแปลง/เพิ่มเติม เงื่อนไขดังกล่าวข้างต้น ดังต่อไปนี้

ลุงช้อ

หน้าตัดที่ 3

การแจ้งประกอบกิจการโรงงาน กำหนดสัณยาอายุใบอนุญาต และการต่ออายุใบอนุญาต

- |                           |                                   |
|---------------------------|-----------------------------------|
| 1. แจ้งประกอบกิจการโรงงาน | วันที่ 16 เดือน สิงหาคม พ.ศ. 2560 |
| 2. เชิญประกอบกิจการโรงงาน | วันที่ 1 เดือน กันยายน พ.ศ. 2560  |
| 3. กำหนดที่หมายใบอนุญาต   | วันที่ 1 เดือน มิถุนายน พ.ศ. 2565 |

ลงชื่อ ( นายทรงศักดิ์ สุวรรณศรี ) จำนวนหน้า ( )  
 วิศวกรปฏิบัติการ

#### 4. การให้อาหารในอนุบาล

[illegible]

15

เงื่อนไขการอนุญาตให้ประกอบกิจการโรงงาน และการเปลี่ยนแปลงเงื่อนไข

1. ผู้ดูแลฯ ได้แจ้งกับผู้อำนวยการความในมาตรา 12 วรทัศน์แห่งพระราชบัญญัติโรงงาน พ.ศ. 2535 ให้กำหนดเงื่อนไขข้อใดที่ประกอบกิจการโรงงาน จะต้องปฏิบัติตามเป็นพิเศษไว้ ดังต่อไปนี้

1.5. ในขณะปฏิบัติงานได้ถูกตักเตือนจากหัวหน้าหน่วยงานราชการ ไม่สามารถแก้ไขพฤติกรรม  
เรื่องความปลอดภัยของบุคคลหรือทรัพย์สินที่อยู่ในโรงงานหรือใกล้สถานที่โรงงาน

นาย (นายเอกบุตร หุททอง)  
ผู้อำนวยการสำนักงานประกอบอาหารและการแปรรูป

2. ผู้อนุญาตได้อำเภอบ้านจันทรมหาความในมาตรา 20 แห่งพระราชบัญญัติโรงงาน พ.ศ. 2535 ให้ยกเลิก  
เปลี่ยนแปลงเพิ่มเติม เงื่อนไขดังกล่าวข้างต้น ดังต่อไปนี้

ลงชื่อ \_\_\_\_\_ เจ้าหน้าที

ฉบับที่ 4

ใบอนุญาตขยายโรงงาน

ที่ \_\_\_\_\_

วันที่ \_\_\_\_\_

กระทรวงอุตสาหกรรม

วันที่.....เดือน.....พ.ศ.....

ประเภทหรือชนิดของโรงรถที่ท่านใช้.....  
ประเภทกิจการ.....

กำลังเครื่องจักรทั้งหมด \_\_\_\_\_ แรงม้า รวมเป็น \_\_\_\_\_ แรงม้า

การเพิ่มหรือแก้ไขเกี่ยวกับอาคารโรงงาน ทำให้มีฐานรากเดิมของอาคารโรงงานเดิมฐานหนึ่งต้องปรับแก้พื้นชั้นใต้ดิน

ทำร้อยละกี่เปอร์เซ็นต์ไป (๕ / ไม่มี)

ตั้งอยู่ ณ เลขที่ ..... ซอย / ซอย ..... ถนน .....

หมู่ที่ ..... ตำบล ..... อำเภอ ..... จังหวัด / แขวง .....

อำเภอ / เขต \_\_\_\_\_ จังหวัด \_\_\_\_\_

รับแต่งตั้งเป็นต้นไป

( )

กระทรวงอุตสาหกรรม

วันที่ ..... เดือน ..... พ.ศ. ....

ลงนามโดย ..... สัญชาติ .....

ประเภทหรือชื่อของโรงงานล้าตึกที่.....  
ประกอบกิจการ.....

กำลังเครื่องจักรเพิ่มขึ้น ..... แรงม้า รวมเป็น ..... แรง

การพิมพ์หรือแก้ไขเกี่ยวกับอาคารโรงงาน ทำให้ฐานรากเดิมของอาคารโรงงานฐานเดิมต้องรับน้ำหนักเพิ่มขึ้นตั้งแต่  
ทำร้อยละสิบขึ้นไป (มี / ไม่มี)

ตั้งอยู่ ณ เลขที่ ..... ซอย / ซอย ..... ถนน .....  
 หมู่ที่ ..... ตำบล ..... อำเภอ ..... จังหวัด .....  
 รหัสไปรษณีย์ .....

อำเภอ / เขต..... จังหวัด.....

นับแต่บัดนี้เป็นต้นไป

0470

ស្តីពីការប្រកាស



## บันทึกการชำระค่าธรรมเนียมรายปี

[illegible]

## ลำดับและจำนวนของเอกพจน์

[illegible]

"นี่คือสิ่งที่ฉันอยากให้เป็น... ฉันอยากให้ทุกคนได้เห็นถึงความสำคัญของการศึกษา และอยากให้ทุกคนได้มีโอกาสเรียนรู้และพัฒนาตัวเองให้ดียิ่งขึ้น"



ร.จ. 4  
ลำดับที่ 1  
3-72

ทะเบียนโรงงานเลขที่  
๒ 100 40200 109

ใบอนุญาตประกอบกิจการโรงงาน

$$\frac{d}{dt}(\text{Amal})02.107 / 2560$$

กระทรวงอุตสาหกรรม

[illegible]

- |  |                      |
|--|----------------------|
| (1) เสนอโครงการอนุญาตให้ประกอบกิจการโรงงาน และการเปลี่ยนแปลงเงื่อนไข | แสดงไว้ในลำดับที่ 2  |
| (2) การแจ้งประกอบกิจการโรงงาน ทำหนังสืออนุญาต และกรต่ออายุใบอนุญาต   | แสดงไว้ในลำดับที่ 3  |
| (3) ใบอนุญาตขยายโรงงาน   | แสดงไว้ในลำดับที่ 4  |
| (4) เสนอโครงการอนุญาตให้ขยายโรงงาน และการเปลี่ยนแปลงเงื่อนไข         | แสดงไว้ในลำดับที่ 5  |
| (5) การแจ้งประกอบกิจการโรงงานในส่วนที่ขยาย                           | แสดงไว้ในลำดับที่ 6  |
| (6) บัญชีการเปลี่ยนแปลงต่างๆ   | แสดงไว้ในลำดับที่ 7  |
| (7) การอนุญาตโอนการประกอบกิจการโรงงาน                                | แสดงไว้ในลำดับที่ 8  |
| (8) บัญชีการชำระค่าธรรมเนียมรายปี                                    | แสดงไว้ในลำดับที่ 9  |
| (9) ถัดดับและจำนวนของเขตการ  | แสดงไว้ในลำดับที่ 10 |

เลขที่ ( )	ชื่อ ( )	ที่อยู่ ( )	วัตถุประสงค์ ( )
---------------	-------------	----------------	---------------------

3-106-46/60 1/8"

หน้า 2

เงื่อนไขการอนุญาตให้ประกอบกิจการโรงงาน และการเปลี่ยนแปลงเงื่อนไข

1. ผู้ตอบแบบสอบถามผู้จำหน่ายจากสวนสาธารณะ 12 พรรคทั้งแห่งพระราชบัญญัติโรงงาน พ.ศ. 2535 ที่กำหนดเงื่อนไขให้ตั้งประกอบกิจการโรงงาน จะต้องปฏิบัติตามใดต่อไปนี้ ดังต่อไปนี้
- 1.1 ห้ามการทิ้งสิ่งของวัสดุที่ไม่ใช้แล้วภายในบริเวณโรงงาน
- 1.2 ห้ามการปฏิบัติงานและของวัสดุที่ไม่ใช้แล้วนอกอาคารโรงงาน
- 1.3 ให้มีหน่วยควบคุมการทิ้งสิ่งของเสีย การวางสูงไม่น้อยกว่า 2 เมตร เพระด้านที่ติดกับถนนสาธารณะ เพื่อลดผลกระทบด้านกลิ่นและการไหลเวียนของอากาศและสิ่งของวัสดุและขยะของบุคคลภายนอกถนนสาธารณะ
- 1.4 ต้องปลูกแนวต้นไม้ไว้ก่อนระหว่างความสูง ให้แนบพื้นอย่างน้อย 3 เมตร เพื่อป้องกันและลดผลกระทบจากทรานสปิเรชันโรงงาน
- 1.5 ต้องเก็บวัสดุพิษ หลักลิ่นและแยกจากขยะอื่นที่เหลือจากกระบวนการผลิตจนสุดท้ายแยกไปกำจัด ที่มีอยู่จากหลุมฝังกลบของเสียหรือหลุมฝังกลบของเสียของชุมชน บ้าน ชุมชน ศาลาประชาคม สวน ไร่ สวนสาธารณะ เป็นต้น ต้องบรรจุในภาชนะที่มีฝาปิดมิดชิด และให้เจ้าหน้าที่จากหน่วยงานรัฐ โดยรถยนต์ที่ติดฉลากสีเขีย
- 1.6 สิ่งของขยะและของเหลือใช้ให้ไปมอบหน่วยงานราชการที่เกี่ยวข้อง และจากเจ้าหน้าที่ของรัฐไว้ ต้องจัดซื้อถัง (Grounding) วัสดุต่าง (Bundage) เพื่อป้องกันอันตรายต่อสุขภาพคนใกล้พื้นที่
- 1.7 หากนำของเสียจากบ้านเกิดไปใช้ให้เป็นบ้านเกิดภายในหมู่บ้าน
- 1.8 หากนำกากน้ำไปรูป Emulsion หรือ Coating ไปรูป Emulsified Liquid วัสดุพิษให้แยกออกจากกากน้ำ

/1.9 บริเวณที่มีการเก็บ

ลงชื่อ (นายเอกบุตร อุณหพวง)

2. ข้อมูลที่ได้จากศึกษาจากความไม่คงตัว 20 แห่งพระราชบัญญัติโรงงาน พ.ศ. 2535 ให้ยกเลิก / เปลี่ยนแปลงเพิ่มเติม ดังนี้ในสิ่งที่กล่าวข้างต้น ดังต่อไปนี้
- ยกเว้นเงื่อนไข ในการประกอบกิจการ ลำดับที่ 2-2/2 จำนวน 4 ข้อ ดังนี้
- 2.1 ให้ใช้จุดที่ 1 เป็นอัตราของชนิดและค่าที่ได้รับอนุญาตจากกรมโรงงานอุตสาหกรรมตามข้อ 2.2
- 2.2 วัตถุอันตรายที่จัดเป็นวัตถุอันตรายในตามแนบเป็นข้อ 2 ต้องมีค่าไอระเหยของ 4 ฐานหลัก (S, Al, Fe, Co) รวมกันหรือค่าใดค่าหนึ่ง ไม่เกินกว่าร้อยละ 20 ของน้ำหนักแห้ง (Dry Basis) และค่าความเข้มข้นของไอระเหยของวัตถุอันตรายของระบบบำบัด (EIA) ของโรงงานเป็นเกณฑ์

**๒.๓ พัดจากวัน**

**เจ้าที**

( นายเอกบุตร แม่พวง )

ใต้ถุนศาลกรมเจ้าพระยาฯ กรุงเทพมหานคร



การแจ้งประกอบกิจการโรงงาน กำหนดสิ้นอายุใบอนุญาต และการต่ออายุใบอนุญาต

- |                            |                              |      |
|----------------------------|------------------------------|------|
| 1. แจ้งประกอบกิจการโรงงาน  | วันที่ 16 เดือน สิงหาคม พ.ศ. | 2560 |
| 2. เริ่มประกอบกิจการโรงงาน | วันที่ 1 เดือน กันยายน พ.ศ.  | 2560 |
| 3. กำหนดถิ่นอาศัยในชุมชน   | วันที่ 1 เดือน มกราคม พ.ศ.   | 2565 |

ลงชื่อ ( นายพรศักดิ์ สุวรรณพร ) เจ้าหน้าที่

#### 4. การปล่อยอายุใบอนุญาตน

[illegible]

ใบอนุญาตขยายโรงงาน

ครั้งที่.....

ที่ \_\_\_\_\_

วันที่ \_\_\_\_\_ เดือน \_\_\_\_\_ พ.ศ. \_\_\_\_\_

อนุญาตให้ \_\_\_\_\_ สัญชาติ \_\_\_\_\_

ประธานาธิบดีหรืออธิบดีโรงเรียนสำหรับ \_\_\_\_\_

ประธานาธิบดีโรงเรียน \_\_\_\_\_

กำลังเครื่องจักรชนิดอื่น \_\_\_\_\_ แรงม้า / ชั่วโมง \_\_\_\_\_ แรงม้า

การเพิ่มหรือลดให้ใช้เกี่ยวกับอาคารโรงงาน ทำให้ฐานรากเดิมของอาคารโรงงานฐานใดฐานหนึ่งต้องรับน้ำหนักเพิ่มขึ้นตั้งแต่ \_\_\_\_\_

หัวข้อที่สำรวจต่อไป (มี / ไม่มี)

ตั้งอยู่ ณ เลขที่ \_\_\_\_\_ ต.ระดม / รอย \_\_\_\_\_ ก.น.

หมู่ที่ \_\_\_\_\_ คลอง \_\_\_\_\_ ม.ก. \_\_\_\_\_ ต.บาง / แขวง \_\_\_\_\_

อำเภอ / เขต \_\_\_\_\_ จังหวัด \_\_\_\_\_

ประกอบกิจการโรงงานในสังกัดเทศบาลใด โดยให้แจ้งรายละเอียดกิจการโรงงานภายในหน้าทศ \_\_\_\_\_

นับแต่บัดนี้เป็นต้นไป

กระทรวงอุตสาหกรรม

ที่ \_\_\_\_\_ วันที่ \_\_\_\_\_ เดือน \_\_\_\_\_ พ.ศ. \_\_\_\_\_

สมมุติชื่อ \_\_\_\_\_ สัญชาติ \_\_\_\_\_

ประมาณหรือชื่อของโรงงานลำดับที่ \_\_\_\_\_

ประกอบกิจการ \_\_\_\_\_

---

กำลังเครื่องจักรทั้งหมด \_\_\_\_\_ แรงม้า รวมเป็น \_\_\_\_\_ แรงม้า

การเพิ่มหรือแก้ไขเกี่ยวกับอาคารโรงงาน ทำให้ฐานความเดิมของอาคารโรงงานฐานใดฐานหนึ่งต้องนำหน้าเดิมตั้งแต่นั้น  
ทำหรือไม่ใช่ (มี / ไม่มี)

ตั้งอยู่ ณ เลขที่ \_\_\_\_\_ ตรอก / ซอย \_\_\_\_\_ ถนน \_\_\_\_\_

หมู่ที่ \_\_\_\_\_ คลอง \_\_\_\_\_ แขวง \_\_\_\_\_ ตำบล / อำเภอ \_\_\_\_\_

อำเภอ / เขต \_\_\_\_\_ จังหวัด \_\_\_\_\_

ประกอบกิจการโรงงานในทันทีตามที่ได้ โดยให้วันประกอบกิจการโรงงานภายในกำหนด  
นับแต่บัดนี้เป็นต้นไป

ลงชื่อ \_\_\_\_\_ ผู้อนุญาต

เงื่อนไขการอนุญาตให้ขยายโรงงาน และการเปลี่ยนแปลงเงื่อนไข

การวัด.....

1. ผู้อนุญาตได้กักขังอำนาจตามความในมาตรา 12 วรรคห้าแห่งพระราชบัญญัติโรงงาน พ.ศ. 2535 ไว้กำหนดเงื่อนไขที่ผู้ประกอบกิจการโรงงาน จะต้องปฏิบัติตามพิเศษไว้ ดังต่อไปนี้

นางสาว... ..

2. ผู้อนุญาตได้อาศัยอำนาจตามความในมาตรา 20 แห่งพระราชบัญญัติโรงงาน พ.ศ. 2535 ให้ยกเลิก / เปลี่ยนแปลง/เพิ่มเติม เงื่อนไขดังกล่าวข้างต้น ดังต่อไปนี้

ลงชื่อ: \_\_\_\_\_ เจ้าพนักงานที่ \_\_\_\_\_

การแจ้งประกอบกิจการโรงงานในส่วนที่ขยาย

[illegible]

ครั้งที่.....

ที่..... / .....

วันที่..... เดือน..... ปี.....

สมมุติให้..... สัญชาติ.....

อยู่บ้าน / ย่านไหนและเลขที่..... จว.ภก / ชยภ. .... ต.ภณ.

หมู่ที่..... ตำบล / แขวง..... อำเภอ / เขต..... จังหวัด.....

ประเภทหรือชนิดของโรงงานได้แก่.....

ประกอบกิจการ.....

กำลังเครื่องจักร..... แรงม้า..... จำนวนคนงาน..... 614

ตั้งอยู่ ณ เลขที่..... จว.ภก / ชยภ. .... ต.ภณ.

หมู่ที่..... ตำบล.....

อำเภอ / เขต..... จังหวัด..... ประกอบกิจการโรงงานได้.....

ที่..... / .....

วันที่..... เดือน..... พ.ศ.....

กลุ่มชาติ..... สัญชาติ.....

อยู่บ้าน / ตำบลและที่..... แขวง / เขต.....

หมู่ที่..... ตำบล / แขวง..... จังหวัด.....

ประเภทหรือชื่อของโรงงานลำต้นที่.....

ประเภทกิจการ.....

กำลังเครื่องจักร..... แรงม้า..... จำนวน.....

ตั้งอยู่ ณ เลขที่..... ซอย..... ถนน.....

หมู่ที่..... ตำบล..... อำเภอ / เขต..... จังหวัด.....

อำเภอ / เขต..... จังหวัด.....

ตรงชื่อ.....

(.....)

ผู้ขอรับ.....

## ลำดับและจำนวนของเอกสาร

[illegible]





171445328

การเข้าถึงบริการสุขภาพของประชาชนในสามพื้นที่

[illegible]

ALIXANDER, C. 1970. *Phylogeny of the*  
*Myrmecophagidae*. (MS. 1970.)

Answers

**มัลลิกา เกล็ดทองคำ**

0110	<p>เมื่อ ๒๖ กรกฎาคม ๒๕๕๖</p>	<p>๖๓๗๗๒๒</p>
1	<p>บริษัท ศูนย์กำจัดขยะมูลฝอย จำกัด รับโอนกรรมสิทธิ์จากประกอบกิจการโรงงาน จากบริษัท ที.บี.เอส.ซี.เอส จำกัด ตามหมายว่า 21 โดยมีที่การโอน ตามคำสั่งของไปรษณีย์ประกอบกิจการโรงงาน เลขวันที่ 3418 ลงวันที่ 24 กันยายน 2550</p> <p>2 เจ้าขอเปลี่ยนชื่อผู้รับโอนในอนุญาตประกอบกิจการโรงงาน จากบริษัท บริษัท ศูนย์กำจัดขยะมูลฝอย จำกัด เป็นบริษัท กำจัดขยะมูลฝอย จำกัด ตามหนังสือรับรอง การขึ้นทะเบียนธุรกิจการค้าที่กระทรวงพาณิชย์ ที่ 10090001585 ออกให้ ณ วันที่ 18 มกราคม 2559 คงค่าของทั่วไป เลขวันที่ 615 ลงวันที่ 26 มกราคม 2559</p>	<p>ทวิทย์ ม่วงน้อย (นายทวิทย์ ม่วงน้อย) จิตรพร 79</p>
3	<p>- การขึ้นทะเบียนการเปลี่ยนแปลงที่ 1 เป็นการรับรองว่า บริษัท ศูนย์กำจัดขยะมูลฝอย จำกัด ได้รับใบอนุญาตประกอบกิจการโรงงาน ทะเบียนโรงงานเลขที่ 3-105-82/47๗๗ ออกโดยผู้ควบคุมวันที่ 7 กันยายน 2547 ผู้ตั้งผูกขาดคือ นายวิมลชาติ บุญนาค รองอธิบดีกรมโรงงานอุตสาหกรรม ผู้ได้รับมอบหมายให้ออกใบอนุญาต - ให้ออกใบแทนใบอนุญาตฉบับผู้ประกอบกิจการโรงงาน ชี้ผู้ผูกขาด ตามค่าของทั่วไป เลขวันที่ ๔62๘ ลงวันที่ 30 ตุลาคม 2561</p> <p>4 ใบอนุญาตประกอบกิจการโรงงานฉบับนี้ เพื่อยกเลิกทะเบียนโรงงานในไม่ จากเดิม ทะเบียนโรงงานเลขที่ 3-105-82/47๗๗ เป็น ทะเบียนโรงงานเลขที่ 1024000822547๖ เนื่องจากกระทรวงอุตสาหกรรมมีการปรับปรุง ระเบียบการออกเอกสารทะเบียนโรงงานใหม่</p>	<p>(นายทวิทย์ ม่วงน้อย) วิมลชาติ บุญนาค</p>
5	<p>การขอจดทะเบียนการเปลี่ยนแปลง (ฉบับที่ ๒) พ.ศ. ๒๕๖๑ มาตรา ๑๖ (ฉบับที่ ๑๖) มาตรา ๑๗ มาตรา ๑๘ ของพระราชบัญญัติโรงงาน พ.ศ. ๒๕๖๑ มีผลใช้บังคับโดยสมบูรณ์ประกอบกิจการโรงงาน (ร.๑๑) ลงวันที่ ๒๒ กันยายน ๒๕๖๑ โดยผู้ควบคุม</p>	

$$\frac{1}{2} \log \frac{1}{2} \approx -1.585$$

Figure 1

### การอนุญาตโอนการประกอบกิจการโรงงาน

[illegible]

and

ที่ทำการ บริษัท โรงพิมพ์สมมติ จำกัด

ร.ร. (โรงเรียน)	ID	ชื่อ (ชื่อจริง)	ข้อมูลส่วนตัว		ข้อมูลการศึกษา		ข้อมูลอื่น	
	รหัสโรงเรียน	ชื่อ (ชื่อจริง)	เลขที่	ชื่อเล่น	เลขที่	ชื่อเล่น		
1	9 100 37	ช.ช.ช. 37	405	2,700	0014	1660	ชื่อเล่น: ช.ช.ช. 37	
2	9 100 43	ช.ช.ช. 43	405	2,700	225	1489	074434	ชื่อเล่น: ช.ช.ช. 43
3	9 100 49	ช.ช.ช. 49	405	2,700	554	1656	19	ชื่อเล่น: ช.ช.ช. 49
4	9 100 50	ช.ช.ช. 50	405	2,700	207	1675	01	ชื่อเล่น: ช.ช.ช. 50
5	9 100 51	ช.ช.ช. 51	405	2,700	54	1514	35	ชื่อเล่น: ช.ช.ช. 51
6	9 100 52		ชื่อเล่น: ช.ช.ช. 52					ชื่อเล่น: ช.ช.ช. 52
7	9 100 53		ชื่อเล่น: ช.ช.ช. 53					ชื่อเล่น: ช.ช.ช. 53
8	9 100 54	ช.ช.ช. 54	405	2,700		7380	00	ชื่อเล่น: ช.ช.ช. 54
9	9 100 55		ชื่อเล่น: ช.ช.ช. 55					ชื่อเล่น: ช.ช.ช. 55
10	9 100 56	ช.ช.ช. 56	405	2,700	307	12634	03	ชื่อเล่น: ช.ช.ช. 56
11	9 100 57		ชื่อเล่น: ช.ช.ช. 57					ชื่อเล่น: ช.ช.ช. 57
12	9 100 58		ชื่อเล่น: ช.ช.ช. 58					ชื่อเล่น: ช.ช.ช. 58
13	9 100 59		ชื่อเล่น: ช.ช.ช. 59					ชื่อเล่น: ช.ช.ช. 59
14	9 100 60	ช.ช.ช. 60	405	2,700	1,101	19637	09	ชื่อเล่น: ช.ช.ช. 60
15	9 100 61	ช.ช.ช. 61	405	2,700	19	1964	01	ชื่อเล่น: ช.ช.ช. 61

บันทึกการชำระค่าธรรมเนียมนายก

## ลำดับและจำนวนของเอกสาร

ลำดับ	ปี	ชื่อ	การลงนาม	ตั้งรายการบัญชี		ไปรษณีย์จังหวัด		เลขที่กำกับ
				ปกติ	พิเศษ	วันที่	เลขที่	
16	พ.ศ. 2562	นางสาว ก.ก.	30	30	2700	274.50	23479	30
17	พ.ศ. 2563							
18	พ.ศ. 2564							
19	พ.ศ. 2565							

2007-05-25 21:00:00

[illegible]

2005 年 12 月 12 日



ที่ 10091220070667

สำนักงานทะเบียนหุ้นส่วนบริษัทกลาง  
กรมพัฒนาธุรกิจการค้า กระทรวงพาณิชย์

หนังสือรับรอง

ขอรับรองว่าบริษัทนี้ ได้จดทะเบียนเป็นนิติบุคคล ตามประมวลกฎหมายแพ่งและพาณิชย์

เมื่อวันที่ 20 กุมภาพันธ์ 2562 ทะเบียนนิติบุคคลเลขที่ 0105562034131

ปรากฏชื่อรวมในรายการตามเอกสารทะเบียนนี้บุคคล ณ วันออกหนังสือนี้ ดังนี้

1. ชื่อบริษัท บริษัท ชินสกล (2019) จำกัด
2. การขายของจริงที่ 1 คน ตามรายชื่อต่อไปนี้
3. นางสาวกัญติภา แสงทอง
4. จำนวนทรัพย์สินหรือกรรมสิทธิ์ของสมาชิกบริษัทได้คือ นางสาวกัญติภา แสงทอง ผลรวมมีเงิน และประทับตราสำคัญของ  
บริษัท
5. มูลค่าเงิน 1,000,000.00 บาท (หนึ่งล้านบาทถ้วน)
6. ส่วเงินลงทุนโดยหุ้น 35 ของบริษัท 32 แยกออกตามประเภท ผลตอบแทนปี กรุงเทพมหานคร
7. วัตถุประสงค์ของหุ้น 29 ข้อ สิ่งสำคัญในการดำเนินการตามเป้าหมายนี้คือบริษัท จำนวน 2 แห่ง โดยมีรายละเอียด

นายกฯ เป็นห่วงเรื่องสุขภาพเป็นสำคัญ

ออกให้ ณ วันที่ 11 เดือน กรกฎาคม พ.ศ. 2565

(นางวาสนา พูลสวัสดิ์)  
นายก อบจ.น่าน



NSF  
National Science Foundation  
Washington, D.C. 20540



คำเตือน : ผู้ใช้ควรตรวจสอบความปลอดภัยทางหนึ่งเพื่อรับทราบถึงทุกครั้งที่

กรมพัฒนาธุรกิจการค้า กระทรวงพาณิชย์  
Department of Business Development  
Ministry of Commerce

ការវាស់វែង  
ស្រុកស្រីសោ

Leading Business  
Trends: Death  
Forecasting



செப்டம்பர் 11, 2001

9e16510c9122007c667

34



ที่ 10091220070657

สำนักงานทะเบียนรถสำหรับวีลแชร์  
กรมการขนส่งทางบก กระทรวงพาณิชย์

## หนังสือรับรอง

ข้อมูลทราบ ประกอบหนังสือรับรอง ฉบับที่ 10091220070667

1. นิติบุคคลนี้ได้ส่งงบการเงินปี 2564
2. หนังสือรับรองและข้อความที่ทางบริษัทได้นำมาลงคะแนนไว้เพื่อผลทางกฎหมายเท่านั้น ข้อเท็จจริงในสิ่งที่ตราไว้พิจารณาฐานะ
3. นายทะเบียนอาจฟ้องศาลกระทำความผิดได้หากว่าข้อความอันเป็นสาระสำคัญที่จดทะเบียนใน บัญชีต้อง หรือเป็นเท็จ

**DEU** มหาวิทยาลัยธุรกิจบัณฑิตย์  
Department of Business Development  
Ministry of Commerce



โจรสลันลี้ภัย 21:47 น.

Ref:6510091220210657

24







เงื่อนไขการอนุญาตให้ประกอบกิจการโรงงาน และการเปลี่ยนแปลงเงื่อนไข

เงื่อนไขการอนุญาตให้ประกอบกิจการโรงงาน และการเปลี่ยนแปลงเงื่อนไข

1. ผู้อนุญาตได้อาศัยอำนาจตามความในมาตรา 12 วรคหั้นแห่งพระราชบัญญัติโรงงาน พ.ศ. 2535 ให้กำหนดเงื่อนไขที่ผู้ประกอบการโรงงาน จะต้องปฏิบัติตามเป็นต้นไป ดังนี้

1. ผู้อนุญาตได้อาศัยอำนาจตามความในมาตรา 12 วรคหั้นแห่งพระราชบัญญัติโรงงาน พ.ศ. 2535 ให้กำหนดเงื่อนไขที่ผู้ประกอบการโรงงาน จะต้องปฏิบัติตามเป็นต้นไป ดังนี้

- 1.1 การประกอบกิจการคัดแยกวัสดุที่ไม่ใช่แล้ว ให้คัดแยกวัสดุที่ไม่ใช่แล้วที่ไม่เป็นของเสีย อันตรายตามประกาศกระทรวงอุตสาหกรรมว่าด้วยเรื่อง การกำจัดสิ่งปฏิกูลหรือวัสดุที่ไม่ใช่แล้วเฉพาะเศษกระดาษ เศษพลาสติก เศษโลหะ เศษยาง เศษไม้ เศษหนัง เศษผ้า
- 1.2 ต้องมีมาตรการป้องกันการตกหล่นหรือรั่วซึมของสิ่งปฏิกูลหรือวัสดุที่ไม่ใช่แล้วระหว่าง การขนส่ง
- 1.3 อาคาร โรงงานต้องมีหลังคาคลุมและพื้นคอนกรีตเสริมเหล็ก
- 1.4 ห้ามปฏิบัติงานและกองสิ่งปฏิกูลหรือวัสดุที่ไม่ใช่แล้วนอกอาคาร โรงงาน
- 1.5 ห้ามเผาหรือฝังกลบสิ่งปฏิกูลหรือวัสดุที่ไม่ใช่แล้วภายในบริเวณ โรงงาน
- 1.6 หากของเสียที่เหลือจากระบบการผลิตขั้นสุดท้ายต้องนำไปกำจัดโดยใช้บริการโรงงานผู้ให้บริการกำจัดกากอุตสาหกรรม (Waste Processor) ที่ได้รับอนุญาตจากกรมโรงงานอุตสาหกรรมแล้วเท่านั้น
- 1.7 ต้องมีสัญญาหรือหนังสือยินยอมการให้บริการระหว่างโรงงานผู้ให้บริการกำจัดกากอุตสาหกรรม (Waste Processor) กับ โรงงานผู้ให้บริการกำจัดกากอุตสาหกรรม (Waste Generator) ทุกราย

- 1.8 ห้ามสร้างวัตถุอันตรายและผลิตภัณฑ์ภายในบริเวณ โรงงาน
- 1.9 ต้องมีมาตรการป้องกันฝุ่นละออง กลิ่นเหม็น และเสียงดัง ที่เกิดจากการประกอบกิจการ โรงงาน ไม่ให้ก่อเหตุเดือดร้อนรำคาญหรือเป็นอันตรายต่อผู้ปฏิบัติงานและผู้อยู่อาศัยใกล้เคียง

ลงชื่อ (นายสิทธิลา มีหมานนท์) เจ้าหน้าที่จะ  
(นายสิทธิลา มีหมานนท์) หัวหน้าฝ่ายโรงงานอุตสาหกรรม

2. ผู้อนุญาตได้อาศัยอำนาจตามความในมาตรา 20 แห่งพระราชบัญญัติโรงงาน พ.ศ. 2535 ให้ยกเลิก / เปลี่ยนแปลง/เพิ่มเติม เงื่อนไขดังกล่าวข้างต้น ดังต่อไปนี้

2. ผู้อนุญาตได้อาศัยอำนาจตามความในมาตรา 20 แห่งพระราชบัญญัติโรงงาน พ.ศ. 2535 ให้ยกเลิก / เปลี่ยนแปลง/เพิ่มเติม เงื่อนไขดังกล่าวข้างต้น ดังต่อไปนี้

ลงชื่อ ( ) เจ้าหน้าที่จะ

ลงชื่อ (นายสิทธิลา มีหมานนท์) เจ้าหน้าที่จะ  
(นายสิทธิลา มีหมานนท์) หัวหน้าฝ่ายโรงงานอุตสาหกรรม

2. ผู้อนุญาตได้อาศัยอำนาจตามความในมาตรา 20 แห่งพระราชบัญญัติโรงงาน พ.ศ. 2535 ให้ยกเลิก / เปลี่ยนแปลง/เพิ่มเติม เงื่อนไขดังกล่าวข้างต้น ดังต่อไปนี้

ลงชื่อ ( ) เจ้าหน้าที่จะ

ลำดับที่ 3

การแจ้งประกอบกิจการโรงงาน กำหนดสัณหาอนุญาต และการต่ออายุใบอนุญาต

ใบอนุญาตขยายโรงงาน

ลำดับที่ 4

1. แจ้งประกอบกิจการโรงงาน วันที่ 8 เดือน กรกฎาคม พ.ศ. 2551
2. เริ่มประกอบกิจการโรงงาน วันที่ 24 เดือน กรกฎาคม พ.ศ. 2551
3. กำหนดสัณหาอนุญาต วันที่ 31 เดือน ธันวาคม พ.ศ. 2555

ที่.../.../...  
วันที่...เดือน...พ.ศ. ...  
อนุญาตให้...  
ประเภทหรือชนิดของโรงงานลำดับที่...  
ประกอบกิจการ...

ลงชื่อ (นายอัครวิทย์ สิงแก้ว) เจ้าหน้าที่จะ  
(นายอัครวิทย์ สิงแก้ว) หัวหน้าฝ่ายโรงงานอุตสาหกรรม

กำลังเครื่องจักรเพิ่มขึ้น...แรงม้า รวมเป็น...แรงม้า  
การเพิ่มหรือแก้ไขเกี่ยวกับอาคารโรงงาน ทำให้ฐานรากเดิมของอาคารโรงงานฐานใดฐานหนึ่งต้องรับน้ำหนักเพิ่มขึ้นตั้งแต่ห้าร้อยกิโลกรัมขึ้นไป (มี / ไม่มี)  
ตั้งอยู่ ณ เลขที่...ตรอก / ซอย...ถนน...  
หมู่ที่...คลอง...แม่น้ำ...ตำบล/แขวง...อำเภอ/เขต...จังหวัด...  
ประกอบกิจการโรงงานในส่วนที่ย้ายได้ โดยให้แจ้งประกอบกิจการโรงงานภายในกำหนด...วัน นับแต่บัดนี้เป็นต้นไป

ครั้งที่	วันสิ้นสุดอายุครั้งที่ไป	แรงม้า	ค่าธรรมเนียม	ค่าปรับ	ใบเสร็จรับเงิน		เจ้าหน้าที่	ผู้อนุญาต
					เลขที่	เลขที่		
๑	๑๒/๑๒/๒๕๕๑	๑๕๕	๕,๐๐๐	-	๑๐๕๑๗	๐๓	นายอัครวิทย์ สิงแก้ว (นายอัครวิทย์ สิงแก้ว) หัวหน้าฝ่ายโรงงานอุตสาหกรรม	(นายอัครวิทย์ สิงแก้ว) หัวหน้าฝ่ายโรงงานอุตสาหกรรม
2	1 ม.ค. 66	155.00	5,000	-	17823	10	นายอัครวิทย์ สิงแก้ว (นายอัครวิทย์ สิงแก้ว) หัวหน้าฝ่ายโรงงานอุตสาหกรรม	(นายอัครวิทย์ สิงแก้ว) หัวหน้าฝ่ายโรงงานอุตสาหกรรม

ลงชื่อ ( ) ผู้อนุญาต  
ครั้งที่...  
ที่.../.../...  
วันที่...เดือน...พ.ศ. ...  
อนุญาตให้...  
ประเภทหรือชนิดของโรงงานลำดับที่...  
ประกอบกิจการ...

กำลังเครื่องจักรเพิ่มขึ้น...แรงม้า รวมเป็น...แรงม้า  
การเพิ่มหรือแก้ไขเกี่ยวกับอาคารโรงงาน ทำให้ฐานรากเดิมของอาคารโรงงานฐานใดฐานหนึ่งต้องรับน้ำหนักเพิ่มขึ้นตั้งแต่ห้าร้อยกิโลกรัมขึ้นไป (มี / ไม่มี)  
ตั้งอยู่ ณ เลขที่...ตรอก / ซอย...ถนน...  
หมู่ที่...คลอง...แม่น้ำ...ตำบล/แขวง...อำเภอ/เขต...จังหวัด...  
ประกอบกิจการโรงงานในส่วนที่ย้ายได้ โดยให้แจ้งประกอบกิจการโรงงานภายในกำหนด...วัน นับแต่บัดนี้เป็นต้นไป

ลงชื่อ ( ) ผู้อนุญาต

เงื่อนไขการอนุญาตให้ขยายโรงงาน และการเปลี่ยนแปลงเงื่อนไข  
ครั้งที่.....

1. ผู้อนุญาตได้อาศัยอำนาจตามความในมาตรา 12 วรคกำหนดพระราชบัญญัติโรงงาน พ.ศ. 2535 ให้กำหนดเงื่อนไขสำหรับผู้ประกอบกิจการโรงงาน จะต้องปฏิบัติตามพิเศษไว้ ดังต่อไปนี้

लग्गि

## เจ้าหน้าที

2. ผู้อนุญาตได้อำนาจตามความในมาตรา 20 แห่งพระราชบัญญัติโรงงาน พ.ศ. 2535 ให้ยกเลิก / เปลี่ยนแปลง/เพิ่มเติม เงื่อนไขดังกล่าวข้างต้น ดังต่อไปนี้

ลงชื่อ

## เจ้าหน้าที่

บันทึกการเปลี่ยนแปลงต่าง ๆ

ครั้งที่	สาระสำคัญของการเปลี่ยนแปลงเกี่ยวกับโรงงาน	เจ้าหน้าที่

การแจ้งประกอบกิจการโรงงานในส่วนที่ย้าย

[illegible]

การอนุญาตโอนการประกอบกิจการโรงงาน

ครั้งที่.....

.....

วันที่ ..... เดือน ..... พ.ศ. ....

อนาถาธิปไตย ..... สัญญาทิ

อยู่บ้าน / สำนักงานเลขที่ ..... ต.รอก / ซอย ..... ถนน .....

หมู่ที่.....ตำบล / แขวง.....อำเภอ / เขต.....จังหวัด.....

ประเภทหรือชนิดของโรงงานที่.....

ประเภทกิจการ.....

[illegible]

กำลังเครื่องจักร..... แรงม้า      จำนวนคนงาน..... คน

ตั้งอยู่ ณ เลขที่ ..... ตรอก / ซอย ..... ถนน .....

หมู่ที่ ..... คลอง ..... แม่น้ำ ..... ตำบล/แขวง .....

อำเภอ / เขต..... จังหวัด..... ประกอบกิจการโรงงานได้

ลงชื่อ

ผู้อนุญาต

ครั้งที่.....

ที่ ..... กระทรวงอุตสาหกรรม

วันที่ ..... เดือน ..... พ.ศ. ....

ธนุภาณุภัณฑ์ ..... ลัญจนาทิ

อยู่บ้าน / สำนักงานเลขที่..... ต.รอก / ซอย..... ถนน.....

หมู่ที่.....ตำบล / แขวง.....อำเภอ / เขต.....จังหวัด.....

ประเภทหรือชนิดของโรงพยาบาลตั้งที่.....

ประกอบกิจการ .....

[illegible]

กำลังเครื่องจักร..... แรงม้า จำนวนคนงาน..... คน

ตั้งอยู่ ณ เลขที่ ..... ตรอก / ซอย ..... ถนน .....

h.....

00000000000000000000000000000000

တံငါ

ផ្លូវបុណ្យាគ





การแจ้งประกอบกิจการโรงงานในส่วนที่ขยาย

[illegible]

บันทึกการเปลี่ยนแปลงต่าง ๆ

ครั้งที่	สาระสำคัญของการเปลี่ยนแปลงเกี่ยวกับโรงงาน	เข้าทำที่
1.	-เปลี่ยนเลขเครื่องตั้งโรงงานจากเดิม เลขที่ 15/1 หมู่ที่ 6 ตำบลท่ามะพร้าว อำเภอศรีนคร จังหวัดสุราษฎร์ธานี เป็น หมู่ที่ 8 ตำบลควนเคือง อำเภอศรีนคร จังหวัดสุราษฎร์ธานี ตามมติของกิ่งของอำเภอ สล.วันที่ 16 ธันวาคม 2550	[ใบประกอบหลักฐานการขอเปลี่ยนแปลงเลขที่ตั้งโรงงาน] สล. 8
2.	-เนื่องจากทางนายโรงงานครั้งที่ 1 ถึงจะระหว่างดำเนินการ (จากผลการพิจารณาจากงานพิจารณาของกรมการปกครอง) ทางนายโรงงานครั้งที่ 2 ขอเปลี่ยนโรงงานเดิมเป็น ตำบลท่ามะพร้าว อำเภอศรีนคร จังหวัดสุราษฎร์ธานี เป็นไปตามมติของกิ่งของอำเภอ สล.วันที่ 16 ธันวาคม 2550	[ใบประกอบหลักฐานการขอเปลี่ยนแปลงเลขที่ตั้งโรงงาน] สล. 8
3.	-เพิ่มพื้นที่ ประกอบที่ดินของโรงงาน เลขที่ 106 เนื้อที่ 1 ไร่ 3 งาน 10 ตารางวา	[ใบประกอบหลักฐานการขอเปลี่ยนแปลงพื้นที่ของโรงงาน] สล. 8
4.	-เปลี่ยนแปลงที่ดินของกรมการปกครองจากเดิมเป็นที่ดินของนายโรงงาน (นายโรงงาน) ตามมติของกิ่งของอำเภอ สล.วันที่ 16 ธันวาคม 2550	[ใบประกอบหลักฐานการขอเปลี่ยนแปลงที่ดินของกรมการปกครอง] สล. 8
5.	-ที่ดินของนายโรงงานเดิมมีพื้นที่ 1 ไร่ 3 งาน 10 ตารางวา เป็นที่ดินของนายโรงงาน (นายโรงงาน) ตามมติของกิ่งของอำเภอ สล.วันที่ 16 ธันวาคม 2550	[ใบประกอบหลักฐานการขอเปลี่ยนแปลงที่ดินของนายโรงงาน] สล. 8

บันทึกการเปลี่ยนแปลงต่าง ๆ

ครั้งที่	สาระสำคัญของการเปลี่ยนแปลงเกี่ยวกับงาน	เข้าหน้าที่
6.	<p>- เปลี่ยนแปลงเขตที่ตั้งสำนักงานใหญ่จากเดิม เลขที่ 61/609 ซอยโคกโพธิ์ 2 หมู่ 2 แขวงคลองจั่น เขตบางกอกปี กรุงเทพมหานคร เป็น เลขที่ 67/41 ซอยโคกโพธิ์ 2 หมู่ 2 ถนนสาทรใต้ แขวงคลองจั่น เขตบางกอกปี กรุงเทพมหานคร</p> <p>- เปลี่ยนแปลงเครื่องใช้โรงงานจากเดิม หมู่ 8 จำนวนตัวเลข 8-14-00000000 จักรหัวสกรู เป็น เลขที่ 140 หมู่ 8 จำนวนตัวเลข 8-14-00000000 จักรหัวสกรู ตามมติของคณะกรรมการพิจารณาวันที่ 11 กุมภาพันธ์ 2548</p>	<p>เดิมสถาน กิจการ จักรหัวสกรู เลขที่ 61/609 ซอยโคกโพธิ์ 2 หมู่ 2 แขวงคลองจั่น เขตบางกอกปี กรุงเทพมหานคร</p>
7.	<p>- เปลี่ยนการเปลี่ยนแปลงเมื่อที่ 11 กุมภาพันธ์ 2548 จากเลขที่ 32 34 ตารางวา เป็น 262 16 37 ตารางวา และเอกสารสิทธิ์จากสำนักงานทะเบียนเขตเมือง เขตปทุมธานี กรุงเทพมหานคร ออกให้จากสำนักงาน จักรหัวสกรู ขอรายงานการพิจารณาของคณะกรรมการ เลขที่ 11 กุมภาพันธ์ 2548 เห็นชอบให้ จักรหัวสกรู เป็นเจ้าของและดำเนินการขออนุญาตขยายและ ตั้งโรงงาน แห่งใหม่ เลขที่ 1009/1266 เลขที่ 12 กุมภาพันธ์ 2548 เลขที่ 1009/1266 เลขที่ 11 กุมภาพันธ์ 2548</p>	<p>เดิมสถาน กิจการ จักรหัวสกรู เลขที่ 32 34 ตารางวา เลขที่ 1009/1266 เลขที่ 12 กุมภาพันธ์ 2548 เลขที่ 1009/1266 เลขที่ 11 กุมภาพันธ์ 2548</p>
8.	<p>- ขยายพื้นที่จากโฉนดที่ดินเลขที่ 1009/1266 เลขที่ 12 กุมภาพันธ์ 2548 เลขที่ 1009/1266 เลขที่ 11 กุมภาพันธ์ 2548</p> <p>- ขยายพื้นที่จากโฉนดที่ดินเลขที่ 1009/1266 เลขที่ 12 กุมภาพันธ์ 2548 เลขที่ 1009/1266 เลขที่ 11 กุมภาพันธ์ 2548</p> <p>- ขยายพื้นที่จากโฉนดที่ดินเลขที่ 1009/1266 เลขที่ 12 กุมภาพันธ์ 2548 เลขที่ 1009/1266 เลขที่ 11 กุมภาพันธ์ 2548</p>	<p>เดิมสถาน กิจการ จักรหัวสกรู เลขที่ 1009/1266 เลขที่ 12 กุมภาพันธ์ 2548 เลขที่ 1009/1266 เลขที่ 11 กุมภาพันธ์ 2548</p>

บันทึกการเปลี่ยนแปลงต่าง ๆ

ครั้งที่	สาระสำคัญของการเปลี่ยนแปลงเกี่ยวกับโรงงาน	เจ้าหน้าที่
๑.	- ในการคำนวณโดยประมาณ ปี พ.ศ. ๒๕๕๕-๒๕๕๖ ตรวจพบเครื่องจักร 1,๒๒๔.๔๗ แรงม้า รวบรวมภาษีไว้ ๑๕๔.๕๒ แรงม้า ค่าภาษีเงินได้ 1,๕๔๔.๑๑ แรงม้า	
10.	- ขอเปลี่ยนแปลงที่ตั้งสำนักงานไปใช้ที่เลขที่ ๒๕๗/๑ ซอยใหม่ (เดิม) ถนนลาดพร้าว แขวงคลองจั่น เขตบางกะปิ กรุงเทพมหานคร 10310 (แยกใหม่ 2) แขวงคลองจั่น เขตบางกะปิ 4๑๑ ซอยลาดพร้าว 130 (แยกใหม่ 2) แขวงคลองจั่น เขตบางกะปิ กรุงเทพมหานคร ตามที่ขอไป เลขที่ 4๕๑ ซอยใหม่ 1 ถนนใหม่ ๒๕๖	

ใช้เพื่อประกอบหนังสือยื่นขออำนาจศาลขึ้นชื่อใน ส.๓, ส.๕, ส.๖, ส.๗ และ ส.๘

สำนักงานที่ดิน



(นายสุวิทย์ เจริญวิริยะ)

นายสุวิทย์ เจริญวิริยะ

บันทึกการชำระค่าธรรมเนียมรายปี

ครั้งที่	วันครบกำหนด	วันชำระเงิน	เครื่องจักร / คนงาน	ค่าธรรมเนียม		ใบเสร็จรับเงิน		เจ้าหน้าที่
				ปกติ	เสียเพิ่ม	เลขที่	เลขที่	
1	๑๓.๓.๕๑	17.๓.๕๐	1๐๕/6	1,5๐๐	-	๕๐๕		
2	๑๓.๓.๕๒	๑๗.๓.๕๑	1๐๕	1,5๐๐	๑	๑๐		
3	๑๓.๓.๕๓	1๗.๓.๕๒	1๐๕	1,5๐๐	๑	๑๐		
4	๑๓.๓.๕๔	๑๗.๓.๕๓	1๐๕	1,5๐๐	๑	๑๐		
5	๑๓.๓.๕๕	๑๗.๓.๕๔	1๐๕	1,5๐๐	๑	๑๐		
6	๑๓.๓.๕๖	๑๗.๓.๕๕	๑๐๕	1,5๐๐	๑	๑๐		
7	๑๓.๓.๕๗	๑๗.๓.๕๖	๑๐๕	1,5๐๐	๑	๑๐		
8	๑๓.๓.๕๘	๑๗.๓.๕๗	๑๐๕	1,5๐๐	๑	๑๐		
9	๑๓.๓.๕๙	๑๗.๓.๕๘	๑๐๕	1,5๐๐	๑	๑๐		
10	๑๓.๓.๖๐	๑๗.๓.๕๙	๑๐๕	1,5๐๐	๑	๑๐		
11	๑๓.๓.๖๑	๑๗.๓.๖๐	๑๐๕	1,5๐๐	๑	๑๐		
12	๑๓.๓.๖๒	๑๗.๓.๖๑	๑๐๕	1,5๐๐	๑	๑๐		
13	๑๓.๓.๖๓	๑๗.๓.๖๒	๑๐๕	1,5๐๐	๑	๑๐		
14	๑๓.๓.๖๔	๑๗.๓.๖๓	๑๐๕	1,5๐๐	๑	๑๐		
15	๑๓.๓.๖๕	๑๗.๓.๖๔	๑๐๕	1,5๐๐	๑	๑๐		
16	๑๓.๓.๖๖	๑๗.๓.๖๕	๑๐๕	1,5๐๐	๑	๑๐		

การอนุญาตโอนการประกอบกิจการโรงงาน

ครั้งที่ \_\_\_\_\_

วันที่ \_\_\_\_\_ เดือน \_\_\_\_\_ พ.ศ. \_\_\_\_\_

กรมการอุตสาหกรรม

อนุญาตให้ \_\_\_\_\_ สัญชาติ \_\_\_\_\_

อยู่บ้าน / สำนักงาน \_\_\_\_\_ ต. \_\_\_\_\_ อ. \_\_\_\_\_ จ. \_\_\_\_\_

หนังสือ \_\_\_\_\_ ฉบับ \_\_\_\_\_

ประเภทกิจการ \_\_\_\_\_

กำลังเครื่องจักร \_\_\_\_\_ แรงม้า จำนวนคนงาน \_\_\_\_\_ คน

ตั้งอยู่ ณ เลขที่ \_\_\_\_\_ ซอย \_\_\_\_\_ ถนน \_\_\_\_\_

หนังสือ \_\_\_\_\_ ฉบับ \_\_\_\_\_

อำเภอ / เขต \_\_\_\_\_ จังหวัด \_\_\_\_\_

ประกอบกิจการโรงงานได้

ผู้อนุญาต \_\_\_\_\_

วันที่ \_\_\_\_\_

กรมการอุตสาหกรรม

อนุญาตให้ \_\_\_\_\_ สัญชาติ \_\_\_\_\_

อยู่บ้าน / สำนักงาน \_\_\_\_\_ ต. \_\_\_\_\_ อ. \_\_\_\_\_ จ. \_\_\_\_\_

หนังสือ \_\_\_\_\_ ฉบับ \_\_\_\_\_

ประเภทกิจการ \_\_\_\_\_

กำลังเครื่องจักร \_\_\_\_\_ แรงม้า จำนวนคนงาน \_\_\_\_\_ คน

ตั้งอยู่ ณ เลขที่ \_\_\_\_\_ ซอย \_\_\_\_\_ ถนน \_\_\_\_\_

หนังสือ \_\_\_\_\_ ฉบับ \_\_\_\_\_

อำเภอ / เขต \_\_\_\_\_ จังหวัด \_\_\_\_\_

ประกอบกิจการโรงงานได้

ผู้อนุญาต \_\_\_\_\_

วันที่ \_\_\_\_\_

บันทึกการชำระค่าธรรมเนียมรายปี

ครั้งที่	วันครบกำหนด	วันชำระเงิน	เครื่องจักร / คนงาน	ค่าธรรมเนียม		ใบเสร็จรับเงิน		เจ้าหน้าที่
				ปกติ	เสียเพิ่ม	เลขที่	เลขที่	
1	๑๓.๓.๕๑	17.๓.๕๐	1๐๕/6	1,5๐๐	-	๕๐๕		
2	๑๓.๓.๕๒	๑๗.๓.๕๑	1๐๕	1,5๐๐	๑	๑๐		
3	๑๓.๓.๕๓	๑๗.๓.๕๒	1๐๕	1,5๐๐	๑	๑๐		
4	๑๓.๓.๕๔	๑๗.๓.๕๓	1๐๕	1,5๐๐	๑	๑๐		
5	๑๓.๓.๕๕	๑๗.๓.๕๔	1๐๕	1,5๐๐	๑	๑๐		
6	๑๓.๓.๕๖	๑๗.๓.๕๕	๑๐๕	1,5๐๐	๑	๑๐		
7	๑๓.๓.๕๗	๑๗.๓.๕๖	๑๐๕	1,5๐๐	๑	๑๐		
8	๑๓.๓.๕๘	๑๗.๓.๕๗	๑๐๕	1,5๐๐	๑	๑๐		
9	๑๓.๓.๕๙	๑๗.๓.๕๘	๑๐๕	1,5๐๐	๑	๑๐		
10	๑๓.๓.๖๐	๑๗.๓.๕๙	๑๐๕	1,5๐๐	๑	๑๐		
11	๑๓.๓.๖๑	๑๗.๓.๖๐	๑๐๕	1,5๐๐	๑	๑๐		
12	๑๓.๓.๖๒	๑๗.๓.๖๑	๑๐๕	1,5๐๐	๑	๑๐		
13	๑๓.๓.๖๓	๑๗.๓.๖๒	๑๐๕	1,5๐๐	๑	๑๐		
14	๑๓.๓.๖๔	๑๗.๓.๖๓	๑๐๕	1,5๐๐	๑	๑๐		
15	๑๓.๓.๖๕	๑๗.๓.๖๔	๑๐๕	1,5๐๐	๑	๑๐		
16	๑๓.๓.๖๖	๑๗.๓.๖๕	๑๐๕	1,5๐๐	๑	๑๐		

ลำดับและจำนวนของเอกสาร

ลำดับที่	จำนวนหน้า									เจ้าหน้าที่
ครั้งที่	(1)	(2)	(3)	(4)	(5)	(6)	(7)	(8)	(9)	
1	1	1	1	1	1	1	1	1	1	นางสาว...
2	1	1	1	1	1	1	1	1	1	นางสาว...
3	1	1	1	1	1	1	1	1	1	นางสาว...
4	1	1	1	1	1	1	1	1	1	นางสาว...
5	1	1	1	1	1	1	1	1	1	นางสาว...
6	1	1	1	1	1	1	1	1	1	นางสาว...
7	1	1	1	1	1	1	1	1	1	นางสาว...

ทะเบียนโครงการที่  
3-106-8/49 สม.

ใบอนุญาตประกอบกิจการโรงงาน

ที่ (สน.6)02-073 / 2549

กระทรวงอุตสาหกรรม

วันที่ 25 เดือน พฤษภาคม พ.ศ. 2549  
อนุญาตให้ บริษัท เมตเตอร์ วิสต์ กรีน จำกัด (มหาชน) ตั้งโรงงาน  
อยู่เลขที่ 3 ตำบล/แขวง คลองจั่น อำเภอ/เขต บางกะปิ กรุงเทพมหานคร  
ชื่อโรงงาน บริษัท เมตเตอร์ วิสต์ กรีน จำกัด (มหาชน)  
ประเภทหรือชนิดของโรงงานลำดับที่ 106  
ประกอบกิจการ ปรับปรุงสภาพแวดล้อมในสิ่งแวดล้อม ให้เป็นไปตามมาตรฐานและข้อกำหนด  
กำลังเครื่องจักร -135- แรงม้า จำนวนเครื่องจักร -8- เครื่อง  
ตั้งอยู่ ณ เลขที่ - คคลอง - ถนน - ตำบล/แขวง - หัวหมาก  
หมู่ที่ 8 คลอง - อำเภอ/เขต - จังหวัด - แขวง -  
ประกอบกิจการได้โดยมีวัตถุประสงค์เพื่อการประกอบกิจการในเขต - 180 - วัน นับแต่วันที่ได้รับอนุญาต  
ทั้งนี้รายการสาระสำคัญมีดังนี้

- (1) เมื่อใบอนุญาตนี้หมดอายุแล้ว ให้ผู้ประกอบการแจ้งการเปลี่ยนแปลงข้อมูล
- (2) การแก้ไขหรือเปลี่ยนแปลงข้อมูล ให้แจ้งกรมโรงงานอุตสาหกรรม
- (3) ใบอนุญาตนี้มีอายุ - 5 - ปี
- (4) เมื่อใบอนุญาตนี้หมดอายุแล้ว ให้ผู้ประกอบการแจ้งการเปลี่ยนแปลงข้อมูล
- (5) การแก้ไขหรือเปลี่ยนแปลงข้อมูล ให้แจ้งกรมโรงงานอุตสาหกรรม
- (6) วันที่หมดอายุของใบอนุญาต - 2554 -
- (7) การอนุญาตโดยกรมประกอบกิจการโรงงาน
- (8) วันที่การแจ้งการเปลี่ยนแปลงข้อมูล - 2549 -
- (9) ลำดับและจำนวนของกรมประกอบกิจการ

แสดงไว้ในลำดับที่ 2  
แสดงไว้ในลำดับที่ 3  
แสดงไว้ในลำดับที่ 4  
แสดงไว้ในลำดับที่ 5  
แสดงไว้ในลำดับที่ 6  
แสดงไว้ในลำดับที่ 7  
แสดงไว้ในลำดับที่ 8  
แสดงไว้ในลำดับที่ 9  
แสดงไว้ในลำดับที่ 10

ลงชื่อ

ผู้อนุญาต

(นายสมศักดิ์ สุทธิกุล)  
รองอธิบดีกรมโรงงานอุตสาหกรรม  
ผู้ได้รับมอบหมายให้ลงนามแทน

การแจ้งประกอบกิจการโรงงาน กำหนดตั้งอายุใบอนุญาต และการต่ออายุใบอนุญาต

1. แจ้งประกอบกิจการโรงงาน วันที่ 30 เดือน มีนาคม พ.ศ. 2549
2. แจ้งประกอบกิจการโรงงาน วันที่ 13 เดือน เมษายน พ.ศ. 2549
3. กำหนดตั้งอายุใบอนุญาต วันที่ 31 เดือน ธันวาคม พ.ศ. 2553

ลงชื่อ

(นายสมศักดิ์ สุทธิกุล)  
รองอธิบดีกรมโรงงานอุตสาหกรรม

เจ้าหน้าที่  
นางสาว...

4. การต่ออายุใบอนุญาต

ครั้งที่	วันสิ้นสุดอายุ ครั้งต่อไป	อายุ /คนงาน	ค่าธรรมเนียม	ค่าปรับ	จำนวนเงิน ที่ต้องชำระ	เจ้าหน้าที่	ผู้อนุญาต
1.	31.03.50	135	5,000.-	0146	05	นางสาว...	นางสาว...
2.	31.03.51	136	5,000.-	0146	05	นางสาว...	นางสาว...

ใบอนุญาตขยายโรงงาน

ที่ (สน.6)03-525 / 2549

กระทรวงอุตสาหกรรม

วันที่ 10 เดือน พฤษภาคม พ.ศ. 2549  
อนุญาตให้ บริษัท เมตเตอร์ วิสต์ กรีน จำกัด (มหาชน) ตั้งโรงงาน  
อยู่เลขที่ 3 ตำบล/แขวง คลองจั่น อำเภอ/เขต บางกะปิ กรุงเทพมหานคร  
ชื่อโรงงาน บริษัท เมตเตอร์ วิสต์ กรีน จำกัด (มหาชน)  
ประเภทหรือชนิดของโรงงานลำดับที่ 106  
ประกอบกิจการ ปรับปรุงสภาพแวดล้อมในสิ่งแวดล้อม ให้เป็นไปตามมาตรฐานและข้อกำหนด  
กำลังเครื่องจักร -61- แรงม้า จำนวนเครื่องจักร -8- เครื่อง  
ตั้งอยู่ ณ เลขที่ - คคลอง - ถนน - ตำบล/แขวง - หัวหมาก  
หมู่ที่ 8 คลอง - อำเภอ/เขต - จังหวัด - แขวง -  
ประกอบกิจการได้โดยมีวัตถุประสงค์เพื่อการประกอบกิจการในเขต - 90 - วัน นับแต่วันที่ได้รับอนุญาต  
ทั้งนี้รายการสาระสำคัญมีดังนี้

- (1) เมื่อใบอนุญาตนี้หมดอายุแล้ว ให้ผู้ประกอบการแจ้งการเปลี่ยนแปลงข้อมูล
- (2) การแก้ไขหรือเปลี่ยนแปลงข้อมูล ให้แจ้งกรมโรงงานอุตสาหกรรม
- (3) ใบอนุญาตนี้มีอายุ - 5 - ปี
- (4) เมื่อใบอนุญาตนี้หมดอายุแล้ว ให้ผู้ประกอบการแจ้งการเปลี่ยนแปลงข้อมูล
- (5) การแก้ไขหรือเปลี่ยนแปลงข้อมูล ให้แจ้งกรมโรงงานอุตสาหกรรม
- (6) วันที่หมดอายุของใบอนุญาต - 2554 -
- (7) การอนุญาตโดยกรมประกอบกิจการโรงงาน
- (8) วันที่การแจ้งการเปลี่ยนแปลงข้อมูล - 2549 -
- (9) ลำดับและจำนวนของกรมประกอบกิจการ

แสดงไว้ในลำดับที่ 2  
แสดงไว้ในลำดับที่ 3  
แสดงไว้ในลำดับที่ 4  
แสดงไว้ในลำดับที่ 5  
แสดงไว้ในลำดับที่ 6  
แสดงไว้ในลำดับที่ 7  
แสดงไว้ในลำดับที่ 8  
แสดงไว้ในลำดับที่ 9  
แสดงไว้ในลำดับที่ 10

ลงชื่อ

ผู้อนุญาต

(นายสมศักดิ์ สุทธิกุล)  
รองอธิบดีกรมโรงงานอุตสาหกรรม  
ผู้ได้รับมอบหมายให้ลงนามแทน









(C. อนุบาล (ภาคที่ ๑))

ลำดับที่ 2

ลำดับที่ 2

## เงื่อนไขการอนุญาตให้ประกอบกิจการโรงงาน และการเปลี่ยนแปลงเงื่อนไข

1. ผู้อนุญาตได้อาศัยอำนาจตามความในมาตรา 12 วรคตำแหน่งพระราชบัญญัติโรงงาน พ.ศ. 2535 ให้กำหนดเงื่อนไขที่ผู้ประกอบการโรงงาน จะต้องปฏิบัติตามเป็นพิเศษไว้ ดังต่อไปนี้

1.9 ห้ามมิและใช้ห้องโดยพละสำหรับปล่อยสิ่งปฏิกูลหรือวัสดุที่ไม่ได้จัดไว้ทิ้งบนถนนหรือ

ต่ออีกกรณี ผู้ควบคุมเครื่องจักรหรือเครื่องยนต์ทุกชิ้น มีแรงสั่นสะเทือนและกระบวนอากาศที่ปล่อยหรือมีมาตรการป้องกันและลดมลพิษที่ปล่อย ไม่ก่อให้เกิดความเดือดร้อนรำคาญหรือเป็นอันตรายต่อสุขภาพและผู้อยู่อาศัยใกล้เคียง

1.10 ใบอนุญาตนี้จะไม่เพิกถอนได้ หากตรวจพบว่าการประกอบกิจการโรงงานไม่เป็นไปตามที่ผู้รับอนุญาตหรือได้รับการร้องขอจากส่วนราชการที่เกี่ยวข้อง หรือไม่สามารถแก้ไขเหตุเดือดร้อนรำคาญให้ยุติลงได้

ลงชื่อ  
( )  
(ร้อยเอกธนกร จันทร์รัตน์)  
ผู้อำนวยการส่วนอนุญาตประกอบกิจการ

เจ้าหน้าที่

2. ผู้อนุญาตได้อาศัยอำนาจตามความในมาตรา 20 แห่งพระราชบัญญัติโรงงาน พ.ศ. 2535 ให้ยกเลิก / เปลี่ยนแปลงเพิ่มเติม เงื่อนไขดังกล่าวข้างต้น ดังต่อไปนี้

ลงชื่อ  
( )  
(ร้อยเอกธนกร จันทร์รัตน์)  
ผู้อำนวยการส่วนอนุญาตประกอบกิจการ

/ 1.9 ต่อมา...  
เจ้าหน้าที่

2. ผู้อนุญาตได้อาศัยอำนาจตามความในมาตรา 20 แห่งพระราชบัญญัติโรงงาน พ.ศ. 2535 ให้ยกเลิก / เปลี่ยนแปลงเพิ่มเติม เงื่อนไขดังกล่าวข้างต้น ดังต่อไปนี้

ลำดับที่ 3

## การแจ้งประกอบกิจการโรงงาน กำหนดเส้นอายุใบอนุญาต และการต่ออายุใบอนุญาต

1. แจ้งประกอบกิจการโรงงาน วันที่ 2 เดือน ธันวาคม พ.ศ. 2553  
2. แจ้งประกอบกิจการโรงงาน วันที่ 16 เดือน ธันวาคม พ.ศ. 2553  
3. กำหนดเส้นอายุใบอนุญาต วันที่ 31 เดือน ธันวาคม พ.ศ. 2557

ลงชื่อ  
( )  
(นายอัครวิทย์ / สังกัด)  
วิศวกรชำนาญการ

เจ้าหน้าที่

4. การต่ออายุใบอนุญาต

ครั้งที่	วันขึ้นอายุ ครั้งต่อไป	วันหมดอายุ ใบอนุญาต	ค่าธรรมเนียม	ค่าปรับ	ใบเสร็จรับเงิน		เจ้าหน้าที่	ผู้อนุญาต
					เลขที่	วันที่		
๑	๑ มี.ค. ๒๕๕๓	๓๑	๑,๕๐๐		๑๖๘๘๖๖	(๑๖๘๘๖๖) ๑๖ มี.ค. ๒๕๕๓	เจ้าพนักงาน เจ้าพนักงานตรวจโรงงาน	ผู้รับ ผู้รับ

ลำดับที่ 4

## ใบอนุญาตขยายโรงงาน

ครั้งที่.....

ที่..... / .....

กระทรวงอุตสาหกรรม

วันที่..... เดือน..... พ.ศ.....

อนุญาตให้.....

สัญญา

ประเภทหรือชนิดของโรงงานลำดับที่.....

ประกอบกิจการ.....

กำลังเครื่องจักรเพิ่มขึ้น..... แรงม้า รวมเป็น..... แรงม้า

การเพิ่มหรือลดเครื่องจักรโรงงาน ทำให้ฐานรากเดิมของอาคารโรงงานฐานเดิมรองรับน้ำหนักเพิ่มขึ้นตั้งแต่ห้าร้อยกิโลกรัมขึ้นไป (มี / ไม่มี)

ตั้งอยู่ ณ เลขที่..... ตรอก / ซอย..... ถนน.....

หมู่ที่..... คลอง..... แม่น้ำ..... ตำบล / แขวง.....

อำเภอ / เขต..... จังหวัด.....

ประกอบกิจการโรงงานนี้แล้วขยายได้ โดยให้เริ่มประกอบกิจการโรงงานภายในกำหนด..... วัน

นับแต่บัดนี้เป็นต้นไป

ลงชื่อ  
( )  
ผู้อนุญาต

ครั้งที่.....

ที่..... / .....

กระทรวงอุตสาหกรรม

วันที่..... เดือน..... พ.ศ.....

อนุญาตให้.....

สัญญา

ประเภทหรือชนิดของโรงงานลำดับที่.....

ประกอบกิจการ.....

กำลังเครื่องจักรเพิ่มขึ้น..... แรงม้า รวมเป็น..... แรงม้า

การเพิ่มหรือลดเครื่องจักรโรงงาน ทำให้ฐานรากเดิมของอาคารโรงงานฐานเดิมรองรับน้ำหนักเพิ่มขึ้นตั้งแต่ห้าร้อยกิโลกรัมขึ้นไป (มี / ไม่มี)

ตั้งอยู่ ณ เลขที่..... ตรอก / ซอย..... ถนน.....

หมู่ที่..... คลอง..... แม่น้ำ..... ตำบล / แขวง.....

อำเภอ / เขต..... จังหวัด.....

ประกอบกิจการโรงงานนี้แล้วขยายได้ โดยให้เริ่มประกอบกิจการโรงงานภายในกำหนด..... วัน

นับแต่บัดนี้เป็นต้นไป

ลงชื่อ  
( )  
ผู้อนุญาต



## บันทึกการชำระค่าธรรมเนียมรายปี

ครั้งที่	วัน	วัน	เครื่องจักร /คนงาน	ค่าแรงงานเดิม		ใบเสร็จรับเงิน		เจ้าหน้าที่
				ปกติ	เสียเพิ่ม	เดิมที่	เลขที่	
1	16 ธ.ค. 53		ได้รับค่า รถบรรทุก	รถบรรทุก	รถบรรทุก	รถบรรทุก	รถบรรทุก	(นายอภิรักษ์ ชื่นแก้ว)
2	16 ธ.ค. 54	30 พ.ย. 54	31	100.-	-	5837	05	
3	16 ธ.ค. 56		ได้รับการยกเว้น	ค่ารถบรรทุก	รถบรรทุก	รถบรรทุก	รถบรรทุก	
4	16 ธ.ค. 56	16 ธ.ค. 56	31	100.-	-	12105	01	
5	16 ธ.ค. 57		ได้รับการยกเว้น	ค่ารถบรรทุก	รถบรรทุก	รถบรรทุก	รถบรรทุก	
6	16 ธ.ค. 58		ได้รับการยกเว้น	ค่ารถบรรทุก	รถบรรทุก	รถบรรทุก	รถบรรทุก	
7	16 ธ.ค. 59		ได้รับการยกเว้น	ค่ารถบรรทุก	รถบรรทุก	รถบรรทุก	รถบรรทุก	(นายอภิรักษ์ ชื่นแก้ว)
8	16 ธ.ค. 60	10 พ.ย. 60	31	100.-	-	16803	01	
9	16 ธ.ค. 61	28 พ.ย. 61	31	100.-	-	20679	01	
10	16 ธ.ค. 62	26 ธ.ค. 62	31	450	7.5	23177	26	
11	16 ธ.ค. 63	26 ธ.ค. 62	31	450	7.5	23173	27	
12	16 ธ.ค. 64		ได้รับการยกเว้น	ค่ารถบรรทุก	รถบรรทุก	รถบรรทุก	รถบรรทุก	
13	16 ธ.ค. 65							

ลำดับและจำนวนของเอกสาร

[illegible]

\*คำชี้แจง: กรณีการขอรับใบอนุญาตประกอบกิจการโรงงาน  
 ซึ่งการดำเนินการจะดำเนินการโดยกรมโรงงานอุตสาหกรรม  
 ซึ่งการดำเนินการจะดำเนินการโดยกรมโรงงานอุตสาหกรรม  
 ซึ่งการดำเนินการจะดำเนินการโดยกรมโรงงานอุตสาหกรรม



๓๔-5๑๕  
 1.3.4  
 ลำดับที่ 1

ทะเบียนโรงงานหลังที่  
 3-106-06/60 สก

## ใบอนุญาตประกอบกิจการโรงงาน

กระทรวงอุตสาหกรรม

ที่ (ส.ก. 102-169) / 2560

วันที่ 19 เดือน สิงหาคม พ.ศ. 2560

อนุญาตให้  
 บริษัท สยามอุตสาหกรรม จำกัด  
 106/2 ถนนสุขุมวิท แขวงคลองเตย เขตคลองเตย กรุงเทพมหานคร 10110  
 หมู่ที่ 6 ตำบลนาหว้า อำเภอเมือง จังหวัดนครราชสีมา 30000  
 ชื่อโรงงาน โรงงานผลิตเหล็กเส้น

ประเภทหรือชนิดของโรงงาน  
 106  
 ประเภทกิจการ ผลิตเหล็กเส้น

ค่าใบอนุญาต -429.38 บาท จำนวนคนงาน -21-  
 จำนวนเงิน 119 บาท - คนงาน - คนงาน -  
 ค่าเช่าที่ดิน 0 บาท ค่าเช่า/เช่ารวม 0 บาท  
 ค่าเช่า/เช่ารวม 0 บาท ค่าเช่า/เช่ารวม 0 บาท

ประเภทกิจการ 106/2 ตำบลนาหว้า อำเภอเมือง จังหวัดนครราชสีมา 30000  
 พื้นที่รวมการก่อสร้างทั้งสิ้น 0 ตารางวา

1) เมื่อมีการขอใบอนุญาตประกอบกิจการโรงงาน และการเปลี่ยนแปลงเงื่อนไข  
 2) การเพิ่มหรือลดขนาดของโรงงาน ด้านเนื้อที่ของโรงงาน และการต่อขยายโรงงาน  
 3) ใบอนุญาตขยายโรงงาน  
 4) เมื่อมีการขอใบอนุญาตให้ขยายโรงงาน และการเปลี่ยนแปลงเงื่อนไข  
 5) การเพิ่มหรือลดขนาดของโรงงานในด้านเนื้อที่ของโรงงาน  
 6) วันที่มีการเปลี่ยนแปลงต่าง ๆ  
 7) การขอใบอนุญาตประกอบกิจการโรงงาน  
 8) วันที่มีการชำระค่าธรรมเนียมโรงงาน  
 9) ถ้าไม่ชำระค่าธรรมเนียมโรงงาน

แสดงไว้ในลำดับที่ 2  
 แสดงไว้ในลำดับที่ 3  
 แสดงไว้ในลำดับที่ 4  
 แสดงไว้ในลำดับที่ 5  
 แสดงไว้ในลำดับที่ 6  
 แสดงไว้ในลำดับที่ 7  
 แสดงไว้ในลำดับที่ 8  
 แสดงไว้ในลำดับที่ 9  
 แสดงไว้ในลำดับที่ 10

กรมโรงงานอุตสาหกรรม

(นาย อ. อ. อ.)  
 นาย อ. อ. อ.  
 นาย อ. อ. อ.

[illegible]





บันทึกการชำระค่าธรรมเนียมนรายปี

ครั้งที่ ปี	วัน ครบกำหนด	วัน ชำระเงิน	ดอกเบี้ย รวม	ค่าธรรมเนียม	ใบเสร็จรับเงิน เลขที่	เจ้าหนี้
			ปกติ	พิเศษ		
1	9 ต.ค. 62	15 ต.ค. 62	0.00%	0.00	0000	01
2	9 ต.ค. 63	17 ต.ค. 63	0.00%	0.00	27597	02
3	9 ต.ค. 64					

ลำดับที่ 10

ลำดับและจำนวนของเอกสาร

[illegible]

๗.๔. ๔  
ลำดับที่ ๑

ทะเบียนโรงงานเลขที่  
3-101-1/45 สบ.

ใบอนุญาตประกอบกิจการโรงงาน

9 (RA.3) 02-210 2545

กระทรวงอุตสาหกรรม

วันที่	6	เดือน	มิถุนายน	พ.ศ.	2548
อนุญาตให้	บริษัท สตีลโลโกลิม จำกัด (มหาชน)			สัญญา	ใบ
อุปกรณ์/สารเคมีและที่	2656	ตรวจ/สอบ	-	รายละเอียด	ฉบับแก้ไขใหม่
หมู่ที่	ตำบล/แขวง	จังหวัด/เขต	จังหวัด	จังหวัด	กรุงเทพมหานคร
ชื่อโรงงาน	บริษัท สตีลโลโกลิม จำกัด (มหาชน)				
ประเภทหรือชื่อของโรงงาน/ผลิตภัณฑ์	101				
ประเภทกิจการ	บริษัทอุตสาหกรรมเหล็ก (ดำเนินการค้าปลีกเหล็กที่ไม่ใช่เหล็ก) ตามใบขึ้นทะเบียน				
	โรงงานของเขตอุตสาหกรรมเหล็ก โลหะกรรมและโลหะภัณฑ์ (เหล็กและโลหะภัณฑ์) ของเขตอุตสาหกรรมเหล็ก				
กำลังเครื่องจักร	207.50	แอมป์	จำนวนคนงาน	100	คน
ตั้งอยู่ ณ เลขที่	299	ตรอก / ซอย	ถนน	มิตรภาพ	
หมู่ที่	5	กอง	เขต	เขต	
อำเภอ/เขต	เขต				
ประเภทกิจการที่ได้โดยวิธีประกอบกิจการโรงงานภายในกำหนด	365				วัน นับแต่วันนี้เป็นต้นไป

- (1) ส่งใบการขออนุญาตให้ประกอบกิจการโรงงาน และการเปลี่ยนแปลงเงื่อนไข
- (2) การยื่นประกอบกิจการโรงงาน ทำหนังสืออนุญาต ใบอนุญาต และการต่ออายุใบอนุญาต
- (3) ใบอนุญาตขยายโรงงาน
- (4) ส่งใบการขออนุญาตให้ขยายโรงงาน และการเปลี่ยนแปลงเงื่อนไข
- (5) การยื่นประกอบกิจการโรงงานใหม่ส่วนที่ขยาย
- (6) บันทึกการเปลี่ยนแปลงเจ้า
- (7) การขออนุญาตโอนการประกอบกิจการโรงงาน
- (8) บันทึกการชำระค่าธรรมเนียมขยายปี
- (9) ค่าจ้างและค่าจ้างรวมของเจ้าหน้าที่

แสดงไว้ในลำดับที่ 2  
แสดงไว้ในลำดับที่ 3  
แสดงไว้ในลำดับที่ 4  
แสดงไว้ในลำดับที่ 5  
แสดงไว้ในลำดับที่ 6  
แสดงไว้ในลำดับที่ 7  
แสดงไว้ในลำดับที่ 8  
แสดงไว้ในลำดับที่ 9  
แสดงไว้ในลำดับที่ 10

๓๕๖

(นายวิฑูรย์ นามาส)  
อธิบดีกรมส่งเสริมการค้าระหว่างประเทศ  
ผู้ได้รับมอบหมายให้แถลงข่าว

ผู้นบพาท

វិទ្យាស្ថាន ស្ថាបនា  
ស្ថាបនាស្ថាបនាស្ថាបនា

ลำดับที่ 2

เงื่อนไขการอนุญาตให้ประกอบกิจการโรงงาน และการเปลี่ยนแปลงเงื่อนไข

1. ผู้บัญชาการตำรวจแห่งชาติและนายตำรวจ 12 ท่านจากทั่วประเทศเป็นผู้จัดโครงการ พ.ศ. 2535 ให้แก่พลเรือนเพื่อวัตถุประสงค์ในการรวม และมอบปฏิบัติหน้าที่พิเศษให้ ดังต่อไปนี้
1. ปฏิบัติในฐานะมาตรการป้องกันและลดผลกระทบซึ่งเกิดจากและมาตรการพัฒนาบรรเทาผลกระทบทางสิ่งแวดล้อม ซึ่งดำเนินการระหว่างการประชุมสหประชาชาติเกี่ยวกับโครงการพัฒนาที่ยั่งยืน โครงการนี้รวมถึงการจัดทำของเหลวจากกิจกรรมการรวมตัวและแผนงานเชิงปฏิบัติของโรงงานปูนซีเมนต์ที่มีชื่อของ บริษัท ทีทีไอโพริน จำกัด (มหาชน) ซึ่งอยู่ที่อำเภอเมืองและอำเภอเมืองภูเก็ต จังหวัดภูเก็ต ฉบับแก้ไขฉบับที่ 2544 เดือนพฤศจิกายน 2544 และเดือนกุมภาพันธ์ 2545 และเอกสารเพิ่มเติมประกอบรายงานฉบับที่ 14 มกราคม 2545 6 มีนาคม และ 19 มีนาคม 2545 และ 4 เมษายน 2545 ได้ทำรายงานโดย บริษัท เกลโซ จำกัด ซึ่งปรากฏและยึดในเอกสารแนบ และที่สำคัญงานด้านสุขภาพที่เขียน ดำเนิน

1.1 คือองค์ความรู้หรือหลักการทางทฤษฎีที่จะนำมาจัดทำเพื่อให้มีคุณภาพตามเกณฑ์

มติที่ประชุมจากทุกฝ่ายในคณะกรรมการฯ เห็นชอบ และได้ดำเนินการมีผลทางปฏิบัติทันที

๕๔๕๐

(นายวิระพล วิชาญรักษ์)  
ผู้อำนวยการสำนักควบคุมและตรวจสอบโรงงาน  
กรมโรงงานอุตสาหกรรม

## เข้าหน้าที

2. ผู้อนุญาตได้อำนาจตามความในมาตรา 20 แห่งพระราชบัญญัติโรรณ พ.ศ. 2535 ให้ยกเลิก / เปลี่ยนแปลง/เพิ่มเติม เงื่อนไขดังกล่าวข้างต้น ดังต่อไปนี้

**សំណួរចម្លើយ**

.....  
 វិស័យសេវាសង្គម  
 វិស័យសេវាសង្គម

1997, 1998, 1999, 2000, 2001, 2002, 2003, 2004, 2005, 2006, 2007, 2008, 2009, 2010, 2011, 2012, 2013, 2014, 2015, 2016, 2017, 2018, 2019, 2020, 2021, 2022, 2023, 2024, 2025, 2026, 2027, 2028, 2029, 2030, 2031, 2032, 2033, 2034, 2035, 2036, 2037, 2038, 2039, 2040, 2041, 2042, 2043, 2044, 2045, 2046, 2047, 2048, 2049, 2050, 2051, 2052, 2053, 2054, 2055, 2056, 2057, 2058, 2059, 2060, 2061, 2062, 2063, 2064, 2065, 2066, 2067, 2068, 2069, 2070, 2071, 2072, 2073, 2074, 2075, 2076, 2077, 2078, 2079, 2080, 2081, 2082, 2083, 2084, 2085, 2086, 2087, 2088, 2089, 2090, 2091, 2092, 2093, 2094, 2095, 2096, 2097, 2098, 2099, 2100, 2101, 2102, 2103, 2104, 2105, 2106, 2107, 2108, 2109, 2110, 2111, 2112, 2113, 2114, 2115, 2116, 2117, 2118, 2119, 2120, 2121, 2122, 2123, 2124, 2125, 2126, 2127, 2128, 2129, 2130, 2131, 2132, 2133, 2134, 2135, 2136, 2137, 2138, 2139, 2140, 2141, 2142, 2143, 2144, 2145, 2146, 2147, 2148, 2149, 2150, 2151, 2152, 2153, 2154, 2155, 2156, 2157, 2158, 2159, 2160, 2161, 2162, 2163, 2164, 2165, 2166, 2167, 2168, 2169, 2170, 2171, 2172, 2173, 2174, 2175, 2176, 2177, 2178, 2179, 2180, 2181, 2182, 2183, 2184, 2185, 2186, 2187, 2188, 2189, 2190, 2191, 2192, 2193, 2194, 2195, 2196, 2197, 2198, 2199, 2200, 2201, 2202, 2203, 2204, 2205, 2206, 2207, 2208, 2209, 2210, 2211, 2212, 2213, 2214, 2215, 2216, 2217, 2218, 2219, 2220, 2221, 2222, 2223, 2224, 2225, 2226, 2227, 2228, 2229, 2230, 2231, 2232, 2233, 2234, 2235, 2236, 2237, 2238, 2239, 2240, 2241, 2242, 2243, 2244, 2245, 2246, 2247, 2248, 2249, 2250, 2251, 2252, 2253, 2254, 2255, 2256, 2257, 2258, 2259, 2260, 2261, 2262, 2263, 2264, 2265, 2266, 2267, 2268, 2269, 2270, 2271, 2272, 2273, 2274, 2275, 2276, 2277, 2278, 2279, 2280, 2281, 2282, 2283, 2284, 2285, 2286, 2287, 2288, 2289, 2290, 2291, 2292, 2293, 2294, 2295, 2296, 2297, 2298, 2299, 2300, 2301, 2302, 2303, 2304, 2305, 2306, 2307, 2308, 2309, 2310, 2311, 2312, 2313, 2314, 2315, 2316, 2317, 2318, 2319, 2320, 2321, 2322, 2323, 2324, 2325, 2326, 2327, 2328, 2329, 2330, 2331, 2332, 2333, 2334, 2335, 2336, 2337, 2338, 2339, 2340, 2341, 2342, 2343, 2344, 2345, 2346, 2347, 2348, 2349, 2350, 2351, 2352, 2353, 2354, 2355, 2356, 2357, 2358, 2359, 2360, 2361, 2362, 2363, 2364, 2365, 2366, 2367, 2368, 2369, 2370, 2371, 2372, 2373, 2374, 2375, 2376, 2377, 2378, 2379, 2380, 2381, 2382, 2383, 2384, 2385, 2386, 2387, 2388, 2389, 2390, 2391, 2392, 2393, 2394, 2395, 2396, 2397, 2398, 2399, 2400, 2401, 2402, 2403, 2404, 2405, 2406, 2407, 2408, 2409, 2410, 2411, 2412, 2413, 2414, 2415, 2416, 2417, 2418, 2419, 2420, 2421, 2422, 2423, 2424, 2425, 2426, 2427, 2428, 2429, 2430, 2431, 2432, 2433, 2434, 2435, 2436, 2437, 2438, 2439, 2440, 2441, 2442, 2443, 2444, 2445, 2446, 2447, 2448, 2449, 2450, 2451, 2452, 2453, 2454, 2455, 2456, 2457, 2458, 2459, 2460, 2461, 2462, 2463, 2464, 2465, 2466, 2467, 2468, 2469, 2470, 2471, 2472, 2473, 2474, 2475, 2476, 2477, 2478, 2479, 2480, 2481, 2482, 2483, 2484, 2485, 2486, 2487, 2488, 2489, 2490, 2491, 2492, 2493, 2494, 2495, 2496, 2497, 2498, 2499, 2500, 2501, 2502, 2503, 2504, 2505, 2506, 2507, 2508, 2509, 2510, 2511, 2512, 2513, 2514, 2515, 2516, 2517, 2518, 2519, 2520, 2521, 2522, 2523, 2524, 2525, 2526, 2527, 2528, 2529, 2530, 2531, 2532, 2533, 2534, 2535, 2536, 2537, 2538, 2539, 2540, 2541, 2542, 2543, 2544, 2545, 2546, 2547, 2548, 2549, 2550, 2551, 2552, 2553, 2554, 2555, 2556, 2557, 2558, 2559, 2560, 2561, 2562, 2563, 2564, 2565, 2566, 2567, 2568, 2569, 2570, 2571, 2572, 2573, 2574, 2575, 2576, 2577, 2578, 2579, 2580, 2581, 2582, 2583, 2584, 2585, 2586, 2587, 2588, 2589, 2590, 2591, 2592, 2593, 2594, 2595, 2596, 2597, 2598, 2599, 2600, 2601, 2602, 2603, 2604, 2605, 2606, 2607, 2608, 2609, 2610, 2611, 2612, 2613, 2614, 2615, 2616, 2617, 2618, 2619, 2620, 2621, 2622, 2623, 2624, 2625, 2626, 2627, 2628, 2629, 2630, 2631, 2632, 2633, 2634, 2635, 2636, 2637, 2638, 2639, 2640, 2641, 2642, 2643, 2644, 2645, 2646, 2647, 2648, 2649, 2650, 2651, 2652, 2653, 2654, 2655, 2656, 2657, 2658, 2659, 2660, 2661, 2662, 2663, 2664, 2665, 2666, 2667, 2668, 2669, 2670, 2671, 2672, 2673, 2674, 2675, 2676, 2677, 2678, 26

2.10

เจ้าหน้าที่จะ

)



[illegible]

การแจ้งประกอบกิจการโรงงานในส่วนที่ขยาย

[illegible]

บันทึกการเปลี่ยนแปลงต่าง ๆ

ครั้งที่	สาระสำคัญของการเปลี่ยนแปลงเกี่ยวกับโรงงาน	เจ้าหน้าที่
		<div data-bbox="1310 792 1409 822">ผู้เขียนรายงาน</div> <div data-bbox="1310 866 1409 902">ผู้เรียบเรียงข้อมูล</div>

การอนุญาตโอนการประกอบกิจการโรงงาน

957-971.....

ชื่อ.....  
 วิชาที่..... เคมี..... พ.ศ.....  
 ศึกษานานที่..... ปี.....  
 อยู่บ้าน / สำนักสงฆ์..... ตำบล / อำเภอ..... หมู่.....  
 หมู่ที่..... ตำบล / แขวง..... จังหวัด.....  
 ประเภทหรือชนิดของโรงงานที่ท่านใช้.....  
 ประเภทกิจการ.....  
 กำลังเครื่องจักร..... แรงม้า..... จำนวนพนักงาน..... คน.....  
 ตั้งอยู่ ณ เลขที่..... ตำบล / อำเภอ..... หมู่.....  
 หมู่ที่..... คลอง..... แนวทำ..... ตำบล / แขวง.....  
 อำเภอ / เขต..... จังหวัด..... ประเภทกิจการโรงงานใต้.....  
 ลงชื่อ..... ผู้อนุญาต.....  
 (.....)  
 วันที่.....

บันทึกการชำระค่าธรรมเนียมรายปี

๒๖๖๓

524J (non)

[illegible]





ใบอนุญาต  
การจัดสิ่งปลูกสร้างและมูลฝอย

เล่มที่ 1 เลขที่ 1 / 2565

อนุญาตให้ นิติบุคคล ชื่อ บริษัท อีลิทรีน จำกัด เลขทะเบียนนิติบุคคล 0105543007107  
อายุ 5 ปี สัญชาติ เลขประจำตัวประชาชนเลขที่ 88  
อยู่บ้าน/สำนักงาน เลขที่ 88 ตระกอก/ซอย  
ถนน หมู่ที่ 8 ตำบล/แขวง บ่อวิน  
อำเภอ/เขต ศรีราชา จังหวัดชลบุรี โทรศัพท์ 038-346364-7  
โทรสาร

ประกอบกิจการการจัดสิ่งปลูกสร้างหรือมูลฝอยโดยทำธุรกิจหรือโดยได้รับประโยชน์ตอบแทน  
ด้วยการคิดค่าบริการ ค่าธรรมเนียม 5,000 บาท (ห้าพันบาทถ้วน)  
ใบรับเงินเลขที่ ศพท-18855/65 ลงวันที่ 10 เดือน สิงหาคม พ.ศ. 2565  
โดยใช้ชื่อสถานที่ประกอบกิจการว่า บจก.อีลิทรีน จำกัด เลขทะเบียนนิติบุคคล 0105543007107  
กำลังเครื่องจักร แรงม้า จำนวนคนงาน คน ต่ออยู่ ณ เลขที่ 88 หมู่ที่ 8 ตระกอก/ซอย ถนน บ่อวิน ตำบล/แขวง ศรีราชา จังหวัดชลบุรี  
โทรศัพท์ 038-346364-7 โทรสาร

ผู้ได้รับอนุญาตต้องปฏิบัติตามเงื่อนไขโดยเฉพาะดังต่อไปนี้

1. ให้ทำการรับกำจัดขยะสิ่งปลูกสร้างหรือมูลฝอย ตามพระราชบัญญัติ  
การสาธารณสุข พ.ศ. 2535
2. การดำเนินการกำจัดขยะสิ่งปลูกสร้างหรือมูลฝอย จะต้องไม่ก่อให้เกิดมลภาวะ  
ทางด้านสิ่งแวดล้อม ไม่ว่ากรณีใด ๆ หากเลือกหรือละเลยละเลยจะ  
จะดำเนินการตามกฎหมาย

ใบอนุญาตฉบับนี้ให้ใช้ได้จนถึงวันที่ 26 เดือน มิถุนายน พ.ศ. 2566  
ออกให้ ณ วันที่ 10 เดือน สิงหาคม พ.ศ. 2565



(ผู้พิจารณา มีนามว่า...)  
ผู้อำนวยการกองส่งเสริมและพัฒนา  
การสาธารณสุขและสิ่งแวดล้อม



ใบอนุญาตเก็บ ขน มูลฝอย

เล่มที่ 1 เลขที่ 1 / 2565

อนุญาตให้ นิติบุคคล ชื่อ บริษัท เอสซี เอ็ม เอ็ม จำกัด  
อายุ 5 ปี สัญชาติ เลขประจำตัวประชาชนเลขที่ 0105540088065  
อยู่บ้าน/สำนักงาน เลขที่ 589/142 อาคารเซ็นทรัลทาวเวอร์ 1 ตระกอก/ซอย ชั้นที่ 25  
ถนน เทพารักษ์ หมู่ที่ ตำบล/แขวง บางนาเหนือ  
อำเภอ/เขต บางนา จังหวัด กรุงเทพมหานคร โทรศัพท์ 02-7092566-7  
โทรสาร

ประกอบกิจการรับกำจัดขยะ ขน มูลฝอยโดยทำเป็นธุรกิจหรือโดยได้รับประโยชน์ตอบแทนด้วย  
การคิดค่าบริการ ค่าธรรมเนียม 5,000 บาท (ห้าพันบาทถ้วน)  
ใบรับเงินเลขที่ ศพท-11854/65 ลงวันที่ 10 เดือน สิงหาคม พ.ศ. 2565  
โดยใช้ชื่อสถานที่ประกอบกิจการว่า บจก.เอสซี เอ็ม เอ็ม จำกัด เลขทะเบียนนิติบุคคล 0105540088065  
กำลังเครื่องจักร แรงม้า จำนวนคนงาน คน ต่ออยู่ ณ เลขที่ 88 หมู่ที่ 8 ตระกอก/ซอย ถนน บ่อวิน ตำบล/แขวง ศรีราชา จังหวัดชลบุรี  
โทรศัพท์ 038-346364-7 โทรสาร

ผู้ได้รับอนุญาตต้องปฏิบัติตามเงื่อนไขโดยเฉพาะดังต่อไปนี้

1. ต้องปฏิบัติตามเทศบัญญัติเทศบาลตำบลเจ้าพระยาสุรศักดิ์ เรื่อง การกำจัดสิ่งปลูกสร้าง  
และมูลฝอย พ.ศ. 2543 แก้ไขเพิ่มเติม (ฉบับที่ 1) พ.ศ. 2548
2. ให้ทำการเก็บ ขน มูลฝอย ตามพระราชบัญญัติการสาธารณสุข พ.ศ. 2535  
ได้เฉพาะในดินอุตสาหกรรมเหมราชชลบุรี (บ่อวิน) เท่านั้นและห้ามทำการเก็บขนมูลฝอย  
จากสถานที่ อาคาร เคาะสถาน สถานประกอบการเอกชนหรือห้างสรรพสินค้า  
ซึ่งทางเทศบาลเป็นผู้ดำเนินการ
3. การดำเนินการเก็บขนมูลฝอยจะต้องไม่ก่อให้เกิดมลภาวะทางด้านสิ่งแวดล้อม  
ไม่ว่ากรณีใด ๆ หากเลือกหรือละเลยละเลยจะดำเนินการตามกฎหมาย

ใบอนุญาตฉบับนี้ให้ใช้ได้จนถึงวันที่ 26 เดือน มิถุนายน พ.ศ. 2566  
ออกให้ ณ วันที่ 10 เดือน สิงหาคม พ.ศ. 2565



(ผู้พิจารณา มีนามว่า...)  
ผู้อำนวยการกองส่งเสริมและพัฒนา  
การสาธารณสุขและสิ่งแวดล้อม

เอกสารแนบที่ 7

เอกสารการขออนุญาตนำสิ่งปลูกสร้างหรือวัสดุที่ไม่ใช่แล้ว  
ออกนอกโรงงาน



หนังสือแจ้งผลการพิจารณา  
การขออนุญาตให้นำสิ่งปฏิภูลหรือวัสดุที่ไม่ใช่ตัวออกนอกบริเวณโรงงาน  
กรมโรงงานอุตสาหกรรม

เลขที่ อก.65011-7304

หนังสือฉบับนี้ออกให้เพื่อแจ้งผลการพิจารณาของ  
บริษัท นคร ไทย สติรปมิล จำกัด (มหาชน)  
ทะเบียนโรงงานเลขที่ น.59-1/2541-ญพช.  
โดยมีรายละเอียดผลการพิจารณา ดังนี้

ลำดับที่	รหัสวัสดุ ที่ไม่ใช่แล้ว	ชื่อวัสดุที่ไม่ใช่แล้ว	ปริมาณ	วิธีการ (ตัน)	ทะเบียนโรงงาน ผู้รับดำเนินการ	ผลการพิจารณา	เหตุผล
1	10 02 02	Slag	170000	049	น.106-1/2547-ญพช.	อนุญาต	
2	16 01 19	พลาสติก	20	011	3-105-75/53ขบ	อนุญาต	
3	16 02 16	เศษทองแดง (สายไฟ)	5	011	3-105-75/53ขบ	อนุญาต	
4	15 01 02	บรรจุภัณฑ์ที่เป็นพลาสติก	200	011	3-105-26/54นย	ไม่อนุญาต	04
5	15 01 03	บรรจุภัณฑ์ที่เป็นไม	200	011	3-105-26/54นย	ไม่อนุญาต	04
6	15 01 01	บรรจุภัณฑ์ที่เป็นกระดาษ หรือกระดาษแข็ง	30	011	3-105-26/54นย	ไม่อนุญาต	04

รายการที่ได้รับอนุญาตมีผลบังคับใช้ตั้งแต่วันที่ 1 มิถุนายน 2565 ถึงวันที่ 31 พฤษภาคม 2566

ออกให้ ณ วันที่ 29 พฤษภาคม 2565

โดยกรมโรงงานอุตสาหกรรม

หนังสือแจ้งผลการพิจารณาฉบับนี้ออกโดยใช้ระบบอิเล็กทรอนิกส์



[illegible]

55369/2565	29/9/65	ทำจัด 071	ขอเพิ่มรายการวัดที่ใบไต่แล้ว รหัสวัดที่ใบไต่แล้ว 16 02 15 หล่อไฟ โดยมีผู้รับดำเนินการคดี 3-106-46/60ปจ ประมาณ 20 ต้น วิธีการกำจัด 049	อนุญาต	
55369/2565	29/9/65		ขอเพิ่มรายการวัดที่ใบไต่แล้ว รหัสวัดที่ใบไต่แล้ว 15 02 02 วัดปูนเมื่อน้ำขึ้น/จวนที่เกิดจากการซ่อมบำรุง โดยมีผู้รับดำเนินการคดี 3-106-46/60ปจ ประมาณ 50 ต้น วิธีการกำจัด 042	เอกสารไม่เพียงพอ	99
56782/2565	4/10/65		ขอเพิ่มรายการวัดที่ใบไต่แล้ว รหัสวัดที่ใบไต่แล้ว 13 02 06 น้ำขึ้นเก็บ หรือ น้ำฝนไหลลงต้นไม้แล้ว โดยมีผู้รับดำเนินการคดี 3-106-40/57สค ประมาณ 40 ต้น วิธีการกำจัด 042	อนุญาต	
56782/2565	4/10/65		ขอเพิ่มรายการวัดที่ใบไต่แล้ว รหัสวัดที่ใบไต่แล้ว 15 01 10 บรรทัดที่ขึ้นโดยรอบเขื่อนบ้าน-จระเม โดยมีผู้รับดำเนินการคดี 3-106-40/57สค ประมาณ 15 ต้น วิธีการกำจัด 042	อนุญาต	
56782/2565	4/10/65		ขอเพิ่มรายการวัดที่ใบไต่แล้ว รหัสวัดที่ใบไต่แล้ว 07 06 08 จาระเมไต่แล้ว โดยมีผู้รับดำเนินการคดี 3-106-40/57สค ประมาณ 10 ต้น วิธีการกำจัด 042	อนุญาต	
56782/2565	4/10/65		ขอเพิ่มรายการวัดที่ใบไต่แล้ว รหัสวัดที่ใบไต่แล้ว 13 03 07 น้ำขึ้นที่ขึ้นเป็นจวน หรือ ขึ้นจากบริเวณที่เป็นป่าเบญจพรรณที่ขึ้นโดยรอบ โดยมีผู้รับดำเนินการคดี 3-106-40/57สค ประมาณ 5 ต้น วิธีการกำจัด 042	อนุญาต	
58306/2565	9/10/65		ขอเพิ่มรายการวัดที่ใบไต่แล้ว รหัสวัดที่ใบไต่แล้ว 15 02 02 วัดปูนเมื่อน้ำขึ้น/จวนที่เกิดจากการซ่อมบำรุง โดยมีผู้รับดำเนินการคดี 3-106-46/60ปจ ประมาณ 50 ต้น วิธีการกำจัด 042	อนุญาต	99
58560/2565	16/10/65		ขอเพิ่มปริมาณการวัดที่ใบไต่แล้ว รหัสวัดที่ใบไต่แล้ว 17 01 02 อีฐหินไฟขึ้นแล้ว โดยมีผู้รับดำเนินการคดี 3-105-82/47ชย ประมาณ 5000 ต้น วิธีการกำจัด 071	เอกสารไม่เพียงพอ	22,99
61252/2565	30/10/65		ขอเพิ่มรายการวัดที่ใบไต่แล้ว รหัสวัดที่ใบไต่แล้ว 16 11 06 อีฐหินไฟขึ้นแล้ว โดยมีผู้รับดำเนินการคดี 3-105-82/47ชย ประมาณ 5000 ต้น วิธีการกำจัด 071	อนุญาต	
65882/2565	17/11/65		ขอเพิ่มรายการวัดที่ใบไต่แล้ว รหัสวัดที่ใบไต่แล้ว 17 04 01 แมนหลังทองแดง ใช้งานแล้ว โดยมีผู้รับดำเนินการคดี 3-105-25/56ชม ประมาณ 15 ต้น วิธีการกำจัด 011	เอกสารไม่เพียงพอ	99
65887/2565	24/11/65		ขอเพิ่มรายการวัดที่ใบไต่แล้ว รหัสวัดที่ใบไต่แล้ว 12 01 03 เศษโลหะที่ขึ้นไม่เหลือจากการล้าง (มีกลิ่นของแดง, ยี่กลึงของเหลือง) โดยมีผู้รับดำเนินการคดี 3-105-115/51ชม ประมาณ 2 ต้น วิธีการกำจัด 011	อนุญาต	
65887/2565	24/11/65		ขอเพิ่มรายการวัดที่ใบไต่แล้ว รหัสวัดที่ใบไต่แล้ว 15 01 02 บรรทัดที่ขึ้นเป็นพาลาส์ โดยมีผู้รับดำเนินการคดี 3-105-115/51ชม ประมาณ 120 ต้น วิธีการกำจัด 011	อนุญาต	
65888/2565	24/11/65		ขอเพิ่มรายการวัดที่ใบไต่แล้ว รหัสวัดที่ใบไต่แล้ว 16 01 16 ถังแก๊สเก่าไม่ใช่แล้ว โดยมีผู้รับดำเนินการคดี 3-105-16/59ชม ประมาณ 5 ต้น วิธีการกำจัด 011	เอกสารไม่เพียงพอ	22,99(1)
65888/2565	24/11/65		ขอเพิ่มรายการวัดที่ใบไต่แล้ว รหัสวัดที่ใบไต่แล้ว 16 01 18 สแตนเลส โดยมีผู้รับดำเนินการคดี 3-105-16/59ชม ประมาณ 10 ต้น วิธีการกำจัด 011	เอกสารไม่เพียงพอ	18,22(2)
65904/2565	24/11/65		ขอเพิ่มรายการวัดที่ใบไต่แล้ว รหัสวัดที่ใบไต่แล้ว 15 01 03 บรรทัดที่ขึ้นไม่โดยมีผู้รับดำเนินการคดี 3-105-75/53ชม ประมาณ 120 ต้น วิธีการกำจัด 011	เอกสารไม่เพียงพอ	99
65904/2565	24/11/65		ขอเพิ่มรายการวัดที่ใบไต่แล้ว รหัสวัดที่ใบไต่แล้ว 12 01 03 เศษโลหะจากการถลุง (มีกลิ่นของแดงสนิมเหล็ก) โดยมีผู้รับดำเนินการคดี 3-105-75/53ชม ประมาณ 2 ต้น วิธีการกำจัด 011	เอกสารไม่เพียงพอ	99
65904/2565	24/11/65		ขอเพิ่มรายการวัดที่ใบไต่แล้ว รหัสวัดที่ใบไต่แล้ว 15 01 01 บรรทัดที่ขึ้นเป็นรดาบ (กระดาสง+เศษกระดาสง) โดยมีผู้รับดำเนินการคดี 3-105-75/53ชม ประมาณ 15 ต้น วิธีการกำจัด 011	เอกสารไม่เพียงพอ	99
65904/2565	24/11/65		ขอเพิ่มรายการวัดที่ใบไต่แล้ว รหัสวัดที่ใบไต่แล้ว 16 01 19 พลาสติค (เศษสายโธล) โดยมีผู้รับดำเนินการคดี 3-105-75/53ชม ประมาณ 5 ต้น วิธีการกำจัด 011	เอกสารไม่เพียงพอ	22,99
68344/2565	26/11/65		ขอเพิ่มปริมาณการวัดที่ใบไต่แล้ว รหัสวัดที่ใบไต่แล้ว 16 11 06 อีฐหินไฟขึ้นแล้ว โดยมีผู้รับดำเนินการคดี 3-105-82/47ชย ประมาณ 5000 ต้น วิธีการกำจัด 071	เอกสารไม่เพียงพอ	99
69102/2565	27/11/65		ขอเพิ่มรายการวัดที่ใบไต่แล้ว รหัสวัดที่ใบไต่แล้ว 15 01 04 ถังแก๊สเก่าไม่ใช่แล้ว โดยมีผู้รับดำเนินการคดี 3-105-16/59ชม ประมาณ 5 ต้น วิธีการกำจัด 011	อนุญาต	
69102/2565	27/11/65		ขอเพิ่มรายการวัดที่ใบไต่แล้ว รหัสวัดที่ใบไต่แล้ว 17 04 05 สแตนเลส โดยมีผู้รับดำเนินการคดี 3-105-16/59ชม ประมาณ 10 ต้น วิธีการกำจัด 011	อนุญาต	99
68174/2565	1/12/65		ขอเพิ่มรายการวัดที่ใบไต่แล้ว รหัสวัดที่ใบไต่แล้ว 17 04 01 แมนหลังทองแดง ใช้งานแล้ว โดยมีผู้รับดำเนินการคดี 3-105-25/56ชม ประมาณ 15 ต้น วิธีการกำจัด 011	อนุญาต	

[illegible]

วิธีการกำจัด

[illegible]

เหตุผลที่ไม่สามารถพิจารณาได้ เนื่องจากขาดเอกสาร หรือเอกสารไม่

01 ผู้รับผิดชอบการ ไม่ได้รับอนุญาตให้ ป่าบัต/ กักจับนำกลับไปใช้ประโยชน์

- ๐1 ผู้รับดำเนินการให้รายชื่อผู้ดูแล ๒ ท่าน
- ๐2 ผู้รับดำเนินการให้รายชื่อผู้ดูแล ๒ ท่าน
- ๐3 ผู้รับดำเนินการให้รายชื่อผู้ดูแล ๒ ท่าน
- ๐๔ ผู้รับดำเนินการให้รายชื่อผู้ดูแล ๒ ท่าน
- ๐5 ผู้รับดำเนินการให้รายชื่อผู้ดูแล ๒ ท่าน
- ๐๖ ผู้รับดำเนินการให้รายชื่อผู้ดูแล ๒ ท่าน
- ๐๗ ผู้รับดำเนินการให้รายชื่อผู้ดูแล ๒ ท่าน

**เหตุผลอื่นๆ**

๑๑ ปีนี้ๆ ๖๖๖...แบบพลัดถิ่น %Fe.

หมายเหตุ : กรณีไม่อนุญาต ยกเว้น มีพื้นที่ว่าง สามารถแจ้งเป็นหนังสือพร้อมแผนผังเบื้องต้นได้ กรมโรงงานอุตสาหกรรม



หนังสือแจ้งผลการพิจารณา  
การขออนุญาตให้นำสิ่งปลูกหรือวัสดุที่ไม่ใช่แล้วออกนอกบริเวณโรงงาน  
กรมโรงงานอุตสาหกรรม

เลขที่ อก.6601-8195

หนังสือฉบับนี้ออกให้เพื่อแจ้งผลการพิจารณาของ  
บริษัท นคร ไทย สตรีปป์มีล จำกัด (มหาชน)  
ทะเบียนโรงงานเลขที่ น.59-1/2541-อุยพษ.  
โดยมีรายละเอียดผลการพิจารณา ดังนี้

ลำดับที่	รหัสวัสดุ ที่ไม่ใช่แล้ว	ชื่อวัสดุที่ไม่ใช่แล้ว	ปริมาณ (ตัน)	วิธีการ กำจัด	ทะเบียนโรงงาน ผู้รับดำเนินการ	ผลการพิจารณา	เหตุผล
1	10 02 02	Slag	170000	049	น.106-1/2547-อุยพษ.	อนุญาต	

รายการที่ได้รับอนุญาตมีผลบังคับใช้ตั้งแต่วันที่ 1 มิถุนายน 2566 ถึงวันที่ 31 พฤษภาคม 2567

ออกให้ ณ วันที่ 27 พฤษภาคม 2566

โดยกรมโรงงานอุตสาหกรรม

หนังสือแจ้งผลการพิจารณาฉบับนี้อนุญาตโดยใช้ระบบอิเล็กทรอนิกส์





2. หากท่านสนใจสมัครรับทุนวิจัยหรือวิจัยในชั้นมัธยมศึกษาตอนต้นหรือมัธยมศึกษาตอนปลาย กรุณาไปโรงเรียนที่ท่านสนใจสมัคร และยื่นใบสมัคร  
ตามอัตรา 45 แห่งพระราชบัญญัติโรงเรียน พ.ศ. 2535 ตั้งแต่วันที่ 1 ตุลาคม 2535 ถึงวันที่ 31 ตุลาคม 2535

## เอกสารแนบที่ 8

สรุปปริมาณสิ่งปฏิกูลหรือวัสดุที่ไม่ใช่แล้วและวิธีกำจัด

สรุปปริมาณสิ่งปฏิกูลหรือวัสดุที่ไม่ใช้แล้วและวิธีกำจัด (มกราคม-มิถุนายน 2566)

ลำดับ	รหัส	ชื่อและกำบรยาย	ปริมาณ	หน่วย	วิธีการกำจัด	ผู้ขนส่ง/จัดการ
1	10 02 02	Slag	44,012.07	ตัน	049	บริษัท สยาม ซีเมนต์ (เซอร์วิสเซส) จำกัด น. 106-1/2547-ญพท.
2	10 02 10	Mill Scale	1,689.40	ตัน	081	บริษัท เจ.เอ็น.เค. ซูริก จำกัด จก. 6 อก 0309033001065
3	19 08 14	Sludge	695.63	ตัน	071	บริษัท เวสต์ 2 เอ็นเนอร์ยี่ จำกัด 3-105-64/601จ
4	16 11 06	อิฐทนมไฟใช้แล้ว	26,022.60	ตัน	071	บริษัท ซิลคอส (2019) จำกัด 3-105-64/601จ
5	17 01 02	อิฐทนมไฟใช้แล้ว	424.77	ตัน	081	AW Green Trading ไปลายทางอินเดีย
6	15 01 03	บรรจุภัณฑ์ที่เป็นไม้	11.64	ตัน	011	ห้างหุ้นส่วนจำกัด บุญศิริบุษิตราวี จำกัด 3-105-75/53 ซบ
7	17 09 04	เศษสายไฟ	1.10	ตัน	011	ห้างหุ้นส่วนจำกัด บุญศิริบุษิตราวี จำกัด 3-105-75/53 ซบ
8	15 01 02	บรรจุภัณฑ์ที่เป็นพลาสติก	15.39	ตัน	011	บริษัท อัครชัย เทคโนโลยี จำกัด จก 3-105-115/51 ซบ
9	12 01 03	เศษโลหะที่ไม่ใช่เหล็กจากการกลึง (ทั้งสิ่งทองแดง, ชักกิ้งทองเหลือง)	0.21	ตัน	011	บริษัท อัครชัย เทคโนโลยี จำกัด จก 3-105-115/51 ซบ
10	12 01 03	เศษโลหะจากการกลึง (ทั้งสิ่งทองแดงผสมนิกเกิล)	0.905	ตัน	011	ห้างหุ้นส่วนจำกัด บุญศิริบุษิตราวี จำกัด 3-105-75/53 ซบ
11	15 01 02	บรรจุภัณฑ์ที่เป็นพลาสติก/สายรัด	9.04	ตัน	071	บริษัท เวสต์ 2 เอ็นเนอร์ยี่ จำกัด 3-105-64/601จ
12	15 01 01	บรรจุภัณฑ์กระดาษ	9.30	ตัน	071	บริษัท เวสต์ 2 เอ็นเนอร์ยี่ จำกัด 3-105-64/601จ
13	15 01 03	บรรจุภัณฑ์ที่เป็นไม้	8.75	ตัน	071	บริษัท เวสต์ 2 เอ็นเนอร์ยี่ จำกัด 3-105-64/601จ
14	19 12 03	ฟลักซ์ ลวดเชื่อม	7.89	ตัน	071	บริษัท เวสต์ 2 เอ็นเนอร์ยี่ จำกัด 3-105-64/601จ

ลำดับ	รหัส	ชื่อและกำบรยาย	ปริมาณ	หน่วย	วิธีการกำจัด	ผู้ขนส่ง/จัดการ
15	10 02 07	ผู้จากระบบบำบัดอากาศเสีย	860.15	ตัน	071	บริษัท เวสต์ 2 เอ็นเนอร์ยี่ จำกัด 3-105-64/601จ
16	19 12 04	แผ่นไฟเก่า	5.37	ตัน	071	บริษัท เวสต์ 2 เอ็นเนอร์ยี่ จำกัด 3-105-64/601จ
17	19 12 04	ชิ้นส่วนถอดแยกจากอุปกรณ์ไฟฟ้า	4.46	ตัน	071	บริษัท เวสต์ 2 เอ็นเนอร์ยี่ จำกัด 3-105-64/601จ
18	16 02 15	หลอดไฟ	7.49	ตัน	049	บริษัท เวสต์ 2 เอ็นเนอร์ยี่ จำกัด 3-106-46/601จ
19	12 01 07	Coolant Oil	101.16	ตัน	041	บริษัท ทีพีไอ โพลีน จำกัด (มหาชน) DIW-D-056200041
20	10 02 07	ผู้จากระบบบำบัดอากาศเสีย	1,622.11	ตัน	081	บริษัท ดี.เอ็ม. อินดอร์เมคแนล จำกัด จก 0309033007965
21	10 02 07	ผู้จากระบบบำบัดอากาศเสีย	1,077.752	ตัน	049	บริษัท หัวจง อุตสาหกรรม จำกัด 3-106-86/60 สก
22	13 02 06	น้ำมันเครื่องหรือน้ำมันหล่อลื่นใช้แล้ว	1.60	ตัน	042	บริษัท พูลิวัชรเคมี ครีม จำกัด 3-106-40/57 สก
23	15 01 10	บรรจุภัณฑ์ที่เป็นโลหะแป้นเบื่อน้ำมัน-จระเข้	7.125	ตัน	042	บริษัท พูลิวัชรเคมี ครีม จำกัด 3-106-40/57 สก
24	13 03 07	น้ำมันที่ใช้เป็นฉนวน หรือ ใช้น้ำความร้อนที่เป็นน้ำมันแร่ที่ไม่มีคลอรีน	1.00	ตัน	042	บริษัท พูลิวัชรเคมี ครีม จำกัด 3-106-40/57 สก
25	12 01 14	ผงเหล็กจากการเจียร	53.81	ตัน	073	บริษัท เมคเตอร์ เวิลด์ กรีน จำกัด (มหาชน) จก 3-101-2/40 สบ
26	-	ขยะมูลฝอย	43.66	ตัน	-	บจก. อีสเทิร์น ซิเมนต์ เอนไวรอนเม้นทอล คอมเพล็กซ์

เอกสารแนบที่ 9

รายงานผลการตรวจวัดคุณภาพสิ่งแวดล้อมในพื้นที่รอบโรงงาน  
ส่งผู้นำชุมชน และ เอกสารการนำส่งรายงาน

# GJS บริษัท จี เจ สตีล จำกัด (มหาชน)

## G-J STEEL PUBLIC COMPANY LIMITED

รายงานผลการตรวจวัดคุณภาพสิ่งแวดล้อมในชุมชน ปี 2565/2

(ช่วงเดือนกรกฎาคม - ธันวาคม 2565) ตามมาตรการลดผลกระทบสิ่งแวดล้อม

ของ บริษัท จี เจ สตีล จำกัด (มหาชน)

โครงการโรงเหล็กรีดร้อน บริษัท จี เจ สตีล จำกัด (มหาชน) ตั้งอยู่ในนิคมอุตสาหกรรมระดับเอเอ เขตปรี  
1 ตำบลบ่อวิน อำเภอศรีราชา จังหวัดชลบุรี เริ่มดำเนินการผลิตเมื่อปี พ.ศ. 2537 โดยได้รับมติเห็นชอบ จากสำนักงาน  
นโยบายและแผนทรัพยากรธรรมชาติและสิ่งแวดล้อม (สผ.) กระทรวงทรัพยากรธรรมชาติและสิ่งแวดล้อม ทั้งนี้  
สำนักงานนโยบายและแผนทรัพยากรธรรมชาติและสิ่งแวดล้อม (สผ.) ได้กำหนดให้โครงการได้ยึดปฏิบัติตาม  
เงื่อนไขมาตรการป้องกันและลดผลกระทบสิ่งแวดล้อมและมาตรการติดตามตรวจสอบคุณภาพสิ่งแวดล้อม ซึ่งให้มี  
การรายงานผลการดำเนินงานอย่างต่อเนื่องทุก 6 เดือน เพื่อแสดงถึงความตระหนักด้านสิ่งแวดล้อมที่อาจส่งผล  
กระทบต่อชุมชน โดยในรอบครึ่งปีหลังของ พ.ศ. 2565 บริษัท ได้ดำเนินการเฝ้าระวังผลกระทบ ในด้านสิ่งแวดล้อม  
ของการดำเนินงานของบริษัทที่อาจมีต่อชุมชน จึงได้ทำการตรวจวัดคุณภาพอากาศ และการตรวจวัดระดับเสียง  
โดยทั่วไป โดยมีผลดังต่อไปนี้

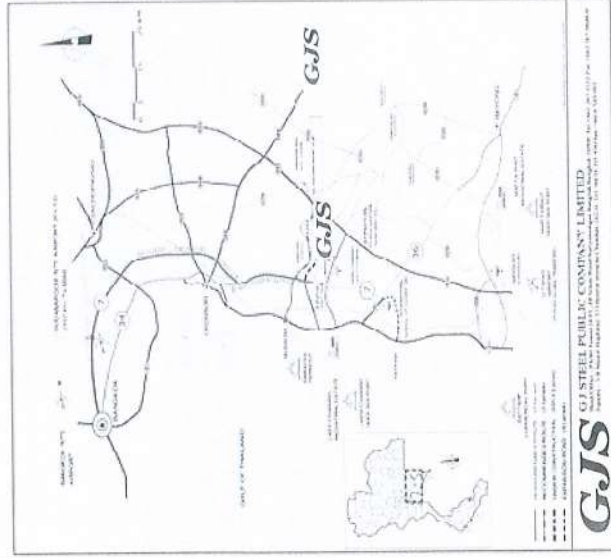

ภาพที่ 1 ที่ตั้งโครงการ

สำนักงานใหญ่ : เลขที่ 88 ปาโซ ทาวน์ 24 ถนนเลียบทางหลวงศรีนครินทร์ กรุงเทพมหานคร 10500 โทร. (02) 267-8222 แฟกซ์ (02) 267-9049  
Head Office : 88 PASE Tower 24th Floor, Siam Road, Suriyawong, Bangkok, Bangkok 10500 Tel. (02) 267-8222 Fax. (02) 267-9049  
สำนักงานบ่อวิน : นิคมอุตสาหกรรมหนองปรือ เลขที่ 338 หมู่ 6 ต.บ่อวิน อ.ศรีราชา จ.ชลบุรี 20230 โทร. (038) 345950 แฟกซ์ (038) 345993  
Site Office : Haman Choburi Industrial Estate 338 Moo 6, Highway 331, Boin, Sriracha, Choburi 20230 Thailand Tel. (038) 345950 Fax. (038) 345993

# GJS บริษัท จี เจ สตีล จำกัด (มหาชน)

## G-J STEEL PUBLIC COMPANY LIMITED

### 1. การตรวจวัดคุณภาพอากาศในบรรยากาศ

การตรวจวัดคุณภาพอากาศในบรรยากาศ ในช่วงระหว่างวันที่ 3-6 ธันวาคม 2565 โดยมีการตรวจวัดปริมาณ  
ฝุ่นละอองขนาดเล็กกว่า 2.5 ไมครอน (PM-2.5) จำนวน 5 สถานี คือ บ้านบ่อวิน (วัดบ่อวิน), บ้านนาบ่อน (วัดนา  
บ่อน), บ้านป่ากร่ม (ตลาดป่ากร่ม), ชุมชนหนองปรือ และชุมชนซอยอัสลามัน รวมถึงตรวจวัดปริมาณก๊าซซัลเฟอร์  
ไดออกไซด์ (SO<sub>2</sub>) จำนวน 3 สถานี คือ บ้านบ่อวิน (วัดบ่อวิน), บ้านนาบ่อน (วัดนาบ่อน) และบ้านป่ากร่ม (ตลาด  
ป่ากร่ม) ซึ่งมีตำแหน่งการตรวจวัด ผลการตรวจวัด ตามภาพและตารางดังด้านล่างนี้

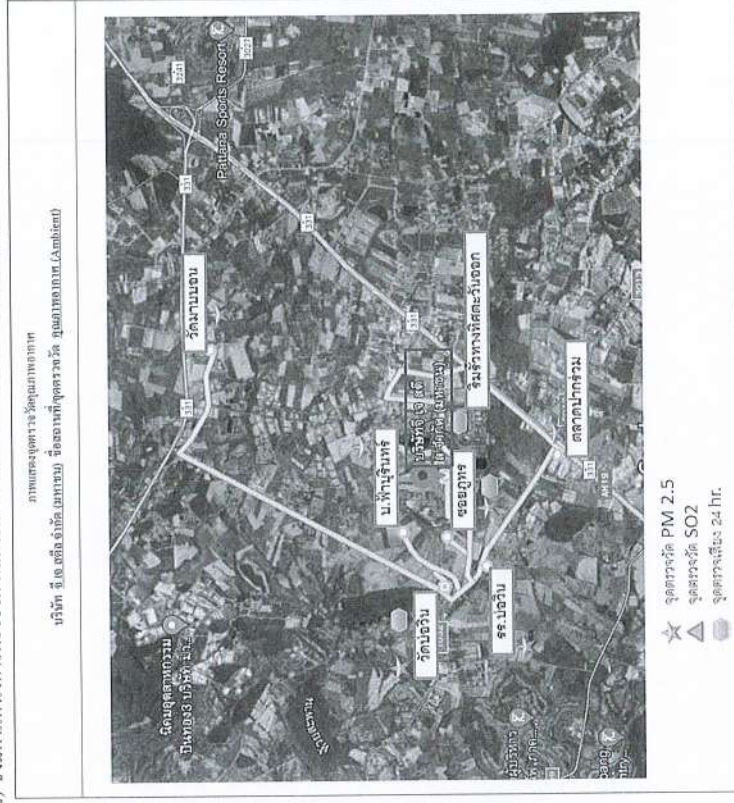

ภาพที่ 2 แผนที่แสดงจุดเก็บตัวอย่างคุณภาพอากาศในบรรยากาศ

สำนักงานใหญ่ : เลขที่ 88 ปาโซ ทาวน์ 24 ถนนเลียบทางหลวงศรีนครินทร์ กรุงเทพมหานคร 10500 โทร. (02) 267-8222 แฟกซ์ (02) 267-9049  
Head Office : 88 PASE Tower 24th Floor, Siam Road, Suriyawong, Bangkok, Bangkok 10500 Tel. (02) 267-8222 Fax. (02) 267-9049  
สำนักงานบ่อวิน : นิคมอุตสาหกรรมหนองปรือ เลขที่ 338 หมู่ 6 ต.บ่อวิน อ.ศรีราชา จ.ชลบุรี 20230 โทร. (038) 345950 แฟกซ์ (038) 345993  
Site Office : Haman Choburi Industrial Estate 338 Moo 6, Highway 331, Boin, Sriracha, Choburi 20230 Thailand Tel. (038) 345950 Fax. (038) 345993

ตารางผลการตรวจวัดปริมาณฝุ่นละอองขนาดเล็กกว่า 2.5 ไมครอน (PM-2.5) ในบรรยากาศ ประจำปี 2565/2

ลำดับ	ตำแหน่งตรวจวัด	วันที่เก็บตัวอย่าง	ปริมาณฝุ่นละอองขนาดเล็กกว่า 2.5 ไมครอน: (PM-2.5) (มก.ก/ลบ.ม)	สรุป
1.	บ้านบ่อวิน (วัดบ่อวิน)	03-04/12/2565 04-05/12/2565 05-06/12/2565	0.0111 0.0074 0.0037	ผ่านมาตรฐาน
2.	บ้านนาบอง (วัดนาบองอน)	03-04/12/2565 04-05/12/2565 05-06/12/2565	0.0111 0.0018 0.0015	ผ่านมาตรฐาน
3.	บ้านปลาร่วม (ตลาดปลาร่วม)	03-04/12/2565 04-05/12/2565 05-06/12/2565	0.0026 0.0026 0.0026	ผ่านมาตรฐาน
4.	ชุมชนซอยฤทธ	03-04/12/2565	0.0019	ผ่านมาตรฐาน
5.	ชุมชนซอยอัสสัยห์	03-04/12/2565	0.0010	ผ่านมาตรฐาน
มาตรฐาน <sup>(1)</sup>			ไม่เกิน 0.05	

มาตรฐาน : <sup>(1)</sup> ประกาศคณะกรรมการสิ่งแวดล้อมแห่งชาติ ฉบับที่ 24 (พ.ศ.2547) และฉบับที่ 36 (พ.ศ.2553)  
เรื่องกำหนดมาตรฐานคุณภาพอากาศในบรรยากาศโดยทั่วไป

ตารางผลการตรวจวัดปริมาณก๊าซซัลเฟอร์ไดออกไซด์: (SO<sub>2</sub>) ในบรรยากาศ ประจำปี 2565/2

ลำดับ	ตำแหน่งตรวจวัด	วันที่เก็บตัวอย่าง	ปริมาณก๊าซซัลเฟอร์ไดออกไซด์: (SO <sub>2</sub> ) (ppm)	สรุป
1.	บ้านบ่อวิน (วัดบ่อวิน)	03-04/12/2565 04-05/12/2565 05-06/12/2565	0.0027 0.0020 0.0026	ผ่านมาตรฐาน
2.	บ้านนาบอง (วัดนาบองอน)	03-04/12/2565 04-05/12/2565 05-06/12/2565	0.0024 0.0016 0.0009	ผ่านมาตรฐาน
3.	บ้านปลาร่วม (ตลาดปลาร่วม)	03-04/12/2565 04-05/12/2565 05-06/12/2565	0.0123 0.0152 0.0155	ผ่านมาตรฐาน
มาตรฐาน <sup>(1)</sup>			ไม่เกิน 0.1200	

มาตรฐาน : <sup>(1)</sup> ประกาศคณะกรรมการสิ่งแวดล้อมแห่งชาติ ฉบับที่ 21 (พ.ศ.2544) และฉบับที่ 24 (พ.ศ.2547)  
เรื่องกำหนดมาตรฐานคุณภาพอากาศในบรรยากาศโดยทั่วไป

สรุปผลการตรวจวัดคุณภาพอากาศในบรรยากาศ

จากผลการตรวจวัดคุณภาพอากาศในบรรยากาศของ บริษัท จี เจ สตีล จำกัด (มหาชน) ประจำปี 2565 ครั้งที่ 2 จำนวน 5 สถานี ได้แก่ บริเวณบ้านบ่อวิน (วัดบ้านบ่อวิน), บ้านนาบอน (วัดนาบอน), บ้านปากกร่วม (ตลาดปากกร่วม), ชุมชนชอขภูธร และชุมชนชอขอัลลาฮ์ ดังนี้

พบว่ามีการปฏิบัติตามการตรวจวัดปริมาณฝุ่นที่มีขนาดเล็กกว่าหรือเท่ากับ 2.5 ไมครอน (PM 2.5) ดังนี้

- บ้านบ่อวิน มีปริมาณฝุ่นที่มีขนาดเล็กอยู่ระหว่าง 0.0037-0.0111 มิลลิกรัมต่อลูกบาศก์เมตร
- บ้านนาบอน มีปริมาณฝุ่นที่มีขนาดเล็กอยู่ระหว่าง 0.0015-0.0111 มิลลิกรัมต่อลูกบาศก์เมตร
- บ้านปากกร่วม มีปริมาณฝุ่นที่มีขนาดเล็กอยู่ที่ 0.0026 มิลลิกรัมต่อลูกบาศก์เมตร
- ชุมชนชอขภูธร มีปริมาณฝุ่นที่มีขนาดเล็กอยู่ที่ 0.0019 มิลลิกรัมต่อลูกบาศก์เมตร
- ชุมชนชอขอัลลาฮ์ มีปริมาณฝุ่นที่มีขนาดเล็กอยู่ที่ 0.0010 มิลลิกรัมต่อลูกบาศก์เมตร

ซึ่งมีค่าอยู่ในเกณฑ์มาตรฐานที่กำหนดไว้ในประกาศคณะกรรมการสิ่งแวดล้อมแห่งชาติ ฉบับที่ 24 (พ.ศ.2547) และฉบับที่ 36 (พ.ศ.2553) เรื่องกำหนดมาตรฐานคุณภาพอากาศในบรรยากาศโดยทั่วไป

และพบว่ามีการปฏิบัติตามการตรวจวัดปริมาณก๊าซซัลเฟอร์ไดออกไซด์ (SO<sub>2</sub>) ดังนี้

- บ้านบ่อวิน มีปริมาณก๊าซซัลเฟอร์ไดออกไซด์ อยู่ระหว่าง 0.0020-0.0027 พีพีเอ็ม
- บ้านนาบอน มีปริมาณก๊าซซัลเฟอร์ไดออกไซด์ อยู่ระหว่าง 0.0009-0.0024 พีพีเอ็ม
- บ้านปากกร่วม มีปริมาณก๊าซซัลเฟอร์ไดออกไซด์ อยู่ระหว่าง 0.0123-0.0155 พีพีเอ็ม

ซึ่งมีค่าอยู่ในเกณฑ์มาตรฐานที่กำหนดไว้ในประกาศคณะกรรมการสิ่งแวดล้อมแห่งชาติ ฉบับที่ 21 (พ.ศ.2544) และฉบับที่ 24 (พ.ศ.2547) เรื่องกำหนดมาตรฐานคุณภาพอากาศในบรรยากาศโดยทั่วไป เช่นกัน

2. การตรวจวัดระดับเสียงโดยทั่วไป

การตรวจวัดระดับเสียงโดยทั่วไปดำเนินการ ในช่วงวันที่ 3-4 ธันวาคม 2565 จำนวน 5 สถานี คือ บริเวณวัดบ่อวิน บริเวณนาบอน บริเวณตลาดปากกร่วม บริเวณชุมชนชอขภูธร และบริเวณริมรั้วโรงงานด้านทิศตะวันออก

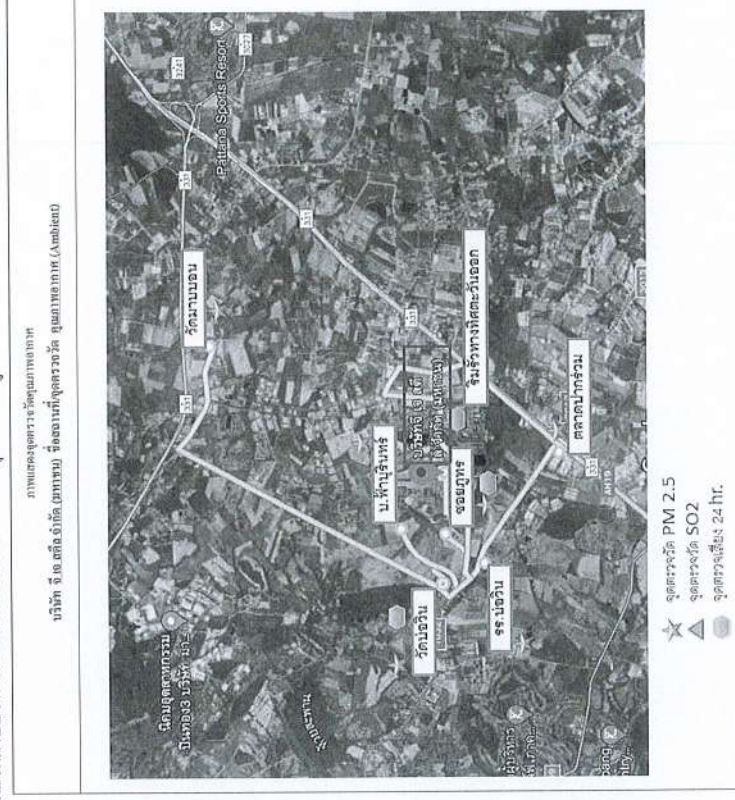

ภาพที่ 3 แผนที่แสดงจุดตรวจวัดระดับเสียง

มาตรฐาน : (1) ประกาศกระทรวงอุตสาหกรรม เรื่องกำหนดระดับเสียงการรบกวน และระดับเสียงที่เกิดจากการประกอบกิจการ  
โรงงาน พ.ศ. 2548

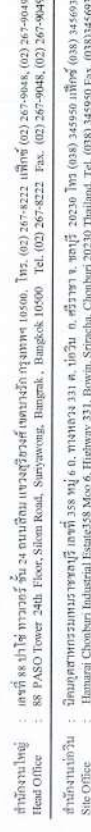

## สรุปผลการตรวจระดับเสี่ยงโดยทั่วไป

จากผลการตรวจระดับเสี่ยงโดยทั่วไปของบริษัท จี เจ สตีล จำกัด (มหาชน) ประจำปี 2565 ครั้งที่ 2 จำนวน 5 สถานี ได้แก่ บริเวณวัดบ่อนิวัน บริเวณวัดมามบอน บริเวณตลาดปากกรั่ว บริเวณชุมชนซอยพุทธ และบริเวณริมรั้วโรงงานด้านทิศตะวันออก ผลการตรวจระดับเสี่ยง พบว่า บริเวณวัดบ่อนิวัน บริเวณวัดมามบอน บริเวณตลาดปากกรั่ว บริเวณชุมชนซอยพุทธ และบริเวณริมรั้วโรงงานด้านทิศตะวันออก มี**ค่าอยู่ในเกณฑ์มาตรฐานที่กำหนดไว้** ตามประกาศกระทรวงอุตสาหกรรม เรื่อง กำหนดค่าระดับเสี่ยงการรบกวนและระดับเสี่ยงที่เกิดจากการประกอบกิจการโรงงาน พ.ศ. 2548



Quality Steel by Quality People

# บริษัท จี เอสตีล จำกัด (มหาชน) G J Steel Public Company Limited

เบอร์โทรศัพท์ 00753380401

ที่ EHS-017/2566

วันที่ 8 มีนาคม 2566

เรียน

ผู้ใหญ่นายหมู่ที่ 1, หมู่ที่ 3, หมู่ที่ 4, หมู่ที่ 5, หมู่ที่ 6, หมู่ที่ 8 กำนัน หมู่ที่ 2 และผู้ช่วยชุมชน  
ต.ปอวิน อ.ศรีราชา จ.ชลบุรี

เรื่อง

แจ้งผลการตรวจวัดคุณภาพสิ่งแวดล้อมในพื้นที่รอบโรงงานตามที่ EIA กำหนด ประจำปี 2565/2  
(กรกฎาคม-ธันวาคม)

สิ่งที่ส่งมาด้วย 1) สรุปผลการตรวจวัดคุณภาพสิ่งแวดล้อมในพื้นที่รอบโรงงาน

บริษัท จี เอสตีล จำกัด มหาชน ตั้งอยู่ที่ 358 หมู่ 6 ต.ปอวิน อ.ศรีราชา จ.ชลบุรี ประกอบกิจการผลิตเหล็กแผ่นรีดร้อนที่มีคุณภาพและมุ่งเน้นรักษาสีสิ่งแวดล้อม โดยบริษัทฯ ได้มีการประเมินผลกระทบสิ่งแวดล้อมก่อนที่จะมีการผลิต เมื่อปี 2538 และนำมากำหนดเป็นมาตรการป้องกันและลดผลกระทบจากการประกอบกิจการที่อาจจะส่งผลกระทบต่อคุณภาพสิ่งแวดล้อมและชุมชนให้มีผลกระทบน้อยที่สุด

โดยในแต่ละปีบริษัทฯ ได้มีการจ้างหน่วยงานภายนอกทำการตรวจวัดคุณภาพสิ่งแวดล้อม และนำผลการวิเคราะห์ที่ได้ รายงานต่อหน่วยงานราชการและชุมชนรอบโรงงานทราบ เพื่อแสดงถึงการปฏิบัติที่สอดคล้องตามมาตรการลดผลกระทบด้านสิ่งแวดล้อมของบริษัทฯ ดังนั้นบริษัทฯ จึงขอแจ้งผลการตรวจวัดคุณภาพสิ่งแวดล้อมประจำปี 2565/2 ซึ่งเดือนกรกฎาคม-ธันวาคม มายังท่านเพื่อรับทราบและประชาสัมพันธ์ให้ชุมชนได้ทราบต่อไป

ทั้งนี้หากท่านมีข้อสงสัย หรือข้อแนะนำเกี่ยวกับการจัดการด้านสิ่งแวดล้อมของบริษัทฯ ท่านสามารถติดต่อสอบถาม คุณกฤตพร พรหมณีนแก้ว (ผู้จัดการฝ่ายสิ่งแวดล้อม สุขอนามัยและความปลอดภัย) โทร. 038-345950 ต่อ 1350 มีข้อ 061-8205973 E-mail address: kritaporn@gjsteel.co.th

จึงเรียนมาเพื่อทราบ



ขอแสดงความนับถือ

44

(นายสุตชาย วิสุทธิธรรม)

ผู้มีอำนาจลงนามแทนกรรมการ

สำนักงานใหญ่ : เลขที่ 135 ถนนสุขุมวิท แขวงคลองเตย เขตคลองเตย กรุงเทพฯ 10110  
Head Office : 88 Pado Tower, 24<sup>th</sup> Floor, Silom Road, Samsat Road, Bangkok 10500, Thailand  
Factory : 358 Pado Tower, 24<sup>th</sup> Floor, Silom Road, Samsat Road, Bangkok 10500, Thailand  
Branch : 358 Pado Tower, 24<sup>th</sup> Floor, Silom Road, Samsat Road, Bangkok 10500, Thailand  
Tel: 061-8205973 Fax: 061-8205950



Quality Steel by Quality People

# บริษัท จี เอสตีล จำกัด (มหาชน) G J Steel Public Company Limited

เบอร์โทรศัพท์ 00753380401

ที่ EHS-017/2566

วันที่ 8 มีนาคม 2566

เรียน

ผู้ใหญ่นายหมู่ที่ 1, หมู่ที่ 3, หมู่ที่ 4, หมู่ที่ 5, หมู่ที่ 6, หมู่ที่ 8 กำนัน หมู่ที่ 2 และผู้ช่วยชุมชน  
ต.ปอวิน อ.ศรีราชา จ.ชลบุรี

เรื่อง

แจ้งผลการตรวจวัดคุณภาพสิ่งแวดล้อมในพื้นที่รอบโรงงานตามที่ EIA กำหนด ประจำปี 2565/2  
(กรกฎาคม-ธันวาคม)

สิ่งที่ส่งมาด้วย 1) สรุปผลการตรวจวัดคุณภาพสิ่งแวดล้อมในพื้นที่รอบโรงงาน

บริษัท จี เอสตีล จำกัด มหาชน ตั้งอยู่ที่ 358 หมู่ 6 ต.ปอวิน อ.ศรีราชา จ.ชลบุรี ประกอบกิจการผลิตเหล็กแผ่นรีดร้อนที่มีคุณภาพและมุ่งเน้นรักษาสีสิ่งแวดล้อม โดยบริษัทฯ ได้มีการประเมินผลกระทบสิ่งแวดล้อมก่อนที่จะมีการผลิต เมื่อปี 2538 และนำมากำหนดเป็นมาตรการป้องกันและลดผลกระทบจากการประกอบกิจการที่อาจจะส่งผลกระทบต่อคุณภาพสิ่งแวดล้อมและชุมชนให้มีผลกระทบน้อยที่สุด

โดยในแต่ละปีบริษัทฯ ได้มีการจ้างหน่วยงานภายนอกทำการตรวจวัดคุณภาพสิ่งแวดล้อม และนำผลการวิเคราะห์ที่ได้ รายงานต่อหน่วยงานราชการและชุมชนรอบโรงงานทราบ เพื่อแสดงถึงการปฏิบัติที่สอดคล้องตามมาตรการลดผลกระทบด้านสิ่งแวดล้อมของบริษัทฯ ดังนั้นบริษัทฯ จึงขอแจ้งผลการตรวจวัดคุณภาพสิ่งแวดล้อมประจำปี 2565/2 ซึ่งเดือนกรกฎาคม-ธันวาคม มายังท่านเพื่อรับทราบและประชาสัมพันธ์ให้ชุมชนได้ทราบต่อไป

ทั้งนี้หากท่านมีข้อสงสัย หรือข้อแนะนำเกี่ยวกับการจัดการด้านสิ่งแวดล้อมของบริษัทฯ ท่านสามารถติดต่อสอบถาม คุณกฤตพร พรหมณีนแก้ว (ผู้จัดการฝ่ายสิ่งแวดล้อม สุขอนามัยและความปลอดภัย) โทร. 038-345950 ต่อ 1350 มีข้อ 061-8205973 E-mail address: kritaporn@gjsteel.co.th

จึงเรียนมาเพื่อทราบ



ขอแสดงความนับถือ

44

(นายสุตชาย วิสุทธิธรรม)

ผู้มีอำนาจลงนามแทนกรรมการ

สำนักงานใหญ่ : เลขที่ 135 ถนนสุขุมวิท แขวงคลองเตย เขตคลองเตย กรุงเทพฯ 10110  
Head Office : 88 Pado Tower, 24<sup>th</sup> Floor, Silom Road, Samsat Road, Bangkok 10500, Thailand  
Factory : 358 Pado Tower, 24<sup>th</sup> Floor, Silom Road, Samsat Road, Bangkok 10500, Thailand  
Branch : 358 Pado Tower, 24<sup>th</sup> Floor, Silom Road, Samsat Road, Bangkok 10500, Thailand  
Tel: 061-8205973 Fax: 061-8205950

[illegible]





บริษัท จี เอส สตีล จำกัด (มหาชน)  
G J Steel Public Company Limited

Quality Steel by Quality People

บริษัท จี เอส สตีล จำกัด (มหาชน)  
G J Steel Public Company Limited

ที่ EHS-017/2566

วันที่ 8 มีนาคม 2566

เรียน ผู้ใหญ่บ้านหมู่ที่ 1, หมู่ที่ 3, หมู่ที่ 4, หมู่ที่ 5, หมู่ที่ 6, หมู่ที่ 8 กิ่งนั้น หมู่ที่ 2 และผู้แทนชุมชน

ด.ปอวัน อ.ศรีราชา จ.ชลบุรี

เรื่อง แจ้งผลการตรวจวัดคุณภาพสิ่งแวดล้อมในพื้นที่รอบโรงงานตามที่ EIA กำหนด ประจำปี 2565/2

(กรกฎาคม-ธันวาคม)

สิ่งที่ส่งมาด้วย 1) สรุปผลการตรวจวัดคุณภาพสิ่งแวดล้อมในพื้นที่รอบโรงงาน

บริษัท จี เอส สตีล จำกัด มหาชน ตั้งอยู่ที่ 358 หมู่ 6 ต.ปอวัน อ.ศรีราชา จ.ชลบุรี ประกอบกิจการผลิตเหล็กแผ่นรีดร้อนที่มีคุณภาพและมุ่งรักษาสภาพสิ่งแวดล้อม โดยบริษัทฯ ได้มีการประเมินผลกระทบสิ่งแวดล้อมก่อนที่จะมีการผลิต เมื่อปี 2538 และนำมากำหนดเป็นมาตรการป้องกันและลดผลกระทบจากการประกอบกิจการที่อาจจะส่งผลกระทบต่อคุณภาพสิ่งแวดล้อมและชุมชนให้มีความปลอดภัยที่สุด

โดยในแต่ละปีบริษัทฯ ได้มีการจ้างหน่วยงานภายนอกทำการตรวจวัดคุณภาพสิ่งแวดล้อม และนำผลการวิเคราะห์ที่ได้ รายงานต่อหน่วยงานราชการและชุมชนรอบโรงงานทราบ เพื่อแสดงถึงการปฏิบัติตามข้อกำหนดตามมาตรการลดผลกระทบด้านสิ่งแวดล้อมของบริษัทฯ ดังนั้นบริษัทฯ จึงขอแจ้งผลการตรวจวัดคุณภาพสิ่งแวดล้อมประจำปี 2565/2 ซึ่งเดือนกรกฎาคม-ธันวาคม มาแจ้งท่านเพื่อทราบและประชาสัมพันธ์ให้ผู้ชุมชนได้ทราบต่อไป

ทั้งนี้หากท่านมีข้อสงสัย หรือข้อแนะนำเกี่ยวกับการจัดการด้านสิ่งแวดล้อมของบริษัทฯ ท่านสามารถติดต่อสอบถาม คุณฤศพร พราหมณ์แก้ว (ผู้จัดการฝ่ายสิ่งแวดล้อม สุขอนามัยและความปลอดภัย) โทร. 038-345950 ต่อ 1350 หรือที่ 061-8205973 E-mail address: kritaporn@gjsteel.co.th

จึงเรียนมาเพื่อทราบ



ขอแสดงความนับถือ

(นายสุตชาย วิสุทธิธรรม)

ผู้อำนวยการงานแผนรณการ

สำนักงานใหญ่ : เลขที่ 358 หมู่ 6 ต.ปอวัน อ.ศรีราชา จ.ชลบุรี 20150  
Head Office : 358/250 Tungk, 24<sup>th</sup> Floor, Siam Road, Bangkok, Bangkok 10110, Thailand  
โทร : 038-345950 ต่อ 1350 โทร : 038-345950 ต่อ 1350 โทร : 038-345950 ต่อ 1350  
โทร : 061-8205973 E-mail address: kritaporn@gjsteel.co.th



บริษัท จี เอส สตีล จำกัด (มหาชน)  
G J Steel Public Company Limited

Quality Steel by Quality People

บริษัท จี เอส สตีล จำกัด (มหาชน)  
G J Steel Public Company Limited

ที่ EHS-017/2566

วันที่ 8 มีนาคม 2566

เรียน ผู้ใหญ่บ้านหมู่ที่ 1, หมู่ที่ 3, หมู่ที่ 4, หมู่ที่ 5, หมู่ที่ 6, หมู่ที่ 8 กิ่งนั้น หมู่ที่ 2 และผู้แทนชุมชน

ด.ปอวัน อ.ศรีราชา จ.ชลบุรี

เรื่อง แจ้งผลการตรวจวัดคุณภาพสิ่งแวดล้อมในพื้นที่รอบโรงงานตามที่ EIA กำหนด ประจำปี 2565/2

(กรกฎาคม-ธันวาคม)

สิ่งที่ส่งมาด้วย 1) สรุปผลการตรวจวัดคุณภาพสิ่งแวดล้อมในพื้นที่รอบโรงงาน

บริษัท จี เอส สตีล จำกัด มหาชน ตั้งอยู่ที่ 358 หมู่ 6 ต.ปอวัน อ.ศรีราชา จ.ชลบุรี ประกอบกิจการผลิตเหล็กแผ่นรีดร้อนที่มีคุณภาพและมุ่งรักษาสภาพสิ่งแวดล้อม โดยบริษัทฯ ได้มีการประเมินผลกระทบสิ่งแวดล้อมก่อนที่จะมีการผลิต เมื่อปี 2538 และนำมากำหนดเป็นมาตรการป้องกันและลดผลกระทบจากการประกอบกิจการที่อาจจะส่งผลกระทบต่อคุณภาพสิ่งแวดล้อมและชุมชนให้มีความปลอดภัยที่สุด

โดยในแต่ละปีบริษัทฯ ได้มีการจ้างหน่วยงานภายนอกทำการตรวจวัดคุณภาพสิ่งแวดล้อม และนำผลการวิเคราะห์ที่ได้ รายงานต่อหน่วยงานราชการและชุมชนรอบโรงงานทราบ เพื่อแสดงถึงการปฏิบัติตามข้อกำหนดตามมาตรการลดผลกระทบด้านสิ่งแวดล้อมของบริษัทฯ ดังนั้นบริษัทฯ จึงขอแจ้งผลการตรวจวัดคุณภาพสิ่งแวดล้อมประจำปี 2565/2 ซึ่งเดือนกรกฎาคม-ธันวาคม มาแจ้งท่านเพื่อทราบและประชาสัมพันธ์ให้ผู้ชุมชนได้ทราบต่อไป

ทั้งนี้หากท่านมีข้อสงสัย หรือข้อแนะนำเกี่ยวกับการจัดการด้านสิ่งแวดล้อมของบริษัทฯ ท่านสามารถติดต่อสอบถาม คุณฤศพร พราหมณ์แก้ว (ผู้จัดการฝ่ายสิ่งแวดล้อม สุขอนามัยและความปลอดภัย) โทร. 038-345950 ต่อ 1350 หรือที่ 061-8205973 E-mail address: kritaporn@gjsteel.co.th

จึงเรียนมาเพื่อทราบ



ขอแสดงความนับถือ

(นายสุตชาย วิสุทธิธรรม)

ผู้อำนวยการงานแผนรณการ

สำนักงานใหญ่ : เลขที่ 358 หมู่ 6 ต.ปอวัน อ.ศรีราชา จ.ชลบุรี 20150  
Head Office : 358/250 Tungk, 24<sup>th</sup> Floor, Siam Road, Bangkok, Bangkok 10110, Thailand  
โทร : 038-345950 ต่อ 1350 โทร : 038-345950 ต่อ 1350 โทร : 038-345950 ต่อ 1350  
โทร : 061-8205973 E-mail address: kritaporn@gjsteel.co.th