

รูปภาพการปฏิบัติตามมาตรการป้องกันและแก้ไขผลกระทบสิ่งแวดล้อม





อ้างอิง	ภาพประกอบ
<p>รูปภาพที่ 41 อุปกรณ์แจ้งเหตุเพลิงไหม้ในห้องพักและ ส่วนกลางพร้อมตู้ควบคุม</p>	
<p>รูปภาพที่ 42 อุปกรณ์แจ้งเหตุเพลิงไหม้ในห้องพักและ ส่วนกลางพร้อมตู้ควบคุม</p>	
<p>รูปภาพที่ 43 อุปกรณ์แจ้งเหตุเพลิงไหม้ในห้องพักและ ส่วนกลางพร้อมตู้ควบคุม</p>	
<p>รูปภาพที่ 44 อุปกรณ์แจ้งเหตุเพลิงไหม้ในห้องพักและ ส่วนกลางพร้อมตู้ควบคุม</p>	

รูปภาพการปฏิบัติตามมาตรการป้องกันและแก้ไขผลกระทบสิ่งแวดล้อม





อ้างอิง	ภาพประกอบ
<p>รูปภาพที่ 45 เครื่องอัดอากาศ</p>	
<p>รูปภาพที่ 46 ตู้ชุด Fire Hose และอุปกรณ์ดับเพลิง</p>	
<p>รูปภาพที่ 47 ตู้ชุด Fire Hose และอุปกรณ์ดับเพลิง</p>	
<p>รูปภาพที่ 48 ตู้ชุดเสื้อผ้าสำหรับดับเพลิงและอุปกรณ์ดับเพลิง</p>	



รูปภาพการปฏิบัติตามมาตรการป้องกันและแก้ไขผลกระทบสิ่งแวดล้อม

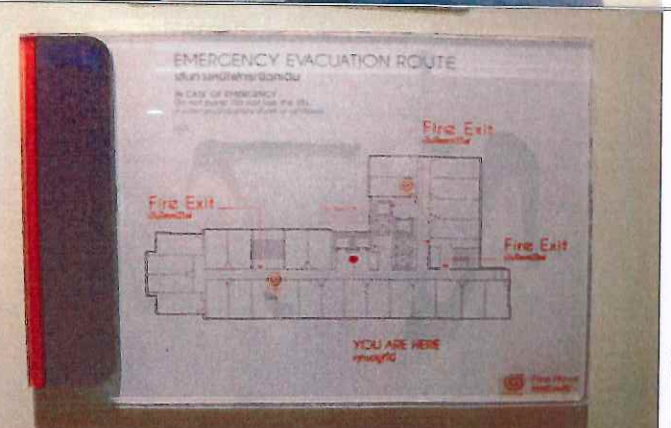

อ้างอิง	ภาพประกอบ
<p>รูปภาพที่ 49</p> <p>มีการตรวจสอบคุณภาพบ่อเก็บสำรองของน้ำดับเพลิงเป็นประจำทุกเดือน</p>	
<p>รูปภาพที่ 50</p> <p>มีการตรวจสอบบันไดทางเดินอพยพหนีไฟเป็นประจำทุกเดือน</p>	
<p>รูปภาพที่ 51</p> <p>มีการตรวจเช็คและทำความสะอาดระบบไฟฟ้าสำรองฉุกเฉินเป็นประจำทุกเดือนและมีเอกสาร Preventive Maintenance Emergency lighting system</p>	
<p>รูปภาพที่ 52</p> <p>มีการตรวจเช็คและทำความสะอาดระบบไฟฟ้าทางเดินหนีไฟเป็นประจำทุกเดือนและมีเอกสาร Preventive Maintenance Exit lighting system</p>	

รูปภาพการปฏิบัติตามมาตรการป้องกันและแก้ไขผลกระทบสิ่งแวดล้อม

อ้างอิง	ภาพประกอบ
<p>รูปภาพที่ 53</p> <p>มีการตรวจเช็คระบบอันตรายจากฟ้าผ่า</p>	
<p>รูปภาพที่ 54</p> <p>มีการตรวจเช็คระบบอันตรายจากฟ้าผ่า</p>	
<p>รูปภาพที่ 55</p> <p>แผนผังตำแหน่งการติดตั้งอุปกรณ์ดับเพลิงและ แบบแปลนทางเดินอพยพหนีไฟ</p>	
<p>รูปภาพที่ 56</p> <p>แผนผังตำแหน่งการติดตั้งอุปกรณ์ดับเพลิงและ แบบแปลนทางเดินอพยพหนีไฟ</p>	



รูปภาพการปฏิบัติตามมาตรการป้องกันและแก้ไขผลกระทบสิ่งแวดล้อม

อ้างอิง	ภาพประกอบ
<p>รูปภาพที่ 57</p> <p>เจ้าหน้าที่ รปภ. รักษาความปลอดภัยและคอย อำนวยความสะดวกทั่วไป</p>	
<p>รูปภาพที่ 58</p> <p>เจ้าหน้าที่ รปภ. รักษาความปลอดภัยและคอย อำนวยความสะดวกทั่วไป</p>	
<p>รูปภาพที่ 59</p> <p>เจ้าหน้าที่ รปภ. รักษาความปลอดภัยและคอย อำนวยความสะดวกทั่วไป</p>	

- ที่ตั้งโครงการ

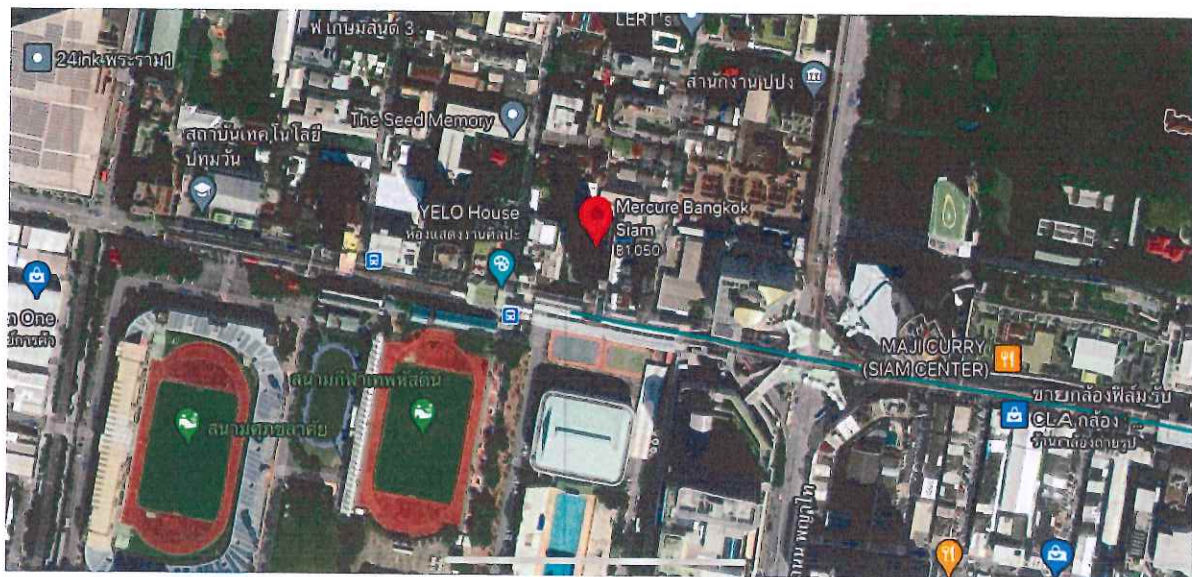

- พื้นที่บริเวณโครงการ

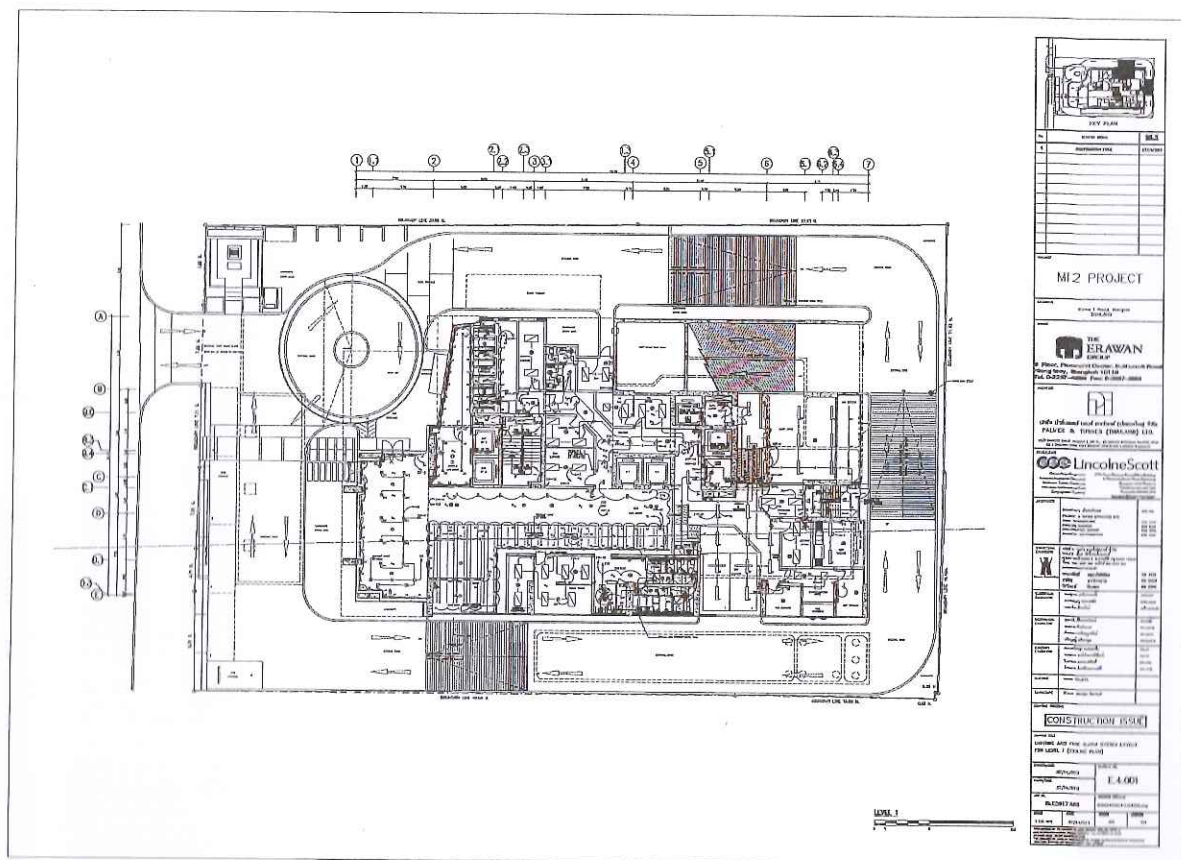

สำเนาตัวอย่างเอกสารตรวจสอบระบบเครื่องสูบน้ำ

ระบบบำบัดน้ำเสีย







# จุดตรวจคุณภาพน้ำทั้งที่ 1 ยุปบริเวณ

## จุดตรวจคุณภาพน้ำทั้งที่ 2 ยุปบริเวณ

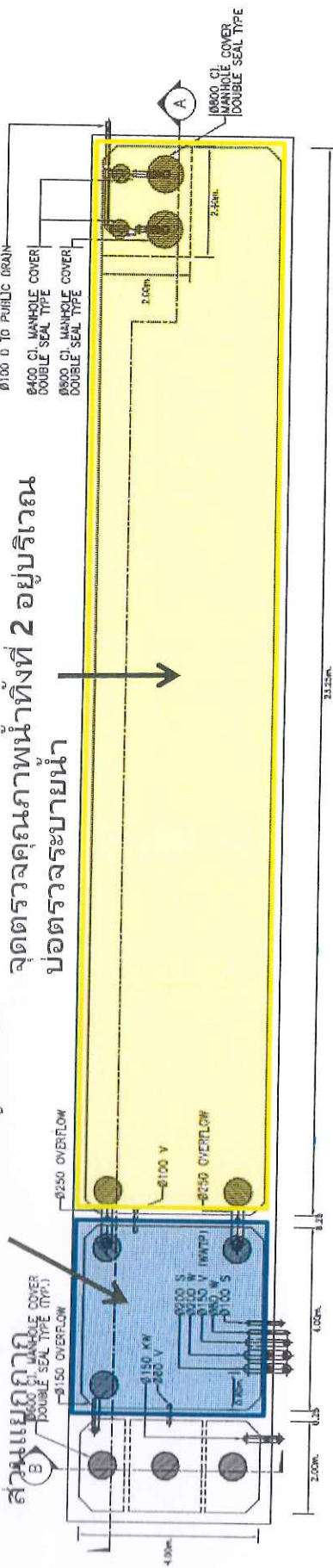

DETAILS OF GREASE TRAP AND DETENTION TANK  
SCALE 1:50

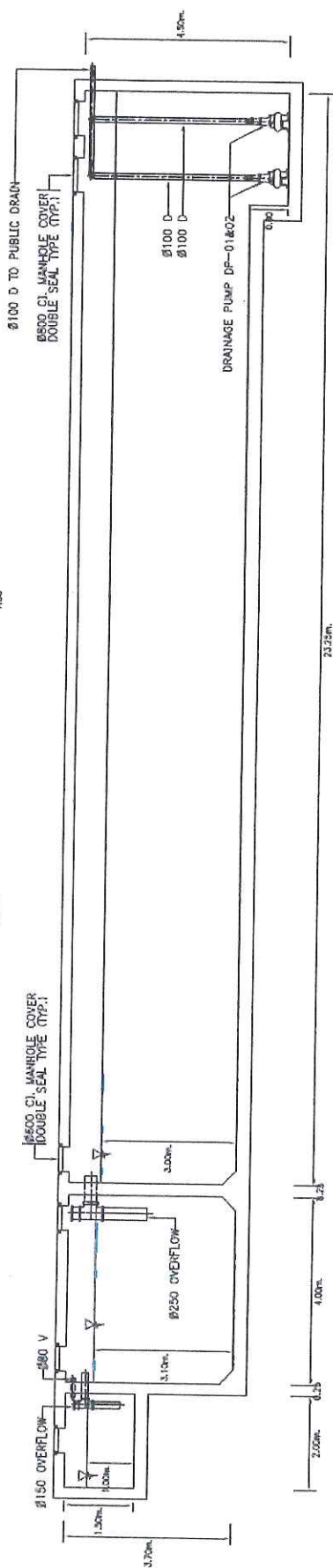

SECTION A  
SCALE 1:50

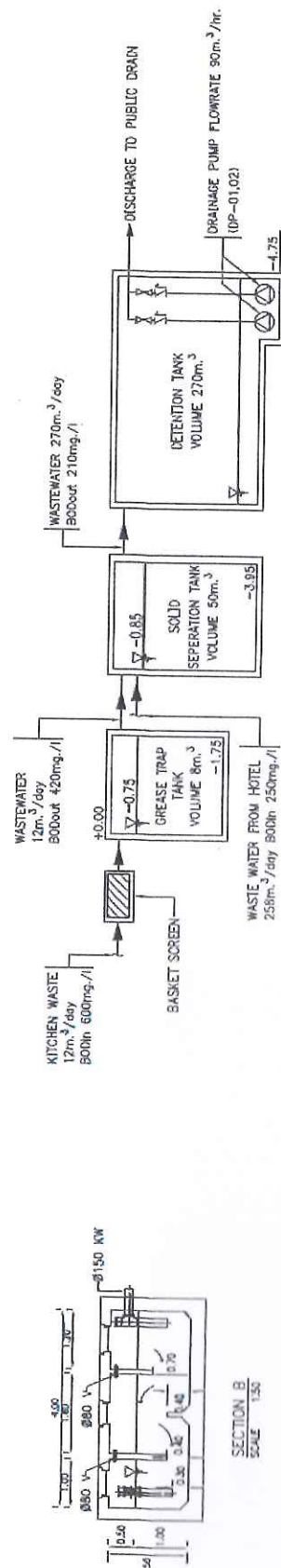

SECTION B  
SCALE 1:50

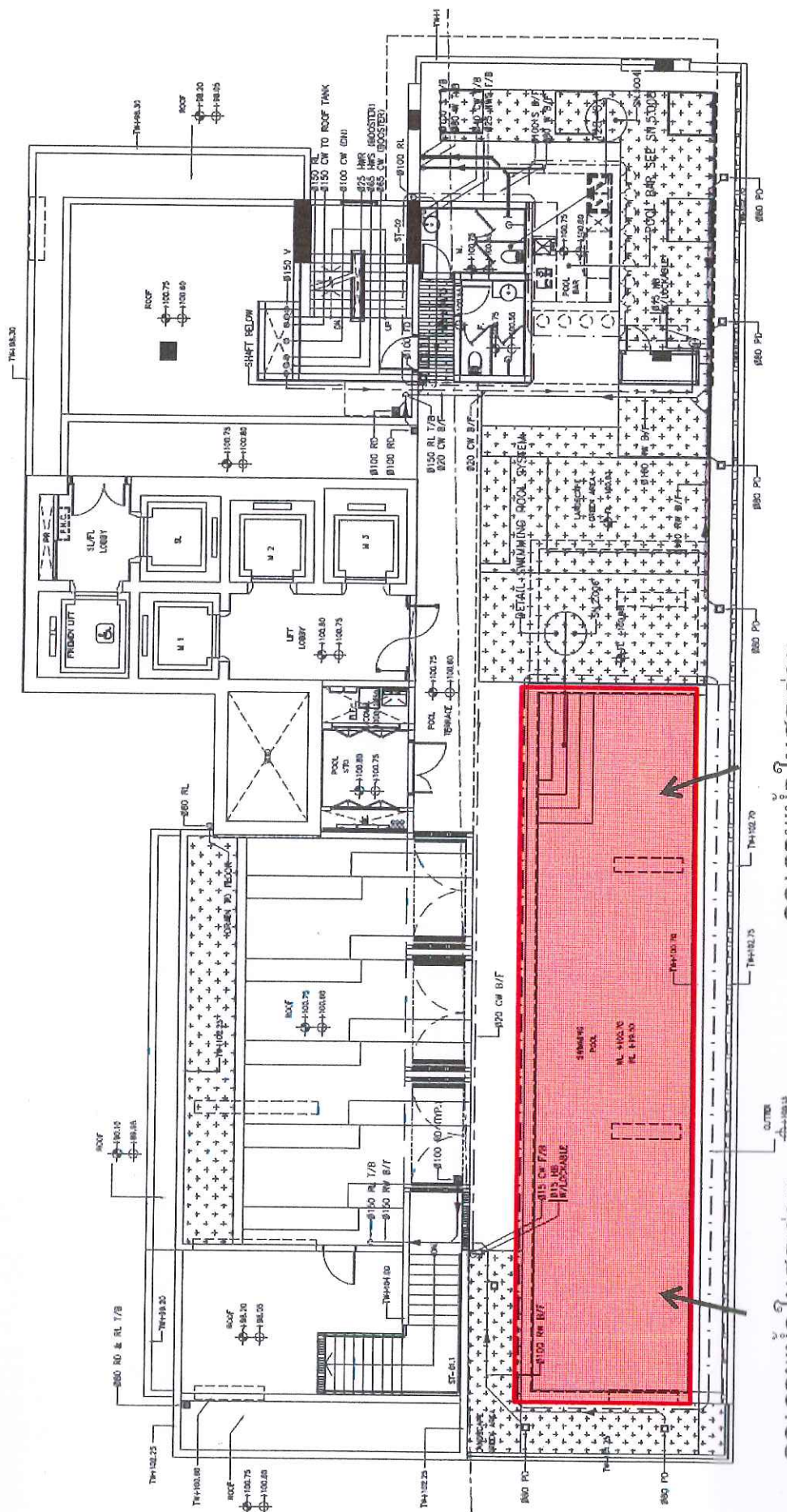
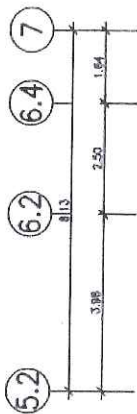

คุณภาพน้ำในสระว่ายน้ำ  
ส่วนต้น

คุณภาพน้ำในสระว่ายน้ำ  
น้ำส่วนลึก



สำเนาหนังสือรับรองผลการฝึกซ้อมดับเพลิงและฝึกซ้อมหนีไฟ



## กรุงเทพมหานคร



คู่มือปฐมนิเทศ (กพ.บ.) ๑๓๓๐. ๒๕๖๕

ได้รับใบอนุญาตจากกรมสวัสดิการและคุ้มครองแรงงาน ใบอนุญาตเลขที่ ดพล.-ร ๒๐๒

ขอรับรองว่า

..... **โรงแรมเมอร์เดียว ไอบีส กรุงเทพมหานคร** .....

ตั้งอยู่เลขที่ ๑๒๗ ถนนพระราม ๑ แขวงวังใหม่ เขตปทุมวัน กรุงเทพมหานคร ๑๐๓๓๐

ได้ดำเนินการฝึกซ้อมดับเพลิงและฝึกซ้อมอพยพหนีไฟ

ตามกฎหมายกำหนดมาตรฐานในการบริหาร จัดการ และดำเนินการด้านความปลอดภัย อาชีวอนามัย และสภาพแวดล้อมในการทำงานเกี่ยวกับการป้องกันและระงับอัคคีภัย พ.ศ. ๒๕๕๕ ลงวันที่ ๗ ธันวาคม ๒๕๕๕

มีผู้เข้ารับการฝึกอบรม จำนวน ๕๕ คน

เมื่อวันที่ ๑๒ ตุลาคม พุทธศักราช ๒๕๖๕

ให้ไว้ ณ วันที่ ๑๑ ตุลาคม พุทธศักราช ๒๕๖๕

  
(นายธีรยุทธ ภูมิภักดี)

ผู้อำนวยการสำนักป้องกันและบรรเทาสาธารณภัย  
ปฏิบัติราชการแทนผู้ว่าราชการกรุงเทพมหานคร



## Record of Training / Awareness raising sessions

This document may be used for internal or external training.

TRAINING TITLE : Annual Fire Drill & Evacuation Training

TRAINER NAME : สถานีดับเพลิงบรรทัดทอง

TRAINING LOCATION : Siam Meeting Room 1 & 2

DURATION OF TRAINING: 08.00-16.00 hrs.

TRAINING DATE : 12-Oct-2022

No.	Name	Department	Signature	Remark
1	Alongkorn d.	Server	Alongkorn d.	
2	Sawitri Phisarn	Exe.	Sawitri P.	
3	Donlaporn Wilai chan	HK	Donlaporn	
4	Kaifiat Jar	HK	Kaifiat	
5	Suform kantham	HK	Suform	
6	Paulin Tam Tong	HK	Paulin	
7	Chanunchida Chomponet	HK	Chanunchida	
8	Kingkaew Sitachai	HK	Kingkaew	
9	Sirinon	HK	Sirinon	
10	K. Jantana Rattana	EN	K. Jantana	
11	Banpha Lorking Du	EN	Banpha	
12	Pichachitree Seelengrook	EN	Pichachitree	
13	Chaiyagit	EN	Chaiyagit	
14	Panaya S.	EN	Panaya S.	
15	Ampon Pulpina	HK	Ampon	
16	Porn Sirindho	HK	Porn	
17	Torak Saiton	EN	Torak	
18	Wanun Saiton	EN	Wanun	
19	Nannapha Bupphamalai	HK	Nannapha	
20	Tatsepang Tamkru	EN	Tatsepang	
21	Adisun B	EN	Adisun	
22	Anon La Joo	EN	Anon	
23	Atthapol K.	HK	Atthapol	
24	Atthapol K.	HK	Atthapol	
25	Panthipa Pankasikarn	EXE	Panthipa	
26	Suphat Vithang	HK	Suphat	
27	Perada	HK	Perada	
28	Perada	HK	Perada	



# Record of Training / Awareness raising sessions

This document may be used for internal or external training.

TRAINING TITLE : Annual Fire Drill & Evacuation Training

TRAINER NAME : สถาบันดับเพลิงบรรเทาภัย

TRAINING LOCATION : Siam Meeting Room 1 & 2

DURATION OF TRAINING: 08.00-16.00 hrs.

TRAINING DATE : 12-Oct-2022

No.	Name	Department	Signature	Remark
29	Suttha Samrit	AN	Sn	
30	Piupat Boonchai	SL	Piupat	
31	Siriporn Petchana	SL	Siriporn P.	
32	Monreee Laidan	HR	Monreee L.	
33	Songit Thoncour	HR	Songit	
34	Sukannika Namala	HR	Sukannika	
35	Kamonluk Chotthachot	TC	Kamonluk C.	
36	Aoriporn Namthit	HR	Aoriporn	
37	Vannapa K.	HR	Vannapa K.	
38	Palraj S.	FIN	Palraj	
39	Bamide Sodmloi	PIB	Bamide	
40	Orak Lur	PRO	Orak	
41	Athinat C.	FO	Athinat	
42	Sharon K.	FO	Sharon	
43	Palcon C.	FO	Palcon	
44	Oraporn Jitnong	HR	Oraporn	
45	Oraporn Jitnong	HR	Oraporn	
46	Jiraporn Jitnong	COOH	Jiraporn	
47	Boonchai	AC	Boonchai	
48	Orak Lur	PRO	Orak	
49	Orak Lur 10/12/22	FB	Orak	
50	Ratana Senbonsong	SN	Ratana	
51	Laksanavudha Mahakandh	FO	Laksanavudha	
52	Saphai B.	FN	Saphai	
53	Veerapan.	K/d	Veerapan	
54	Pingaph K.	HR	Pingaph	
55	Summon K.	TC	Summon	
56				



ใบอนุญาตนั่งรถ



เล่มที่ ๒ เลขที่ ๒๐/๒๕๕๕

ฉบับที่ ๑

กรุงเทพมหานคร

### หนังสืออนุญาต

วันที่ ๒๕ เดือน พฤษภาคม พุทธศักราช ๒๕๕๕

อนุญาตให้บริษัท ดี เอช ดี จำกัด (มหาชน) โดยนายอภิรักษ์

อยู่ที่ กรุงเทพมหานคร ถนนสุขุมวิท แขวงคลองเตย เขตคลองเตย กรุงเทพมหานคร

ทำการเชื่อมท่อประปา ณ ถนนสุขุมวิท ถนน สุขุมวิท แขวง คลองเตย

แขวง คลองเตย เขต คลองเตย กรุงเทพมหานคร

เพื่อให้ การขุดวางท่อ

มีขนาด ๕๐.๕๐ เมตร กว้าง ๒ เมตร

โดยมีเงื่อนไข ตามเงื่อนไขแนบมาในอนุญาต

และให้ มีผลตั้งแต่วันที่ ๒๕ พฤษภาคม ๒๕๕๕

ผู้ขออนุญาตจะต้องปฏิบัติตามเงื่อนไข และข้อบังคับหลังหนังสืออนุญาตนี้  
ทุกประการ หนังสืออนุญาตนี้กำหนดอายุถึงวันที่ (๒๕) พฤษภาคม ๒๕๕๕



ลงนาม

ตำแหน่ง  
สำนักช่าง  
สำนักช่าง  
สำนักช่าง  
ทนาย ๒๕๕๕

K ช่าง  
๒๕๕๕

Am:๓ ๘๐ ๒๕๕๕



ที่ กท 1007/ 1551

สำนักงานจัดการคุณภาพน้ำ สำนักการระบายน้ำ  
123 ถนนมิตรไมตรี เขตดินแดง กทม. 10400

11 สิงหาคม 2553

เรื่อง ขอความอนุเคราะห์ออกหนังสือรับรองการให้บริการบำบัดน้ำเสีย

เรียน กรรมการบริษัท ดิเออร์วิน กรุ๊ป จำกัด (มหาชน)

อ้างถึง หนังสือบริษัท ดิเออร์วิน กรุ๊ป จำกัด (มหาชน) ที่ 06/2553 ลงวันที่ 11 มิถุนายน 2553

ตามหนังสือที่อ้างถึง บริษัท ดิเออร์วิน กรุ๊ป จำกัด (มหาชน) ได้ขอความอนุเคราะห์ออกหนังสือรับรองการให้บริการบำบัดน้ำเสียแก่โครงการก่อสร้างโรงแรมเมอร์เคียวไอบิส สยาม นั้น

สำนักงานจัดการคุณภาพน้ำ ได้พิจารณารายละเอียดการเชื่อมต่อท่อน้ำเสียเข้าสู่บ่อพักพอระบายน้ำสาธารณะของกรุงเทพมหานคร ตามหลักเกณฑ์การขอรับบริการบำบัดน้ำเสียของกรุงเทพมหานครแล้ว เห็นว่ามีความครบถ้วนสมบูรณ์ จึงเห็นควรให้ดำเนินการตามรายละเอียดที่เสนอ

ทั้งนี้ เจ้าของอาคารจะต้องเสียค่าธรรมเนียมบำบัดน้ำเสียดังกล่าวเมื่อกรุงเทพมหานครได้ประกาศตามระเบียบกรุงเทพมหานคร เรื่องการจัดเก็บค่าธรรมเนียมบำบัดน้ำเสีย พ.ศ. 2547 และมีผลบังคับใช้ทางกฎหมายแล้วในอนาคต

จึงเรียนมาเพื่อทราบ

ขอแสดงความนับถือ

(นายชัยนาท นิยมรุ่ง)  
ผู้อำนวยการสำนักงานจัดการคุณภาพน้ำ  
สำนักการระบายน้ำ

กลุ่มงานพัฒนาระบบบำบัดน้ำเสีย

โทร 0 2246 0301 ต่อ 2338,

โทรสาร 0 2246 0274.

K.



จดหมายเวียน



ที่ 05/2553

บริษัท ดิเอราวัน กรุ๊ป จำกัด (มหาชน)  
อาคารเพลินจิตเซ็นเตอร์ ชั้น 6 เลขที่ 2  
ถนนสุขุมวิท ซอย 2 เขตคลองเตย  
กรุงเทพมหานคร

1 มิถุนายน 2553

เรื่อง ขออนุญาตตรวจสอบรับรองว่าโครงการอยู่ในหลักเกณฑ์ที่สามารถเชื่อมท่อระบายน้ำกับท่อระบายน้ำบริเวณถนน  
พระราม 1 บนที่ดินของโครงการโรงแรม "เมอร์เคียว และไอบิส"

เรียน ผู้อำนวยการเขตปทุมวัน

สิ่งที่ส่งมาด้วย 1. แผนที่ตั้งโดยสังเขป และผังโครงการ จำนวน 1 ชุด  
2. ตำแหน่งที่ดินเลขที่ 3083, 3146, 5923, 5924, 5925, 5926  
ตำบลวังใหม่(ปทุมวัน) อำเภอปทุมวัน(สามเสน) จังหวัดพระนคร จำนวน 1 ชุด  
3. สำเนาหนังสือรับรองบริษัทฯ จำนวน 1 ชุด  
4. สำเนาบัตรประชาชน และสำเนาทะเบียนบ้าน  
ของกรรมการผู้มีอำนาจลงนาม จำนวน 1 ชุด

ด้วยบริษัท ดิเอราวัน กรุ๊ป จำกัด (มหาชน) เป็นผู้ดำเนินการโครงการโรงแรม "เมอร์เคียวไอบิส สยาม" สูง  
28 ชั้น 1 อาคาร มีห้องพักรวม 378 ห้อง โดยภายในอาคารมีการแบ่งส่วนโรงแรมเป็น 2 โรง ได้แก่ โรงแรมเมอร์เคียว  
(ชั้น 17-27) จำนวน 189 ห้อง และส่วนของโรงแรมไอบิส (ชั้น 10-16) มีห้องพัก 189 ห้อง ตั้งอยู่ที่ ถนนพระราม 1 เขต  
ปทุมวัน กรุงเทพมหานคร (สิ่งที่ส่งมาด้วย) ทั้งนี้ โครงการมีแผนจะดำเนินการก่อสร้างประมาณต้นปี พ.ศ. 2554 แล้ว  
เสร็จและเปิดดำเนินการประมาณต้นปี พ.ศ. 2556 และปัจจุบันโครงการอยู่ในระหว่างการจัดทำรายงานการวิเคราะห์  
ผลกระทบสิ่งแวดล้อม เพื่อเสนอต่อสำนักงานนโยบายและแผนทรัพยากรธรรมชาติและสิ่งแวดล้อม กระทรวง  
ทรัพยากรธรรมชาติและสิ่งแวดล้อม

ดังนั้นบริษัทฯ จึงใคร่ขอความอนุเคราะห์จากท่านให้ช่วยตรวจสอบ และออกหนังสือรับรอง ยืนยันว่าโครงการ  
อยู่ในหลักเกณฑ์ที่สามารถอนุญาตให้ทำการเชื่อมท่อระบายน้ำของโครงการกับท่อระบายน้ำสาธารณะประโยชน์  
ถนนพระราม 1 ได้ ตามรายละเอียดแผนผังที่แนบมาพร้อมนี้ (สิ่งที่ส่งมาด้วย) หากโครงการอยู่ในหลักเกณฑ์ที่สามารถ  
ดำเนินการได้ โครงการจักได้ทำการขออนุญาตกับสำนักงานเขตฯ ในลำดับต่อไป

จึงเรียนมาเพื่อโปรดพิจารณาดำเนินการ จักเป็นพระคุณยิ่ง

ขอแสดงความนับถือ

(นายวิฑูรย์ ว่องกิตติกุล , นายเกษมา บุญคุปต์)

กรรมการผู้มีอำนาจ

หมายเหตุ หากต้องการข้อมูลเพิ่มเติมกรุณาติดต่อกลับ คุณสุภัทรา คงสัตตา  
โทร. 02-962-1445-8 แฟกซ์ 02-9621544

THE ERAWAN GROUP PLC.  
6th Fl., Ploenchit Center,  
2 Sukhumvit Rd., Klongtoey,  
Bangkok 10110 Thailand.  
Tel : 66 (0) 2257 4500  
Fax : 66 (0) 2257 4577  
www.TheErawan.com  
Reg.No. 0107537001943

ดังนั้น บริษัทฯ จึงใคร่ขอท่านให้ช่วยตรวจสอบ และขอสอบถามเกี่ยวกับการรับบริการการบำบัดน้ำเสียของโครงการกับกรุงเทพมหานครดังนี้

1. พื้นที่ตั้งของโครงการตั้งอยู่ในเขตพื้นที่ให้บริการระบบบำบัดน้ำเสียรวมของกรุงเทพมหานครหรือไม่
2. พื้นที่ตั้งโครงการอยู่ในโครงข่ายแนวท่อรวบรวมน้ำเสีย หรือ แนวท่อระบายน้ำเสียของกรุงเทพมหานคร
3. โครงการอยู่ในหลักเกณฑ์ที่คำนวณอุทกวิทยาเพื่อเชื่อมต่อระบบน้ำเสียของโครงการเข้าสู่ระบบบำบัดน้ำเสียรวมของกรุงเทพมหานครได้หรือไม่

จึงเรียนมาเพื่อขอความอนุเคราะห์ให้ตรวจสอบ และออกหนังสือรับรองยืนยันให้กับโครงการ จักขอพระคุณยิ่ง

ขอแสดงความนับถือ

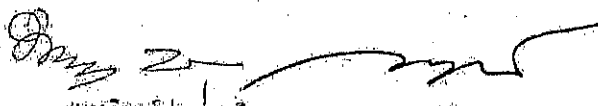
  
(นายชัยพงษ์ ชัยศรี) รองผู้จัดการ, นายคณพนา บุญยคุปต์  
กรรมการผู้จัดการ



ตำแน่งสือรับรองการอนุญาตเชื่อมต่อระบายน้ำ  
ออกสาธารณะของกรุงเทพมหานคร

ที่ 06/2553

บริษัท ดิเอราวัน กรุ๊ป จำกัด (มหาชน)  
อาคารเพลินจิตเซ็นเตอร์ ชั้น 6 เลขที่ 2  
ถนนสุขุมวิท ซอย 2 เขตคลองเตย  
กรุงเทพมหานคร

11 มิถุนายน 2553

เรื่อง ขอความอนุเคราะห์ออกหนังสือรับรองการให้บริการบำบัดน้ำเสียแก่โครงการก่อสร้างโรงแรม  
เมอร์เคียวไอบิส สยาม

เรียน ผู้อำนวยการสำนักงานจัดการคุณภาพน้ำ

- |                  |  |             |
|------------------|--|-------------|
| สิ่งที่ส่งมาด้วย | 1. แผนที่ตั้งโดยสังเขป และผังโครงการ                           | จำนวน 1 ชุด |
|                  | 2. สำเนาโฉนดที่ดินเลขที่ 3083, 3146, 5923, 5924, 5925, 5926    |             |
|                  | ตำบลวังใหม่(ปทุมวัน) อำเภอปทุมวัน(สามเพ็ง) จังหวัดพระนคร       | จำนวน 1 ชุด |
|                  | 3. แปลนรายละเอียดการเชื่อมต่อท่อน้ำเสียเข้าสู่ระบบบำบัดน้ำเสีย | จำนวน 1 ชุด |
|                  | 4. ทายการคำนวณปริมาณการใช้และปริมาณน้ำเสีย                     | จำนวน 1 ชุด |
|                  | และสำเนาใบ กว.ของวิศวกร ผู้คำนวณ                               |             |
|                  | 5. สำเนาหนังสือรับรองบริษัท                                    | จำนวน 1 ชุด |
|                  | 6. สำเนาบัตรประชาชน และสำเนาทะเบียนบ้าน                        |             |
|                  | ของกรรมการผู้มีอำนาจลงนาม                                      | จำนวน 1 ชุด |

ด้วยบริษัท ดิเอราวัน กรุ๊ป จำกัด (มหาชน) เป็นผู้ดำเนินการโครงการโรงแรม "เมอร์เคียวไอบิส สยาม" สูง 28 ชั้น 1 อาคาร มีห้องพัก 378 ห้อง โดยภายในอาคารมีการแบ่งส่วนโรงแรมเป็น 2 โรง ได้แก่ โรงแรมเมอร์เคียว (ชั้น 17-27) จำนวน 189 ห้อง และส่วนของโรงแรมไอบิส (ชั้น 10-16) มีห้องพัก 189 ห้อง ตั้งอยู่ที่ถนนพระราม 1 เขตปทุมวัน กรุงเทพมหานคร ขณะนี้โครงการอยู่ในระหว่างการศึกษาและจัดทำรายงานการวิเคราะห์ผลกระทบสิ่งแวดล้อม เพื่อเสนอต่อคณะกรรมการผู้ชำนาญการพิจารณาการวิเคราะห์ผลกระทบสิ่งแวดล้อม โดยคาดว่าจะมีปริมาณน้ำเสียเกิดขึ้นประมาณวันละ 270 ลูกบาศก์เมตร/วัน โดยน้ำเสียดังกล่าวโครงการจะทำการบำบัดเบื้องต้นด้วยถังตกตะกอน และบ่อหน่วงน้ำเสีย จากนั้นโครงการมีความประสงค์จะเชื่อมต่อท่อน้ำเสียของโครงการเข้ากับท่อรวบรวมน้ำเสียของกรุงเทพมหานครเพื่อรับการบำบัดยังโรงปรับปรุงคุณภาพน้ำเสียของกรุงเทพมหานครต่อไป

ดังนั้น .../-2-

ขอสงวนสิทธิ์ หากต้องการข้อมูลเพิ่มเติมกรุณาติดต่อกลับ คุณสุวิพร คงศักดิ์  
โทร. 02-962-1445-B แฟกซ์ 02-9621544





- (๑) ต้องไม่ให้กีดขวางแก่การไปมาของประชาชน และต้องไม่ให้เกิดการเสียหายแก่ถนน ทางหลวงหรือแก่ทรัพย์สินของผู้อื่น
- (๒) เมื่อการนั้นแล้วเสร็จหรือต้องเลิกก่อนด้วยเหตุใด ต้องทำสถานที่นั้นให้ปกติดังของเดิมทุกประการ
- (๓) เมื่อเจ้าหน้าที่เห็นสมควรจะ ให้เปลี่ยนแปลงแก้ไขการนั้นอย่างใด ต้องกระทำตาม
- (๔) เมื่อกรุงเทพมหานครต้องเสียหยาไม่ว่ากรณีใด ๆ ผู้รับอนุญาตต้องชดเชยค่าเสียหายให้แก่กรุงเทพมหานครทั้งสิ้น
- (๕) เมื่อผู้รับอนุญาตปฏิบัติผิดจากข้อกำหนดที่เขียนไว้ด้านหน้าใบอนุญาตหรือไม่ปฏิบัติตามข้อบังคับนี้ กรุงเทพมหานครจะรับใบอนุญาตนั้นเสียทันที และเงินค่าใช้สอยที่สวทยานจะไม่นำให้
- (๖) ใบอนุญาตนี้ใช้ได้เฉพาะกิจการที่ขออนุญาต และมีกำหนดเวลาที่กล่าวไว้ในด้านหน้า ใบอนุญาตเท่านั้น
- (๗) ผู้ขออนุญาตจะต้องเป็นผู้รับผิดชอบการกระทำในกิจการ ที่ขออนุญาตนี้ทุกประการ จะอ้างบุคคลอื่นเป็นผู้รับผิดชอบแทนมิได้
- (๘) เมื่อกรุงเทพมหานครจะให้เลิกกิจการที่ขออนุญาตนี้ด้วยเหตุใด เมื่อใดผู้ขออนุญาต จะเลิกกิจการที่ทำงานที่โดย ไม่เรียกร้องค่าเสียหายอย่างหนึ่งอย่างใด และที่จะปฏิบัติตามข้อบังคับนี้ทุกประการ
- (๙) ผู้ขออนุญาตยินยอมชำระเงินตามระเบียบของกรุงเทพมหานคร



เงื่อนไขท้ายหนังสืออนุญาตเพื่อต่อขยายน้ำ เลขที่ ๑๐๐/๒๕๕๕ ลงวันที่ ๒๒ พฤษภาคม ๒๕๕๕  
ราย บริษัท ที เอราวัน อรัญ จำกัด (มหาชน) โดย นายอภิชาต มงโศกุลสิน

๑. ให้ดำเนินการก่อสร้างต่อขยายน้ำต่อเชื่อมกับต่อขยายน้ำสาธารณะ ตามแบบมาตรฐาน  
ท.๖๐/๒๕ และ ท.๑๒๐/๒๕ ของกรุงเทพมหานคร
๒. ให้เชื่อมต่อขยายน้ำเข้ากับบ่อพักต่อขยายน้ำสาธารณะเท่านั้น
๓. กรณีบ่อพักสาธารณะห่างจากจุดเชื่อมต่อให้สร้างบ่อพักตามขนาดบ่อพักสาธารณะเดิม
๔. การจัดซ่อมบ่อพักให้ครบถ้วนภายในบ่อพักให้เรียบร้อยอยู่ตามสภาพเดิม
๕. สิ่งก่อสร้างอื่น ๆ ที่เสียหายอันเกิดจากการดำเนินการของผู้ขออนุญาต ต้องดำเนินการซ่อมให้  
เรียบร้อยตามเดิม
๖. หากมีความจำเป็นต้องปิดกั้นน้ำในต่อขยายน้ำเพื่อก่อสร้าง ให้ให้กระสอบทรายในการกั้น  
เท่านั้น และผู้ขออนุญาตจะต้องมีทางระบายน้ำชั่วคราวให้น้ำในต่อขยายน้ำไหลได้ตามปกติไม่ให้เป็นอุปสรรค  
ต่อการระบายน้ำ เมื่อดำเนินการเสร็จแล้วต้องนำกระสอบทรายและสิ่งกีดขวางต่อขยายน้ำออกให้หมดมิให้  
มีอุปสรรคต่อการระบายน้ำ
๗. กรณีเกิดความเสียหายเนื่องจากการขุดทางเท้า และทุบหรือบ่อพักเพื่อเชื่อมต่อขยายน้ำทั้ง  
ไม่ว่ากรณีใด ๆ ทั้งสิ้น ทางผู้ขออนุญาตจะต้องรับผิดชอบทั้งหมด
๘. ให้จัดซ่อมผิวทางเท้าตามแบบ มท.-๑๒
๙. เมื่อดำเนินการแล้วเสร็จสิ่งก่อสร้างเหล่านั้นจะต้องตกเป็นของกรุงเทพมหานคร และ  
กรุงเทพมหานครจะทำการปรับปรุงหรือถอนตามที่เห็นสมควรอย่างไรก็ได้ ผู้ขออนุญาตจะเรียกร้องค่า  
เสียหายใด ๆ จากกรุงเทพมหานครไม่ได้
๑๐. หนังสืออนุญาตนี้ผู้ขออนุญาตจะต้องปฏิบัติตามเงื่อนไขของกรุงเทพมหานครทุกประการ  
มีกำหนด ๓๖๕ วัน
๑๑. ก่อนลงมือดำเนินการก่อสร้างให้ผู้ขออนุญาตติดต่อแจ้งให้กองระบบต่อขยายน้ำ สำนักการ  
ระบายน้ำ ทราบก่อนดำเนินการก่อสร้าง และหลังดำเนินการก่อสร้างแล้วเสร็จ เพื่อจะได้จัดส่งเจ้าหน้าที่เข้า  
ตรวจสอบให้เป็นไปตามเงื่อนไข โทร.๐ ๒๒๔๗ ๙๓๒๒

(ลงชื่อ) .....ผู้อนุญาต  
(นายอภิชาต มงโศกุลสิน)  
(นายอภิชาต มงโศกุลสิน)  
(นายอภิชาต มงโศกุลสิน)  
(ลงชื่อ) .....ผู้ขออนุญาต  
(นายอภิชาต มงโศกุลสิน)