



รายงานผลการปฏิบัติตามเงื่อนไขของมาตรการป้องกันและแก้ไข
ผลกระทบสิ่งแวดล้อม และมาตรการติดตามตรวจสอบคุณภาพสิ่งแวดล้อม
ระหว่างดำเนินการประจำเดือน มกราคม - มิถุนายน 2566
โครงการ เอกสิน คอนโดมิเนียม อาคาร ดี



นิติบุคคลอาคารชุด เอกสิน คอนโดมิเนียม
33/219 ซ.งามวงศ์วาน 23 ถ.งามวงศ์วาน ต.บางเขน อ.เมือง จ.นนทบุรี 11000

เจ้าของโครงการ บริษัท เอกสิน การ์เด็นโฮม จำกัด
บริหารงานโดย บริษัท วิลด์คอน เมเนจเม้นท์ จำกัด
เลขที่ 34/449 ชั้น 19 หมู่ 4 อาคารสายลมคอนโดเทล ถ.เทพารักษ์ ต.เทพารักษ์
อ.เมืองสมุทรปราการ จ.สมุทรปราการ 10270
โทร. 02-002-9266, 02-002-9267 | แฟกซ์ 02-002-9269

สารบัญ

เรื่อง

บทที่ 1 บทนำ

- 1.1 รายละเอียดโครงการโดยสังเขป
- 1.2 กิจกรรมภายในโครงการ
- 1.3 ความเป็นมาในการจัดทำรายงาน

บทที่ 2 ผลการปฏิบัติตามมาตรการป้องกัน และแก้ไขผลกระทบสิ่งแวดล้อมและมาตรการติดตามตรวจสอบคุณภาพสิ่งแวดล้อม

- 2.1 มาตรการป้องกันและแก้ไขผลกระทบสิ่งแวดล้อม ระยะเปิดดำเนินการ
- 2.2 มาตรการติดตามตรวจสอบผลกระทบสิ่งแวดล้อมในระยะเปิดดำเนินการ

บทที่ 3 ผลการติดตามตรวจสอบคุณภาพสิ่งแวดล้อม

- 3.1 วิธีการตรวจวัดคุณภาพสิ่งแวดล้อม
- 3.2 ผลการตรวจวัดคุณภาพสิ่งแวดล้อม

บทที่ 4 ผลการติดตามคุณภาพสิ่งแวดล้อม

- 4.1 สรุปผลการปฏิบัติตามมาตรการป้องกันและแก้ไขผลกระทบสิ่งแวดล้อม
- 4.2 สรุปผลการปฏิบัติตามมาตรการติดตามตรวจสอบผลกระทบสิ่งแวดล้อม

ภาคผนวก 1 แบบบันทึกรายละเอียดของสถิติและข้อมูลซึ่งแสดงผลของระบบบำบัดน้ำเสีย

ภาคผนวก 2 เอกสารตรวจเช็คระบบป้องกันอัคคีภัยและเตือนภัย

ภาคผนวก 3 รายงานการใช้ระบบไฟฟ้า และประปาประจำวัน

ภาคผนวก 4 การทำความสะอาดถังเก็บน้ำต่าง ๆ ของโครงการ

ภาคผนวก 5 พื้นที่สีเขียว และงานดูแลสวน

ภาคผนวก 6 ป้ายสัญลักษณ์ต่าง ๆ

ภาคผนวก 7 ความสะอาด และการกำจัดขยะมูลฝอย

ภาคผนวก 8 กิจกรรมซ้อมหนีไฟ และสภาพเศรษฐกิจและสังคม

ภาคผนวก 9 การตรวจสอบอาคาร และการซ่อมบำรุงรักษาอาคาร

ภาคผนวก 10 ผลการติดตามตรวจวัดคุณภาพสิ่งแวดล้อม

ภาคผนวก 11 มาตรฐานควบคุมการระบายน้ำทิ้งจากอาคารบางประเภทและบางขนาด

ภาคผนวก 12 เอกสารสำคัญนิติบุคคลฯ

ภาคผนวก 13 หนังสือนำส่งรายงานผลการปฏิบัติตามมาตรการลดผลกระทบสิ่งแวดล้อมและติดตามการตรวจสอบคุณภาพสิ่งแวดล้อมระหว่างดำเนินการ ประจำปีเดือนกรกฎาคม - ธันวาคม 65

ภาคผนวก 14 หนังสือเห็นชอบ

ภาคผนวก 15 ผลการปฏิบัติตามมาตรการป้องกัน และแก้ไขผลกระทบ สิ่งแวดล้อมและมาตรการติดตามตรวจสอบคุณภาพสิ่งแวดล้อมระหว่างดำเนินการ

แบบ ตค.1

โครงการ เอกสิน คอนโดมิเนียม อาคารดี

หนังสือรับรองการจัดทำรายงานผลการปฏิบัติตามมาตรฐานการป้องกันและ
แก้ไขผลกระทบสิ่งแวดล้อมและมาตรการติดตามตรวจสอบคุณภาพสิ่งแวดล้อม
โครงการ เอกสิน คอนโดมิเนียม อาคารดี
ประจำเดือน มกราคม - มิถุนายน 2566

วันที่ 5 กรกฎาคม 2566

หนังสือรับรองฉบับนี้ขอรับรองว่า นิติบุคคลอาคารชุดเอกสิน คอนโดมิเนียม โดย บริษัท วิลด์คอน
เมเนจเม้นท์ จำกัด เป็นผู้จัดทำรายงาน ผลการปฏิบัติตามมาตรฐานการป้องกันและแก้ไขผลกระทบสิ่งแวดล้อม
และมาตรการติดตามตรวจสอบคุณภาพสิ่งแวดล้อม โครงการ เอกสิน คอนโดมิเนียม อาคารดี ประจำเดือน
มกราคม - มิถุนายน 2566 โดยมีคณะผู้จัดทำรายงาน ดังต่อไปนี้

ผู้จัดทำรายงาน	ตำแหน่ง
นายอุทัย ฝะอบเหล็ก	ช่างประจำอาคาร
นางสาวทัศนีย์ จันทร์สง่า	ผู้จัดการอาคาร

ผู้จัดการนิติลงนาม

ลงชื่อผู้ลงนาม

นายธนภฤต กล้าแข็ง เป็นผู้กระทำการแทน

ในฐานะผู้จัดการนิติบุคคลอาคารชุด เอกสิน คอนโดมิเนียม

โครงการ เอกสิน คอนโดมิเนียม อาคารดี

รายงานผลการปฏิบัติตามมาตรการป้องกันและแก้ไขผลกระทบสิ่งแวดล้อม
และมาตรการติดตามตรวจสอบผลกระทบสิ่งแวดล้อม

โครงการ เอกสิน คอนโดมิเนียม อาคารดี

1. ชื่อโครงการ : โครงการเอกสิน คอนโดมิเนียม อาคารดี
: Akesin ConDominium
 2. สถานที่ตั้ง : ซอยงามวงศ์วาน 23 ตำบลบางเขน อำเภอเมือง จังหวัดนนทบุรี
 3. เจ้าของโครงการ : บริษัท เอกสิน การ์เด็นโฮม จำกัด
 4. สถานที่ติดต่อ : เลขที่ 33/219 ซอยงามวงศ์วาน 23 ตำบลบางเขน อำเภอเมือง จังหวัดนนทบุรี
 - โทรศัพท์ : 02-580-9868
 - โทรสาร : 02-580-9868
 - E-mail : Akesin_d@hotmail.com
 5. จัดทำโดย : บริษัท วิลล์คอน แมเนจเม้นท์ จำกัด
 6. โครงการได้รับความเห็นชอบในรายงานการประเมินผลกระทบสิ่งแวดล้อม เมื่อวันที่ 20 กุมภาพันธ์ 2550
ตามหนังสือที่ ทส.1009/1709
 7. โครงการได้นำเสนอรายงานผลการปฏิบัติตามมาตรการ ครั้งสุดท้าย เมื่อวันที่ 5 มกราคม 2566
ฉบับประจำเดือนกรกฎาคม - ธันวาคม 2565
 8. รายละเอียดโครงการ
 - ประเภทโครงการ : อาคารอยู่อาศัยรวม (อาคารชุด)
 - ขนาดพื้นที่โครงการ : 1 ไร่ 3 งาน 31 ตารางวา
 - กิจกรรมในโครงการ
- การใช้น้ำ : การประปานครหลวง สาขานนนทบุรี
- การใช้ไฟ : การไฟฟ้านครหลวง เขตนนทบุรี
- การจัดการขยะมูลฝอย : เทศบาลนครนนทบุรี

หนังสือรับรองการจัดทำรายงานผลการปฏิบัติตามมาตรการป้องกันและแก้ไข
ผลกระทบสิ่งแวดล้อม และมาตรการติดตามตรวจสอบคุณภาพสิ่งแวดล้อม
ด้านโครงการที่พักอาศัยบริการชุมชนและสถานที่พักตากอากาศ

ชื่อโครงการ	โครงการ เอกสิน คอนโดมิเนียม อาคารดี
สถานที่ตั้งโครงการ	33/219 หมู่ 2 ถนนงามวงศ์วาน ตำบลบางเขน อำเภอเมือง จังหวัดนนทบุรี 11000
เจ้าของโครงการ	บริษัท เอกสิน การ์เด็นโฮม จำกัด
ที่อยู่เจ้าของโครงการ	สำนักงานตั้งอยู่เลขที่ 83/5-8 หมู่ 2 ถนนงามวงศ์วาน ตำบลบางเขน อำเภอเมือง จังหวัดนนทบุรี 11000

บทนำ



1.1 รายละเอียดโครงการ

1. ชื่อโครงการ เอกสิน คอนโดมิเนียม อาคารดี
2. สถานที่ตั้งโครงการ 33/219 ซ.งามวงศ์วาน 23 ถ.งามวงศ์วาน ต.บางเขน อ.เมือง
จ.นนทบุรี 11000
3. ชื่อเจ้าของโครงการ บริษัท เอกสิน การ์เด็น โฮม จำกัด
4. จัดทำโดย บริษัท วิลล์คอน แมเนจเม้นท์ จำกัด
5. โครงการผ่านการพิจารณาของคณะกรรมการผู้ชำนาญการ เมื่อวันที่ 2 มีนาคม 2550
6. รายละเอียดโครงการในปัจจุบัน:

ประเภทโครงการ	บริการชุมชน และที่พักอาศัย – อาคารพักอาศัย
พื้นที่โครงการ	มีอาณาเขตติดต่อดังนี้ ทิศเหนือ ติดต่อกับ บริษัท ไนซ์แอฟพาแรล จำกัด ทิศใต้ ติดต่อกับ ร้านรุ่งดำรงการค้าช่าง ทิศตะวันออก ติดต่อกับ บริษัท ท็อปทริปปิ่ลส์ไนล์ ทิศตะวันตก ติดต่อกับ ทางด่วนงามวงศ์วาน

แผนที่แสดงที่ตั้งของโครงการ

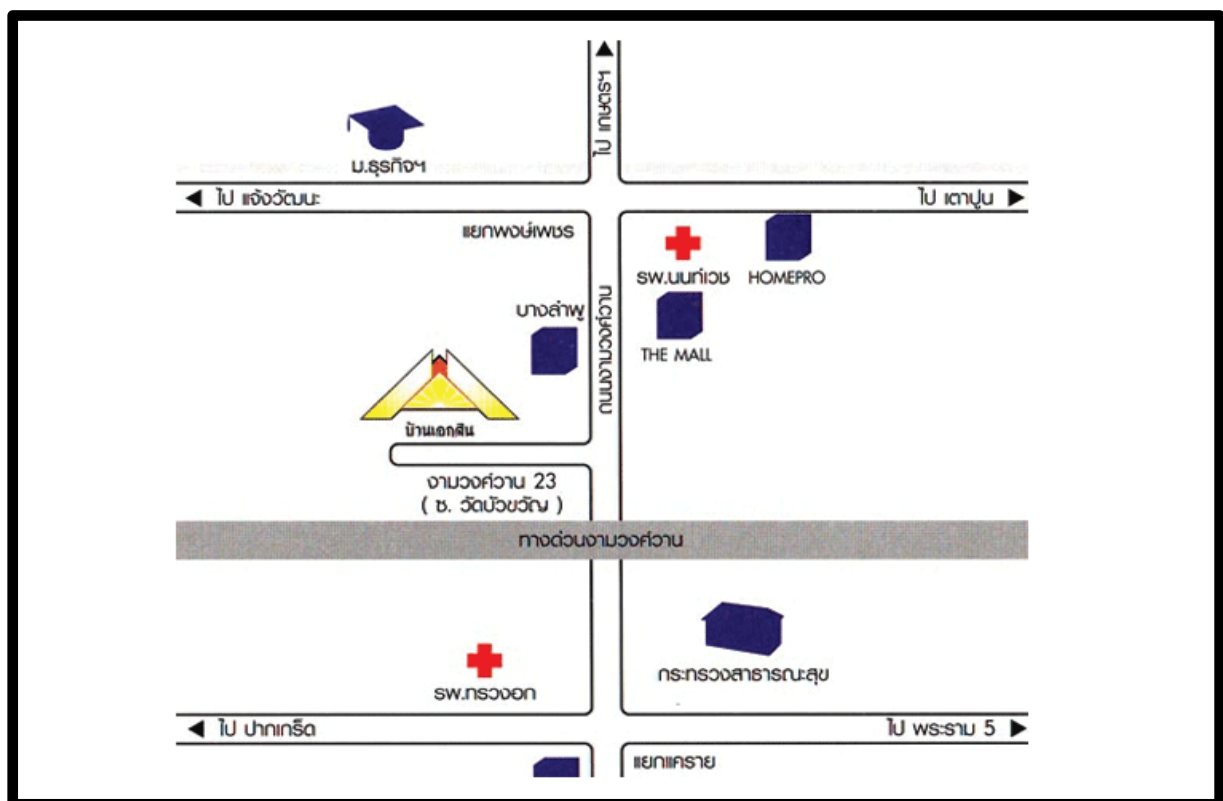
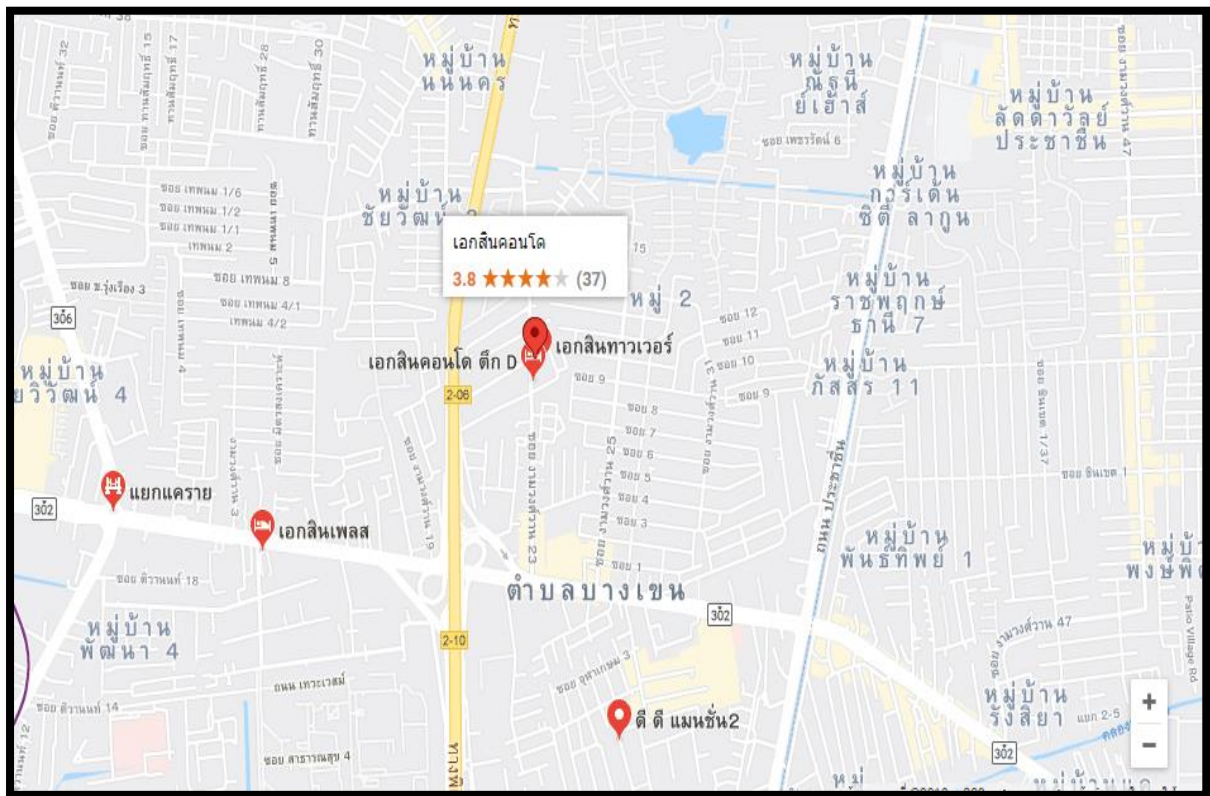

ตารางที่ 1 กิจกรรมภายในโครงการ

รายละเอียดที่กำหนดในรายงาน EIA	รายละเอียดในปัจจุบัน
<p>1. ลักษณะและรายละเอียดโครงการ</p> <p>พื้นที่โครงการ 1 -3- 31 ไร่ ประกอบด้วยอาคารชุดพักอาศัย 8 ชั้น 1 อาคาร ประกอบด้วยห้องชุดทั้งหมด 189 ห้องชุด ร้านค้า 4 ร้าน</p>	<p>1. ลักษณะและรายละเอียดโครงการ</p> <p>- ขนาดพื้นที่โครงการ 1 -3-31 ไร่ ประกอบด้วยอาคารชุดพักอาศัย 8 ชั้น 1 อาคาร ประกอบด้วยห้องชุดทั้งหมด 189 ห้องชุด ร้านค้า 4 ร้าน โดยปัจจุบันมีการเข้าพักอาศัยแล้วจำนวน 68 ห้องชุดคิดเป็นร้อยละ 68</p>
<p>2. แหล่งน้ำใช้</p> <p>รับน้ำจากการประปานครหลวงสาขาประชาชื่น โดยมีการใช้น้ำประมาณ 135.8 ลบ.ม./วัน</p>	<p>2. แหล่งน้ำใช้</p> <p>- รับน้ำจากการประปานครหลวง สาขาประชาชื่น ปริมาณการใช้ในปัจจุบันประมาณ 135.8 ลบ.ม./ วัน</p> <p>- มีถังเก็บน้ำชั้นใต้ดิน มีความจุ 140 ลบ.ม.</p> <p>- มีถังเก็บน้ำชั้นดาดฟ้า ความจุ 60 ลบ.ม.</p> <p>- รวมปริมาณน้ำสำรองเพื่ออุปโภค-บริโภค 190 ลบ.ม.</p>
<p>3. ระบบบำบัดน้ำเสีย</p> <p>ระบบบำบัดน้ำเสียรวมแบบ Activated Sludge น้ำหลังผ่านการบำบัดระบายลงท่อระบายน้ำสาธารณะ</p>	<p>3. ระบบบำบัดน้ำเสีย</p> <p>- ระบบบำบัดน้ำเสียรวมแบบ Activated Sludge น้ำหลังผ่านการบำบัดระบายลงท่อระบายน้ำสาธารณะ</p>
<p>4. การระบายน้ำ</p> <p>ออกแบบให้ระบบระบายน้ำสามารถหน่วงน้ำไว้ในระบบท่อระบายน้ำของโครงการปริมาตร 111 ลบ.ม. และควบคุมอัตราการระบายออกสู่ภายนอก</p>	<p>4. ลักษณะการระบายน้ำ</p> <p>- มีระบบระบายน้ำสามารถหน่วงน้ำไว้ในระบบท่อระบายน้ำของโครงการ และควบคุมอัตราการระบายออกสู่ภายนอก</p>
<p>5. การจัดการขยะ</p> <p>จัดเตรียมภาชนะรองรับรองรับมูลฝอยทั้งหมด 17 ถัง</p> <p>และมูลฝอยแห้งขนาด 7 ถัง ขยะเปียก 7 ถัง ในแต่ละชั้นของอาคาร ตั้งแต่ชั้น 1 – ชั้น 8 และมีการจัดให้มีห้องพักมูลฝอยรวมของอาคารจำนวน 2 ถัง</p>	<p>5. การจัดการขยะ</p> <p>จัดเตรียมภาชนะรองรับรองรับมูลฝอยทั้งหมด 17 ถัง</p> <p>และมูลฝอยแห้งขนาด 7 ถัง ขยะเปียก 7 ถัง ในแต่ละชั้นของอาคาร ตั้งแต่ชั้น 1 – ชั้น 8 และมีการจัดให้มีห้องพักมูลฝอยรวมของอาคารจำนวน 2 ถัง พนักงานทำความสะอาดจะเก็บลงมาชั้นล่างคัดแยกขยะออกไว้นตรงที่จัดไว้ให้ จากนั้นเจ้าหน้าที่เทศบาลจะเข้ามาทำการเก็บทุก ๆ เช้าเวลาประมาณ 04.00 น.</p>

รายละเอียดที่กำหนดในรายงาน EIA	รายละเอียดในปัจจุบัน
6. การจัดการจราจรภายในโครงการ จัดให้มีพื้นที่จอดรถอย่างน้อย 60 คัน จำนวน 60 ช่องจอด	- โครงการได้จัดที่ไว้สำหรับจอดรถสำหรับผู้พักอาศัยในโครงการ ปัจจุบันมีการใช้จำนวนสูงสุด 88 ช่องจอด คิดเป็นร้อยละ 45 จัดให้มีการ ติดตั้งป้ายการจราจรภายในโครงการ พร้อมทั้งจัดให้มี เจ้าหน้าที่รักษาความปลอดภัยช่วยอำนวยความสะดวกการจราจร ภายในโครงการ
7. ระบบบำบัดน้ำเสียและวิธีการควบคุม มลพิษของโครงการ	- แยกระบบระบายน้ำและน้ำเสีย โดยระบบระบายน้ำฝนระบายลง สู่ท่อระบายน้ำสาธารณะ สำหรับน้ำทิ้งจากครัวเรือนจะเข้าสู่ระบบ บำบัดน้ำเสียชนิด Activated Sludge ปัจจุบันระบบบำบัดสามารถ รองรับปริมาณน้ำเสียได้อย่างเพียงพอ ซึ่งน้ำเสียที่ผ่านการบำบัดถูก ปล่อยลงสู่ท่อระบายน้ำสาธารณะ

1.2 ความเป็นมาในการจัดทำรายงาน

การจัดทำรายงานผลการปฏิบัติตามมาตรการป้องกันและแก้ไขผลกระทบสิ่งแวดล้อมและมาตรการติดตามตรวจสอบคุณภาพสิ่งแวดล้อมของโครงการ เอกสินคอนโดมิเนียม จัดทำขึ้นเพื่อติดตามตรวจสอบถึงผลกระทบในด้านต่าง ๆ ที่เกิดขึ้นจากการเปิดดำเนินการโครงการ รวมทั้งให้เป็นไปตามข้อกำหนดในรายงานการวิเคราะห์ผลกระทบสิ่งแวดล้อมของโครงการที่ผ่านการพิจารณาของคณะกรรมการผู้ชำนาญการเมื่อวันที่ 2 มีนาคม 2550 ตามหนังสือที่ EIA 07103/404913D ที่กำหนดให้โครงการต้องจัดส่งรายงานติดตามตรวจสอบฯ 2 ครั้งต่อปีคือภายในเดือนกรกฎาคม (รวบรวมผลการติดตามตรวจสอบของเดือนมกราคมถึงเดือนมิถุนายน) และภายในเดือนมกราคม (รวบรวมผลการติดตามตรวจสอบของเดือนกรกฎาคมถึงธันวาคม ของปีก่อน)

1.3 แผนการดำเนินการตามมาตรการป้องกันและแก้ไขผลกระทบ สิ่งแวดล้อมและมาตรการติดตามตรวจสอบคุณภาพสิ่งแวดล้อมตามที่ระบุไว้ในรายงานการวิเคราะห์ผลกระทบสิ่งแวดล้อม

ในรายงานการวิเคราะห์ผลกระทบสิ่งแวดล้อมกำหนดให้โครงการต้องติดตามตรวจสอบผลกระทบสิ่งแวดล้อมตามดัชนีคุณภาพสิ่งแวดล้อมทั้งหมด 6 ด้าน ได้แก่ คุณภาพน้ำทิ้งจากโครงการ ระบบระบายน้ำ การจัดการขยะมูลฝอยภายในโครงการ ระบบป้องกันอัคคีภัย ระบบสัญญาณเตือนภัย น้ำใช้และการใช้ไฟฟ้า โดยกำหนดให้มีระยะเวลาในการติดตามตรวจสอบคุณภาพสิ่งแวดล้อมต่าง ๆ แตกต่างกันดังนี้

1. ตรวจสอบวิเคราะห์คุณภาพน้ำทิ้งเป็นประจำทุก 6 เดือน
2. ตรวจสอบรอยรั่วซึม หรือรอยแตกหักของท่อระบายน้ำ เดือนละ 1 ครั้ง
3. ตรวจสอบสภาพห้องพักมูลฝอยให้ถูกสุขลักษณะเป็นประจำสัปดาห์ละ 1 ครั้ง
4. ตรวจสอบอุปกรณ์อัคคีภัยให้พร้อมใช้งานอยู่เสมอ
5. ตรวจสอบการรั่วซึมของระบบท่อจ่ายน้ำประปาประจำวัน
6. ตรวจสอบการทำงานของระบบไฟฟ้าในโครงการประจำวัน

บทที่ 2

มาตรการป้องกันและแก้ไขผลกระทบสิ่งแวดล้อมและมาตรการการ
ติดตามตรวจสอบผลกระทบสิ่งแวดล้อมในระยะดำเนินการ

2.1 มาตรการป้องกันและแก้ไขผลกระทบสิ่งแวดล้อม ระยะเปิดดำเนินการ

โครงการ เอกสิน คอนโดมิเนียม อาคารดี ได้ดำเนินการตรวจสอบมาตรการป้องกันและแก้ไขผลกระทบสิ่งแวดล้อม ตามที่เสนอไว้ในรายงาน EIA โดยการตรวจสอบสภาพการก่อสร้างโครงการ ร่วมกับการสัมภาษณ์เจ้าหน้าที่โครงการเพื่อรายงานความก้าวหน้าผลการปฏิบัติตามมาตรการป้องกันและแก้ไขผลกระทบสิ่งแวดล้อม ระหว่างเดือน มกราคม - มิถุนายน พ.ศ. 2566 และเสนอผลการปฏิบัติที่ได้มี การปฏิบัติจริง พร้อมทั้งแสดงรายละเอียดของปัญหาและอุปสรรคในการดำเนินการ และแนวทางการแก้ไขโครงการ และแสดงรูปประกอบการปฏิบัติตามมาตรการ ดังนี้

รายงานผลการปฏิบัติตามเงื่อนไขของการมาตรการป้องกันและแก้ไขผลกระทบสิ่งแวดล้อม

ตารางที่ 2. การติดตามตรวจสอบผลปฏิบัติตามมาตรการป้องกันและแก้ไขผลกระทบสิ่งแวดล้อมในระยะดำเนินการของโครงการ

องค์ประกอบสิ่งแวดล้อม	มาตรการป้องกันและแก้ไขผลกระทบสิ่งแวดล้อม	สิ่งที่ได้ปฏิบัติตามมาตรการ	ปัญหาอุปสรรคและแนวทาง	เอกสารอ้างอิง
1. ทรัพยากรสิ่งแวดล้อมทางกายภาพ				
1.1 ลักษณะภูมิประเทศ				
พื้นที่โครงการ ตั้งอยู่ตำบลบางเขน อำเภอเมืองนนทบุรี จังหวัดนนทบุรี	โครงการจัดให้มีพื้นที่สีเขียวขนาดพื้นที่ 712 ตารางเมตร โดยปลูกพันธุ์ไม้ยืน	โครงการจัดให้มีพื้นที่สีเขียวขนาดพื้นที่ 712 ตารางเมตร โดยปลูกพันธุ์ไม้ยืน		ภาพที่ 9
พื้นที่ส่วนใหญ่ของจังหวัดนนทบุรีเป็นราบลุ่ม มีคลองทั้งที่เกิดตามธรรมชาติ	ต้นไม้พุ่ม เพื่อสร้างทัศนียภาพและบดบังอาคาร ได้บางส่วนทั้งนี้เมื่อต้นไม้มีขนาด	ต้นไม้พุ่ม เพื่อสร้างทัศนียภาพและบดบังอาคาร ได้บางส่วนทั้งนี้เมื่อต้นไม้มีขนาด		
และที่ขุดขึ้นเองเป็นจำนวนมากแต่เดิมมีพื้นที่เหมาะแก่การเกษตรกรรมเป็น	โคกขึ้นจะช่วยเพิ่มความสวยงามและความร่มรื่นให้กับผู้พักอาศัยในโครงการได้	โคกขึ้นจะช่วยเพิ่มความสวยงามและความร่มรื่นให้กับผู้พักอาศัยในโครงการได้		
ส่วนใหญ่ แต่เนื่องจากมรการขยายตัวทางด้านอุตสาหกรรมและธุรกิจจาก	ทางหนึ่ง	ทางหนึ่ง		
กรุงเทพฯ ทำให้มีการจัดสรรพื้นที่เพื่อก่อสร้างอาคารที่อยู่อาศัยและ โรงงาน				
อุตสาหกรรมและธุรกิจเพิ่มขึ้น การใช้ประโยชน์ที่ดินจึงเปลี่ยนแปลงไปเป็น				
สภาพชุมชนหนาแน่นขึ้น				
1.2 ลักษณะภูมิอากาศและคุณภาพอากาศ				
ลักษณะภูมิอากาศของนนทบุรีอยู่ภายใต้อิทธิพลของระบบลมสำคัญที่พัดตาม	(1) ควบคุมความเร็วของรถภายใน โครงการ เช่น บ้ายจำกัดความเร็วส่วนบุคคล	(1) โครงการควบคุมความเร็วของรถภายใน โครงการ เช่น บ้ายจำกัดความเร็วส่วนบุคคล		ภาพที่ 8
ฤดูกาล จากข้อมูลสภาพภูมิอากาศในคาบ 30 ปี (พ.ศ. 2514-2543) พบความดัน	เพื่อลดความเร็ว เพื่อไม่ให้เกิดการฟุ้งกระจายของฝุ่นละอองบนพื้นผิวถนน	เพื่อลดความเร็ว เพื่อไม่ให้เกิดการฟุ้งกระจายของฝุ่นละอองบนพื้นผิวถนน		
บรรยากาศเฉลี่ยตลอดปีมีค่า 1,009.49 มิลลิบาร์ อุณหภูมิเฉลี่ยตลอดปี	(2) หมั่นทำความสะอาดบริเวณถนน พื้นที่ส่วนกลาง โดยอาจจะฉีดล้างถนนเป็น	(2) โครงการหมั่นทำความสะอาดบริเวณถนน พื้นที่ส่วนกลาง โดยอาจจะฉีดล้าง		ภาพที่ 8
เท่ากับ 28.1 องศาเซลเซียส ความชื้นสัมพัทธ์เฉลี่ยตลอดปีร้อยละ 73 ปริมาณ	ครั้งคราว	ถนนเป็นครั้งคราว		
ฝนตกเฉลี่ยตลอดปีเท่ากับ 1,227.5 มิลลิเมตร	(3) ประชาสัมพันธ์ไม่ให้มีการติดเครื่องยนต์ขณะจอดรถยนต์ภายใน โครงการ	(3) โครงการประชาสัมพันธ์ไม่ให้มีการติดเครื่องยนต์ขณะจอดรถยนต์ภายใน โครงการ		ภาพที่ 1 , 2
	– มาตรการลดการสะสมตัวของ CO	– มาตรการลดการสะสมตัวของ CO		
	(1) เพื่อลดการเผาผลาญเชื้อเพลิงและลดอัตราการระบายนพิษ(CO) จากรถยนต์	(1) โครงการเพื่อลดการเผาผลาญเชื้อเพลิงและลดอัตราการระบายนพิษ(CO) จาก		
	กำหนดให้มีป้ายเตือนเพื่อให้รถยนต์ที่เข้ามาจอดในที่จอดรถภายในอาคาร	รถยนต์กำหนดให้มีป้ายเตือนเพื่อให้รถยนต์ที่เข้ามาจอดในที่จอดรถภายในอาคาร		
	โครงการดับเครื่องยนต์ทุกครั้งที่มีรถเข้ามาจอด	โครงการดับเครื่องยนต์ทุกครั้งที่มีรถเข้ามาจอด		
	(2) จัดพื้นที่สีเขียวบริเวณพื้นที่ว่างภายในที่จอดรถยนต์ เพื่อช่วยป้องกันมลพิษ	(2) โครงการจัดพื้นที่สีเขียวบริเวณพื้นที่ว่างภายในที่จอดรถยนต์ เพื่อช่วยป้องกันมลพิษ		
	(CO) ที่อาจส่งผลกระทบต่อผู้พักอาศัยภายในอาคาร	(CO) ที่อาจส่งผลกระทบต่อผู้พักอาศัยภายในอาคาร		
1.3 เสียงและความสั่นสะเทือน				
1.4 น้ำผิวดิน				
จากการสำรวจรอบพื้นที่โครงการรัศมี 1 กิโลเมตร ไม่พบว่ามีแหล่งน้ำผิวดิน	– ติดตั้งระบบบำบัดน้ำเสียแบบรวมส่วนเกราะ ส่วนกรองและส่วนเติมอากาศ	– โครงการติดตั้งระบบบำบัดน้ำเสียแบบรวมส่วนเกราะ ส่วนกรองและส่วนเติมอากาศ		บทที่ 3
ที่สำคัญ	สามารถรองรับน้ำเสียในแต่ละส่วนของอาคารได้อย่างเพียงพอปริมาณ	สามารถรองรับน้ำเสียในแต่ละส่วนของอาคารได้อย่างเพียงพอปริมาณ		
	110.6 ลบ.ม./วัน และมีองค์ประกอบครบถ้วนตามที่ออกแบบไว้	110.6 ลบ.ม./วัน และมีองค์ประกอบครบถ้วนตามที่ออกแบบไว้		
	– ควบคุมคุณภาพน้ำทิ้งหลังผ่านการบำบัดให้คุณภาพอยู่ในมาตรฐานน้ำทิ้งจาก	– โครงการควบคุมคุณภาพน้ำทิ้งหลังผ่านการบำบัดให้คุณภาพอยู่ในมาตรฐานน้ำทิ้งจาก		ภาพที่ 7
	อาคารประเภท ข. ตามประกาศกระทรวงวิทยาศาสตร์ เทคโนโลยีและ	อาคารประเภท ข. ตามประกาศกระทรวงวิทยาศาสตร์ เทคโนโลยีและ		
	สิ่งแวดล้อม เรื่องกำหนดมาตรฐานควบคุมการระบายน้ำจากอาคาร พ.ศ.2537	สิ่งแวดล้อม เรื่องกำหนดมาตรฐานควบคุมการระบายน้ำจากอาคาร พ.ศ.2537		
	และกฎกระทรวง ฉบับที่ 51 (พ.ศ.2541) เรื่องกำหนดมาตรฐานการระบายน้ำ	และกฎกระทรวง ฉบับที่ 51 (พ.ศ.2541) เรื่องกำหนดมาตรฐานการระบายน้ำ		
	ทิ้งจากอาคาร ตามกฎหมายควบคุมอาคาร อาทิค่าบีโอดีไม่เกิน 30 มิลลิกรัม/	ทิ้งจากอาคาร ตามกฎหมายควบคุมอาคาร อาทิค่าบีโอดีไม่เกิน 30 มิลลิกรัม/		
	ลิตร ค่าสารแขวนลอย ไม่เกิน 40 มิลลิกรัม/ลิตร ค่าน้ำมันและไขมัน ไม่เกิน	ลิตร ค่าสารแขวนลอย ไม่เกิน 40 มิลลิกรัม/ลิตร ค่าน้ำมันและไขมัน ไม่เกิน		
	20 มิลลิกรัม/ลิตร จัดให้มีเจ้าหน้าที่เทคนิคดูแลการเดินระบบบำบัดน้ำเสียให้	20 มิลลิกรัม/ลิตร จัดให้มีเจ้าหน้าที่เทคนิคดูแลการเดินระบบบำบัดน้ำเสียให้		
	มีประสิทธิภาพอยู่เสมอ	มีประสิทธิภาพอยู่เสมอ		

รายงานผลการปฏิบัติตามเงื่อนไขของการมาตรการป้องกันและแก้ไขผลกระทบสิ่งแวดล้อม

ตารางที่ 2. การติดตามตรวจสอบผลการปฏิบัติตามมาตรการป้องกันและแก้ไขผลกระทบสิ่งแวดล้อมในระยะดำเนินการของโครงการ

องค์ประกอบสิ่งแวดล้อม	มาตรการป้องกันและแก้ไขผลกระทบสิ่งแวดล้อม	สิ่งที่ได้ปฏิบัติตามมาตรการ	ปัญหาอุปสรรคและแนวทาง	เอกสารอ้างอิง
2. ทรัพยากรชีวภาพ				
พื้นที่โครงการตั้งอยู่บริเวณถนนจางมวส์ถ่าน23 ซึ่งจัดเป็นพื้นที่ข่านพัฒนา	ปฏิบัติตามมาตรการป้องกันและแก้ไขผลกระทบสิ่งแวดล้อมด้านทรัพยากรกายภาพ	โครงการปฏิบัติตามมาตรการป้องกันและแก้ไขผลกระทบสิ่งแวดล้อมด้านทรัพยากร		บทที่ 3
ด้านที่พืก่อศัยเป็นส่วนใหญ่ โดยมีอาศารพืก่อศัยและอาศารพามาชยกรรม	และคุณค่าการใช้ประโยชน์ของมนุษย์อย่างเคร่งครัด	กายภาพและคุณค่าการใช้ประโยชน์ของมนุษย์อย่างเคร่งครัด		
อยู่ทั่วบริเวณและมีระบบสาธาณูปโภคพื้นฐานอย่างเพียบพร้อม ดังนั้นจึง				
ไม่มีทรัพยากรป่าไม้และแหล่งน้ำที่สำคัญทางด้านนิเวศวิทยา				
3. คุณค่าการใช้ประโยชน์ของมนุษย์				
3.1 สิ่งอำนวยความสะดวกขั้นพื้นฐาน				
(1) การใช้น้ำ				
พื้นที่โครงการและบริเวณพื้นที่ศึกษาจะมีการใช้น้ำประปาเป็นหลักในการ				
อุปโภค-บริโภครวมทั้งกิจกรรมต่างๆสำหรับน้ำประปาซึ่งเป็นแหล่งน้ำใช้				
หลักของชุมชนอยู่ในพื้นที่ความรับผิดชอบการประปานครหลวง				
สาขานนทบุรี ซึ่งมีพื้นที่รับผิดชอบ 94 ตร.กม. และพื้นที่ให้บริการ 77 ตร.กม.				
ผู้ใช้น้ำทั้งสิ้น 102,123 ราย มีปริมาณน้ำผลิตจ่าย 72.73 ล้านลบ.ม./ปี				
มีปริมาณน้ำจำหน่าย 52.22 ล้านลบ.ม./ปี				
(2) การใช้ไฟฟ้า	(1) จัดให้มีหน้าที่คอยดูแลรักษาระบบเส้นท่อประปาให้อยู่ในสภาพดีอยู่เสมอ	(1) โครงการจัดให้มีหน้าที่คอยดูแลรักษาระบบเส้นท่อประปาให้อยู่ในสภาพดีอยู่เสมอ		ภาคผนวก 4
การแจกจ่ายกระแสไฟฟ้าในเขตกรุงเทพฯและปริมณฑล(รวมพื้นที่โครงการ)	หากพบว่าชำรุดเสียหายให้ทำการซ่อมแซมทันที	หากพบว่าชำรุดเสียหายให้ทำการซ่อมแซมทันที		
อยู่ในความรับผิดชอบควบคุมดูแลของการไฟฟ้านครหลวง ซึ่งปัจจุบันมี	(2) ประชาสัมพันธ์ให้ผู้พักอาศัยภายในอาคารโครงการให้ใช้น้ำอย่างประหยัด	(2) โครงการประชาสัมพันธ์ให้ผู้พักอาศัยภายในอาคารโครงการให้ใช้น้ำอย่างประหยัด		ภาคผนวก 9
พื้นที่ในเขตจำหน่ายไฟฟ้ารวม 3,192 ตารางกิโลเมตรปัจจุบัน	(3) โครงการมีการสำรองน้ำใช้ไว้ทั้งสิ้น 220 ลูกบาศก์เมตร ซึ่งสามารถสำรองน้ำ	(3) โครงการมีการสำรองน้ำใช้ไว้ทั้งสิ้น 220 ลูกบาศก์เมตร ซึ่งสามารถสำรองน้ำ		ภาคผนวก4
การไฟฟ้านครหลวงสามารถจ่ายไฟฟ้าได้ครอบคลุมพื้นที่กรุงเทพมหานคร	ไว้ใช้กรณีประปาขัดข้องไม่น้อยกว่า 1 วัน	ไว้ใช้กรณีประปาขัดข้องไม่น้อยกว่า 1 วัน		
จังหวัดนนทบุรี และจังหวัดสมุทรปราการ				
(3) การจัดการมูลฝอย	- รวบรวมมูลฝอยที่เกิดขึ้นใส่ไว้ในพลาสติกสีดํ(ถุงดำ)มัดปิดปากถุงก่อนนำไป	- โครงการรวบรวมมูลฝอยที่เกิดขึ้นใส่ไว้ในพลาสติกสีดํ(ถุงดำ)มัดปิดปากถุงก่อนนำไป		คผนวก 7
พื้นที่โครงการอยู่ในเขตพื้นที่รับผิดชอบการเก็บขนมูลฝอยของเทศบาลนคร	รวบรวมไว้ในห้องเก็บมูลฝอยบริเวณด้านข้างของโครงการด้านที่ติดกับถนน	รวบรวมไว้ในห้องเก็บมูลฝอยบริเวณด้านข้างของโครงการด้านที่ติดกับถนน		
นนทบุรี ซึ่งมีหน้าที่ความรับผิดชอบ โดยการจัดสรรให้มีเจ้าหน้าที่รักษา	ขยะ6 ขนาดความจุ 24 ลูกบาศก์เมตร จำนวน 1 แห่ง เพื่อรองรับมูลฝอยจาก	ขยะ6 ขนาดความจุ 24 ลูกบาศก์เมตร จำนวน 1 แห่ง เพื่อรองรับมูลฝอยจาก		
ความสะอาดทำหน้าที่กวาดถนนด้วยแรงงานคนเก็บขนมูลฝอยจากอาคาร	โครงการทั้งหมด ก่อนที่เทศบาลนครนนทบุรีจะมารับไปกำจัดต่อไป ภายใน	โครงการทั้งหมด ก่อนที่เทศบาลนครนนทบุรีจะมารับไปกำจัดต่อไป ภายใน		
บ้านเรือน ตลาด สถานที่ประกอบ การค้า โรงงานอุตสาหกรรม และมูลฝอย	ห้องพักมูลฝอยของโครงการได้จัดเตรียมถังรองรับมูลฝอย จำนวน 4 ถัง ขนาด	ห้องพักมูลฝอยของโครงการได้จัดเตรียมถังรองรับมูลฝอย จำนวน 4 ถัง ขนาด		
ที่ตกค้างตามที่สาธารณะที่อยู่ในพื้นที่ของเทศบาลทั้งหมด แล้วนำไปกำจัด	200 ลิตร โดยแบ่งเป็น ถังรองรับมูลฝอยอันตราย 1 ถัง ถังรองรับมูลฝอย	200 ลิตร โดยแบ่งเป็น ถังรองรับมูลฝอยอันตราย 1 ถัง ถังรองรับมูลฝอย		
โดยวิธีฝังกลบที่ตำบลคลองขวาง อำเภอไทรน้อย จังหวัดนนทบุรี ขนาดพื้นที่	รีไซเคิล 1 ถัง ถังรองรับมูลฝอยทั่วไป 1 ถัง และถังรองรับมูลฝอยเปียก 1 ถัง	รีไซเคิล 1 ถัง ถังรองรับมูลฝอยทั่วไป 1 ถัง และถังรองรับมูลฝอยเปียก 1 ถัง		
ที่ 123 ไร่	- ประสานงานอย่างใกล้ชิดกับเทศบาลนครนนทบุรีในเรื่องความสามารถใน	- โครงการประสานงานอย่างใกล้ชิดกับเทศบาลนครนนทบุรีในเรื่องความสามารถใน		ภาคผนวก 7
	การเก็บขนมูลฝอยใน โครงการ	การเก็บขนมูลฝอยใน โครงการ		
	- พิจารณาส่งเสริมมาตรการคัดแยกมูลฝอยอย่างจริงจัง	- โครงการพิจารณาส่งเสริมมาตรการคัดแยกมูลฝอยอย่างจริงจัง		ภาคผนวก 7
3.2 การระบายน้ำและป้องกันน้ำท่วม				
- ระบบระบายน้ำ				
การระบายน้ำภายในพื้นที่ศึกษาส่วนใหญ่เป็นระบบระบายน้ำแบบรวม				
โดยมีทั้งท่อกลมและท่อสี่เหลี่ยม โดยท่อจะทำหน้าที่ระบายน้ำฝนและระ				
บายน้ำเสียเพื่อส่งต่อไปยังระบบรวบรวมน้ำเสียและเข้าสู่ระบบบำบัดน้ำเสีย				
การวางท่อระบายน้ำในเขตเทศบาลนครนนทบุรี ประกอบด้วย พื้นที่บริเวณ				
ถนนสามัคคี ถนนวัดบัวขวัญ ซอยบ่อปลาและถนนประชาภิเษณ์ ซอย 2				

รายงานผลการปฏิบัติตามเงื่อนไขของการมาตรการป้องกันและแก้ไขผลกระทบสิ่งแวดล้อม

ตารางที่ 2. การติดตามตรวจสอบผลการปฏิบัติตามมาตรการป้องกันและแก้ไขผลกระทบสิ่งแวดล้อมในระยะดำเนินการของโครงการ

องค์ประกอบสิ่งแวดล้อม		มาตรการป้องกันและแก้ไขผลกระทบสิ่งแวดล้อม	สิ่งที่ได้ปฏิบัติตามมาตรการ	ปัญหาอุปสรรคและแนวทาง	เอกสารอ้างอิง
– ระบบบำบัดน้ำเสีย					
ระบบบำบัดน้ำเสียพื้นที่ประจําบริเวณ เป็นระบบบำบัดน้ำเสียแบบ		– คิดตั้งแaggerดักมูลฝอยบริเวณจุดระบายน้ำเข้าสู่ท่อระบายน้ำและมีการออก	– โครงการติดตั้งแaggerดักมูลฝอยบริเวณจุดระบายน้ำเข้าสู่ท่อระบายน้ำและมีการออก		ภาพที่ 7
ตะกอนเร่ง(Activated Sludge) สามารถรองรับน้ำเสียได้สูงสุด 38,500 ลบ.ม./		ตะแกรงทุกเดือน	ตะแกรงทุกเดือน		
วัน มีสถานีสูบน้ำเสียทั้งหมด 2 สถานี คือ สถานีสูบน้ำเสียประจําบริเวณ 2		– จัดให้มีบ่อน้ำจํานวน 2 บ่อ เพื่อบ่อน้ำความจุรวม 240 ลูกบาศก์เมตร	– โครงการจัดให้มีบ่อน้ำจํานวน 2 บ่อ เพื่อบ่อน้ำความจุรวม 240 ลูกบาศก์เมตร		บทที่ 3
และสถานีสูบน้ำเสียบริเวณ โรงบำบัดน้ำเสีย ประสิทธิภาพการบำบัดน้ำเสีย		(ที่ระดับ) -5.0 ม. เพื่อจะลอบริมาณน้ำฝนในคาบฝนตกครั้งหนึ่ง เมื่อฝนหยุด	(ที่ระดับ) -5.0 ม. เพื่อจะลอบริมาณน้ำฝนในคาบฝนตกครั้งหนึ่ง เมื่อฝนหยุด		
พบว่ามีความสามารถในการบำบัดน้ำเสียในรูป BOD,COD และ SS เท่ากับ		ตกจะทำารสูบน้ำด้วยเครื่องสูบน้ำขนาด 0.012 ลูกบาศก์เมตร/วินาที เพื่อให้บ่อ	ตกจะทำารสูบน้ำด้วยเครื่องสูบน้ำขนาด 0.012 ลูกบาศก์เมตร/วินาที เพื่อให้บ่อ		
ร้อยละ 68.44, 73.52 และ 80.86 ตามลำดับ และผลการวิเคราะห์คุณภาพ		หน้า่งน้ำสามารถรองรับฝนตกในครั้งต่อไปได้	หน้า่งน้ำสามารถรองรับฝนตกในครั้งต่อไปได้		
ของระบบบำบัดน้ำเสียในพื้นที่ประจําบริเวณมีค่า BOD ซึ่งมีค่าเฉลี่ย 8.05		– นำน้ำฝนจากบ่อน้ำจํานวนน้ำใช้ประโยชน์มากที่สุด เช่น รดน้ำต้นไม้ ล้างพื้น	– โครงการนำน้ำฝนจากบ่อน้ำจํานวนน้ำใช้ประโยชน์มากที่สุด เช่น รดน้ำต้นไม้ ล้างพื้น		ภาคผนวก 9
มีอลิกรัม/ลิตร อยู่ในเกณฑ์มาตรฐานควบคุมการระบายน้ำทั้งจากอาคาร		เป็นดิน	เป็นดิน		
ประเภท ก ซึ่งต้องมีค่าไม่เกิน 20 มิลลิกรัม/ลิตร					
3.3 การคมนาคมขนส่ง					
เส้นทางคมนาคมขนส่งที่สำคัญของจังหวัดนนทบุรี คือ ถนน ซึ่งถนน		(1) การควบคุมการจราจรภายในโครงการ	(1) โครงการการควบคุมการจราจรภายในโครงการ		ภาพที่ 1
ภายในจังหวัดนนทบุรี ถนน สายรอง ซอย ตลอดจนทางด่วนพิเศษและมีแนว		1) คิดตั้งป้ายควบคุมความเร็ว บ้ายแสดงทางแยกทุกแห่งและป้ายแสดงทางไป	1) โครงการติดตั้งป้ายควบคุมความเร็ว บ้ายแสดงทางแยกทุกแห่งและป้ายแสดงทางไป		
โครงการระบบขนส่งมวลชนผ่านภายในจังหวัดด้วย		ลานจอดรถ	ลานจอดรถ		
		2) จัดทำเครื่องหมายบนพื้นทางแสดงทิศทางการจราจร	2) โครงการจัดทำเครื่องหมายบนพื้นทางแสดงทิศทางการจราจร		ภาพที่ 8
		3) ใช้ Overhead Signal โดยเฉพาะบริเวณทางเข้า-ออก ลานจอดรถ	3) โครงการใช้ Overhead Signal โดยเฉพาะบริเวณทางเข้า-ออก ลานจอดรถ		ภาพที่ 8
		4) จัดให้มีเจ้าหน้าที่ควบคุมการจราจรบริเวณลานจอดรถและบริเวณทางแยก	4) โครงการจัดให้มีเจ้าหน้าที่ควบคุมการจราจรบริเวณลานจอดรถและบริเวณทางแยก		ภาพที่ 3
		(2) การควบคุมการจราจรบริเวณทางเข้า-ออกที่เชื่อมต่อกับถนนสาธารณะ	(2) โครงการการควบคุมการจราจรบริเวณทางเข้า-ออกที่เชื่อมต่อกับถนนสาธารณะ		ภาพที่ 2
		1) พิจารณาใช้เครื่องควบคุมสัญญาณไฟเตือนบริเวณทางเข้า-ออก	1) โครงการพิจารณาใช้เครื่องควบคุมสัญญาณไฟเตือนบริเวณทางเข้า-ออก		
		2) จัดทำป้ายและเครื่องหมายแสดงทางเข้า-ออก	2) โครงการจัดทำป้ายและเครื่องหมายแสดงทางเข้า-ออก		
		3) จัดให้มีเจ้าหน้าที่ควบคุมการจราจรบริเวณทางเข้า-ออก ตลอดเวลา	3) โครงการจัดให้มีเจ้าหน้าที่ควบคุมการจราจรบริเวณทางเข้า-ออก ตลอดเวลา		
		ทิศทางการเข้า-ออก โครงการและพื้นที่จอดรถยนต์ของโครงการตั้ง	ทิศทางการเข้า-ออก โครงการและพื้นที่จอดรถยนต์ของโครงการตั้ง		
3.4 การใช้ที่ดิน					
สภาพการใช้ประโยชน์ที่ดินในเขตตำบลบางเขน ปัจจุบันได้มีการขยาย		1) ระยะถอยร่นของอาคาร ตามกฎกระทรวงฉบับที่ 55 (พ.ศ.2543) อาคารสูงเกิน	1) โครงการระยะถอยร่นของอาคาร ตามกฎกระทรวงฉบับที่ 55 (พ.ศ.2543) อาคารสูงเกิน		ภาพที่ 1
ตัวของประชาชนเพิ่มขึ้นและเนื่องจากพื้นที่ของตำบลมีอาณาเขตใกล้เคียงกับ		สองชั้นหรือเกิน 8 เมตร ที่ก่อสร้างหรือดัดแปลงใกล้ถนนสาธารณะ ด้านถนน	สองชั้นหรือเกิน 8 เมตร ที่ก่อสร้างหรือดัดแปลงใกล้ถนนสาธารณะ ด้านถนน		
กรุงเทพมหานครส่งผลให้เกิดความต้องการใช้พื้นที่เพิ่มขึ้นจากสภาพพื้นที่		สาธารณะนั้นมีความกว้างน้อยกว่า 10 เมตร ให้เว้นแนวอาคารห่างจากกึ่งกลาง	สาธารณะนั้นมีความกว้างน้อยกว่า 10 เมตร ให้เว้นแนวอาคารห่างจากกึ่งกลาง		
ที่ดินที่มีการตั้งถิ่นฐาน ของผู้มีรายได้ปานกลาง ค่อมเมื่อมีการขยายตัวของ		ถนนสาธารณะอย่างน้อย 6 เมตร ทั้งนี้ โครงการจัดให้มีถนน โดยรอบโครงการ	ถนนสาธารณะอย่างน้อย 6 เมตร ทั้งนี้ โครงการจัดให้มีถนน โดยรอบโครงการ		
ประชากรเพิ่มสูงขึ้นทำให้ที่ดินมีราคาสูงขึ้นในปัจจุบันพื้นที่ตำบล		เป็นไปตามกฎกระทรวงดังกล่าวกำหนด	เป็นไปตามกฎกระทรวงดังกล่าวกำหนด		
บางเขนเป็นย่านพาณิชยกรรม ที่พักอาศัย สำหรับด้านฝั่งเมืองรมนนนทบุรี		2) อัตราส่วนร้อยละของพื้นที่อาคารปกคลุมดินต่อพื้นที่แปลงที่ดิน (BCR) คิดเป็น	2) โครงการอัตราส่วนร้อยละของพื้นที่อาคารปกคลุมดินต่อพื้นที่แปลงที่ดิน (BCR) คิดเป็น		ภาพที่ 9
ที่ตั้งโครงการอยู่ในพื้นที่สีส้ม หมายเลข 3.14 ซึ่งกำหนดเป็นที่ดินประเภท		ร้อยละ 44.92 ของพื้นที่โครงการ	ร้อยละ 44.92 ของพื้นที่โครงการ		
ที่อยู่อาศัยหนาแน่น ปานกลาง ให้ใช้ประโยชน์ที่ดินเพื่อการอยู่อาศัย สถาบัน		3) อัตราส่วนพื้นที่ใช้สอยรวมทุกชั้นของอาคารต่อพื้นที่แปลงที่ดิน (FAR) ต่อพื้นที่	3) โครงการอัตราส่วนพื้นที่ใช้สอยรวมทุกชั้นของอาคารต่อพื้นที่แปลงที่ดิน (FAR) ต่อพื้นที่		ภาพที่ 9
ราชการ และ การสาขานุปโลกและสาขานุปการเป็นส่วนใหญ่ สำหรับการ		โครงการ 3.25 : 1	ต่อพื้นที่โครงการ 3.25 : 1		
ใช้ประโยชน์ที่ดินเพื่อกิจการอื่น ให้ใช้ที่ดินไม่เกินร้อยละสามสิบ ของที่ดิน		4) อัตราส่วนร้อยละของพื้นที่ว่างปราศจากสิ่งปกคลุมดินต่อพื้นที่แปลงที่ดิน (OSR)	4) โครงการอัตราส่วนร้อยละของพื้นที่ว่างปราศจากสิ่งปกคลุมดินต่อพื้นที่แปลงที่ดิน		ภาพที่ 9
ประเภทนี้ในแต่ละบริเวณ		คิดเป็นร้อยละ 55.08 ของพื้นที่โครงการซึ่งสอดคล้องกับเกณฑ์ที่กำหนด ตามกฎ	(OSR) คิดเป็นร้อยละ 55.08 ของพื้นที่โครงการซึ่งสอดคล้องกับเกณฑ์ที่กำหนด ตามกฎ		
		กระทรวงฉบับที่ 55 (พ.ศ.2543) ออกตามพระราชบัญญัติควบคุมอาคารพ.ศ.2522	กระทรวงฉบับที่ 55 (พ.ศ.2543) ออกตามพระราชบัญญัติควบคุมอาคารพ.ศ.2522		
		ที่กำหนดให้อาคารอยู่อาศัยต้องมีที่ว่างอันปราศจากสิ่งปกคลุมไม่น้อยกว่าร้อยละ	ที่กำหนดให้อาคารอยู่อาศัยต้องมีที่ว่างอันปราศจากสิ่งปกคลุมไม่น้อยกว่าร้อยละ		
		สามสิบของที่ดินแปลงนั้น	สามสิบของที่ดินแปลงนั้น		

ตารางที่ 2. การติดตามตรวจสอบผลการปฏิบัติตามมาตรการป้องกันและแก้ไขผลกระทบสิ่งแวดล้อมในระยะดำเนินการของโครงการ

รายงานผลการปฏิบัติตามเงื่อนไขของการมาตรการป้องกันและแก้ไขผลกระทบสิ่งแวดล้อม

ตารางที่ 2. การติดตามตรวจสอบผลการปฏิบัติตามมาตรการป้องกันและแก้ไขผลกระทบสิ่งแวดล้อมในระยะดำเนินการของโครงการ

องค์ประกอบสิ่งแวดล้อม	มาตรการป้องกันและแก้ไขผลกระทบสิ่งแวดล้อม	สิ่งที่ได้ปฏิบัติตามมาตรการ	ปัญหาอุปสรรคและแนวทาง	เอกสารอ้างอิง
4.4 สุขภาพ				
จังหวัดนนทบุรี มีแหล่งท่องเที่ยวและสถานที่สำคัญหลายแห่ง เช่น พิพิธภัณฑ์หุ่นขี้ผึ้งไทยและศูนย์วัฒนธรรมพื้นบ้านชาวมอญ	(1) ต้องมีและบำรุงรักษาพื้นที่สีเขียวขนาด 712 หรือร้อยละ 24.4 ของพื้นที่โครงการ โดยมีพื้นที่ไม่น้อยกว่า 100 ตารางเมตร	(1)โครงการ ต้องมีและบำรุงรักษาพื้นที่สีเขียวขนาด 712 หรือร้อยละ 24.4 ของพื้นที่โครงการ โดยมีพื้นที่ไม่น้อยกว่า 100 ตารางเมตร	ภาคผนวก 5	
หมู่บ้านเครื่องปั้นดินเผา วัดชลประทานรังสรรค์ วัดอัมพวัน เป็นต้น	- พันธุ์ไม้ยืนต้น ได้แก่ ทองหลางดำ และ ไส้เทยอินเดีย ขนาด 360 ตารางเมตร	- พันธุ์ไม้ยืนต้น ได้แก่ ทองหลางดำ และ ไส้เทยอินเดีย ขนาด 360 ตารางเมตร		
ส่วนตำบลบางเขน ซึ่งเป็นที่ตั้งโครงการไม่ปรากฏสถานที่ท่องเที่ยวที่สำคัญแต่อย่างใด	คิดเป็นร้อยละ 50.6 ของพื้นที่สีเขียวภายในโครงการ	คิดเป็นร้อยละ 50.6 ของพื้นที่สีเขียวภายในโครงการ		
	- พันธุ์ไม้พุ่ม ได้แก่ ยี่โถกอหณา ขนาด 190 ตารางเมตร คิดเป็นร้อยละ 26.7	- พันธุ์ไม้พุ่ม ได้แก่ ยี่โถกอหณา ขนาด 190 ตารางเมตร คิดเป็นร้อยละ 26.7		
	ของพื้นที่สีเขียวภายในโครงการ	ของพื้นที่สีเขียวภายในโครงการ		
	- พื้นที่สนามหญ้า ขนาด 162 ตารางเมตร	- พื้นที่สนามหญ้า ขนาด 162 ตารางเมตร		
	ตำแหน่งพื้นที่สีเขียวในโครงการดังแสดงในรูปที่ 7 และรูปตัดอาคารแสดง	ตำแหน่งพื้นที่สีเขียวในโครงการดังแสดงในรูปที่ 7 และรูปตัดอาคารแสดง		
	ระบบสาธารณูปโภคและพื้นที่สีเขียวในรูปที่ 8	ระบบสาธารณูปโภคและพื้นที่สีเขียวในรูปที่ 8		
4.5 วัสดุและการจัดการของเสีย				
4.6 มาตรการประหยัดและอนุรักษ์พลังงาน	(1) การลดความร้อนจากแสงอาทิตย์ที่เข้ามาในอาคารโดยติดตั้งฉนวนความร้อนที่หลังคา หรือผนังที่กระทบกับแสงอาทิตย์	(1) โครงการลดความร้อนจากแสงอาทิตย์ที่เข้ามาในอาคารโดยติดตั้งฉนวนความร้อนที่หลังคา หรือผนังที่กระทบกับแสงอาทิตย์	ภาคผนวก 9	
	(2) เครื่องปรับอากาศ	(2) โครงการเครื่องปรับอากาศ	ภาคผนวก 9	
	• เลือกใช้เครื่องปรับอากาศให้มีขนาดที่เหมาะสมกับขนาดพื้นที่ห้องและเลือก	• เลือกใช้เครื่องปรับอากาศให้มีขนาดที่เหมาะสมกับขนาดพื้นที่ห้องและเลือก		
	เครื่องปรับอากาศที่ประสิทธิภาพในการประหยัดพลังงานสูงสุด	เครื่องปรับอากาศที่ประสิทธิภาพในการประหยัดพลังงานสูงสุด		
	(High Economic Efficiency Ratio (EER))	(High Economic Efficiency Ratio (EER))		
	(3) การใช้แสงสว่างในอาคารอย่างมีประสิทธิภาพโดยเลือกใช้อุปกรณ์ชนิดประหยัดพลังงาน อาทิ หลอดคอมแพคฟลูออเรสเซนต์ โคมไฟฟีดติดตั้งแผ่นสะท้อนแสงการใช้บัลลาสต์ชนิด Low Watt Loss หรือ Electronics Ballast	(3) โครงการการใช้แสงสว่างในอาคารอย่างมีประสิทธิภาพโดยเลือกใช้อุปกรณ์ชนิดประหยัดพลังงาน อาทิ หลอดคอมแพคฟลูออเรสเซนต์ โคมไฟฟีดติดตั้งแผ่นสะท้อนแสงการใช้บัลลาสต์ชนิด Low Watt Loss หรือ Electronics Ballast	ภาคผนวก 9	
	(4) บุคลากร	(4) บุคลากร	ภาคผนวก 9	
	• อบรมเจ้าหน้าที่ทุกคนให้ตระหนักเรื่องการประหยัดพลังงานเป็นประจำ	• โครงการอบรมเจ้าหน้าที่ทุกคนให้ตระหนักเรื่องการประหยัดพลังงานเป็นประจำ		
	สม่ำเสมอ	สม่ำเสมอ		
	• จัดเจ้าหน้าที่ตรวจสอบการเปิดปิดไฟ ในจุดที่หมดความจำเป็นในการใช้งาน	• โครงการจัดเจ้าหน้าที่ตรวจสอบการเปิดปิดไฟ ในจุดที่หมดความจำเป็นในการใช้งาน		
	เป็นประจำทุกวัน	เป็นประจำทุกวัน		
	• จัดเจ้าหน้าที่ให้หมั่นทำความสะอาดหลอดไฟและ โคมไฟอยู่เสมอ	• โครงการจัดเจ้าหน้าที่ให้หมั่นทำความสะอาดหลอดไฟและ โคมไฟอยู่เสมอ		
	เพราะฝุ่นละอองที่เกาะหลอดไฟจะทำให้แสงสว่างลดน้อยลง	เพราะฝุ่นละอองที่เกาะหลอดไฟจะทำให้แสงสว่างลดน้อยลง		
4.7 มาตรการในการลดปริมาณความร้อน	(1) มีป้ายเตือนบริเวณพื้นที่จอดรถให้ดับเครื่องยนต์ทุกครั้งเมื่อนำรถยนต์เข้าจอดเรียบร้อยแล้ว เพื่อลดการใช้พลังงานเชื้อเพลิงและลดปริมาณความร้อนที่จะเกิดขึ้น	(1) โครงการมีป้ายเตือนบริเวณพื้นที่จอดรถให้ดับเครื่องยนต์ทุกครั้งเมื่อนำรถยนต์เข้าจอดเรียบร้อยแล้ว เพื่อลดการใช้พลังงานเชื้อเพลิงและลดปริมาณความร้อนที่จะเกิดขึ้น	ภาคผนวก 6	
	(2) ลดการใช้สภาวะปรับอากาศหรือเครื่องปรับอากาศ โดยกำหนดช่วงเวลาเปิดปิด ในบริเวณที่ไม่มีมีการใช้สภาวะปรับอากาศตลอดทั้งวัน เช่น บริเวณสำนักงานนิติ	(2) โครงการลดการใช้สภาวะปรับอากาศหรือเครื่องปรับอากาศ โดยกำหนดช่วงเวลาเปิดปิด ในบริเวณที่ไม่มีมีการใช้สภาวะปรับอากาศตลอดทั้งวัน เช่น บริเวณสำนักงานนิติ	ภาคผนวก 9	
	บุคคลอาคารชุด เป็นต้น	บุคคลอาคารชุด เป็นต้น		
	(3) จัดพื้นที่ให้ผู้พักอาศัยปลูกไม้ประดับเพิ่มเติมในส่วนระเบียงของห้องพักแต่ละห้อง	(3) โครงการจัดพื้นที่ให้ผู้พักอาศัยปลูกไม้ประดับเพิ่มเติมในส่วนระเบียงของห้องพักแต่ละห้อง	ภาคผนวก 5	
	(4) ติดตั้งม่านบริเวณหน้าต่างและประตู ซึ่งแสงอาทิตย์สามารถส่องถึงได้หรือติดตั้งฉนวนกันความร้อน เพื่อป้องกันไม่ให้อากาศภายในอาคารสูงมากเกินไป	(4) โครงการติดตั้งม่านบริเวณหน้าต่างและประตู ซึ่งแสงอาทิตย์สามารถส่องถึงได้หรือติดตั้งฉนวนกันความร้อน เพื่อป้องกันไม่ให้อากาศภายในอาคารสูงมากเกินไป	ภาคผนวก 9	

รายงานผลการปฏิบัติตามเงื่อนไขของการมาตรการป้องกันและแก้ไขผลกระทบสิ่งแวดล้อม

ตารางที่ 2. การติดตามตรวจสอบผลการปฏิบัติตามมาตรการป้องกันและแก้ไขผลกระทบสิ่งแวดล้อมในระยะดำเนินการของโครงการ

องค์ประกอบสิ่งแวดล้อม		มาตรการป้องกันและแก้ไขผลกระทบสิ่งแวดล้อม	สิ่งที่ได้ปฏิบัติตามมาตรการ	ปัญหาอุปสรรคและแนวทาง	เอกสารอ้างอิง
		ซึ่งจะเป็นการช่วยลดการใช้เครื่องปรับอากาศ	ซึ่งจะเป็นการช่วยลดการใช้เครื่องปรับอากาศ		
		(5) ออกแบบและติดตั้งสวิตช์เปิดปิดเครื่องปรับอากาศแยกออกจากกันในแต่ละพื้นที่	(5) โครงการออกแบบและติดตั้งสวิตช์เปิดปิดเครื่องปรับอากาศแยกออกจากกันในแต่ละพื้นที่ของอาคาร เพื่อความสะดวกในการเปิดปิดทำให้ประหยัดพลังงานไฟฟ้าและลดปริมาณความร้อนที่จะระบายออกสู่บรรยากาศ	ภาคผนวก 6	
		ของอาคาร เพื่อความสะดวกในการเปิดปิดทำให้ประหยัดพลังงานไฟฟ้าและลดปริมาณความร้อนที่จะระบายออกสู่บรรยากาศ	(6) โครงการกำหนดใช้วัสดุที่เหมาะสมในการก่อสร้างโดยคำนึงการระบายความร้อนจากอาคารออกสู่ภายนอก และไม่ส่งผลต่ออุณหภูมิภายในอาคารเพื่อลดปัญหาการใช้เครื่องปรับอากาศ		
		(6) กำหนดใช้วัสดุที่เหมาะสมในการก่อสร้างโดยคำนึงการระบายความร้อนจากอาคารออกสู่ภายนอก และไม่ส่งผลต่ออุณหภูมิภายในอาคารเพื่อลดปัญหาการใช้เครื่องปรับอากาศ	(7) โครงการการติดตั้งหน้าต่าง ช่องระบายอากาศในทิศทางที่เหมาะสมกับทิศทางลมในบริเวณพื้นที่โครงการ	ภาคผนวก 9	
		(7) การติดตั้งหน้าต่าง ช่องระบายอากาศในทิศทางที่เหมาะสมกับทิศทางลมในบริเวณพื้นที่โครงการ	(8) โครงการกำหนดให้วัสดุบริเวณพื้นที่ผิวสัมผัสของอาคารต่อพื้นที่ที่สามารถเพิ่มการดูดซับและไม่สะท้อนอุณหภูมิของอาคารโครงการออกสู่ภายนอก		
		(8) กำหนดให้วัสดุบริเวณพื้นที่ผิวสัมผัสของอาคารต่อพื้นที่ที่สามารถเพิ่มการดูดซับและไม่สะท้อนอุณหภูมิของอาคารโครงการออกสู่ภายนอก	(9) โครงการได้กำหนดให้มีพื้นที่สีเขียวไว้ภายในพื้นที่โครงการแล้วนั้นสามารถลดอุณหภูมิที่เกิดขึ้นจากการพัฒนาพื้นที่โครงการได้	ภาคผนวก 9	
		(9) โครงการได้กำหนดให้มีพื้นที่สีเขียวไว้ภายในพื้นที่โครงการแล้วนั้นสามารถลดอุณหภูมิที่เกิดขึ้นจากการพัฒนาพื้นที่โครงการได้	(10) โครงการติดตั้งฉนวนกันความร้อนที่หลังคาหรือผนังที่กระทบกับแสงอาทิตย์	ภาคผนวก 5	
		(10) ติดตั้งฉนวนกันความร้อนที่หลังคาหรือผนังที่กระทบกับแสงอาทิตย์		ภาคผนวก 9	

โครงการเอกสินคอนโดมิเนียม อาคารดี

รูปแสดงผลการปฏิบัติตามมาตรการ

ภาพแสดงที่ตั้งโครงการ
บริเวณพื้นที่รอบโครงการ
ป้ายชื่อและบริเวณภายนอกอาคาร
ป้อมยาม และเจ้าหน้าที่รักษาความปลอดภัย ตลอด 24 ชั่วโมง
กล้องวงจรปิดบริเวณโดยรอบพื้นที่โครงการ
ป้ายบ่งชี้ทางหนีไฟ
อุปกรณ์ดับเพลิง
วางระบายนํ้าภายในโครงการ
บริเวณโดยรอบพื้นที่จอดรถ
บริเวณโดยรอบโครงการและพื้นที่สีเขียว
แสดงการเก็บตัวอย่างน้ำทิ้ง

ภาพแสดงที่ตั้งโครงการ

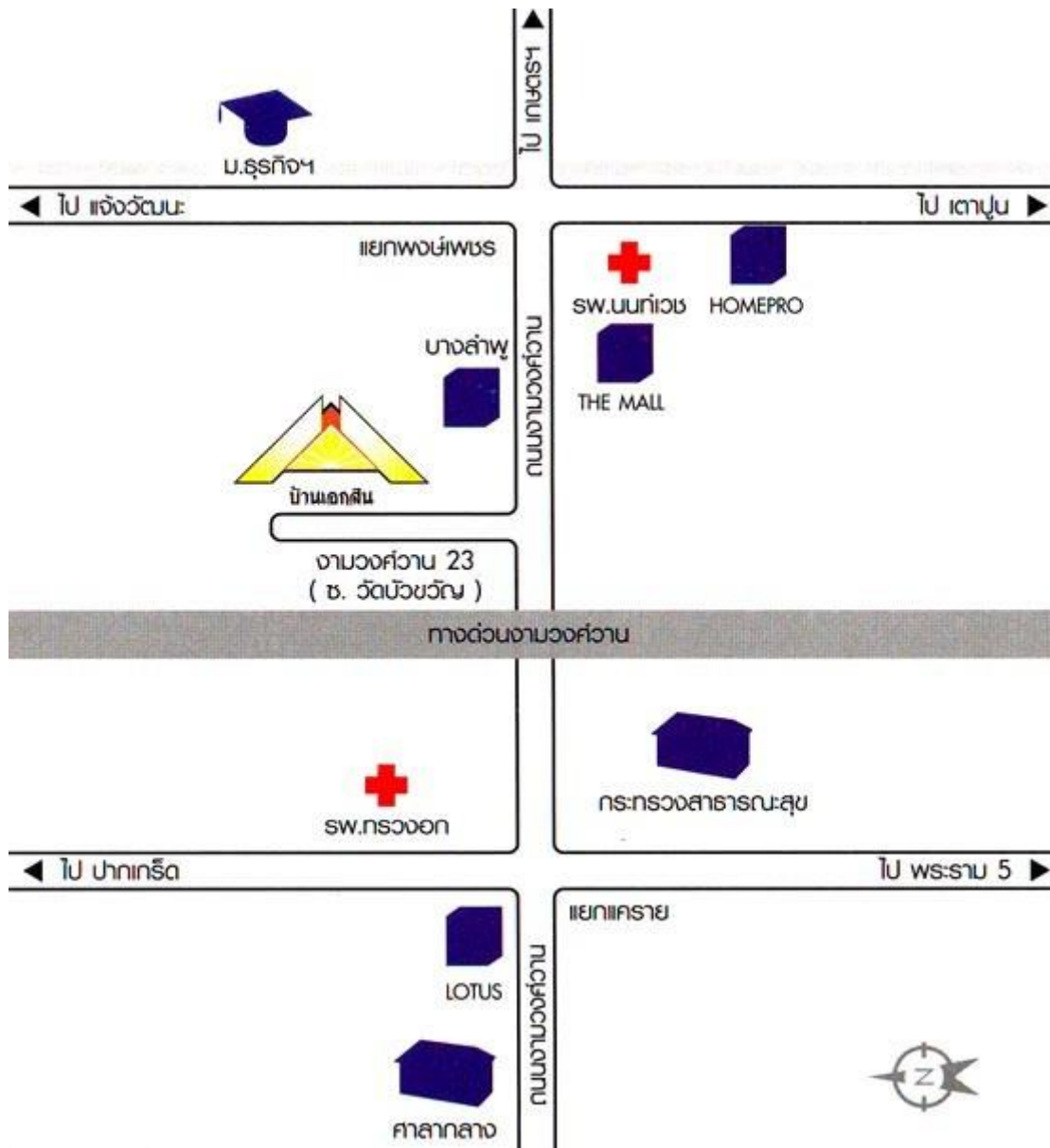

ภาพที่ 1 บริเวณพื้นที่รอบโครงการ

ภาพด้านหน้าโครงการ



ภาพด้านหลังโครงการ



ภาพด้านขวาโครงการ



ภาพด้านซ้ายโครงการ



ภาพที่ 2 ป้ายชื่อโครงการ และ บริเวณภายนอกตัวอาคาร

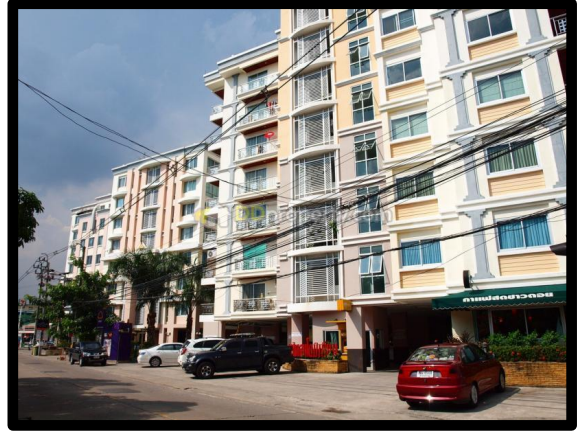

ภาพที่ 3 ป้อมยามและเจ้าหน้าที่รักษาความปลอดภัย ตลอด 24 ชั่วโมง



ภาพที่ 4 กล้องวงจรปิดบริเวณโดยรอบพื้นที่โครงการ



ภาพที่ 5 ป้ายบ่งชี้ทางหนีไฟภายในอาคาร

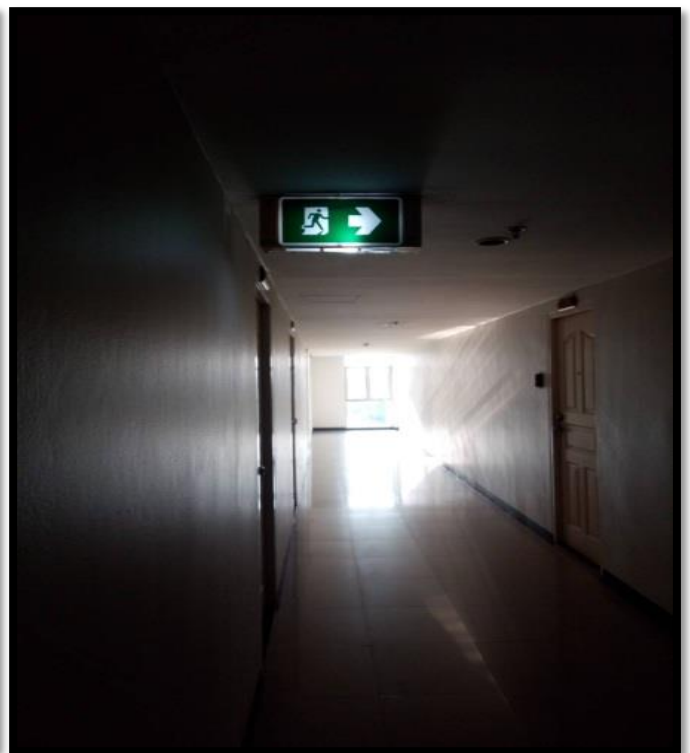

ภาพที่ 6 อุปกรณ์ดับเพลิง และหัวจ่ายน้ำดับเพลิง



ภาพที่ 7 รางระบายน้ำภายในโครงการ



ภาพที่ 8 บริเวณโดยรอบพื้นที่จอดรถ

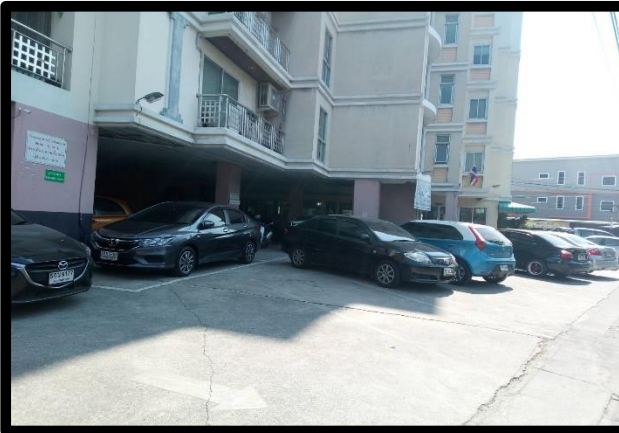

ภาพที่ 9 บริเวณโดยรอบโครงการและพื้นที่สีเขียว



2.2 มาตรการติดตามตรวจสอบผลกระทบสิ่งแวดล้อมในระยะดำเนินการ

ตามที่บริษัทกอลาการชุด เอกสินคอนโดมิเนียม ได้ทำการศึกษาผลการติดตามตรวจสอบตาม มาตรการติดตามตรวจสอบผลกระทบสิ่งแวดล้อม โครงการ เอกสิน คอนโดมิเนียมในระยะดำเนินการ ระหว่าง เดือนมกราคม - มิถุนายน พ.ศ.2566 พร้อมทั้งจัดทำรายงานผลการติดตามตรวจสอบตามมาตรการฯ เสนอต่อ สำนักงานนโยบาย และแผนทรัพยากรธรรมชาติและสิ่งแวดล้อม (ส.ผ.) โดยมีการตรวจวัดคุณภาพสิ่งแวดล้อม ด้านคุณภาพน้ำทิ้ง ในระยะดำเนินการ ซึ่งมีวิธีการตรวจวัด วิธีการวิเคราะห์และมาตรฐานในการตรวจวิเคราะห์ ดังตารางที่ 4

รายงานผลการปฏิบัติตามเงื่อนไขของการมาตรการป้องกันและแก้ไขผลกระทบสิ่งแวดล้อม

ดัชนีผลกระทบสิ่งแวดล้อม	บริเวณที่ตรวจสอบ	พารามิเตอร์	วิธีการตรวจสอบ	สิ่งที่ได้ปฏิบัติ	ผู้รับผิดชอบ
ช่วงเปิดดำเนินการ 1. คุณภาพอากาศ 1.1 ฝุ่นละออง	1) ถนนภายในพื้นที่โครงการ 2) ผู้พักอาศัยข้างเคียงพื้นที่โครงการ	-ความสะอาด -ความเสียหาย/ผลกระทบ หรือ เรื่องร้องเรียนจากผู้ที่ได้รับผลกระทบ	-ตรวจสอบโดยเจ้าหน้าที่ -ติดตั้งกล่องรับความคิดเห็น บริเวณบ่อหมายาม	-ทุกวันตลอดระยะเวลาเปิดดำเนินการ -สัปดาห์ละ 1 ครั้ง ตลอดระยะเวลาเปิดดำเนินการ	นิติบุคคลอาคารชุดเอกสิน คอนโดมิเนียม
1.2 มลพิษทางอากาศ	1) ถนนภายในพื้นที่โครงการ 2) พื้นที่สีเขียวภายในโครงการ 3) บ้ายและสัญลักษณ์ต่างๆ อาทิเช่น บ้ายห้ามติดเครื่องยนต์ บ้ายจำกัดความเร็ว เป็นต้น 4) ผู้พักอาศัยข้างเคียงพื้นที่โครงการ	-ความสะอาด -ความสมบูรณ์ของพันธุ์ไม้แต่ละชนิด -สภาพดีมองเห็นชัดเจน และไม่บเลือน -ความเสียหาย/ผลกระทบ หรือ เรื่องร้องเรียนจากผู้ที่ได้รับผลกระทบ	-ตรวจสอบโดยเจ้าหน้าที่ -ตรวจสอบโดยเจ้าหน้าที่ -ตรวจสอบโดยเจ้าหน้าที่ -ติดตั้งกล่องรับความคิดเห็น บริเวณบ่อหมายาม	-ทุกวันตลอดระยะเวลาเปิดดำเนินการ -ทุกวันตลอดระยะเวลาเปิดดำเนินการ -เดือนละ 1 ครั้ง ตลอดระยะเวลาเปิดดำเนินการ -สัปดาห์ละ 1 ครั้ง ตลอดระยะเวลาเปิดดำเนินการ	นิติบุคคลอาคารชุดเอกสิน คอนโดมิเนียม
2..เสียง	1) ภายในพื้นที่โครงการ -บ้ายและสัญลักษณ์ต่างๆ เช่น บ้ายห้ามติดเครื่องยนต์ บ้ายจำกัดความเร็ว บ้ายห้ามเร่งเครื่องยนต์ สันนุนชะลอความเร็ว เป็นต้น	-สภาพดีมองเห็นชัดเจน และไม่บเลือน	-ตรวจสอบโดยเจ้าหน้าที่	-เดือนละ 1 ครั้ง ตลอดระยะเวลาเปิดดำเนินการ	นิติบุคคลอาคารชุดเอกสิน คอนโดมิเนียม
	2) ผู้พักอาศัยข้างเคียงพื้นที่โครงการ	-ความเสียหาย/ผลกระทบ หรือ เรื่องร้องเรียนจากผู้ที่ได้รับผลกระทบ	-ติดตั้งกล่องรับความคิดเห็น บริเวณบ่อหมายาม	-สัปดาห์ละ 1 ครั้ง ตลอดระยะเวลาเปิดดำเนินการ	นิติบุคคลอาคารชุดเอกสิน คอนโดมิเนียม

รายงานผลการปฏิบัติตามเงื่อนไขของการมาตรการป้องกันและแก้ไขผลกระทบต่อสิ่งแวดล้อม

ดัชนีผลกระทบสิ่งแวดล้อม	บริเวณที่ตรวจสอบ	พารามิเตอร์	วิธีการตรวจสอบ	สิ่งที่ได้ปฏิบัติ	ผู้รับผิดชอบ
3. น้ำใช้	- เส้นท่อประปา - ถังเก็บน้ำใช้ - วาล์วควบคุมการจ่ายน้ำ	-การแตกหรือรั่วซึมของท่อประปา -ความสะอาด - การปิดวาล์วในช่วง 07.00-10.00 น. และช่วงเวลา 19.00-21.00 น.	-ตรวจสอบโดยเจ้าหน้าที่ -ตรวจสอบโดยเจ้าหน้าที่ -ตรวจสอบโดยเจ้าหน้าที่	-เดือนละ 1 ครั้ง ตลอด ระยะเวลาเปิดดำเนินการ -ปีละ 2 ครั้ง (6 เดือน/ครั้ง) ตลอดระยะเวลาเปิด ดำเนินการ -ทุกวันตลอดระยะเวลาเปิด ดำเนินการ	นิติบุคคลอาคารชุดเอกสิน คอนโดมิเนียม
5.. น้ำเสีย 5.1 ประสิทธิภาพของ ระบบ บำบัดน้ำเสีย (1) คุณภาพน้ำทิ้ง ก่อนการ บำบัด	บ่อแยกกากตะกอนหนักของระบบ บำบัดน้ำเสียแต่ละชุด	-pH -BOD -Suspended Solids -Settleable Solids -Total Dissolved Solids -TKN -Fat Oil & Grease -Total Coliform Bacteria -Fecal Coliform Bacteria	-เก็บและวิเคราะห์ตัวอย่างด้วย วิธีมาตรฐานตามประกาศ กระทรวงทรัพยากรธรรมชาติและ สิ่งแวดล้อม เรื่อง กำหนด มาตรฐานควบคุมการระบาย น้ำทิ้งจากอาคารบางประเภท และบางขนาด พ.ศ. 2548	-เดือนละ 1 ครั้ง ตลอด ระยะเวลาเปิดดำเนินการ	นิติบุคคลอาคารชุดเอกสิน คอนโดมิเนียม
(2) คุณภาพน้ำทิ้ง หลังการบำบัด	-บ่อตรวจคุณภาพน้ำ	-pH -BOD -Suspended Solids -Settleable Solids -Total Dissolved Solids -TKN -Fat Oil & Grease -Total Coliform Bacteria -Fecal Coliform Bacteria	-เก็บและวิเคราะห์ตัวอย่างด้วย วิธีมาตรฐานตามประกาศ กระทรวงทรัพยากรธรรมชาติและ สิ่งแวดล้อม เรื่อง กำหนด มาตรฐานควบคุมการระบาย น้ำทิ้งจากอาคารบางประเภท และบางขนาด พ.ศ. 2548	-เดือนละ 1 ครั้ง ตลอด ระยะเวลาเปิดดำเนินการ	นิติบุคคลอาคารชุดเอกสิน คอนโดมิเนียม

รายงานผลการปฏิบัติตามเงื่อนไขของการมาตรการป้องกันและแก้ไขผลกระทบสิ่งแวดล้อม

ดัชนีผลกระทบสิ่งแวดล้อม	บริเวณที่ตรวจสอบ	พารามิเตอร์	วิธีการตรวจสอบ	สิ่งที่ได้ปฏิบัติ	ผู้รับผิดชอบ
5.2 การทำงานของระบบบำบัดน้ำเสีย	-ระบบบำบัดน้ำเสียของโครงการ	1.ปริมาณการใช้ไฟฟ้าของระบบ บำบัดน้ำเสีย (หน่วย) 2.ปริมาณน้ำใช้ในทุกกิจกรรมของแหล่งกำเนิดมลพิษ (ลูกบาศก์เมตร) 3.ปริมาณน้ำเสียที่เข้าสู่ระบบบำบัดน้ำเสีย (ลูกบาศก์เมตร) 4.การระบายน้ำทิ้งจากระบบบำบัดน้ำเสีย(ระบาย/ไม่ระบาย) 5.ปริมาณเคมีหรือสารสกัดชีวภาพที่ใช้(ชื่อ/ปริมาณ) (ลิตรหรือกิโลกรัม) 6.การทำงานของระบบบำบัดน้ำเสีย (ปกติ/ผิดปกติ) 7.การทำงานของเครื่องสูบน้ำ (ปกติ/ผิดปกติ) 8.การทำงานของเครื่องเติมอากาศ (ปกติ/ผิดปกติ) 9.การทำงานของเครื่องกวนผสมน้ำเสีย (ปกติ/ผิดปกติ) 10.การทำงานของเครื่องกวนผสมสารเคมี(ปกติ/ผิดปกติ)	-เก็บสถิติและข้อมูลการทำงานของระบบบำบัดน้ำเสียตามกฎหมายกระทรวงกำหนดหลักเกณฑ์วิธีการ และแบบการเก็บสถิติและข้อมูลการจัดทำบันทึกรายละเอียดและรายงานสรุปผลการทำงานของระบบบำบัดน้ำเสีย พ.ศ. 2555 (ตามบทบัญญัติในมาตรา 80 แห่งพระราชบัญญัติส่งเสริมและรักษาคุณภาพสิ่งแวดล้อมแห่งชาติ พ.ศ. 2535)	1.จัดเก็บสถิติและข้อมูลซึ่งแสดงผลการทำงานของระบบบำบัดน้ำเสียในแต่ละวันตามแบบ ทส. 1 และจัดเก็บไว้ ณ สถานที่ตั้งแหล่งกำเนิดมลพิษนั้น เป็นเวลา 2 ปี 2.จัดทำรายงานสรุปผลการทำงานของระบบบำบัดน้ำเสียในแต่ละเดือน ตามแบบ ทส. 2 เสนอต่อเจ้าพนักงานท้องถิ่น (ผู้อำนวยการเขตบางเขน) ภายในวันที่ 15 ของเดือนถัดไป	นิติบุคคลอาคารชุดเอกสิน คอนโดมิเนียม

รายงานผลการปฏิบัติตามเงื่อนไขของการมาตรการป้องกันและแก้ไขผลกระทบสิ่งแวดล้อม

		11.เครื่องสูบน้ำตะกอน(ปกติ/ ผิดปกติ) 12.อื่นๆ (ระบุ) (ปกติ/ผิดปกติ) 13.ปริมาณตะกอนส่วนเกินที่ เกิดขึ้น จากระบบบำบัดน้ำเสียที่นำไป กำจัด (ลูกบาศก์เมตร) 14.ปัญหาอุปสรรค และ แนวทางแก้ไข)			
6 .การระบายน้ำ	- บ่อพักน้ำภายในโครงการ ราง ระบายน้ำ และท่อระบายน้ำ ภายในโครงการ	-การสะสมของตะกอนดินใน บ่อพักและท่อระบายน้ำ	-ตรวจสอบโดยเจ้าหน้าที่	-เดือนละ 1 ครั้ง ตลอด ระยะเวลาเปิดดำเนินการ	นิติบุคคลอาคารชุดเอกสิน คอนโดมิเนียม
	-เครื่องสูบน้ำภายในบ่อหนองน้ำ	-สภาพพร้อมใช้งาน -อายุการใช้งาน	-ตรวจสอบโดยเจ้าหน้าที่	-3 เดือน / ครั้ง ตลอด ระยะเวลาเปิดดำเนินการ	นิติบุคคลอาคารชุดเอกสิน คอนโดมิเนียม

รายงานผลการปฏิบัติตามเงื่อนไขของการมาตรการป้องกันและแก้ไขผลกระทบต่อสิ่งแวดล้อม

ดัชนีผลกระทบสิ่งแวดล้อม	บริเวณที่ตรวจสอบ	พารามิเตอร์	วิธีการตรวจสอบ	สิ่งที่ได้ปฏิบัติ	ผู้รับผิดชอบ
7.มูลฝอย	1) พื้นที่โครงการ -บริเวณที่ตั้งถังมูลฝอย ห้องพัก มูลฝอยประจำชั้น และห้องพัก มูลฝอยรวมของโครงการ 2) ผู้อาศัยข้างเคียงพื้นที่ โครงการ	-ปริมาณมูลฝอยตกค้าง -ความสะดวก -กลิ่น และทัศนียภาพ	-ตรวจสอบโดยเจ้าหน้าที่ -ติดตามประเมินจากส่วนรับ เรื่องร้องเรียนและความ คิดเห็น	-ทุกวันตลอดระยะเวลาเปิด ดำเนินการ	นิติบุคคลอาคารชุดเอกสิน คอนโดมิเนียม
8 .ระบบไฟฟ้า	1) หม้อแปลงไฟฟ้า - ป้ายเตือนระวังอันตราย 2) อุปกรณ์ไฟฟ้า	-สภาพดี มองเห็นได้ชัดเจนไม่ ลบเลือน -สภาพการใช้งาน -อายุการใช้งาน -สภาพพร้อมใช้งาน	-ตรวจสอบโดยเจ้าหน้าที่ -ตรวจสอบโดยเจ้าหน้าที่	-ทุกวันตลอดระยะเวลาเปิด ดำเนินการ -3 เดือน / ครั้ง ตลอด ระยะเวลาเปิดดำเนินการ	นิติบุคคลอาคารชุดเอกสิน คอนโดมิเนียม
9.การอนุรักษ์พลังงาน	-ระบบไฟฟ้าสองช่วง ส่วนกลาง -ระบบปรับอากาศส่วนกลาง -เครื่องจักร อุปกรณ์ต่างๆ เช่น ลิฟต์ เครื่องสูบน้ำ เป็นต้น จุดติดประกาศและป้าย ประชาสัมพันธ์	-เครื่องหมายแสดง ประสิทธิภาพ ประหยัดพลังงานที่ระบุมากับ อุปกรณ์ เครื่องใช้ไฟฟ้า -อายุการใช้งานของอุปกรณ์ ไฟฟ้า -สภาพดี มองเห็นได้อย่าง ชัดเจนไม่ลบเลือน	-ตรวจสอบตามชนิดของ อุปกรณ์ -ตรวจสอบโดยเจ้าหน้าที่	-เดือนละ 1 ครั้ง ตลอด ระยะเวลาเปิดดำเนินการ -เดือนละ 1 ครั้ง ตลอด ระยะเวลาเปิดดำเนินการ	นิติบุคคลอาคารชุดเอกสิน คอนโดมิเนียม

รายงานผลการปฏิบัติตามเงื่อนไขของการมาตรการป้องกันและแก้ไขผลกระทบสิ่งแวดล้อม

ดัชนีผลกระทบสิ่งแวดล้อม	บริเวณที่ตรวจสอบ	พารามิเตอร์	วิธีการตรวจสอบ	สิ่งที่ได้ปฏิบัติ	ผู้รับผิดชอบ
10 .ระบบป้องกันอัคคีภัย	1) อุปกรณ์ในระบบป้องกันและสัญญาณเตือนอัคคีภัย 2) บ้ายและเครื่องหมายแสดงการหนีไฟ และแผนผังเส้นทางการหนีไฟ	-สภาพดี มองเห็นได้อย่างชัดเจนไม่ลบเลือน	-ตรวจสอบโดยเจ้าหน้าที่	-3 เดือน / ครั้ง ตลอดระยะเวลาเปิดดำเนินการ	นิติบุคคลอาคารชุดเอกสิน คอนโดมิเนียม
11.ระบบระบายอากาศ	1.ช่องระบายอากาศธรรมชาติ เช่น หน้าต่าง ประตู	-ไม่มีวัตถุหรือสิ่งกีดขวาง	-ตรวจสอบโดยเจ้าหน้าที่	-เดือนละ 1 ครั้ง ตลอดระยะเวลาเปิดดำเนินการ	นิติบุคคลอาคารชุดเอกสิน คอนโดมิเนียม
12 .การจราจร	1) พื้นที่โครงการ -ป้ายและเครื่องหมายจราจรภายในโครงการและบริเวณทางเข้า-ออกโครงการ -ถนนภายในโครงการ และบริเวณทางเข้า –ออกโครงการ 2)ผู้พักอาศัยข้างเคียงโครงการ	-สภาพมองเห็นได้ชัดและไม่ลบเลือน -ความคล่องตัวในการเดินทางบริเวณทางเข้า –ออกโครงการ -เรื่องร้องเรียนจากผู้ได้รับผลกระทบ	-ตรวจสอบโดยเจ้าหน้าที่ -ตรวจสอบโดยเจ้าหน้าที่ติดตามประเมินจากส่วนรับเรื่องร้องเรียนและความคิดเห็น	-3 เดือน / ครั้ง ตลอดระยะเวลาเปิดดำเนินการ -ทุกวัน ตลอดระยะเวลาเปิดดำเนินการ -ทุกวัน ตลอดระยะเวลาเปิดดำเนินการ	นิติบุคคลอาคารชุดเอกสิน คอนโดมิเนียม

รายงานผลการปฏิบัติตามเงื่อนไขของการมาตรการป้องกันและแก้ไขผลกระทบสิ่งแวดล้อม

ดัชนีผลกระทบสิ่งแวดล้อม	บริเวณที่ตรวจสอบ	พารามิเตอร์	วิธีการตรวจสอบ	สิ่งที่ได้ปฏิบัติ	ผู้รับผิดชอบ
13. อาชีวอนามัยและความปลอดภัย	1)พื้นที่โครงการ - กรณีที่ภายในโครงการมีการปรับปรุง/ซ่อมแซม เช่นการทาสีภายนอกอาคาร การซ่อมบำรุงผิวจราจร การขุดลอกท่อระบายน้ำ เป็นต้น	-ติดตั้งป้ายเตือนให้ระวัง บริเวณที่ปรับ/ซ่อมแซม -ไม่มีสิ่งกีดขวาง	-ตรวจสอบโดยเจ้าหน้าที่	-ทุกวัน ตลอดระยะเวลาเปิดดำเนินการ	นิติบุคคลอาคารชุดเอกสิน คอนโดมิเนียม
	2)ผู้พักอาศัยข้างเคียงโครงการ	-เรื่องร้องเรียนจากผู้ได้รับผลกระทบ	-ติดตามประเมินจากส่วนรับเรื่องร้องเรียนและความคิดเห็น	-ทุกวัน ตลอดระยะเวลาเปิดดำเนินการ	นิติบุคคลอาคารชุดเอกสิน คอนโดมิเนียม
14.ทัศนียภาพ	-ผู้พักอาศัยข้างเคียงพื้นที่โครงการ	-เรื่องร้องเรียนจากผู้ได้รับผลกระทบ	-ติดตามประเมินจากส่วนรับเรื่องร้องเรียนและความคิดเห็น	-ทุกวัน ตลอดระยะเวลาเปิดดำเนินการ	นิติบุคคลอาคารชุดเอกสิน คอนโดมิเนียม

รายงานผลการปฏิบัติตามเงื่อนไขของการมาตรการป้องกันและแก้ไขผลกระทบสิ่งแวดล้อม

ดัชนีผลกระทบสิ่งแวดล้อม	บริเวณที่ตรวจสอบ	พารามิเตอร์	วิธีการตรวจสอบ	สิ่งที่ได้ปฏิบัติ	ผู้รับผิดชอบ
15.คุณภาพชีวิตและความพึงพอใจของผู้พักอาศัยข้างเคียงพื้นที่โครงการ	-ผู้พักอาศัยข้างเคียงพื้นที่โครงการ	-ประเมินเรื่องรบกวนทุกข้อ ข้อเสนอแนะ และข้อคิดเห็น ของผู้พักอาศัยข้างเคียงพื้นที่ โครงการ	-ติดตามประเมินจากส่วนรับ เรื่องร้องเรียนและความ คิดเห็น	-ทุกวัน ตลอดระยะเวลาเปิด ดำเนินการ	นิติบุคคลอาคารชุดเอกสิน คอนโดมิเนียม

รายงานผลการปฏิบัติตามเงื่อนไขของการมาตรการป้องกันและแก้ไขผลกระทบสิ่งแวดล้อม

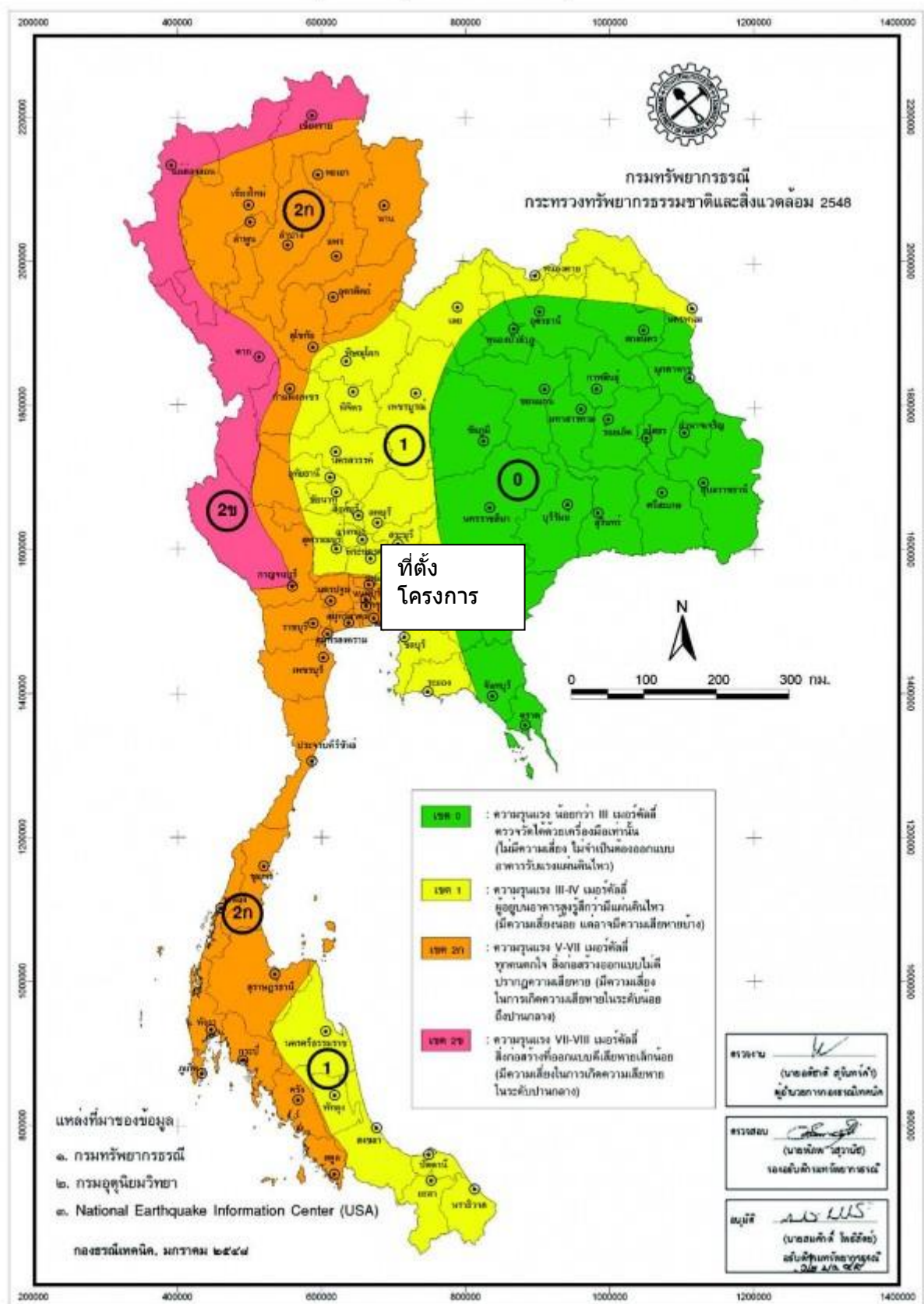

บทที่ 3

ผลการติดตามตรวจสอบคุณภาพสิ่งแวดล้อม

รายงานผลการปฏิบัติตามเงื่อนไขของการมาตรการป้องกันและแก้ไขผลกระทบสิ่งแวดล้อม

ตาราง แบบบันทึกผลการตรวจวัดคุณภาพน้ำทิ้ง

ชื่อโครงการ เอกสิน คอนโดมิเนียม

สถานที่ตั้งโครงการ 33/219 หมู่ ถนนงามวงศ์วาน ตำบลบางเขน อำเภอเมือง จังหวัดนนทบุรี 11000

เจ้าของโครงการ บริษัท เอกสิน การ์เด็นโฮม จำกัด

ที่อยู่เจ้าของโครงการ สำนักงานตั้งอยู่เลขที่ 83/5-8 หมู่ 2 ถนนงามวงศ์วาน ตำบลบางเขน อำเภอเมือง
จังหวัดนนทบุรี

วันที่เก็บตัวอย่าง

สถานที่เก็บตัวอย่าง

1. จุดรวบรวมน้ำเสียของอาคาร
2. จุดระบายน้ำออกจากระบบ
3. บ่อพักน้ำสุดท้ายก่อนระบายออกเพื่อสาธารณะ

ต าแหน่งที่วัด	พารามิเตอร์ ที่วัด					
	pH	BOD (mg/L)	Suspended Solids (mg/L)	Fat ,Oil & Grease (mg/L)	TKN (mg/L)	Sulfide (mg/L)
1. น้ำเสียหลังจากบำบัด	7.7	8.00	16	2	13	<0.10
ค่ามาตรฐาน***	50.-90.	≤ 20	≤ 30	≤ 20	≤ 35	≤ 1.0

หมายเหตุ : *** ประกาศกระทรวงทรัพยากรธรรมชาติและสิ่งแวดล้อม เรื่อง กำหนดมาตรฐานควบคุมการระบายน้ำทิ้งจากอาคารบางประเภทและบางขนาด ลงวันที่ 7 พฤศจิกายน 2548 ประกาศในราชกิจจานุเบกษา เล่มที่ 122 ตอนที่ 125 ลงวันที่ 29 ธันวาคม 2548

ภาพแสดงระบบบำบัดน้ำเสียในโครงการ

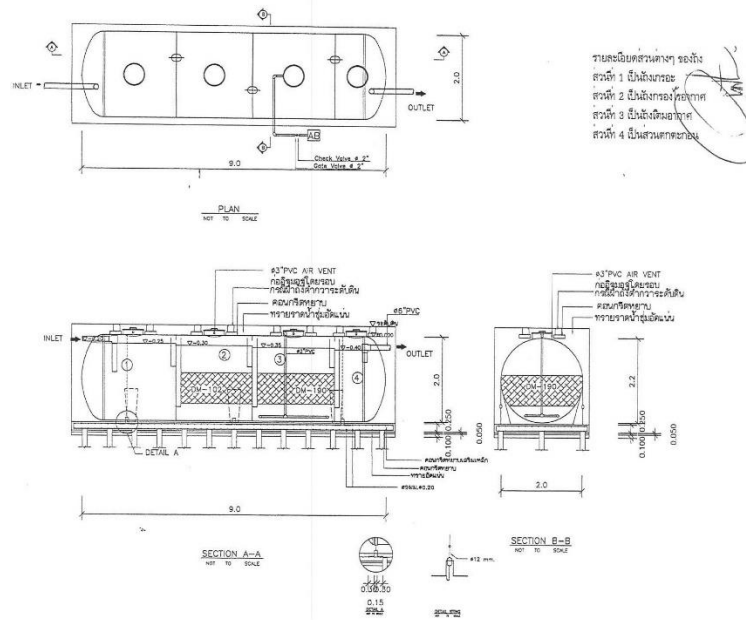

ภาพดูการบ่อบำบัดและทำความสะอาดบ่อบำบัดน้ำเสีย



รายงานผลการปฏิบัติตามเงื่อนไขของการมาตรการป้องกันและแก้ไขผลกระทบสิ่งแวดล้อม



เติมจุลินทรีย์บำบัดน้ำเสีย



บทที่ 4

ผลการติดตามตรวจสอบคุณภาพสิ่งแวดล้อม

4.1 สรุปผลการปฏิบัติตามมาตรการป้องกันและแก้ไขผลกระทบสิ่งแวดล้อม

จากผลการตรวจสอบการปฏิบัติตามมาตรการป้องกันและแก้ไขผลกระทบสิ่งแวดล้อม (ระยะดำเนินการ) โครงการ เอกสิน คอนโดมิเนียม อาคารดี ของบริษัท เอกสิน การ์เด็น โฮม จำกัด ระหว่างเดือนมกราคม - มิถุนายน พ.ศ. 2566 พบว่า ทางโครงการได้ปฏิบัติตามมาตรการฯ ได้อย่างครบถ้วนแสดงให้เห็นถึงความตระหนักและการให้ความสำคัญในการดูแลรักษาสภาพแวดล้อม

4.2 สรุปผลการปฏิบัติตามมาตรการติดตามตรวจสอบผลกระทบสิ่งแวดล้อม

จากผลการตรวจวัดคุณภาพสิ่งแวดล้อมในช่วงเดือน มกราคม - มิถุนายน พ.ศ. 2566 ประกอบด้วยการตรวจวัดคุณภาพน้ำทิ้ง และคุณภาพน้ำจากสระว่ายน้ำพบว่า ผลการตรวจวัดมีค่าอยู่ในเกณฑ์มาตรฐานกำหนด

ภาคผนวก 1

แบบบันทึกรายละเอียดของสถิติและข้อมูลซึ่งแสดงผลการ
ทำงานของระบบบำบัดน้ำเสีย และการดูแล

แบบ ทส. ๑

แบบบันทึกรายละเอียดของสถิติและข้อมูลซึ่งแสดงผลการทำงานของระบบ
บำบัดน้ำเสียของแหล่งกำเนิดมลพิษ

แหล่งกำเนิดมลพิษ ตั้งอยู่เลขที่ 33/219 หมู่ 2 ซอย งามวงศ์วาน 23 ถนน งามวงศ์วาน
ตำบล บางเขน อำเภอ เมืองนนทบุรี จังหวัด นนทบุรี โทรศัพท์ 02-5809868 โทรสาร 02-
5809868 มี นิติบุคคลอาคารชุดเอกสิน คอนโดมิเนียม อาคารดี เป็นเจ้าของหรือผู้ครอบครอง
แหล่งกำเนิดมลพิษประกอบกิจการประเภท.....ที่พักอาศัย.....ใบอนุญาตเลขที่ดำ
มี).....ออกให้โดย สำนักงานที่ดินจังหวัดนนทบุรี หมคอาญ.....

ซึ่งมีแผนผังแสดงการทำงานของระบบบำบัดน้ำเสีย ดังนี้

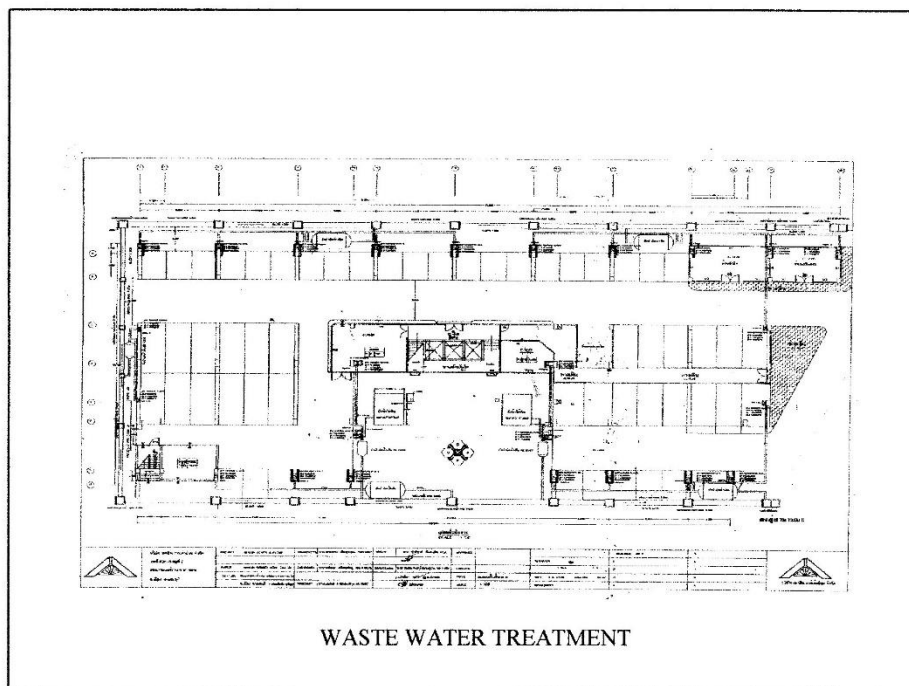

ได้จัดเก็บสถิติและข้อมูลแสดงผลการทำงานของระบบบำบัดน้ำเสียปรากฏตามตาราง ดังนี้

สถิติและข้อมูลที่ได้มาจากแหล่งกำเนิดมลพิษ

[illegible]

แบบ ทส. ๑

- หมายเหตุ ๑. ให้กรอกสถิติและข้อมูลเฉพาะในกรณีที่มีสถิติและข้อมูลนั้นๆ ในแต่ละวัน
๒. ในกรณีระบบบำบัดน้ำเสียที่มีการติดตั้งเครื่องตรวจวัดคุณภาพน้ำทิ้งแบบอัตโนมัติให้แบบให้แบบผลการตรวจวัดคุณภาพน้ำทิ้งทุกวันแยกตามพารามิเตอร์ที่ตรวจวัดและทำการทำการสรุปผลเป็นสถิติและข้อมูลรายเดือน

ขอรับรองว่าการบรรจุสถิติและข้อมูลตามตารางข้างต้นถูกต้องทุกประการ

..... เจ้าของหรือผู้ครอบครองแหล่งกำเนิดมลพิษ
(.....)

..... ผู้ควบคุมระบบบำบัดน้ำเสีย
(.....)

ใบอนุญาตเลขที่ หมดอายุ
ออกให้โดย

..... ผู้รับจ้างให้บริการบำบัดน้ำเสีย
(.....)

ใบอนุญาตเลขที่ หมดอายุ
ออกให้โดย

รายงานสรุปผลการทำงานของระบบบำบัดน้ำเสีย

ชื่อแหล่งกำเนิดมลพิษ : นิติบุคคลอาคารชุดเอกสิน คอนโดมิเนียม อาคารดี

แหล่งกำเนิดมลพิษ ตั้งอยู่เลขที่ : 33/219

หมู่ที่ :

ซอย :

ถนน :

แขวง/ตำบล : ท่าทราย

เขต/ตำบล : เมืองนนทบุรี

จังหวัด : นนทบุรี

โทรศัพท์ : 02580-9868

โทรสาร :

มี : นิติบุคคลอาคารชุดเอกสิน คอนโดมิเนียม อาคารดี เป็นเจ้าของหรือผู้ครอบครองแหล่งกำเนิดมลพิษ

ประกอบกิจการประเภท : อาคารชุด

ประเภทย่อย : < ประเภทย่อยกิจการ >

สังกัด : < สังกัด >

ใบอนุญาตเลขที่ (ถ้ามี) : 1/2551

ออกให้โดย : สำนักงานที่ดินจังหวัดนนทบุรี

หมดอายุ : วว/คด/ปปปป

ในการนี้ ขอรายงานสรุปผลการทำงานของระบบบำบัดน้ำเสีย ของแหล่งกำเนิดมลพิษสำหรับ เดือน มกราคม พ.ศ. 2566

ตามที่ได้กำหนดในมาตรา 80 แห่งพระราชบัญญัติส่งเสริมและรักษาคุณภาพสิ่งแวดล้อมแห่งชาติ พ.ศ. 2535 ในฐานะ

ลงชื่อ นาย อนุฤต กล้าแข็ง เจ้าของหรือผู้ครอบครองแหล่งกำเนิดมลพิษ

ลงชื่อ _____ ผู้ควบคุมระบบบำบัดน้ำเสีย

ใบอนุญาตเลขที่ _____ หมดอายุ _____

ออกให้โดย _____

ลงชื่อ _____ ผู้รับจ้างให้บริการบำบัดน้ำเสีย

ใบอนุญาตเลขที่ _____ หมดอายุ _____

ออกให้โดย _____

2. ข้อมูลเกี่ยวกับระบบน้ำเสีย และแหล่งรองรับน้ำทิ้ง

(1) ประเภท / ชนิดของระบบบำบัดน้ำเสีย

ความสามารถในการบำบัดน้ำเสีย

(2) การทำงานของระบบบำบัดน้ำเสีย

☒ แบบต่อเนื่อง 24 ชั่วโมง/วัน

☐ แบบไม่ต่อเนื่อง (ระบุ)

(3) อุปกรณ์และเครื่องมือที่ใช้ในระบบบำบัดน้ำเสีย

☒ เครื่องสูบน้ำ

☒ ระบบเติมอากาศ

☐ เครื่องกวน/ผสมน้ำเสีย

☐ เครื่องกวน/ผสมสารเคมี

☐ เครื่องสูบละกอน

☐ อื่นๆ

☐ อื่นๆ

☐ อื่นๆ

รายงานผลการปฏิบัติตามเงื่อนไขของการมาตรการป้องกันและแก้ไขผลกระทบสิ่งแวดล้อม

(4) แหล่งรองรับน้ำทิ้ง (ระบุ) รางระบายของถนนทพรี

(5) วิธีจัดการตะกอนที่เกิดขึ้นจากระบบบำบัดน้ำเสียและวิธีการกำจัด จัดจ้างบริษัทภายนอก

3. สรุปผลการทำงานของระบบบำบัดน้ำเสียเป็นรายเดือน

- | | |
|---|---|
| (1) ปริมาณการใช้ไฟฟ้าของระบบบำบัดน้ำเสีย (หน่วย) | 279.000 หน่วย |
| (2) ปริมาณน้ำใช้ในกิจกรรมของแหล่งกำเนิดมลพิษ (ลบ.ม.) | 680.000 ลบ.ม. |
| (3) ปริมาณน้ำเสียที่เข้าระบบบำบัดน้ำเสีย (ลบ.ม.) | 525.000 ลบ.ม. |
| (4) การระบายน้ำทิ้งจากระบบบำบัดน้ำเสีย | <input checked="" type="checkbox"/> ระบายทุกวัน
<input type="checkbox"/> ระบายบางวัน (ระบุจำนวนวันที่ระบาย) วัน
<input type="checkbox"/> ไม่ระบายเลย |
| (5) ปริมาณสารเคมี หรือสารสกัดชีวภาพที่ใช้ | ปริมาณ หน่วย |
| 1. | 1.000 กิโลกรัม |
| 2. | 2.000 กิโลกรัม |
| (6) การทำงานของระบบบำบัดน้ำเสีย | |
| ระบบบำบัดน้ำเสีย | <input checked="" type="checkbox"/> ปกติ <input type="checkbox"/> ผิดปกติ |
| เครื่องสูบน้ำ | <input checked="" type="checkbox"/> ปกติ <input type="checkbox"/> ผิดปกติ |
| ระบบเติมอากาศ | <input checked="" type="checkbox"/> ปกติ <input type="checkbox"/> ผิดปกติ |
| (7) ปริมาณตะกอนส่วนเกินที่เกิดขึ้นจากระบบบำบัดน้ำเสียที่นำไปกำจัด | 0.00 กิโลกรัม |
| (8) ปัญหา อุปสรรค และแนวทางแก้ไข | |

- คำเตือน ๑. เจ้าของหรือผู้ครอบครองแหล่งกำเนิดมลพิษ ผู้ควบคุมระบบบำบัดน้ำเสีย หรือผู้รับจ้างให้บริการบำบัดน้ำเสียผู้ใดไม่จัดเก็บสถิติ ข้อมูล หรือไม่ทำบันทึกหรือรายงานตามมาตรา ๘๐ ต้องระวางโทษจำคุกไม่เกินหนึ่งเดือน หรือปรับไม่เกินหนึ่งหมื่นบาท หรือทั้งจำทั้งปรับตามมาตรา ๑๐๖
๒. ผู้ควบคุมระบบบำบัดน้ำเสียหรือผู้รับจ้างให้บริการบำบัดน้ำเสียผู้ใดทำบันทึกหรือรายงานโดยแสดงข้อความอันเป็นเท็จ ต้องระวางโทษจำคุกไม่เกินหนึ่งปี หรือปรับไม่เกินหนึ่งแสนบาท หรือทั้งจำทั้งปรับตามมาตรา ๑๐๗

แบบ ทส. ๑

แบบบันทึกรายละเอียดของสถิติและข้อมูลซึ่งแสดงผลการทำงานของระบบ
บำบัดน้ำเสียของแหล่งกำเนิดมลพิษ

แหล่งกำเนิดมลพิษ ตั้งอยู่เลขที่ 33/219 หมู่ 2 ซอย งามวงศ์วาน 23 ถนน งามวงศ์วาน
ตำบล บางเขน อำเภอ เมืองนนทบุรี จังหวัด นนทบุรี โทรศัพท์ 02-5809868 โทรสาร 02-
5809868 มี นิติบุคคลอาคารชุดเอกสิน คอนโดมิเนียม อาคารดี เป็นเจ้าของหรือผู้ครอบครอง
แหล่งกำเนิดมลพิษประกอบกิจการประเภท.....ที่พักอาศัย.....ใบอนุญาตเลขที่.....
มี).....ออกให้โดย สำนักงานที่ดินจังหวัดนนทบุรี หมดอายุ.....

ซึ่งมีแผนผังแสดงการทำงานของระบบบำบัดน้ำเสีย ดังนี้

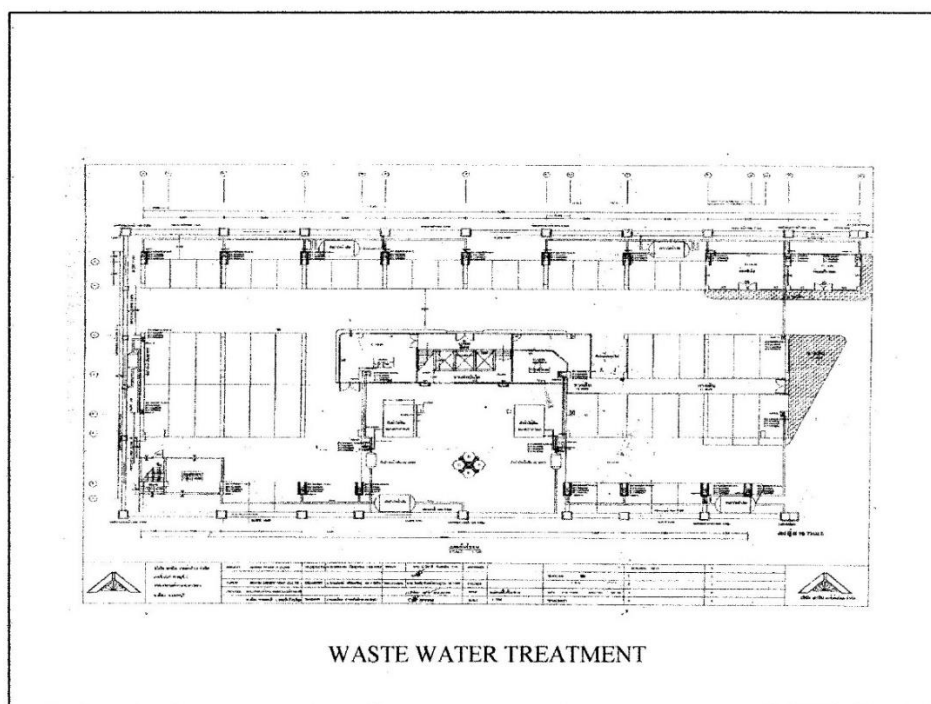

ได้จัดเก็บสถิติและข้อมูลแสดงผลการทำงานของระบบบำบัดน้ำเสียปรากฏตามตาราง ดังนี้

รายงานผลการปฏิบัติตามเงื่อนไขของการมาตรการป้องกันและแก้ไขผลกระทบสิ่งแวดล้อม

[illegible]

รายงานผลการปฏิบัติตามเงื่อนไขของการมาตรการป้องกันและแก้ไขผลกระทบสิ่งแวดล้อม

แบบ ทส. ๑

- หมายเหตุ ๑. ให้กรอกสถิติและข้อมูลเฉพาะในกรณีที่มีสถิติและข้อมูลนั้นๆ ในแต่ละวัน
๒. ในกรณีระบบบำบัดน้ำเสียที่มีการติดตั้งเครื่องตรวจวัดคุณภาพน้ำทั้งแบบอัตโนมัติให้แบบให้แบบผลการตรวจวัดคุณภาพน้ำทั้งทุกวันแยกตามพารามิเตอร์ที่ตรวจวัดและทำการทำการสรุปผลเป็นสถิติและข้อมูลรายเดือน

ขอรับรองว่าการบรรจุสถิติและข้อมูลตามตารางข้างต้นถูกต้องทุกประการ

..... เจ้าของหรือผู้ครอบครองแหล่งกำเนิดมลพิษ
(.....)

..... ผู้ควบคุมระบบบำบัดน้ำเสีย
(.....)

ใบอนุญาตเลขที่ หมดอายุ
ออกให้โดย

..... ผู้รับจ้างให้บริการบำบัดน้ำเสีย
(.....)

ใบอนุญาตเลขที่ หมดอายุ
ออกให้โดย

รายงานสรุปผลการทำงานของระบบบำบัดน้ำเสีย

ชื่อแหล่งกำเนิดมลพิษ : นิติบุคคลอาคารชุดเอกสิน คอนโดมิเนียม อาคารดี

แหล่งกำเนิดมลพิษ ตั้งอยู่เลขที่ : 33/219

หมู่ที่ :

ซอย :

ถนน :

แขวง/ตำบล : ท่าทราย

เขต/ตำบล : เมืองนนทบุรี

จังหวัด : นนทบุรี

โทรศัพท์ : 02580-9868

โทรสาร :

มี : นิติบุคคลอาคารชุดเอกสิน คอนโดมิเนียม อาคารดี เป็นเจ้าของหรือผู้ครอบครองแหล่งกำเนิดมลพิษ

ประกอบกิจการประเภท : อาคารชุด

ประเภทย่อย : < ประเภทย่อยกิจการ>

สังกัด : < สังกัด>

ใบอนุญาตเลขที่ (ถ้ามี) : 1/2551

ออกให้โดย : สำนักงานที่ดินจังหวัดนนทบุรี

หมดอายุ : วว/ตด/ปปปป

ในการนี้ ขอรายงานสรุปผลการทำงานของระบบบำบัดน้ำเสีย ของแหล่งกำเนิดมลพิษสำหรับ เดือน กุมภาพันธ์ พ.ศ. 2566
ตามที่ได้กำหนดในมาตรา 80 แห่งพระราชบัญญัติส่งเสริมและรักษาคุณภาพสิ่งแวดล้อมแห่งชาติ พ.ศ. 2535 ในฐานะ

ลงชื่อ นาย ธนฤต กล้าแข็ง เจ้าของหรือผู้ครอบครองแหล่งกำเนิดมลพิษ

ลงชื่อ _____ ผู้ควบคุมระบบบำบัดน้ำเสีย

ใบอนุญาตเลขที่ _____ หมดอายุ _____

ออกให้โดย _____

ลงชื่อ _____ ผู้รับจ้างให้บริการบำบัดน้ำเสีย

ใบอนุญาตเลขที่ _____ หมดอายุ _____

ออกให้โดย _____

2. ข้อมูลเกี่ยวกับระบบน้ำเสีย และแหล่งรองรับน้ำทิ้ง

(1) ประเภท / ชนิดของระบบบำบัดน้ำเสีย

ความสามารถในการบำบัดน้ำเสีย

(2) การทำงานของระบบบำบัดน้ำเสีย

[X] แบบต่อเนื่อง 24 ชั่วโมง/วัน

[] แบบไม่ต่อเนื่อง (ระบุ)

(3) อุปกรณ์และเครื่องมือที่ใช้ในระบบบำบัดน้ำเสีย

[X] เครื่องสูบน้ำ

[X] ระบบเติมอากาศ

[] เครื่องกวน/ผสมน้ำเสีย

[] เครื่องกวน/ผสมสารเคมี

[] เครื่องสูบละกอน

[] อื่นๆ

[] อื่นๆ

[] อื่นๆ

รายงานผลการปฏิบัติตามเงื่อนไขของการมาตรการป้องกันและแก้ไขผลกระทบสิ่งแวดล้อม

(4) แหล่งรองรับน้ำทิ้ง (ระบุ) รางระบายของนันทบุรี

(5) วิธีจัดการตะกอนที่เกิดขึ้นจากระบบบำบัดน้ำเสียและวิธีการกำจัด จัดจ้างบริษัทภายนอก

3. สรุปผลการทำงานของระบบบำบัดน้ำเสียเป็นรายเดือน

(1) ปริมาณการใช้ไฟฟ้าของระบบบำบัดน้ำเสีย (หน่วย) 252.000 หน่วย

(2) ปริมาณน้ำใช้ในทุกกิจกรรมของแหล่งกำเนิดมลพิษ (ลบ.ม.) 645.000 ลบ.ม.

(3) ปริมาณน้ำเสียที่เข้าระบบบำบัดน้ำเสีย (ลบ.ม.) 505.000 ลบ.ม.

(4) การระบายน้ำทิ้งจากระบบบำบัดน้ำเสีย ☒ [X] ระบายทุกวัน
☐ [] ระบายบางวัน (ระบุจำนวนวันที่ระบาย) วัน
☐ [] ไม่ระบายเลย

(5) ปริมาณสารเคมี หรือสารสกัดชีวภาพที่ใช้ ปริมาณ หน่วย
 1. 0.000 กิโลกรัม

(6) การทำงานของระบบบำบัดน้ำเสีย

ระบบบำบัดน้ำเสีย ☒ [X] ปกติ ☐ [] ผิดปกติ

เครื่องสูบน้ำ ☒ [X] ปกติ ☐ [] ผิดปกติ

ระบบเติมอากาศ ☒ [X] ปกติ ☐ [] ผิดปกติ

(7) ปริมาณตะกอนส่วนเกินที่เกิดขึ้นจากระบบบำบัดน้ำเสียที่นำไปกำจัด 0.00 กิโลกรัม

(8) ปัญหา อุปสรรค และแนวทางแก้ไข

คำเตือน ๑. เจ้าของหรือผู้ครอบครองแหล่งกำเนิดมลพิษ ผู้ควบคุมระบบบำบัดน้ำเสีย หรือผู้รับจ้าง

ให้บริการบำบัดน้ำเสียผู้ใดไม่จัดเก็บสถิติ ข้อมูล หรือไม่ทำบันทึกหรือรายงาน

ตามมาตรา ๘๐ ต้องระวางโทษจำคุกไม่เกินหนึ่งเดือน หรือปรับไม่เกินหนึ่งหมื่นบาท

หรือทั้งจำทั้งปรับตามมาตรา ๑๐๖

๒. ผู้ควบคุมระบบบำบัดน้ำเสียหรือผู้รับจ้างให้บริการบำบัดน้ำเสียผู้ใดทำบันทึกหรือรายงาน

โดยแสดงข้อความอันเป็นเท็จ ต้องระวางโทษจำคุกไม่เกินหนึ่งปี หรือปรับไม่เกิน

หนึ่งแสนบาท หรือทั้งจำทั้งปรับตามมาตรา ๑๐๗

แบบ ทส. ๑

แบบบันทึกรายละเอียดของสถิติและข้อมูลซึ่งแสดงผลการทำงานของระบบ
บำบัดน้ำเสียของแหล่งกำเนิดมลพิษ

แหล่งกำเนิดมลพิษ ตั้งอยู่เลขที่ 33/219 หมู่ 2 ซอย งามวงศ์วาน 23 ถนน งามวงศ์วาน
ตำบล บางเขน อำเภอ เมืองนนทบุรี จังหวัด นนทบุรี โทรศัพท์ 02-5809868 โทรสาร 02-
5809868 มี นิติบุคคลอาคารชุดเอกสิน คอนโดมิเนียม อาคารดี เป็นเจ้าของหรือผู้ครอบครอง
แหล่งกำเนิดมลพิษประกอบกิจการประเภท.....ที่พักอาศัย.....ใบอนุญาตเลขที่ถ้า
มี).....ออกให้โดย สำนักงานที่ดินจังหวัดนนทบุรี.....หมคอาญ.....

ซึ่งมีแผนผังแสดงการทำงานของระบบบำบัดน้ำเสีย ดังนี้

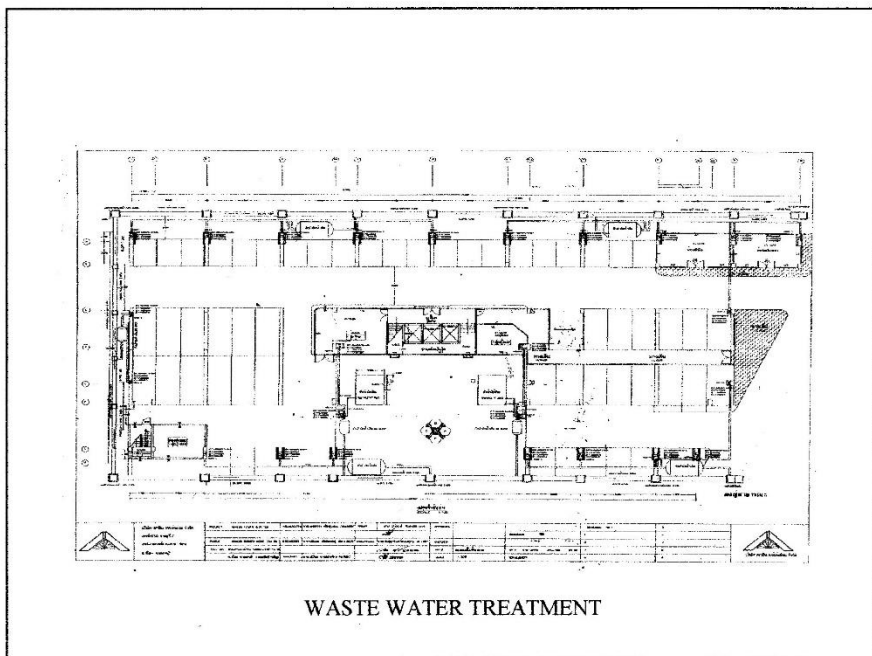

ได้จัดเก็บสถิติและข้อมูลแสดงผลการทำงานของระบบบำบัดน้ำเสียปรากฏตามตาราง ดังนี้

รายงานผลการปฏิบัติตามเงื่อนไขของการมาตรการป้องกันและแก้ไขผลกระทบสิ่งแวดล้อม

แบบ ทส. ๑

หมายเหตุ ๑. ให้กรอกลิสต์และข้อมูลเฉพาะในกรณีที่มีสถิติและข้อมูลนั้นๆ ในแต่ละวัน

๒. ในกรณีระบบบำบัดน้ำเสียที่มีการติดตั้งเครื่องตรวจวัดคุณภาพน้ำทั้งแบบอัตโนมัติให้แบบให้แบบผลการตรวจวัดคุณภาพน้ำทั้งทุกวันแยกตามพารามิเตอร์ที่ตรวจวัดและทำการทำการสรุปผลเป็นสถิติและข้อมูลรายเดือน

ขอรับรองว่าการบรรทุกสถิติและข้อมูลตามตารางข้างต้นถูกต้องทุกประการ

..... เจ้าของหรือผู้ครอบครองแหล่งกำเนิดมลพิษ
(.....)

..... ผู้ควบคุมระบบบำบัดน้ำเสีย
(.....)

ใบอนุญาตเลขที่ หมดอายุ
ออกให้โดย

..... ผู้รับจ้างให้บริการบำบัดน้ำเสีย
(.....)

ใบอนุญาตเลขที่ หมดอายุ
ออกให้โดย

รายงานผลการปฏิบัติตามเงื่อนไขของการมาตรการป้องกันและแก้ไขผลกระทบสิ่งแวดล้อม

แบบ ทส. 2

รายงานสรุปผลการทำงานของระบบบำบัดน้ำเสีย

ชื่อแหล่งกำเนิดมลพิษ : นิติบุคคลอาคารชุดเอกสิน คอนโดมิเนียม อาคารดี

แหล่งกำเนิดมลพิษ ตั้งอยู่เลขที่ : 33/219

หมู่ที่ :

ซอย :

ถนน :

แขวง/ตำบล : ท่าทราย

เขต/ตำบล : เมืองนนทบุรี

จังหวัด : นนทบุรี

โทรศัพท์ : 02580-9868

โทรสาร :

มี : นิติบุคคลอาคารชุดเอกสิน คอนโดมิเนียม อาคารดี เป็นเจ้าของหรือผู้ครอบครองแหล่งกำเนิดมลพิษ

ประกอบกิจการประเภท : อาคารชุด

ประเภทย่อย : < ประเภทย่อยกิจการ >

สังกัด : < สังกัด >

ใบอนุญาตเลขที่ (ถ้ามี) : 1/2551

ออกให้โดย : สำนักงานที่ดินจังหวัดนนทบุรี

หมดอายุ : วว/ดต/ปปปป

ในการนี้ ขอรายงานสรุปผลการทำงานของระบบบำบัดน้ำเสีย ของแหล่งกำเนิดมลพิษสำหรับ เดือน มีนาคม พ.ศ. 2566

ตามที่ได้กำหนดในมาตรา 80 แห่งพระราชบัญญัติส่งเสริมและรักษาคุณภาพสิ่งแวดล้อมแห่งชาติ พ.ศ. 2535 ในฐานะ

ลงชื่อ นาย ธนฤต กล้าแข็ง เจ้าของหรือผู้ครอบครองแหล่งกำเนิดมลพิษ

ลงชื่อ _____ ผู้ควบคุมระบบบำบัดน้ำเสีย

ใบอนุญาตเลขที่ _____ หมดอายุ _____

ออกให้โดย _____

ลงชื่อ _____ ผู้รับจ้างให้บริการบำบัดน้ำเสีย

ใบอนุญาตเลขที่ _____ หมดอายุ _____

ออกให้โดย _____

2. ข้อมูลเกี่ยวกับระบบน้ำเสีย และแหล่งรองรับน้ำทิ้ง

(1) ประเภท / ชนิดของระบบบำบัดน้ำเสีย

ความสามารถในการบำบัดน้ำเสีย

(2) การทำงานของระบบบำบัดน้ำเสีย

[X] แบบต่อเนื่อง 24 ชั่วโมง/วัน

[] แบบไม่ต่อเนื่อง (ระบุ)

(3) อุปกรณ์และเครื่องมือที่ใช้ในระบบบำบัดน้ำเสีย

[X] เครื่องสูบน้ำ

[X] ระบบเติมอากาศ

[] เครื่องกวน/ผสมน้ำเสีย

[] เครื่องกวน/ผสมสารเคมี

[] เครื่องสูบละกอน

[] อื่นๆ

[] อื่นๆ

[] อื่นๆ

รายงานผลการปฏิบัติตามเงื่อนไขของการมาตรการป้องกันและแก้ไขผลกระทบสิ่งแวดล้อม

(4) แหล่งรองรับน้ำทิ้ง (ระบุ) รางระบายของถนนทพรี

(5) วิธีจัดการตะกอนที่เกิดขึ้นจากระบบบำบัดน้ำเสียและวิธีการกำจัด จัดจ้างบริษัทภายนอก

3. สรุปผลการทำงานของระบบบำบัดน้ำเสียเป็นรายเดือน

- | | |
|--|---|
| (1) ปริมาณการใช้ไฟฟ้าของระบบบำบัดน้ำเสีย (หน่วย) | 279.000 หน่วย |
| (2) ปริมาณน้ำใช้ในกิจกรรมของแหล่งกำเนิดมลพิษ (ลบ.ม.) | 666.000 ลบ.ม. |
| (3) ปริมาณน้ำเสียที่เข้าระบบบำบัดน้ำเสีย (ลบ.ม.) | 511.000 ลบ.ม. |
| (4) การระบายน้ำทิ้งจากระบบบำบัดน้ำเสีย | <input checked="" type="checkbox"/> ระบายทุกวัน
<input type="checkbox"/> ระบายบางวัน (ระบุจำนวนวันที่ระบาย) วัน
<input type="checkbox"/> ไม่ระบายเลย |

(5) ปริมาณสารเคมี หรือสารสกัดชีวภาพที่ใช้ ปริมาณ หน่วย
 1. 0.000 กิโลกรัม

(6) การทำงานของระบบบำบัดน้ำเสีย

- | | | |
|------------------|--|----------------------------------|
| ระบบบำบัดน้ำเสีย | <input checked="" type="checkbox"/> ปกติ | <input type="checkbox"/> ผิดปกติ |
| เครื่องสูบน้ำ | <input checked="" type="checkbox"/> ปกติ | <input type="checkbox"/> ผิดปกติ |
| ระบบเติมอากาศ | <input checked="" type="checkbox"/> ปกติ | <input type="checkbox"/> ผิดปกติ |

(7) ปริมาณตะกอนส่วนเกินที่เกิดขึ้นจากระบบบำบัดน้ำเสียที่นำไปกำจัด 0.00 กิโลกรัม

(8) ปัญหา อุปสรรค และแนวทางแก้ไข

- คำเตือน ๑. เจ้าของหรือผู้ครอบครองแหล่งกำเนิดมลพิษ ผู้ควบคุมระบบบำบัดน้ำเสีย หรือผู้รับจ้างให้บริการบำบัดน้ำเสียผู้ใดไม่จัดเก็บสถิติ ข้อมูล หรือไม่ทำบันทึกหรือรายงานตามมาตรา ๘๐ ต้องระวางโทษจำคุกไม่เกินหนึ่งเดือน หรือปรับไม่เกินหนึ่งหมื่นบาท หรือทั้งจำทั้งปรับตามมาตรา ๑๐๖
๒. ผู้ควบคุมระบบบำบัดน้ำเสียหรือผู้รับจ้างให้บริการบำบัดน้ำเสียผู้ใดทำบันทึกหรือรายงานโดยแสดงข้อความอันเป็นเท็จ ต้องระวางโทษจำคุกไม่เกินหนึ่งปี หรือปรับไม่เกินหนึ่งแสนบาท หรือทั้งจำทั้งปรับตามมาตรา ๑๐๗

แบบ ทส. ๑

แบบบันทึกรายละเอียดของสถิติและข้อมูลซึ่งแสดงผลการทำงานของระบบ
บำบัดน้ำเสียของแหล่งกำเนิดมลพิษ

แหล่งกำเนิดมลพิษ ตั้งอยู่เลขที่ 33/219 หมู่ 2 ซอย งามวงศ์วาน 23 ถนน งามวงศ์วาน
ตำบล บางเขน อำเภอ เมืองนนทบุรี จังหวัด นนทบุรี โทรศัพท์ 02-5809868 โทรสาร 02-
5809868 มี นิติบุคคลอาคารชุดเอกสิน คอนโดมิเนียม อาคารดี เป็นเจ้าของหรือผู้ครอบครอง
แหล่งกำเนิดมลพิษประกอบกิจการประเภท.....ที่พักอาศัย.....ใบอนุญาตเลขที่ถ้า
มี).....ออกให้โดย.....สำนักงานที่ดินจังหวัดนนทบุรี.....หมดอายุ.....

ซึ่งมีแผนผังแสดงการทำงานของระบบบำบัดน้ำเสีย ดังนี้

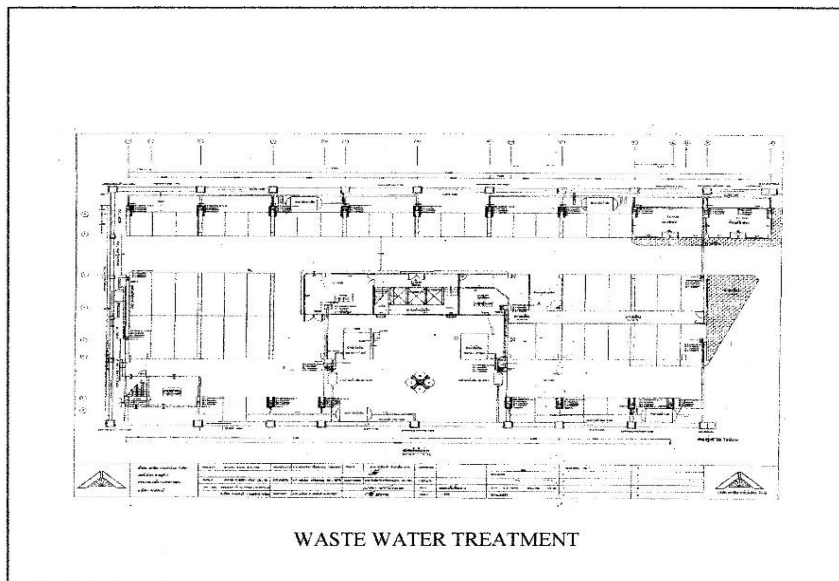

ได้จัดเก็บสถิติและข้อมูลแสดงผลการทำงานของระบบบำบัดน้ำเสียปรากฏตามตาราง ดังนี้

สถิติและข้อมูลที่เป็นจากแหล่งกำเนิดมลพิษ

สถิติและข้อมูลที่เป็นจากแหล่งกำเนิดมลพิษ															
การทำงานของขอระบบบำบัดน้ำเสีย															
วันเดือนปี	ปริมาณการใช้ไฟฟ้าของระบบบำบัดน้ำเสีย (หน่วย)	ปริมาณน้ำใช้ในทุกกิจกรรมของแหล่งกำเนิดมลพิษ (ลบ.ม.)	ปริมาณน้ำเสียที่ระบบบำบัดน้ำเสีย (ลบ.ม.)	การระบายน้ำทิ้งจากระบบบำบัดน้ำเสีย/ไม่ระบาย	ปริมาณสารเคมีหรือสปีชีส์จากพืชใช้(เชื้อ/ปริมาณลดหรือกำจัด)	การทำงานของขอระบบบำบัดน้ำเสีย							ปริมาณตะกอนส่วนเกินที่เกิดจากระบบบำบัดน้ำเสียที่นำเข้าสู่	ปัญหาการขนส่งน้ำเสีย	
						ระบบบำบัดน้ำเสีย (ปกติ/ผิดปกติ)	เครื่องสูบน้ำ (ปกติ/ผิดปกติ)	เครื่องเติมอากาศ (ปกติ/ผิดปกติ)	เครื่องกรองน้ำเสีย (ปกติ/ผิดปกติ)	เครื่องกรองน้ำ (ปกติ/ผิดปกติ)	เครื่องสูบน้ำ (ปกติ/ผิดปกติ)	อื่นๆ (ปกติ/ผิดปกติ)			ปริมาณน้ำเสียที่ระบบบำบัดน้ำเสีย (ลบ.ม.)
1 - 4 - 66	9	29	24	ระบาย	-	ปกติ	-	ปกติ	-	-	-	-	-	-	อุทัย
2 - 4 - 66	9	22	17	ระบาย	-	ปกติ	-	ปกติ	-	-	-	-	-	-	อุทัย
3 - 4 - 66	9	26	21	ระบาย	-	ปกติ	-	ปกติ	-	-	-	-	-	-	อุทัย
4 - 4 - 66	9	24	19	ระบาย	-	ปกติ	-	ปกติ	-	-	-	-	-	-	อุทัย
5 - 4 - 66	9	22	17	ระบาย	-	ปกติ	-	ปกติ	-	-	-	-	-	-	อุทัย
6 - 4 - 66	9	21	16	ระบาย	-	ปกติ	-	ปกติ	-	-	-	-	-	-	อุทัย
7 - 4 - 66	9	17	12	ระบาย	-	ปกติ	-	ปกติ	-	-	-	-	-	-	อุทัย
8 - 4 - 66	9	25	20	ระบาย	-	ปกติ	-	ปกติ	-	-	-	-	-	-	อุทัย
9 - 4 - 66	9	26	21	ระบาย	-	ปกติ	-	ปกติ	-	-	-	-	-	-	อุทัย
10 - 4 - 66	9	26	21	ระบาย	-	ปกติ	-	ปกติ	-	-	-	-	-	-	อุทัย
11 - 4 - 66	9	16	11	ระบาย	-	ปกติ	-	ปกติ	-	-	-	-	-	-	อุทัย
12 - 4 - 66	9	19	14	ระบาย	-	ปกติ	-	ปกติ	-	-	-	-	-	-	อุทัย
13 - 4 - 66	9	19	14	ระบาย	-	ปกติ	-	ปกติ	-	-	-	-	-	-	อุทัย
14 - 4 - 66	9	19	14	ระบาย	-	ปกติ	-	ปกติ	-	-	-	-	-	-	อุทัย
15 - 4 - 66	9	19	14	ระบาย	-	ปกติ	-	ปกติ	-	-	-	-	-	-	อุทัย
16 - 4 - 66	9	19	14	ระบาย	-	ปกติ	-	ปกติ	-	-	-	-	-	-	อุทัย
17 - 4 - 66	9	17	12	ระบาย	-	ปกติ	-	ปกติ	-	-	-	-	-	-	อุทัย
18 - 4 - 66	9	25	20	ระบาย	-	ปกติ	-	ปกติ	-	-	-	-	-	-	อุทัย
19 - 4 - 66	9	23	18	ระบาย	-	ปกติ	-	ปกติ	-	-	-	-	-	-	อุทัย
20 - 4 - 66	9	22	17	ระบาย	-	ปกติ	-	ปกติ	-	-	-	-	-	-	อุทัย
21 - 4 - 66	9	27	22	ระบาย	-	ปกติ	-	ปกติ	-	-	-	-	-	-	อุทัย
22 - 4 - 66	9	27	22	ระบาย	-	ปกติ	-	ปกติ	-	-	-	-	-	-	อุทัย
23 - 4 - 66	9	22	17	ระบาย	-	ปกติ	-	ปกติ	-	-	-	-	-	-	อุทัย
24 - 4 - 66	9	23	18	ระบาย	-	ปกติ	-	ปกติ	-	-	-	-	-	-	อุทัย
25 - 4 - 66	9	22	17	ระบาย	-	ปกติ	-	ปกติ	-	-	-	-	-	-	อุทัย
26 - 4 - 66	9	22	17	ระบาย	-	ปกติ	-	ปกติ	-	-	-	-	-	-	อุทัย
27 - 4 - 66	9	21	16	ระบาย	-	ปกติ	-	ปกติ	-	-	-	-	-	-	อุทัย
28 - 4 - 66	9	21	16	ระบาย	-	ปกติ	-	ปกติ	-	-	-	-	-	-	อุทัย
29 - 4 - 66	9	29	24	ระบาย	-	ปกติ	-	ปกติ	-	-	-	-	-	-	อุทัย
30 - 4 - 66	9	19	14	ระบาย	-	ปกติ	-	ปกติ	-	-	-	-	-	-	อุทัย
รวม	270	669	519												

รายงานผลการปฏิบัติตามเงื่อนไขของการมาตรการป้องกันและแก้ไขผลกระทบสิ่งแวดล้อม

แบบ ทส. ๑

- หมายเหตุ ๑. ให้กรอกสถิติและข้อมูลเฉพาะในกรณีที่มีสถิติและข้อมูลนั้นๆ ในแต่ละวัน
๒. ในกรณีระบบบำบัดน้ำเสียที่มีการติดตั้งเครื่องตรวจวัดคุณภาพน้ำทั้งแบบอัตโนมัติให้แนบ
ให้แนบผลการตรวจวัดคุณภาพน้ำทั้งทุกวันแยกตามพารามิเตอร์ที่ตรวจวัดและทำการ
ทำการสรุปผลเป็นสถิติและข้อมูลรายเดือน

ขอรับรองว่าการบรรจุสถิติและข้อมูลตามตารางข้างต้นถูกต้องทุกประการ

..... เจ้าของหรือผู้ครอบครองแหล่งกำเนิดมลพิษ
(.....)

..... ผู้ควบคุมระบบบำบัดน้ำเสีย
(.....)

ใบอนุญาตเลขที่ หมุดอายุ
ออกให้โดย

..... ผู้รับจ้างให้บริการบำบัดน้ำเสีย
(.....)

ใบอนุญาตเลขที่ หมุดอายุ
ออกให้โดย

รายงานผลการปฏิบัติตามเงื่อนไขของการมาตรการป้องกันและแก้ไขผลกระทบสิ่งแวดล้อม

แบบ ทส. 2

รายงานสรุปผลการทำงานของระบบบำบัดน้ำเสีย

ชื่อแหล่งกำเนิดมลพิษ : นิติบุคคลอาคารชุดเอกลิน คอนโดมิเนียม อาคารดี

แหล่งกำเนิดมลพิษ ตั้งอยู่เลขที่ : 33/219

หมู่ที่ :

ซอย :

ถนน :

แขวง/ตำบล : ท่าทราย

เขต/ตำบล : เมืองนนทบุรี

จังหวัด : นนทบุรี

โทรศัพท์ : 02580-9868

โทรสาร :

มี : นิติบุคคลอาคารชุดเอกลิน คอนโดมิเนียม อาคารดี เป็นเจ้าของหรือผู้ครอบครองแหล่งกำเนิดมลพิษ

ประกอบกิจการประเภท : อาคารชุด

ประเภทย่อย : < ประเภทย่อยกิจการ >

สังกัด : < สังกัด >

ใบอนุญาตเลขที่ (ถ้ามี) : 1/2551

ออกให้โดย : สำนักงานที่ดินจังหวัดนนทบุรี

หมดอายุ : วว/ตด/ปปปป

ในการนี้ ขอรายงานสรุปผลการทำงานของระบบบำบัดน้ำเสีย ของแหล่งกำเนิดมลพิษสำหรับ เดือน เมษายน พ.ศ. 2566 ตามที่ได้กำหนดในมาตรา 80 แห่งพระราชบัญญัติส่งเสริมและรักษาคุณภาพสิ่งแวดล้อมแห่งชาติ พ.ศ. 2535 ในฐานะ

ลงชื่อ นาย ธนภฤต กล้าแข็ง เจ้าของหรือผู้ครอบครองแหล่งกำเนิดมลพิษ

ลงชื่อ _____ ผู้ควบคุมระบบบำบัดน้ำเสีย

ใบอนุญาตเลขที่ _____ หมดอายุ _____

ออกให้โดย _____

ลงชื่อ _____ ผู้รับจ้างให้บริการบำบัดน้ำเสีย

ใบอนุญาตเลขที่ _____ หมดอายุ _____

ออกให้โดย _____

2. ข้อมูลเกี่ยวกับระบบน้ำเสีย และแหล่งรองรับน้ำทิ้ง

(1) ประเภท / ชนิดของระบบบำบัดน้ำเสีย

ความสามารถในการบำบัดน้ำเสีย

(2) การทำงานของระบบบำบัดน้ำเสีย

[X] แบบต่อเนื่อง 24 ชั่วโมง/วัน

[] แบบไม่ต่อเนื่อง (ระบบ)

(3) อุปกรณ์และเครื่องมือที่ใช้ในระบบบำบัดน้ำเสีย

[X] เครื่องสูบน้ำ

[X] ระบบเติมอากาศ

[] เครื่องกวน/ผสมน้ำเสีย

[] เครื่องกวน/ผสมสารเคมี

[] เครื่องสูบลำโพง

[] อื่นๆ

[] อื่นๆ

[] อื่นๆ

รายงานผลการปฏิบัติตามเงื่อนไขของการมาตรการป้องกันและแก้ไขผลกระทบสิ่งแวดล้อม

(4) แหล่งรองรับน้ำทิ้ง (ระบุ) รางระบายของถนนทุริ

(5) วิธีจัดการตะกอนที่เกิดขึ้นจากระบบบำบัดน้ำเสียและวิธีการกำจัด จัดจ้างบริษัทภายนอก

3. สรุปผลการทำงานของระบบบำบัดน้ำเสียเป็นรายเดือน

- | | |
|---|--|
| (1) ปริมาณการใช้ไฟฟ้าของระบบบำบัดน้ำเสีย (หน่วย) | 270.000 หน่วย |
| (2) ปริมาณน้ำใช้ในทุกกิจกรรมของแหล่งกำเนิดมลพิษ (ลบ.ม.) | 669.000 ลบ.ม. |
| (3) ปริมาณน้ำเสียที่เข้าระบบบำบัดน้ำเสีย (ลบ.ม.) | 519.000 ลบ.ม. |
| (4) การระบายน้ำทิ้งจากระบบบำบัดน้ำเสีย | <input checked="" type="checkbox"/> ระบายทุกวัน
<input type="checkbox"/> ระบายบางวัน (ระบุจำนวนวันที่ระบาย) วัน
<input type="checkbox"/> ไม่ระบายเลย |
| (5) ปริมาณสารเคมี หรือสารสกัดชีวภาพที่ใช้ | ปริมาณ หน่วย |
| 1. คลอรีน | 0.000 กิโลกรัม |
| (6) การทำงานของระบบบำบัดน้ำเสีย | |
| ระบบบำบัดน้ำเสีย | <input checked="" type="checkbox"/> ปกติ <input type="checkbox"/> ผิดปกติ |
| เครื่องสูบน้ำ | <input checked="" type="checkbox"/> ปกติ <input type="checkbox"/> ผิดปกติ |
| ระบบเติมอากาศ | <input checked="" type="checkbox"/> ปกติ <input type="checkbox"/> ผิดปกติ |
| (7) ปริมาณตะกอนส่วนเกินที่เกิดขึ้นจากระบบบำบัดน้ำเสียที่นำไปกำจัด | 0.00 กิโลกรัม |
| (8) ปัญหา อุปสรรค และแนวทางแก้ไข | |

- คำเตือน ๑. เจ้าของหรือผู้ครอบครองแหล่งกำเนิดมลพิษ ผู้ควบคุมระบบบำบัดน้ำเสีย หรือผู้รับจ้างให้บริการบำบัดน้ำเสียผู้ใดไม่จัดเก็บสถิติ ข้อมูล หรือไม่ทำบันทึกหรือรายงานตามมาตรา ๘๐ ต้องระวางโทษจำคุกไม่เกินหนึ่งเดือน หรือปรับไม่เกินหนึ่งหมื่นบาท หรือทั้งจำทั้งปรับตามมาตรา ๑๐๖
๒. ผู้ควบคุมระบบบำบัดน้ำเสียหรือผู้รับจ้างให้บริการบำบัดน้ำเสียผู้ใดทำบันทึกหรือรายงานโดยแสดงข้อความอันเป็นเท็จ ต้องระวางโทษจำคุกไม่เกินหนึ่งปี หรือปรับไม่เกินหนึ่งแสนบาท หรือทั้งจำทั้งปรับตามมาตรา ๑๐๗

แบบ ทส. ๑

แบบบันทึกรายละเอียดของสถิติและข้อมูลซึ่งแสดงผลการทำงานของระบบ
บำบัดน้ำเสียของแหล่งกำเนิดมลพิษ

แหล่งกำเนิดมลพิษ ตั้งอยู่เลขที่ 33/219 หมู่ 2 ซอย งามวงศ์วาน 23 ถนน งามวงศ์วาน
ตำบล บางเขน อำเภอ เมืองนนทบุรี จังหวัด นนทบุรี โทรศัพท์ 02-5809868 โทรสาร 02-
5809868 มี นิตินุศลอาคารชุดเอกสิน คอนโดมิเนียม อาคารดี เป็นเจ้าของหรือผู้ครอบครอง
แหล่งกำเนิดมลพิษประกอบกิจการประเภท.....ที่พักอาศัย.....ใบอนุญาตเลขที่ถ้า
มี).....ออกให้โดย สำนักงานที่ดินจังหวัดนนทบุรี หมดอายุ.....

ซึ่งมีแผนผังแสดงการทำงานของระบบบำบัดน้ำเสีย ดังนี้

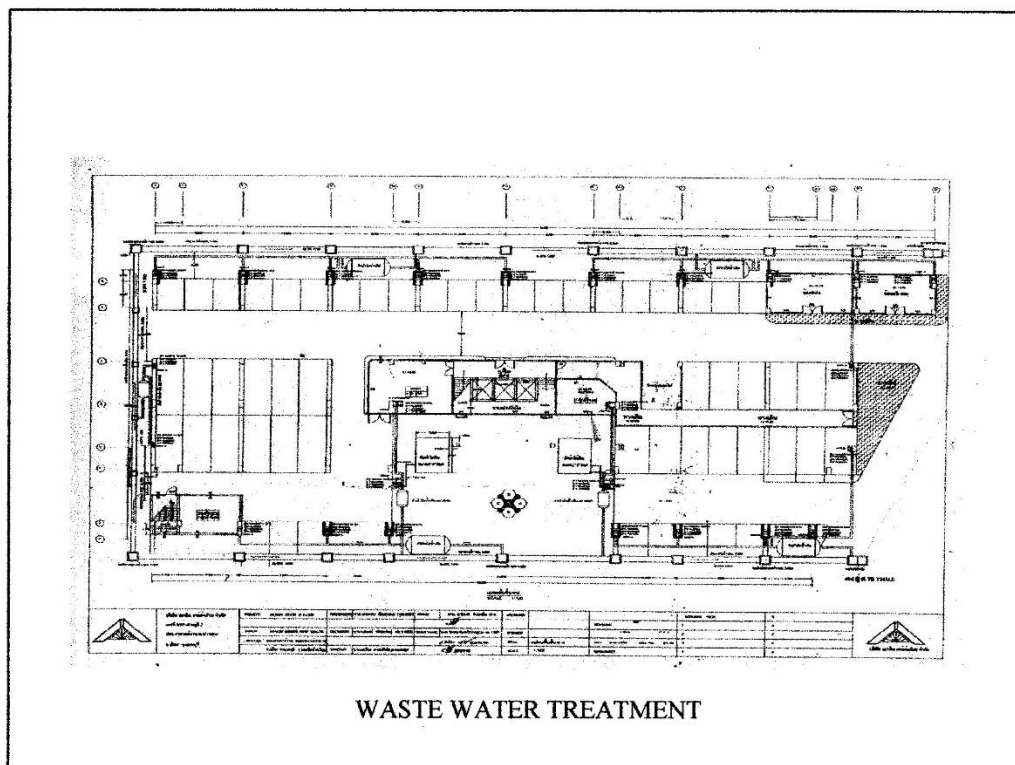

ได้จัดเก็บสถิติและข้อมูลแสดงผลการทำงานของระบบบำบัดน้ำเสียปรากฏตามตาราง ดังนี้

รายงานผลการปฏิบัติตามเงื่อนไขของการมาตรการป้องกันและแก้ไขผลกระทบสิ่งแวดล้อม

[illegible]

แบบ ทส. ๑

- หมายเหตุ ๑. ให้กรอกสถิติและข้อมูลเฉพาะในกรณีที่มีสถิติและข้อมูลนั้นๆ ในแต่ละวัน
๒. ในกรณีระบบบำบัดน้ำเสียที่มีการติดตั้งเครื่องตรวจวัดคุณภาพน้ำทั้งแบบอัตโนมัติให้แนบ
ให้แนบผลการตรวจวัดคุณภาพน้ำทั้งทุกวันแยกตามพารามิเตอร์ที่ตรวจวัดและทำการ
ทำการสรุปผลเป็นสถิติและข้อมูลรายเดือน

ขอรับรองว่าการบรรจุทุกสถิติและข้อมูลตามตารางข้างต้นถูกต้องทุกประการ

..... เจ้าของหรือผู้ครอบครองแหล่งกำเนิดมลพิษ
(.....)

..... ผู้ควบคุมระบบบำบัดน้ำเสีย
(.....)

ใบอนุญาตเลขที่ หมดอายุ
ออกให้โดย

..... ผู้รับจ้างให้บริการบำบัดน้ำเสีย
(.....)

ใบอนุญาตเลขที่ หมดอายุ
ออกให้โดย

รายงานผลการปฏิบัติตามเงื่อนไขของการมาตรการป้องกันและแก้ไขผลกระทบสิ่งแวดล้อม

แบบ ทส. ๑

แบบบันทึกรายละเอียดของสถิติและข้อมูลซึ่งแสดงผลการทำงานของระบบ
บำบัดน้ำเสียของแหล่งกำเนิดมลพิษ

แหล่งกำเนิดมลพิษ ตั้งอยู่เลขที่ 33/219 หมู่ 2 ซอย งามวงศ์วาน 23 ถนน งามวงศ์วาน
ตำบล บางเขน อำเภอ เมืองนนทบุรี จังหวัด นนทบุรี โทรศัพท์ 02-5809868 โทรสาร 02-
5809868 มี นิติบุคคลอาคารชุดเอกสิน คอนโดมิเนียม อาคารดี เป็นเจ้าของหรือผู้ครอบครอง
แหล่งกำเนิดมลพิษประกอบกิจการประเภท ที่พักอาศัย ใบอนุญาตเลขที่ถ้า
มี)..... ออกให้โดย.....สำนักงานที่ดินจังหวัดนนทบุรี.....หมดอายุ.....

ซึ่งมีแผนผังแสดงการทำงานของระบบบำบัดน้ำเสีย ดังนี้

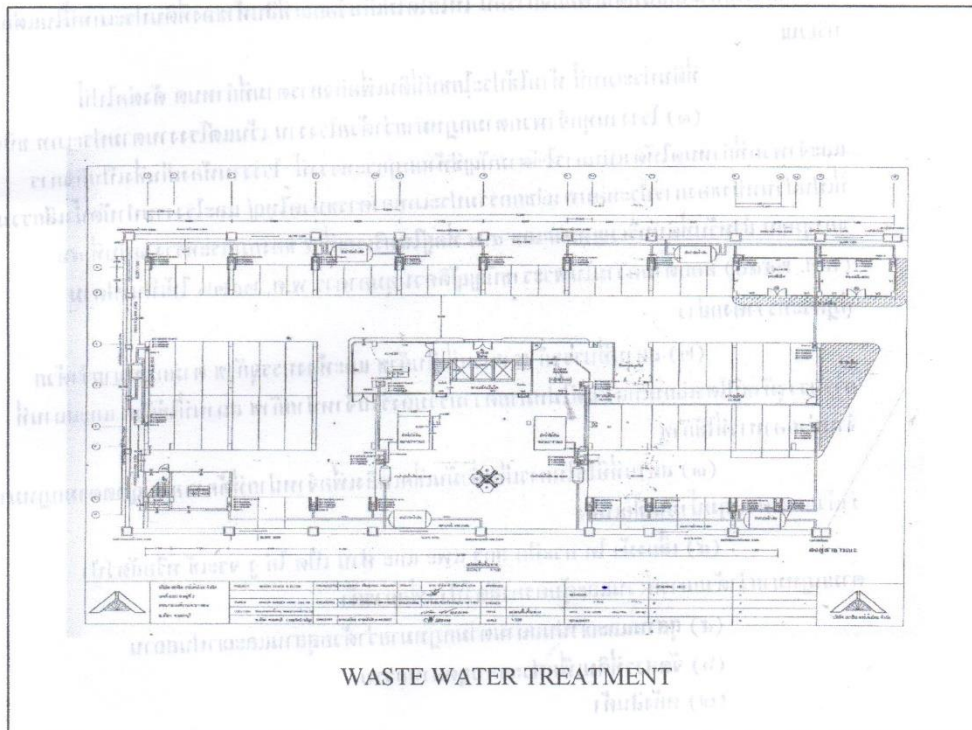

ได้จัดเก็บสถิติและข้อมูลแสดงผลการทำงานของระบบบำบัดน้ำเสียปรากฏตามตาราง ดังนี้

รายงานผลการปฏิบัติตามเงื่อนไขของการมาตรการป้องกันและแก้ไขผลกระทบสิ่งแวดล้อม

สถิติและข้อมูลเกี่ยวกับจากแหล่งกำเนิดมลพิษ														
การทำงานของระบบบำบัดน้ำเสีย														
วัน เดือน ปี	ปริมาณการใช้ไฟฟ้าของระบบบำบัดน้ำเสีย (หน่วย)	ปริมาณน้ำใช้ในทุกกิจกรรมของแหล่งกำเนิดมลพิษ (ลบ.ม.)	ปริมาณน้ำเสียที่เข้าระบบบำบัดน้ำเสีย (ลบ.ม.)	การระบายน้ำทิ้งจากระบบบำบัดน้ำเสีย (ระบาย/ไม่ระบาย)	ปริมาณสารเคมีหรือสารพิษที่ใช้หรือปล่อย (กิโลกรัม)	ระบบบำบัดน้ำ	เครื่องสูบน้ำ	เครื่องเติมอากาศ	เครื่องกวนตะกอน	เครื่องกรองน้ำ	เครื่องสูบน้ำตะกอน	อื่นๆ	ปริมาณตะกอนที่เกิดจากระบบบำบัดน้ำเสียที่นำไปกำจัด (ลบ.ม.)	ปัญหาสิ่งแวดล้อมจากน้ำเสีย
						(ปกติ/ผิดปกติ)	(ปกติ/ผิดปกติ)	(ปกติ/ผิดปกติ)	(ปกติ/ผิดปกติ)	(ปกติ/ผิดปกติ)	(ปกติ/ผิดปกติ)	(ปกติ/ผิดปกติ)	(ปกติ/ผิดปกติ)	
1-6-66	9	21	16	ระบาย	-	ปกติ	-	ปกติ	-	-	-	-	-	จุฬารัตน์
2-6-66	9	16	11	ระบาย	-	ปกติ	-	ปกติ	-	-	-	-	-	จุฬารัตน์
3-6-66	9	22	17	ระบาย	-	ปกติ	-	ปกติ	-	-	-	-	-	จุฬารัตน์
4-6-66	9	27	22	ระบาย	-	ปกติ	-	ปกติ	-	-	-	-	-	จุฬารัตน์
5-6-66	9	12	7	ระบาย	-	ปกติ	-	ปกติ	-	-	-	-	-	จุฬารัตน์
6-6-66	9	26	21	ระบาย	-	ปกติ	-	ปกติ	-	-	-	-	-	จุฬารัตน์
7-6-66	9	26	21	ระบาย	-	ปกติ	-	ปกติ	-	-	-	-	-	จุฬารัตน์
8-6-66	9	23	18	ระบาย	-	ปกติ	-	ปกติ	-	-	-	-	-	จุฬารัตน์
9-6-66	9	28	23	ระบาย	-	ปกติ	-	ปกติ	-	-	-	-	-	จุฬารัตน์
10-6-66	9	15	10	ระบาย	-	ปกติ	-	ปกติ	-	-	-	-	-	จุฬารัตน์
11-6-66	9	30	25	ระบาย	-	ปกติ	-	ปกติ	-	-	-	-	-	จุฬารัตน์
12-6-66	9	23	18	ระบาย	-	ปกติ	-	ปกติ	-	-	-	-	-	จุฬารัตน์
13-6-66	9	23	18	ระบาย	-	ปกติ	-	ปกติ	-	-	-	-	-	จุฬารัตน์
14-6-66	9	22	17	ระบาย	-	ปกติ	-	ปกติ	-	-	-	-	-	จุฬารัตน์
15-6-66	9	31	26	ระบาย	-	ปกติ	-	ปกติ	-	-	-	-	-	จุฬารัตน์
16-6-66	9	30	25	ระบาย	-	ปกติ	-	ปกติ	-	-	-	-	-	จุฬารัตน์
17-6-66	9	30	25	ระบาย	-	ปกติ	-	ปกติ	-	-	-	-	-	จุฬารัตน์
18-6-66	9	21	16	ระบาย	-	ปกติ	-	ปกติ	-	-	-	-	-	จุฬารัตน์
19-6-66	9	21	16	ระบาย	-	ปกติ	-	ปกติ	-	-	-	-	-	จุฬารัตน์
20-6-66	9	21	16	ระบาย	-	ปกติ	-	ปกติ	-	-	-	-	-	จุฬารัตน์
21-6-66	9	21	16	ระบาย	-	ปกติ	-	ปกติ	-	-	-	-	-	จุฬารัตน์
22-6-66	9	21	16	ระบาย	-	ปกติ	-	ปกติ	-	-	-	-	-	จุฬารัตน์
23-6-66	9	23	18	ระบาย	-	ปกติ	-	ปกติ	-	-	-	-	-	จุฬารัตน์
24-6-66	9	21	16	ระบาย	-	ปกติ	-	ปกติ	-	-	-	-	-	จุฬารัตน์
25-6-66	9	23	18	ระบาย	-	ปกติ	-	ปกติ	-	-	-	-	-	จุฬารัตน์
26-6-66	9	23	18	ระบาย	-	ปกติ	-	ปกติ	-	-	-	-	-	จุฬารัตน์
27-6-66	9	23	18	ระบาย	-	ปกติ	-	ปกติ	-	-	-	-	-	จุฬารัตน์
28-6-66	9	22	17	ระบาย	-	ปกติ	-	ปกติ	-	-	-	-	-	จุฬารัตน์
29-6-66	9	21	16	ระบาย	-	ปกติ	-	ปกติ	-	-	-	-	-	จุฬารัตน์
30-6-66	9	23	18	ระบาย	-	ปกติ	-	ปกติ	-	-	-	-	-	จุฬารัตน์
รวม	270	689	539		-	ปกติ	-	ปกติ	-	-	-	-	-	จุฬารัตน์

- หมายเหตุ ๑. ให้กรอกสถิติและข้อมูลเฉพาะในกรณีที่มีสถิติและข้อมูลนั้นๆ ในแต่ละวัน
๒. ในกรณีระบบบำบัดน้ำเสียที่มีการติดตั้งเครื่องตรวจวัดคุณภาพน้ำทิ้งแบบอัตโนมัติให้แนบ
ให้แนบผลการตรวจวัดคุณภาพน้ำทิ้งทุกวันแยกตามพารามิเตอร์ที่ตรวจวัดและทำการ
ทำการสรุปผลเป็นสถิติและข้อมูลรายเดือน

ขอรับรองว่าการบรรจุสถิติและข้อมูลตามตารางข้างต้นถูกต้องทุกประการ

..... เจ้าของหรือผู้ครอบครองแหล่งกำเนิดมลพิษ
(.....)

..... ผู้ควบคุมระบบบำบัดน้ำเสีย
(.....)

ใบอนุญาตเลขที่ หมดอายุ
ออกให้โดย

..... ผู้รับจ้างให้บริการบำบัดน้ำเสีย
(.....)

ใบอนุญาตเลขที่ หมดอายุ
ออกให้โดย

การดูแลระบบบ่อน้ำบาดน้ำเสีย

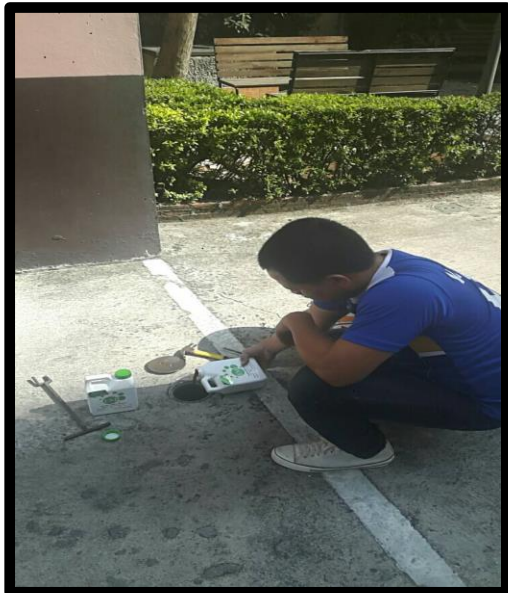

ภาคผนวก 2

เอกสารตรวจเช็คระบบป้องกันอัคคีภัยและเตือนภัย

ใบตรวจเช็คและบำรุงรักษา Emergency Light

Division	Villecon - ENG
Code	ENG M-04
Date	January



Emergency Light Monthly Checklist

แบบฟอร์มการตรวจสอบไฟแสงสว่างฉุกเฉินประจำเดือน

Sheet No. / แผ่นที่ 1

Month (เดือน) / Year (ปี) 01/2566

Building / อาคาร AKD / เอกสิน คอนโด ตึก ดี

Floor ชั้น	Location สถานที่	Battery Record / บันทึกถ่านแบตเตอรี่					Operation of Control System		Condition of Light Bulbs		Discharge Hours จำนวนชั่วโมงที่ จ่ายไฟ
		DC Voltage แรงดันไฟฟ้า กระแสตรง (Volt)	DC Amperes กระแสไฟฟ้า กระแสตรง (Amp)	Serial Number เลขที่ (3)	Capacity ขนาด (V / Ah)	Date วันที่ ติดตั้ง (5)	อื่นๆ (6)	ผลการ ทดสอบ (7)	หลอด โคม (8)	หลอด ชนิด / ขนาด Halogen (9)	
		(1)	(2)	(3)	(4)						
		(1)	(2)	(3)	(4)						
1	ทางเดินหน้าห้องนิติ	4 V.	5Ah	1	5	2019	✓	✓	✓	2 x 6 Watt	✓
2	บันไดหนีไฟหน้า	4 V.	5Ah	30	5	2019	✓	✓	✓	2 x 6 Watt	✓
2	ทางเดินโซน VIP	12 V.	7Ah	12064	5	2008	✓	✗	✓	2 x 20 Watt	✗
2	ทางเดินแยก VIP	4 V.	5Ah	4	5	2019	✓	✓	✓	2 x 6 Watt	✓
2	หน้าลิฟท์	4 V.	5Ah	3	5	2019	✓	✓	✓	2 x 6 Watt	✓
2	บันไดหนีไฟหลัง	4 V.	5Ah	32	5	2019	✓	✓	✓	2 x 6 Watt	✓
2	ทางเดิน 2 แยกนอก	4 V.	5Ah	5	5	2019	✓	✓	✓	2 x 6 Watt	✓
2	ทางเดิน 2 แยกใน	12 V.	7Ah	12048	5	2008	✓	✓	✓	2 x 20 Watt	✓
2	ทางเดินหลังลิฟท์	4 V.	5Ah	2	5	2019	✓	✓	✓	2 x 6 Watt	✓
3	บันไดหนีไฟหน้า	4 V.	5Ah	31	5	2019	✓	✓	✓	2 x 6 Watt	✓
3	ทางเดินโซน VIP	4 V.	5Ah	7	5	2019	✓	✓	✓	2 x 6 Watt	✓
3	ทางเดินแยก VIP	4 V.	5Ah	8	5	2019	✓	✓	✓	2 x 6 Watt	✓
3	หน้าลิฟท์	12 V.	7Ah	12096	5	2008	✓	✓	✓	2 x 20 Watt	✓
3	บันไดหนีไฟหลัง	4 V.	5Ah	33	5	2019	✓	✗	✓	2 x 6 Watt	✗
3	ทางเดิน 2 แยกนอก	12 V.	7Ah	12055	5	2008	✓	✓	✓	2 x 20 Watt	✓
3	ทางเดิน 2 แยกใน	4 V.	5Ah	9	5	2019	✓	✓	✓	2 x 6 Watt	✓
3	ทางเดินหลังลิฟท์	4 V.	5Ah	6	5	2019	✓	✓	✓	2 x 6 Watt	✓
4	บันไดหนีไฟหน้า	4 V.	5Ah	34	5	2019	✓	✓	✓	2 x 6 Watt	✓
4	ทางเดินโซน VIP	4 V.	5Ah	12	5	2019	✓	✓	✓	2 x 6 Watt	✓
4	ทางเดินแยก VIP	4 V.	5Ah	11	5	2019	✓	✓	✓	2 x 6 Watt	✓
4	หน้าลิฟท์	12 V.	7Ah	12021	5	2008	✓	✓	✓	2 x 20 Watt	✓
4	บันไดหนีไฟหลัง	4 V.	5Ah	36	5	2019	✓	✓	✓	2 x 6 Watt	✓
4	ทางเดิน 2 แยกนอก	4 V.	5Ah	13	5	2019	✓	✓	✓	2 x 6 Watt	✓
4	ทางเดิน 2 แยกใน	12 V.	7Ah	12032	5	2008	✓	✗	✓	2 x 20 Watt	✗
4	ทางเดินหลังลิฟท์	4 V.	5Ah	10	5	2019	✓	✓	✓	2 x 6 Watt	✓
5	บันไดหนีไฟหน้า	4 V.	5Ah	35	5	2019	✓	✓	✓	2 x 6 Watt	✓

Suggestion / ข้อเสนอแนะ: แจ้ง 1 ตึก 2 ใช้แบตเตอรี่ 7 ปี (เครื่อง 2008)

Recorded by / จัดบันทึกโดย

Checked by / ตรวจสอบโดย

Verified by / ทวนสอบโดย

Signature/ลายเซ็น (Tech./ช่าง)

Signature/ลายเซ็น (Tech.Sup./หัวหน้าช่าง)

Signature/ลายเซ็น (BM./ผู้จัดการอาคาร)

อ. พวณณณ

อ. พวณณณ

Date/วันที่ 01/1/66

Date/วันที่ 01/1/66

Time/เวลา

Time/เวลา

Date/วันที่

Time/เวลา

(*) Please Mark N/A if not applicable / กรุณาใส่ N/A ถ้าไม่มีข้อมูล

(**) Item / รายการที่ (3), (7), (8) Please Mark / กรุณาทำเครื่องหมาย ✓ Normal / ปกติ ✗ Abnormal / ไม่ปกติ

(***) Item / รายการที่ (1), (2), (4), (5), (6), (9), (10) Please Specify Detail Data / กรุณาระบุรายละเอียดของข้อมูล

รายงานผลการปฏิบัติตามเงื่อนไขของการมาตรการป้องกันและแก้ไขผลกระทบสิ่งแวดล้อม

Division	Villecon - ENG
Code	ENG M-04
Date	January



Emergency Light Monthly Checklist

แบบฟอร์มการตรวจสอบไฟแสงสว่างฉุกเฉินประจำเดือน

Sheet No. / แผ่นที่ 2

Month (เดือน) / Year (ปี) 01/2566

Building / อาคาร AKD / เอกสิน คอนโด ตึก ดี

Floor ชั้น	Location สถานที่	Battery Record / บันทึกถ่านแบตเตอรี่					Operation of Control System		Condition of Light Bulbs		Discharge Hours จำนวนชั่วโมงที่ จ่ายไฟ
		DC Voltage แรงดันไฟฟ้า กระแสตรง	DC Amperes กระแสไฟฟ้า กระแสตรง	Serial Number เลขที่เครื่อง	Capacity ขนาด	Date วันที่ ติดตั้ง	สภาพชุดควบคุม		สภาพหลอดไฟ		
		(Volt)	(Amp)	(V / Ah)	Install	อื่นๆ	ผลการทดสอบ	หลอดวางใหม่	หลอด ชนิด / ขนาด Halogen		
		(1)	(2)	(3)	(4)	(5)	(6)	(7)	(8)	(9)	
5	ทางเดินโซน VIP	4 V.	5Ah	14	5	2019	✓	✓	✓	2 x 6 Watt	✓
5	ทางเดินแยก VIP	12 V.	7Ah	12045	5	2008	✓	✓	✓	2 x 20 Watt	✓
5	บันไดลิฟท์	12 V.	7Ah	12041	5	2008	✓	✗	✓	2 x 20 Watt	✗
5	บันไดหนีไฟหลัง	4 V.	5Ah	37	5	2019	✓	✓	✓	2 x 6 Watt	✓
5	ทางเดิน 2 แยกนอก	4 V.	5Ah	15	5	2019	✓	✓	✓	2 x 6 Watt	✓
5	ทางเดิน 2 แยกใน	12 V.	7Ah	12028	5	2008	✓	✗	✓	2 x 20 Watt	✗
5	ทางเดินหลังลิฟต์	12 V.	7Ah	12023	5	2008	✓	✗	✓	2 x 20 Watt	✗
6	บันไดหนีไฟหน้า	4 V.	5Ah	38	5	2019	✓	✓	✓	2 x 6 Watt	✓
6	ทางเดินโซน VIP	4 V.	5Ah	20	5	2019	✓	✓	✓	2 x 6 Watt	✓
6	ทางเดินแยก VIP	4 V.	5Ah	19	5	2019	✓	✓	✓	2 x 6 Watt	✓
6	บันไดลิฟท์	4 V.	5Ah	18	5	2019	✓	✓	✓	2 x 6 Watt	✓
6	บันไดหนีไฟหลัง	12 V.	7Ah	12018	5	2008	✓	✗	✓	2 x 20 Watt	✗
6	ทางเดิน 2 แยกนอก	12 V.	7Ah	12029	5	2008	✓	✓	✓	2 x 20 Watt	✓
6	ทางเดิน 2 แยกใน	4 V.	5Ah	17	5	2019	✓	✓	✓	2 x 6 Watt	✓
6	ทางเดินหลังลิฟต์	4 V.	5Ah	16	5	2019	✓	✓	✓	2 x 6 Watt	✓
7	บันไดหนีไฟหน้า	4 V.	5Ah	39	5	2019	✓	✓	✓	2 x 6 Watt	✓
7	ทางเดินโซน VIP	4 V.	5Ah	22	5	2019	✓	✓	✓	2 x 6 Watt	✓
7	ทางเดินแยก VIP	4 V.	5Ah	21	5	2019	✓	✓	✓	2 x 6 Watt	✓
7	บันไดลิฟท์	12 V.	7Ah	12039	5	2008	✓	✗	✓	2 x 20 Watt	✗
7	บันไดหนีไฟหลัง	12 V.	7Ah	12011	5	2008	✓	✗	✓	2 x 20 Watt	✗
7	ทางเดิน 2 แยกนอก	4 V.	5Ah	23	5	2019	✓	✗	✓	2 x 6 Watt	✗
7	ทางเดิน 2 แยกใน	12 V.	7Ah	12053	5	2008	✓	✗	✓	2 x 20 Watt	✗
7	ทางเดินหลังลิฟต์	12 V.	7Ah	12009	5	2008	✓	✓	✓	2 x 20 Watt	✓
8	บันไดหนีไฟหน้า	4 V.	5Ah	40	5	2019	✓	✓	✓	2 x 6 Watt	✓
8	ทางเดินโซน VIP	4 V.	5Ah	29	5	2019	✓	✓	✓	2 x 6 Watt	✓
8	ทางเดินแยก VIP	12 V.	7Ah	28	5	2008	✓	✓	✓	2 x 20 Watt	✓

Suggestion / ข้อเสนอแนะ
ลิ้น 1 ใช้หลอด 7 วัตต์ (ได้ใจ 2008)

Recorded by / จัดบันทึกโดย

Checked by / ตรวจสอบโดย

Verified by / ทวนสอบโดย

Signature/ลายเซ็น (Tech./ช่าง)

Signature/ลายเซ็น (Tech.Sup./หัวหน้าช่าง)

Signature/ลายเซ็น (BM./ผู้จัดการอาคาร)

.....
อ.ก. พว.พ.อ.ก.

.....
อ.ก. พว.พ.อ.ก.

Date/วันที่ 31-1-66

Date/วันที่ 31/1/66

Date/วันที่

Time/เวลา

Time/เวลา

Time/เวลา

(*) Please Mark N/A if not applicable / กรุณาใส่ N/A ถ้าไม่มีข้อมูล

(**) Item / รายการที่ (3), (7), (8) Please Mark / กรุณาทำเครื่องหมาย ✓ Normal / ปกติ ✗ Abnormal / ไม่ปกติ

(***) Item / รายการที่ (1), (2), (4), (5), (6), (9), (10) Please Specify Detail Data / กรุณาระบุรายละเอียดของข้อมูล

รายงานผลการปฏิบัติตามเงื่อนไขของการมาตรการป้องกันและแก้ไขผลกระทบสิ่งแวดล้อม

Division	Villecon - ENG
Code	ENG M-04
Date	January



Emergency Light Monthly Checklist

แบบฟอร์มการตรวจสอบไฟแสงสว่างฉุกเฉินประจำเดือน

Sheet No. / แผ่นที่ 1

Month (เดือน) / Year (ปี) 02/2566

Building / อาคาร AKD / เอกสิน คอนโด ตึก ดี

Floor ชั้น	Location สถานที่	Battery Record / บันทึกถ่านแบตเตอรี่					Operation of Control System		Condition of Light Bulbs		Discharge Hours
		DC Voltage	DC Amperes	Serial Number	Capacity	Date	สภาพชุดควบคุม		สภาพหลอดไฟ		
		แรงดันไฟฟ้า กระแสตรง	กระแสไฟฟ้า กระแสตรง	เลขเครื่อง	ขนาด	วันที่ ติดตั้ง	อื่นๆ	ผลการ ทดสอบ	หลอด โคม	หลอด ชนิด / ขนาด Halogen	
		(Volt)	(Amp)	(3)	(V / Ah)	(5)	(6)	(7)	(8)	(9)	(10)
1	ทางเดินหน้าห้องนิติ	4 V.	5Ah	1	5	2019	✓	✓	✓	2 x 6 Watt	✓
2	บันไดหนีไฟหน้า	4 V.	5Ah	30	5	2019	✓	✓	✓	2 x 6 Watt	✓
2	ทางเดินโซน VIP	12 V.	7Ah	12064	5	2008	✓	✗	✓	2 x 20 Watt	✗
2	ทางเดินแยก VIP	4 V.	5Ah	4	5	2019	✓	✓	✓	2 x 6 Watt	✓
2	หน้าลิฟท์	4 V.	5Ah	3	5	2019	✓	✓	✓	2 x 6 Watt	✓
2	บันไดหนีไฟหลัง	4 V.	5Ah	32	5	2019	✓	✓	✓	2 x 6 Watt	✓
2	ทางเดิน 2 แยกนอก	4 V.	5Ah	5	5	2019	✓	✓	✓	2 x 6 Watt	✓
2	ทางเดิน 2 แยกใน	12 V.	7Ah	12048	5	2008	✓	✓	✓	2 x 20 Watt	✓
2	ทางเดินหลังลิฟต์	4 V.	5Ah	2	5	2019	✓	✓	✓	2 x 6 Watt	✓
3	บันไดหนีไฟหน้า	4 V.	5Ah	31	5	2019	✓	✓	✓	2 x 6 Watt	✓
3	ทางเดินโซน VIP	4 V.	5Ah	7	5	2019	✓	✓	✓	2 x 6 Watt	✓
3	ทางเดินแยก VIP	4 V.	5Ah	8	5	2019	✓	✓	✓	2 x 6 Watt	✓
3	หน้าลิฟท์	12 V.	7Ah	12096	5	2008	✓	✓	✓	2 x 20 Watt	✓
3	บันไดหนีไฟหลัง	4 V.	5Ah	33	5	2019	✓	✓	✓	2 x 6 Watt	✓
3	ทางเดิน 2 แยกนอก	12 V.	7Ah	12055	5	2008	✓	✗	✓	2 x 20 Watt	✗
3	ทางเดิน 2 แยกใน	4 V.	5Ah	9	5	2019	✓	✓	✓	2 x 6 Watt	✓
3	ทางเดินหลังลิฟต์	4 V.	5Ah	6	5	2019	✓	✓	✓	2 x 6 Watt	✓
4	บันไดหนีไฟหน้า	4 V.	5Ah	34	5	2019	✓	✓	✓	2 x 6 Watt	✓
4	ทางเดินโซน VIP	4 V.	5Ah	12	5	2019	✓	✓	✓	2 x 6 Watt	✓
4	ทางเดินแยก VIP	4 V.	5Ah	11	5	2019	✓	✓	✓	2 x 6 Watt	✓
4	หน้าลิฟท์	12 V.	7Ah	12021	5	2008	✓	✓	✓	2 x 20 Watt	✓
4	บันไดหนีไฟหลัง	4 V.	5Ah	36	5	2019	✓	✓	✓	2 x 6 Watt	✓
4	ทางเดิน 2 แยกนอก	4 V.	5Ah	13	5	2019	✓	✓	✓	2 x 6 Watt	✓
4	ทางเดิน 2 แยกใน	12 V.	7Ah	12032	5	2008	✓	✗	✓	2 x 20 Watt	✗
4	ทางเดินหลังลิฟต์	4 V.	5Ah	10	5	2019	✓	✓	✓	2 x 6 Watt	✓
5	บันไดหนีไฟหน้า	4 V.	5Ah	35	5	2019	✓	✓	✓	2 x 6 Watt	✓

Suggestion / ข้อเสนอแนะ: เปลี่ยนหลอดไฟ 3 หลอด (เป็นหลอด 2008)

Recorded by / จัดบันทึกโดย

Checked by / ตรวจสอบโดย

Verified by / ทวนสอบโดย

Signature/ลายเซ็น (Tech./ช่าง)

Signature/ลายเซ็น (Tech.Sup./หัวหน้าช่าง)

Signature/ลายเซ็น (BML/ผู้จัดการอาคาร)

Date/วันที่

Date/วันที่

Date/วันที่

Time/เวลา

Time/เวลา

Time/เวลา

(*) Please Mark N/A if not applicable / กรุณาใส่ N/A ถ้าไม่มีข้อมูล

(**) Item / รายการที่ (3), (7), (8) Please Mark / กรุณาทำเครื่องหมาย ✓ Normal / ปกติ ✗ Abnormal / ไม่ปกติ

(***) Item / รายการที่ (1), (2), (4), (5), (6), (9), (10) Please Specify Detail Data / กรุณาระบุรายละเอียดของข้อมูล

รายงานผลการปฏิบัติตามเงื่อนไขของการมาตรการป้องกันและแก้ไขผลกระทบสิ่งแวดล้อม

Division	Villecon - ENG
Code	ENG M-04
Date	January



Emergency Light Monthly Checklist

แบบฟอร์มการตรวจสอบไฟแสงสว่างฉุกเฉินประจำเดือน

Sheet No. / แผ่นที่ 2

Month (เดือน) / Year (ปี) 02/2566

Building / อาคาร AKD / เอกสิน คอนโด ตึก ดี

Floor ชั้น	Location สถานที่	Battery Record / บันทึกค่าแบตเตอรี่					Operation of Control System		Condition of Light Bulbs		Discharge Hours จำนวนชั่วโมงที่จ่ายไฟ
		DC Voltage แรงดันไฟฟ้ากระแสตรง	DC Amperes กระแสไฟฟ้ากระแสตรง	Serial Number เลขที่เครื่อง	Capacity ขนาด	Date วันที่ ติดตั้ง	Status สภาวะ	Test ทดสอบ	LED โคม	Halogen หลอด Halogen	
		(Volt)	(Amp)	(V / Ah)	(5)						
		(1)	(2)	(3)	(4)						
5	ทางเดินโซน VIP	4 V.	5Ah	14	5	2019	✓	✓	✓	2 x 6 Watt	✓
5	ทางเดินแยก VIP	12 V.	7Ah	12045	5	2008	✓	✓	✓	2 x 20 Watt	✓
5	บันไดลิฟท์	12 V.	7Ah	12041	5	2008	✓	✗	✓	2 x 20 Watt	✗
5	บันไดหนีไฟหลัง	4 V.	5Ah	37	5	2019	✓	✓	✓	2 x 6 Watt	✓
5	ทางเดิน 2 แยกนอก	4 V.	5Ah	15	5	2019	✓	✓	✓	2 x 6 Watt	✓
5	ทางเดิน 2 แยกใน	12 V.	7Ah	12028	5	2008	✓	✗	✓	2 x 20 Watt	✗
5	ทางเดินหลังลิฟต์	12 V.	7Ah	12023	5	2008	✓	✗	✓	2 x 20 Watt	✗
6	บันไดหนีไฟหน้า	4 V.	5Ah	38	5	2019	✓	✓	✓	2 x 6 Watt	✓
6	ทางเดินโซน VIP	4 V.	5Ah	20	5	2019	✓	✓	✓	2 x 6 Watt	✓
6	ทางเดินแยก VIP	4 V.	5Ah	19	5	2019	✓	✓	✓	2 x 6 Watt	✓
6	บันไดลิฟท์	4 V.	5Ah	18	5	2019	✓	✓	✓	2 x 6 Watt	✓
6	บันไดหนีไฟหลัง	12 V.	7Ah	12018	5	2008	✓	✗	✓	2 x 20 Watt	✗
6	ทางเดิน 2 แยกนอก	12 V.	7Ah	12029	5	2008	✓	✓	✓	2 x 20 Watt	✓
6	ทางเดิน 2 แยกใน	4 V.	5Ah	17	5	2019	✓	✓	✓	2 x 6 Watt	✓
6	ทางเดินหลังลิฟต์	4 V.	5Ah	16	5	2019	✓	✓	✓	2 x 6 Watt	✓
7	บันไดหนีไฟหน้า	4 V.	5Ah	39	5	2019	✓	✓	✓	2 x 6 Watt	✓
7	ทางเดินโซน VIP	4 V.	5Ah	22	5	2019	✓	✓	✓	2 x 6 Watt	✓
7	ทางเดินแยก VIP	4 V.	5Ah	21	5	2019	✓	✗	✓	2 x 6 Watt	✗
7	บันไดลิฟท์	12 V.	7Ah	12039	5	2008	✓	✓	✓	2 x 20 Watt	✓
7	บันไดหนีไฟหลัง	12 V.	7Ah	12011	5	2008	✓	✗	✓	2 x 20 Watt	✗
7	ทางเดิน 2 แยกนอก	4 V.	5Ah	23	5	2019	✓	✓	✓	2 x 6 Watt	✓
7	ทางเดิน 2 แยกใน	12 V.	7Ah	12053	5	2008	✓	✗	✓	2 x 20 Watt	✗
7	ทางเดินหลังลิฟต์	12 V.	7Ah	12009	5	2008	✓	✗	✓	2 x 20 Watt	✗
8	บันไดหนีไฟหน้า	4 V.	5Ah	40	5	2019	✓	✓	✓	2 x 6 Watt	✓
8	ทางเดินโซน VIP	4 V.	5Ah	29	5	2019	✓	✓	✓	2 x 6 Watt	✓
8	ทางเดินแยก VIP	12 V.	7Ah	28	5	2008	✓	✓	✓	2 x 20 Watt	✓

Suggestion / ข้อเสนอแนะ: เปลี่ยน / เปลี่ยนหลอด 7 ตัว (เกือบ 2008)

Recorded by / จัดบันทึกโดย

Checked by / ตรวจสอบโดย

Verified by / ทวนสอบโดย

Signature/ลายเซ็น (Tech./ช่าง)

Signature/ลายเซ็น (Tech.Sup./หัวหน้าช่าง)

Signature/ลายเซ็น (BM./ผู้จัดการอาคาร)

Date/วันที่ 29/12/2566

Date/วันที่

Date/วันที่

Time/เวลา

Time/เวลา

Time/เวลา

(*) Please Mark N/A if not applicable / กรุณาใส่ N/A ถ้าไม่มีข้อมูล

(**) Item / รายการที่ (3), (7), (8) Please Mark / กรุณาทำเครื่องหมาย ✓ Normal / ปกติ ✗ Abnormal / ไม่ปกติ

(***) Item / รายการที่ (1), (2), (4), (5), (6), (9), (10) Please Specify Detail Data / กรุณาระบุรายละเอียดของข้อมูล

รายงานผลการปฏิบัติตามเงื่อนไขของการมาตรการป้องกันและแก้ไขผลกระทบสิ่งแวดล้อม

Division	Villecon - ENG
Code	ENG M-04
Date	01-Mar-66



Emergency Light Monthly Checklist

แบบฟอร์มการตรวจสอบไฟแสงสว่างฉุกเฉินประจำเดือน

Sheet No. / แผ่นที่ 1

Month (เดือน) / Year (ปี) 02/2566

Building / อาคาร AKD / เอกสิน คอนโด ตึก ดี

Floor ชั้น	Location สถานที่	Battery Record / บันทึกข้อมูลแบตเตอรี่					Operation of Control System		Condition of Light Bulbs		Discharge Hours จำนวนชั่วโมงที่ จ่ายไฟ
		DC Voltage แรงดันไฟฟ้า กระแสตรง (Volt)	DC Amperes กระแสไฟฟ้า กระแสตรง (Amp)	Serial Number เลขที่เครื่อง	Capacity ขนาด (V / Ah)	Date วันที่ ติดตั้ง	Alarm แจ้งเตือน	Test ทดสอบ	LED หลอด โคม	Incandescent / Halogen หลอด ชนิด / ชนิด Halogen	
		(1)	(2)	(3)	(4)	(5)	(6)	(7)	(8)	(9)	(10)
1	ทางเดินบันไดห้องนิติ	4 V.	5Ah	1	5	2019	✓	✓	✓	2 x 6 Watt	✓
2	บันไดหนีไฟหน้า	4 V.	5Ah	30	5	2019	✓	✓	✓	2 x 6 Watt	✓
2	ทางเดินโขน VIP	12 V.	7Ah	12064	5	2008	✓	✗	✓	2 x 20 Watt	✗
2	ทางเดินแยก VIP	4 V.	5Ah	4	5	2019	✓	✓	✓	2 x 6 Watt	✓
2	หน้าลิฟท์	4 V.	5Ah	3	5	2019	✓	✓	✓	2 x 6 Watt	✓
2	บันไดหนีไฟหลัง	4 V.	5Ah	32	5	2019	✓	✓	✓	2 x 6 Watt	✓
2	ทางเดิน 2 แยกนอก	4 V.	5Ah	5	5	2019	✓	✓	✓	2 x 6 Watt	✓
2	ทางเดิน 2 แยกใน	12 V.	7Ah	12048	5	2008	✓	✓	✓	2 x 20 Watt	✓
2	ทางเดินหลังลิฟท์	4 V.	5Ah	2	5	2019	✓	✓	✓	2 x 6 Watt	✓
3	บันไดหนีไฟหน้า	4 V.	5Ah	31	5	2019	✓	✓	✓	2 x 6 Watt	✓
3	ทางเดินโขน VIP	4 V.	5Ah	7	5	2019	✓	✓	✓	2 x 6 Watt	✓
3	ทางเดินแยก VIP	4 V.	5Ah	8	5	2019	✓	✓	✓	2 x 6 Watt	✓
3	หน้าลิฟท์	12 V.	7Ah	12096	5	2008	✓	✓	✓	2 x 20 Watt	✓
3	บันไดหนีไฟหลัง	4 V.	5Ah	33	5	2019	✓	✓	✓	2 x 6 Watt	✓
3	ทางเดิน 2 แยกนอก	12 V.	7Ah	12055	5	2008	✓	✗	✓	2 x 20 Watt	✗
3	ทางเดิน 2 แยกใน	4 V.	5Ah	9	5	2019	✓	✓	✓	2 x 6 Watt	✓
3	ทางเดินหลังลิฟท์	4 V.	5Ah	6	5	2019	✓	✓	✓	2 x 6 Watt	✓
4	บันไดหนีไฟหน้า	4 V.	5Ah	34	5	2019	✓	✓	✓	2 x 6 Watt	✓
4	ทางเดินโขน VIP	4 V.	5Ah	12	5	2019	✓	✓	✓	2 x 6 Watt	✓
4	ทางเดินแยก VIP	4 V.	5Ah	11	5	2019	✓	✓	✓	2 x 6 Watt	✓
4	หน้าลิฟท์	12 V.	7Ah	12021	5	2008	✓	✓	✓	2 x 20 Watt	✓
4	บันไดหนีไฟหลัง	4 V.	5Ah	36	5	2019	✓	✓	✓	2 x 6 Watt	✓
4	ทางเดิน 2 แยกนอก	4 V.	5Ah	13	5	2019	✓	✓	✓	2 x 6 Watt	✓
4	ทางเดิน 2 แยกใน	12 V.	7Ah	12032	5	2008	✓	✗	✓	2 x 20 Watt	✗
4	ทางเดินหลังลิฟท์	4 V.	5Ah	10	5	2019	✓	✓	✓	2 x 6 Watt	✓
5	บันไดหนีไฟหน้า	4 V.	5Ah	35	5	2019	✓	✓	✓	2 x 6 Watt	✓

Suggestion / ข้อเสนอแนะ: เปลี่ยน โคม ไฟฉุกเฉิน 3 ตัว (เปลี่ยนครั้ง 2008)

Recorded by / จัดบันทึกโดย

Checked by / ตรวจสอบโดย

Verified by / ทวนสอบโดย

Signature/ลายเซ็น (Tech./ช่าง)

Signature/ลายเซ็น (Tech.Sup./หัวหน้าช่าง)

Signature/ลายเซ็น (BM./ผู้จัดการอาคาร)

.....
Date/วันที่ 31.03.66

.....
Date/วันที่ 31.03.66

.....
Date/วันที่

Time/เวลา

Time/เวลา

Time/เวลา

(*) Please Mark N/A if not applicable / กรุณาใส่ N/A ถ้าไม่มีข้อมูล

(**) Item / รายการที่ (3), (7), (8) Please Mark / กรุณาทำเครื่องหมาย ✓ Normal / ปกติ ✗ Abnormal / ไม่ปกติ

(***) Item / รายการที่ (1), (2), (4), (5), (6), (9), (10) Please Specify Detail Data / กรุณาระบุรายละเอียดของข้อมูล

รายงานผลการปฏิบัติตามเงื่อนไขของการมาตรการป้องกันและแก้ไขผลกระทบสิ่งแวดล้อม

Division	Villecon - ENG
Code	ENG M-04
Date	01-Mar-66



Emergency Light Monthly Checklist

แบบฟอร์มการตรวจสอบไฟแสงสว่างฉุกเฉินประจำเดือน

Sheet No. / แผ่นที่ 2

Month (เดือน) / Year (ปี) 02/2566

Building / อาคาร AKD / เอกสิน คอนโด ตึก คี

Floor ชั้น	Location สถานที่	Battery Record / บันทึกถ่านแบตเตอรี่					Operation of Control System		Condition of Light Bulbs		Discharge Hours จำนวนชั่วโมงที่จ่ายไฟ
		DC Voltage แรงดันไฟฟ้ากระแสตรง (Volt)	DC Amperes กระแสไฟฟ้ากระแสตรง (Amp)	Serial Number เลขที่เครื่อง	Capacity ขนาด (V / Ah)	Date วันที่ ติดตั้ง	สภาพชุดควบคุม		สภาพหลอดไฟ		
		(1)	(2)	(3)	(4)	(5)	อื่นๆ	ผลการทดสอบ	จุดตรวจโคม	หลอด ชนิด / ขนาด Halogen	
5	ทางเดินโซน VIP	4 V.	5Ah	14	5	2019	/	/	/	2 x 6 Watt	/
5	ทางเดินนอก VIP	12 V.	7Ah	12045	5	2008	/	/	/	2 x 20 Watt	/
5	บันไดลิฟท์	12 V.	7Ah	12041	5	2008	/	X	/	2 x 20 Watt	X
5	บันไดหนีไฟหลัง	4 V.	5Ah	37	5	2019	/	/	/	2 x 6 Watt	/
5	ทางเดิน 2 แยกนอก	4 V.	5Ah	15	5	2019	/	/	/	2 x 6 Watt	/
5	ทางเดิน 2 แยกใน	12 V.	7Ah	12028	5	2008	/	X	/	2 x 20 Watt	X
5	ทางเดินหลังลิฟต์	12 V.	7Ah	12023	5	2008	/	X	/	2 x 20 Watt	X
6	บันไดหนีไฟหน้า	4 V.	5Ah	38	5	2019	/	/	/	2 x 6 Watt	/
6	ทางเดินโซน VIP	4 V.	5Ah	20	5	2019	/	/	/	2 x 6 Watt	/
6	ทางเดินนอก VIP	4 V.	5Ah	19	5	2019	/	/	/	2 x 6 Watt	/
6	บันไดลิฟท์	4 V.	5Ah	18	5	2019	/	/	/	2 x 6 Watt	/
6	บันไดหนีไฟหลัง	12 V.	7Ah	12018	5	2008	/	X	/	2 x 20 Watt	X
6	ทางเดิน 2 แยกนอก	12 V.	7Ah	12029	5	2008	/	/	/	2 x 20 Watt	/
6	ทางเดิน 2 แยกใน	4 V.	5Ah	17	5	2019	/	/	/	2 x 6 Watt	/
6	ทางเดินหลังลิฟต์	4 V.	5Ah	16	5	2019	/	/	/	2 x 6 Watt	/
7	บันไดหนีไฟหน้า	4 V.	5Ah	39	5	2019	/	/	/	2 x 6 Watt	/
7	ทางเดินโซน VIP	4 V.	5Ah	22	5	2019	/	/	/	2 x 6 Watt	/
7	ทางเดินนอก VIP	4 V.	5Ah	21	5	2019	/	/	/	2 x 6 Watt	/
7	บันไดลิฟท์	12 V.	7Ah	12039	5	2008	/	/	/	2 x 20 Watt	/
7	บันไดหนีไฟหลัง	12 V.	7Ah	12011	5	2008	/	X	/	2 x 20 Watt	X
7	ทางเดิน 2 แยกนอก	4 V.	5Ah	23	5	2019	/	/	/	2 x 6 Watt	/
7	ทางเดิน 2 แยกใน	12 V.	7Ah	12053	5	2008	/	X	/	2 x 20 Watt	X
7	ทางเดินหลังลิฟต์	12 V.	7Ah	12009	5	2008	/	X	/	2 x 20 Watt	X
8	บันไดหนีไฟหน้า	4 V.	5Ah	40	5	2019	/	/	/	2 x 6 Watt	/
8	ทางเดินโซน VIP	4 V.	5Ah	29	5	2019	/	/	/	2 x 6 Watt	/
8	ทางเดินนอก VIP	12 V.	7Ah	28	5	2008	/	/	/	2 x 20 Watt	/

Suggestion / ข้อเสนอแนะ: ใต้ / ใต้หมวก 7 ตัว (เกือบ 2008)

Recorded by / จัดบันทึกโดย

Checked by / ตรวจสอบโดย

Verified by / ทวนสอบโดย

Signature/ลายเซ็น (Tech./ช่าง)

Signature/ลายเซ็น (Tech.Sup./หัวหน้าช่าง)

Signature/ลายเซ็น (BM./ผู้จัดการอาคาร)

Date/วันที่ 31/3/66

Date/วันที่ 31/3/66

Date/วันที่

Time/เวลา

Time/เวลา

Time/เวลา

(*) Please Mark N/A if not applicable / กรุณาใส่ N/A ถ้าไม่มีข้อมูล

(**) Item / รายการที่ (3), (7), (8) Please Mark / กรุณาทำเครื่องหมาย ✓ Normal / ปกติ X Abnormal / ไม่ปกติ

(***) Item / รายการที่ (1), (2), (4), (5), (6), (9), (10) Please Specify Detail Data / กรุณาระบุรายละเอียดของข้อมูล

รายงานผลการปฏิบัติงานตามเงื่อนไขของการมาตรการป้องกันและแก้ไขผลกระทบสิ่งแวดล้อม

Division	Villecon - ENG
Code	ENG M-04
Date	01-Apr-66



Emergency Light Monthly Checklist

แบบฟอร์มการตรวจสอบไฟแสงสว่างฉุกเฉินประจำเดือน

Sheet No. / แผ่นที่ 1

Month (เดือน) / Year (ปี) 02/2566

Building / อาคาร AKD / เอกสิน คอนโด ตึก ดี

Floor ชั้น	Location สถานที่	Battery Record / บันทึกถ่านแบตเตอรี่					Operation of Control System		Condition of Light Bulbs		Discharge Hours จำนวนชั่วโมงที่ จ่ายไฟ
		DC Voltage แรงดันไฟฟ้า กระแสตรง (Volt)	DC Amperes กระแสไฟฟ้า กระแสตรง (Amp)	Serial Number เลขประจำตัว (เลข)	Capacity ขนาด (V / Ah)	Date วันที่ ติดตั้ง (ปี)	อื่นๆ	ผลการทดสอบ	หลอด โคม	หลอด ชนิด / ขนาด Halogen	
		(1)	(2)	(3)	(4)	(5)	(6)	(7)	(8)	(9)	
1	ทางเดินหน้าห้องนิติ	4 V.	5Ah	1	5	2019	/	/	/	2 x 6 Watt	/
2	บันไดหนีไฟหน้า	4 V.	5Ah	30	5	2019	/	/	/	2 x 6 Watt	/
2	ทางเดินโซน VIP	12 V.	7Ah	12064	5	2008	/	X	/	2 x 20 Watt	X
2	ทางเดินแยก VIP	4 V.	5Ah	4	5	2019	/	/	/	2 x 6 Watt	/
2	หน้าลิฟท์	4 V.	5Ah	3	5	2019	/	/	/	2 x 6 Watt	/
2	บันไดหนีไฟหลัง	4 V.	5Ah	32	5	2019	/	/	/	2 x 6 Watt	/
2	ทางเดิน 2 แยกนอก	4 V.	5Ah	5	5	2019	/	/	/	2 x 6 Watt	/
2	ทางเดิน 2 แยกใน	12 V.	7Ah	12048	5	2008	/	/	/	2 x 20 Watt	/
2	ทางเดินหลังลิฟท์	4 V.	5Ah	2	5	2019	/	/	/	2 x 6 Watt	/
3	บันไดหนีไฟหน้า	4 V.	5Ah	31	5	2019	/	/	/	2 x 6 Watt	/
3	ทางเดินโซน VIP	4 V.	5Ah	7	5	2019	/	/	/	2 x 6 Watt	/
3	ทางเดินแยก VIP	4 V.	5Ah	8	5	2019	/	/	/	2 x 6 Watt	/
3	หน้าลิฟท์	12 V.	7Ah	12096	5	2008	/	/	/	2 x 20 Watt	/
3	บันไดหนีไฟหลัง	4 V.	5Ah	33	5	2019	/	/	/	2 x 6 Watt	/
3	ทางเดิน 2 แยกนอก	12 V.	7Ah	12055	5	2008	/	X	/	2 x 20 Watt	X
3	ทางเดิน 2 แยกใน	4 V.	5Ah	9	5	2019	/	/	/	2 x 6 Watt	/
3	ทางเดินหลังลิฟท์	4 V.	5Ah	6	5	2019	/	/	/	2 x 6 Watt	/
4	บันไดหนีไฟหน้า	4 V.	5Ah	34	5	2019	/	/	/	2 x 6 Watt	/
4	ทางเดินโซน VIP	4 V.	5Ah	12	5	2019	/	/	/	2 x 6 Watt	/
4	ทางเดินแยก VIP	4 V.	5Ah	11	5	2019	/	/	/	2 x 6 Watt	/
4	หน้าลิฟท์	12 V.	7Ah	12021	5	2008	/	/	/	2 x 20 Watt	/
4	บันไดหนีไฟหลัง	4 V.	5Ah	36	5	2019	/	/	/	2 x 6 Watt	/
4	ทางเดิน 2 แยกนอก	4 V.	5Ah	13	5	2019	/	/	/	2 x 6 Watt	/
4	ทางเดิน 2 แยกใน	12 V.	7Ah	12032	5	2008	/	X	/	2 x 20 Watt	X
4	ทางเดินหลังลิฟท์	4 V.	5Ah	10	5	2019	/	/	/	2 x 6 Watt	/
5	บันไดหนีไฟหน้า	4 V.	5Ah	35	5	2019	/	/	/	2 x 6 Watt	/

Suggestion / ข้อเสนอแนะ: ได้ 1 ตัว คือ 3 ตัว เพิ่ม (คือ 2008)

Recorded by / จัดบันทึกโดย

Checked by / ตรวจสอบโดย

Verified by / ทวนสอบโดย

Signature/ลายเซ็น (Tech./ช่าง)

Signature/ลายเซ็น (Tech.Sup./หัวหน้าช่าง)

Signature/ลายเซ็น (BM./ผู้จัดการอาคาร)

Date/วันที่

Date/วันที่

Date/วันที่

Time/เวลา

Time/เวลา

Time/เวลา

(*) Please Mark N/A if not applicable / กรุณาใส่ N/A ถ้าไม่มีข้อมูล

(**) Item / รายการที่ (3), (7), (8) Please Mark / กรุณาทำเครื่องหมาย ✓ Normal / ปกติ X Abnormal / ไม่ปกติ

(***) Item / รายการที่ (1), (2), (4), (5), (6), (9), (10) Please Specify Detail Data / กรุณาระบุรายละเอียดของข้อมูล

รายงานผลการปฏิบัติตามเงื่อนไขของการมาตรการป้องกันและแก้ไขผลกระทบสิ่งแวดล้อม

Division	Villecon - ENG
Code	ENG M-04
Date	01-Apr-66



Emergency Light Monthly Checklist

แบบฟอร์มการตรวจสอบไฟแสงสว่างฉุกเฉินประจำเดือน

Sheet No. / แผ่นที่ 2

Month (เดือน) / Year (ปี) 02/2566

Building / อาคาร AKD / เอกสิน คอนโด ตึก ดี

Floor ชั้น	Location สถานที่	Battery Record / บันทึกถ่านแบตเตอรี่					Operation of Control System		Condition of Light Bulbs		Discharge Hours จำนวนชั่วโมงที่ จ่ายไฟ (10)
		DC. Voltage แรงดันไฟฟ้า กระแสตรง (volt)	DC. Amperes กระแสไฟฟ้า กระแสตรง (Amp)	Serial Number เลขที่ถ่าน	Capacity ขนาด (V / Ah)	Date วันที่ ติดตั้ง	สถานะ	ผลการทดสอบ	หลอด Halogen	หลอด Halogen	
		(1)	(2)	(3)	(4)	(5)	(6)	(7)	(8)	(9)	
5	ทางเดินโซน VIP	4 V.	5Ah	14	5	2019	/	/	/	2 x 6 Watt	/
5	ทางเดินแยก VIP	12 V.	7Ah	12045	5	2008	/	/	/	2 x 20 Watt	/
5	บันไดลิฟท์	12 V.	7Ah	12041	5	2008	/	X	/	2 x 20 Watt	X
5	บันไดหนีไฟหลัง	4 V.	5Ah	37	5	2019	/	/	/	2 x 6 Watt	/
5	ทางเดิน 2 แยกนอก	4 V.	5Ah	15	5	2019	/	/	/	2 x 6 Watt	/
5	ทางเดิน 2 แยกใน	12 V.	7Ah	12028	5	2008	/	X	/	2 x 20 Watt	X
5	ทางเดินหลังลิฟท์	12 V.	7Ah	12023	5	2008	/	X	/	2 x 20 Watt	X
6	บันไดหนีไฟหน้า	4 V.	5Ah	38	5	2019	/	/	/	2 x 6 Watt	/
6	ทางเดินโซน VIP	4 V.	5Ah	20	5	2019	/	/	/	2 x 6 Watt	/
6	ทางเดินแยก VIP	4 V.	5Ah	19	5	2019	/	/	/	2 x 6 Watt	/
6	บันไดลิฟท์	4 V.	5Ah	18	5	2019	/	/	/	2 x 6 Watt	/
6	บันไดหนีไฟหลัง	12 V.	7Ah	12018	5	2008	/	X	/	2 x 20 Watt	X
6	ทางเดิน 2 แยกนอก	12 V.	7Ah	12029	5	2008	/	/	/	2 x 20 Watt	/
6	ทางเดิน 2 แยกใน	4 V.	5Ah	17	5	2019	/	/	/	2 x 6 Watt	/
6	ทางเดินหลังลิฟท์	4 V.	5Ah	16	5	2019	/	/	/	2 x 6 Watt	/
7	บันไดหนีไฟหน้า	4 V.	5Ah	39	5	2019	/	/	/	2 x 6 Watt	/
7	ทางเดินโซน VIP	4 V.	5Ah	22	5	2019	/	/	/	2 x 6 Watt	/
7	ทางเดินแยก VIP	4 V.	5Ah	21	5	2019	/	/	/	2 x 6 Watt	/
7	บันไดลิฟท์	12 V.	7Ah	12039	5	2008	/	/	/	2 x 20 Watt	/
7	บันไดหนีไฟหลัง	12 V.	7Ah	12011	5	2008	/	X	/	2 x 20 Watt	X
7	ทางเดิน 2 แยกนอก	4 V.	5Ah	23	5	2019	/	/	/	2 x 6 Watt	/
7	ทางเดิน 2 แยกใน	12 V.	7Ah	12053	5	2008	/	X	/	2 x 20 Watt	X
7	ทางเดินหลังลิฟท์	12 V.	7Ah	12009	5	2008	/	X	/	2 x 20 Watt	X
8	บันไดหนีไฟหน้า	4 V.	5Ah	40	5	2019	/	/	/	2 x 6 Watt	/
8	ทางเดินโซน VIP	4 V.	5Ah	29	5	2019	/	/	/	2 x 6 Watt	/
8	ทางเดินแยก VIP	12 V.	7Ah	28	5	2008	/	/	/	2 x 20 Watt	/

Suggestion / ข้อเสนอแนะ: ใส่ / เปลี่ยนถ่าน 7 ม้อ. (เครื่อง 2008)

Recorded by / จัดบันทึกโดย

Checked by / ตรวจสอบโดย

Verified by / ทวนสอบโดย

Signature/ลายเซ็น (Tech./ช่าง)

Signature/ลายเซ็น (Tech.Sup./หัวหน้าช่าง)

Signature/ลายเซ็น (BM./ผู้จัดการอาคาร)

Date/วันที่ 21/5/66

Date/วันที่ 21/5/66

Date/วันที่

Time/เวลา

Time/เวลา

Time/เวลา

(*) Please Mark N/A if not applicable / กรุณาใส่ N/A ถ้าไม่มีข้อมูล

(**) Item / รายการที่ (3), (7), (8) Please Mark / กรุณาทำเครื่องหมาย ✓ Normal / ปกติ X Abnormal / ไม่ปกติ

(***) Item / รายการที่ (1), (2), (4), (5), (6), (9), (10) Please Specify Detail Data / กรุณาระบุรายละเอียดของข้อมูล

รายงานผลการปฏิบัติตามเงื่อนไขของการมาตรการป้องกันและแก้ไขผลกระทบสิ่งแวดล้อม

Division	Villecon - ENG
Code	ENG M-04
Date	01-Apr-66



Emergency Light Monthly Checklist

แบบฟอร์มการตรวจสอบไฟแสงสว่างฉุกเฉินประจำเดือน

Sheet No. / แผ่นที่ 3

Month (เดือน) / Year (ปี) 04/2566

Building / อาคาร AKD / เอคติน คอนโด ดีก ดี

[illegible]

Recorded by / จดบันทึกโดย

Checked by / ตรวจสอบโดย

Verified by / ทวนสอบโดย

Signature/ลายเซ็น (Tech./ช่าง)

Signature/ลายเซ็น(Tech.Sup./หัวหน้าช่าง)

Signature/ลายเซ็น(BM/ผู้จัดการอาคาร)

Date/วันที่

Date/วันที่

Date/วันที่

Time/เวลา

Time/1201

Time/Date

(*) Please Mark N/A if not applicable / กรุณาใส่ N/A ถ้าไม่มีข้อมูล

(**) Item / รายการที่ (3), (7), (8) Please Mark / กรุณาทำเครื่องหมาย ✓ Normal / ปกติ ✗ Abnormal / ไม่ปกติ

(***) Item/ รายการที่ (1), (2), (4), (5), (6), (9), (10) Please Specify Detail Data / กรุณาระบุรายละเอียดของข้อมูล

รายงานผลการปฏิบัติตามเงื่อนไขของการมาตรการป้องกันและแก้ไขผลกระทบสิ่งแวดล้อม

Division	Villecon - ENG
Code	ENG M-04
Date	01-May-66



Emergency Light Monthly Checklist

แบบฟอร์มการตรวจสอบไฟแสงสว่างฉุกเฉินประจำเดือน

Sheet No. / แผ่นที่ 1

Month (เดือน) / Year (ปี) 05/2566

Building / อาคาร AKD / เอกสิน คอนโด ตึก ดี

Floor ชั้น	Location สถานที่	Battery Record / บันทึกถ่านแบตเตอรี่					Operation of Control System		Condition of Light Bulbs		Discharge Hours จำนวนชั่วโมงที่จ่ายไฟ
		DC Voltage แรงดันไฟฟ้า กระแสตรง (Volt)	DC Amperes กระแสไฟฟ้า กระแสตรง (Amp)	Serial Number เลขที่เครื่อง	Capacity ขนาด (V / Ah)	Date วันที่ติดตั้ง (5)	อื่นๆ	ผลการทดสอบ	หลอดวา โคม	หลอด Halogen	
		(1)	(2)	(3)	(4)	(6)	(7)	(8)	(9)		
1	ทางเดินบันไดห้องนิติ	4 V.	5Ah	1	5	2019	✓	✓	✓	2 x 6 Watt	✓
2	บันไดหนีไฟหน้า	4 V.	5Ah	30	5	2019	✓	✓	✓	2 x 6 Watt	✓
2	ทางเดินโซน VIP	12 V.	7Ah	12064	5	2008	✓	✗	✓	2 x 20 Watt	✗
2	ทางเดินแยก VIP	4 V.	5Ah	4	5	2019	✓	✓	✓	2 x 6 Watt	✓
2	บันไดหนีไฟหลัง	4 V.	5Ah	3	5	2019	✓	✓	✓	2 x 6 Watt	✓
2	ทางเดิน 2 แยกนอก	4 V.	5Ah	32	5	2019	✓	✓	✓	2 x 6 Watt	✓
2	ทางเดิน 2 แยกใน	12 V.	7Ah	12048	5	2019	✓	✓	✓	2 x 6 Watt	✓
2	ทางเดินหลังลิฟต์	4 V.	5Ah	2	5	2008	✓	✓	✓	2 x 20 Watt	✓
3	บันไดหนีไฟหน้า	4 V.	5Ah	31	5	2019	✓	✓	✓	2 x 6 Watt	✓
3	ทางเดินโซน VIP	4 V.	5Ah	7	5	2019	✓	✓	✓	2 x 6 Watt	✓
3	ทางเดินแยก VIP	4 V.	5Ah	8	5	2019	✓	✓	✓	2 x 6 Watt	✓
3	บันไดหนีไฟหลัง	12 V.	7Ah	12096	5	2008	✓	✓	✓	2 x 6 Watt	✓
3	ทางเดิน 2 แยกนอก	4 V.	5Ah	33	5	2019	✓	✗	✓	2 x 20 Watt	✗
3	ทางเดิน 2 แยกใน	12 V.	7Ah	12055	5	2008	✓	✓	✓	2 x 20 Watt	✓
3	ทางเดินหลังลิฟต์	4 V.	5Ah	9	5	2019	✓	✓	✓	2 x 6 Watt	✓
4	บันไดหนีไฟหน้า	4 V.	5Ah	6	5	2019	✓	✓	✓	2 x 6 Watt	✓
4	ทางเดินโซน VIP	4 V.	5Ah	34	5	2019	✓	✓	✓	2 x 6 Watt	✓
4	ทางเดินแยก VIP	4 V.	5Ah	12	5	2019	✓	✓	✓	2 x 6 Watt	✓
4	บันไดหนีไฟหลัง	12 V.	7Ah	11	5	2019	✓	✓	✓	2 x 6 Watt	✓
4	ทางเดิน 2 แยกนอก	4 V.	5Ah	12021	5	2008	✓	✓	✓	2 x 20 Watt	✓
4	ทางเดิน 2 แยกใน	4 V.	5Ah	36	5	2019	✓	✓	✓	2 x 6 Watt	✓
4	ทางเดินหลังลิฟต์	12 V.	7Ah	13	5	2019	✓	✓	✓	2 x 6 Watt	✓
4	ทางเดินโซน VIP	4 V.	5Ah	12032	5	2008	✓	✗	✓	2 x 20 Watt	✗
5	บันไดหนีไฟหน้า	4 V.	5Ah	10	5	2019	✓	✓	✓	2 x 6 Watt	✓
		4 V.	5Ah	35	5	2019	✓	✓	✓	2 x 6 Watt	✓

Suggestion / ข้อเสนอแนะ: เปลี่ยน 1 โคม เปลี่ยนหลอด 3 ตัว (เปลี่ยนหลอด 2009)

Recorded by / จัดบันทึกโดย

Checked by / ตรวจสอบโดย

Verified by / ทวนสอบโดย

Signature/ลายเซ็น (Tech.ช่าง)

Signature/ลายเซ็น (Tech.Sup./หัวหน้าช่าง)

Signature/ลายเซ็น (BM./ผู้จัดการอาคาร)

Date/วันที่ 31/5/66

Date/วันที่ 31/5/66

Date/วันที่

Time/เวลา

Time/เวลา

Time/เวลา

(*) Please Mark N/A if not applicable / กรุณาใส่ N/A ถ้าไม่มีข้อมูล

(**) Item / รายการที่ (3), (7), (8) Please Mark / กรุณาทำเครื่องหมาย ✓ Normal / ปกติ ✗ Abnormal / ไม่ปกติ

(***) Item / รายการที่ (1), (2), (4), (5), (6), (9), (10) Please Specify Detail Data / กรุณาระบุรายละเอียดของข้อมูล

รายงานผลการปฏิบัติตามเงื่อนไขของการมาตรการป้องกันและแก้ไขผลกระทบสิ่งแวดล้อม

Division	Villecon - ENG
Code	ENG M-04
Date	01-May-66



Emergency Light Monthly Checklist

แบบฟอร์มการตรวจสอบไฟแสงสว่างฉุกเฉินประจำเดือน

Sheet No. / แผ่นที่ 2

Month (เดือน) / Year (ปี) 05/2566

Building / อาคาร AKD / เอกสิน คอนโด ตึก ดี

Floor ชั้น	Location สถานที่	Battery Record / บันทึกถ่านแบตเตอรี่					Operation of Control System		Condition of Light Bulbs		Discharge Hours จำนวนชั่วโมงที่จ่ายไฟ
		DC Voltage แรงดันไฟฟ้ากระแสตรง (Volt)	DC Amperes กระแสไฟฟ้ากระแสตรง (Amp)	Serial Number เลขเครื่อง	Capacity ขนาด (V / Ah)	Date วันที่ ติดตั้ง	สวิตช์ เปิด/ปิด	ผลการทดสอบ	ชุดดวงโคม	หลอด ชนิด / ขนาด Halogen	
		(1)	(2)	(3)	(4)	(5)					(6)
5	ทางเดินโซน VIP	4 V.	5Ah	14	5	2019	✓	✓	✓	2 x 6 Watt	✓
5	ทางเดินแยก VIP	12 V.	7Ah	12045	5	2008	✓	✓	✓	2 x 20 Watt	✓
5	บันไดลิฟท์	12 V.	7Ah	12041	5	2008	✓	✗	✓	2 x 20 Watt	✗
5	บันไดหนีไฟหลัง	4 V.	5Ah	37	5	2019	✓	✓	✓	2 x 6 Watt	✓
5	ทางเดิน 2 แยกนอก	4 V.	5Ah	15	5	2019	✓	✓	✓	2 x 6 Watt	✓
5	ทางเดิน 2 แยกใน	12 V.	7Ah	12028	5	2008	✓	✗	✓	2 x 20 Watt	✗
5	ทางเดินหลังลิฟต์	12 V.	7Ah	12023	5	2008	✓	✗	✓	2 x 20 Watt	✗
6	บันไดหนีไฟหน้า	4 V.	5Ah	38	5	2019	✓	✓	✓	2 x 6 Watt	✓
6	ทางเดินโซน VIP	4 V.	5Ah	20	5	2019	✓	✓	✓	2 x 6 Watt	✓
6	ทางเดินแยก VIP	4 V.	5Ah	19	5	2019	✓	✓	✓	2 x 6 Watt	✓
6	บันไดลิฟท์	4 V.	5Ah	18	5	2019	✓	✓	✓	2 x 6 Watt	✓
6	บันไดหนีไฟหลัง	12 V.	7Ah	12018	5	2008	✓	✗	✓	2 x 20 Watt	✗
6	ทางเดิน 2 แยกนอก	12 V.	7Ah	12029	5	2008	✓	✓	✓	2 x 20 Watt	✓
6	ทางเดิน 2 แยกใน	4 V.	5Ah	17	5	2019	✓	✓	✓	2 x 6 Watt	✓
6	ทางเดินหลังลิฟต์	4 V.	5Ah	16	5	2019	✓	✓	✓	2 x 6 Watt	✓
7	บันไดหนีไฟหน้า	4 V.	5Ah	39	5	2019	✓	✓	✓	2 x 6 Watt	✓
7	ทางเดินโซน VIP	4 V.	5Ah	22	5	2019	✓	✓	✓	2 x 6 Watt	✓
7	ทางเดินแยก VIP	4 V.	5Ah	21	5	2019	✓	✓	✓	2 x 6 Watt	✓
7	บันไดลิฟท์	12 V.	7Ah	12039	5	2008	✓	✓	✓	2 x 20 Watt	✓
7	บันไดหนีไฟหลัง	12 V.	7Ah	12011	5	2008	✓	✗	✓	2 x 20 Watt	✗
7	ทางเดิน 2 แยกนอก	4 V.	5Ah	23	5	2019	✓	✓	✓	2 x 6 Watt	✓
7	ทางเดิน 2 แยกใน	12 V.	7Ah	12053	5	2008	✓	✗	✓	2 x 20 Watt	✗
7	ทางเดินหลังลิฟต์	12 V.	7Ah	12009	5	2008	✓	✗	✓	2 x 20 Watt	✗
8	บันไดหนีไฟหน้า	4 V.	5Ah	40	5	2019	✓	✓	✓	2 x 6 Watt	✓
8	ทางเดินโซน VIP	4 V.	5Ah	29	5	2019	✓	✓	✓	2 x 6 Watt	✓
8	ทางเดินแยก VIP	12 V.	7Ah	28	5	2008	✓	✓	✓	2 x 20 Watt	✓

Suggestion / ข้อเสนอแนะ: ใส่ไฟ เสริมสภาพ 7 ตัว (เครื่อง 2009)

Recorded by / จัดบันทึกโดย

Checked by / ตรวจสอบโดย

Verified by / ทวนสอบโดย

Signature/ลายเซ็น (Tech./ช่าง)

Signature/ลายเซ็น (Tech.Sup./หัวหน้าช่าง)

Signature/ลายเซ็น (BM./ผู้จัดการอาคาร)

Date/วันที่ 31/5/66

Date/วันที่ 31/5/66

Date/วันที่

Time/เวลา

Time/เวลา

Time/เวลา

(*) Please Mark N/A if not applicable / กรุณาใส่ N/A ถ้าไม่มีข้อมูล

(**) Item / รายการที่ (3), (7), (8) Please Mark / กรุณาทำเครื่องหมาย ✓ Normal / ปกติ ✗ Abnormal / ไม่ปกติ

(***) Item / รายการที่ (1), (2), (4), (5), (6), (9), (10) Please Specify Detail Data / กรุณาระบุรายละเอียดของข้อมูล

รายงานผลการปฏิบัติตามเงื่อนไขของการมาตรการป้องกันและแก้ไขผลกระทบสิ่งแวดล้อม

Division	Villecon - ENG
Code	ENG M-04
Date	01-Jun-66



Emergency Light Monthly Checklist

แบบฟอร์มการตรวจสอบไฟแสงสว่างฉุกเฉินประจำเดือน

Sheet No. / แผ่นที่ 1

Month (เดือน) / Year (ปี) 06/2566

Building / อาคาร AKD / เอกสิน คอนโด ตึก ดี

Floor ชั้น	Location สถานที่	Battery Record / บันทึกถ่านแบตเตอรี่					Operation of Control System		Condition of Light Bulbs		Discharge Hours
		DC Voltage	DC Amperes	Serial Number	Capacity	Date	อื่นๆ	ผลการทดสอบ	หลอดทว โคม	หลอด ชนิด / ขนาด Halogen	จำนวนชั่วโมงที่ จ่ายไฟ
		แรงดันไฟฟ้า กระแสตรง	กระแสไฟฟ้า กระแสตรง	เลขเครื่อง	ขนาด (V / Ah)	วันที่ ติดตั้ง					
		(Volt)	(Amp)	(3)	(4)	(5)					
(1)	(2)	(3)	(4)	(5)	(6)	(7)	(8)	(9)	(10)	(11)	(12)
1	ทางเดินหน้าห้องนิติ	4 V.	5Ah	1	5	2019	/	/	/	2 x 6 Watt	/
2	บันไดหนีไฟหน้า	4 V.	5Ah	30	5	2019	/	/	/	2 x 6 Watt	/
2	ทางเดินโซน VIP	12 V.	7Ah	12064	5	2008	/	X	/	2 x 20 Watt	X
2	ทางเดินแยก VIP	4 V.	5Ah	4	5	2019	/	/	/	2 x 6 Watt	/
2	หน้าลิฟท์	4 V.	5Ah	3	5	2019	/	/	/	2 x 6 Watt	/
2	บันไดหนีไฟหลัง	4 V.	5Ah	32	5	2019	/	/	/	2 x 6 Watt	/
2	ทางเดิน 2 แยกนอก	4 V.	5Ah	5	5	2019	/	/	/	2 x 6 Watt	/
2	ทางเดิน 2 แยกใน	12 V.	7Ah	12048	5	2008	/	/	/	2 x 20 Watt	/
2	ทางเดินหลังลิฟท์	4 V.	5Ah	2	5	2019	/	/	/	2 x 6 Watt	/
3	บันไดหนีไฟหน้า	4 V.	5Ah	31	5	2019	/	/	/	2 x 6 Watt	/
3	ทางเดินโซน VIP	4 V.	5Ah	7	5	2019	/	/	/	2 x 6 Watt	/
3	ทางเดินแยก VIP	4 V.	5Ah	8	5	2019	/	/	/	2 x 6 Watt	/
3	หน้าลิฟท์	12 V.	7Ah	12096	5	2008	/	/	/	2 x 20 Watt	/
3	บันไดหนีไฟหลัง	4 V.	5Ah	33	5	2019	/	X	/	2 x 6 Watt	X
3	ทางเดิน 2 แยกนอก	12 V.	7Ah	12055	5	2008	/	/	/	2 x 20 Watt	/
3	ทางเดิน 2 แยกใน	4 V.	5Ah	9	5	2019	/	/	/	2 x 6 Watt	/
3	ทางเดินหลังลิฟท์	4 V.	5Ah	6	5	2019	/	/	/	2 x 6 Watt	/
4	บันไดหนีไฟหน้า	4 V.	5Ah	34	5	2019	/	/	/	2 x 6 Watt	/
4	ทางเดินโซน VIP	4 V.	5Ah	12	5	2019	/	/	/	2 x 6 Watt	/
4	ทางเดินแยก VIP	4 V.	5Ah	11	5	2019	/	/	/	2 x 6 Watt	/
4	หน้าลิฟท์	12 V.	7Ah	12021	5	2008	/	/	/	2 x 20 Watt	/
4	บันไดหนีไฟหลัง	4 V.	5Ah	36	5	2019	/	/	/	2 x 6 Watt	/
4	ทางเดิน 2 แยกนอก	4 V.	5Ah	13	5	2019	/	/	/	2 x 6 Watt	/
4	ทางเดิน 2 แยกใน	12 V.	7Ah	12032	5	2008	/	X	/	2 x 20 Watt	X
4	ทางเดินหลังลิฟท์	4 V.	5Ah	10	5	2019	/	/	/	2 x 6 Watt	/
5	บันไดหนีไฟหน้า	4 V.	5Ah	35	5	2019	/	/	/	2 x 6 Watt	/

Suggestion / ข้อเสนอแนะ

เปลี่ยน 1 ตัว เปลี่ยนหลอด ๓ ตัว (เป็นหลอดไฟ 2008)

Recorded by / จัดบันทึกโดย

Checked by / ตรวจสอบโดย

Verified by / ทวนสอบโดย

Signature/ลายเซ็น (Tech./ช่าง)

Signature/ลายเซ็น (Tech.Sup./หัวหน้าช่าง)

Signature/ลายเซ็น (BM./ผู้จัดการอาคาร)

.....

.....

.....

Date/วันที่

Date/วันที่

Date/วันที่

Time/เวลา

Time/เวลา

Time/เวลา

(*) Please Mark N/A if not applicable / กรุณาใส่ N/A ถ้าไม่มีข้อมูล

(**) Item / รายการที่ (3), (7), (8) Please Mark / กรุณาทำเครื่องหมาย ✓ Normal / ปกติ X Abnormal / ไม่ปกติ

(***) Item / รายการที่ (1), (2), (4), (5), (6), (9), (10) Please Specify Detail Data / กรุณาระบุรายละเอียดของข้อมูล

รายงานผลการปฏิบัติตามเงื่อนไขของการมาตรการป้องกันและแก้ไขผลกระทบสิ่งแวดล้อม

Division	Villecon - ENG
Code	ENG M-04
Date	01-Jun-66



Emergency Light Monthly Checklist

แบบฟอร์มการตรวจสอบไฟแสงสว่างฉุกเฉินประจำเดือน

Sheet No. / แผ่นที่ 2

Month (เดือน) / Year (ปี) 06/2566

Building / อาคาร AKD / เอกสิน คอนโด ตึก ดี

Floor ชั้น	Location สถานที่	Battery Record / บันทึกค่าแบตเตอรี่					Operation of Control System		Condition of Light Bulbs		Discharge Hours
		DC Voltage	DC Amperes	Serial Number	Capacity	Date	อื่นๆ	ผลการทดสอบ	หลอดวา	หลอด Halogen	จำนวนชั่วโมงที่จ่ายไฟ
		แรงดันไฟฟ้ากระแสตรง	กระแสไฟฟ้ากระแสตรง	เลขเครื่อง	ขนาด (V / Ah)	วันที่ติดตั้ง					
		(Volt)	(Amp)	(3)	(4)	(5)	(6)	(7)	(8)	(9)	(10)
5	ทางเดินโซน VIP	4 V.	5Ah	14	5	2019	/	/	/	2 x 6 Watt	/
5	ทางเดินแยก VIP	12 V.	7Ah	12045	5	2008	/	/	/	2 x 20 Watt	/
5	หน้าลิฟท์	12 V.	7Ah	12041	5	2008	/	X	/	2 x 20 Watt	X
5	บันไดหนีไฟหลัง	4 V.	5Ah	37	5	2019	/	/	/	2 x 6 Watt	/
5	ทางเดิน 2 แยกนอก	4 V.	5Ah	15	5	2019	/	/	/	2 x 6 Watt	/
5	ทางเดิน 2 แยกใน	12 V.	7Ah	12028	5	2008	/	X	/	2 x 20 Watt	X
5	ทางเดินหลังลิฟท์	12 V.	7Ah	12023	5	2008	/	X	/	2 x 20 Watt	X
6	บันไดหนีไฟหน้า	4 V.	5Ah	38	5	2019	/	/	/	2 x 6 Watt	/
6	ทางเดินโซน VIP	4 V.	5Ah	20	5	2019	/	/	/	2 x 6 Watt	/
6	ทางเดินแยก VIP	4 V.	5Ah	19	5	2019	/	/	/	2 x 6 Watt	/
6	หน้าลิฟท์	4 V.	5Ah	18	5	2019	/	/	/	2 x 6 Watt	/
6	บันไดหนีไฟหลัง	12 V.	7Ah	12018	5	2008	/	X	/	2 x 20 Watt	X
6	ทางเดิน 2 แยกนอก	12 V.	7Ah	12029	5	2008	/	/	/	2 x 20 Watt	/
6	ทางเดิน 2 แยกใน	4 V.	5Ah	17	5	2019	/	/	/	2 x 6 Watt	/
6	ทางเดินหลังลิฟท์	4 V.	5Ah	16	5	2019	/	/	/	2 x 6 Watt	/
7	บันไดหนีไฟหน้า	4 V.	5Ah	39	5	2019	/	/	/	2 x 6 Watt	/
7	ทางเดินโซน VIP	4 V.	5Ah	22	5	2019	/	/	/	2 x 6 Watt	/
7	ทางเดินแยก VIP	4 V.	5Ah	21	5	2019	/	/	/	2 x 6 Watt	/
7	หน้าลิฟท์	12 V.	7Ah	12039	5	2008	/	/	/	2 x 20 Watt	/
7	บันไดหนีไฟหลัง	12 V.	7Ah	12011	5	2008	/	X	/	2 x 20 Watt	X
7	ทางเดิน 2 แยกนอก	4 V.	5Ah	23	5	2019	/	/	/	2 x 6 Watt	/
7	ทางเดิน 2 แยกใน	12 V.	7Ah	12053	5	2008	/	X	/	2 x 20 Watt	X
7	ทางเดินหลังลิฟท์	12 V.	7Ah	12009	5	2008	/	X	/	2 x 20 Watt	X
8	บันไดหนีไฟหน้า	4 V.	5Ah	40	5	2019	/	/	/	2 x 6 Watt	/
8	ทางเดินโซน VIP	4 V.	5Ah	29	5	2019	/	/	/	2 x 6 Watt	/
8	ทางเดินแยก VIP	12 V.	7Ah	28	5	2008	/	/	/	2 x 20 Watt	/

Suggestion / ข้อเสนอแนะ

ใบ 1 ใช้รวมจำนวน 7 ตัว (ใช้เครื่อง 2008)

Recorded by / จัดบันทึกโดย

Checked by / ตรวจสอบโดย

Verified by / ทวนสอบโดย

Signature/ลายเซ็น (Tech./ช่าง)

Signature/ลายเซ็น (Tech.Sup./หัวหน้าช่าง)

Signature/ลายเซ็น (BM./ผู้จัดการอาคาร)

.....

.....

.....

Date/วันที่ 30.6.66

Date/วันที่ 30.6.66

Date/วันที่

Time/เวลา

Time/เวลา

Time/เวลา

(*) Please Mark N/A if not applicable / กรุณาใส่ N/A ถ้าไม่มีข้อมูล

(**) Item / รายการที่ (3) , (7) , (8) Please Mark / กรุณาทำเครื่องหมาย ✓ Normal / ปกติ X Abnormal / ไม่ปกติ

(***) Item / รายการที่ (1) , (2) , (4) , (5) , (6) , (9) , (10) Please Specify Detail Data / กรุณาระบุรายละเอียดของข้อมูล

ใบตรวจเช็คและบำรุงรักษา Fire Alarm

VilleCon		บันทึกการตรวจเช็คห้องเครื่องจักร ระบบ Fire Alarm						ENG-VCM
		หน่วยงาน AKD						ประจำเดือน 01/2566
วันที่	กะเช้า (A)	เวลา สายเซ็น	กะบ่าย (B)	เวลา สายเซ็น	กะดึก (C)	เวลา สายเซ็น	หมายเหตุ	
1	<input type="checkbox"/> ปกติ <input type="radio"/> ผิดปกติ		<input checked="" type="checkbox"/> ปกติ <input type="radio"/> ผิดปกติ	11.00	<input type="checkbox"/> ปกติ <input type="radio"/> ผิดปกติ			
2	<input type="checkbox"/> ปกติ <input type="radio"/> ผิดปกติ		<input checked="" type="checkbox"/> ปกติ <input type="radio"/> ผิดปกติ	11.00	<input type="checkbox"/> ปกติ <input type="radio"/> ผิดปกติ			
3	<input type="checkbox"/> ปกติ <input type="radio"/> ผิดปกติ		<input checked="" type="checkbox"/> ปกติ <input type="radio"/> ผิดปกติ	11.00	<input type="checkbox"/> ปกติ <input type="radio"/> ผิดปกติ			
4	<input type="checkbox"/> ปกติ <input type="radio"/> ผิดปกติ		<input checked="" type="checkbox"/> ปกติ <input type="radio"/> ผิดปกติ	11.00	<input type="checkbox"/> ปกติ <input type="radio"/> ผิดปกติ			
5	<input checked="" type="checkbox"/> ปกติ <input type="radio"/> ผิดปกติ	11.00	<input type="checkbox"/> ปกติ <input type="radio"/> ผิดปกติ		<input type="checkbox"/> ปกติ <input type="radio"/> ผิดปกติ			
6	<input checked="" type="checkbox"/> ปกติ <input type="radio"/> ผิดปกติ	11.00	<input type="checkbox"/> ปกติ <input type="radio"/> ผิดปกติ		<input type="checkbox"/> ปกติ <input type="radio"/> ผิดปกติ			
7	<input checked="" type="checkbox"/> ปกติ <input type="radio"/> ผิดปกติ	11.00	<input type="checkbox"/> ปกติ <input type="radio"/> ผิดปกติ		<input type="checkbox"/> ปกติ <input type="radio"/> ผิดปกติ			
8	<input type="checkbox"/> ปกติ <input type="radio"/> ผิดปกติ		<input checked="" type="checkbox"/> ปกติ <input type="radio"/> ผิดปกติ	11.00	<input type="checkbox"/> ปกติ <input type="radio"/> ผิดปกติ			
9	<input type="checkbox"/> ปกติ <input type="radio"/> ผิดปกติ		<input checked="" type="checkbox"/> ปกติ <input type="radio"/> ผิดปกติ	11.00	<input type="checkbox"/> ปกติ <input type="radio"/> ผิดปกติ			
10	<input type="checkbox"/> ปกติ <input type="radio"/> ผิดปกติ		<input checked="" type="checkbox"/> ปกติ <input type="radio"/> ผิดปกติ	11.00	<input type="checkbox"/> ปกติ <input type="radio"/> ผิดปกติ			
11	<input type="checkbox"/> ปกติ <input type="radio"/> ผิดปกติ		<input checked="" type="checkbox"/> ปกติ <input type="radio"/> ผิดปกติ	11.00	<input type="checkbox"/> ปกติ <input type="radio"/> ผิดปกติ			
12	<input type="checkbox"/> ปกติ <input type="radio"/> ผิดปกติ		<input checked="" type="checkbox"/> ปกติ <input type="radio"/> ผิดปกติ	11.00	<input type="checkbox"/> ปกติ <input type="radio"/> ผิดปกติ			
13	<input type="checkbox"/> ปกติ <input type="radio"/> ผิดปกติ		<input checked="" type="checkbox"/> ปกติ <input type="radio"/> ผิดปกติ	11.00	<input type="checkbox"/> ปกติ <input type="radio"/> ผิดปกติ			
14	<input type="checkbox"/> ปกติ <input type="radio"/> ผิดปกติ		<input checked="" type="checkbox"/> ปกติ <input type="radio"/> ผิดปกติ	11.00	<input type="checkbox"/> ปกติ <input type="radio"/> ผิดปกติ			
15	<input type="checkbox"/> ปกติ <input type="radio"/> ผิดปกติ		<input checked="" type="checkbox"/> ปกติ <input type="radio"/> ผิดปกติ	11.00	<input type="checkbox"/> ปกติ <input type="radio"/> ผิดปกติ			
16	<input type="checkbox"/> ปกติ <input type="radio"/> ผิดปกติ		<input checked="" type="checkbox"/> ปกติ <input type="radio"/> ผิดปกติ	11.00	<input type="checkbox"/> ปกติ <input type="radio"/> ผิดปกติ			
17	<input checked="" type="checkbox"/> ปกติ <input type="radio"/> ผิดปกติ	11.00	<input checked="" type="checkbox"/> ปกติ <input type="radio"/> ผิดปกติ	11.00	<input type="checkbox"/> ปกติ <input type="radio"/> ผิดปกติ			
18	<input checked="" type="checkbox"/> ปกติ <input type="radio"/> ผิดปกติ	11.00	<input type="checkbox"/> ปกติ <input type="radio"/> ผิดปกติ		<input type="checkbox"/> ปกติ <input type="radio"/> ผิดปกติ			
19	<input checked="" type="checkbox"/> ปกติ <input type="radio"/> ผิดปกติ	11.00	<input type="checkbox"/> ปกติ <input type="radio"/> ผิดปกติ		<input type="checkbox"/> ปกติ <input type="radio"/> ผิดปกติ			
20	<input checked="" type="checkbox"/> ปกติ <input type="radio"/> ผิดปกติ	11.00	<input type="checkbox"/> ปกติ <input type="radio"/> ผิดปกติ		<input type="checkbox"/> ปกติ <input type="radio"/> ผิดปกติ			
21	<input checked="" type="checkbox"/> ปกติ <input type="radio"/> ผิดปกติ	11.00	<input type="checkbox"/> ปกติ <input type="radio"/> ผิดปกติ		<input type="checkbox"/> ปกติ <input type="radio"/> ผิดปกติ			
22	<input checked="" type="checkbox"/> ปกติ <input type="radio"/> ผิดปกติ	11.00	<input checked="" type="checkbox"/> ปกติ <input type="radio"/> ผิดปกติ	11.00	<input type="checkbox"/> ปกติ <input type="radio"/> ผิดปกติ			
23	<input type="checkbox"/> ปกติ <input type="radio"/> ผิดปกติ		<input checked="" type="checkbox"/> ปกติ <input type="radio"/> ผิดปกติ	11.00	<input type="checkbox"/> ปกติ <input type="radio"/> ผิดปกติ			
24	<input type="checkbox"/> ปกติ <input type="radio"/> ผิดปกติ		<input checked="" type="checkbox"/> ปกติ <input type="radio"/> ผิดปกติ	11.00	<input type="checkbox"/> ปกติ <input type="radio"/> ผิดปกติ			
25	<input type="checkbox"/> ปกติ <input type="radio"/> ผิดปกติ		<input checked="" type="checkbox"/> ปกติ <input type="radio"/> ผิดปกติ	11.00	<input type="checkbox"/> ปกติ <input type="radio"/> ผิดปกติ			
26	<input type="checkbox"/> ปกติ <input type="radio"/> ผิดปกติ		<input checked="" type="checkbox"/> ปกติ <input type="radio"/> ผิดปกติ	11.00	<input type="checkbox"/> ปกติ <input type="radio"/> ผิดปกติ			
27	<input type="checkbox"/> ปกติ <input type="radio"/> ผิดปกติ		<input checked="" type="checkbox"/> ปกติ <input type="radio"/> ผิดปกติ	11.00	<input type="checkbox"/> ปกติ <input type="radio"/> ผิดปกติ			
28	<input type="checkbox"/> ปกติ <input type="radio"/> ผิดปกติ		<input checked="" type="checkbox"/> ปกติ <input type="radio"/> ผิดปกติ	11.00	<input type="checkbox"/> ปกติ <input type="radio"/> ผิดปกติ			
29	<input type="checkbox"/> ปกติ <input type="radio"/> ผิดปกติ		<input checked="" type="checkbox"/> ปกติ <input type="radio"/> ผิดปกติ	11.00	<input type="checkbox"/> ปกติ <input type="radio"/> ผิดปกติ			
30	<input type="checkbox"/> ปกติ <input type="radio"/> ผิดปกติ		<input checked="" type="checkbox"/> ปกติ <input type="radio"/> ผิดปกติ	11.00	<input type="checkbox"/> ปกติ <input type="radio"/> ผิดปกติ			
31	<input checked="" type="checkbox"/> ปกติ <input type="radio"/> ผิดปกติ	11.00	<input type="checkbox"/> ปกติ <input type="radio"/> ผิดปกติ		<input type="checkbox"/> ปกติ <input type="radio"/> ผิดปกติ			

หมายเหตุ 1. หากพบการทำงานของระบบทำงานผิดปกติให้แก้ไขเบื้องต้น ถ้าหากเป็นกรณีที่สามารถแก้ไขได้
2. หากแก้ไขแล้วระบบการทำงานยังผิดปกติอยู่ ให้แจ้งทาง หัวหน้าช่าง ให้ประสานงานเพื่อดำเนินการแก้ไขเร่งด่วน

รายงานผลการปฏิบัติตามเงื่อนไขของการมาตรการป้องกันและแก้ไขผลกระทบสิ่งแวดล้อม

VilleCon		บันทึกการตรวจเช็คห้องเครื่องจักร ระบบ Fire Alarm						ENG-VCM
		หน่วยงาน AKD						ประจำเดือน 02/2566
วันที่	กะเช้า (A)	เวลา สายเซ็น	กะบ่าย (B)	เวลา สายเซ็น	กะดึก (C)	เวลา สายเซ็น	หมายเหตุ	
1	<input checked="" type="checkbox"/> ปกติ <input type="checkbox"/> ผิดปกติ	7.00 คุ้ม	<input type="checkbox"/> ปกติ <input type="checkbox"/> ผิดปกติ		<input type="checkbox"/> ปกติ <input type="checkbox"/> ผิดปกติ			
2	<input checked="" type="checkbox"/> ปกติ <input type="checkbox"/> ผิดปกติ	7.00 คุ้ม	<input type="checkbox"/> ปกติ <input type="checkbox"/> ผิดปกติ		<input type="checkbox"/> ปกติ <input type="checkbox"/> ผิดปกติ			
3	<input checked="" type="checkbox"/> ปกติ <input type="checkbox"/> ผิดปกติ	7.00 คุ้ม	<input type="checkbox"/> ปกติ <input type="checkbox"/> ผิดปกติ		<input type="checkbox"/> ปกติ <input type="checkbox"/> ผิดปกติ			
4	<input type="checkbox"/> ปกติ <input type="checkbox"/> ผิดปกติ		<input checked="" type="checkbox"/> ปกติ <input type="checkbox"/> ผิดปกติ	7.00 คุ้ม	<input type="checkbox"/> ปกติ <input type="checkbox"/> ผิดปกติ			
5	<input type="checkbox"/> ปกติ <input type="checkbox"/> ผิดปกติ		<input checked="" type="checkbox"/> ปกติ <input type="checkbox"/> ผิดปกติ	7.00 คุ้ม	<input type="checkbox"/> ปกติ <input type="checkbox"/> ผิดปกติ			
6	<input type="checkbox"/> ปกติ <input type="checkbox"/> ผิดปกติ		<input checked="" type="checkbox"/> ปกติ <input type="checkbox"/> ผิดปกติ	7.00 คุ้ม	<input type="checkbox"/> ปกติ <input type="checkbox"/> ผิดปกติ			
7	<input type="checkbox"/> ปกติ <input type="checkbox"/> ผิดปกติ		<input checked="" type="checkbox"/> ปกติ <input type="checkbox"/> ผิดปกติ	7.00 คุ้ม	<input type="checkbox"/> ปกติ <input type="checkbox"/> ผิดปกติ			
8	<input type="checkbox"/> ปกติ <input type="checkbox"/> ผิดปกติ		<input checked="" type="checkbox"/> ปกติ <input type="checkbox"/> ผิดปกติ	7.00 คุ้ม	<input type="checkbox"/> ปกติ <input type="checkbox"/> ผิดปกติ			
9	<input type="checkbox"/> ปกติ <input type="checkbox"/> ผิดปกติ		<input checked="" type="checkbox"/> ปกติ <input type="checkbox"/> ผิดปกติ	7.00 คุ้ม	<input type="checkbox"/> ปกติ <input type="checkbox"/> ผิดปกติ			
10	<input type="checkbox"/> ปกติ <input type="checkbox"/> ผิดปกติ		<input checked="" type="checkbox"/> ปกติ <input type="checkbox"/> ผิดปกติ	7.00 คุ้ม	<input type="checkbox"/> ปกติ <input type="checkbox"/> ผิดปกติ			
11	<input type="checkbox"/> ปกติ <input type="checkbox"/> ผิดปกติ		<input checked="" type="checkbox"/> ปกติ <input type="checkbox"/> ผิดปกติ	7.00 คุ้ม	<input type="checkbox"/> ปกติ <input type="checkbox"/> ผิดปกติ			
12	<input type="checkbox"/> ปกติ <input type="checkbox"/> ผิดปกติ		<input checked="" type="checkbox"/> ปกติ <input type="checkbox"/> ผิดปกติ	7.00 คุ้ม	<input type="checkbox"/> ปกติ <input type="checkbox"/> ผิดปกติ			
13	<input type="checkbox"/> ปกติ <input type="checkbox"/> ผิดปกติ		<input checked="" type="checkbox"/> ปกติ <input type="checkbox"/> ผิดปกติ	7.00 คุ้ม	<input type="checkbox"/> ปกติ <input type="checkbox"/> ผิดปกติ			
14	<input checked="" type="checkbox"/> ปกติ <input type="checkbox"/> ผิดปกติ	7.00 คุ้ม	<input type="checkbox"/> ปกติ <input type="checkbox"/> ผิดปกติ		<input type="checkbox"/> ปกติ <input type="checkbox"/> ผิดปกติ			
15	<input checked="" type="checkbox"/> ปกติ <input type="checkbox"/> ผิดปกติ	7.00 คุ้ม	<input type="checkbox"/> ปกติ <input type="checkbox"/> ผิดปกติ		<input type="checkbox"/> ปกติ <input type="checkbox"/> ผิดปกติ			
16	<input checked="" type="checkbox"/> ปกติ <input type="checkbox"/> ผิดปกติ	7.00 คุ้ม	<input type="checkbox"/> ปกติ <input type="checkbox"/> ผิดปกติ		<input type="checkbox"/> ปกติ <input type="checkbox"/> ผิดปกติ			
17	<input checked="" type="checkbox"/> ปกติ <input type="checkbox"/> ผิดปกติ	7.00 คุ้ม	<input type="checkbox"/> ปกติ <input type="checkbox"/> ผิดปกติ		<input type="checkbox"/> ปกติ <input type="checkbox"/> ผิดปกติ			
18	<input checked="" type="checkbox"/> ปกติ <input type="checkbox"/> ผิดปกติ	7.00 คุ้ม	<input type="checkbox"/> ปกติ <input type="checkbox"/> ผิดปกติ		<input type="checkbox"/> ปกติ <input type="checkbox"/> ผิดปกติ			
19	<input type="checkbox"/> ปกติ <input type="checkbox"/> ผิดปกติ		<input checked="" type="checkbox"/> ปกติ <input type="checkbox"/> ผิดปกติ	7.00 คุ้ม	<input type="checkbox"/> ปกติ <input type="checkbox"/> ผิดปกติ			
20	<input type="checkbox"/> ปกติ <input type="checkbox"/> ผิดปกติ		<input checked="" type="checkbox"/> ปกติ <input type="checkbox"/> ผิดปกติ	7.00 คุ้ม	<input type="checkbox"/> ปกติ <input type="checkbox"/> ผิดปกติ			
21	<input type="checkbox"/> ปกติ <input type="checkbox"/> ผิดปกติ		<input checked="" type="checkbox"/> ปกติ <input type="checkbox"/> ผิดปกติ	7.00 คุ้ม	<input type="checkbox"/> ปกติ <input type="checkbox"/> ผิดปกติ			
22	<input type="checkbox"/> ปกติ <input type="checkbox"/> ผิดปกติ		<input checked="" type="checkbox"/> ปกติ <input type="checkbox"/> ผิดปกติ	7.00 คุ้ม	<input type="checkbox"/> ปกติ <input type="checkbox"/> ผิดปกติ			
23	<input type="checkbox"/> ปกติ <input type="checkbox"/> ผิดปกติ		<input checked="" type="checkbox"/> ปกติ <input type="checkbox"/> ผิดปกติ	7.00 คุ้ม	<input type="checkbox"/> ปกติ <input type="checkbox"/> ผิดปกติ			
24	<input type="checkbox"/> ปกติ <input type="checkbox"/> ผิดปกติ		<input checked="" type="checkbox"/> ปกติ <input type="checkbox"/> ผิดปกติ	7.00 คุ้ม	<input type="checkbox"/> ปกติ <input type="checkbox"/> ผิดปกติ			
25	<input type="checkbox"/> ปกติ <input type="checkbox"/> ผิดปกติ		<input checked="" type="checkbox"/> ปกติ <input type="checkbox"/> ผิดปกติ	7.00 คุ้ม	<input type="checkbox"/> ปกติ <input type="checkbox"/> ผิดปกติ			
26	<input type="checkbox"/> ปกติ <input type="checkbox"/> ผิดปกติ		<input checked="" type="checkbox"/> ปกติ <input type="checkbox"/> ผิดปกติ	7.00 คุ้ม	<input type="checkbox"/> ปกติ <input type="checkbox"/> ผิดปกติ			
27	<input checked="" type="checkbox"/> ปกติ <input type="checkbox"/> ผิดปกติ	7.00 คุ้ม	<input type="checkbox"/> ปกติ <input type="checkbox"/> ผิดปกติ		<input type="checkbox"/> ปกติ <input type="checkbox"/> ผิดปกติ			
28	<input type="checkbox"/> ปกติ <input type="checkbox"/> ผิดปกติ	7.00 คุ้ม	<input type="checkbox"/> ปกติ <input type="checkbox"/> ผิดปกติ		<input type="checkbox"/> ปกติ <input type="checkbox"/> ผิดปกติ			
29	<input type="checkbox"/> ปกติ <input type="checkbox"/> ผิดปกติ		<input type="checkbox"/> ปกติ <input type="checkbox"/> ผิดปกติ		<input type="checkbox"/> ปกติ <input type="checkbox"/> ผิดปกติ			
30	<input type="checkbox"/> ปกติ <input type="checkbox"/> ผิดปกติ		<input type="checkbox"/> ปกติ <input type="checkbox"/> ผิดปกติ		<input type="checkbox"/> ปกติ <input type="checkbox"/> ผิดปกติ			
31	<input type="checkbox"/> ปกติ <input type="checkbox"/> ผิดปกติ		<input type="checkbox"/> ปกติ <input type="checkbox"/> ผิดปกติ		<input type="checkbox"/> ปกติ <input type="checkbox"/> ผิดปกติ			

หมายเหตุ 1. หากพบการทำงานของระบบทำงานผิดปกติให้แก้ไขเบื้องต้น ถ้าหากเป็นกรณีที่สามารถแก้ไขได้
2. หากแก้ไขแล้วระบบการทำงานยังผิดปกติอยู่ ให้แจ้งทาง หัวหน้างาน ให้ประสานงานเพื่อดำเนินการแก้ไขเร่งด่วน

รายงานผลการปฏิบัติตามเงื่อนไขของการมาตรการป้องกันและแก้ไขผลกระทบสิ่งแวดล้อม

VilleCon		บันทึกการตรวจเช็คห้องเครื่องจักร ระบบ Fire Alarm						ENG-VCM
		หน่วยงาน AKD						ประจำเดือน 03/2566
วันที่	กะเช้า (A)	เวลา ภายใน	กะบ่าย (B)	เวลา ภายใน	กะดึก (C)	เวลา ภายใน	หมายเหตุ	
1	<input checked="" type="checkbox"/> ปกติ <input type="checkbox"/> ผิดปกติ	0.00 อยู่นิ่ง	<input type="checkbox"/> ปกติ <input type="checkbox"/> ผิดปกติ		<input type="checkbox"/> ปกติ <input type="checkbox"/> ผิดปกติ			
2	<input checked="" type="checkbox"/> ปกติ <input type="checkbox"/> ผิดปกติ	0.00 อยู่นิ่ง	<input type="checkbox"/> ปกติ <input type="checkbox"/> ผิดปกติ		<input type="checkbox"/> ปกติ <input type="checkbox"/> ผิดปกติ			
3	<input checked="" type="checkbox"/> ปกติ <input type="checkbox"/> ผิดปกติ	0.00 อยู่นิ่ง	<input type="checkbox"/> ปกติ <input type="checkbox"/> ผิดปกติ		<input type="checkbox"/> ปกติ <input type="checkbox"/> ผิดปกติ			
4	<input checked="" type="checkbox"/> ปกติ <input type="checkbox"/> ผิดปกติ	0.00 อยู่นิ่ง	<input type="checkbox"/> ปกติ <input type="checkbox"/> ผิดปกติ		<input type="checkbox"/> ปกติ <input type="checkbox"/> ผิดปกติ			
5	<input type="checkbox"/> ปกติ <input type="checkbox"/> ผิดปกติ		<input checked="" type="checkbox"/> ปกติ <input type="checkbox"/> ผิดปกติ	0.00 อยู่นิ่ง	<input type="checkbox"/> ปกติ <input type="checkbox"/> ผิดปกติ			
6	<input type="checkbox"/> ปกติ <input type="checkbox"/> ผิดปกติ		<input checked="" type="checkbox"/> ปกติ <input type="checkbox"/> ผิดปกติ	0.00 อยู่นิ่ง	<input type="checkbox"/> ปกติ <input type="checkbox"/> ผิดปกติ			
7	<input type="checkbox"/> ปกติ <input type="checkbox"/> ผิดปกติ		<input checked="" type="checkbox"/> ปกติ <input type="checkbox"/> ผิดปกติ	0.00 อยู่นิ่ง	<input type="checkbox"/> ปกติ <input type="checkbox"/> ผิดปกติ			
8	<input type="checkbox"/> ปกติ <input type="checkbox"/> ผิดปกติ		<input checked="" type="checkbox"/> ปกติ <input type="checkbox"/> ผิดปกติ	0.00 อยู่นิ่ง	<input type="checkbox"/> ปกติ <input type="checkbox"/> ผิดปกติ			
9	<input type="checkbox"/> ปกติ <input type="checkbox"/> ผิดปกติ		<input checked="" type="checkbox"/> ปกติ <input type="checkbox"/> ผิดปกติ	0.00 อยู่นิ่ง	<input type="checkbox"/> ปกติ <input type="checkbox"/> ผิดปกติ			
10	<input type="checkbox"/> ปกติ <input type="checkbox"/> ผิดปกติ		<input checked="" type="checkbox"/> ปกติ <input type="checkbox"/> ผิดปกติ	0.00 อยู่นิ่ง	<input type="checkbox"/> ปกติ <input type="checkbox"/> ผิดปกติ			
11	<input type="checkbox"/> ปกติ <input type="checkbox"/> ผิดปกติ		<input checked="" type="checkbox"/> ปกติ <input type="checkbox"/> ผิดปกติ	0.00 อยู่นิ่ง	<input type="checkbox"/> ปกติ <input type="checkbox"/> ผิดปกติ			
12	<input type="checkbox"/> ปกติ <input type="checkbox"/> ผิดปกติ		<input checked="" type="checkbox"/> ปกติ <input type="checkbox"/> ผิดปกติ	0.00 อยู่นิ่ง	<input type="checkbox"/> ปกติ <input type="checkbox"/> ผิดปกติ			
13	<input checked="" type="checkbox"/> ปกติ <input type="checkbox"/> ผิดปกติ	0.00 อยู่นิ่ง	<input type="checkbox"/> ปกติ <input type="checkbox"/> ผิดปกติ		<input type="checkbox"/> ปกติ <input type="checkbox"/> ผิดปกติ			
14	<input checked="" type="checkbox"/> ปกติ <input type="checkbox"/> ผิดปกติ	0.00 อยู่นิ่ง	<input type="checkbox"/> ปกติ <input type="checkbox"/> ผิดปกติ		<input type="checkbox"/> ปกติ <input type="checkbox"/> ผิดปกติ			
15	<input type="checkbox"/> ปกติ <input type="checkbox"/> ผิดปกติ		<input checked="" type="checkbox"/> ปกติ <input type="checkbox"/> ผิดปกติ	0.00 อยู่นิ่ง	<input type="checkbox"/> ปกติ <input type="checkbox"/> ผิดปกติ			
16	<input checked="" type="checkbox"/> ปกติ <input type="checkbox"/> ผิดปกติ	0.00 อยู่นิ่ง	<input type="checkbox"/> ปกติ <input type="checkbox"/> ผิดปกติ		<input type="checkbox"/> ปกติ <input type="checkbox"/> ผิดปกติ			
17	<input type="checkbox"/> ปกติ <input type="checkbox"/> ผิดปกติ		<input checked="" type="checkbox"/> ปกติ <input type="checkbox"/> ผิดปกติ	0.00 อยู่นิ่ง	<input type="checkbox"/> ปกติ <input type="checkbox"/> ผิดปกติ			
18	<input type="checkbox"/> ปกติ <input type="checkbox"/> ผิดปกติ		<input checked="" type="checkbox"/> ปกติ <input type="checkbox"/> ผิดปกติ	0.00 อยู่นิ่ง	<input type="checkbox"/> ปกติ <input type="checkbox"/> ผิดปกติ			
19	<input type="checkbox"/> ปกติ <input type="checkbox"/> ผิดปกติ		<input checked="" type="checkbox"/> ปกติ <input type="checkbox"/> ผิดปกติ	0.00 อยู่นิ่ง	<input type="checkbox"/> ปกติ <input type="checkbox"/> ผิดปกติ			
20	<input type="checkbox"/> ปกติ <input type="checkbox"/> ผิดปกติ		<input checked="" type="checkbox"/> ปกติ <input type="checkbox"/> ผิดปกติ	0.00 อยู่นิ่ง	<input type="checkbox"/> ปกติ <input type="checkbox"/> ผิดปกติ			
21	<input type="checkbox"/> ปกติ <input type="checkbox"/> ผิดปกติ		<input checked="" type="checkbox"/> ปกติ <input type="checkbox"/> ผิดปกติ	0.00 อยู่นิ่ง	<input type="checkbox"/> ปกติ <input type="checkbox"/> ผิดปกติ			
22	<input type="checkbox"/> ปกติ <input type="checkbox"/> ผิดปกติ		<input checked="" type="checkbox"/> ปกติ <input type="checkbox"/> ผิดปกติ	0.00 อยู่นิ่ง	<input type="checkbox"/> ปกติ <input type="checkbox"/> ผิดปกติ			
23	<input type="checkbox"/> ปกติ <input type="checkbox"/> ผิดปกติ		<input checked="" type="checkbox"/> ปกติ <input type="checkbox"/> ผิดปกติ	0.00 อยู่นิ่ง	<input type="checkbox"/> ปกติ <input type="checkbox"/> ผิดปกติ			
24	<input type="checkbox"/> ปกติ <input type="checkbox"/> ผิดปกติ		<input checked="" type="checkbox"/> ปกติ <input type="checkbox"/> ผิดปกติ	0.00 อยู่นิ่ง	<input type="checkbox"/> ปกติ <input type="checkbox"/> ผิดปกติ			
25	<input type="checkbox"/> ปกติ <input type="checkbox"/> ผิดปกติ		<input checked="" type="checkbox"/> ปกติ <input type="checkbox"/> ผิดปกติ	0.00 อยู่นิ่ง	<input type="checkbox"/> ปกติ <input type="checkbox"/> ผิดปกติ			
26	<input type="checkbox"/> ปกติ <input type="checkbox"/> ผิดปกติ		<input checked="" type="checkbox"/> ปกติ <input type="checkbox"/> ผิดปกติ	0.00 อยู่นิ่ง	<input type="checkbox"/> ปกติ <input type="checkbox"/> ผิดปกติ			
27	<input checked="" type="checkbox"/> ปกติ <input type="checkbox"/> ผิดปกติ	0.00 อยู่นิ่ง	<input type="checkbox"/> ปกติ <input type="checkbox"/> ผิดปกติ		<input type="checkbox"/> ปกติ <input type="checkbox"/> ผิดปกติ			
28	<input checked="" type="checkbox"/> ปกติ <input type="checkbox"/> ผิดปกติ	0.00 อยู่นิ่ง	<input type="checkbox"/> ปกติ <input type="checkbox"/> ผิดปกติ		<input type="checkbox"/> ปกติ <input type="checkbox"/> ผิดปกติ			
29	<input checked="" type="checkbox"/> ปกติ <input type="checkbox"/> ผิดปกติ	0.00 อยู่นิ่ง	<input type="checkbox"/> ปกติ <input type="checkbox"/> ผิดปกติ		<input type="checkbox"/> ปกติ <input type="checkbox"/> ผิดปกติ			
30	<input checked="" type="checkbox"/> ปกติ <input type="checkbox"/> ผิดปกติ	0.00 อยู่นิ่ง	<input type="checkbox"/> ปกติ <input type="checkbox"/> ผิดปกติ		<input type="checkbox"/> ปกติ <input type="checkbox"/> ผิดปกติ			
31	<input checked="" type="checkbox"/> ปกติ <input type="checkbox"/> ผิดปกติ	0.00 อยู่นิ่ง	<input type="checkbox"/> ปกติ <input type="checkbox"/> ผิดปกติ		<input type="checkbox"/> ปกติ <input type="checkbox"/> ผิดปกติ			

หมายเหตุ 1. หากพบการทำงานของระบบทำงานผิดปกติให้แก้ไขเบื้องต้น ถ้าหากเป็นกรณีที่สามารถแก้ไขได้
2. หากแก้ไขแล้วระบบการทำงานยังผิดปกติอยู่ ให้แจ้งทาง หัวหน้าห้อง ให้ประสานงานเพื่อดำเนินการแก้ไขเร่งด่วน

รายงานผลการปฏิบัติตามเงื่อนไขของการมาตรการป้องกันและแก้ไขผลกระทบสิ่งแวดล้อม

VilleCon			บันทึกการตรวจเช็คห้องเครื่องจักร ระบบ Fire Alarm						ENG-VCM	
			หน่วยงาน AKD						ประจำเดือน 04/2566	
วันที่	กะเช้า		เวลา	กะบ่าย		เวลา	กะดึก		เวลา	หมายเหตุ
	(A)		ลายเซ็น	(B)		ลายเซ็น	(C)		ลายเซ็น	
1	<input checked="" type="checkbox"/>	ปกติ	<input type="checkbox"/>	ผิดปกติ	9.00	<input type="checkbox"/>	ปกติ	<input type="checkbox"/>	ผิดปกติ	
2	<input checked="" type="checkbox"/>	ปกติ	<input type="checkbox"/>	ผิดปกติ	9.00	<input type="checkbox"/>	ปกติ	<input type="checkbox"/>	ผิดปกติ	
3	<input type="checkbox"/>	ปกติ	<input type="checkbox"/>	ผิดปกติ	10.00	<input checked="" type="checkbox"/>	ปกติ	<input type="checkbox"/>	ผิดปกติ	
4	<input type="checkbox"/>	ปกติ	<input type="checkbox"/>	ผิดปกติ	10.00	<input checked="" type="checkbox"/>	ปกติ	<input type="checkbox"/>	ผิดปกติ	
5	<input type="checkbox"/>	ปกติ	<input type="checkbox"/>	ผิดปกติ	10.00	<input checked="" type="checkbox"/>	ปกติ	<input type="checkbox"/>	ผิดปกติ	
6	<input type="checkbox"/>	ปกติ	<input type="checkbox"/>	ผิดปกติ	10.00	<input checked="" type="checkbox"/>	ปกติ	<input type="checkbox"/>	ผิดปกติ	
7	<input type="checkbox"/>	ปกติ	<input type="checkbox"/>	ผิดปกติ	10.00	<input checked="" type="checkbox"/>	ปกติ	<input type="checkbox"/>	ผิดปกติ	
8	<input type="checkbox"/>	ปกติ	<input type="checkbox"/>	ผิดปกติ	10.00	<input checked="" type="checkbox"/>	ปกติ	<input type="checkbox"/>	ผิดปกติ	
9	<input type="checkbox"/>	ปกติ	<input type="checkbox"/>	ผิดปกติ	10.00	<input checked="" type="checkbox"/>	ปกติ	<input type="checkbox"/>	ผิดปกติ	
10	<input checked="" type="checkbox"/>	ปกติ	<input type="checkbox"/>	ผิดปกติ	10.00	<input type="checkbox"/>	ปกติ	<input type="checkbox"/>	ผิดปกติ	
11	<input checked="" type="checkbox"/>	ปกติ	<input type="checkbox"/>	ผิดปกติ	10.00	<input type="checkbox"/>	ปกติ	<input type="checkbox"/>	ผิดปกติ	
12	<input checked="" type="checkbox"/>	ปกติ	<input type="checkbox"/>	ผิดปกติ	10.00	<input type="checkbox"/>	ปกติ	<input type="checkbox"/>	ผิดปกติ	
13	<input checked="" type="checkbox"/>	ปกติ	<input type="checkbox"/>	ผิดปกติ	10.00	<input type="checkbox"/>	ปกติ	<input type="checkbox"/>	ผิดปกติ	
14	<input checked="" type="checkbox"/>	ปกติ	<input type="checkbox"/>	ผิดปกติ	10.00	<input type="checkbox"/>	ปกติ	<input type="checkbox"/>	ผิดปกติ	
15	<input checked="" type="checkbox"/>	ปกติ	<input type="checkbox"/>	ผิดปกติ	10.00	<input type="checkbox"/>	ปกติ	<input type="checkbox"/>	ผิดปกติ	
16	<input type="checkbox"/>	ปกติ	<input type="checkbox"/>	ผิดปกติ	10.00	<input checked="" type="checkbox"/>	ปกติ	<input type="checkbox"/>	ผิดปกติ	
17	<input type="checkbox"/>	ปกติ	<input type="checkbox"/>	ผิดปกติ	10.00	<input checked="" type="checkbox"/>	ปกติ	<input type="checkbox"/>	ผิดปกติ	
18	<input type="checkbox"/>	ปกติ	<input type="checkbox"/>	ผิดปกติ	10.00	<input checked="" type="checkbox"/>	ปกติ	<input type="checkbox"/>	ผิดปกติ	
19	<input type="checkbox"/>	ปกติ	<input type="checkbox"/>	ผิดปกติ	10.00	<input checked="" type="checkbox"/>	ปกติ	<input type="checkbox"/>	ผิดปกติ	
20	<input type="checkbox"/>	ปกติ	<input type="checkbox"/>	ผิดปกติ	10.00	<input checked="" type="checkbox"/>	ปกติ	<input type="checkbox"/>	ผิดปกติ	
21	<input type="checkbox"/>	ปกติ	<input type="checkbox"/>	ผิดปกติ	10.00	<input checked="" type="checkbox"/>	ปกติ	<input type="checkbox"/>	ผิดปกติ	
22	<input type="checkbox"/>	ปกติ	<input type="checkbox"/>	ผิดปกติ	10.00	<input checked="" type="checkbox"/>	ปกติ	<input type="checkbox"/>	ผิดปกติ	
23	<input type="checkbox"/>	ปกติ	<input type="checkbox"/>	ผิดปกติ	10.00	<input checked="" type="checkbox"/>	ปกติ	<input type="checkbox"/>	ผิดปกติ	
24	<input type="checkbox"/>	ปกติ	<input type="checkbox"/>	ผิดปกติ	10.00	<input checked="" type="checkbox"/>	ปกติ	<input type="checkbox"/>	ผิดปกติ	
25	<input checked="" type="checkbox"/>	ปกติ	<input type="checkbox"/>	ผิดปกติ	10.00	<input type="checkbox"/>	ปกติ	<input type="checkbox"/>	ผิดปกติ	
26	<input checked="" type="checkbox"/>	ปกติ	<input type="checkbox"/>	ผิดปกติ	10.00	<input type="checkbox"/>	ปกติ	<input type="checkbox"/>	ผิดปกติ	
27	<input checked="" type="checkbox"/>	ปกติ	<input type="checkbox"/>	ผิดปกติ	10.00	<input type="checkbox"/>	ปกติ	<input type="checkbox"/>	ผิดปกติ	
28	<input checked="" type="checkbox"/>	ปกติ	<input type="checkbox"/>	ผิดปกติ	10.00	<input type="checkbox"/>	ปกติ	<input type="checkbox"/>	ผิดปกติ	
29	<input checked="" type="checkbox"/>	ปกติ	<input type="checkbox"/>	ผิดปกติ	10.00	<input type="checkbox"/>	ปกติ	<input type="checkbox"/>	ผิดปกติ	
30	<input type="checkbox"/>	ปกติ	<input type="checkbox"/>	ผิดปกติ	10.00	<input checked="" type="checkbox"/>	ปกติ	<input type="checkbox"/>	ผิดปกติ	
31	<input type="checkbox"/>	ปกติ	<input type="checkbox"/>	ผิดปกติ	10.00	<input type="checkbox"/>	ปกติ	<input type="checkbox"/>	ผิดปกติ	

หมายเหตุ 1. หากพบการทำงานของระบบทำงานผิดปกติให้แก้ไขเบื้องต้น ถ้าหากเป็นกรณีที่สามารถแก้ไขได้
2. หากแก้ไขแล้วระบบการทำงานยังคงผิดปกติอยู่ ให้แจ้งทาง หัวหน้างาน ให้ประสานงานเพื่อดำเนินการแก้ไขเร่งด่วน

รายงานผลการปฏิบัติงานตามเงื่อนไขของการมาตรการป้องกันและแก้ไขผลกระทบสิ่งแวดล้อม

VilleCon		บันทึกการตรวจเช็คห้องแจ้งกร ระบบ Fire Alarm						ENG-VCN	
		หน่วยงาน AKD						ประจำเดือน 05/2566	
วันที่	กะเช้า (A)	เวลา ลายเซ็น	กะบ่าย (B)	เวลา ลายเซ็น	กะดึก (C)	เวลา ลายเซ็น	หมายเหตุ		
1	<input type="checkbox"/> ปกติ <input type="radio"/> ผิดปกติ		<input checked="" type="checkbox"/> ปกติ <input type="radio"/> ผิดปกติ	11.00 อุทัย	<input type="checkbox"/> ปกติ <input type="radio"/> ผิดปกติ				
2	<input type="checkbox"/> ปกติ <input type="radio"/> ผิดปกติ		<input checked="" type="checkbox"/> ปกติ <input type="radio"/> ผิดปกติ	11.00 อุทัย	<input type="checkbox"/> ปกติ <input type="radio"/> ผิดปกติ				
3	<input type="checkbox"/> ปกติ <input type="radio"/> ผิดปกติ		<input checked="" type="checkbox"/> ปกติ <input type="radio"/> ผิดปกติ	11.00 อุทัย	<input type="checkbox"/> ปกติ <input type="radio"/> ผิดปกติ				
4	<input type="checkbox"/> ปกติ <input type="radio"/> ผิดปกติ		<input checked="" type="checkbox"/> ปกติ <input type="radio"/> ผิดปกติ	11.00 อุทัย	<input type="checkbox"/> ปกติ <input type="radio"/> ผิดปกติ				
5	<input type="checkbox"/> ปกติ <input type="radio"/> ผิดปกติ		<input checked="" type="checkbox"/> ปกติ <input type="radio"/> ผิดปกติ	11.00 อุทัย	<input type="checkbox"/> ปกติ <input type="radio"/> ผิดปกติ				
6	<input type="checkbox"/> ปกติ <input type="radio"/> ผิดปกติ		<input checked="" type="checkbox"/> ปกติ <input type="radio"/> ผิดปกติ	11.00 อุทัย	<input type="checkbox"/> ปกติ <input type="radio"/> ผิดปกติ				
7	<input type="checkbox"/> ปกติ <input type="radio"/> ผิดปกติ		<input checked="" type="checkbox"/> ปกติ <input type="radio"/> ผิดปกติ	11.00 อุทัย	<input type="checkbox"/> ปกติ <input type="radio"/> ผิดปกติ				
8	<input type="checkbox"/> ปกติ <input type="radio"/> ผิดปกติ		<input checked="" type="checkbox"/> ปกติ <input type="radio"/> ผิดปกติ	11.00 อุทัย	<input type="checkbox"/> ปกติ <input type="radio"/> ผิดปกติ				
9	<input checked="" type="checkbox"/> ปกติ <input type="radio"/> ผิดปกติ	4.00 อุทัย	<input type="checkbox"/> ปกติ <input type="radio"/> ผิดปกติ		<input type="checkbox"/> ปกติ <input type="radio"/> ผิดปกติ				
10	<input checked="" type="checkbox"/> ปกติ <input type="radio"/> ผิดปกติ	4.00 อุทัย	<input type="checkbox"/> ปกติ <input type="radio"/> ผิดปกติ		<input type="checkbox"/> ปกติ <input type="radio"/> ผิดปกติ				
11	<input checked="" type="checkbox"/> ปกติ <input type="radio"/> ผิดปกติ	4.00 อุทัย	<input type="checkbox"/> ปกติ <input type="radio"/> ผิดปกติ		<input type="checkbox"/> ปกติ <input type="radio"/> ผิดปกติ				
12	<input checked="" type="checkbox"/> ปกติ <input type="radio"/> ผิดปกติ	4.00 อุทัย	<input type="checkbox"/> ปกติ <input type="radio"/> ผิดปกติ		<input type="checkbox"/> ปกติ <input type="radio"/> ผิดปกติ				
13	<input checked="" type="checkbox"/> ปกติ <input type="radio"/> ผิดปกติ	4.00 อุทัย	<input type="checkbox"/> ปกติ <input type="radio"/> ผิดปกติ		<input type="checkbox"/> ปกติ <input type="radio"/> ผิดปกติ				
14	<input type="checkbox"/> ปกติ <input type="radio"/> ผิดปกติ		<input checked="" type="checkbox"/> ปกติ <input type="radio"/> ผิดปกติ		<input type="checkbox"/> ปกติ <input type="radio"/> ผิดปกติ				
15	<input checked="" type="checkbox"/> ปกติ <input type="radio"/> ผิดปกติ	4.00 อุทัย	<input type="checkbox"/> ปกติ <input type="radio"/> ผิดปกติ		<input type="checkbox"/> ปกติ <input type="radio"/> ผิดปกติ				
16	<input type="checkbox"/> ปกติ <input type="radio"/> ผิดปกติ		<input checked="" type="checkbox"/> ปกติ <input type="radio"/> ผิดปกติ	11.00 อุทัย	<input type="checkbox"/> ปกติ <input type="radio"/> ผิดปกติ				
17	<input type="checkbox"/> ปกติ <input type="radio"/> ผิดปกติ		<input checked="" type="checkbox"/> ปกติ <input type="radio"/> ผิดปกติ	11.00 อุทัย	<input type="checkbox"/> ปกติ <input type="radio"/> ผิดปกติ				
18	<input type="checkbox"/> ปกติ <input type="radio"/> ผิดปกติ		<input checked="" type="checkbox"/> ปกติ <input type="radio"/> ผิดปกติ	11.00 อุทัย	<input type="checkbox"/> ปกติ <input type="radio"/> ผิดปกติ				
19	<input type="checkbox"/> ปกติ <input type="radio"/> ผิดปกติ		<input checked="" type="checkbox"/> ปกติ <input type="radio"/> ผิดปกติ	11.00 อุทัย	<input type="checkbox"/> ปกติ <input type="radio"/> ผิดปกติ				
20	<input type="checkbox"/> ปกติ <input type="radio"/> ผิดปกติ		<input checked="" type="checkbox"/> ปกติ <input type="radio"/> ผิดปกติ	11.00 อุทัย	<input type="checkbox"/> ปกติ <input type="radio"/> ผิดปกติ				
21	<input type="checkbox"/> ปกติ <input type="radio"/> ผิดปกติ		<input checked="" type="checkbox"/> ปกติ <input type="radio"/> ผิดปกติ	11.00 อุทัย	<input type="checkbox"/> ปกติ <input type="radio"/> ผิดปกติ				
22	<input type="checkbox"/> ปกติ <input type="radio"/> ผิดปกติ		<input checked="" type="checkbox"/> ปกติ <input type="radio"/> ผิดปกติ	11.00 อุทัย	<input type="checkbox"/> ปกติ <input type="radio"/> ผิดปกติ				
23	<input type="checkbox"/> ปกติ <input type="radio"/> ผิดปกติ		<input checked="" type="checkbox"/> ปกติ <input type="radio"/> ผิดปกติ	11.00 อุทัย	<input type="checkbox"/> ปกติ <input type="radio"/> ผิดปกติ				
24	<input type="checkbox"/> ปกติ <input type="radio"/> ผิดปกติ		<input checked="" type="checkbox"/> ปกติ <input type="radio"/> ผิดปกติ	11.00 อุทัย	<input type="checkbox"/> ปกติ <input type="radio"/> ผิดปกติ				
25	<input checked="" type="checkbox"/> ปกติ <input type="radio"/> ผิดปกติ	4.00 อุทัย	<input type="checkbox"/> ปกติ <input type="radio"/> ผิดปกติ		<input type="checkbox"/> ปกติ <input type="radio"/> ผิดปกติ				
26	<input checked="" type="checkbox"/> ปกติ <input type="radio"/> ผิดปกติ	4.00 อุทัย	<input type="checkbox"/> ปกติ <input type="radio"/> ผิดปกติ		<input type="checkbox"/> ปกติ <input type="radio"/> ผิดปกติ				
27	<input type="checkbox"/> ปกติ <input type="radio"/> ผิดปกติ		<input checked="" type="checkbox"/> ปกติ <input type="radio"/> ผิดปกติ	11.00 อุทัย	<input type="checkbox"/> ปกติ <input type="radio"/> ผิดปกติ				
28	<input type="checkbox"/> ปกติ <input type="radio"/> ผิดปกติ		<input checked="" type="checkbox"/> ปกติ <input type="radio"/> ผิดปกติ	11.00 อุทัย	<input type="checkbox"/> ปกติ <input type="radio"/> ผิดปกติ				
29	<input type="checkbox"/> ปกติ <input type="radio"/> ผิดปกติ		<input checked="" type="checkbox"/> ปกติ <input type="radio"/> ผิดปกติ	11.00 อุทัย	<input type="checkbox"/> ปกติ <input type="radio"/> ผิดปกติ				
30	<input type="checkbox"/> ปกติ <input type="radio"/> ผิดปกติ		<input checked="" type="checkbox"/> ปกติ <input type="radio"/> ผิดปกติ	11.00 อุทัย	<input type="checkbox"/> ปกติ <input type="radio"/> ผิดปกติ				
31	<input type="checkbox"/> ปกติ <input type="radio"/> ผิดปกติ		<input checked="" type="checkbox"/> ปกติ <input type="radio"/> ผิดปกติ	11.00 อุทัย	<input type="checkbox"/> ปกติ <input type="radio"/> ผิดปกติ				

หมายเหตุ 1. หากพบการทำงานของระบบทำงานผิดปกติให้แก้ไขเบื้องต้น ถ้าหากเป็นกรณีที่สามารถแก้ไขได้
2. หากแก้ไขแล้วระบบการทำงานยังผิดปกติอยู่ ให้แจ้งทาง หัวหน้าช่าง ให้ประสานงานเพื่อดำเนินการแก้ไขเร่งด่วน

รายงานผลการปฏิบัติตามเงื่อนไขของการมาตรการป้องกันและแก้ไขผลกระทบสิ่งแวดล้อม

VilleCon			บันทึกการตรวจเช็คห้องเครื่องจักร ระบบ Fire Alarm						ENG-VCM	
			หน่วยงาน AKD						ประจำเดือน 06/2566	
วันที่	กะเช้า (A)	เวลา	กะบ่าย (B)	เวลา	กะดึก (C)	เวลา	หมายเหตุ			
1	<input type="checkbox"/> ปกติ <input type="radio"/> ผิดปกติ		<input checked="" type="checkbox"/> ปกติ <input type="radio"/> ผิดปกติ	11:00	<input type="checkbox"/> ปกติ <input type="radio"/> ผิดปกติ					
2	<input type="checkbox"/> ปกติ <input type="radio"/> ผิดปกติ		<input checked="" type="checkbox"/> ปกติ <input type="radio"/> ผิดปกติ	11:00	<input type="checkbox"/> ปกติ <input type="radio"/> ผิดปกติ					
3	<input type="checkbox"/> ปกติ <input type="radio"/> ผิดปกติ		<input checked="" type="checkbox"/> ปกติ <input type="radio"/> ผิดปกติ	11:00	<input type="checkbox"/> ปกติ <input type="radio"/> ผิดปกติ					
4	<input type="checkbox"/> ปกติ <input type="radio"/> ผิดปกติ		<input checked="" type="checkbox"/> ปกติ <input type="radio"/> ผิดปกติ	11:00	<input type="checkbox"/> ปกติ <input type="radio"/> ผิดปกติ					
5	<input checked="" type="checkbox"/> ปกติ <input type="radio"/> ผิดปกติ	9:00	<input type="checkbox"/> ปกติ <input type="radio"/> ผิดปกติ		<input type="checkbox"/> ปกติ <input type="radio"/> ผิดปกติ					
6	<input checked="" type="checkbox"/> ปกติ <input type="radio"/> ผิดปกติ	9:00	<input type="checkbox"/> ปกติ <input type="radio"/> ผิดปกติ		<input type="checkbox"/> ปกติ <input type="radio"/> ผิดปกติ					
7	<input checked="" type="checkbox"/> ปกติ <input type="radio"/> ผิดปกติ	9:00	<input type="checkbox"/> ปกติ <input type="radio"/> ผิดปกติ		<input type="checkbox"/> ปกติ <input type="radio"/> ผิดปกติ					
8	<input checked="" type="checkbox"/> ปกติ <input type="radio"/> ผิดปกติ	9:00	<input type="checkbox"/> ปกติ <input type="radio"/> ผิดปกติ		<input type="checkbox"/> ปกติ <input type="radio"/> ผิดปกติ					
9	<input checked="" type="checkbox"/> ปกติ <input type="radio"/> ผิดปกติ	9:00	<input type="checkbox"/> ปกติ <input type="radio"/> ผิดปกติ		<input type="checkbox"/> ปกติ <input type="radio"/> ผิดปกติ					
10	<input checked="" type="checkbox"/> ปกติ <input type="radio"/> ผิดปกติ	9:00	<input type="checkbox"/> ปกติ <input type="radio"/> ผิดปกติ		<input type="checkbox"/> ปกติ <input type="radio"/> ผิดปกติ					
11	<input type="checkbox"/> ปกติ <input type="radio"/> ผิดปกติ		<input checked="" type="checkbox"/> ปกติ <input type="radio"/> ผิดปกติ	11:00	<input type="checkbox"/> ปกติ <input type="radio"/> ผิดปกติ					
12	<input type="checkbox"/> ปกติ <input type="radio"/> ผิดปกติ		<input checked="" type="checkbox"/> ปกติ <input type="radio"/> ผิดปกติ	11:00	<input type="checkbox"/> ปกติ <input type="radio"/> ผิดปกติ					
13	<input type="checkbox"/> ปกติ <input type="radio"/> ผิดปกติ		<input checked="" type="checkbox"/> ปกติ <input type="radio"/> ผิดปกติ	11:00	<input type="checkbox"/> ปกติ <input type="radio"/> ผิดปกติ					
14	<input type="checkbox"/> ปกติ <input type="radio"/> ผิดปกติ		<input checked="" type="checkbox"/> ปกติ <input type="radio"/> ผิดปกติ	11:00	<input type="checkbox"/> ปกติ <input type="radio"/> ผิดปกติ					
15	<input checked="" type="checkbox"/> ปกติ <input type="radio"/> ผิดปกติ	9:00	<input type="checkbox"/> ปกติ <input type="radio"/> ผิดปกติ		<input type="checkbox"/> ปกติ <input type="radio"/> ผิดปกติ					
16	<input checked="" type="checkbox"/> ปกติ <input type="radio"/> ผิดปกติ	9:00	<input type="checkbox"/> ปกติ <input type="radio"/> ผิดปกติ		<input type="checkbox"/> ปกติ <input type="radio"/> ผิดปกติ					
17	<input checked="" type="checkbox"/> ปกติ <input type="radio"/> ผิดปกติ	9:00	<input type="checkbox"/> ปกติ <input type="radio"/> ผิดปกติ		<input type="checkbox"/> ปกติ <input type="radio"/> ผิดปกติ					
18	<input checked="" type="checkbox"/> ปกติ <input type="radio"/> ผิดปกติ	9:00	<input type="checkbox"/> ปกติ <input type="radio"/> ผิดปกติ		<input type="checkbox"/> ปกติ <input type="radio"/> ผิดปกติ					
19	<input checked="" type="checkbox"/> ปกติ <input type="radio"/> ผิดปกติ	9:00	<input type="checkbox"/> ปกติ <input type="radio"/> ผิดปกติ		<input type="checkbox"/> ปกติ <input type="radio"/> ผิดปกติ					
20	<input checked="" type="checkbox"/> ปกติ <input type="radio"/> ผิดปกติ	9:00	<input type="checkbox"/> ปกติ <input type="radio"/> ผิดปกติ		<input type="checkbox"/> ปกติ <input type="radio"/> ผิดปกติ					
21	<input checked="" type="checkbox"/> ปกติ <input type="radio"/> ผิดปกติ	9:00	<input type="checkbox"/> ปกติ <input type="radio"/> ผิดปกติ		<input type="checkbox"/> ปกติ <input type="radio"/> ผิดปกติ					
22	<input checked="" type="checkbox"/> ปกติ <input type="radio"/> ผิดปกติ	9:00	<input type="checkbox"/> ปกติ <input type="radio"/> ผิดปกติ		<input type="checkbox"/> ปกติ <input type="radio"/> ผิดปกติ					
23	<input checked="" type="checkbox"/> ปกติ <input type="radio"/> ผิดปกติ	9:00	<input type="checkbox"/> ปกติ <input type="radio"/> ผิดปกติ		<input type="checkbox"/> ปกติ <input type="radio"/> ผิดปกติ					
24	<input checked="" type="checkbox"/> ปกติ <input type="radio"/> ผิดปกติ	9:00	<input type="checkbox"/> ปกติ <input type="radio"/> ผิดปกติ		<input type="checkbox"/> ปกติ <input type="radio"/> ผิดปกติ					
25	<input type="checkbox"/> ปกติ <input type="radio"/> ผิดปกติ		<input checked="" type="checkbox"/> ปกติ <input type="radio"/> ผิดปกติ	11:00	<input type="checkbox"/> ปกติ <input type="radio"/> ผิดปกติ					
26	<input type="checkbox"/> ปกติ <input type="radio"/> ผิดปกติ		<input checked="" type="checkbox"/> ปกติ <input type="radio"/> ผิดปกติ	11:00	<input type="checkbox"/> ปกติ <input type="radio"/> ผิดปกติ					
27	<input type="checkbox"/> ปกติ <input type="radio"/> ผิดปกติ		<input checked="" type="checkbox"/> ปกติ <input type="radio"/> ผิดปกติ	11:00	<input type="checkbox"/> ปกติ <input type="radio"/> ผิดปกติ					
28	<input type="checkbox"/> ปกติ <input type="radio"/> ผิดปกติ		<input checked="" type="checkbox"/> ปกติ <input type="radio"/> ผิดปกติ	11:00	<input type="checkbox"/> ปกติ <input type="radio"/> ผิดปกติ					
29	<input type="checkbox"/> ปกติ <input type="radio"/> ผิดปกติ		<input checked="" type="checkbox"/> ปกติ <input type="radio"/> ผิดปกติ	11:00	<input type="checkbox"/> ปกติ <input type="radio"/> ผิดปกติ					
30	<input type="checkbox"/> ปกติ <input type="radio"/> ผิดปกติ		<input checked="" type="checkbox"/> ปกติ <input type="radio"/> ผิดปกติ	11:00	<input type="checkbox"/> ปกติ <input type="radio"/> ผิดปกติ					
31	<input type="checkbox"/> ปกติ <input type="radio"/> ผิดปกติ		<input type="checkbox"/> ปกติ <input type="radio"/> ผิดปกติ		<input type="checkbox"/> ปกติ <input type="radio"/> ผิดปกติ					

หมายเหตุ 1. หากพบการทำงานของระบบทำงานผิดปกติให้แก้ไขเบื้องต้น ถ้าหากเป็นกรณีที่สามารถแก้ไขได้
2. หากแก้ไขแล้วระบบการทำงานยังผิดปกติอยู่ ให้แจ้งทาง หัวหน้างาน ให้ประสานงานเพื่อดำเนินการแก้ไขเร่งด่วน

ใบตรวจเช็คและบำรุงรักษา Jocky pump

Villecon		บันทึกการตรวจเช็คเครื่องจักร ระบบ Jocky Pump No.1,2						ENG-VCM
		หน่วยงาน AKD						ประจำเดือน 01/2566
วันที่	กะเช้า (A)	เวลา ลายเซ็น	กะบ่าย (B)	เวลา ลายเซ็น	กะดึก (C)	เวลา ลายเซ็น	หมายเหตุ	
1	<input type="checkbox"/> ปกติ <input type="radio"/> ผิดปกติ		<input checked="" type="checkbox"/> ปกติ <input type="radio"/> ผิดปกติ	๗.๐๐ จ.พ.อ.	<input type="checkbox"/> ปกติ <input type="radio"/> ผิดปกติ			
2	<input type="checkbox"/> ปกติ <input type="radio"/> ผิดปกติ		<input checked="" type="checkbox"/> ปกติ <input type="radio"/> ผิดปกติ	๗.๐๐ จ.พ.อ.	<input type="checkbox"/> ปกติ <input type="radio"/> ผิดปกติ			
3	<input type="checkbox"/> ปกติ <input type="radio"/> ผิดปกติ		<input checked="" type="checkbox"/> ปกติ <input type="radio"/> ผิดปกติ	๗.๐๐ จ.พ.อ.	<input type="checkbox"/> ปกติ <input type="radio"/> ผิดปกติ			
๔	<input type="checkbox"/> ปกติ <input type="radio"/> ผิดปกติ		<input checked="" type="checkbox"/> ปกติ <input type="radio"/> ผิดปกติ	๗.๐๐ จ.พ.อ.	<input type="checkbox"/> ปกติ <input type="radio"/> ผิดปกติ			
5	<input checked="" type="checkbox"/> ปกติ <input type="radio"/> ผิดปกติ	๙.๐๐ จ.พ.อ.	<input type="checkbox"/> ปกติ <input type="radio"/> ผิดปกติ		<input type="checkbox"/> ปกติ <input type="radio"/> ผิดปกติ			
6	<input checked="" type="checkbox"/> ปกติ <input type="radio"/> ผิดปกติ	๙.๐๐ จ.พ.อ.	<input type="checkbox"/> ปกติ <input type="radio"/> ผิดปกติ		<input type="checkbox"/> ปกติ <input type="radio"/> ผิดปกติ			
7	<input checked="" type="checkbox"/> ปกติ <input type="radio"/> ผิดปกติ	๙.๐๐ จ.พ.อ.	<input type="checkbox"/> ปกติ <input type="radio"/> ผิดปกติ		<input type="checkbox"/> ปกติ <input type="radio"/> ผิดปกติ			
8	<input type="checkbox"/> ปกติ <input type="radio"/> ผิดปกติ		<input checked="" type="checkbox"/> ปกติ <input type="radio"/> ผิดปกติ	๑๑.๐๐ จ.พ.อ.	<input type="checkbox"/> ปกติ <input type="radio"/> ผิดปกติ			
9	<input type="checkbox"/> ปกติ <input type="radio"/> ผิดปกติ		<input checked="" type="checkbox"/> ปกติ <input type="radio"/> ผิดปกติ	๑๑.๐๐ จ.พ.อ.	<input type="checkbox"/> ปกติ <input type="radio"/> ผิดปกติ			
10	<input type="checkbox"/> ปกติ <input type="radio"/> ผิดปกติ		<input checked="" type="checkbox"/> ปกติ <input type="radio"/> ผิดปกติ	๑๑.๐๐ จ.พ.อ.	<input type="checkbox"/> ปกติ <input type="radio"/> ผิดปกติ			
11	<input type="checkbox"/> ปกติ <input type="radio"/> ผิดปกติ		<input checked="" type="checkbox"/> ปกติ <input type="radio"/> ผิดปกติ	๑๑.๐๐ จ.พ.อ.	<input type="checkbox"/> ปกติ <input type="radio"/> ผิดปกติ			
12	<input type="checkbox"/> ปกติ <input type="radio"/> ผิดปกติ		<input checked="" type="checkbox"/> ปกติ <input type="radio"/> ผิดปกติ	๑๑.๐๐ จ.พ.อ.	<input type="checkbox"/> ปกติ <input type="radio"/> ผิดปกติ			
13	<input type="checkbox"/> ปกติ <input type="radio"/> ผิดปกติ		<input checked="" type="checkbox"/> ปกติ <input type="radio"/> ผิดปกติ	๑๑.๐๐ จ.พ.อ.	<input type="checkbox"/> ปกติ <input type="radio"/> ผิดปกติ			
14	<input type="checkbox"/> ปกติ <input type="radio"/> ผิดปกติ		<input checked="" type="checkbox"/> ปกติ <input type="radio"/> ผิดปกติ	๑๑.๐๐ จ.พ.อ.	<input type="checkbox"/> ปกติ <input type="radio"/> ผิดปกติ			
15	<input type="checkbox"/> ปกติ <input type="radio"/> ผิดปกติ		<input checked="" type="checkbox"/> ปกติ <input type="radio"/> ผิดปกติ	๑๑.๐๐ จ.พ.อ.	<input type="checkbox"/> ปกติ <input type="radio"/> ผิดปกติ			
16	<input type="checkbox"/> ปกติ <input type="radio"/> ผิดปกติ		<input checked="" type="checkbox"/> ปกติ <input type="radio"/> ผิดปกติ	๑๑.๐๐ จ.พ.อ.	<input type="checkbox"/> ปกติ <input type="radio"/> ผิดปกติ			
17	<input checked="" type="checkbox"/> ปกติ <input type="radio"/> ผิดปกติ	๙.๐๐ จ.พ.อ.	<input type="checkbox"/> ปกติ <input type="radio"/> ผิดปกติ		<input type="checkbox"/> ปกติ <input type="radio"/> ผิดปกติ			
18	<input checked="" type="checkbox"/> ปกติ <input type="radio"/> ผิดปกติ	๙.๐๐ จ.พ.อ.	<input type="checkbox"/> ปกติ <input type="radio"/> ผิดปกติ		<input type="checkbox"/> ปกติ <input type="radio"/> ผิดปกติ			
19	<input checked="" type="checkbox"/> ปกติ <input type="radio"/> ผิดปกติ	๙.๐๐ จ.พ.อ.	<input type="checkbox"/> ปกติ <input type="radio"/> ผิดปกติ		<input type="checkbox"/> ปกติ <input type="radio"/> ผิดปกติ			
20	<input checked="" type="checkbox"/> ปกติ <input type="radio"/> ผิดปกติ	๙.๐๐ จ.พ.อ.	<input type="checkbox"/> ปกติ <input type="radio"/> ผิดปกติ		<input type="checkbox"/> ปกติ <input type="radio"/> ผิดปกติ			
21	<input checked="" type="checkbox"/> ปกติ <input type="radio"/> ผิดปกติ	๙.๐๐ จ.พ.อ.	<input type="checkbox"/> ปกติ <input type="radio"/> ผิดปกติ		<input type="checkbox"/> ปกติ <input type="radio"/> ผิดปกติ			
22	<input type="checkbox"/> ปกติ <input type="radio"/> ผิดปกติ		<input checked="" type="checkbox"/> ปกติ <input type="radio"/> ผิดปกติ	๑๑.๐๐ จ.พ.อ.	<input type="checkbox"/> ปกติ <input type="radio"/> ผิดปกติ			
23	<input type="checkbox"/> ปกติ <input type="radio"/> ผิดปกติ		<input checked="" type="checkbox"/> ปกติ <input type="radio"/> ผิดปกติ	๑๑.๐๐ จ.พ.อ.	<input type="checkbox"/> ปกติ <input type="radio"/> ผิดปกติ			
24	<input type="checkbox"/> ปกติ <input type="radio"/> ผิดปกติ		<input checked="" type="checkbox"/> ปกติ <input type="radio"/> ผิดปกติ	๑๑.๐๐ จ.พ.อ.	<input type="checkbox"/> ปกติ <input type="radio"/> ผิดปกติ			
25	<input type="checkbox"/> ปกติ <input type="radio"/> ผิดปกติ		<input checked="" type="checkbox"/> ปกติ <input type="radio"/> ผิดปกติ	๑๑.๐๐ จ.พ.อ.	<input type="checkbox"/> ปกติ <input type="radio"/> ผิดปกติ			
26	<input type="checkbox"/> ปกติ <input type="radio"/> ผิดปกติ		<input checked="" type="checkbox"/> ปกติ <input type="radio"/> ผิดปกติ	๑๑.๐๐ จ.พ.อ.	<input type="checkbox"/> ปกติ <input type="radio"/> ผิดปกติ			
27	<input type="checkbox"/> ปกติ <input type="radio"/> ผิดปกติ		<input checked="" type="checkbox"/> ปกติ <input type="radio"/> ผิดปกติ	๑๑.๐๐ จ.พ.อ.	<input type="checkbox"/> ปกติ <input type="radio"/> ผิดปกติ			
28	<input type="checkbox"/> ปกติ <input type="radio"/> ผิดปกติ		<input checked="" type="checkbox"/> ปกติ <input type="radio"/> ผิดปกติ	๑๑.๐๐ จ.พ.อ.	<input type="checkbox"/> ปกติ <input type="radio"/> ผิดปกติ			
29	<input type="checkbox"/> ปกติ <input type="radio"/> ผิดปกติ		<input checked="" type="checkbox"/> ปกติ <input type="radio"/> ผิดปกติ	๑๑.๐๐ จ.พ.อ.	<input type="checkbox"/> ปกติ <input type="radio"/> ผิดปกติ			
30	<input type="checkbox"/> ปกติ <input type="radio"/> ผิดปกติ		<input checked="" type="checkbox"/> ปกติ <input type="radio"/> ผิดปกติ	๑๑.๐๐ จ.พ.อ.	<input type="checkbox"/> ปกติ <input type="radio"/> ผิดปกติ			
31	<input checked="" type="checkbox"/> ปกติ <input type="radio"/> ผิดปกติ	๙.๐๐ จ.พ.อ.	<input type="checkbox"/> ปกติ <input type="radio"/> ผิดปกติ		<input type="checkbox"/> ปกติ <input type="radio"/> ผิดปกติ			

หมายเหตุ 1. หากพบการทำงานผิดปกติให้แก้ไขเบื้องต้น ถ้าหากเป็นกรณีที่สามารถแก้ไขได้
2. หากแก้ไขแล้วระบบการทำงานยังผิดปกติอยู่ ให้แจ้งทาง หัวหน้าช่าง ให้ประสานงานเพื่อดำเนินการแก้ไขเร่งด่วน

รายงานผลการปฏิบัติงานตามเงื่อนไขของการมาตรการป้องกันและแก้ไขผลกระทบต่อสิ่งแวดล้อม

VilleCon		บันทึกการตรวจเช็คห้องเครื่องจักร ระบบ Jockey Pump No.1,2						ENG-VCN
		หน่วยงาน AKD						ประจำเดือน 02/2566
วันที่	กะเช้า (A)	เวลา ถ่ายเซ็น	กะบ่าย (B)	เวลา ถ่ายเซ็น	กะดึก (C)	เวลา ถ่ายเซ็น	หมายเหตุ	
1	<input checked="" type="checkbox"/> ปกติ <input type="checkbox"/> ผิดปกติ	๑.๐๐ ๑.๐๐	<input type="checkbox"/> ปกติ <input type="checkbox"/> ผิดปกติ		<input type="checkbox"/> ปกติ <input type="checkbox"/> ผิดปกติ			
2	<input checked="" type="checkbox"/> ปกติ <input type="checkbox"/> ผิดปกติ	๑.๐๐ ๑.๐๐	<input type="checkbox"/> ปกติ <input type="checkbox"/> ผิดปกติ		<input type="checkbox"/> ปกติ <input type="checkbox"/> ผิดปกติ			
3	<input checked="" type="checkbox"/> ปกติ <input type="checkbox"/> ผิดปกติ	๑.๐๐ ๑.๐๐	<input type="checkbox"/> ปกติ <input type="checkbox"/> ผิดปกติ		<input type="checkbox"/> ปกติ <input type="checkbox"/> ผิดปกติ			
4	<input type="checkbox"/> ปกติ <input type="checkbox"/> ผิดปกติ		<input checked="" type="checkbox"/> ปกติ <input type="checkbox"/> ผิดปกติ	๑๑.๐๐ ๑๑.๐๐	<input type="checkbox"/> ปกติ <input type="checkbox"/> ผิดปกติ			
5	<input type="checkbox"/> ปกติ <input type="checkbox"/> ผิดปกติ		<input checked="" type="checkbox"/> ปกติ <input type="checkbox"/> ผิดปกติ	๑๑.๐๐ ๑๑.๐๐	<input type="checkbox"/> ปกติ <input type="checkbox"/> ผิดปกติ			
6	<input type="checkbox"/> ปกติ <input type="checkbox"/> ผิดปกติ		<input checked="" type="checkbox"/> ปกติ <input type="checkbox"/> ผิดปกติ	๑๑.๐๐ ๑๑.๐๐	<input type="checkbox"/> ปกติ <input type="checkbox"/> ผิดปกติ			
7	<input type="checkbox"/> ปกติ <input type="checkbox"/> ผิดปกติ		<input checked="" type="checkbox"/> ปกติ <input type="checkbox"/> ผิดปกติ	๑๑.๐๐ ๑๑.๐๐	<input type="checkbox"/> ปกติ <input type="checkbox"/> ผิดปกติ			
8	<input type="checkbox"/> ปกติ <input type="checkbox"/> ผิดปกติ		<input checked="" type="checkbox"/> ปกติ <input type="checkbox"/> ผิดปกติ	๑๑.๐๐ ๑๑.๐๐	<input type="checkbox"/> ปกติ <input type="checkbox"/> ผิดปกติ			
9	<input type="checkbox"/> ปกติ <input type="checkbox"/> ผิดปกติ		<input checked="" type="checkbox"/> ปกติ <input type="checkbox"/> ผิดปกติ	๑๑.๐๐ ๑๑.๐๐	<input type="checkbox"/> ปกติ <input type="checkbox"/> ผิดปกติ			
10	<input type="checkbox"/> ปกติ <input type="checkbox"/> ผิดปกติ		<input checked="" type="checkbox"/> ปกติ <input type="checkbox"/> ผิดปกติ	๑๑.๐๐ ๑๑.๐๐	<input type="checkbox"/> ปกติ <input type="checkbox"/> ผิดปกติ			
11	<input type="checkbox"/> ปกติ <input type="checkbox"/> ผิดปกติ		<input checked="" type="checkbox"/> ปกติ <input type="checkbox"/> ผิดปกติ	๑๑.๐๐ ๑๑.๐๐	<input type="checkbox"/> ปกติ <input type="checkbox"/> ผิดปกติ			
12	<input type="checkbox"/> ปกติ <input type="checkbox"/> ผิดปกติ		<input checked="" type="checkbox"/> ปกติ <input type="checkbox"/> ผิดปกติ	๑๑.๐๐ ๑๑.๐๐	<input type="checkbox"/> ปกติ <input type="checkbox"/> ผิดปกติ			
13	<input type="checkbox"/> ปกติ <input type="checkbox"/> ผิดปกติ		<input checked="" type="checkbox"/> ปกติ <input type="checkbox"/> ผิดปกติ	๑๑.๐๐ ๑๑.๐๐	<input type="checkbox"/> ปกติ <input type="checkbox"/> ผิดปกติ			
14	<input checked="" type="checkbox"/> ปกติ <input type="checkbox"/> ผิดปกติ	๑๑.๐๐ ๑๑.๐๐	<input type="checkbox"/> ปกติ <input type="checkbox"/> ผิดปกติ		<input type="checkbox"/> ปกติ <input type="checkbox"/> ผิดปกติ			
15	<input checked="" type="checkbox"/> ปกติ <input type="checkbox"/> ผิดปกติ	๑๑.๐๐ ๑๑.๐๐	<input type="checkbox"/> ปกติ <input type="checkbox"/> ผิดปกติ		<input type="checkbox"/> ปกติ <input type="checkbox"/> ผิดปกติ			
16	<input checked="" type="checkbox"/> ปกติ <input type="checkbox"/> ผิดปกติ	๑๑.๐๐ ๑๑.๐๐	<input type="checkbox"/> ปกติ <input type="checkbox"/> ผิดปกติ		<input type="checkbox"/> ปกติ <input type="checkbox"/> ผิดปกติ			
17	<input checked="" type="checkbox"/> ปกติ <input type="checkbox"/> ผิดปกติ	๑๑.๐๐ ๑๑.๐๐	<input type="checkbox"/> ปกติ <input type="checkbox"/> ผิดปกติ		<input type="checkbox"/> ปกติ <input type="checkbox"/> ผิดปกติ			
18	<input checked="" type="checkbox"/> ปกติ <input type="checkbox"/> ผิดปกติ	๑๑.๐๐ ๑๑.๐๐	<input type="checkbox"/> ปกติ <input type="checkbox"/> ผิดปกติ		<input type="checkbox"/> ปกติ <input type="checkbox"/> ผิดปกติ			
19	<input type="checkbox"/> ปกติ <input type="checkbox"/> ผิดปกติ		<input checked="" type="checkbox"/> ปกติ <input type="checkbox"/> ผิดปกติ	๑๑.๐๐ ๑๑.๐๐	<input type="checkbox"/> ปกติ <input type="checkbox"/> ผิดปกติ			
20	<input type="checkbox"/> ปกติ <input type="checkbox"/> ผิดปกติ		<input checked="" type="checkbox"/> ปกติ <input type="checkbox"/> ผิดปกติ	๑๑.๐๐ ๑๑.๐๐	<input type="checkbox"/> ปกติ <input type="checkbox"/> ผิดปกติ			
21	<input type="checkbox"/> ปกติ <input type="checkbox"/> ผิดปกติ		<input checked="" type="checkbox"/> ปกติ <input type="checkbox"/> ผิดปกติ	๑๑.๐๐ ๑๑.๐๐	<input type="checkbox"/> ปกติ <input type="checkbox"/> ผิดปกติ			
22	<input type="checkbox"/> ปกติ <input type="checkbox"/> ผิดปกติ		<input checked="" type="checkbox"/> ปกติ <input type="checkbox"/> ผิดปกติ	๑๑.๐๐ ๑๑.๐๐	<input type="checkbox"/> ปกติ <input type="checkbox"/> ผิดปกติ			
23	<input type="checkbox"/> ปกติ <input type="checkbox"/> ผิดปกติ		<input checked="" type="checkbox"/> ปกติ <input type="checkbox"/> ผิดปกติ	๑๑.๐๐ ๑๑.๐๐	<input type="checkbox"/> ปกติ <input type="checkbox"/> ผิดปกติ			
24	<input type="checkbox"/> ปกติ <input type="checkbox"/> ผิดปกติ		<input checked="" type="checkbox"/> ปกติ <input type="checkbox"/> ผิดปกติ	๑๑.๐๐ ๑๑.๐๐	<input type="checkbox"/> ปกติ <input type="checkbox"/> ผิดปกติ			
25	<input type="checkbox"/> ปกติ <input type="checkbox"/> ผิดปกติ		<input checked="" type="checkbox"/> ปกติ <input type="checkbox"/> ผิดปกติ	๑๑.๐๐ ๑๑.๐๐	<input type="checkbox"/> ปกติ <input type="checkbox"/> ผิดปกติ			
26	<input type="checkbox"/> ปกติ <input type="checkbox"/> ผิดปกติ		<input checked="" type="checkbox"/> ปกติ <input type="checkbox"/> ผิดปกติ	๑๑.๐๐ ๑๑.๐๐	<input type="checkbox"/> ปกติ <input type="checkbox"/> ผิดปกติ			
27	<input checked="" type="checkbox"/> ปกติ <input type="checkbox"/> ผิดปกติ	๑๑.๐๐ ๑๑.๐๐	<input type="checkbox"/> ปกติ <input type="checkbox"/> ผิดปกติ		<input type="checkbox"/> ปกติ <input type="checkbox"/> ผิดปกติ			
28	<input type="checkbox"/> ปกติ <input type="checkbox"/> ผิดปกติ	๑๑.๐๐ ๑๑.๐๐	<input type="checkbox"/> ปกติ <input type="checkbox"/> ผิดปกติ		<input type="checkbox"/> ปกติ <input type="checkbox"/> ผิดปกติ			
29	<input type="checkbox"/> ปกติ <input type="checkbox"/> ผิดปกติ		<input type="checkbox"/> ปกติ <input type="checkbox"/> ผิดปกติ		<input type="checkbox"/> ปกติ <input type="checkbox"/> ผิดปกติ			
30	<input type="checkbox"/> ปกติ <input type="checkbox"/> ผิดปกติ		<input type="checkbox"/> ปกติ <input type="checkbox"/> ผิดปกติ		<input type="checkbox"/> ปกติ <input type="checkbox"/> ผิดปกติ			
31	<input type="checkbox"/> ปกติ <input type="checkbox"/> ผิดปกติ		<input type="checkbox"/> ปกติ <input type="checkbox"/> ผิดปกติ		<input type="checkbox"/> ปกติ <input type="checkbox"/> ผิดปกติ			

หมายเหตุ 1. หากพบการทำงานผิดปกติของระบบทำงานผิดปกติให้แก้ไขเบื้องต้น ถ้าหากเป็นกรณีที่สามารถแก้ไขได้
2. หากแก้ไขแล้วระบบการทำงานยังผิดปกติอยู่ ให้แจ้งทาง หัวหน้าห้อง ให้ประสานงานเพื่อดำเนินการแก้ไขเร่งด่วน

รายงานผลการปฏิบัติตามเงื่อนไขของการมาตรการป้องกันและแก้ไขผลกระทบสิ่งแวดล้อม

VilleCon		บันทึกการตรวจเช็คห้องเครื่องจักร ระบบ Jockey Pump No.1,2						ENG-VCM
		หน่วยงาน AKD						ประจำเดือน 03/2566
วันที่	กะเช้า (A)	เวลา สายเช็น	กะบ่าย (B)	เวลา สายเช็น	กะดึก (C)	เวลา สายเช็น	หมายเหตุ	
1	<input checked="" type="checkbox"/> ปกติ <input type="checkbox"/> ผิดปกติ	0.00 ว่าง	<input type="checkbox"/> ปกติ <input type="checkbox"/> ผิดปกติ		<input type="checkbox"/> ปกติ <input type="checkbox"/> ผิดปกติ			
2	<input checked="" type="checkbox"/> ปกติ <input type="checkbox"/> ผิดปกติ	1.00 ว่าง	<input type="checkbox"/> ปกติ <input type="checkbox"/> ผิดปกติ		<input type="checkbox"/> ปกติ <input type="checkbox"/> ผิดปกติ			
3	<input checked="" type="checkbox"/> ปกติ <input type="checkbox"/> ผิดปกติ	2.00 ว่าง	<input type="checkbox"/> ปกติ <input type="checkbox"/> ผิดปกติ		<input type="checkbox"/> ปกติ <input type="checkbox"/> ผิดปกติ			
4	<input checked="" type="checkbox"/> ปกติ <input type="checkbox"/> ผิดปกติ	3.00 ว่าง	<input type="checkbox"/> ปกติ <input type="checkbox"/> ผิดปกติ		<input type="checkbox"/> ปกติ <input type="checkbox"/> ผิดปกติ			
5	<input type="checkbox"/> ปกติ <input type="checkbox"/> ผิดปกติ		<input checked="" type="checkbox"/> ปกติ <input type="checkbox"/> ผิดปกติ	4.00 ว่าง	<input type="checkbox"/> ปกติ <input type="checkbox"/> ผิดปกติ			
6	<input type="checkbox"/> ปกติ <input type="checkbox"/> ผิดปกติ		<input checked="" type="checkbox"/> ปกติ <input type="checkbox"/> ผิดปกติ	5.00 ว่าง	<input type="checkbox"/> ปกติ <input type="checkbox"/> ผิดปกติ			
7	<input type="checkbox"/> ปกติ <input type="checkbox"/> ผิดปกติ		<input checked="" type="checkbox"/> ปกติ <input type="checkbox"/> ผิดปกติ	6.00 ว่าง	<input type="checkbox"/> ปกติ <input type="checkbox"/> ผิดปกติ			
8	<input type="checkbox"/> ปกติ <input type="checkbox"/> ผิดปกติ		<input checked="" type="checkbox"/> ปกติ <input type="checkbox"/> ผิดปกติ	7.00 ว่าง	<input type="checkbox"/> ปกติ <input type="checkbox"/> ผิดปกติ			
9	<input type="checkbox"/> ปกติ <input type="checkbox"/> ผิดปกติ		<input checked="" type="checkbox"/> ปกติ <input type="checkbox"/> ผิดปกติ	8.00 ว่าง	<input type="checkbox"/> ปกติ <input type="checkbox"/> ผิดปกติ			
10	<input type="checkbox"/> ปกติ <input type="checkbox"/> ผิดปกติ		<input checked="" type="checkbox"/> ปกติ <input type="checkbox"/> ผิดปกติ	9.00 ว่าง	<input type="checkbox"/> ปกติ <input type="checkbox"/> ผิดปกติ			
11	<input type="checkbox"/> ปกติ <input type="checkbox"/> ผิดปกติ		<input checked="" type="checkbox"/> ปกติ <input type="checkbox"/> ผิดปกติ	10.00 ว่าง	<input type="checkbox"/> ปกติ <input type="checkbox"/> ผิดปกติ			
12	<input type="checkbox"/> ปกติ <input type="checkbox"/> ผิดปกติ		<input checked="" type="checkbox"/> ปกติ <input type="checkbox"/> ผิดปกติ	11.00 ว่าง	<input type="checkbox"/> ปกติ <input type="checkbox"/> ผิดปกติ			
13	<input checked="" type="checkbox"/> ปกติ <input type="checkbox"/> ผิดปกติ	12.00 ว่าง	<input type="checkbox"/> ปกติ <input type="checkbox"/> ผิดปกติ		<input type="checkbox"/> ปกติ <input type="checkbox"/> ผิดปกติ			
14	<input checked="" type="checkbox"/> ปกติ <input type="checkbox"/> ผิดปกติ	1.00 ว่าง	<input type="checkbox"/> ปกติ <input type="checkbox"/> ผิดปกติ		<input type="checkbox"/> ปกติ <input type="checkbox"/> ผิดปกติ			
15	<input type="checkbox"/> ปกติ <input type="checkbox"/> ผิดปกติ		<input checked="" type="checkbox"/> ปกติ <input type="checkbox"/> ผิดปกติ	11.00 ว่าง	<input type="checkbox"/> ปกติ <input type="checkbox"/> ผิดปกติ			
16	<input checked="" type="checkbox"/> ปกติ <input type="checkbox"/> ผิดปกติ	1.00 ว่าง	<input type="checkbox"/> ปกติ <input type="checkbox"/> ผิดปกติ		<input type="checkbox"/> ปกติ <input type="checkbox"/> ผิดปกติ			
17	<input type="checkbox"/> ปกติ <input type="checkbox"/> ผิดปกติ		<input checked="" type="checkbox"/> ปกติ <input type="checkbox"/> ผิดปกติ	12.00 ว่าง	<input type="checkbox"/> ปกติ <input type="checkbox"/> ผิดปกติ			
18	<input type="checkbox"/> ปกติ <input type="checkbox"/> ผิดปกติ		<input checked="" type="checkbox"/> ปกติ <input type="checkbox"/> ผิดปกติ	1.00 ว่าง	<input type="checkbox"/> ปกติ <input type="checkbox"/> ผิดปกติ			
19	<input type="checkbox"/> ปกติ <input type="checkbox"/> ผิดปกติ		<input checked="" type="checkbox"/> ปกติ <input type="checkbox"/> ผิดปกติ	2.00 ว่าง	<input type="checkbox"/> ปกติ <input type="checkbox"/> ผิดปกติ			
20	<input type="checkbox"/> ปกติ <input type="checkbox"/> ผิดปกติ		<input checked="" type="checkbox"/> ปกติ <input type="checkbox"/> ผิดปกติ	3.00 ว่าง	<input type="checkbox"/> ปกติ <input type="checkbox"/> ผิดปกติ			
21	<input type="checkbox"/> ปกติ <input type="checkbox"/> ผิดปกติ		<input checked="" type="checkbox"/> ปกติ <input type="checkbox"/> ผิดปกติ	4.00 ว่าง	<input type="checkbox"/> ปกติ <input type="checkbox"/> ผิดปกติ			
22	<input type="checkbox"/> ปกติ <input type="checkbox"/> ผิดปกติ		<input checked="" type="checkbox"/> ปกติ <input type="checkbox"/> ผิดปกติ	5.00 ว่าง	<input type="checkbox"/> ปกติ <input type="checkbox"/> ผิดปกติ			
23	<input type="checkbox"/> ปกติ <input type="checkbox"/> ผิดปกติ		<input checked="" type="checkbox"/> ปกติ <input type="checkbox"/> ผิดปกติ	6.00 ว่าง	<input type="checkbox"/> ปกติ <input type="checkbox"/> ผิดปกติ			
24	<input type="checkbox"/> ปกติ <input type="checkbox"/> ผิดปกติ		<input checked="" type="checkbox"/> ปกติ <input type="checkbox"/> ผิดปกติ	7.00 ว่าง	<input type="checkbox"/> ปกติ <input type="checkbox"/> ผิดปกติ			
25	<input type="checkbox"/> ปกติ <input type="checkbox"/> ผิดปกติ		<input checked="" type="checkbox"/> ปกติ <input type="checkbox"/> ผิดปกติ	8.00 ว่าง	<input type="checkbox"/> ปกติ <input type="checkbox"/> ผิดปกติ			
26	<input type="checkbox"/> ปกติ <input type="checkbox"/> ผิดปกติ		<input checked="" type="checkbox"/> ปกติ <input type="checkbox"/> ผิดปกติ	9.00 ว่าง	<input type="checkbox"/> ปกติ <input type="checkbox"/> ผิดปกติ			
27	<input checked="" type="checkbox"/> ปกติ <input type="checkbox"/> ผิดปกติ	1.00 ว่าง	<input type="checkbox"/> ปกติ <input type="checkbox"/> ผิดปกติ		<input type="checkbox"/> ปกติ <input type="checkbox"/> ผิดปกติ			
28	<input checked="" type="checkbox"/> ปกติ <input type="checkbox"/> ผิดปกติ	2.00 ว่าง	<input type="checkbox"/> ปกติ <input type="checkbox"/> ผิดปกติ		<input type="checkbox"/> ปกติ <input type="checkbox"/> ผิดปกติ			
29	<input checked="" type="checkbox"/> ปกติ <input type="checkbox"/> ผิดปกติ	3.00 ว่าง	<input type="checkbox"/> ปกติ <input type="checkbox"/> ผิดปกติ		<input type="checkbox"/> ปกติ <input type="checkbox"/> ผิดปกติ			
30	<input checked="" type="checkbox"/> ปกติ <input type="checkbox"/> ผิดปกติ	4.00 ว่าง	<input type="checkbox"/> ปกติ <input type="checkbox"/> ผิดปกติ		<input type="checkbox"/> ปกติ <input type="checkbox"/> ผิดปกติ			
31	<input type="checkbox"/> ปกติ <input type="checkbox"/> ผิดปกติ	5.00 ว่าง	<input type="checkbox"/> ปกติ <input type="checkbox"/> ผิดปกติ		<input type="checkbox"/> ปกติ <input type="checkbox"/> ผิดปกติ			

หมายเหตุ 1. หากพบการทำงานของระบบทำงานผิดปกติให้แก้ไขเบื้องต้น ถ้าหากเป็นกรณีที่สามารถแก้ไขได้
2. หากแก้ไขแล้วระบบการทำงานยังคงผิดปกติอยู่ ให้แจ้งทาง หัวหน้าช่าง ให้ประสานงานเพื่อดำเนินการแก้ไขเร่งด่วน

รายงานผลการปฏิบัติตามเงื่อนไขของการมาตรการป้องกันและแก้ไขผลกระทบสิ่งแวดล้อม

Villecon		บันทึกการตรวจเช็คห้องเครื่องจักร ระบบ Jockey Pump No.1,2						ENG-VCM
		หน่วยงาน AKD						ประจำเดือน 04/2566
วันที่	กะเช้า (A)	เวลา ลายเซ็น	กะบ่าย (B)	เวลา ลายเซ็น	กะดึก (C)	เวลา ลายเซ็น	หมายเหตุ	
1	<input checked="" type="checkbox"/> ปกติ <input type="checkbox"/> ผิดปกติ	๙.๐๐	<input type="checkbox"/> ปกติ <input type="checkbox"/> ผิดปกติ		<input type="checkbox"/> ปกติ <input type="checkbox"/> ผิดปกติ			
2	<input checked="" type="checkbox"/> ปกติ <input type="checkbox"/> ผิดปกติ	๙.๐๐	<input type="checkbox"/> ปกติ <input type="checkbox"/> ผิดปกติ		<input type="checkbox"/> ปกติ <input type="checkbox"/> ผิดปกติ			
3	<input type="checkbox"/> ปกติ <input type="checkbox"/> ผิดปกติ		<input checked="" type="checkbox"/> ปกติ <input type="checkbox"/> ผิดปกติ	๑๑.๐๐	<input type="checkbox"/> ปกติ <input type="checkbox"/> ผิดปกติ			
4	<input type="checkbox"/> ปกติ <input type="checkbox"/> ผิดปกติ		<input checked="" type="checkbox"/> ปกติ <input type="checkbox"/> ผิดปกติ	๑๑.๐๐	<input type="checkbox"/> ปกติ <input type="checkbox"/> ผิดปกติ			
5	<input type="checkbox"/> ปกติ <input type="checkbox"/> ผิดปกติ		<input checked="" type="checkbox"/> ปกติ <input type="checkbox"/> ผิดปกติ	๑๑.๐๐	<input type="checkbox"/> ปกติ <input type="checkbox"/> ผิดปกติ			
6	<input type="checkbox"/> ปกติ <input type="checkbox"/> ผิดปกติ		<input checked="" type="checkbox"/> ปกติ <input type="checkbox"/> ผิดปกติ	๑๑.๐๐	<input type="checkbox"/> ปกติ <input type="checkbox"/> ผิดปกติ			
7	<input type="checkbox"/> ปกติ <input type="checkbox"/> ผิดปกติ		<input checked="" type="checkbox"/> ปกติ <input type="checkbox"/> ผิดปกติ	๑๑.๐๐	<input type="checkbox"/> ปกติ <input type="checkbox"/> ผิดปกติ			
8	<input type="checkbox"/> ปกติ <input type="checkbox"/> ผิดปกติ		<input checked="" type="checkbox"/> ปกติ <input type="checkbox"/> ผิดปกติ	๑๑.๐๐	<input type="checkbox"/> ปกติ <input type="checkbox"/> ผิดปกติ			
9	<input type="checkbox"/> ปกติ <input type="checkbox"/> ผิดปกติ		<input checked="" type="checkbox"/> ปกติ <input type="checkbox"/> ผิดปกติ	๑๑.๐๐	<input type="checkbox"/> ปกติ <input type="checkbox"/> ผิดปกติ			
10	<input checked="" type="checkbox"/> ปกติ <input type="checkbox"/> ผิดปกติ	๑๑.๐๐	<input type="checkbox"/> ปกติ <input type="checkbox"/> ผิดปกติ		<input type="checkbox"/> ปกติ <input type="checkbox"/> ผิดปกติ			
11	<input checked="" type="checkbox"/> ปกติ <input type="checkbox"/> ผิดปกติ	๑๑.๐๐	<input type="checkbox"/> ปกติ <input type="checkbox"/> ผิดปกติ		<input type="checkbox"/> ปกติ <input type="checkbox"/> ผิดปกติ			
12	<input checked="" type="checkbox"/> ปกติ <input type="checkbox"/> ผิดปกติ	๑๑.๐๐	<input type="checkbox"/> ปกติ <input type="checkbox"/> ผิดปกติ		<input type="checkbox"/> ปกติ <input type="checkbox"/> ผิดปกติ			
13	<input checked="" type="checkbox"/> ปกติ <input type="checkbox"/> ผิดปกติ	๑๑.๐๐	<input type="checkbox"/> ปกติ <input type="checkbox"/> ผิดปกติ		<input type="checkbox"/> ปกติ <input type="checkbox"/> ผิดปกติ			
14	<input checked="" type="checkbox"/> ปกติ <input type="checkbox"/> ผิดปกติ	๑๑.๐๐	<input type="checkbox"/> ปกติ <input type="checkbox"/> ผิดปกติ		<input type="checkbox"/> ปกติ <input type="checkbox"/> ผิดปกติ			
15	<input checked="" type="checkbox"/> ปกติ <input type="checkbox"/> ผิดปกติ	๑๑.๐๐	<input type="checkbox"/> ปกติ <input type="checkbox"/> ผิดปกติ		<input type="checkbox"/> ปกติ <input type="checkbox"/> ผิดปกติ			
16	<input checked="" type="checkbox"/> ปกติ <input type="checkbox"/> ผิดปกติ		<input checked="" type="checkbox"/> ปกติ <input type="checkbox"/> ผิดปกติ	๑๑.๐๐	<input type="checkbox"/> ปกติ <input type="checkbox"/> ผิดปกติ			
17	<input type="checkbox"/> ปกติ <input type="checkbox"/> ผิดปกติ		<input checked="" type="checkbox"/> ปกติ <input type="checkbox"/> ผิดปกติ	๑๑.๐๐	<input type="checkbox"/> ปกติ <input type="checkbox"/> ผิดปกติ			
18	<input type="checkbox"/> ปกติ <input type="checkbox"/> ผิดปกติ		<input checked="" type="checkbox"/> ปกติ <input type="checkbox"/> ผิดปกติ	๑๑.๐๐	<input type="checkbox"/> ปกติ <input type="checkbox"/> ผิดปกติ			
19	<input type="checkbox"/> ปกติ <input type="checkbox"/> ผิดปกติ		<input checked="" type="checkbox"/> ปกติ <input type="checkbox"/> ผิดปกติ	๑๑.๐๐	<input type="checkbox"/> ปกติ <input type="checkbox"/> ผิดปกติ			
20	<input type="checkbox"/> ปกติ <input type="checkbox"/> ผิดปกติ		<input checked="" type="checkbox"/> ปกติ <input type="checkbox"/> ผิดปกติ	๑๑.๐๐	<input type="checkbox"/> ปกติ <input type="checkbox"/> ผิดปกติ			
21	<input type="checkbox"/> ปกติ <input type="checkbox"/> ผิดปกติ		<input checked="" type="checkbox"/> ปกติ <input type="checkbox"/> ผิดปกติ	๑๑.๐๐	<input type="checkbox"/> ปกติ <input type="checkbox"/> ผิดปกติ			
22	<input type="checkbox"/> ปกติ <input type="checkbox"/> ผิดปกติ		<input checked="" type="checkbox"/> ปกติ <input type="checkbox"/> ผิดปกติ	๑๑.๐๐	<input type="checkbox"/> ปกติ <input type="checkbox"/> ผิดปกติ			
23	<input type="checkbox"/> ปกติ <input type="checkbox"/> ผิดปกติ		<input checked="" type="checkbox"/> ปกติ <input type="checkbox"/> ผิดปกติ	๑๑.๐๐	<input type="checkbox"/> ปกติ <input type="checkbox"/> ผิดปกติ			
24	<input type="checkbox"/> ปกติ <input type="checkbox"/> ผิดปกติ		<input checked="" type="checkbox"/> ปกติ <input type="checkbox"/> ผิดปกติ	๑๑.๐๐	<input type="checkbox"/> ปกติ <input type="checkbox"/> ผิดปกติ			
25	<input checked="" type="checkbox"/> ปกติ <input type="checkbox"/> ผิดปกติ	๑๑.๐๐	<input type="checkbox"/> ปกติ <input type="checkbox"/> ผิดปกติ		<input type="checkbox"/> ปกติ <input type="checkbox"/> ผิดปกติ			
26	<input checked="" type="checkbox"/> ปกติ <input type="checkbox"/> ผิดปกติ	๑๑.๐๐	<input type="checkbox"/> ปกติ <input type="checkbox"/> ผิดปกติ		<input type="checkbox"/> ปกติ <input type="checkbox"/> ผิดปกติ			
27	<input checked="" type="checkbox"/> ปกติ <input type="checkbox"/> ผิดปกติ	๑๑.๐๐	<input type="checkbox"/> ปกติ <input type="checkbox"/> ผิดปกติ		<input type="checkbox"/> ปกติ <input type="checkbox"/> ผิดปกติ			
28	<input checked="" type="checkbox"/> ปกติ <input type="checkbox"/> ผิดปกติ	๑๑.๐๐	<input type="checkbox"/> ปกติ <input type="checkbox"/> ผิดปกติ		<input type="checkbox"/> ปกติ <input type="checkbox"/> ผิดปกติ			
29	<input checked="" type="checkbox"/> ปกติ <input type="checkbox"/> ผิดปกติ	๑๑.๐๐	<input type="checkbox"/> ปกติ <input type="checkbox"/> ผิดปกติ		<input type="checkbox"/> ปกติ <input type="checkbox"/> ผิดปกติ			
30	<input type="checkbox"/> ปกติ <input type="checkbox"/> ผิดปกติ		<input checked="" type="checkbox"/> ปกติ <input type="checkbox"/> ผิดปกติ	๑๑.๐๐	<input type="checkbox"/> ปกติ <input type="checkbox"/> ผิดปกติ			
31	<input type="checkbox"/> ปกติ <input type="checkbox"/> ผิดปกติ		<input type="checkbox"/> ปกติ <input type="checkbox"/> ผิดปกติ		<input type="checkbox"/> ปกติ <input type="checkbox"/> ผิดปกติ			

หมายเหตุ 1. หากพบการทำงานของระบบทำงานผิดปกติให้แก้ไขเบื้องต้น ถ้าหากเป็นกรณีที่สามารถแก้ไขได้
2. หากแก้ไขแล้วระบบการทำงานยังผิดปกติอยู่ ให้แจ้งทาง หัวหน้าห้อง ให้ประสานงานเพื่อดำเนินการแก้ไขเร่งด่วน

รายงานผลการปฏิบัติตามเงื่อนไขของการมาตรการป้องกันและแก้ไขผลกระทบสิ่งแวดล้อม

VilleCon			บันทึกการตรวจเช็คห้องเครื่องจักร ระบบ Jocky Pump No.1,2						ENG-VCM	
			หน่วยงาน AKD						ประจำเดือน 05/2566	
วันที่	กะเช้า	เวลา	กะบ่าย	เวลา	กะดึก	เวลา	หมายเหตุ			
	(A)	ลายเซ็น	(B)	ลายเซ็น	(C)	ลายเซ็น				
1	<input type="checkbox"/> ปกติ <input type="radio"/> ผิดปกติ		<input checked="" type="checkbox"/> ปกติ <input type="radio"/> ผิดปกติ	11.00	<input type="checkbox"/> ปกติ <input type="radio"/> ผิดปกติ					
2	<input type="checkbox"/> ปกติ <input type="radio"/> ผิดปกติ		<input checked="" type="checkbox"/> ปกติ <input type="radio"/> ผิดปกติ	11.00	<input type="checkbox"/> ปกติ <input type="radio"/> ผิดปกติ					
3	<input type="checkbox"/> ปกติ <input type="radio"/> ผิดปกติ		<input checked="" type="checkbox"/> ปกติ <input type="radio"/> ผิดปกติ	11.00	<input type="checkbox"/> ปกติ <input type="radio"/> ผิดปกติ					
4	<input type="checkbox"/> ปกติ <input type="radio"/> ผิดปกติ		<input checked="" type="checkbox"/> ปกติ <input type="radio"/> ผิดปกติ	11.00	<input type="checkbox"/> ปกติ <input type="radio"/> ผิดปกติ					
5	<input type="checkbox"/> ปกติ <input type="radio"/> ผิดปกติ		<input checked="" type="checkbox"/> ปกติ <input type="radio"/> ผิดปกติ	11.00	<input type="checkbox"/> ปกติ <input type="radio"/> ผิดปกติ					
6	<input type="checkbox"/> ปกติ <input type="radio"/> ผิดปกติ		<input checked="" type="checkbox"/> ปกติ <input type="radio"/> ผิดปกติ	11.00	<input type="checkbox"/> ปกติ <input type="radio"/> ผิดปกติ					
7	<input type="checkbox"/> ปกติ <input type="radio"/> ผิดปกติ		<input checked="" type="checkbox"/> ปกติ <input type="radio"/> ผิดปกติ	11.00	<input type="checkbox"/> ปกติ <input type="radio"/> ผิดปกติ					
8	<input type="checkbox"/> ปกติ <input type="radio"/> ผิดปกติ		<input checked="" type="checkbox"/> ปกติ <input type="radio"/> ผิดปกติ	11.00	<input type="checkbox"/> ปกติ <input type="radio"/> ผิดปกติ					
9	<input checked="" type="checkbox"/> ปกติ <input type="radio"/> ผิดปกติ	9.00	<input type="checkbox"/> ปกติ <input type="radio"/> ผิดปกติ		<input type="checkbox"/> ปกติ <input type="radio"/> ผิดปกติ					
10	<input checked="" type="checkbox"/> ปกติ <input type="radio"/> ผิดปกติ	9.00	<input type="checkbox"/> ปกติ <input type="radio"/> ผิดปกติ		<input type="checkbox"/> ปกติ <input type="radio"/> ผิดปกติ					
11	<input checked="" type="checkbox"/> ปกติ <input type="radio"/> ผิดปกติ	9.00	<input type="checkbox"/> ปกติ <input type="radio"/> ผิดปกติ		<input type="checkbox"/> ปกติ <input type="radio"/> ผิดปกติ					
12	<input checked="" type="checkbox"/> ปกติ <input type="radio"/> ผิดปกติ	9.00	<input type="checkbox"/> ปกติ <input type="radio"/> ผิดปกติ		<input type="checkbox"/> ปกติ <input type="radio"/> ผิดปกติ					
13	<input checked="" type="checkbox"/> ปกติ <input type="radio"/> ผิดปกติ	9.00	<input type="checkbox"/> ปกติ <input type="radio"/> ผิดปกติ		<input type="checkbox"/> ปกติ <input type="radio"/> ผิดปกติ					
14	<input type="checkbox"/> ปกติ <input type="radio"/> ผิดปกติ		<input checked="" type="checkbox"/> ปกติ <input type="radio"/> ผิดปกติ	11.00	<input type="checkbox"/> ปกติ <input type="radio"/> ผิดปกติ					
15	<input checked="" type="checkbox"/> ปกติ <input type="radio"/> ผิดปกติ	9.00	<input type="checkbox"/> ปกติ <input type="radio"/> ผิดปกติ		<input type="checkbox"/> ปกติ <input type="radio"/> ผิดปกติ					
16	<input type="checkbox"/> ปกติ <input type="radio"/> ผิดปกติ		<input checked="" type="checkbox"/> ปกติ <input type="radio"/> ผิดปกติ	11.00	<input type="checkbox"/> ปกติ <input type="radio"/> ผิดปกติ					
17	<input type="checkbox"/> ปกติ <input type="radio"/> ผิดปกติ		<input checked="" type="checkbox"/> ปกติ <input type="radio"/> ผิดปกติ	11.00	<input type="checkbox"/> ปกติ <input type="radio"/> ผิดปกติ					
18	<input type="checkbox"/> ปกติ <input type="radio"/> ผิดปกติ		<input checked="" type="checkbox"/> ปกติ <input type="radio"/> ผิดปกติ	11.00	<input type="checkbox"/> ปกติ <input type="radio"/> ผิดปกติ					
19	<input type="checkbox"/> ปกติ <input type="radio"/> ผิดปกติ		<input checked="" type="checkbox"/> ปกติ <input type="radio"/> ผิดปกติ	11.00	<input type="checkbox"/> ปกติ <input type="radio"/> ผิดปกติ					
20	<input type="checkbox"/> ปกติ <input type="radio"/> ผิดปกติ		<input checked="" type="checkbox"/> ปกติ <input type="radio"/> ผิดปกติ	11.00	<input type="checkbox"/> ปกติ <input type="radio"/> ผิดปกติ					
21	<input type="checkbox"/> ปกติ <input type="radio"/> ผิดปกติ		<input checked="" type="checkbox"/> ปกติ <input type="radio"/> ผิดปกติ	11.00	<input type="checkbox"/> ปกติ <input type="radio"/> ผิดปกติ					
22	<input type="checkbox"/> ปกติ <input type="radio"/> ผิดปกติ		<input checked="" type="checkbox"/> ปกติ <input type="radio"/> ผิดปกติ	11.00	<input type="checkbox"/> ปกติ <input type="radio"/> ผิดปกติ					
23	<input type="checkbox"/> ปกติ <input type="radio"/> ผิดปกติ		<input checked="" type="checkbox"/> ปกติ <input type="radio"/> ผิดปกติ	11.00	<input type="checkbox"/> ปกติ <input type="radio"/> ผิดปกติ					
24	<input type="checkbox"/> ปกติ <input type="radio"/> ผิดปกติ		<input checked="" type="checkbox"/> ปกติ <input type="radio"/> ผิดปกติ	11.00	<input type="checkbox"/> ปกติ <input type="radio"/> ผิดปกติ					
25	<input checked="" type="checkbox"/> ปกติ <input type="radio"/> ผิดปกติ	9.00	<input type="checkbox"/> ปกติ <input type="radio"/> ผิดปกติ		<input type="checkbox"/> ปกติ <input type="radio"/> ผิดปกติ					
26	<input checked="" type="checkbox"/> ปกติ <input type="radio"/> ผิดปกติ	9.00	<input type="checkbox"/> ปกติ <input type="radio"/> ผิดปกติ		<input type="checkbox"/> ปกติ <input type="radio"/> ผิดปกติ					
27	<input type="checkbox"/> ปกติ <input type="radio"/> ผิดปกติ		<input checked="" type="checkbox"/> ปกติ <input type="radio"/> ผิดปกติ	11.00	<input type="checkbox"/> ปกติ <input type="radio"/> ผิดปกติ					
28	<input type="checkbox"/> ปกติ <input type="radio"/> ผิดปกติ		<input checked="" type="checkbox"/> ปกติ <input type="radio"/> ผิดปกติ	11.00	<input type="checkbox"/> ปกติ <input type="radio"/> ผิดปกติ					
29	<input type="checkbox"/> ปกติ <input type="radio"/> ผิดปกติ		<input checked="" type="checkbox"/> ปกติ <input type="radio"/> ผิดปกติ	11.00	<input type="checkbox"/> ปกติ <input type="radio"/> ผิดปกติ					
30	<input type="checkbox"/> ปกติ <input type="radio"/> ผิดปกติ		<input checked="" type="checkbox"/> ปกติ <input type="radio"/> ผิดปกติ	11.00	<input type="checkbox"/> ปกติ <input type="radio"/> ผิดปกติ					
31	<input type="checkbox"/> ปกติ <input type="radio"/> ผิดปกติ		<input checked="" type="checkbox"/> ปกติ <input type="radio"/> ผิดปกติ	11.00	<input type="checkbox"/> ปกติ <input type="radio"/> ผิดปกติ					

หมายเหตุ

- หากพบการทำงานของระบบทำงานผิดปกติให้แก้ไขเบื้องต้น ถ้าหากเป็นกรณีที่สามารถแก้ไขได้
- หากแก้ไขแล้วระบบการทำงานยังผิดปกติอยู่ให้แจ้งทาง หัวหน้าช่าง ให้ประสานงานเพื่อดำเนินการแก้ไขเร่งด่วน

รายงานผลการปฏิบัติงานตามเงื่อนไขของการมาตรการป้องกันและแก้ไขผลกระทบสิ่งแวดล้อม

VilleCon		บันทึกการตรวจเช็คห้องจักร ระบบ Jockey Pump No.1,2						ENG-VCM
		หน่วยงาน AKD						ประจำเดือน 06/2566
วันที่	กะเช้า (A)	เวลา ลายเซ็น	กะบ่าย (B)	เวลา ลายเซ็น	กะดึก (C)	เวลา ลายเซ็น	หมายเหตุ	
1	<input type="checkbox"/> ปกติ <input type="radio"/> ผิดปกติ		<input checked="" type="checkbox"/> ปกติ <input type="radio"/> ผิดปกติ	1100	<input type="checkbox"/> ปกติ <input type="radio"/> ผิดปกติ			
2	<input type="checkbox"/> ปกติ <input type="radio"/> ผิดปกติ		<input checked="" type="checkbox"/> ปกติ <input type="radio"/> ผิดปกติ	1100	<input type="checkbox"/> ปกติ <input type="radio"/> ผิดปกติ			
3	<input type="checkbox"/> ปกติ <input type="radio"/> ผิดปกติ		<input checked="" type="checkbox"/> ปกติ <input type="radio"/> ผิดปกติ	1100	<input type="checkbox"/> ปกติ <input type="radio"/> ผิดปกติ			
4	<input type="checkbox"/> ปกติ <input type="radio"/> ผิดปกติ		<input checked="" type="checkbox"/> ปกติ <input type="radio"/> ผิดปกติ	1100	<input type="checkbox"/> ปกติ <input type="radio"/> ผิดปกติ			
5	<input checked="" type="checkbox"/> ปกติ <input type="radio"/> ผิดปกติ	900	<input type="checkbox"/> ปกติ <input type="radio"/> ผิดปกติ		<input type="checkbox"/> ปกติ <input type="radio"/> ผิดปกติ			
6	<input checked="" type="checkbox"/> ปกติ <input type="radio"/> ผิดปกติ	100	<input type="checkbox"/> ปกติ <input type="radio"/> ผิดปกติ		<input type="checkbox"/> ปกติ <input type="radio"/> ผิดปกติ			
7	<input checked="" type="checkbox"/> ปกติ <input type="radio"/> ผิดปกติ	400	<input type="checkbox"/> ปกติ <input type="radio"/> ผิดปกติ		<input type="checkbox"/> ปกติ <input type="radio"/> ผิดปกติ			
8	<input checked="" type="checkbox"/> ปกติ <input type="radio"/> ผิดปกติ	400	<input type="checkbox"/> ปกติ <input type="radio"/> ผิดปกติ		<input type="checkbox"/> ปกติ <input type="radio"/> ผิดปกติ			
9	<input checked="" type="checkbox"/> ปกติ <input type="radio"/> ผิดปกติ	400	<input type="checkbox"/> ปกติ <input type="radio"/> ผิดปกติ		<input type="checkbox"/> ปกติ <input type="radio"/> ผิดปกติ			
10	<input checked="" type="checkbox"/> ปกติ <input type="radio"/> ผิดปกติ	400	<input type="checkbox"/> ปกติ <input type="radio"/> ผิดปกติ		<input type="checkbox"/> ปกติ <input type="radio"/> ผิดปกติ			
11	<input type="checkbox"/> ปกติ <input type="radio"/> ผิดปกติ		<input checked="" type="checkbox"/> ปกติ <input type="radio"/> ผิดปกติ	1100	<input type="checkbox"/> ปกติ <input type="radio"/> ผิดปกติ			
12	<input type="checkbox"/> ปกติ <input type="radio"/> ผิดปกติ		<input checked="" type="checkbox"/> ปกติ <input type="radio"/> ผิดปกติ	1100	<input type="checkbox"/> ปกติ <input type="radio"/> ผิดปกติ			
13	<input type="checkbox"/> ปกติ <input type="radio"/> ผิดปกติ		<input checked="" type="checkbox"/> ปกติ <input type="radio"/> ผิดปกติ	1100	<input type="checkbox"/> ปกติ <input type="radio"/> ผิดปกติ			
14	<input type="checkbox"/> ปกติ <input type="radio"/> ผิดปกติ		<input checked="" type="checkbox"/> ปกติ <input type="radio"/> ผิดปกติ	1100	<input type="checkbox"/> ปกติ <input type="radio"/> ผิดปกติ			
15	<input checked="" type="checkbox"/> ปกติ <input type="radio"/> ผิดปกติ	900 0.5 น.	<input type="checkbox"/> ปกติ <input type="radio"/> ผิดปกติ		<input type="checkbox"/> ปกติ <input type="radio"/> ผิดปกติ			
16	<input checked="" type="checkbox"/> ปกติ <input type="radio"/> ผิดปกติ	900 0.5 น.	<input type="checkbox"/> ปกติ <input type="radio"/> ผิดปกติ		<input type="checkbox"/> ปกติ <input type="radio"/> ผิดปกติ			
17	<input checked="" type="checkbox"/> ปกติ <input type="radio"/> ผิดปกติ	400 0.5 น.	<input type="checkbox"/> ปกติ <input type="radio"/> ผิดปกติ		<input type="checkbox"/> ปกติ <input type="radio"/> ผิดปกติ			
18	<input checked="" type="checkbox"/> ปกติ <input type="radio"/> ผิดปกติ	400 0.5 น.	<input type="checkbox"/> ปกติ <input type="radio"/> ผิดปกติ		<input type="checkbox"/> ปกติ <input type="radio"/> ผิดปกติ			
19	<input checked="" type="checkbox"/> ปกติ <input type="radio"/> ผิดปกติ	400 0.5 น.	<input type="checkbox"/> ปกติ <input type="radio"/> ผิดปกติ		<input type="checkbox"/> ปกติ <input type="radio"/> ผิดปกติ			
20	<input checked="" type="checkbox"/> ปกติ <input type="radio"/> ผิดปกติ	400 0.5 น.	<input type="checkbox"/> ปกติ <input type="radio"/> ผิดปกติ		<input type="checkbox"/> ปกติ <input type="radio"/> ผิดปกติ			
21	<input checked="" type="checkbox"/> ปกติ <input type="radio"/> ผิดปกติ	400 0.5 น.	<input type="checkbox"/> ปกติ <input type="radio"/> ผิดปกติ		<input type="checkbox"/> ปกติ <input type="radio"/> ผิดปกติ			
22	<input checked="" type="checkbox"/> ปกติ <input type="radio"/> ผิดปกติ	400 0.5 น.	<input type="checkbox"/> ปกติ <input type="radio"/> ผิดปกติ		<input type="checkbox"/> ปกติ <input type="radio"/> ผิดปกติ			
23	<input checked="" type="checkbox"/> ปกติ <input type="radio"/> ผิดปกติ	400 0.5 น.	<input type="checkbox"/> ปกติ <input type="radio"/> ผิดปกติ		<input type="checkbox"/> ปกติ <input type="radio"/> ผิดปกติ			
24	<input checked="" type="checkbox"/> ปกติ <input type="radio"/> ผิดปกติ	400 0.5 น.	<input type="checkbox"/> ปกติ <input type="radio"/> ผิดปกติ		<input type="checkbox"/> ปกติ <input type="radio"/> ผิดปกติ			
25	<input type="checkbox"/> ปกติ <input type="radio"/> ผิดปกติ		<input checked="" type="checkbox"/> ปกติ <input type="radio"/> ผิดปกติ	1100 0.5 น.	<input type="checkbox"/> ปกติ <input type="radio"/> ผิดปกติ			
26	<input type="checkbox"/> ปกติ <input type="radio"/> ผิดปกติ		<input checked="" type="checkbox"/> ปกติ <input type="radio"/> ผิดปกติ	1100 0.5 น.	<input type="checkbox"/> ปกติ <input type="radio"/> ผิดปกติ			
27	<input type="checkbox"/> ปกติ <input type="radio"/> ผิดปกติ		<input checked="" type="checkbox"/> ปกติ <input type="radio"/> ผิดปกติ	1100 0.5 น.	<input type="checkbox"/> ปกติ <input type="radio"/> ผิดปกติ			
28	<input type="checkbox"/> ปกติ <input type="radio"/> ผิดปกติ		<input checked="" type="checkbox"/> ปกติ <input type="radio"/> ผิดปกติ	1100 0.5 น.	<input type="checkbox"/> ปกติ <input type="radio"/> ผิดปกติ			
29	<input type="checkbox"/> ปกติ <input type="radio"/> ผิดปกติ		<input checked="" type="checkbox"/> ปกติ <input type="radio"/> ผิดปกติ	1100 0.5 น.	<input type="checkbox"/> ปกติ <input type="radio"/> ผิดปกติ			
30	<input type="checkbox"/> ปกติ <input type="radio"/> ผิดปกติ		<input checked="" type="checkbox"/> ปกติ <input type="radio"/> ผิดปกติ	1100 0.5 น.	<input type="checkbox"/> ปกติ <input type="radio"/> ผิดปกติ			
31	<input type="checkbox"/> ปกติ <input type="radio"/> ผิดปกติ		<input type="checkbox"/> ปกติ <input type="radio"/> ผิดปกติ		<input type="checkbox"/> ปกติ <input type="radio"/> ผิดปกติ			

หมายเหตุ 1. หากพบการทำงานของระบบทำงานผิดปกติให้แก้ไขเบื้องต้น ถ้าหากเป็นกรณีที่สามารถแก้ไขได้
2. หากแก้ไขแล้วระบบการทำงานยังผิดปกติอยู่ ให้แจ้งทาง หัวหน้าช่าง ให้ประสานงานเพื่อดำเนินการแก้ไขเร่งด่วน

ใบตรวจเช็คและบำรุงรักษา ห้อง MDB

VilleCon		บันทึกการตรวจเช็คห้องเครื่องจักร ระบบ MDB - 1						ENG-VCN
		หน่วยงาน AKD						ประจำเดือน 01/2566
วันที่	กะเช้า (A)	เวลา สายเซ็น	กะบ่าย (B)	เวลา สายเซ็น	กะเที่ยง (C)	เวลา สายเซ็น	หมายเหตุ	
1	<input type="checkbox"/> ปกติ <input type="radio"/> ผิดปกติ		<input checked="" type="checkbox"/> ปกติ <input type="radio"/> ผิดปกติ	11.00 อก	<input type="checkbox"/> ปกติ <input type="radio"/> ผิดปกติ			
2	<input type="checkbox"/> ปกติ <input type="radio"/> ผิดปกติ		<input checked="" type="checkbox"/> ปกติ <input type="radio"/> ผิดปกติ	11.00 อก	<input type="checkbox"/> ปกติ <input type="radio"/> ผิดปกติ			
3	<input type="checkbox"/> ปกติ <input type="radio"/> ผิดปกติ		<input checked="" type="checkbox"/> ปกติ <input type="radio"/> ผิดปกติ	11.00 อก	<input type="checkbox"/> ปกติ <input type="radio"/> ผิดปกติ			
4	<input type="checkbox"/> ปกติ <input type="radio"/> ผิดปกติ		<input checked="" type="checkbox"/> ปกติ <input type="radio"/> ผิดปกติ	11.00 อก	<input type="checkbox"/> ปกติ <input type="radio"/> ผิดปกติ			
5	<input checked="" type="checkbox"/> ปกติ <input type="radio"/> ผิดปกติ	9.00 อก	<input type="checkbox"/> ปกติ <input type="radio"/> ผิดปกติ		<input type="checkbox"/> ปกติ <input type="radio"/> ผิดปกติ			
6	<input checked="" type="checkbox"/> ปกติ <input type="radio"/> ผิดปกติ	9.00 อก	<input type="checkbox"/> ปกติ <input type="radio"/> ผิดปกติ		<input type="checkbox"/> ปกติ <input type="radio"/> ผิดปกติ			
7	<input checked="" type="checkbox"/> ปกติ <input type="radio"/> ผิดปกติ	9.00 อก	<input type="checkbox"/> ปกติ <input type="radio"/> ผิดปกติ		<input type="checkbox"/> ปกติ <input type="radio"/> ผิดปกติ			
8	<input type="checkbox"/> ปกติ <input type="radio"/> ผิดปกติ		<input checked="" type="checkbox"/> ปกติ <input type="radio"/> ผิดปกติ	11.00 อก	<input type="checkbox"/> ปกติ <input type="radio"/> ผิดปกติ			
9	<input type="checkbox"/> ปกติ <input type="radio"/> ผิดปกติ		<input checked="" type="checkbox"/> ปกติ <input type="radio"/> ผิดปกติ	11.00 อก	<input type="checkbox"/> ปกติ <input type="radio"/> ผิดปกติ			
10	<input type="checkbox"/> ปกติ <input type="radio"/> ผิดปกติ		<input checked="" type="checkbox"/> ปกติ <input type="radio"/> ผิดปกติ	11.00 อก	<input type="checkbox"/> ปกติ <input type="radio"/> ผิดปกติ			
11	<input type="checkbox"/> ปกติ <input type="radio"/> ผิดปกติ		<input checked="" type="checkbox"/> ปกติ <input type="radio"/> ผิดปกติ	11.00 อก	<input type="checkbox"/> ปกติ <input type="radio"/> ผิดปกติ			
12	<input type="checkbox"/> ปกติ <input type="radio"/> ผิดปกติ		<input checked="" type="checkbox"/> ปกติ <input type="radio"/> ผิดปกติ	11.00 อก	<input type="checkbox"/> ปกติ <input type="radio"/> ผิดปกติ			
13	<input type="checkbox"/> ปกติ <input type="radio"/> ผิดปกติ		<input checked="" type="checkbox"/> ปกติ <input type="radio"/> ผิดปกติ	11.00 อก	<input type="checkbox"/> ปกติ <input type="radio"/> ผิดปกติ			
14	<input type="checkbox"/> ปกติ <input type="radio"/> ผิดปกติ		<input checked="" type="checkbox"/> ปกติ <input type="radio"/> ผิดปกติ	11.00 อก	<input type="checkbox"/> ปกติ <input type="radio"/> ผิดปกติ			
15	<input type="checkbox"/> ปกติ <input type="radio"/> ผิดปกติ		<input checked="" type="checkbox"/> ปกติ <input type="radio"/> ผิดปกติ	11.00 อก	<input type="checkbox"/> ปกติ <input type="radio"/> ผิดปกติ			
16	<input type="checkbox"/> ปกติ <input type="radio"/> ผิดปกติ		<input checked="" type="checkbox"/> ปกติ <input type="radio"/> ผิดปกติ	11.00 อก	<input type="checkbox"/> ปกติ <input type="radio"/> ผิดปกติ			
17	<input checked="" type="checkbox"/> ปกติ <input type="radio"/> ผิดปกติ	9.00 อก	<input type="checkbox"/> ปกติ <input type="radio"/> ผิดปกติ		<input type="checkbox"/> ปกติ <input type="radio"/> ผิดปกติ			
18	<input checked="" type="checkbox"/> ปกติ <input type="radio"/> ผิดปกติ	9.00 อก	<input type="checkbox"/> ปกติ <input type="radio"/> ผิดปกติ		<input type="checkbox"/> ปกติ <input type="radio"/> ผิดปกติ			
19	<input checked="" type="checkbox"/> ปกติ <input type="radio"/> ผิดปกติ	9.00 อก	<input type="checkbox"/> ปกติ <input type="radio"/> ผิดปกติ		<input type="checkbox"/> ปกติ <input type="radio"/> ผิดปกติ			
20	<input checked="" type="checkbox"/> ปกติ <input type="radio"/> ผิดปกติ	9.00 อก	<input type="checkbox"/> ปกติ <input type="radio"/> ผิดปกติ		<input type="checkbox"/> ปกติ <input type="radio"/> ผิดปกติ			
21	<input checked="" type="checkbox"/> ปกติ <input type="radio"/> ผิดปกติ	9.00 อก	<input type="checkbox"/> ปกติ <input type="radio"/> ผิดปกติ		<input type="checkbox"/> ปกติ <input type="radio"/> ผิดปกติ			
22	<input type="checkbox"/> ปกติ <input type="radio"/> ผิดปกติ		<input checked="" type="checkbox"/> ปกติ <input type="radio"/> ผิดปกติ	11.00 อก	<input type="checkbox"/> ปกติ <input type="radio"/> ผิดปกติ			
23	<input type="checkbox"/> ปกติ <input type="radio"/> ผิดปกติ		<input checked="" type="checkbox"/> ปกติ <input type="radio"/> ผิดปกติ	11.00 อก	<input type="checkbox"/> ปกติ <input type="radio"/> ผิดปกติ			
24	<input type="checkbox"/> ปกติ <input type="radio"/> ผิดปกติ		<input checked="" type="checkbox"/> ปกติ <input type="radio"/> ผิดปกติ	11.00 อก	<input type="checkbox"/> ปกติ <input type="radio"/> ผิดปกติ			
25	<input type="checkbox"/> ปกติ <input type="radio"/> ผิดปกติ		<input checked="" type="checkbox"/> ปกติ <input type="radio"/> ผิดปกติ	11.00 อก	<input type="checkbox"/> ปกติ <input type="radio"/> ผิดปกติ			
26	<input type="checkbox"/> ปกติ <input type="radio"/> ผิดปกติ		<input checked="" type="checkbox"/> ปกติ <input type="radio"/> ผิดปกติ	11.00 อก	<input type="checkbox"/> ปกติ <input type="radio"/> ผิดปกติ			
27	<input type="checkbox"/> ปกติ <input type="radio"/> ผิดปกติ		<input checked="" type="checkbox"/> ปกติ <input type="radio"/> ผิดปกติ	11.00 อก	<input type="checkbox"/> ปกติ <input type="radio"/> ผิดปกติ			
28	<input type="checkbox"/> ปกติ <input type="radio"/> ผิดปกติ		<input checked="" type="checkbox"/> ปกติ <input type="radio"/> ผิดปกติ	11.00 อก	<input type="checkbox"/> ปกติ <input type="radio"/> ผิดปกติ			
29	<input type="checkbox"/> ปกติ <input type="radio"/> ผิดปกติ		<input checked="" type="checkbox"/> ปกติ <input type="radio"/> ผิดปกติ	11.00 อก	<input type="checkbox"/> ปกติ <input type="radio"/> ผิดปกติ			
30	<input type="checkbox"/> ปกติ <input type="radio"/> ผิดปกติ		<input checked="" type="checkbox"/> ปกติ <input type="radio"/> ผิดปกติ	11.00 อก	<input type="checkbox"/> ปกติ <input type="radio"/> ผิดปกติ			
31	<input checked="" type="checkbox"/> ปกติ <input type="radio"/> ผิดปกติ	9.00 อก	<input type="checkbox"/> ปกติ <input type="radio"/> ผิดปกติ		<input type="checkbox"/> ปกติ <input type="radio"/> ผิดปกติ			

หมายเหตุ

- หากพบการทำงานของระบบทำงานผิดปกติให้แก้ไขเบื้องต้น ถ้าหากเป็นกรณีที่สามารถแก้ไขได้
- หากแก้ไขแล้วระบบการทำงานยังผิดปกติอยู่ ให้แจ้งทาง หัวหน้าช่าง ให้ประสานงานเพื่อดำเนินการแก้ไขเร่งด่วน

รายงานผลการปฏิบัติตามเงื่อนไขของการมาตรการป้องกันและแก้ไขผลกระทบสิ่งแวดล้อม

VilleCon		บันทึกการตรวจเช็คห้องเครื่องจักร ระบบ MDB - 2						ENG-VCN
		หน่วยงาน AKD						ประจำเดือน 01/2566
วันที่	กะเช้า (A)	เวลา ลายเซ็น	กะบ่าย (B)	เวลา ลายเซ็น	กะดึก (C)	เวลา ลายเซ็น	หมายเหตุ	
1	<input type="checkbox"/> ปกติ <input type="radio"/> ผิดปกติ		<input checked="" type="checkbox"/> ปกติ <input type="radio"/> ผิดปกติ	11.00 อนุช	<input type="checkbox"/> ปกติ <input type="radio"/> ผิดปกติ			
2	<input type="checkbox"/> ปกติ <input type="radio"/> ผิดปกติ		<input checked="" type="checkbox"/> ปกติ <input type="radio"/> ผิดปกติ	11.00 อนุช	<input type="checkbox"/> ปกติ <input type="radio"/> ผิดปกติ			
3	<input type="checkbox"/> ปกติ <input type="radio"/> ผิดปกติ		<input checked="" type="checkbox"/> ปกติ <input type="radio"/> ผิดปกติ	11.00 อนุช	<input type="checkbox"/> ปกติ <input type="radio"/> ผิดปกติ			
4	<input type="checkbox"/> ปกติ <input type="radio"/> ผิดปกติ		<input type="checkbox"/> ปกติ <input type="radio"/> ผิดปกติ	11.00 อนุช	<input type="checkbox"/> ปกติ <input type="radio"/> ผิดปกติ			
5	<input checked="" type="checkbox"/> ปกติ <input type="radio"/> ผิดปกติ	11.00 อนุช	<input type="checkbox"/> ปกติ <input type="radio"/> ผิดปกติ		<input type="checkbox"/> ปกติ <input type="radio"/> ผิดปกติ			
6	<input checked="" type="checkbox"/> ปกติ <input type="radio"/> ผิดปกติ	11.00 อนุช	<input type="checkbox"/> ปกติ <input type="radio"/> ผิดปกติ		<input type="checkbox"/> ปกติ <input type="radio"/> ผิดปกติ			
7	<input checked="" type="checkbox"/> ปกติ <input type="radio"/> ผิดปกติ	11.00 อนุช	<input type="checkbox"/> ปกติ <input type="radio"/> ผิดปกติ		<input type="checkbox"/> ปกติ <input type="radio"/> ผิดปกติ			
8	<input type="checkbox"/> ปกติ <input type="radio"/> ผิดปกติ		<input checked="" type="checkbox"/> ปกติ <input type="radio"/> ผิดปกติ	11.00 อนุช	<input type="checkbox"/> ปกติ <input type="radio"/> ผิดปกติ			
9	<input type="checkbox"/> ปกติ <input type="radio"/> ผิดปกติ		<input checked="" type="checkbox"/> ปกติ <input type="radio"/> ผิดปกติ	11.00 อนุช	<input type="checkbox"/> ปกติ <input type="radio"/> ผิดปกติ			
10	<input type="checkbox"/> ปกติ <input type="radio"/> ผิดปกติ		<input checked="" type="checkbox"/> ปกติ <input type="radio"/> ผิดปกติ	11.00 อนุช	<input type="checkbox"/> ปกติ <input type="radio"/> ผิดปกติ			
11	<input type="checkbox"/> ปกติ <input type="radio"/> ผิดปกติ		<input checked="" type="checkbox"/> ปกติ <input type="radio"/> ผิดปกติ	11.00 อนุช	<input type="checkbox"/> ปกติ <input type="radio"/> ผิดปกติ			
12	<input type="checkbox"/> ปกติ <input type="radio"/> ผิดปกติ		<input checked="" type="checkbox"/> ปกติ <input type="radio"/> ผิดปกติ	11.00 อนุช	<input type="checkbox"/> ปกติ <input type="radio"/> ผิดปกติ			
13	<input type="checkbox"/> ปกติ <input type="radio"/> ผิดปกติ		<input checked="" type="checkbox"/> ปกติ <input type="radio"/> ผิดปกติ	11.00 อนุช	<input type="checkbox"/> ปกติ <input type="radio"/> ผิดปกติ			
14	<input type="checkbox"/> ปกติ <input type="radio"/> ผิดปกติ		<input checked="" type="checkbox"/> ปกติ <input type="radio"/> ผิดปกติ	11.00 อนุช	<input type="checkbox"/> ปกติ <input type="radio"/> ผิดปกติ			
15	<input type="checkbox"/> ปกติ <input type="radio"/> ผิดปกติ		<input checked="" type="checkbox"/> ปกติ <input type="radio"/> ผิดปกติ	11.00 อนุช	<input type="checkbox"/> ปกติ <input type="radio"/> ผิดปกติ			
16	<input type="checkbox"/> ปกติ <input type="radio"/> ผิดปกติ		<input checked="" type="checkbox"/> ปกติ <input type="radio"/> ผิดปกติ	11.00 อนุช	<input type="checkbox"/> ปกติ <input type="radio"/> ผิดปกติ			
17	<input checked="" type="checkbox"/> ปกติ <input type="radio"/> ผิดปกติ	11.00 อนุช	<input type="checkbox"/> ปกติ <input type="radio"/> ผิดปกติ		<input type="checkbox"/> ปกติ <input type="radio"/> ผิดปกติ			
18	<input checked="" type="checkbox"/> ปกติ <input type="radio"/> ผิดปกติ	11.00 อนุช	<input type="checkbox"/> ปกติ <input type="radio"/> ผิดปกติ		<input type="checkbox"/> ปกติ <input type="radio"/> ผิดปกติ			
19	<input checked="" type="checkbox"/> ปกติ <input type="radio"/> ผิดปกติ	11.00 อนุช	<input type="checkbox"/> ปกติ <input type="radio"/> ผิดปกติ		<input type="checkbox"/> ปกติ <input type="radio"/> ผิดปกติ			
20	<input checked="" type="checkbox"/> ปกติ <input type="radio"/> ผิดปกติ	11.00 อนุช	<input type="checkbox"/> ปกติ <input type="radio"/> ผิดปกติ		<input type="checkbox"/> ปกติ <input type="radio"/> ผิดปกติ			
21	<input checked="" type="checkbox"/> ปกติ <input type="radio"/> ผิดปกติ	11.00 อนุช	<input type="checkbox"/> ปกติ <input type="radio"/> ผิดปกติ		<input type="checkbox"/> ปกติ <input type="radio"/> ผิดปกติ			
22	<input type="checkbox"/> ปกติ <input type="radio"/> ผิดปกติ		<input checked="" type="checkbox"/> ปกติ <input type="radio"/> ผิดปกติ	11.00 อนุช	<input type="checkbox"/> ปกติ <input type="radio"/> ผิดปกติ			
23	<input type="checkbox"/> ปกติ <input type="radio"/> ผิดปกติ		<input checked="" type="checkbox"/> ปกติ <input type="radio"/> ผิดปกติ	11.00 อนุช	<input type="checkbox"/> ปกติ <input type="radio"/> ผิดปกติ			
24	<input type="checkbox"/> ปกติ <input type="radio"/> ผิดปกติ		<input checked="" type="checkbox"/> ปกติ <input type="radio"/> ผิดปกติ	11.00 อนุช	<input type="checkbox"/> ปกติ <input type="radio"/> ผิดปกติ			
25	<input type="checkbox"/> ปกติ <input type="radio"/> ผิดปกติ		<input checked="" type="checkbox"/> ปกติ <input type="radio"/> ผิดปกติ	11.00 อนุช	<input type="checkbox"/> ปกติ <input type="radio"/> ผิดปกติ			
26	<input type="checkbox"/> ปกติ <input type="radio"/> ผิดปกติ		<input checked="" type="checkbox"/> ปกติ <input type="radio"/> ผิดปกติ	11.00 อนุช	<input type="checkbox"/> ปกติ <input type="radio"/> ผิดปกติ			
27	<input type="checkbox"/> ปกติ <input type="radio"/> ผิดปกติ		<input checked="" type="checkbox"/> ปกติ <input type="radio"/> ผิดปกติ	11.00 อนุช	<input type="checkbox"/> ปกติ <input type="radio"/> ผิดปกติ			
28	<input type="checkbox"/> ปกติ <input type="radio"/> ผิดปกติ		<input checked="" type="checkbox"/> ปกติ <input type="radio"/> ผิดปกติ	11.00 อนุช	<input type="checkbox"/> ปกติ <input type="radio"/> ผิดปกติ			
29	<input type="checkbox"/> ปกติ <input type="radio"/> ผิดปกติ		<input checked="" type="checkbox"/> ปกติ <input type="radio"/> ผิดปกติ	11.00 อนุช	<input type="checkbox"/> ปกติ <input type="radio"/> ผิดปกติ			
30	<input type="checkbox"/> ปกติ <input type="radio"/> ผิดปกติ		<input checked="" type="checkbox"/> ปกติ <input type="radio"/> ผิดปกติ	11.00 อนุช	<input type="checkbox"/> ปกติ <input type="radio"/> ผิดปกติ			
31	<input checked="" type="checkbox"/> ปกติ <input type="radio"/> ผิดปกติ	11.00 อนุช	<input type="checkbox"/> ปกติ <input type="radio"/> ผิดปกติ		<input type="checkbox"/> ปกติ <input type="radio"/> ผิดปกติ			

หมายเหตุ 1. หากพบการทำงานของระบบทำงานผิดปกติให้แก้ไขเบื้องต้น ถ้าหากเป็นกรณีที่สามารถแก้ไขได้
2. หากแก้ไขแล้วระบบการทำงานยังผิดปกติอยู่ ให้แจ้งทาง หัวหน้าช่าง ให้ประสานงานเพื่อดำเนินการแก้ไขเร่งด่วน

รายงานผลการปฏิบัติตามเงื่อนไขของการมาตรการป้องกันและแก้ไขผลกระทบสิ่งแวดล้อม

VilleCon		บันทึกการตรวจเช็คห้องเครื่องจักร ระบบ MDB - 1						ENG-VCM
		หน่วยงาน AKD						ประจำเดือน 02/2566
วันที่	กะเช้า	เวลา	กะบ่าย	เวลา	กะดึก	เวลา	หมายเหตุ	
	(A)	ลายเซ็น	(B)	ลายเซ็น	(C)	ลายเซ็น		
1	<input checked="" type="checkbox"/> ปกติ <input type="checkbox"/> ผิดปกติ	๓.๐๐ อก.พ.	<input type="checkbox"/> ปกติ <input type="checkbox"/> ผิดปกติ		<input type="checkbox"/> ปกติ <input type="checkbox"/> ผิดปกติ			
2	<input checked="" type="checkbox"/> ปกติ <input type="checkbox"/> ผิดปกติ	๓.๐๐ อก.พ.	<input type="checkbox"/> ปกติ <input type="checkbox"/> ผิดปกติ		<input type="checkbox"/> ปกติ <input type="checkbox"/> ผิดปกติ			
3	<input checked="" type="checkbox"/> ปกติ <input type="checkbox"/> ผิดปกติ	๓.๐๐ อก.พ.	<input type="checkbox"/> ปกติ <input type="checkbox"/> ผิดปกติ		<input type="checkbox"/> ปกติ <input type="checkbox"/> ผิดปกติ			
4	<input type="checkbox"/> ปกติ <input type="checkbox"/> ผิดปกติ		<input checked="" type="checkbox"/> ปกติ <input type="checkbox"/> ผิดปกติ	๓.๐๐ อก.พ.	<input type="checkbox"/> ปกติ <input type="checkbox"/> ผิดปกติ			
5	<input type="checkbox"/> ปกติ <input type="checkbox"/> ผิดปกติ		<input checked="" type="checkbox"/> ปกติ <input type="checkbox"/> ผิดปกติ	๓.๐๐ อก.พ.	<input type="checkbox"/> ปกติ <input type="checkbox"/> ผิดปกติ			
6	<input type="checkbox"/> ปกติ <input type="checkbox"/> ผิดปกติ		<input checked="" type="checkbox"/> ปกติ <input type="checkbox"/> ผิดปกติ	๓.๐๐ อก.พ.	<input type="checkbox"/> ปกติ <input type="checkbox"/> ผิดปกติ			
7	<input type="checkbox"/> ปกติ <input type="checkbox"/> ผิดปกติ		<input checked="" type="checkbox"/> ปกติ <input type="checkbox"/> ผิดปกติ	๓.๐๐ อก.พ.	<input type="checkbox"/> ปกติ <input type="checkbox"/> ผิดปกติ			
8	<input type="checkbox"/> ปกติ <input type="checkbox"/> ผิดปกติ		<input checked="" type="checkbox"/> ปกติ <input type="checkbox"/> ผิดปกติ	๓.๐๐ อก.พ.	<input type="checkbox"/> ปกติ <input type="checkbox"/> ผิดปกติ			
9	<input type="checkbox"/> ปกติ <input type="checkbox"/> ผิดปกติ		<input checked="" type="checkbox"/> ปกติ <input type="checkbox"/> ผิดปกติ	๓.๐๐ อก.พ.	<input type="checkbox"/> ปกติ <input type="checkbox"/> ผิดปกติ			
10	<input type="checkbox"/> ปกติ <input type="checkbox"/> ผิดปกติ		<input checked="" type="checkbox"/> ปกติ <input type="checkbox"/> ผิดปกติ	๓.๐๐ อก.พ.	<input type="checkbox"/> ปกติ <input type="checkbox"/> ผิดปกติ			
11	<input type="checkbox"/> ปกติ <input type="checkbox"/> ผิดปกติ		<input checked="" type="checkbox"/> ปกติ <input type="checkbox"/> ผิดปกติ	๓.๐๐ อก.พ.	<input type="checkbox"/> ปกติ <input type="checkbox"/> ผิดปกติ			
12	<input type="checkbox"/> ปกติ <input type="checkbox"/> ผิดปกติ		<input checked="" type="checkbox"/> ปกติ <input type="checkbox"/> ผิดปกติ	๓.๐๐ อก.พ.	<input type="checkbox"/> ปกติ <input type="checkbox"/> ผิดปกติ			
13	<input type="checkbox"/> ปกติ <input type="checkbox"/> ผิดปกติ		<input checked="" type="checkbox"/> ปกติ <input type="checkbox"/> ผิดปกติ	๓.๐๐ อก.พ.	<input type="checkbox"/> ปกติ <input type="checkbox"/> ผิดปกติ			
14	<input checked="" type="checkbox"/> ปกติ <input type="checkbox"/> ผิดปกติ	๓.๐๐ อก.พ.	<input type="checkbox"/> ปกติ <input type="checkbox"/> ผิดปกติ		<input type="checkbox"/> ปกติ <input type="checkbox"/> ผิดปกติ			
15	<input checked="" type="checkbox"/> ปกติ <input type="checkbox"/> ผิดปกติ	๓.๐๐ อก.พ.	<input type="checkbox"/> ปกติ <input type="checkbox"/> ผิดปกติ		<input type="checkbox"/> ปกติ <input type="checkbox"/> ผิดปกติ			
16	<input checked="" type="checkbox"/> ปกติ <input type="checkbox"/> ผิดปกติ	๓.๐๐ อก.พ.	<input type="checkbox"/> ปกติ <input type="checkbox"/> ผิดปกติ		<input type="checkbox"/> ปกติ <input type="checkbox"/> ผิดปกติ			
17	<input checked="" type="checkbox"/> ปกติ <input type="checkbox"/> ผิดปกติ	๓.๐๐ อก.พ.	<input type="checkbox"/> ปกติ <input type="checkbox"/> ผิดปกติ		<input type="checkbox"/> ปกติ <input type="checkbox"/> ผิดปกติ			
18	<input checked="" type="checkbox"/> ปกติ <input type="checkbox"/> ผิดปกติ	๓.๐๐ อก.พ.	<input type="checkbox"/> ปกติ <input type="checkbox"/> ผิดปกติ		<input type="checkbox"/> ปกติ <input type="checkbox"/> ผิดปกติ			
19	<input checked="" type="checkbox"/> ปกติ <input type="checkbox"/> ผิดปกติ		<input checked="" type="checkbox"/> ปกติ <input type="checkbox"/> ผิดปกติ	๓.๐๐ อก.พ.	<input type="checkbox"/> ปกติ <input type="checkbox"/> ผิดปกติ			
20	<input type="checkbox"/> ปกติ <input type="checkbox"/> ผิดปกติ		<input checked="" type="checkbox"/> ปกติ <input type="checkbox"/> ผิดปกติ	๓.๐๐ อก.พ.	<input type="checkbox"/> ปกติ <input type="checkbox"/> ผิดปกติ			
21	<input type="checkbox"/> ปกติ <input type="checkbox"/> ผิดปกติ		<input checked="" type="checkbox"/> ปกติ <input type="checkbox"/> ผิดปกติ	๓.๐๐ อก.พ.	<input type="checkbox"/> ปกติ <input type="checkbox"/> ผิดปกติ			
22	<input type="checkbox"/> ปกติ <input type="checkbox"/> ผิดปกติ		<input checked="" type="checkbox"/> ปกติ <input type="checkbox"/> ผิดปกติ	๓.๐๐ อก.พ.	<input type="checkbox"/> ปกติ <input type="checkbox"/> ผิดปกติ			
23	<input type="checkbox"/> ปกติ <input type="checkbox"/> ผิดปกติ		<input checked="" type="checkbox"/> ปกติ <input type="checkbox"/> ผิดปกติ	๓.๐๐ อก.พ.	<input type="checkbox"/> ปกติ <input type="checkbox"/> ผิดปกติ			
24	<input type="checkbox"/> ปกติ <input type="checkbox"/> ผิดปกติ		<input checked="" type="checkbox"/> ปกติ <input type="checkbox"/> ผิดปกติ	๓.๐๐ อก.พ.	<input type="checkbox"/> ปกติ <input type="checkbox"/> ผิดปกติ			
25	<input type="checkbox"/> ปกติ <input type="checkbox"/> ผิดปกติ		<input checked="" type="checkbox"/> ปกติ <input type="checkbox"/> ผิดปกติ	๓.๐๐ อก.พ.	<input type="checkbox"/> ปกติ <input type="checkbox"/> ผิดปกติ			
26	<input type="checkbox"/> ปกติ <input type="checkbox"/> ผิดปกติ		<input checked="" type="checkbox"/> ปกติ <input type="checkbox"/> ผิดปกติ	๓.๐๐ อก.พ.	<input type="checkbox"/> ปกติ <input type="checkbox"/> ผิดปกติ			
27	<input checked="" type="checkbox"/> ปกติ <input type="checkbox"/> ผิดปกติ	๓.๐๐ อก.พ.	<input type="checkbox"/> ปกติ <input type="checkbox"/> ผิดปกติ		<input type="checkbox"/> ปกติ <input type="checkbox"/> ผิดปกติ			
28	<input checked="" type="checkbox"/> ปกติ <input type="checkbox"/> ผิดปกติ	๓.๐๐ อก.พ.	<input type="checkbox"/> ปกติ <input type="checkbox"/> ผิดปกติ		<input type="checkbox"/> ปกติ <input type="checkbox"/> ผิดปกติ			
29	<input type="checkbox"/> ปกติ <input type="checkbox"/> ผิดปกติ		<input type="checkbox"/> ปกติ <input type="checkbox"/> ผิดปกติ		<input type="checkbox"/> ปกติ <input type="checkbox"/> ผิดปกติ			
30	<input type="checkbox"/> ปกติ <input type="checkbox"/> ผิดปกติ		<input type="checkbox"/> ปกติ <input type="checkbox"/> ผิดปกติ		<input type="checkbox"/> ปกติ <input type="checkbox"/> ผิดปกติ			
31	<input type="checkbox"/> ปกติ <input type="checkbox"/> ผิดปกติ		<input type="checkbox"/> ปกติ <input type="checkbox"/> ผิดปกติ		<input type="checkbox"/> ปกติ <input type="checkbox"/> ผิดปกติ			

หมายเหตุ 1. หากพบการทำงานของระบบทำงานผิดปกติให้แก้ไขเบื้องต้น ถ้าหากเป็นกรณีที่สามารถแก้ไขได้
2. หากแก้ไขแล้วระบบการทำงานยังผิดปกติอยู่ ให้แจ้งทาง หัวหน้าช่าง ให้ประสานงานเพื่อดำเนินการแก้ไขเร่งด่วน

รายงานผลการปฏิบัติตามเงื่อนไขของการมาตรการป้องกันและแก้ไขผลกระทบสิ่งแวดล้อม

VilleCon		บันทึกการตรวจเช็คห้องเครื่องจักร ระบบ MDB - 2						ENG-VCM
		หน่วยงาน AKD						ประจำเดือน 01/2566
วันที่	กะเช้า (A)	เวลา	กะบ่าย (B)	เวลา	กะตึก (C)	เวลา	หมายเหตุ	
1	<input checked="" type="checkbox"/> ปกติ <input type="checkbox"/> ผิดปกติ	9:00 อก	<input type="checkbox"/> ปกติ <input type="checkbox"/> ผิดปกติ		<input type="checkbox"/> ปกติ <input type="checkbox"/> ผิดปกติ			
2	<input checked="" type="checkbox"/> ปกติ <input type="checkbox"/> ผิดปกติ	10:00 อก	<input type="checkbox"/> ปกติ <input type="checkbox"/> ผิดปกติ		<input type="checkbox"/> ปกติ <input type="checkbox"/> ผิดปกติ			
3	<input checked="" type="checkbox"/> ปกติ <input type="checkbox"/> ผิดปกติ	9:00 อก	<input type="checkbox"/> ปกติ <input type="checkbox"/> ผิดปกติ		<input type="checkbox"/> ปกติ <input type="checkbox"/> ผิดปกติ			
4	<input type="checkbox"/> ปกติ <input type="checkbox"/> ผิดปกติ		<input checked="" type="checkbox"/> ปกติ <input type="checkbox"/> ผิดปกติ	11:00 อก	<input type="checkbox"/> ปกติ <input type="checkbox"/> ผิดปกติ			
5	<input type="checkbox"/> ปกติ <input type="checkbox"/> ผิดปกติ		<input checked="" type="checkbox"/> ปกติ <input type="checkbox"/> ผิดปกติ	11:00 อก	<input type="checkbox"/> ปกติ <input type="checkbox"/> ผิดปกติ			
6	<input type="checkbox"/> ปกติ <input type="checkbox"/> ผิดปกติ		<input checked="" type="checkbox"/> ปกติ <input type="checkbox"/> ผิดปกติ	11:00 อก	<input type="checkbox"/> ปกติ <input type="checkbox"/> ผิดปกติ			
7	<input type="checkbox"/> ปกติ <input type="checkbox"/> ผิดปกติ		<input checked="" type="checkbox"/> ปกติ <input type="checkbox"/> ผิดปกติ	11:00 อก	<input type="checkbox"/> ปกติ <input type="checkbox"/> ผิดปกติ			
8	<input type="checkbox"/> ปกติ <input type="checkbox"/> ผิดปกติ		<input checked="" type="checkbox"/> ปกติ <input type="checkbox"/> ผิดปกติ	11:00 อก	<input type="checkbox"/> ปกติ <input type="checkbox"/> ผิดปกติ			
9	<input type="checkbox"/> ปกติ <input type="checkbox"/> ผิดปกติ		<input checked="" type="checkbox"/> ปกติ <input type="checkbox"/> ผิดปกติ	11:00 อก	<input type="checkbox"/> ปกติ <input type="checkbox"/> ผิดปกติ			
10	<input type="checkbox"/> ปกติ <input type="checkbox"/> ผิดปกติ		<input checked="" type="checkbox"/> ปกติ <input type="checkbox"/> ผิดปกติ	11:00 อก	<input type="checkbox"/> ปกติ <input type="checkbox"/> ผิดปกติ			
11	<input type="checkbox"/> ปกติ <input type="checkbox"/> ผิดปกติ		<input checked="" type="checkbox"/> ปกติ <input type="checkbox"/> ผิดปกติ	11:00 อก	<input type="checkbox"/> ปกติ <input type="checkbox"/> ผิดปกติ			
12	<input type="checkbox"/> ปกติ <input type="checkbox"/> ผิดปกติ		<input checked="" type="checkbox"/> ปกติ <input type="checkbox"/> ผิดปกติ	11:00 อก	<input type="checkbox"/> ปกติ <input type="checkbox"/> ผิดปกติ			
13	<input type="checkbox"/> ปกติ <input type="checkbox"/> ผิดปกติ		<input checked="" type="checkbox"/> ปกติ <input type="checkbox"/> ผิดปกติ	11:00 อก	<input type="checkbox"/> ปกติ <input type="checkbox"/> ผิดปกติ			
14	<input checked="" type="checkbox"/> ปกติ <input type="checkbox"/> ผิดปกติ	8:00 อก	<input type="checkbox"/> ปกติ <input type="checkbox"/> ผิดปกติ		<input type="checkbox"/> ปกติ <input type="checkbox"/> ผิดปกติ			
15	<input checked="" type="checkbox"/> ปกติ <input type="checkbox"/> ผิดปกติ	9:00 อก	<input type="checkbox"/> ปกติ <input type="checkbox"/> ผิดปกติ		<input type="checkbox"/> ปกติ <input type="checkbox"/> ผิดปกติ			
16	<input checked="" type="checkbox"/> ปกติ <input type="checkbox"/> ผิดปกติ	9:00 อก	<input type="checkbox"/> ปกติ <input type="checkbox"/> ผิดปกติ		<input type="checkbox"/> ปกติ <input type="checkbox"/> ผิดปกติ			
17	<input checked="" type="checkbox"/> ปกติ <input type="checkbox"/> ผิดปกติ	9:00 อก	<input type="checkbox"/> ปกติ <input type="checkbox"/> ผิดปกติ		<input type="checkbox"/> ปกติ <input type="checkbox"/> ผิดปกติ			
18	<input checked="" type="checkbox"/> ปกติ <input type="checkbox"/> ผิดปกติ	9:00 อก	<input type="checkbox"/> ปกติ <input type="checkbox"/> ผิดปกติ		<input type="checkbox"/> ปกติ <input type="checkbox"/> ผิดปกติ			
19	<input type="checkbox"/> ปกติ <input type="checkbox"/> ผิดปกติ		<input checked="" type="checkbox"/> ปกติ <input type="checkbox"/> ผิดปกติ	11:00 อก	<input type="checkbox"/> ปกติ <input type="checkbox"/> ผิดปกติ			
20	<input type="checkbox"/> ปกติ <input type="checkbox"/> ผิดปกติ		<input checked="" type="checkbox"/> ปกติ <input type="checkbox"/> ผิดปกติ	11:00 อก	<input type="checkbox"/> ปกติ <input type="checkbox"/> ผิดปกติ			
21	<input type="checkbox"/> ปกติ <input type="checkbox"/> ผิดปกติ		<input checked="" type="checkbox"/> ปกติ <input type="checkbox"/> ผิดปกติ	11:00 อก	<input type="checkbox"/> ปกติ <input type="checkbox"/> ผิดปกติ			
22	<input type="checkbox"/> ปกติ <input type="checkbox"/> ผิดปกติ		<input checked="" type="checkbox"/> ปกติ <input type="checkbox"/> ผิดปกติ	11:00 อก	<input type="checkbox"/> ปกติ <input type="checkbox"/> ผิดปกติ			
23	<input type="checkbox"/> ปกติ <input type="checkbox"/> ผิดปกติ		<input checked="" type="checkbox"/> ปกติ <input type="checkbox"/> ผิดปกติ	11:00 อก	<input type="checkbox"/> ปกติ <input type="checkbox"/> ผิดปกติ			
24	<input type="checkbox"/> ปกติ <input type="checkbox"/> ผิดปกติ		<input checked="" type="checkbox"/> ปกติ <input type="checkbox"/> ผิดปกติ	11:00 อก	<input type="checkbox"/> ปกติ <input type="checkbox"/> ผิดปกติ			
25	<input type="checkbox"/> ปกติ <input type="checkbox"/> ผิดปกติ		<input checked="" type="checkbox"/> ปกติ <input type="checkbox"/> ผิดปกติ	11:00 อก	<input type="checkbox"/> ปกติ <input type="checkbox"/> ผิดปกติ			
26	<input type="checkbox"/> ปกติ <input type="checkbox"/> ผิดปกติ		<input checked="" type="checkbox"/> ปกติ <input type="checkbox"/> ผิดปกติ	11:00 อก	<input type="checkbox"/> ปกติ <input type="checkbox"/> ผิดปกติ			
27	<input checked="" type="checkbox"/> ปกติ <input type="checkbox"/> ผิดปกติ	11:00 อก	<input type="checkbox"/> ปกติ <input type="checkbox"/> ผิดปกติ		<input type="checkbox"/> ปกติ <input type="checkbox"/> ผิดปกติ			
28	<input checked="" type="checkbox"/> ปกติ <input type="checkbox"/> ผิดปกติ	9:00 อก	<input type="checkbox"/> ปกติ <input type="checkbox"/> ผิดปกติ		<input type="checkbox"/> ปกติ <input type="checkbox"/> ผิดปกติ			
29	<input type="checkbox"/> ปกติ <input type="checkbox"/> ผิดปกติ		<input type="checkbox"/> ปกติ <input type="checkbox"/> ผิดปกติ		<input type="checkbox"/> ปกติ <input type="checkbox"/> ผิดปกติ			
30	<input type="checkbox"/> ปกติ <input type="checkbox"/> ผิดปกติ		<input type="checkbox"/> ปกติ <input type="checkbox"/> ผิดปกติ		<input type="checkbox"/> ปกติ <input type="checkbox"/> ผิดปกติ			
31	<input type="checkbox"/> ปกติ <input type="checkbox"/> ผิดปกติ		<input type="checkbox"/> ปกติ <input type="checkbox"/> ผิดปกติ		<input type="checkbox"/> ปกติ <input type="checkbox"/> ผิดปกติ			

หมายเหตุ 1. หากพบการทำงานของระบบทำงานผิดปกติให้แก้ไขเบื้องต้น ถ้าหากเป็นกรณีที่สามารถแก้ไขได้
2. หากแก้ไขแล้วระบบการทำงานยังผิดปกติอยู่ ให้แจ้งทาง หัวหน้าช่าง ให้ประสานงานเพื่อดำเนินการแก้ไขเร่งด่วน

รายงานผลการปฏิบัติตามเงื่อนไขของการมาตรการป้องกันและแก้ไขผลกระทบสิ่งแวดล้อม

VilleCon		บันทึกการตรวจเช็คห้องเครื่องจักร ระบบ MDB - 1						ENG-VCM
		หน่วยงาน AKD						ประจำเดือน 03/2566
วันที่	กะเช้า (A)	เวลา สายเชื้	กะบ่าย (B)	เวลา สายเชื้	กะดึก (C)	เวลา สายเชื้	หมายเหตุ	
1	<input checked="" type="checkbox"/> ปกติ <input type="checkbox"/> ผิดปกติ	0.00 9.15	<input type="checkbox"/> ปกติ <input type="checkbox"/> ผิดปกติ		<input type="checkbox"/> ปกติ <input type="checkbox"/> ผิดปกติ			
2	<input checked="" type="checkbox"/> ปกติ <input type="checkbox"/> ผิดปกติ	0.00 9.15	<input type="checkbox"/> ปกติ <input type="checkbox"/> ผิดปกติ		<input type="checkbox"/> ปกติ <input type="checkbox"/> ผิดปกติ			
3	<input checked="" type="checkbox"/> ปกติ <input type="checkbox"/> ผิดปกติ	0.00 9.15	<input type="checkbox"/> ปกติ <input type="checkbox"/> ผิดปกติ		<input type="checkbox"/> ปกติ <input type="checkbox"/> ผิดปกติ			
4	<input checked="" type="checkbox"/> ปกติ <input type="checkbox"/> ผิดปกติ	0.00 9.15	<input type="checkbox"/> ปกติ <input type="checkbox"/> ผิดปกติ		<input type="checkbox"/> ปกติ <input type="checkbox"/> ผิดปกติ			
5	<input type="checkbox"/> ปกติ <input type="checkbox"/> ผิดปกติ		<input checked="" type="checkbox"/> ปกติ <input type="checkbox"/> ผิดปกติ	0.00 9.15	<input type="checkbox"/> ปกติ <input type="checkbox"/> ผิดปกติ			
6	<input type="checkbox"/> ปกติ <input type="checkbox"/> ผิดปกติ		<input checked="" type="checkbox"/> ปกติ <input type="checkbox"/> ผิดปกติ	0.00 9.15	<input type="checkbox"/> ปกติ <input type="checkbox"/> ผิดปกติ			
7	<input type="checkbox"/> ปกติ <input type="checkbox"/> ผิดปกติ		<input type="checkbox"/> ปกติ <input type="checkbox"/> ผิดปกติ	0.00 9.15	<input checked="" type="checkbox"/> ปกติ <input type="checkbox"/> ผิดปกติ			
8	<input type="checkbox"/> ปกติ <input type="checkbox"/> ผิดปกติ		<input type="checkbox"/> ปกติ <input type="checkbox"/> ผิดปกติ	0.00 9.15	<input type="checkbox"/> ปกติ <input type="checkbox"/> ผิดปกติ			
9	<input type="checkbox"/> ปกติ <input type="checkbox"/> ผิดปกติ		<input type="checkbox"/> ปกติ <input type="checkbox"/> ผิดปกติ	0.00 9.15	<input type="checkbox"/> ปกติ <input type="checkbox"/> ผิดปกติ			
10	<input type="checkbox"/> ปกติ <input type="checkbox"/> ผิดปกติ		<input type="checkbox"/> ปกติ <input type="checkbox"/> ผิดปกติ	0.00 9.15	<input type="checkbox"/> ปกติ <input type="checkbox"/> ผิดปกติ			
11	<input type="checkbox"/> ปกติ <input type="checkbox"/> ผิดปกติ		<input checked="" type="checkbox"/> ปกติ <input type="checkbox"/> ผิดปกติ	0.00 9.15	<input type="checkbox"/> ปกติ <input type="checkbox"/> ผิดปกติ			
12	<input type="checkbox"/> ปกติ <input type="checkbox"/> ผิดปกติ		<input checked="" type="checkbox"/> ปกติ <input type="checkbox"/> ผิดปกติ	0.00 9.15	<input type="checkbox"/> ปกติ <input type="checkbox"/> ผิดปกติ			
13	<input checked="" type="checkbox"/> ปกติ <input type="checkbox"/> ผิดปกติ	0.00 9.15	<input type="checkbox"/> ปกติ <input type="checkbox"/> ผิดปกติ		<input type="checkbox"/> ปกติ <input type="checkbox"/> ผิดปกติ			
14	<input checked="" type="checkbox"/> ปกติ <input type="checkbox"/> ผิดปกติ	0.00 9.15	<input type="checkbox"/> ปกติ <input type="checkbox"/> ผิดปกติ		<input type="checkbox"/> ปกติ <input type="checkbox"/> ผิดปกติ			
15	<input type="checkbox"/> ปกติ <input type="checkbox"/> ผิดปกติ		<input checked="" type="checkbox"/> ปกติ <input type="checkbox"/> ผิดปกติ	0.00 9.15	<input type="checkbox"/> ปกติ <input type="checkbox"/> ผิดปกติ			
16	<input checked="" type="checkbox"/> ปกติ <input type="checkbox"/> ผิดปกติ	0.00 9.15	<input type="checkbox"/> ปกติ <input type="checkbox"/> ผิดปกติ		<input type="checkbox"/> ปกติ <input type="checkbox"/> ผิดปกติ			
17	<input type="checkbox"/> ปกติ <input type="checkbox"/> ผิดปกติ		<input checked="" type="checkbox"/> ปกติ <input type="checkbox"/> ผิดปกติ	0.00 9.15	<input type="checkbox"/> ปกติ <input type="checkbox"/> ผิดปกติ			
18	<input type="checkbox"/> ปกติ <input type="checkbox"/> ผิดปกติ		<input checked="" type="checkbox"/> ปกติ <input type="checkbox"/> ผิดปกติ	0.00 9.15	<input type="checkbox"/> ปกติ <input type="checkbox"/> ผิดปกติ			
19	<input type="checkbox"/> ปกติ <input type="checkbox"/> ผิดปกติ		<input checked="" type="checkbox"/> ปกติ <input type="checkbox"/> ผิดปกติ	0.00 9.15	<input type="checkbox"/> ปกติ <input type="checkbox"/> ผิดปกติ			
20	<input type="checkbox"/> ปกติ <input type="checkbox"/> ผิดปกติ		<input checked="" type="checkbox"/> ปกติ <input type="checkbox"/> ผิดปกติ	0.00 9.15	<input type="checkbox"/> ปกติ <input type="checkbox"/> ผิดปกติ			
21	<input type="checkbox"/> ปกติ <input type="checkbox"/> ผิดปกติ		<input checked="" type="checkbox"/> ปกติ <input type="checkbox"/> ผิดปกติ	0.00 9.15	<input type="checkbox"/> ปกติ <input type="checkbox"/> ผิดปกติ			
22	<input type="checkbox"/> ปกติ <input type="checkbox"/> ผิดปกติ		<input type="checkbox"/> ปกติ <input type="checkbox"/> ผิดปกติ	0.00 9.15	<input type="checkbox"/> ปกติ <input type="checkbox"/> ผิดปกติ			
23	<input type="checkbox"/> ปกติ <input type="checkbox"/> ผิดปกติ		<input checked="" type="checkbox"/> ปกติ <input type="checkbox"/> ผิดปกติ	0.00 9.15	<input type="checkbox"/> ปกติ <input type="checkbox"/> ผิดปกติ			
24	<input type="checkbox"/> ปกติ <input type="checkbox"/> ผิดปกติ		<input checked="" type="checkbox"/> ปกติ <input type="checkbox"/> ผิดปกติ	0.00 9.15	<input type="checkbox"/> ปกติ <input type="checkbox"/> ผิดปกติ			
25	<input type="checkbox"/> ปกติ <input type="checkbox"/> ผิดปกติ		<input checked="" type="checkbox"/> ปกติ <input type="checkbox"/> ผิดปกติ	0.00 9.15	<input type="checkbox"/> ปกติ <input type="checkbox"/> ผิดปกติ			
26	<input type="checkbox"/> ปกติ <input type="checkbox"/> ผิดปกติ		<input checked="" type="checkbox"/> ปกติ <input type="checkbox"/> ผิดปกติ	0.00 9.15	<input type="checkbox"/> ปกติ <input type="checkbox"/> ผิดปกติ			
27	<input checked="" type="checkbox"/> ปกติ <input type="checkbox"/> ผิดปกติ	0.00 9.15	<input type="checkbox"/> ปกติ <input type="checkbox"/> ผิดปกติ		<input type="checkbox"/> ปกติ <input type="checkbox"/> ผิดปกติ			
28	<input checked="" type="checkbox"/> ปกติ <input type="checkbox"/> ผิดปกติ	0.00 9.15	<input type="checkbox"/> ปกติ <input type="checkbox"/> ผิดปกติ		<input type="checkbox"/> ปกติ <input type="checkbox"/> ผิดปกติ			
29	<input checked="" type="checkbox"/> ปกติ <input type="checkbox"/> ผิดปกติ	0.00 9.15	<input type="checkbox"/> ปกติ <input type="checkbox"/> ผิดปกติ		<input type="checkbox"/> ปกติ <input type="checkbox"/> ผิดปกติ			
30	<input checked="" type="checkbox"/> ปกติ <input type="checkbox"/> ผิดปกติ	0.00 9.15	<input type="checkbox"/> ปกติ <input type="checkbox"/> ผิดปกติ		<input type="checkbox"/> ปกติ <input type="checkbox"/> ผิดปกติ			
31	<input checked="" type="checkbox"/> ปกติ <input type="checkbox"/> ผิดปกติ	0.00 9.15	<input type="checkbox"/> ปกติ <input type="checkbox"/> ผิดปกติ		<input type="checkbox"/> ปกติ <input type="checkbox"/> ผิดปกติ			

หมายเหตุ

- หากพบการทำงานของระบบทำงานผิดปกติให้แก้ไขเบื้องต้น ถ้าหากเป็นกรณีที่สามารถแก้ไขได้
- หากแก้ไขแล้วระบบการทำงานยังผิดปกติอยู่ ให้แจ้งทาง หัวหน้าช่าง ให้ประสานงานเพื่อดำเนินการแก้ไขเร่งด่วน

รายงานผลการปฏิบัติตามเงื่อนไขของการมาตรการป้องกันและแก้ไขผลกระทบต่อสิ่งแวดล้อม

VilleCon		บันทึกการตรวจเช็คห้องเครื่องจักร ระบบ MDB - 2						ENG-VCN
		หน่วยงาน AKD						ประจำเดือน 02/2566
วันที่	กะเช้า (A)	เวลา ลายเซ็น	กะบ่าย (B)	เวลา ลายเซ็น	กะดึก (C)	เวลา ลายเซ็น	หมายเหตุ	
1	<input checked="" type="checkbox"/> ปกติ <input type="checkbox"/> ผิดปกติ	9:00 ok	<input type="checkbox"/> ปกติ <input type="checkbox"/> ผิดปกติ		<input type="checkbox"/> ปกติ <input type="checkbox"/> ผิดปกติ			
2	<input checked="" type="checkbox"/> ปกติ <input type="checkbox"/> ผิดปกติ	9:00 ok	<input type="checkbox"/> ปกติ <input type="checkbox"/> ผิดปกติ		<input type="checkbox"/> ปกติ <input type="checkbox"/> ผิดปกติ			
3	<input checked="" type="checkbox"/> ปกติ <input type="checkbox"/> ผิดปกติ	9:00 ok	<input type="checkbox"/> ปกติ <input type="checkbox"/> ผิดปกติ		<input type="checkbox"/> ปกติ <input type="checkbox"/> ผิดปกติ			
4	<input type="checkbox"/> ปกติ <input type="checkbox"/> ผิดปกติ		<input checked="" type="checkbox"/> ปกติ <input type="checkbox"/> ผิดปกติ	11:00 ok	<input type="checkbox"/> ปกติ <input type="checkbox"/> ผิดปกติ			
5	<input type="checkbox"/> ปกติ <input type="checkbox"/> ผิดปกติ		<input checked="" type="checkbox"/> ปกติ <input type="checkbox"/> ผิดปกติ	11:00 ok	<input type="checkbox"/> ปกติ <input type="checkbox"/> ผิดปกติ			
6	<input type="checkbox"/> ปกติ <input type="checkbox"/> ผิดปกติ		<input checked="" type="checkbox"/> ปกติ <input type="checkbox"/> ผิดปกติ	11:00 ok	<input type="checkbox"/> ปกติ <input type="checkbox"/> ผิดปกติ			
7	<input type="checkbox"/> ปกติ <input type="checkbox"/> ผิดปกติ		<input checked="" type="checkbox"/> ปกติ <input type="checkbox"/> ผิดปกติ	11:00 ok	<input type="checkbox"/> ปกติ <input type="checkbox"/> ผิดปกติ			
8	<input type="checkbox"/> ปกติ <input type="checkbox"/> ผิดปกติ		<input checked="" type="checkbox"/> ปกติ <input type="checkbox"/> ผิดปกติ	11:00 ok	<input type="checkbox"/> ปกติ <input type="checkbox"/> ผิดปกติ			
9	<input type="checkbox"/> ปกติ <input type="checkbox"/> ผิดปกติ		<input checked="" type="checkbox"/> ปกติ <input type="checkbox"/> ผิดปกติ	11:00 ok	<input type="checkbox"/> ปกติ <input type="checkbox"/> ผิดปกติ			
10	<input type="checkbox"/> ปกติ <input type="checkbox"/> ผิดปกติ		<input checked="" type="checkbox"/> ปกติ <input type="checkbox"/> ผิดปกติ	11:00 ok	<input type="checkbox"/> ปกติ <input type="checkbox"/> ผิดปกติ			
11	<input type="checkbox"/> ปกติ <input type="checkbox"/> ผิดปกติ		<input checked="" type="checkbox"/> ปกติ <input type="checkbox"/> ผิดปกติ	11:00 ok	<input type="checkbox"/> ปกติ <input type="checkbox"/> ผิดปกติ			
12	<input type="checkbox"/> ปกติ <input type="checkbox"/> ผิดปกติ		<input checked="" type="checkbox"/> ปกติ <input type="checkbox"/> ผิดปกติ	11:00 ok	<input type="checkbox"/> ปกติ <input type="checkbox"/> ผิดปกติ			
13	<input type="checkbox"/> ปกติ <input type="checkbox"/> ผิดปกติ		<input checked="" type="checkbox"/> ปกติ <input type="checkbox"/> ผิดปกติ	11:00 ok	<input type="checkbox"/> ปกติ <input type="checkbox"/> ผิดปกติ			
14	<input checked="" type="checkbox"/> ปกติ <input type="checkbox"/> ผิดปกติ	9:00 ok	<input type="checkbox"/> ปกติ <input type="checkbox"/> ผิดปกติ		<input type="checkbox"/> ปกติ <input type="checkbox"/> ผิดปกติ			
15	<input checked="" type="checkbox"/> ปกติ <input type="checkbox"/> ผิดปกติ	9:00 ok	<input type="checkbox"/> ปกติ <input type="checkbox"/> ผิดปกติ		<input type="checkbox"/> ปกติ <input type="checkbox"/> ผิดปกติ			
16	<input checked="" type="checkbox"/> ปกติ <input type="checkbox"/> ผิดปกติ	9:00 ok	<input type="checkbox"/> ปกติ <input type="checkbox"/> ผิดปกติ		<input type="checkbox"/> ปกติ <input type="checkbox"/> ผิดปกติ			
17	<input checked="" type="checkbox"/> ปกติ <input type="checkbox"/> ผิดปกติ	9:00 ok	<input type="checkbox"/> ปกติ <input type="checkbox"/> ผิดปกติ		<input type="checkbox"/> ปกติ <input type="checkbox"/> ผิดปกติ			
18	<input checked="" type="checkbox"/> ปกติ <input type="checkbox"/> ผิดปกติ	9:00 ok	<input type="checkbox"/> ปกติ <input type="checkbox"/> ผิดปกติ		<input type="checkbox"/> ปกติ <input type="checkbox"/> ผิดปกติ			
19	<input type="checkbox"/> ปกติ <input type="checkbox"/> ผิดปกติ		<input checked="" type="checkbox"/> ปกติ <input type="checkbox"/> ผิดปกติ	11:00 ok	<input type="checkbox"/> ปกติ <input type="checkbox"/> ผิดปกติ			
20	<input type="checkbox"/> ปกติ <input type="checkbox"/> ผิดปกติ		<input checked="" type="checkbox"/> ปกติ <input type="checkbox"/> ผิดปกติ	11:00 ok	<input type="checkbox"/> ปกติ <input type="checkbox"/> ผิดปกติ			
21	<input type="checkbox"/> ปกติ <input type="checkbox"/> ผิดปกติ		<input checked="" type="checkbox"/> ปกติ <input type="checkbox"/> ผิดปกติ	11:00 ok	<input type="checkbox"/> ปกติ <input type="checkbox"/> ผิดปกติ			
22	<input type="checkbox"/> ปกติ <input type="checkbox"/> ผิดปกติ		<input checked="" type="checkbox"/> ปกติ <input type="checkbox"/> ผิดปกติ	11:00 ok	<input type="checkbox"/> ปกติ <input type="checkbox"/> ผิดปกติ			
23	<input type="checkbox"/> ปกติ <input type="checkbox"/> ผิดปกติ		<input checked="" type="checkbox"/> ปกติ <input type="checkbox"/> ผิดปกติ	11:00 ok	<input type="checkbox"/> ปกติ <input type="checkbox"/> ผิดปกติ			
24	<input type="checkbox"/> ปกติ <input type="checkbox"/> ผิดปกติ		<input checked="" type="checkbox"/> ปกติ <input type="checkbox"/> ผิดปกติ	11:00 ok	<input type="checkbox"/> ปกติ <input type="checkbox"/> ผิดปกติ			
25	<input type="checkbox"/> ปกติ <input type="checkbox"/> ผิดปกติ		<input checked="" type="checkbox"/> ปกติ <input type="checkbox"/> ผิดปกติ	11:00 ok	<input type="checkbox"/> ปกติ <input type="checkbox"/> ผิดปกติ			
26	<input type="checkbox"/> ปกติ <input type="checkbox"/> ผิดปกติ		<input checked="" type="checkbox"/> ปกติ <input type="checkbox"/> ผิดปกติ	11:00 ok	<input type="checkbox"/> ปกติ <input type="checkbox"/> ผิดปกติ			
27	<input checked="" type="checkbox"/> ปกติ <input type="checkbox"/> ผิดปกติ	9:00 ok	<input type="checkbox"/> ปกติ <input type="checkbox"/> ผิดปกติ		<input type="checkbox"/> ปกติ <input type="checkbox"/> ผิดปกติ			
28	<input checked="" type="checkbox"/> ปกติ <input type="checkbox"/> ผิดปกติ	9:00 ok	<input type="checkbox"/> ปกติ <input type="checkbox"/> ผิดปกติ		<input type="checkbox"/> ปกติ <input type="checkbox"/> ผิดปกติ			
29	<input type="checkbox"/> ปกติ <input type="checkbox"/> ผิดปกติ		<input type="checkbox"/> ปกติ <input type="checkbox"/> ผิดปกติ		<input type="checkbox"/> ปกติ <input type="checkbox"/> ผิดปกติ			
30	<input type="checkbox"/> ปกติ <input type="checkbox"/> ผิดปกติ		<input type="checkbox"/> ปกติ <input type="checkbox"/> ผิดปกติ		<input type="checkbox"/> ปกติ <input type="checkbox"/> ผิดปกติ			
31	<input type="checkbox"/> ปกติ <input type="checkbox"/> ผิดปกติ		<input type="checkbox"/> ปกติ <input type="checkbox"/> ผิดปกติ		<input type="checkbox"/> ปกติ <input type="checkbox"/> ผิดปกติ			

หมายเหตุ 1. หากพบการทำงานของระบบทำงานผิดปกติให้แก้ไขเบื้องต้น ถ้าหากเป็นกรณีที่สามารถแก้ไขได้
2. หากแก้ไขแล้วระบบการทำงานยังผิดปกติอยู่ ให้แจ้งทาง หัวหน้างาน ให้ประสานงานเพื่อดำเนินการแก้ไขเร่งด่วน

รายงานผลการปฏิบัติตามเงื่อนไขของการมาตรการป้องกันและแก้ไขผลกระทบสิ่งแวดล้อม

VilleCon		บันทึกการตรวจเช็คห้องเครื่องจักร ระบบ MDB - 1						ENG-VCM
		หน่วยงาน AKD						ประจำเดือน 04/2566
วันที่	กะเช้า (A)	เวลา ลายเซ็น	กะบ่าย (B)	เวลา ลายเซ็น	กะดึก (C)	เวลา ลายเซ็น	หมายเหตุ	
1	<input checked="" type="checkbox"/> ปกติ <input type="checkbox"/> ผิดปกติ	9:00 ล.ก.ว.	<input type="checkbox"/> ปกติ <input type="checkbox"/> ผิดปกติ		<input type="checkbox"/> ปกติ <input type="checkbox"/> ผิดปกติ			
2	<input type="checkbox"/> ปกติ <input type="checkbox"/> ผิดปกติ	9:00 ล.ก.ว.	<input type="checkbox"/> ปกติ <input type="checkbox"/> ผิดปกติ		<input type="checkbox"/> ปกติ <input type="checkbox"/> ผิดปกติ			
3	<input type="checkbox"/> ปกติ <input type="checkbox"/> ผิดปกติ		<input checked="" type="checkbox"/> ปกติ <input type="checkbox"/> ผิดปกติ	11:00 ล.ก.ว.	<input type="checkbox"/> ปกติ <input type="checkbox"/> ผิดปกติ			
4	<input type="checkbox"/> ปกติ <input type="checkbox"/> ผิดปกติ		<input checked="" type="checkbox"/> ปกติ <input type="checkbox"/> ผิดปกติ	11:00 ล.ก.ว.	<input type="checkbox"/> ปกติ <input type="checkbox"/> ผิดปกติ			
5	<input type="checkbox"/> ปกติ <input type="checkbox"/> ผิดปกติ		<input checked="" type="checkbox"/> ปกติ <input type="checkbox"/> ผิดปกติ	11:00 ล.ก.ว.	<input type="checkbox"/> ปกติ <input type="checkbox"/> ผิดปกติ			
6	<input type="checkbox"/> ปกติ <input type="checkbox"/> ผิดปกติ		<input checked="" type="checkbox"/> ปกติ <input type="checkbox"/> ผิดปกติ	11:00 ล.ก.ว.	<input type="checkbox"/> ปกติ <input type="checkbox"/> ผิดปกติ			
7	<input type="checkbox"/> ปกติ <input type="checkbox"/> ผิดปกติ		<input checked="" type="checkbox"/> ปกติ <input type="checkbox"/> ผิดปกติ	11:00 ล.ก.ว.	<input type="checkbox"/> ปกติ <input type="checkbox"/> ผิดปกติ			
8	<input type="checkbox"/> ปกติ <input type="checkbox"/> ผิดปกติ		<input checked="" type="checkbox"/> ปกติ <input type="checkbox"/> ผิดปกติ	11:00 ล.ก.ว.	<input type="checkbox"/> ปกติ <input type="checkbox"/> ผิดปกติ			
9	<input type="checkbox"/> ปกติ <input type="checkbox"/> ผิดปกติ		<input checked="" type="checkbox"/> ปกติ <input type="checkbox"/> ผิดปกติ	11:00 ล.ก.ว.	<input type="checkbox"/> ปกติ <input type="checkbox"/> ผิดปกติ			
10	<input type="checkbox"/> ปกติ <input type="checkbox"/> ผิดปกติ	9:00 ล.ก.ว.	<input type="checkbox"/> ปกติ <input type="checkbox"/> ผิดปกติ		<input type="checkbox"/> ปกติ <input type="checkbox"/> ผิดปกติ			
11	<input type="checkbox"/> ปกติ <input type="checkbox"/> ผิดปกติ	9:00 ล.ก.ว.	<input type="checkbox"/> ปกติ <input type="checkbox"/> ผิดปกติ		<input type="checkbox"/> ปกติ <input type="checkbox"/> ผิดปกติ			
12	<input type="checkbox"/> ปกติ <input type="checkbox"/> ผิดปกติ	9:00 ล.ก.ว.	<input type="checkbox"/> ปกติ <input type="checkbox"/> ผิดปกติ		<input type="checkbox"/> ปกติ <input type="checkbox"/> ผิดปกติ			
13	<input type="checkbox"/> ปกติ <input type="checkbox"/> ผิดปกติ	9:00 ล.ก.ว.	<input type="checkbox"/> ปกติ <input type="checkbox"/> ผิดปกติ		<input type="checkbox"/> ปกติ <input type="checkbox"/> ผิดปกติ			
14	<input type="checkbox"/> ปกติ <input type="checkbox"/> ผิดปกติ	9:00 ล.ก.ว.	<input type="checkbox"/> ปกติ <input type="checkbox"/> ผิดปกติ		<input type="checkbox"/> ปกติ <input type="checkbox"/> ผิดปกติ			
15	<input type="checkbox"/> ปกติ <input type="checkbox"/> ผิดปกติ	9:00 ล.ก.ว.	<input type="checkbox"/> ปกติ <input type="checkbox"/> ผิดปกติ		<input type="checkbox"/> ปกติ <input type="checkbox"/> ผิดปกติ			
16	<input type="checkbox"/> ปกติ <input type="checkbox"/> ผิดปกติ		<input checked="" type="checkbox"/> ปกติ <input type="checkbox"/> ผิดปกติ	11:00 ล.ก.ว.	<input type="checkbox"/> ปกติ <input type="checkbox"/> ผิดปกติ			
17	<input type="checkbox"/> ปกติ <input type="checkbox"/> ผิดปกติ		<input checked="" type="checkbox"/> ปกติ <input type="checkbox"/> ผิดปกติ	11:00 ล.ก.ว.	<input type="checkbox"/> ปกติ <input type="checkbox"/> ผิดปกติ			
18	<input type="checkbox"/> ปกติ <input type="checkbox"/> ผิดปกติ		<input checked="" type="checkbox"/> ปกติ <input type="checkbox"/> ผิดปกติ	11:00 ล.ก.ว.	<input type="checkbox"/> ปกติ <input type="checkbox"/> ผิดปกติ			
19	<input type="checkbox"/> ปกติ <input type="checkbox"/> ผิดปกติ		<input checked="" type="checkbox"/> ปกติ <input type="checkbox"/> ผิดปกติ	11:00 ล.ก.ว.	<input type="checkbox"/> ปกติ <input type="checkbox"/> ผิดปกติ			
20	<input type="checkbox"/> ปกติ <input type="checkbox"/> ผิดปกติ		<input checked="" type="checkbox"/> ปกติ <input type="checkbox"/> ผิดปกติ	11:00 ล.ก.ว.	<input type="checkbox"/> ปกติ <input type="checkbox"/> ผิดปกติ			
21	<input type="checkbox"/> ปกติ <input type="checkbox"/> ผิดปกติ		<input checked="" type="checkbox"/> ปกติ <input type="checkbox"/> ผิดปกติ	11:00 ล.ก.ว.	<input type="checkbox"/> ปกติ <input type="checkbox"/> ผิดปกติ			
22	<input type="checkbox"/> ปกติ <input type="checkbox"/> ผิดปกติ		<input checked="" type="checkbox"/> ปกติ <input type="checkbox"/> ผิดปกติ	11:00 ล.ก.ว.	<input type="checkbox"/> ปกติ <input type="checkbox"/> ผิดปกติ			
23	<input type="checkbox"/> ปกติ <input type="checkbox"/> ผิดปกติ		<input checked="" type="checkbox"/> ปกติ <input type="checkbox"/> ผิดปกติ	11:00 ล.ก.ว.	<input type="checkbox"/> ปกติ <input type="checkbox"/> ผิดปกติ			
24	<input type="checkbox"/> ปกติ <input type="checkbox"/> ผิดปกติ		<input checked="" type="checkbox"/> ปกติ <input type="checkbox"/> ผิดปกติ	11:00 ล.ก.ว.	<input type="checkbox"/> ปกติ <input type="checkbox"/> ผิดปกติ			
25	<input checked="" type="checkbox"/> ปกติ <input type="checkbox"/> ผิดปกติ	9:00 ล.ก.ว.	<input type="checkbox"/> ปกติ <input type="checkbox"/> ผิดปกติ		<input type="checkbox"/> ปกติ <input type="checkbox"/> ผิดปกติ			
26	<input checked="" type="checkbox"/> ปกติ <input type="checkbox"/> ผิดปกติ	9:00 ล.ก.ว.	<input type="checkbox"/> ปกติ <input type="checkbox"/> ผิดปกติ		<input type="checkbox"/> ปกติ <input type="checkbox"/> ผิดปกติ			
27	<input checked="" type="checkbox"/> ปกติ <input type="checkbox"/> ผิดปกติ	9:00 ล.ก.ว.	<input type="checkbox"/> ปกติ <input type="checkbox"/> ผิดปกติ		<input type="checkbox"/> ปกติ <input type="checkbox"/> ผิดปกติ			
28	<input checked="" type="checkbox"/> ปกติ <input type="checkbox"/> ผิดปกติ	9:00 ล.ก.ว.	<input type="checkbox"/> ปกติ <input type="checkbox"/> ผิดปกติ		<input type="checkbox"/> ปกติ <input type="checkbox"/> ผิดปกติ			
29	<input checked="" type="checkbox"/> ปกติ <input type="checkbox"/> ผิดปกติ	9:00 ล.ก.ว.	<input type="checkbox"/> ปกติ <input type="checkbox"/> ผิดปกติ		<input type="checkbox"/> ปกติ <input type="checkbox"/> ผิดปกติ			
30	<input type="checkbox"/> ปกติ <input type="checkbox"/> ผิดปกติ		<input checked="" type="checkbox"/> ปกติ <input type="checkbox"/> ผิดปกติ	11:00 ล.ก.ว.	<input type="checkbox"/> ปกติ <input type="checkbox"/> ผิดปกติ			
31	<input type="checkbox"/> ปกติ <input type="checkbox"/> ผิดปกติ		<input type="checkbox"/> ปกติ <input type="checkbox"/> ผิดปกติ		<input type="checkbox"/> ปกติ <input type="checkbox"/> ผิดปกติ			

หมายเหตุ 1. หากพบการทำงานของระบบทำงานผิดปกติให้แก้ไขเบื้องต้น ถ้าหากเป็นกรณีที่สามารรถแก้ไขได้
2. หากแก้ไขแล้วระบบการทำงานยังผิดปกติอยู่ ให้แจ้งทาง หัวหน้าช่าง ให้ประสานงานเพื่อดำเนินการแก้ไขเร่งด่วน

รายงานผลการปฏิบัติตามเงื่อนไขของการมาตรการป้องกันและแก้ไขผลกระทบสิ่งแวดล้อม

VilleCon		บันทึกการตรวจเช็คห้องเครื่องจักร ระบบ MDB - 2						ENG-VCM
		หน่วยงาน AKD						ประจำเดือน 04/2566
วันที่	กะเช้า (A)	เวลา สายเซ็น	กะบ่าย (B)	เวลา สายเซ็น	กะดึก (C)	เวลา สายเซ็น	หมายเหตุ	
1	<input checked="" type="checkbox"/> ปกติ <input type="checkbox"/> ผิดปกติ	0.00 อยู่นิ่ง	<input type="checkbox"/> ปกติ <input type="checkbox"/> ผิดปกติ		<input type="checkbox"/> ปกติ <input type="checkbox"/> ผิดปกติ			
2	<input checked="" type="checkbox"/> ปกติ <input type="checkbox"/> ผิดปกติ	0.00 อยู่นิ่ง	<input type="checkbox"/> ปกติ <input type="checkbox"/> ผิดปกติ		<input type="checkbox"/> ปกติ <input type="checkbox"/> ผิดปกติ			
3	<input type="checkbox"/> ปกติ <input type="checkbox"/> ผิดปกติ		<input checked="" type="checkbox"/> ปกติ <input type="checkbox"/> ผิดปกติ	10.00 อยู่นิ่ง	<input type="checkbox"/> ปกติ <input type="checkbox"/> ผิดปกติ			
4	<input type="checkbox"/> ปกติ <input type="checkbox"/> ผิดปกติ		<input checked="" type="checkbox"/> ปกติ <input type="checkbox"/> ผิดปกติ	11.00 อยู่นิ่ง	<input type="checkbox"/> ปกติ <input type="checkbox"/> ผิดปกติ			
5	<input type="checkbox"/> ปกติ <input type="checkbox"/> ผิดปกติ		<input checked="" type="checkbox"/> ปกติ <input type="checkbox"/> ผิดปกติ	11.00 อยู่นิ่ง	<input type="checkbox"/> ปกติ <input type="checkbox"/> ผิดปกติ			
6	<input type="checkbox"/> ปกติ <input type="checkbox"/> ผิดปกติ		<input checked="" type="checkbox"/> ปกติ <input type="checkbox"/> ผิดปกติ	10.00 อยู่นิ่ง	<input type="checkbox"/> ปกติ <input type="checkbox"/> ผิดปกติ			
7	<input type="checkbox"/> ปกติ <input type="checkbox"/> ผิดปกติ		<input checked="" type="checkbox"/> ปกติ <input type="checkbox"/> ผิดปกติ	11.00 อยู่นิ่ง	<input type="checkbox"/> ปกติ <input type="checkbox"/> ผิดปกติ			
8	<input type="checkbox"/> ปกติ <input type="checkbox"/> ผิดปกติ		<input checked="" type="checkbox"/> ปกติ <input type="checkbox"/> ผิดปกติ	11.00 อยู่นิ่ง	<input type="checkbox"/> ปกติ <input type="checkbox"/> ผิดปกติ			
9	<input type="checkbox"/> ปกติ <input type="checkbox"/> ผิดปกติ		<input checked="" type="checkbox"/> ปกติ <input type="checkbox"/> ผิดปกติ	11.00 อยู่นิ่ง	<input type="checkbox"/> ปกติ <input type="checkbox"/> ผิดปกติ			
10	<input checked="" type="checkbox"/> ปกติ <input type="checkbox"/> ผิดปกติ	0.00 อยู่นิ่ง	<input type="checkbox"/> ปกติ <input type="checkbox"/> ผิดปกติ		<input type="checkbox"/> ปกติ <input type="checkbox"/> ผิดปกติ			
11	<input checked="" type="checkbox"/> ปกติ <input type="checkbox"/> ผิดปกติ	0.00 อยู่นิ่ง	<input type="checkbox"/> ปกติ <input type="checkbox"/> ผิดปกติ		<input type="checkbox"/> ปกติ <input type="checkbox"/> ผิดปกติ			
12	<input checked="" type="checkbox"/> ปกติ <input type="checkbox"/> ผิดปกติ	0.00 อยู่นิ่ง	<input type="checkbox"/> ปกติ <input type="checkbox"/> ผิดปกติ		<input type="checkbox"/> ปกติ <input type="checkbox"/> ผิดปกติ			
13	<input checked="" type="checkbox"/> ปกติ <input type="checkbox"/> ผิดปกติ	0.00 อยู่นิ่ง	<input type="checkbox"/> ปกติ <input type="checkbox"/> ผิดปกติ		<input type="checkbox"/> ปกติ <input type="checkbox"/> ผิดปกติ			
14	<input checked="" type="checkbox"/> ปกติ <input type="checkbox"/> ผิดปกติ	0.00 อยู่นิ่ง	<input type="checkbox"/> ปกติ <input type="checkbox"/> ผิดปกติ		<input type="checkbox"/> ปกติ <input type="checkbox"/> ผิดปกติ			
15	<input checked="" type="checkbox"/> ปกติ <input type="checkbox"/> ผิดปกติ	0.00 อยู่นิ่ง	<input type="checkbox"/> ปกติ <input type="checkbox"/> ผิดปกติ		<input type="checkbox"/> ปกติ <input type="checkbox"/> ผิดปกติ			
16	<input type="checkbox"/> ปกติ <input type="checkbox"/> ผิดปกติ		<input checked="" type="checkbox"/> ปกติ <input type="checkbox"/> ผิดปกติ	10.00 อยู่นิ่ง	<input type="checkbox"/> ปกติ <input type="checkbox"/> ผิดปกติ			
17	<input type="checkbox"/> ปกติ <input type="checkbox"/> ผิดปกติ		<input checked="" type="checkbox"/> ปกติ <input type="checkbox"/> ผิดปกติ	11.00 อยู่นิ่ง	<input type="checkbox"/> ปกติ <input type="checkbox"/> ผิดปกติ			
18	<input type="checkbox"/> ปกติ <input type="checkbox"/> ผิดปกติ		<input checked="" type="checkbox"/> ปกติ <input type="checkbox"/> ผิดปกติ	11.00 อยู่นิ่ง	<input type="checkbox"/> ปกติ <input type="checkbox"/> ผิดปกติ			
19	<input type="checkbox"/> ปกติ <input type="checkbox"/> ผิดปกติ		<input checked="" type="checkbox"/> ปกติ <input type="checkbox"/> ผิดปกติ	11.00 อยู่นิ่ง	<input type="checkbox"/> ปกติ <input type="checkbox"/> ผิดปกติ			
20	<input type="checkbox"/> ปกติ <input type="checkbox"/> ผิดปกติ		<input checked="" type="checkbox"/> ปกติ <input type="checkbox"/> ผิดปกติ	11.00 อยู่นิ่ง	<input type="checkbox"/> ปกติ <input type="checkbox"/> ผิดปกติ			
21	<input type="checkbox"/> ปกติ <input type="checkbox"/> ผิดปกติ		<input checked="" type="checkbox"/> ปกติ <input type="checkbox"/> ผิดปกติ	11.00 อยู่นิ่ง	<input type="checkbox"/> ปกติ <input type="checkbox"/> ผิดปกติ			
22	<input type="checkbox"/> ปกติ <input type="checkbox"/> ผิดปกติ		<input checked="" type="checkbox"/> ปกติ <input type="checkbox"/> ผิดปกติ	11.00 อยู่นิ่ง	<input type="checkbox"/> ปกติ <input type="checkbox"/> ผิดปกติ			
23	<input type="checkbox"/> ปกติ <input type="checkbox"/> ผิดปกติ		<input checked="" type="checkbox"/> ปกติ <input type="checkbox"/> ผิดปกติ	11.00 อยู่นิ่ง	<input type="checkbox"/> ปกติ <input type="checkbox"/> ผิดปกติ			
24	<input type="checkbox"/> ปกติ <input type="checkbox"/> ผิดปกติ		<input checked="" type="checkbox"/> ปกติ <input type="checkbox"/> ผิดปกติ	11.00 อยู่นิ่ง	<input type="checkbox"/> ปกติ <input type="checkbox"/> ผิดปกติ			
25	<input checked="" type="checkbox"/> ปกติ <input type="checkbox"/> ผิดปกติ	0.00 อยู่นิ่ง	<input type="checkbox"/> ปกติ <input type="checkbox"/> ผิดปกติ		<input type="checkbox"/> ปกติ <input type="checkbox"/> ผิดปกติ			
26	<input checked="" type="checkbox"/> ปกติ <input type="checkbox"/> ผิดปกติ	0.00 อยู่นิ่ง	<input type="checkbox"/> ปกติ <input type="checkbox"/> ผิดปกติ		<input type="checkbox"/> ปกติ <input type="checkbox"/> ผิดปกติ			
27	<input checked="" type="checkbox"/> ปกติ <input type="checkbox"/> ผิดปกติ	0.00 อยู่นิ่ง	<input type="checkbox"/> ปกติ <input type="checkbox"/> ผิดปกติ		<input type="checkbox"/> ปกติ <input type="checkbox"/> ผิดปกติ			
28	<input checked="" type="checkbox"/> ปกติ <input type="checkbox"/> ผิดปกติ	0.00 อยู่นิ่ง	<input type="checkbox"/> ปกติ <input type="checkbox"/> ผิดปกติ		<input type="checkbox"/> ปกติ <input type="checkbox"/> ผิดปกติ			
29	<input checked="" type="checkbox"/> ปกติ <input type="checkbox"/> ผิดปกติ	0.00 อยู่นิ่ง	<input type="checkbox"/> ปกติ <input type="checkbox"/> ผิดปกติ		<input type="checkbox"/> ปกติ <input type="checkbox"/> ผิดปกติ			
30	<input type="checkbox"/> ปกติ <input type="checkbox"/> ผิดปกติ		<input checked="" type="checkbox"/> ปกติ <input type="checkbox"/> ผิดปกติ	11.00 อยู่นิ่ง	<input type="checkbox"/> ปกติ <input type="checkbox"/> ผิดปกติ			
31	<input type="checkbox"/> ปกติ <input type="checkbox"/> ผิดปกติ		<input type="checkbox"/> ปกติ <input type="checkbox"/> ผิดปกติ		<input type="checkbox"/> ปกติ <input type="checkbox"/> ผิดปกติ			

หมายเหตุ 1. หากพบการทำงานของระบบทำงานผิดปกติให้แก้ไขเบื้องต้น ถ้าหากเป็นกรณีที่สามารถแก้ไขได้
2. หากแก้ไขแล้วระบบการทำงานยังผิดปกติอยู่ ให้แจ้งทาง หัวหน้าห้อง ให้หน่วยงานเพื่อดำเนินการแก้ไขเร่งด่วน

รายงานผลการปฏิบัติตามเงื่อนไขของการมาตรการป้องกันและแก้ไขผลกระทบสิ่งแวดล้อม

VilleCon		บันทึกการตรวจเช็คห้องเครื่องจักร ระบบ MDB - 1						ENG-VCM
		หน่วยงาน AKD						ประจำเดือน 05/2566
วันที่	กะเช้า (A)	เวลา ลายเซ็น	กะบ่าย (B)	เวลา ลายเซ็น	กะดึก (C)	เวลา ลายเซ็น	หมายเหตุ	
1	<input type="checkbox"/> ปกติ <input type="radio"/> ผิดปกติ		<input checked="" type="checkbox"/> ปกติ <input type="radio"/> ผิดปกติ	11.00 อนุช	<input type="checkbox"/> ปกติ <input type="radio"/> ผิดปกติ			
2	<input type="checkbox"/> ปกติ <input type="radio"/> ผิดปกติ		<input checked="" type="checkbox"/> ปกติ <input type="radio"/> ผิดปกติ	11.00 อนุช	<input type="checkbox"/> ปกติ <input type="radio"/> ผิดปกติ			
3	<input type="checkbox"/> ปกติ <input type="radio"/> ผิดปกติ		<input checked="" type="checkbox"/> ปกติ <input type="radio"/> ผิดปกติ	11.00 อนุช	<input type="checkbox"/> ปกติ <input type="radio"/> ผิดปกติ			
4	<input type="checkbox"/> ปกติ <input type="radio"/> ผิดปกติ		<input checked="" type="checkbox"/> ปกติ <input type="radio"/> ผิดปกติ	11.00 อนุช	<input type="checkbox"/> ปกติ <input type="radio"/> ผิดปกติ			
5	<input type="checkbox"/> ปกติ <input type="radio"/> ผิดปกติ		<input checked="" type="checkbox"/> ปกติ <input type="radio"/> ผิดปกติ	11.00 อนุช	<input type="checkbox"/> ปกติ <input type="radio"/> ผิดปกติ			
6	<input type="checkbox"/> ปกติ <input type="radio"/> ผิดปกติ		<input checked="" type="checkbox"/> ปกติ <input type="radio"/> ผิดปกติ	11.00 อนุช	<input type="checkbox"/> ปกติ <input type="radio"/> ผิดปกติ			
7	<input type="checkbox"/> ปกติ <input type="radio"/> ผิดปกติ		<input checked="" type="checkbox"/> ปกติ <input type="radio"/> ผิดปกติ	11.00 อนุช	<input type="checkbox"/> ปกติ <input type="radio"/> ผิดปกติ			
8	<input type="checkbox"/> ปกติ <input type="radio"/> ผิดปกติ		<input checked="" type="checkbox"/> ปกติ <input type="radio"/> ผิดปกติ	11.00 อนุช	<input type="checkbox"/> ปกติ <input type="radio"/> ผิดปกติ			
9	<input checked="" type="checkbox"/> ปกติ <input type="radio"/> ผิดปกติ	9.00 อนุช	<input type="checkbox"/> ปกติ <input type="radio"/> ผิดปกติ		<input type="checkbox"/> ปกติ <input type="radio"/> ผิดปกติ			
10	<input checked="" type="checkbox"/> ปกติ <input type="radio"/> ผิดปกติ	9.00 อนุช	<input type="checkbox"/> ปกติ <input type="radio"/> ผิดปกติ		<input type="checkbox"/> ปกติ <input type="radio"/> ผิดปกติ			
11	<input checked="" type="checkbox"/> ปกติ <input type="radio"/> ผิดปกติ	9.00 อนุช	<input type="checkbox"/> ปกติ <input type="radio"/> ผิดปกติ		<input type="checkbox"/> ปกติ <input type="radio"/> ผิดปกติ			
12	<input checked="" type="checkbox"/> ปกติ <input type="radio"/> ผิดปกติ	9.00 อนุช	<input type="checkbox"/> ปกติ <input type="radio"/> ผิดปกติ		<input type="checkbox"/> ปกติ <input type="radio"/> ผิดปกติ			
13	<input checked="" type="checkbox"/> ปกติ <input type="radio"/> ผิดปกติ	9.00 อนุช	<input type="checkbox"/> ปกติ <input type="radio"/> ผิดปกติ		<input type="checkbox"/> ปกติ <input type="radio"/> ผิดปกติ			
14	<input checked="" type="checkbox"/> ปกติ <input type="radio"/> ผิดปกติ	9.00 อนุช	<input checked="" type="checkbox"/> ปกติ <input type="radio"/> ผิดปกติ	11.00 อนุช	<input type="checkbox"/> ปกติ <input type="radio"/> ผิดปกติ			
15	<input checked="" type="checkbox"/> ปกติ <input type="radio"/> ผิดปกติ	9.00 อนุช	<input type="checkbox"/> ปกติ <input type="radio"/> ผิดปกติ		<input type="checkbox"/> ปกติ <input type="radio"/> ผิดปกติ			
16	<input type="checkbox"/> ปกติ <input type="radio"/> ผิดปกติ		<input checked="" type="checkbox"/> ปกติ <input type="radio"/> ผิดปกติ	11.00 อนุช	<input type="checkbox"/> ปกติ <input type="radio"/> ผิดปกติ			
17	<input type="checkbox"/> ปกติ <input type="radio"/> ผิดปกติ		<input checked="" type="checkbox"/> ปกติ <input type="radio"/> ผิดปกติ	11.00 อนุช	<input type="checkbox"/> ปกติ <input type="radio"/> ผิดปกติ			
18	<input type="checkbox"/> ปกติ <input type="radio"/> ผิดปกติ		<input checked="" type="checkbox"/> ปกติ <input type="radio"/> ผิดปกติ	11.00 อนุช	<input type="checkbox"/> ปกติ <input type="radio"/> ผิดปกติ			
19	<input type="checkbox"/> ปกติ <input type="radio"/> ผิดปกติ		<input checked="" type="checkbox"/> ปกติ <input type="radio"/> ผิดปกติ	11.00 อนุช	<input type="checkbox"/> ปกติ <input type="radio"/> ผิดปกติ			
20	<input type="checkbox"/> ปกติ <input type="radio"/> ผิดปกติ		<input checked="" type="checkbox"/> ปกติ <input type="radio"/> ผิดปกติ	11.00 อนุช	<input type="checkbox"/> ปกติ <input type="radio"/> ผิดปกติ			
21	<input type="checkbox"/> ปกติ <input type="radio"/> ผิดปกติ		<input checked="" type="checkbox"/> ปกติ <input type="radio"/> ผิดปกติ	11.00 อนุช	<input type="checkbox"/> ปกติ <input type="radio"/> ผิดปกติ			
22	<input type="checkbox"/> ปกติ <input type="radio"/> ผิดปกติ		<input checked="" type="checkbox"/> ปกติ <input type="radio"/> ผิดปกติ	11.00 อนุช	<input type="checkbox"/> ปกติ <input type="radio"/> ผิดปกติ			
23	<input type="checkbox"/> ปกติ <input type="radio"/> ผิดปกติ		<input checked="" type="checkbox"/> ปกติ <input type="radio"/> ผิดปกติ	11.00 อนุช	<input type="checkbox"/> ปกติ <input type="radio"/> ผิดปกติ			
24	<input type="checkbox"/> ปกติ <input type="radio"/> ผิดปกติ		<input checked="" type="checkbox"/> ปกติ <input type="radio"/> ผิดปกติ	11.00 อนุช	<input type="checkbox"/> ปกติ <input type="radio"/> ผิดปกติ			
25	<input checked="" type="checkbox"/> ปกติ <input type="radio"/> ผิดปกติ	9.00 อนุช	<input type="checkbox"/> ปกติ <input type="radio"/> ผิดปกติ		<input type="checkbox"/> ปกติ <input type="radio"/> ผิดปกติ			
26	<input checked="" type="checkbox"/> ปกติ <input type="radio"/> ผิดปกติ	9.00 อนุช	<input type="checkbox"/> ปกติ <input type="radio"/> ผิดปกติ		<input type="checkbox"/> ปกติ <input type="radio"/> ผิดปกติ			
27	<input type="checkbox"/> ปกติ <input type="radio"/> ผิดปกติ		<input checked="" type="checkbox"/> ปกติ <input type="radio"/> ผิดปกติ	11.00 อนุช	<input type="checkbox"/> ปกติ <input type="radio"/> ผิดปกติ			
28	<input type="checkbox"/> ปกติ <input type="radio"/> ผิดปกติ		<input checked="" type="checkbox"/> ปกติ <input type="radio"/> ผิดปกติ	11.00 อนุช	<input type="checkbox"/> ปกติ <input type="radio"/> ผิดปกติ			
29	<input type="checkbox"/> ปกติ <input type="radio"/> ผิดปกติ		<input checked="" type="checkbox"/> ปกติ <input type="radio"/> ผิดปกติ	11.00 อนุช	<input type="checkbox"/> ปกติ <input type="radio"/> ผิดปกติ			
30	<input type="checkbox"/> ปกติ <input type="radio"/> ผิดปกติ		<input checked="" type="checkbox"/> ปกติ <input type="radio"/> ผิดปกติ	11.00 อนุช	<input type="checkbox"/> ปกติ <input type="radio"/> ผิดปกติ			
31	<input type="checkbox"/> ปกติ <input type="radio"/> ผิดปกติ		<input checked="" type="checkbox"/> ปกติ <input type="radio"/> ผิดปกติ	11.00 อนุช	<input type="checkbox"/> ปกติ <input type="radio"/> ผิดปกติ			

หมายเหตุ 1. หากพบการทำงานของระบบทำงานผิดปกติให้แก้ไขเบื้องต้น ถ้าหากเป็นกรณีที่สามารถแก้ไขได้
2. หากแก้ไขแล้วระบบการทำงานยังผิดปกติอยู่ ให้แจ้งทาง หัวหน้าชั้น ให้ประสานงานเพื่อดำเนินการแก้ไขเร่งด่วน

รายงานผลการปฏิบัติตามเงื่อนไขของการมาตรการป้องกันและแก้ไขผลกระทบสิ่งแวดล้อม

VilleCon		บันทึกการตรวจเช็คห้องเครื่องจักร ระบบ MDB - 2						ENG-VCM
		หน่วยงาน AKD						ประจำเดือน 05/2566
วันที่	กะเช้า (A)	เวลา ลายเซ็น	กะบ่าย (B)	เวลา ลายเซ็น	กะดึก (C)	เวลา ลายเซ็น	หมายเหตุ	
1	<input type="checkbox"/> ปกติ <input type="radio"/> ผิดปกติ		<input checked="" type="checkbox"/> ปกติ <input type="radio"/> ผิดปกติ	11.00 อก.พ.	<input type="checkbox"/> ปกติ <input type="radio"/> ผิดปกติ			
2	<input type="checkbox"/> ปกติ <input type="radio"/> ผิดปกติ		<input checked="" type="checkbox"/> ปกติ <input type="radio"/> ผิดปกติ	11.00 อก.พ.	<input type="checkbox"/> ปกติ <input type="radio"/> ผิดปกติ			
3	<input type="checkbox"/> ปกติ <input type="radio"/> ผิดปกติ		<input checked="" type="checkbox"/> ปกติ <input type="radio"/> ผิดปกติ	11.00 อก.พ.	<input type="checkbox"/> ปกติ <input type="radio"/> ผิดปกติ			
4	<input type="checkbox"/> ปกติ <input type="radio"/> ผิดปกติ		<input checked="" type="checkbox"/> ปกติ <input type="radio"/> ผิดปกติ	11.00 อก.พ.	<input type="checkbox"/> ปกติ <input type="radio"/> ผิดปกติ			
5	<input type="checkbox"/> ปกติ <input type="radio"/> ผิดปกติ		<input checked="" type="checkbox"/> ปกติ <input type="radio"/> ผิดปกติ	11.00 อก.พ.	<input type="checkbox"/> ปกติ <input type="radio"/> ผิดปกติ			
6	<input type="checkbox"/> ปกติ <input type="radio"/> ผิดปกติ		<input checked="" type="checkbox"/> ปกติ <input type="radio"/> ผิดปกติ	11.00 อก.พ.	<input type="checkbox"/> ปกติ <input type="radio"/> ผิดปกติ			
7	<input type="checkbox"/> ปกติ <input type="radio"/> ผิดปกติ		<input checked="" type="checkbox"/> ปกติ <input type="radio"/> ผิดปกติ	11.00 อก.พ.	<input type="checkbox"/> ปกติ <input type="radio"/> ผิดปกติ			
8	<input type="checkbox"/> ปกติ <input type="radio"/> ผิดปกติ		<input checked="" type="checkbox"/> ปกติ <input type="radio"/> ผิดปกติ	11.00 อก.พ.	<input type="checkbox"/> ปกติ <input type="radio"/> ผิดปกติ			
9	<input checked="" type="checkbox"/> ปกติ <input type="radio"/> ผิดปกติ	9.00 อก.พ.	<input type="checkbox"/> ปกติ <input type="radio"/> ผิดปกติ		<input type="checkbox"/> ปกติ <input type="radio"/> ผิดปกติ			
10	<input checked="" type="checkbox"/> ปกติ <input type="radio"/> ผิดปกติ	9.00 อก.พ.	<input type="checkbox"/> ปกติ <input type="radio"/> ผิดปกติ		<input type="checkbox"/> ปกติ <input type="radio"/> ผิดปกติ			
11	<input checked="" type="checkbox"/> ปกติ <input type="radio"/> ผิดปกติ	9.00 อก.พ.	<input type="checkbox"/> ปกติ <input type="radio"/> ผิดปกติ		<input type="checkbox"/> ปกติ <input type="radio"/> ผิดปกติ			
12	<input checked="" type="checkbox"/> ปกติ <input type="radio"/> ผิดปกติ	9.00 อก.พ.	<input type="checkbox"/> ปกติ <input type="radio"/> ผิดปกติ		<input type="checkbox"/> ปกติ <input type="radio"/> ผิดปกติ			
13	<input checked="" type="checkbox"/> ปกติ <input type="radio"/> ผิดปกติ	9.00 อก.พ.	<input type="checkbox"/> ปกติ <input type="radio"/> ผิดปกติ		<input type="checkbox"/> ปกติ <input type="radio"/> ผิดปกติ			
14	<input checked="" type="checkbox"/> ปกติ <input type="radio"/> ผิดปกติ	9.00 อก.พ.	<input checked="" type="checkbox"/> ปกติ <input type="radio"/> ผิดปกติ	11.00 อก.พ.	<input type="checkbox"/> ปกติ <input type="radio"/> ผิดปกติ			
15	<input checked="" type="checkbox"/> ปกติ <input type="radio"/> ผิดปกติ	9.00 อก.พ.	<input type="checkbox"/> ปกติ <input type="radio"/> ผิดปกติ		<input type="checkbox"/> ปกติ <input type="radio"/> ผิดปกติ			
16	<input type="checkbox"/> ปกติ <input type="radio"/> ผิดปกติ		<input checked="" type="checkbox"/> ปกติ <input type="radio"/> ผิดปกติ	11.00 อก.พ.	<input type="checkbox"/> ปกติ <input type="radio"/> ผิดปกติ			
17	<input type="checkbox"/> ปกติ <input type="radio"/> ผิดปกติ		<input checked="" type="checkbox"/> ปกติ <input type="radio"/> ผิดปกติ	11.00 อก.พ.	<input type="checkbox"/> ปกติ <input type="radio"/> ผิดปกติ			
18	<input type="checkbox"/> ปกติ <input type="radio"/> ผิดปกติ		<input checked="" type="checkbox"/> ปกติ <input type="radio"/> ผิดปกติ	11.00 อก.พ.	<input type="checkbox"/> ปกติ <input type="radio"/> ผิดปกติ			
19	<input type="checkbox"/> ปกติ <input type="radio"/> ผิดปกติ		<input checked="" type="checkbox"/> ปกติ <input type="radio"/> ผิดปกติ	11.00 อก.พ.	<input type="checkbox"/> ปกติ <input type="radio"/> ผิดปกติ			
20	<input type="checkbox"/> ปกติ <input type="radio"/> ผิดปกติ		<input checked="" type="checkbox"/> ปกติ <input type="radio"/> ผิดปกติ	11.00 อก.พ.	<input type="checkbox"/> ปกติ <input type="radio"/> ผิดปกติ			
21	<input type="checkbox"/> ปกติ <input type="radio"/> ผิดปกติ		<input checked="" type="checkbox"/> ปกติ <input type="radio"/> ผิดปกติ	11.00 อก.พ.	<input type="checkbox"/> ปกติ <input type="radio"/> ผิดปกติ			
22	<input type="checkbox"/> ปกติ <input type="radio"/> ผิดปกติ		<input checked="" type="checkbox"/> ปกติ <input type="radio"/> ผิดปกติ	11.00 อก.พ.	<input type="checkbox"/> ปกติ <input type="radio"/> ผิดปกติ			
23	<input type="checkbox"/> ปกติ <input type="radio"/> ผิดปกติ		<input checked="" type="checkbox"/> ปกติ <input type="radio"/> ผิดปกติ	11.00 อก.พ.	<input type="checkbox"/> ปกติ <input type="radio"/> ผิดปกติ			
24	<input type="checkbox"/> ปกติ <input type="radio"/> ผิดปกติ		<input checked="" type="checkbox"/> ปกติ <input type="radio"/> ผิดปกติ	11.00 อก.พ.	<input type="checkbox"/> ปกติ <input type="radio"/> ผิดปกติ			
25	<input checked="" type="checkbox"/> ปกติ <input type="radio"/> ผิดปกติ	9.00 อก.พ.	<input type="checkbox"/> ปกติ <input type="radio"/> ผิดปกติ		<input type="checkbox"/> ปกติ <input type="radio"/> ผิดปกติ			
26	<input checked="" type="checkbox"/> ปกติ <input type="radio"/> ผิดปกติ	9.00 อก.พ.	<input type="checkbox"/> ปกติ <input type="radio"/> ผิดปกติ		<input type="checkbox"/> ปกติ <input type="radio"/> ผิดปกติ			
27	<input type="checkbox"/> ปกติ <input type="radio"/> ผิดปกติ		<input checked="" type="checkbox"/> ปกติ <input type="radio"/> ผิดปกติ	11.00 อก.พ.	<input type="checkbox"/> ปกติ <input type="radio"/> ผิดปกติ			
28	<input type="checkbox"/> ปกติ <input type="radio"/> ผิดปกติ		<input checked="" type="checkbox"/> ปกติ <input type="radio"/> ผิดปกติ	11.00 อก.พ.	<input type="checkbox"/> ปกติ <input type="radio"/> ผิดปกติ			
29	<input type="checkbox"/> ปกติ <input type="radio"/> ผิดปกติ		<input checked="" type="checkbox"/> ปกติ <input type="radio"/> ผิดปกติ	11.00 อก.พ.	<input type="checkbox"/> ปกติ <input type="radio"/> ผิดปกติ			
30	<input type="checkbox"/> ปกติ <input type="radio"/> ผิดปกติ		<input checked="" type="checkbox"/> ปกติ <input type="radio"/> ผิดปกติ	11.00 อก.พ.	<input type="checkbox"/> ปกติ <input type="radio"/> ผิดปกติ			
31	<input type="checkbox"/> ปกติ <input type="radio"/> ผิดปกติ		<input checked="" type="checkbox"/> ปกติ <input type="radio"/> ผิดปกติ	11.00 อก.พ.	<input type="checkbox"/> ปกติ <input type="radio"/> ผิดปกติ			

หมายเหตุ 1. หากพบการทำงานของระบบทำงานผิดปกติให้แก้ไขเบื้องต้น ถ้าหากเป็นกรณีที่สามารถแก้ไขได้
2. หากแก้ไขแล้วระบบการทำงานยังผิดปกติอยู่ ให้แจ้งทาง หัวหน้าช่าง ให้ประสานงานเพื่อดำเนินการแก้ไขเร่งด่วน

รายงานผลการปฏิบัติตามเงื่อนไขของการมาตรการป้องกันและแก้ไขผลกระทบสิ่งแวดล้อม

Villecon		บันทึกการตรวจเช็คห้องเครื่องจักร ระบบ MDB - 1						ENG-VCN
		หน่วยงาน AKD						ประจำเดือน 06/2566
วันที่	กะเช้า (A)	เวลา ลายเซ็น	กะบ่าย (B)	เวลา ลายเซ็น	กะดึก (C)	เวลา ลายเซ็น	หมายเหตุ	
1	<input type="checkbox"/> ปกติ <input type="radio"/> ผิดปกติ		<input checked="" type="checkbox"/> ปกติ <input type="radio"/> ผิดปกติ	11:00 อก.น	<input type="checkbox"/> ปกติ <input type="radio"/> ผิดปกติ			
2	<input type="checkbox"/> ปกติ <input type="radio"/> ผิดปกติ		<input checked="" type="checkbox"/> ปกติ <input type="radio"/> ผิดปกติ	11:00 อก.น	<input type="checkbox"/> ปกติ <input type="radio"/> ผิดปกติ			
3	<input type="checkbox"/> ปกติ <input type="radio"/> ผิดปกติ		<input checked="" type="checkbox"/> ปกติ <input type="radio"/> ผิดปกติ	11:00 อก.น	<input type="checkbox"/> ปกติ <input type="radio"/> ผิดปกติ			
4	<input type="checkbox"/> ปกติ <input type="radio"/> ผิดปกติ		<input checked="" type="checkbox"/> ปกติ <input type="radio"/> ผิดปกติ	11:00 อก.น	<input type="checkbox"/> ปกติ <input type="radio"/> ผิดปกติ			
5	<input checked="" type="checkbox"/> ปกติ <input type="radio"/> ผิดปกติ	10:00 อก.น	<input type="checkbox"/> ปกติ <input type="radio"/> ผิดปกติ		<input type="checkbox"/> ปกติ <input type="radio"/> ผิดปกติ			
6	<input checked="" type="checkbox"/> ปกติ <input type="radio"/> ผิดปกติ	10:00 อก.น	<input type="checkbox"/> ปกติ <input type="radio"/> ผิดปกติ		<input type="checkbox"/> ปกติ <input type="radio"/> ผิดปกติ			
7	<input checked="" type="checkbox"/> ปกติ <input type="radio"/> ผิดปกติ	10:00 อก.น	<input type="checkbox"/> ปกติ <input type="radio"/> ผิดปกติ		<input type="checkbox"/> ปกติ <input type="radio"/> ผิดปกติ			
8	<input checked="" type="checkbox"/> ปกติ <input type="radio"/> ผิดปกติ	10:00 อก.น	<input type="checkbox"/> ปกติ <input type="radio"/> ผิดปกติ		<input type="checkbox"/> ปกติ <input type="radio"/> ผิดปกติ			
9	<input checked="" type="checkbox"/> ปกติ <input type="radio"/> ผิดปกติ	10:00 อก.น	<input type="checkbox"/> ปกติ <input type="radio"/> ผิดปกติ		<input type="checkbox"/> ปกติ <input type="radio"/> ผิดปกติ			
10	<input checked="" type="checkbox"/> ปกติ <input type="radio"/> ผิดปกติ	10:00 อก.น	<input type="checkbox"/> ปกติ <input type="radio"/> ผิดปกติ		<input type="checkbox"/> ปกติ <input type="radio"/> ผิดปกติ			
11	<input type="checkbox"/> ปกติ <input type="radio"/> ผิดปกติ		<input checked="" type="checkbox"/> ปกติ <input type="radio"/> ผิดปกติ	11:00 อก.น	<input type="checkbox"/> ปกติ <input type="radio"/> ผิดปกติ			
12	<input type="checkbox"/> ปกติ <input type="radio"/> ผิดปกติ		<input checked="" type="checkbox"/> ปกติ <input type="radio"/> ผิดปกติ	11:00 อก.น	<input type="checkbox"/> ปกติ <input type="radio"/> ผิดปกติ			
13	<input type="checkbox"/> ปกติ <input type="radio"/> ผิดปกติ		<input checked="" type="checkbox"/> ปกติ <input type="radio"/> ผิดปกติ	11:00 อก.น	<input type="checkbox"/> ปกติ <input type="radio"/> ผิดปกติ			
14	<input type="checkbox"/> ปกติ <input type="radio"/> ผิดปกติ		<input checked="" type="checkbox"/> ปกติ <input type="radio"/> ผิดปกติ	11:00 อก.น	<input type="checkbox"/> ปกติ <input type="radio"/> ผิดปกติ			
15	<input checked="" type="checkbox"/> ปกติ <input type="radio"/> ผิดปกติ	10:00 อก.น	<input type="checkbox"/> ปกติ <input type="radio"/> ผิดปกติ		<input type="checkbox"/> ปกติ <input type="radio"/> ผิดปกติ			
16	<input checked="" type="checkbox"/> ปกติ <input type="radio"/> ผิดปกติ	10:00 อก.น	<input type="checkbox"/> ปกติ <input type="radio"/> ผิดปกติ		<input type="checkbox"/> ปกติ <input type="radio"/> ผิดปกติ			
17	<input checked="" type="checkbox"/> ปกติ <input type="radio"/> ผิดปกติ	10:00 อก.น	<input type="checkbox"/> ปกติ <input type="radio"/> ผิดปกติ		<input type="checkbox"/> ปกติ <input type="radio"/> ผิดปกติ			
18	<input checked="" type="checkbox"/> ปกติ <input type="radio"/> ผิดปกติ	10:00 อก.น	<input type="checkbox"/> ปกติ <input type="radio"/> ผิดปกติ		<input type="checkbox"/> ปกติ <input type="radio"/> ผิดปกติ			
19	<input checked="" type="checkbox"/> ปกติ <input type="radio"/> ผิดปกติ	10:00 อก.น	<input type="checkbox"/> ปกติ <input type="radio"/> ผิดปกติ		<input type="checkbox"/> ปกติ <input type="radio"/> ผิดปกติ			
20	<input checked="" type="checkbox"/> ปกติ <input type="radio"/> ผิดปกติ	10:00 อก.น	<input type="checkbox"/> ปกติ <input type="radio"/> ผิดปกติ		<input type="checkbox"/> ปกติ <input type="radio"/> ผิดปกติ			
21	<input checked="" type="checkbox"/> ปกติ <input type="radio"/> ผิดปกติ	10:00 อก.น	<input type="checkbox"/> ปกติ <input type="radio"/> ผิดปกติ		<input type="checkbox"/> ปกติ <input type="radio"/> ผิดปกติ			
22	<input checked="" type="checkbox"/> ปกติ <input type="radio"/> ผิดปกติ	10:00 อก.น	<input type="checkbox"/> ปกติ <input type="radio"/> ผิดปกติ		<input type="checkbox"/> ปกติ <input type="radio"/> ผิดปกติ			
23	<input checked="" type="checkbox"/> ปกติ <input type="radio"/> ผิดปกติ	10:00 อก.น	<input type="checkbox"/> ปกติ <input type="radio"/> ผิดปกติ		<input type="checkbox"/> ปกติ <input type="radio"/> ผิดปกติ			
24	<input checked="" type="checkbox"/> ปกติ <input type="radio"/> ผิดปกติ	10:00 อก.น	<input type="checkbox"/> ปกติ <input type="radio"/> ผิดปกติ		<input type="checkbox"/> ปกติ <input type="radio"/> ผิดปกติ			
25	<input type="checkbox"/> ปกติ <input type="radio"/> ผิดปกติ		<input checked="" type="checkbox"/> ปกติ <input type="radio"/> ผิดปกติ	11:00 อก.น	<input type="checkbox"/> ปกติ <input type="radio"/> ผิดปกติ			
26	<input type="checkbox"/> ปกติ <input type="radio"/> ผิดปกติ		<input checked="" type="checkbox"/> ปกติ <input type="radio"/> ผิดปกติ	11:00 อก.น	<input type="checkbox"/> ปกติ <input type="radio"/> ผิดปกติ			
27	<input type="checkbox"/> ปกติ <input type="radio"/> ผิดปกติ		<input checked="" type="checkbox"/> ปกติ <input type="radio"/> ผิดปกติ	11:00 อก.น	<input type="checkbox"/> ปกติ <input type="radio"/> ผิดปกติ			
28	<input type="checkbox"/> ปกติ <input type="radio"/> ผิดปกติ		<input checked="" type="checkbox"/> ปกติ <input type="radio"/> ผิดปกติ	11:00 อก.น	<input type="checkbox"/> ปกติ <input type="radio"/> ผิดปกติ			
29	<input type="checkbox"/> ปกติ <input type="radio"/> ผิดปกติ		<input checked="" type="checkbox"/> ปกติ <input type="radio"/> ผิดปกติ	11:00 อก.น	<input type="checkbox"/> ปกติ <input type="radio"/> ผิดปกติ			
30	<input type="checkbox"/> ปกติ <input type="radio"/> ผิดปกติ		<input checked="" type="checkbox"/> ปกติ <input type="radio"/> ผิดปกติ	11:00 อก.น	<input type="checkbox"/> ปกติ <input type="radio"/> ผิดปกติ			
31	<input type="checkbox"/> ปกติ <input type="radio"/> ผิดปกติ		<input type="checkbox"/> ปกติ <input type="radio"/> ผิดปกติ		<input type="checkbox"/> ปกติ <input type="radio"/> ผิดปกติ			

หมายเหตุ 1. หากพบการทำงานของระบบทำงานผิดปกติให้แก้ไขเบื้องต้น ถ้าหากเป็นกรณีที่สามารถแก้ไขได้
2. หากแก้ไขแล้วระบบการทำงานยังผิดปกติอยู่ ให้แจ้งทาง หัวหน้าช่าง ให้ประสานงานเพื่อดำเนินการแก้ไขเร่งด่วน

รายงานผลการปฏิบัติตามเงื่อนไขของการมาตรการป้องกันและแก้ไขผลกระทบสิ่งแวดล้อม

VilleCon		บันทึกการตรวจเช็คห้องเครื่องจักร ระบบ MDB - 2						ENG-VCM
		หน่วยงาน AKD						ประจำเดือน 06/2566
วันที่	กะเช้า (A)	เวลา ลายเซ็น	กะบ่าย (B)	เวลา ลายเซ็น	กะดึก (C)	เวลา ลายเซ็น	หมายเหตุ	
1	<input type="checkbox"/> ปกติ <input type="radio"/> ผิดปกติ		<input checked="" type="checkbox"/> ปกติ <input type="radio"/> ผิดปกติ	1100 อก.ก	<input type="checkbox"/> ปกติ <input type="radio"/> ผิดปกติ			
2	<input type="checkbox"/> ปกติ <input type="radio"/> ผิดปกติ		<input checked="" type="checkbox"/> ปกติ <input type="radio"/> ผิดปกติ	1100 อก.ก	<input type="checkbox"/> ปกติ <input type="radio"/> ผิดปกติ			
3	<input type="checkbox"/> ปกติ <input type="radio"/> ผิดปกติ		<input checked="" type="checkbox"/> ปกติ <input type="radio"/> ผิดปกติ	1100 อก.ก	<input type="checkbox"/> ปกติ <input type="radio"/> ผิดปกติ			
4	<input type="checkbox"/> ปกติ <input type="radio"/> ผิดปกติ		<input checked="" type="checkbox"/> ปกติ <input type="radio"/> ผิดปกติ	1100 อก.ก	<input type="checkbox"/> ปกติ <input type="radio"/> ผิดปกติ			
5	<input checked="" type="checkbox"/> ปกติ <input type="radio"/> ผิดปกติ	400 อก.ก	<input type="checkbox"/> ปกติ <input type="radio"/> ผิดปกติ		<input type="checkbox"/> ปกติ <input type="radio"/> ผิดปกติ			
6	<input checked="" type="checkbox"/> ปกติ <input type="radio"/> ผิดปกติ	400 อก.ก	<input type="checkbox"/> ปกติ <input type="radio"/> ผิดปกติ		<input type="checkbox"/> ปกติ <input type="radio"/> ผิดปกติ			
7	<input checked="" type="checkbox"/> ปกติ <input type="radio"/> ผิดปกติ	400 อก.ก	<input type="checkbox"/> ปกติ <input type="radio"/> ผิดปกติ		<input type="checkbox"/> ปกติ <input type="radio"/> ผิดปกติ			
8	<input checked="" type="checkbox"/> ปกติ <input type="radio"/> ผิดปกติ	400 อก.ก	<input type="checkbox"/> ปกติ <input type="radio"/> ผิดปกติ		<input type="checkbox"/> ปกติ <input type="radio"/> ผิดปกติ			
9	<input checked="" type="checkbox"/> ปกติ <input type="radio"/> ผิดปกติ	400 อก.ก	<input type="checkbox"/> ปกติ <input type="radio"/> ผิดปกติ		<input type="checkbox"/> ปกติ <input type="radio"/> ผิดปกติ			
10	<input checked="" type="checkbox"/> ปกติ <input type="radio"/> ผิดปกติ	400 อก.ก	<input type="checkbox"/> ปกติ <input type="radio"/> ผิดปกติ		<input type="checkbox"/> ปกติ <input type="radio"/> ผิดปกติ			
11	<input type="checkbox"/> ปกติ <input type="radio"/> ผิดปกติ		<input checked="" type="checkbox"/> ปกติ <input type="radio"/> ผิดปกติ	1100 อก.ก	<input type="checkbox"/> ปกติ <input type="radio"/> ผิดปกติ			
12	<input type="checkbox"/> ปกติ <input type="radio"/> ผิดปกติ		<input checked="" type="checkbox"/> ปกติ <input type="radio"/> ผิดปกติ	1100 อก.ก	<input type="checkbox"/> ปกติ <input type="radio"/> ผิดปกติ			
13	<input type="checkbox"/> ปกติ <input type="radio"/> ผิดปกติ		<input checked="" type="checkbox"/> ปกติ <input type="radio"/> ผิดปกติ	1100 อก.ก	<input type="checkbox"/> ปกติ <input type="radio"/> ผิดปกติ			
14	<input type="checkbox"/> ปกติ <input type="radio"/> ผิดปกติ		<input checked="" type="checkbox"/> ปกติ <input type="radio"/> ผิดปกติ	1100 อก.ก	<input type="checkbox"/> ปกติ <input type="radio"/> ผิดปกติ			
15	<input checked="" type="checkbox"/> ปกติ <input type="radio"/> ผิดปกติ	400 อก.ก	<input type="checkbox"/> ปกติ <input type="radio"/> ผิดปกติ		<input type="checkbox"/> ปกติ <input type="radio"/> ผิดปกติ			
16	<input checked="" type="checkbox"/> ปกติ <input type="radio"/> ผิดปกติ	400 อก.ก	<input type="checkbox"/> ปกติ <input type="radio"/> ผิดปกติ		<input type="checkbox"/> ปกติ <input type="radio"/> ผิดปกติ			
17	<input checked="" type="checkbox"/> ปกติ <input type="radio"/> ผิดปกติ	400 อก.ก	<input type="checkbox"/> ปกติ <input type="radio"/> ผิดปกติ		<input type="checkbox"/> ปกติ <input type="radio"/> ผิดปกติ			
18	<input checked="" type="checkbox"/> ปกติ <input type="radio"/> ผิดปกติ	400 อก.ก	<input type="checkbox"/> ปกติ <input type="radio"/> ผิดปกติ		<input type="checkbox"/> ปกติ <input type="radio"/> ผิดปกติ			
19	<input checked="" type="checkbox"/> ปกติ <input type="radio"/> ผิดปกติ	400 อก.ก	<input type="checkbox"/> ปกติ <input type="radio"/> ผิดปกติ		<input type="checkbox"/> ปกติ <input type="radio"/> ผิดปกติ			
20	<input checked="" type="checkbox"/> ปกติ <input type="radio"/> ผิดปกติ	400 อก.ก	<input type="checkbox"/> ปกติ <input type="radio"/> ผิดปกติ		<input type="checkbox"/> ปกติ <input type="radio"/> ผิดปกติ			
21	<input checked="" type="checkbox"/> ปกติ <input type="radio"/> ผิดปกติ	400 อก.ก	<input type="checkbox"/> ปกติ <input type="radio"/> ผิดปกติ		<input type="checkbox"/> ปกติ <input type="radio"/> ผิดปกติ			
22	<input checked="" type="checkbox"/> ปกติ <input type="radio"/> ผิดปกติ	400 อก.ก	<input type="checkbox"/> ปกติ <input type="radio"/> ผิดปกติ		<input type="checkbox"/> ปกติ <input type="radio"/> ผิดปกติ			
23	<input checked="" type="checkbox"/> ปกติ <input type="radio"/> ผิดปกติ	400 อก.ก	<input type="checkbox"/> ปกติ <input type="radio"/> ผิดปกติ		<input type="checkbox"/> ปกติ <input type="radio"/> ผิดปกติ			
24	<input checked="" type="checkbox"/> ปกติ <input type="radio"/> ผิดปกติ	400 อก.ก	<input type="checkbox"/> ปกติ <input type="radio"/> ผิดปกติ		<input type="checkbox"/> ปกติ <input type="radio"/> ผิดปกติ			
25	<input type="checkbox"/> ปกติ <input type="radio"/> ผิดปกติ		<input checked="" type="checkbox"/> ปกติ <input type="radio"/> ผิดปกติ	1100 อก.ก	<input type="checkbox"/> ปกติ <input type="radio"/> ผิดปกติ			
26	<input type="checkbox"/> ปกติ <input type="radio"/> ผิดปกติ		<input checked="" type="checkbox"/> ปกติ <input type="radio"/> ผิดปกติ	1100 อก.ก	<input type="checkbox"/> ปกติ <input type="radio"/> ผิดปกติ			
27	<input type="checkbox"/> ปกติ <input type="radio"/> ผิดปกติ		<input checked="" type="checkbox"/> ปกติ <input type="radio"/> ผิดปกติ	1100 อก.ก	<input type="checkbox"/> ปกติ <input type="radio"/> ผิดปกติ			
28	<input type="checkbox"/> ปกติ <input type="radio"/> ผิดปกติ		<input checked="" type="checkbox"/> ปกติ <input type="radio"/> ผิดปกติ	1100 อก.ก	<input type="checkbox"/> ปกติ <input type="radio"/> ผิดปกติ			
29	<input type="checkbox"/> ปกติ <input type="radio"/> ผิดปกติ		<input checked="" type="checkbox"/> ปกติ <input type="radio"/> ผิดปกติ	1100 อก.ก	<input type="checkbox"/> ปกติ <input type="radio"/> ผิดปกติ			
30	<input type="checkbox"/> ปกติ <input type="radio"/> ผิดปกติ		<input checked="" type="checkbox"/> ปกติ <input type="radio"/> ผิดปกติ	1100 อก.ก	<input type="checkbox"/> ปกติ <input type="radio"/> ผิดปกติ			
31	<input type="checkbox"/> ปกติ <input type="radio"/> ผิดปกติ		<input type="checkbox"/> ปกติ <input type="radio"/> ผิดปกติ		<input type="checkbox"/> ปกติ <input type="radio"/> ผิดปกติ			

หมายเหตุ 1. หากพบการทำงานของระบบทำงานผิดปกติให้แก้ไขเบื้องต้น ถ้าหากเป็นกรณีที่สามารถแก้ไขได้
2. หากแก้ไขแล้วระบบการทำงานยังผิดปกติอยู่ ให้แจ้งทาง หัวหน้าช่าง ให้ประสานงานเพื่อดำเนินการแก้ไขเร่งด่วน

ภาคผนวก 3

รายงานการใช้ระบบไฟฟ้า และประปาประจำวัน

รายงานผลการปฏิบัติตามเงื่อนไขของการมาตรการป้องกันและแก้ไขผลกระทบสิ่งแวดล้อม

วันที่	ช่วงเวลา	มิเตอร์ไฟฟ้า			มิเตอร์ประปา			ผู้บันทึก
		มิเตอร์หมายเลข 0299325239165280			มิเตอร์หมายเลข D170F0307841			
		ค่าปัจจุบัน	ค่าครั้งก่อน	ผลต่าง	ค่าปัจจุบัน	ค่าครั้งก่อน	ผลต่าง	
1/1/2566	09.00 - 11.00	6775	6774	1	19240	19223	17	อุทัย
2/1/2566	09.00 - 11.00	6776	6775	1	19249	19240	9	อุทัย
3/1/2566	09.00 - 11.00	6777	6776	1	19272	19249	23	อุทัย
4/1/2566	09.00 - 11.00	6778	6777	1	19295	19272	23	อุทัย
5/1/2566	09.00 - 11.00	6779	6778	1	19317	19295	22	อุทัย
6/1/2566	09.00 - 11.00	6780	6779	1	19336	19317	19	อุทัย
7/1/2566	09.00 - 11.00	6781	6780	1	19361	19336	25	อุทัย
8/1/2566	09.00 - 11.00	6782	6781	1	19385	19361	24	อุทัย
9/1/2566	09.00 - 11.00	6783	6782	1	19415	19385	30	อุทัย
10/1/2566	09.00 - 11.00	6784	6783	1	19439	19415	24	อุทัย
11/1/2566	09.00 - 11.00	6785	6784	1	19459	19439	20	อุทัย
12/1/2566	09.00 - 11.00	6786	6785	1	19480	19459	21	อุทัย
13/1/2566	09.00 - 11.00	6787	6786	1	19507	19480	27	อุทัย
14/1/2566	09.00 - 11.00	6788	6787	1	19521	19507	14	อุทัย
15/1/2566	09.00 - 11.00	6789	6788	1	19551	19521	30	อุทัย
16/1/2566	09.00 - 11.00	6790	6789	1	19575	19551	24	อุทัย
17/1/2566	09.00 - 11.00	6791	6790	1	19596	19575	21	อุทัย
18/1/2566	09.00 - 11.00	6792	6791	1	19620	19596	24	อุทัย
19/1/2566	09.00 - 11.00	6793	6792	1	19643	19620	23	อุทัย
20/1/2566	09.00 - 11.00	6794	6793	1	19663	19643	20	อุทัย
21/1/2566	09.00 - 11.00	6795	6794	1	19682	19663	19	อุทัย
22/1/2566	09.00 - 11.00	6796	6795	1	19710	19682	28	อุทัย
23/1/2566	09.00 - 11.00	6797	6796	1	19728	19710	18	อุทัย
24/1/2566	09.00 - 11.00	6798	6797	1	19747	19728	19	อุทัย
25/1/2566	09.00 - 11.00	6799	6798	1	19771	19747	24	อุทัย
26/1/2566	09.00 - 11.00	6800	6799	1	19795	19771	24	อุทัย
27/1/2566	09.00 - 11.00	6801	6800	1	19815	19795	20	อุทัย
28/1/2566	09.00 - 11.00	6802	6801	1	19844	19815	29	อุทัย
29/1/2566	09.00 - 11.00	6803	6802	1	19864	19844	20	อุทัย
30/1/2566	09.00 - 11.00	6804	6803	1	19884	19864	20	อุทัย
31/1/2566	09.00 - 11.00	6805	6804	1	19903	19884	19	อุทัย
รวมจำนวนหน่วยไฟฟ้าที่ใช้ = 31 หน่วย				รวมจำนวนหน่วยประปาที่ใช้ = 680 หน่วย				

รายงานผลการปฏิบัติตามเงื่อนไขของการมาตรการป้องกันและแก้ไขผลกระทบสิ่งแวดล้อม

วันที่	ช่วงเวลา	มิเตอร์ไฟฟ้า			มิเตอร์ประปา			ผู้บันทึก
		มิเตอร์หมายเลข 0299325239165280			มิเตอร์หมายเลข D170F0307841			
		ค่าปัจจุบัน	ค่าครั้งก่อน	ผลต่าง	ค่าปัจจุบัน	ค่าครั้งก่อน	ผลต่าง	
1/2/2566	09.00 - 11.00	6806	6805	1	19927	19903	24	อุทัย
2/2/2566	09.00 - 11.00	6807	6806	1	19951	19927	24	อุทัย
3/2/2566	09.00 - 11.00	6808	6807	1	19971	19951	20	อุทัย
4/2/2566	09.00 - 11.00	6809	6808	1	19996	19971	25	อุทัย
5/2/2566	09.00 - 11.00	6810	6809	1	20021	19996	25	อุทัย
6/2/2566	09.00 - 11.00	6811	6810	1	20045	20021	24	อุทัย
7/2/2566	09.00 - 11.00	6812	6811	1	20062	20045	17	อุทัย
8/2/2566	09.00 - 11.00	6813	6812	1	20086	20062	24	อุทัย
9/2/2566	09.00 - 11.00	6814	6813	1	20106	20086	20	อุทัย
10/2/2566	09.00 - 11.00	6815	6814	1	20126	20106	20	อุทัย
11/2/2566	09.00 - 11.00	6816	6815	1	20154	20126	28	อุทัย
12/2/2566	09.00 - 11.00	6817	6816	1	20184	20154	30	อุทัย
13/2/2566	09.00 - 11.00	6818	6817	1	20203	20184	19	อุทัย
14/2/2566	09.00 - 11.00	6819	6818	1	20230	20203	27	อุทัย
15/2/2566	09.00 - 11.00	6820	6819	1	20254	20230	24	อุทัย
16/2/2566	09.00 - 11.00	6821	6820	1	20277	20254	23	อุทัย
17/2/2566	09.00 - 11.00	6822	6821	1	20300	20277	23	อุทัย
18/2/2566	09.00 - 11.00	6823	6822	1	20320	20300	20	อุทัย
19/2/2566	09.00 - 11.00	6824	6823	1	20348	20320	28	อุทัย
20/2/2566	09.00 - 11.00	6825	6824	1	20367	20348	19	อุทัย
21/2/2566	09.00 - 11.00	6826	6825	1	20387	20367	20	อุทัย
22/2/2566	09.00 - 11.00	6827	6826	1	20411	20387	24	อุทัย
23/2/2566	09.00 - 11.00	6828	6827	1	20435	20411	24	อุทัย
24/2/2566	09.00 - 11.00	6829	6828	1	20455	20435	20	อุทัย
25/2/2566	09.00 - 11.00	6830	6829	1	20480	20455	25	อุทัย
26/2/2566	09.00 - 11.00	6831	6830	1	20501	20480	21	อุทัย
27/2/2566	09.00 - 11.00	6832	6831	1	20519	20501	18	อุทัย
28/2/2566	09.00 - 11.00	6833	6832	1	20548	20519	29	อุทัย
รวมจำนวนหน่วยไฟฟ้าที่ใช้ =		28	หน่วย		รวมจำนวนหน่วยประปาที่ใช้ =		645	หน่วย

รายงานผลการปฏิบัติตามเงื่อนไขของการมาตรการป้องกันและแก้ไขผลกระทบสิ่งแวดล้อม

วันที่	ช่วงเวลา	มิเตอร์ไฟฟ้า			มิเตอร์ประปา			ผู้บันทึก
		มิเตอร์หมายเลข 0299325239165280			มิเตอร์หมายเลข D170F0307841			
		ค่าปัจจุบัน	ค่าครั้งก่อน	ผลต่าง	ค่าปัจจุบัน	ค่าครั้งก่อน	ผลต่าง	
1/3/2566	09.00 - 11.00	6834	6833	1	20567	20548	19	อุทัย
2/3/2566	09.00 - 11.00	6835	6834	1	20586	20567	19	อุทัย
3/3/2566	09.00 - 11.00	6836	6835	1	20605	20586	19	อุทัย
4/3/2566	09.00 - 11.00	6837	6836	1	20624	20605	19	อุทัย
5/3/2566	09.00 - 11.00	6838	6837	1	20656	20624	32	อุทัย
6/3/2566	09.00 - 11.00	6839	6838	1	20673	20656	17	อุทัย
7/3/2566	09.00 - 11.00	6840	6839	1	20705	20673	32	อุทัย
8/3/2566	09.00 - 11.00	6841	6840	1	20723	20705	18	อุทัย
9/3/2566	09.00 - 11.00	6842	6841	1	20735	20723	12	อุทัย
10/3/2566	09.00 - 11.00	6843	6842	1	20763	20735	28	อุทัย
11/3/2566	09.00 - 11.00	6844	6843	1	20781	20763	18	อุทัย
12/3/2566	09.00 - 11.00	6845	6844	1	20815	20781	34	อุทัย
13/3/2566	09.00 - 11.00	6846	6845	1	20832	20815	17	อุทัย
14/3/2566	09.00 - 11.00	6847	6846	1	20846	20832	14	อุทัย
15/3/2566	09.00 - 11.00	6848	6847	1	20865	20846	19	อุทัย
16/3/2566	09.00 - 11.00	6849	6848	1	20898	20878	20	อุทัย
17/3/2566	09.00 - 11.00	6850	6849	1	20924	20898	26	อุทัย
18/3/2566	09.00 - 11.00	6851	6850	1	20948	20924	24	อุทัย
19/3/2566	09.00 - 11.00	6852	6851	1	20976	20948	28	อุทัย
20/3/2566	09.00 - 11.00	6853	6852	1	20994	20976	18	อุทัย
21/3/2566	09.00 - 11.00	6854	6853	1	21017	20994	23	อุทัย
22/3/2566	09.00 - 11.00	6855	6854	1	21038	21017	21	อุทัย
23/3/2566	09.00 - 11.00	6856	6855	1	21059	21038	21	อุทัย
24/3/2566	09.00 - 11.00	6857	6856	1	21076	21059	17	อุทัย
25/3/2566	09.00 - 11.00	6858	6857	1	21102	21076	26	อุทัย
26/3/2566	09.00 - 11.00	6859	6858	1	21128	21102	26	อุทัย
27/3/2566	09.00 - 11.00	6860	6859	1	21149	21128	21	อุทัย
28/3/2566	09.00 - 11.00	6861	6860	1	21170	21149	21	อุทัย
29/3/2566	09.00 - 11.00	6862	6861	1	21192	21170	22	อุทัย
30/3/2566	09.00 - 11.00	6863	6862	1	21213	21192	21	อุทัย
31/3/2566	09.00 - 11.00	6864	6863	1	21227	21213	14	อุทัย
รวมจำนวนหน่วยไฟฟ้าที่ใช้ =		31	หน่วย		รวมจำนวนหน่วยประปาที่ใช้ =		666	หน่วย

รายงานผลการปฏิบัติตามเงื่อนไขของการมาตรการป้องกันและแก้ไขผลกระทบสิ่งแวดล้อม

วันที่	ช่วงเวลา	มิเตอร์ไฟฟ้า			มิเตอร์ประปา			ผู้บันทึก
		มิเตอร์หมายเลข 0299325239165280			มิเตอร์หมายเลข D170F0307841			
		ค่าปัจจุบัน	ค่าครั้งก่อน	ผลต่าง	ค่าปัจจุบัน	ค่าครั้งก่อน	ผลต่าง	
1/4/2566	09.00 - 11.00	6864	6863	1	21256	21227	29	อุทัย
2/4/2566	09.00 - 11.00	6865	6864	1	21278	21256	22	อุทัย
3/4/2566	09.00 - 11.00	6866	6865	1	21304	21278	26	อุทัย
4/4/2566	09.00 - 11.00	6867	6866	1	21328	21304	24	อุทัย
5/4/2566	09.00 - 11.00	6868	6867	1	21350	21328	22	อุทัย
6/4/2566	09.00 - 11.00	6869	6868	1	21371	21350	21	อุทัย
7/4/2566	09.00 - 11.00	6870	6869	1	21388	21371	17	อุทัย
8/4/2566	09.00 - 11.00	6871	6870	1	21413	21388	25	อุทัย
9/4/2566	09.00 - 11.00	6872	6871	1	21439	21413	26	อุทัย
10/4/2566	09.00 - 11.00	6873	6872	1	21465	21439	26	อุทัย
11/4/2566	09.00 - 11.00	6874	6873	1	21481	21465	16	อุทัย
12/4/2566	09.00 - 11.00	6875	6874	1	21500	21481	19	อุทัย
13/4/2566	09.00 - 11.00	6876	6875	1	21519	21500	19	อุทัย
14/4/2566	09.00 - 11.00	6877	6876	1	21538	21519	19	อุทัย
15/4/2566	09.00 - 11.00	6878	6877	1	21557	21538	19	อุทัย
16/4/2566	09.00 - 11.00	6879	6878	1	21576	21557	19	อุทัย
17/4/2566	09.00 - 11.00	6880	6879	1	21593	21576	17	อุทัย
18/4/2566	09.00 - 11.00	6881	6880	1	21618	21593	25	อุทัย
19/4/2566	09.00 - 11.00	6882	6881	1	21641	21618	23	อุทัย
20/4/2566	09.00 - 11.00	6883	6882	1	21663	21641	22	อุทัย
21/4/2566	09.00 - 11.00	6884	6883	1	21690	21663	27	อุทัย
22/4/2566	09.00 - 11.00	6885	6884	1	21717	21690	27	อุทัย
23/4/2566	09.00 - 11.00	6886	6885	1	21739	21717	22	อุทัย
24/4/2566	09.00 - 11.00	6887	6886	1	21762	21739	23	อุทัย
25/4/2566	09.00 - 11.00	6888	6887	1	21784	21762	22	อุทัย
26/4/2566	09.00 - 11.00	6889	6888	1	21806	21784	22	อุทัย
27/4/2566	09.00 - 11.00	6890	6889	1	21827	21806	21	อุทัย
28/4/2566	09.00 - 11.00	6891	6890	1	21848	21827	21	อุทัย
29/4/2566	09.00 - 11.00	6892	6891	1	21877	21848	29	อุทัย
30/4/2566	09.00 - 11.00	6893	6892	1	21896	21877	19	อุทัย
รวมจำนวนหน่วยไฟฟ้าที่ใช้ =		30	หน่วย		รวมจำนวนหน่วยประปาที่ใช้ =		669	หน่วย

รายงานผลการปฏิบัติตามเงื่อนไขของการมาตรการป้องกันและแก้ไขผลกระทบสิ่งแวดล้อม

ภาคผนวก 4

การทำความสะอาดถังเก็บน้ำต่าง ๆ ของโครงการ

รายงานผลการปฏิบัติตามเงื่อนไขของการมาตรการป้องกันและแก้ไขผลกระทบสิ่งแวดล้อม



ภาคผนวก 5

พื้นที่สีเขียว และงานสวน

รายงานผลการปฏิบัติตามเงื่อนไขของการมาตรการป้องกันและแก้ไขผลกระทบสิ่งแวดล้อม

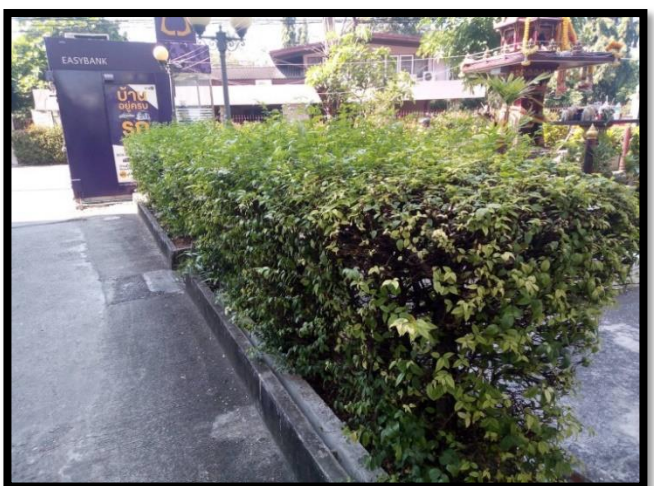
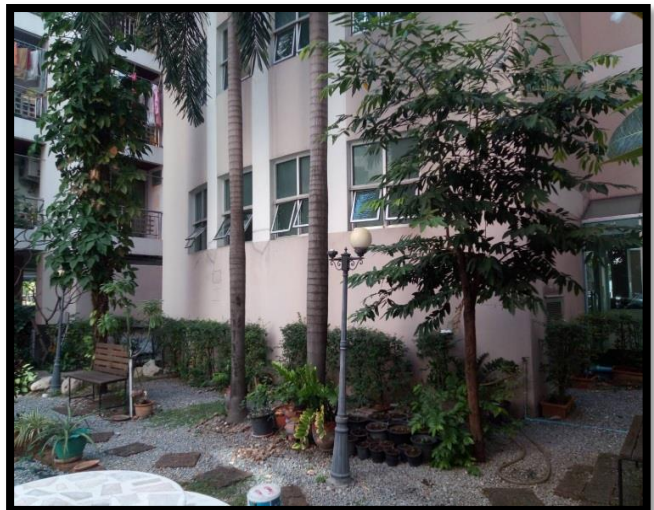

รายงานผลการปฏิบัติตามเงื่อนไขของการมาตรการป้องกันและแก้ไขผลกระทบสิ่งแวดล้อม

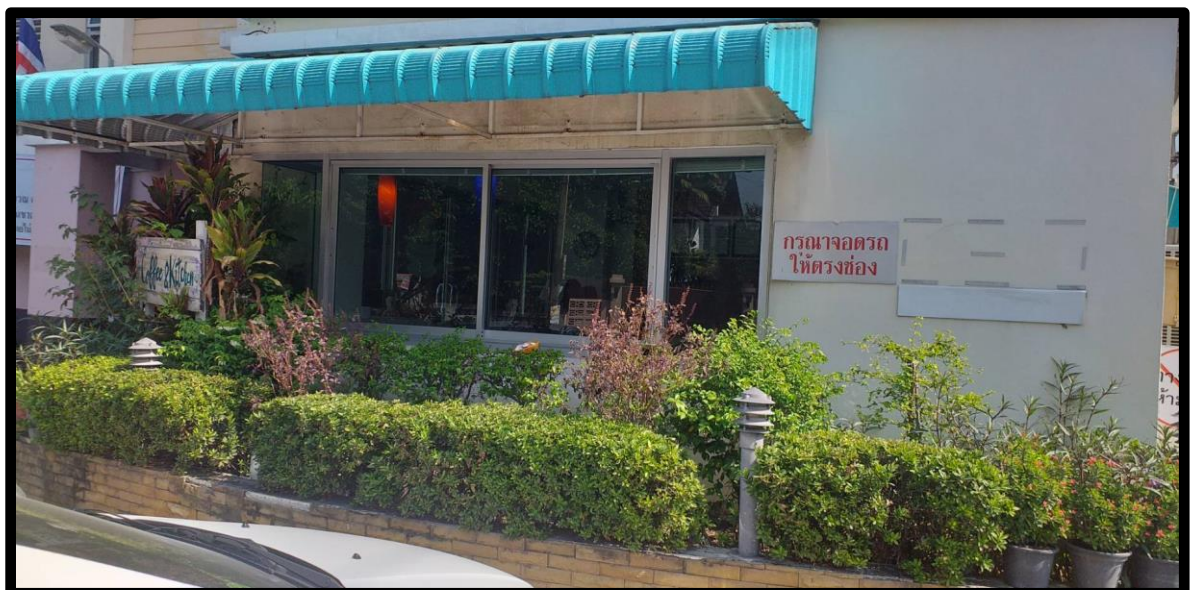

ภาคผนวก 6

ป้ายสัญลักษณ์ต่าง ๆ

รายงานผลการปฏิบัติตามเงื่อนไขของการมาตรการป้องกันและแก้ไขผลกระทบสิ่งแวดล้อม



ภาคผนวก 7

ความสะอาด และการกำจัดขยะมูลฝอย

ภาพแสดงภาชนะรองรับมูลฝอยตามชั้น



ภาพแสดงการจัดเก็บขยะ

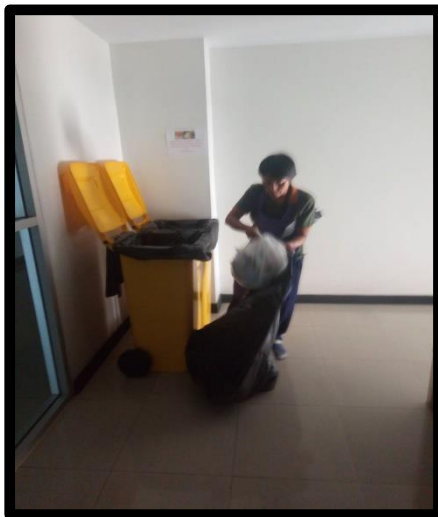

ภาพแสดงการจัดเก็บของเทศบาลนทบุรี



ภาคผนวก 8

กิจกรรมข่มหนีไฟ และเศรษฐกิจและสังคม

ภาพแสดงกิจกรรมซ้อมดับเพลิงประจำปี



ภาพแสดงจุดรวมพลของโครงการ



ภาพแสดงหัวรับน้ำดับเพลิงของอาคาร



ภาคผนวก 9

การตรวจสอบอาคาร และการซ่อมบำรุงรักษาอาคาร

ภาพแสดงการตรวจสอบอาคาร

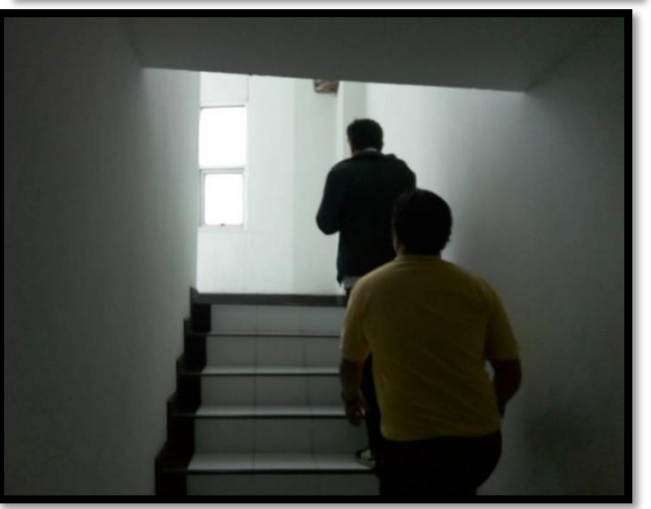
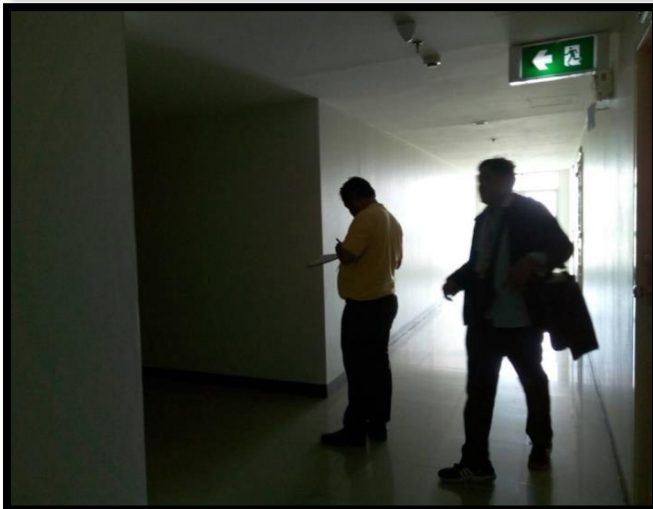
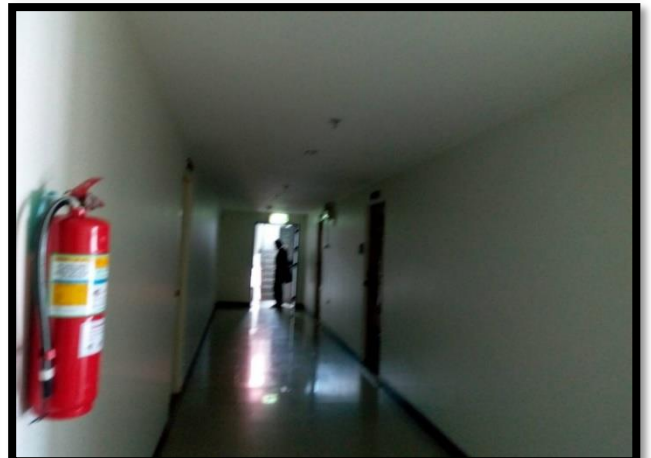

การซ่อมบำรุงรักษาอาคาร

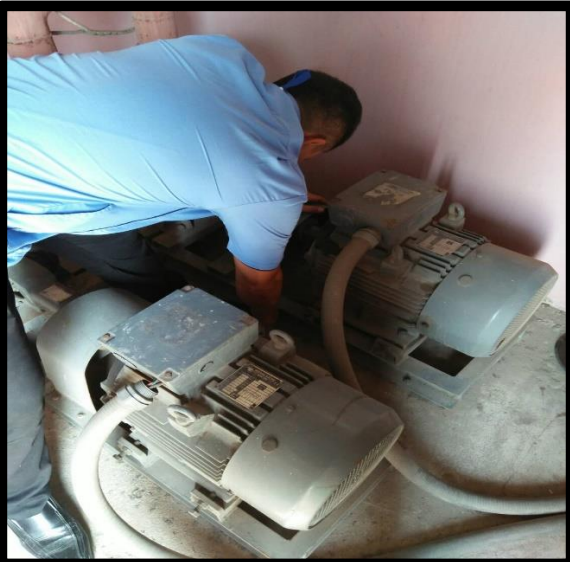

รายงานผลการปฏิบัติตามเงื่อนไขของการมาตรการป้องกันและแก้ไขผลกระทบสิ่งแวดล้อม



การใช้ไฟฟ้าและการอนุรักษ์พลังงาน



ประชาสัมพันธ์การอนุรักษ์พลังงาน

อย่าลืม

เรื่องน่ารู้ในคอนโด

ใส่ใจดำเนินการเรื่องเหล่านี้

ในวันหยุดสงกรานต์

ตรวจสอบ และถอดปลั๊กไฟ
(ป้องกันการเกิดไฟช็อต/เพลิงไหม้)

ปิดก๊อกน้ำ และปิดวาล์วน้ำ
(เพื่อป้องกันน้ำรั่ว และน้ำท่วม)

ตรวจเช็คประตู/หน้าต่าง และล็อกให้เรียบร้อย
(เพื่อความปลอดภัยในทรัพย์สิน)

และอย่าลืมตรวจสอบสภาพรถยนต์ก่อนออกเดินทางนะคะ

ที่อยู่เลขที่ 34/449 อาคารชาวยุโรป คอนโด หมู่ 4 แขวงเทพารักษ์ เขตเมืองสมุทรปราการ จ.สมุทรปราการ
โทร 02 002 9266-8 แฟกซ์ 02 002 9269 E-Mail : admin@villecon.co.th

VilleCon
Management Co., Ltd.

ช่วงปีใหม่ สงกรานต์ หยุดหลายวัน ตรวจสอบสภาพรถยนต์ก่อนเดินทาง เพื่อความปลอดภัย แจ้งปิดมิเตอร์น้ำป้องกันน้ำรั่ว และปิดเบรกเกอร์ไฟที่ไม่ได้ใช้

In long holidays and absence from the facility please inform the management to turn off the electricity and water during this period to prevent accidents

在长假的时候，出发前请核实汽车的情况，通知关水表为避免漏水，将断路器关掉。

VilleCon
Management Co., Ltd.

ภาคผนวก 10

ผลการติดตามตรวจวัดคุณภาพสิ่งแวดล้อม

รายงานผลการปฏิบัติตามเงื่อนไขของการมาตรการป้องกันและแก้ไขผลกระทบสิ่งแวดล้อม

ภาพแสดงการบำรุงรักษาระบบบำบัดน้ำเสียของโครงการ

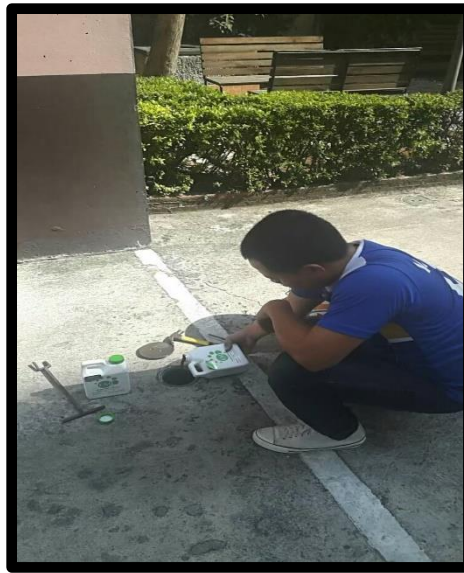
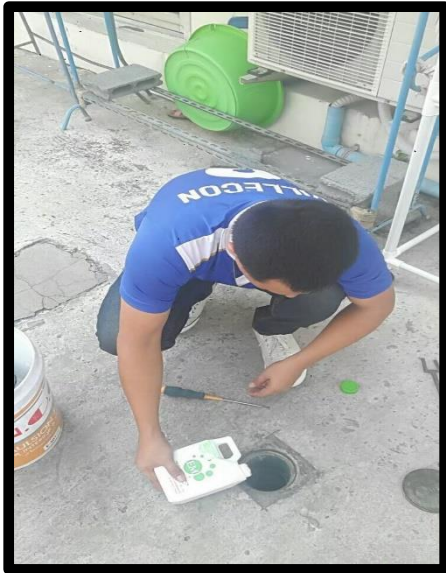

ภาคผนวก 11

มาตรฐานควบคุมการระบายน้ำทิ้งจาก
อาคารบางประเภทและบางขนาด

มาตรฐานควบคุมการระบายน้ำทิ้งจากอาคาร

1) ค่ามาตรฐานควบคุมระบายน้ำทิ้งจากอาคารบางประเภทและบางขนาด

พารามิเตอร์	หน่วย	เกณฑ์กำหนดสูงสุดตามประเภทมาตรฐานควบคุมการระบายน้ำทิ้ง				จ	หมายเหตุ
		ก	ข	ค	ง		
1. ค่าความเป็นกรดและด่าง (pH)		5-9	5-9	5-9	5-9	5-9	
2. บีโอดี (BOD)	มก./ล. (mg/l)	20	30	40	50	200	
3. ปริมาณของแข็ง (Soilds) 3.1 ค่าสารแขวนลอย 3.2 ค่าตะกอนหนัก (Settleable Soilds) 3.3 ค่าสารที่ละลายได้ทั้งหมด (Total Dissolved Soilds)	มก./ล. (mg/l) มล./ล. (mg/l) มก./ล. (mg/l)	30 0.5 500	4.0 0.5 500	50 0.5 500	50 0.5 500	60 - -	เป็นค่าที่เพิ่มจากปริมาณสารละลายในน้ำใช้ตามปกติ
4. ค่าซัลไฟด์ (Sulfide)	มก./ล. (mg/l)	1.0	1.0	3.0	4.0	-	
5. ไนโตรเจน (Nitrogen)	มก./ล. (mg/l)	35	35	40	40	-	
6. น้ำมัน และไขมัน (Fat Oil and Grease)	มก./ล. (mg/l)	20	20	20	20	100	

แหล่งที่มาของข้อมูล : ประกาศกระทรวงทรัพยากรธรรมชาติและสิ่งแวดล้อม เรื่อง กำหนดมาตรฐานควบคุมการระบายน้ำทิ้งจาก อาคารบางประเภทและบางขนาด ลงวันที่ 7 พฤศจิกายน 2548
ประกาศในราชกิจจานุเบกษา เล่มที่ 122 ตอนที่ 125 ลงวันที่ 29 ธันวาคม 2548

ประเภทของอาคารเป็นแหล่งกำเนิดมลพิษที่จะต้องถูกควบคุมการปล่อยน้ำเสียลงสู่แหล่งน้ำสาธารณะ หรือ ออกสู่สิ่งแวดล้อม

ประเภทอาคาร	ขนาดของอาคารที่กำหนดมาตรฐานการระบายน้ำทิ้ง				
	ก	ข	ค	ง	จ
1. อาคารชุดตามกฎหมายว่าด้วยอาคารชุด	≤500 ห้องนอน	100 ≥ 500 ห้องนอน	≥ 100 ห้องนอน	-	-
2. โรงแรมตามกฎหมายว่าด้วยโรงแรม	> 200 ห้องนอน	60 ≥ 200 ห้องนอน	≥ 60 ห้อง	-	-
3. หอพักตามกฎหมายว่าด้วยหอพัก	-	≥ 250 ห้อง	50 ≥ 250ห้อง	10 ≥ 50 ห้องนอน	-
4. สถานบริการอาบอบนวด	-	≥ 5,000 ตร.ม.	1,000 ≥ 5,000 ตร.ม.	-	-
5. สถานพยาบาล	> 30 เตียง	10->30 เตียง	-	-	-
6. อาคารโรงเรียนราษฎร์ หรือ สถาบันอุดมศึกษา	≥ 25,000ตร. ม.	5,000 ≥ 25,000 ตร. ม.	-	-	-
7. อาคารที่ทำการ	≥ 55,000 ตร. ม.	10,000 ≥ 55,000ตร. ม.	5,000 ≥ 10,000ตร.ม.	-	-
8. ศูนย์การค้า ห้างสรรพสินค้า	≥ 25,000 ตร. ม.	5,000 ≥ 25,000 ตร. ม.	-	-	-
9. ตลาด	≥ 2,500ตร.ม.	1,500 ≥ 2,500 ตร.ม.	1,000 ≥ 1,500 ตร.ม.	500 ≥ 1,000 ตร.ม.	-
10. ภัตตาคารและร้านค้า	> 2,500ตร.ม.	500 ≥ 2,500ตร.ม.	250 ≥ 50 ตร. ม.	100 ≥ 250ตร. ม.	≥ 100 ตร.ม.

ภาคผนวก 12

เอกสารสำคัญ นิติบุคคลฯ

สำเนาทะเบียนบ้านนิติ

ความสำคัญของเอกสาร

56-30-13

เอกสารนี้ เป็นหลักฐานของทางราชการที่จัดทำขึ้นตามกฎหมายว่าด้วยการทะเบียนราษฎร เพื่อมอบให้เจ้าบ้านเป็นผู้เก็บรักษา และ เจ้าบ้าน มีหน้าที่ต้องปฏิบัติตามกฎหมายดังต่อไปนี้

- ข้อ 1 กรณีมีคนเกิดในบ้าน เจ้าบ้าน ต้องแจ้งการเกิดภายใน 15 วัน นับแต่วันเกิด
- ข้อ 2 กรณีมีคนตายในบ้าน เจ้าบ้าน ต้องแจ้งการตายภายใน 24 ชั่วโมง นับแต่เวลาตาย
- ข้อ 3 เมื่อผู้อยู่ในบ้านย้ายที่อยู่ออกจากบ้าน หรือเมื่อมีผู้ย้ายที่อยู่เข้าบ้าน เจ้าบ้าน ต้องแจ้งการย้ายที่อยู่ภายใน 15 วัน นับแต่วันที่ย้ายออกจากบ้านหรือนับแต่วันที่ย้ายเข้าอยู่ในบ้าน แล้วแต่กรณี

บทกำหนดโทษ

- ผู้ใดไม่ปฏิบัติตามข้อ 1 - 3 มีโทษปรับไม่เกิน 1,000 บาท
 - ผู้ใดทำใช้ หรือแสดงหลักฐานอันเป็นเท็จ หรือกระทำการเพื่อตนเองหรือผู้อื่นมีชื่อหรือรายการอย่างหนึ่งอย่างใดในทะเบียนบ้าน หรือเอกสารการทะเบียนราษฎรอื่นโดยมิชอบ ต้องระวางโทษจำคุกตั้งแต่หกเดือนถึงสามปี หรือปรับตั้งแต่สองหมื่นบาทถึงหนึ่งแสนบาท หรือทั้งจำทั้งปรับ
- ในกรณีผู้กระทำความผิดตามวรรคหนึ่งเป็นคนที่ไม่มีสัญชาติไทยตามกฎหมายว่าด้วยสัญชาติ ต้องระวางโทษจำคุกตั้งแต่หกเดือนถึงห้าปี และปรับตั้งแต่สองหมื่นบาทถึงสองแสนบาท

รายการเกี่ยวกับบ้าน

เล่มที่ 1

เลขรหัสประจำบ้าน 1299-066915-9

สำนักทะเบียน กิ่งถิ่น เทศบาลนครนนทบุรี

รายการที่อยู่ 114/1 ซอยงามวงศ์วาน 23

ตำบลบางเขน อำเภอเมืองนนทบุรี จังหวัดนนทบุรี

ชื่อหมู่บ้าน

ชื่อบ้าน เอกสินคอนโดมิเนียม

ประเภทบ้าน ห้องชุดส่วนบุคคล

ลักษณะบ้าน อาคารชุด 8 ชั้น

วันเดือนปีที่กำหนดบ้านเลขที่ 18 สิงหาคม 2551

ลงชื่อ (น.ส.อรอุมา เหมือนครุฑ)

นายทะเบียน

แทนฉบับเดิมที่สูญหาย

วันเดือนปีที่พิมพ์ทะเบียนบ้าน 13 ธันวาคม 2561

ศรีธัญญา ๕๕๖๔/๒๕๖๑

แบบ อ.1

แบบ อ.1



อาคารประเภทควบคุม
การใช้ ตามมาตรา 32

ใบอนุญาตก่อสร้างอาคาร - คัดแปลงอาคาร - หรือรื้อถอนอาคาร -

เลขที่ 498 / 2550

อนุญาตให้บริษัท เอกสิน การเคมโธ จำกัด (โดยนายแพทย์ อังกรกมล, นายจรัญ อังกรกมล) เจ้าของอาคาร

อยู่บ้านเลขที่ 83/5, 6, 7, 8 ตรอก/ซอย - ถนน - จำนวนที่ดิน หมู่ที่ 2....

ตำบล/แขวง บางเขน อำเภอ/เขต เมือง จังหวัด นนทบุรี

ข้อ 1 ทำการ ก่อสร้างอาคาร

ที่บ้านเลขที่ - ตรอก/ซอย - จำนวนที่ดิน 23 ถนน - จำนวนที่ดิน หมู่ที่ 2....

ตำบล/แขวง บางเขน อำเภอ/เขต เมือง จังหวัด นนทบุรี

ในที่ดินโฉนดที่ดินเลขที่/น.ส.3 เลขที่/ส.ก.1 เลขที่ 24127

เป็นที่ดินของ บริษัท เอกสิน การเคมโธ จำกัด (โดยนายแพทย์ อังกรกมล, นายจรัญ อังกรกมล)

ข้อ 2 เป็นอาคาร อาคาร - อยู่อาศัยรวม (อาคารชุด)

(1) ชนิด ก.ส.อ. 8 ชั้น จำนวน 1 หลัง (193 ห้องชุด) เพื่อใช้เป็น หอพักอาศัยรวม-อาคารชุด

พื้นที่/ความยาว 12,632.00 ตารางเมตร และสำนักงานบุคคล 1 หน่วย ที่จอดรถ ที่กั้นรถ และทางเข้าออกของรถ

จำนวน 60 คัน พื้นที่ 990.00 ตารางเมตร

(2) ชนิด หอระแนงไม้ จำนวน 1 หอ เพื่อใช้เป็น หอระแนงไม้

พื้นที่/ความยาว 166.00 เมตร ที่จอดรถ ที่กั้นรถ และทางเข้าออกของรถ

จำนวน - คัน พื้นที่ - ตารางเมตร

(3) ชนิด - จำนวน - เพื่อใช้เป็น -

พื้นที่/ความยาว - ที่จอดรถ ที่กั้นรถ และทางเข้าออกของรถ

จำนวน - คัน พื้นที่ - ตารางเมตร

ตามแผนผังบริเวณ แบบแปลน รายการประกอบแบบแปลน และรายการคำนวณ

เลขที่ 145 / 2550 ที่แนบท้ายใบอนุญาตนี้ นายวันชัย จันทะวงษ์ วัย 126 ถึง ทอชสิทธิ์

บริษัท สยามพัฒนา สบ.6625 เป็นผู้คำนวณ

ข้อ 3 โดยมี นายเสถียร สวรรค์กุล ภ.ย.8897 ถึง 2 ส.ค.2551 เป็นผู้ควบคุมงาน

นายไพฑูย์ รัตนกุล ส.อ.441 ถึง 12 ส.ค.2551 เป็นผู้ออกแบบ

ข้อ 4 ผู้ได้รับใบอนุญาตต้องปฏิบัติตามเงื่อนไขข้อต่อไปนี้ นายสุทธิพันธุ์ รัตนังสรรค์ สบ.4284 ถึง 15 พ.ค. 2551 เป็นผู้ควบคุมงาน

(1) ผู้ได้รับใบอนุญาตต้องปฏิบัติตามหลักเกณฑ์ วิธีการ และเงื่อนไขตามที่กำหนดในกฎกระทรวงและ

หรือข้อบัญญัติท้องถิ่น ซึ่งออกตามความในมาตรา 8 (11) แก้ไขเพิ่มเติมตามพ.ร.บ. ควบคุมอาคาร (ฉบับที่ 3) พ.ศ. 2543

มาตรา 9 หรือมาตรา 10 แห่งพระราชบัญญัติควบคุมอาคาร พ.ศ. 2522 และแก้ไขเพิ่มเติมตาม พ.ร.บ. ควบคุมอาคาร

(ฉบับที่ 2) พ.ศ. 2535

(2) ค่าธรรมเนียมและค่าในใบอนุญาตก่อสร้างอาคารคิดเป็นเงินทั้งสิ้น 51,209.00 บาท

ใบอนุญาตฉบับนี้ให้ใช้ได้จนถึงวันที่ 11 เดือน กันยายน พ.ศ. 2552

ผู้ได้รับอนุญาต เจ้าของอาคาร ผู้ดำเนินการและผู้ถือใบอนุญาตวันที่ 12 เดือน กันยายน พ.ศ. 2550

จะต้องปฏิบัติตามใบอนุญาตแบบแปลน แผนผัง บริเวณ เงื่อนไข

ตามกฎหมายควบคุมอาคาร และกฎหมายอื่นที่เกี่ยวข้อง

และไปใช้ขึ้นจะเพื่อป้องกันความเสียหายหรือก่อเหตุ

รำคาญต่อข้างเคียง ก่อนดำเนินการก่อสร้างจะต้องแจ้ง

นายตรวจเขตตรวจสอบความถูกต้อง

(ลายมือชื่อ) นายจรัญ อังกรกมล

(รองนายกเทศมนตรี-ปฏิบัติราชการแทน)

ตำแหน่ง นายกเทศมนตรีนครนนทบุรี

เจ้าพนักงานท้องถิ่นผู้อนุญาต

(นายคม แสงบำรุง)

แบบ อ.6

แบบ อ. 6

ใบรับรองการก่อสร้างอาคาร-คัดแปลงอาคาร-หรือเคลื่อนย้ายอาคาร

เลขที่. บม 52096/ 5031

อนุญาตให้บริษัท เอกสิน การเคมโฮม จำกัด โดย นายเพชร อังศรีทนกุล และนายจรัส อังศรีทนกุล
อยู่บ้านเลขที่ 83/5,6,7,8 ตรอก/ซอย ถนน แขวงสวน หมู่ที่ 2
ตำบล/แขวง อำเภอ/เขต เมือง จังหวัด นนทบุรี
ได้ทำการ ก่อสร้าง อาคาร เป็นไปโดยถูกต้องตามที่ได้รับอนุญาตในใบอนุญาต
เลขที่ 498 / 2550 ลงวันที่ 12 เดือน กันยายน พ.ศ. 2550 ซึ่งอาคารดังกล่าวเป็นอาคาร
ประเภทควบคุมการใช้ เจ้าพนักงานท้องถิ่นจึงออกใบรับรองให้ ดังต่อไปนี้

ข้อ 1 เป็นอาคาร อาคารชุด

(1) ชนิด ก.ส.อ. 6 ชั้น จำนวน 1 หลัง (193 ห้องชุด) เพื่อใช้เป็น อาคารชุด-อยู่อาศัย
โดยมีที่จอดรถ ที่กับริด และทางเข้าออกของรถ จำนวน 60 คัน และสำนักงานบุคคล 1 หน่วย
(2) ชนิด หอระบายน้ำ จำนวน 1 หอ เพื่อใช้เป็น หอระบายน้ำ
โดยมีที่จอดรถ ที่กับริด และทางเข้าออกของรถ จำนวน คัน

(3) ชนิด จำนวน เพื่อใช้เป็น
โดยมีที่จอดรถ ที่กับริด และทางเข้าออกของรถ จำนวน คัน

ที่บ้านเลขที่ ตรอก/ซอย แขวงสวน 23 ถนน แขวงสวน
หมู่ที่ 2 ตำบล/แขวง อำเภอ/เขต เมือง จังหวัด นนทบุรี
โดย บริษัท เอกสิน การเคมโฮม จำกัด โดย นายเพชร อังศรีทนกุล และนายจรัส อังศรีทนกุล
เป็นผู้ครอบครองอาคาร อยู่ในที่ดินโฉนดที่ดิน เลขที่ / น.ส. 3 เลขที่ / ต.ค. 1 เลขที่ 24127
เป็นที่ดินของ บริษัท เอกสิน การเคมโฮม จำกัด โดยนายเพชร อังศรีทนกุล และนายจรัส อังศรีทนกุล

ข้อ 2 ผู้ได้รับใบรับรองต้องปฏิบัติตามเงื่อนไข ดังต่อไปนี้

(1) ผู้ได้รับใบรับรองต้องปฏิบัติตามหลักเกณฑ์ วิธีการ และเงื่อนไขที่กำหนดในกฎกระทรวง
และหรือข้อปฏิบัติท้องถิ่น ซึ่งออกตามความในมาตรา 8 (1) มาตรา 9 หรือมาตรา 10
แห่งพระราชบัญญัติควบคุมอาคาร พ.ศ. 2522

(2) ค่าธรรมเนียมใบรับรองการใช้อาคารคิดเป็นเงินทั้งสิ้น 20,00 บาท
ออกให้ ณ วันที่ 11 ก.ย. 2551
เดือน พ.ศ.

สำเนาถูกต้อง

(ลายมือชื่อ)

(นายอนุชิต อังศรีทนกุล)
รองนายกเทศมนตรี ปฏิบัติราชการแทน
ตำแหน่ง นายกเทศมนตรีนครนนทบุรี

(นายคม แสงบำรุง)

หัวหน้าฝ่ายควบคุมอาคารและผังเมือง

เจ้าพนักงานท้องถิ่น

แบบ อ.ช. 12

รายการจดทะเบียนแต่งตั้ง / เปลี่ยนแปลงกรรมการนิติบุคคลอาคารชุด และเปลี่ยนแปลงผู้จัดการนิติบุคคลอาคารชุด

ประเภท	อาคารชุด		นิติบุคคลอาคารชุด		ชื่อผู้พ้นจากตำแหน่ง	ชื่อผู้ได้รับแต่งตั้งใหม่	พนักงานเจ้า จดทะเบียน วัน เดือน
	ชื่อ	ทะเบียน เลขที่	ชื่อ	ทะเบียน เลขที่			
จดทะเบียนเปลี่ยนแปลง ผู้ถือหุ้นอาคารชุด	เพิ่มหุ้นใหม่ ถอนหุ้นออก	๘/๒๕๖๖	เพิ่มหุ้นใหม่ ถอนหุ้นออก	๘/๒๕๖๖	นางประจักษ์ สักสี	นายเอกธนากร จัดทรัพย์	๑๗/๓ ๓๑.๖.๖๖
อาคารชุด							
เปลี่ยนแปลงกรรมการ	๒๕.๖.๖๖	๓/๒๕๖๖	๒๕.๖.๖๖	๓/๒๕๖๖	๑. นายเอกธนากร	๑. นายเอกธนากร	๑๗/๓
นิติบุคคลอาคารชุด (แต่งตั้งเพิ่มเติม)						๒. นายเอกธนากร	๑๖.๖.๖๖
						๓. นายเอกธนากร	
เปลี่ยนแปลงกรรมการ	๑๐ พ.ค.๖๖	๒/๒๕๖๖	๑๐ พ.ค.๖๖	๒/๒๕๖๖	๑. นายเอกธนากร	๑. นายเอกธนากร	๑๗/๓
นิติบุคคลอาคารชุด	๑๐ พ.ค.๖๖	๒/๒๕๖๖	๑๐ พ.ค.๖๖	๒/๒๕๖๖	๑. นายเอกธนากร	๑. นายเอกธนากร	๑๗/๓
						๒. นายเอกธนากร	
						๓. นายเอกธนากร	
						๔. นายเอกธนากร	
						๕. นายเอกธนากร	
						๖. นายเอกธนากร	
						๗. นายเอกธนากร	
						๘. นายเอกธนากร	
						๙. นายเอกธนากร	
						๑๐. นายเอกธนากร	
						๑๑. นายเอกธนากร	
						๑๒. นายเอกธนากร	
						๑๓. นายเอกธนากร	
						๑๔. นายเอกธนากร	
						๑๕. นายเอกธนากร	
						๑๖. นายเอกธนากร	
						๑๗. นายเอกธนากร	
						๑๘. นายเอกธนากร	
						๑๙. นายเอกธนากร	
						๒๐. นายเอกธนากร	
						๒๑. นายเอกธนากร	
						๒๒. นายเอกธนากร	
						๒๓. นายเอกธนากร	
						๒๔. นายเอกธนากร	
						๒๕. นายเอกธนากร	
						๒๖. นายเอกธนากร	
						๒๗. นายเอกธนากร	
						๒๘. นายเอกธนากร	
						๒๙. นายเอกธนากร	
						๓๐. นายเอกธนากร	
						๓๑. นายเอกธนากร	
						๓๒. นายเอกธนากร	
						๓๓. นายเอกธนากร	
						๓๔. นายเอกธนากร	
						๓๕. นายเอกธนากร	
						๓๖. นายเอกธนากร	
						๓๗. นายเอกธนากร	
						๓๘. นายเอกธนากร	
						๓๙. นายเอกธนากร	
						๔๐. นายเอกธนากร	
						๔๑. นายเอกธนากร	
						๔๒. นายเอกธนากร	
						๔๓. นายเอกธนากร	
						๔๔. นายเอกธนากร	
						๔๕. นายเอกธนากร	
						๔๖. นายเอกธนากร	
						๔๗. นายเอกธนากร	
						๔๘. นายเอกธนากร	
						๔๙. นายเอกธนากร	
						๕๐. นายเอกธนากร	
						๕๑. นายเอกธนากร	
						๕๒. นายเอกธนากร	
						๕๓. นายเอกธนากร	
						๕๔. นายเอกธนากร	
						๕๕. นายเอกธนากร	
						๕๖. นายเอกธนากร	
						๕๗. นายเอกธนากร	
						๕๘. นายเอกธนากร	
						๕๙. นายเอกธนากร	
						๖๐. นายเอกธนากร	
						๖๑. นายเอกธนากร	
						๖๒. นายเอกธนากร	
						๖๓. นายเอกธนากร	
						๖๔. นายเอกธนากร	
						๖๕. นายเอกธนากร	
						๖๖. นายเอกธนากร	
						๖๗. นายเอกธนากร	
						๖๘. นายเอกธนากร	
						๖๙. นายเอกธนากร	
						๗๐. นายเอกธนากร	
						๗๑. นายเอกธนากร	
						๗๒. นายเอกธนากร	
						๗๓. นายเอกธนากร	
						๗๔. นายเอกธนากร	
						๗๕. นายเอกธนากร	
						๗๖. นายเอกธนากร	
						๗๗. นายเอกธนากร	
						๗๘. นายเอกธนากร	
						๗๙. นายเอกธนากร	
						๘๐. นายเอกธนากร	
						๘๑. นายเอกธนากร	
						๘๒. นายเอกธนากร	
						๘๓. นายเอกธนากร	
						๘๔. นายเอกธนากร	
						๘๕. นายเอกธนากร	
						๘๖. นายเอกธนากร	
						๘๗. นายเอกธนากร	
						๘๘. นายเอกธนากร	
						๘๙. นายเอกธนากร	
						๙๐. นายเอกธนากร	
						๙๑. นายเอกธนากร	
						๙๒. นายเอกธนากร	
						๙๓. นายเอกธนากร	
						๙๔. นายเอกธนากร	
						๙๕. นายเอกธนากร	
						๙๖. นายเอกธนากร	
						๙๗. นายเอกธนากร	
						๙๘. นายเอกธนากร	
						๙๙. นายเอกธนากร	
						๑๐๐. นายเอกธนากร	

แบบ อ.ช. 13



(อ.ช. ๑๓)

หนังสือสำคัญการจดทะเบียนนิติบุคคลอาคารชุด

สำนักงานที่ดินจังหวัดนนทบุรี

วันที่ ๓๑ ตุลาคม พ.ศ. ๒๕๕๑

หนังสือนี้ออกให้เพื่อแสดงว่า พนักงานเจ้าหน้าที่ได้รับจดทะเบียนนิติบุคคลอาคารชุด
ตามพระราชบัญญัติอาคารชุด พ.ศ. ๒๕๒๒ ทะเบียนเลขที่ ๑/๒๕๕๑ เมื่อวันที่ ๓๑ ตุลาคม พ.ศ. ๒๕๕๑
โดยมีรายละเอียดดังนี้

๑. ชื่อนิติบุคคลอาคารชุด "เอกสินคอนโดมิเนียม"
๒. มีวัตถุประสงค์เพื่อจัดการและดูแลรักษาทรัพย์สินส่วนกลาง ตลอดจนกิจการอื่น ๆ
ที่เกี่ยวข้องของอาคารชุด "เอกสินคอนโดมิเนียม"

ที่ตั้งสำนักงานอยู่ที่เลขที่ ๓๓/๒๑๙ หมู่ที่ ๒ ถนนงามวงศ์วาน ตำบลบางเขน
อำเภอเมืองนนทบุรี จังหวัดนนทบุรี

(ลงชื่อ)

พนักงานเจ้าหน้าที่

(นายสมชาย นิลสุวรรณ)

เจ้าพนักงานที่ดินจังหวัดนนทบุรี

ภาคผนวก 13

หนังสือนำเสนอรายงานผลการปฏิบัติตามมาตรการลดผลกระทบสิ่งแวดล้อมและติดตามการตรวจสอบคุณภาพสิ่งแวดล้อมระหว่างดำเนินการ ประจำเดือน กรกฎาคม - ธันวาคม 2565

รายงานผลการปฏิบัติตามเงื่อนไขของการมาตรการป้องกันและแก้ไขผลกระทบสิ่งแวดล้อม



นิติบุคคลอาคารชุด เอกสิน คอนโดมิเนียม อาคาร ดี

33/219 ซอยงามวงศ์วาน 23 ตำบลบางเขน อำเภอเมือง จังหวัดนนทบุรี 11000 โทร.02-580-9868

ที่ AKD 003/2566

วันที่ 5 มกราคม 2566

เรื่อง นำส่งรายงานการปฏิบัติตามมาตรการที่กำหนดไว้ในรายงานการประเมินผลกระทบสิ่งแวดล้อม โครงการ
เอกสิน คอนโดมิเนียม ระยะดำเนินการช่วงเดือน กรกฎาคม 2565 – ธันวาคม 2565

เรียน นายกเทศมนตรีนครนนทบุรี

- สิ่งที่ส่งมาด้วย 1. รายงานการปฏิบัติตามมาตรการลดผลกระทบ และติดตามตรวจสอบคุณภาพ
สิ่งแวดล้อมโครงการเอกสิน คอนโดมิเนียม ระหว่างดำเนินการ
ช่วงเดือน กรกฎาคม 2565 – ธันวาคม 2565 จำนวน 3 ชุด
2. ไฟล์อิเล็กทรอนิกส์บันทึกผลการชี้แจง จำนวน 3 แผ่น

ตามหนังสือที่อ้างถึง โครงการริชเอกสิน คอนโดมิเนียม อาคารดี ของบริษัทเอกสิน การ์เด็นโฮม จำกัด
(มหาชน) ตั้งอยู่ที่ 33/219 ซอยงามวงศ์วาน 23 ตำบลบางเขน อำเภอเมือง จังหวัดนนทบุรี ได้รับความเห็นชอบ
รายงานการประเมินผลกระทบสิ่งแวดล้อม โดยมีเงื่อนไขให้บริษัทฯ เจ้าของโครงการปฏิบัติตามมาตรการ
ป้องกันและแก้ไขผลกระทบสิ่งแวดล้อม และมาตรการติดตามตรวจสอบผลกระทบสิ่งแวดล้อมที่เสนอไว้ใน
รายงานฯ อย่างเคร่งครัด ประกอบกับพระราชบัญญัติส่งเสริมและรักษาคุณภาพสิ่งแวดล้อมแห่งชาติ (ฉบับที่ 2)
พ.ศ. 2561 มาตรา 51/5 กำหนดให้ผู้ดำเนินการหรือผู้ขออนุญาตที่ได้จัดทำรายงานการประเมินผลกระทบ
สิ่งแวดล้อมซึ่งได้รับอนุญาตให้ดำเนินการแล้ว จัดทำรายงานผลการปฏิบัติตามมาตรการฯ (ระยะดำเนินการ)
ที่กำหนดไว้ในรายงานการประเมินผลกระทบสิ่งแวดล้อม เสนอต่อเจ้าหน้าที่ซึ่งมีอำนาจอนุญาต
เพื่อรวบรวม ส่งให้สำนักงานนโยบายและแผนทรัพยากรธรรมชาติและสิ่งแวดล้อม สำหรับในจังหวัดนนทบุรี
นั้น

นิติบุคคลอาคารชุด เอกสิน คอนโดมิเนียม อาคารดี ได้จัดทำรายงานผลการปฏิบัติตามมาตรการฯ เสร็จ
เรียบร้อยแล้ว ดังสิ่งที่ส่งมาด้วย 1. และ 2. จึงขอส่งให้กรุงเทพมหานคร ในฐานะหน่วยงานอนุญาตการ
ก่อสร้างอาคารดำเนินการตามอำนาจหน้าที่ต่อไป

จึงเรียนมาเพื่อทราบ

ลงชื่อผู้ลงนาม

โดยมีนายธนภฤต กล้าแข็ง เป็นผู้กระทำการแทน

ในฐานะผู้จัดการนิติบุคคลอาคารชุดเอกสิน คอนโดมิเนียม



ที่ ทส 1009/ 1709

สำนักงานนโยบายและแผน
ทรัพยากรธรรมชาติและสิ่งแวดล้อม
60/1 ซอยพินิจวัฒนา 7 ถนนพระรามที่ 6
กรุงเทพฯ 10400

20 กุมภาพันธ์ 2550

เรื่อง รายงานการวิเคราะห์ผลกระทบสิ่งแวดล้อมโครงการเอกสินคอนโดมิเนียม

เรียน นายกเทศมนตรีนครนนทบุรี

- สิ่งที่ส่งมาด้วย 1. เงื่อนไขที่โครงการเอกสินคอนโดมิเนียม ของบริษัท เอกสิน การ์เด็นโฮม จำกัด
ต้องยึดถือปฏิบัติอย่างเคร่งครัด
2. แนวทางการเสนอรายงานผลการปฏิบัติตามมาตรการป้องกันและแก้ไขผลกระทบ
สิ่งแวดล้อมและมาตรการติดตามตรวจสอบคุณภาพสิ่งแวดล้อม

ด้วยของบริษัท เอกสิน การ์เด็นโฮม จำกัด ได้มอบอำนาจให้บริษัท คอนซัลแทนท์ ออฟ เทคโนโลยี จำกัด จัดทำและเสนอรายงานการวิเคราะห์ผลกระทบสิ่งแวดล้อมโครงการเอกสินคอนโดมิเนียม ตั้งอยู่ที่ ถนนซอยงามวงศ์วาน 23 ตำบลบางเขน อำเภอเมือง จังหวัดนนทบุรี ขนาดพื้นที่ 1 – 3 – 31 ไร่ โฉนดที่ดินเลขที่ 24127 เลขที่ดิน 275 ประกอบด้วยอาคาร 8 ชั้น มีจำนวนห้องพักอาศัย 189 ห้อง จัดทำรายงานโดยบริษัท คอนซัลแทนท์ ออฟ เทคโนโลยี จำกัด ให้สำนักงานนโยบายและแผนทรัพยากรธรรมชาติและสิ่งแวดล้อมดำเนินการตามขั้นตอน การพิจารณารายงาน

สำนักงานนโยบายและแผนทรัพยากรธรรมชาติและสิ่งแวดล้อมได้ดำเนินการตามขั้นตอนการพิจารณารายงานการวิเคราะห์ผลกระทบสิ่งแวดล้อม และนำเสนอคณะกรรมการผู้ชำนาญการพิจารณา รายงานการวิเคราะห์ผลกระทบสิ่งแวดล้อมด้านโครงการที่พักอาศัยในการประชุมครั้งที่ 3/2550 วันที่ 16 มกราคม 2550 คณะกรรมการมีมติเห็นชอบรายงานการวิเคราะห์ผลกระทบสิ่งแวดล้อมโครงการเอกสิน

2/คอนโดมิเนียม....

-2-

คอนโดมิเนียม และให้โครงการปฏิบัติตามเงื่อนไขที่โครงการเอกชนคอนโดมิเนียม ต้องยึดถือปฏิบัติอย่างเคร่งครัด และแนวทางการเสนอรายงานผลการปฏิบัติตามมาตรการป้องกันและแก้ไขผลกระทบสิ่งแวดล้อม และมาตรการติดตามตรวจสอบคุณภาพสิ่งแวดล้อม ดังรายละเอียดตามสิ่งที่ส่งมาด้วย 1 และ 2 อนึ่ง ตามมาตรา 50 วรรคท้าย ของพระราชบัญญัติส่งเสริมและรักษาคุณภาพสิ่งแวดล้อมแห่งชาติ พ.ศ. 2535 กำหนดให้เจ้าหน้าที่ซึ่งมีอำนาจตามกฎหมายในการพิจารณาสั่งอนุญาตหรือต่ออายุใบอนุญาตนำมาตรการที่เสนอไว้ในรายงานการวิเคราะห์ผลกระทบสิ่งแวดล้อมไปกำหนดเป็นเงื่อนไขในการสั่งอนุญาตหรือต่ออายุใบอนุญาต โดยให้ถือว่าเป็นเงื่อนไขที่กำหนดตามกฎหมายในเรื่องนั้นด้วย

จึงเรียนมาเพื่อโปรดทราบและดำเนินการในส่วนที่เกี่ยวข้องต่อไป

ขอแสดงความนับถือ



(นายชนันท์ ทองธรรมชาติ)

รองเลขาธิการ รักษาการแทน

เลขาธิการสำนักงานนโยบายและแผนทรัพยากรธรรมชาติและสิ่งแวดล้อม

สำนักวิเคราะห์ผลกระทบสิ่งแวดล้อม

โทรศัพท์ 0-2265-6500 ต่อ 6810-6816

โทรสาร 0-2265-6616

ภาคผนวก 15

ผลการปฏิบัติตามมาตรการป้องกัน และแก้ไขผลกระทบ สิ่งแวดล้อมและมาตรการติดตามตรวจสอบคุณภาพสิ่งแวดล้อมระหว่างดำเนินการ

**เงื่อนไขที่โครงการเอกสินคอนโดมิเนียม
ของบริษัท เอกสิน การ์เด็นโฮม จำกัด ต้องยึดถือปฏิบัติอย่างเคร่งครัด**

โครงการจะต้องปฏิบัติตามมาตรการป้องกันและแก้ไขผลกระทบต่อสิ่งแวดล้อม และมาตรการติดตามตรวจสอบคุณภาพสิ่งแวดล้อม ตามที่เสนอไว้ในรายงานการวิเคราะห์ผลกระทบต่อสิ่งแวดล้อมโครงการเอกสินคอนโดมิเนียม บริษัท เอกสิน การ์เด็นโฮม จำกัด ตั้งอยู่ที่ ถนนชอยงามวงศ์วาน 23 ตำบลบางเขน อำเภอเมือง จังหวัดนนทบุรี ขนาดพื้นที่ 1-3-31 ไร่ โฉนดที่ดินเลขที่ 24127 เลขที่ดิน 275 ประกอบด้วยอาคาร 8 ชั้น มีจำนวนห้องพักอาศัย 189 ห้อง จัดทำรายงานโดยบริษัท คอนซัลแทนท์ ออฟ เทคโนโลยี จำกัด และตามมติคณะกรรมการผู้ชำนาญการพิจารณารายงานการวิเคราะห์ผลกระทบต่อสิ่งแวดล้อมด้านโครงการที่พักอาศัย ดังรายละเอียดต่อไปนี้

1. โครงการจะต้องยึดถือปฏิบัติตามมาตรการป้องกันและแก้ไขผลกระทบต่อสิ่งแวดล้อม และมาตรการติดตามตรวจสอบคุณภาพสิ่งแวดล้อม ตามที่เสนอไว้ในรายงานการวิเคราะห์ผลกระทบต่อสิ่งแวดล้อมโครงการเอกสินคอนโดมิเนียม บริษัท เอกสิน การ์เด็นโฮม จำกัด และรายละเอียดในเอกสารแนบอย่างเคร่งครัด

2. โครงการจะต้องบันทึกผลการติดตามตรวจสอบการดำเนินการหรือการปฏิบัติตามมาตรการป้องกันและแก้ไขผลกระทบต่อสิ่งแวดล้อม และมาตรการติดตามตรวจสอบคุณภาพสิ่งแวดล้อม ตามที่เสนอไว้ในรายงาน และส่งผลการดำเนินการมายังหน่วยงานผู้อนุญาตและสำนักงานนโยบายและแผนทรัพยากรธรรมชาติและสิ่งแวดล้อม ตามแนวทางการนำเสนอผลการติดตามตรวจสอบคุณภาพสิ่งแวดล้อม รายละเอียดตามสิ่งที่ส่งมาด้วย 2

3. หากโครงการจะเปลี่ยนแปลงรายละเอียดโครงการ รวมทั้งมาตรการป้องกันและแก้ไขผลกระทบต่อสิ่งแวดล้อม และมาตรการติดตามตรวจสอบคุณภาพสิ่งแวดล้อมแตกต่างจากที่เสนอไว้ในรายงานโครงการจะต้องเสนอรายละเอียดการเปลี่ยนแปลงดังกล่าว ให้หน่วยงานผู้อนุญาตและสำนักงานนโยบายและแผนทรัพยากรธรรมชาติและสิ่งแวดล้อมเพื่อนำเสนอคณะกรรมการผู้ชำนาญการพิจารณาให้ความเห็นชอบด้านสิ่งแวดล้อมก่อนดำเนินการเปลี่ยนแปลงใด ๆ

4. หากได้รับการร้องเรียนจากประชาชนว่าได้รับความเดือดร้อนรำคาญจากกิจกรรมการดำเนินโครงการ หรือโครงการก่อให้เกิดความเสียหายแก่สาธารณสมบัติ เจ้าของโครงการจะต้องดำเนินการแก้ไขปัญหาดังกล่าวโดยไม่ชักช้า และแจ้งหน่วยงานผู้อนุญาต สำนักงานนโยบายและแผนทรัพยากรธรรมชาติและสิ่งแวดล้อม และหน่วยงานที่เกี่ยวข้องทราบ เพื่อหาแนวทางและมาตรการในการแก้ไขปัญหาดังกล่าวต่อไป

”ใส่ใจดูแลบ้านคุณ ดูแลบ้านเรา “



บริษัท วิลด์คอน เมเนจเม้นท์ จำกัด

เลขที่ 34/449 สายลมคอนโดเทล ถนนเทพารักษ์ ต.เทพารักษ์ อ.เมือง จ.สมุทรปราการ 10270

โทร. 02-002-9266-8 แฟกซ์ 02-006-9269