

ภาคผนวก ก

ภาพถ่ายประกอบรายงาน

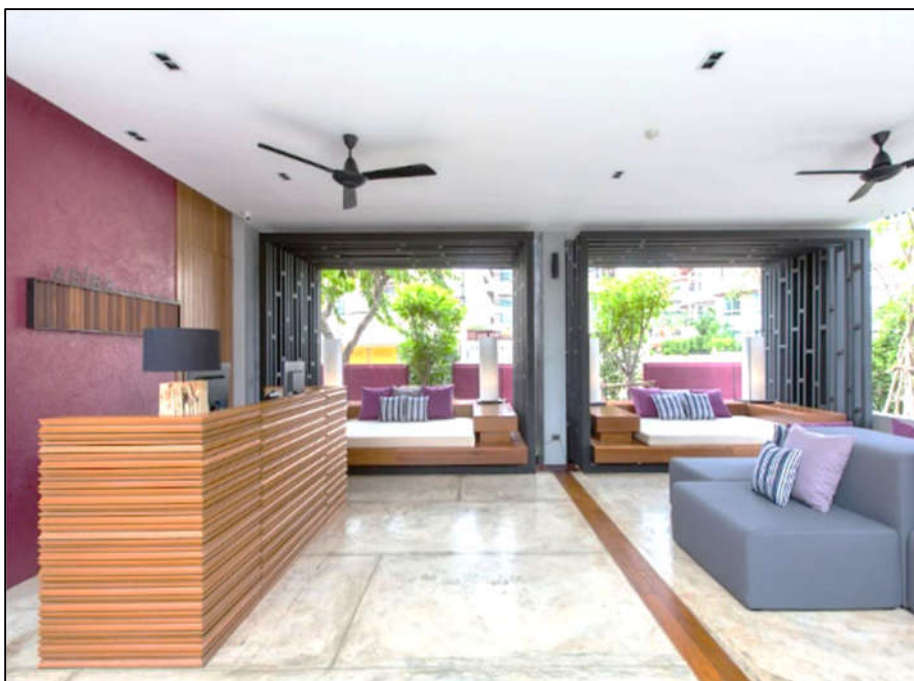

ภาพที่ 1 แสดงป้ายชื่อโครงการ



ภาพที่ 2 แสดงภูมิสถาปัตยกรรมของโครงการ



ภาพที่ 3 แสดงภูมิสถาปัตย์ของโครงการ



ภาพที่ 4 แสดงภูมิสถาปัตย์ของโครงการ

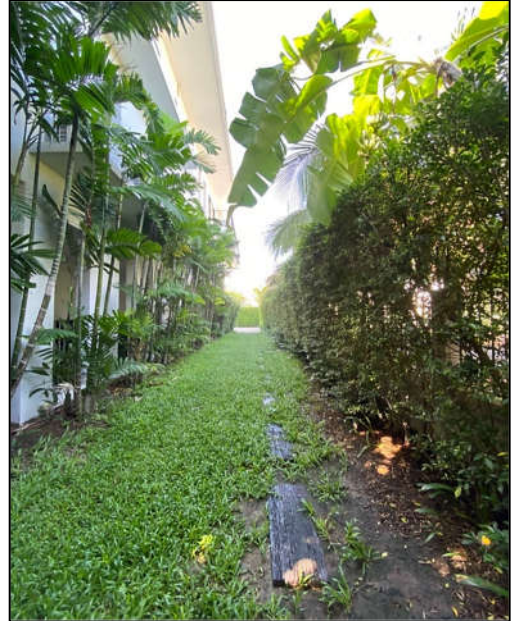

ภาพที่ 5 แสดงพื้นที่สีเขียวภายในโครงการ

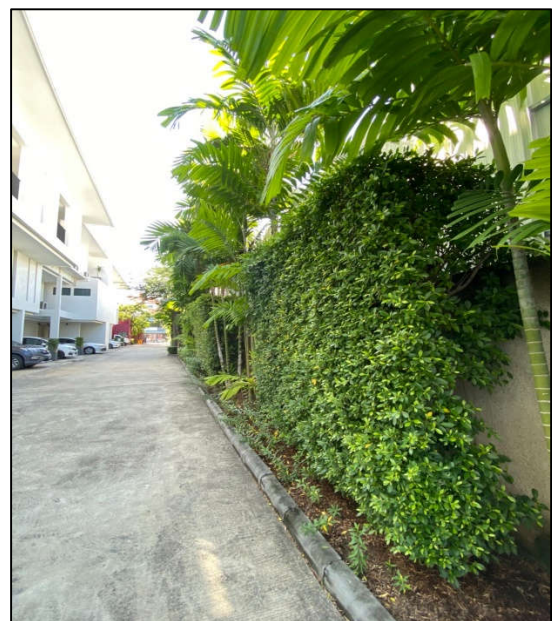

ภาพที่ 6 แสดงพื้นที่สีเขียวภายในโครงการ

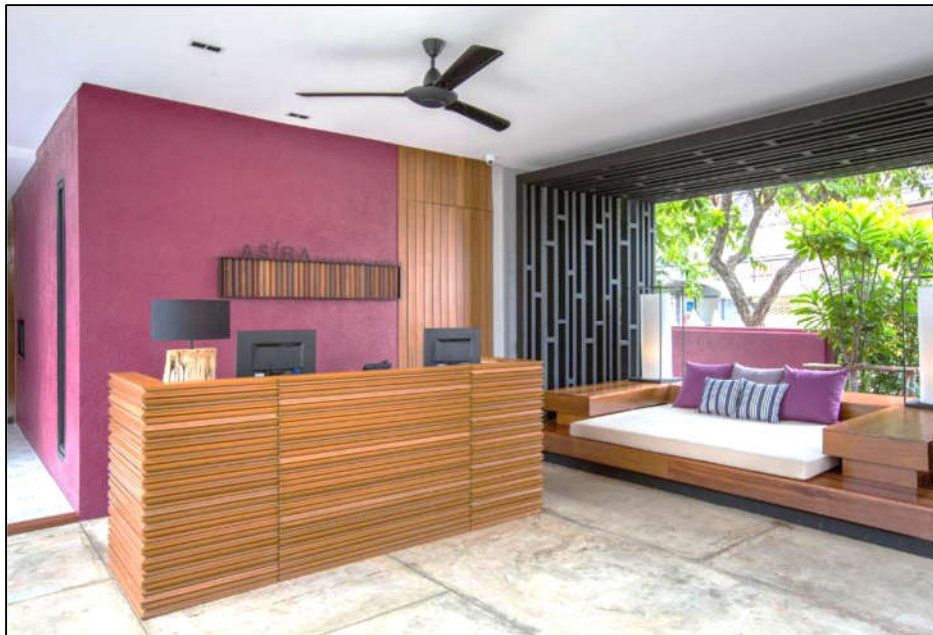

ภาพที่ 7 แสดงจุดบริการรับเรื่องร้องเรียนในโครงการ



ภาพที่ 8 แสดงป้ายจำกัดความเร็ว 30 กม./ชม. บริเวณหน้าทางเข้า-ออก



ภาพที่ 9 แสดงป้ายจอดรถ “กรุณาดับเครื่องยนต์”

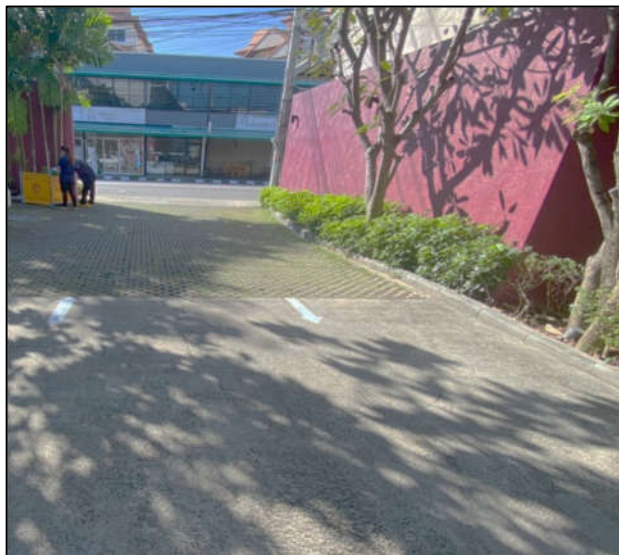

ภาพที่ 10 แสดงลูกศรทิศทางการเดินรถเข้า - ออกภายในโครงการ



ภาพที่ 11 แสดงที่จอดรถยนต์ จำนวน 21 คัน



ภาพที่ 12 แสดงที่จอดรถพร้อมทางลาดสำหรับคนพิการ



ภาพที่ 13 แสดงเจ้าหน้าที่รักษาความปลอดภัย



ภาพที่ 14 แสดงตู้ยาสามัญประจำบ้าน



ภาพที่ 15 แสดงจุดรวมพลโครงการบริเวณจุดที่ 1



ภาพที่ 16 แสดงจุดรวมพลโครงการบริเวณจุดที่ 2



ภาพที่ 17 แสดงไฟส่องสว่างด้านหน้าโครงการ

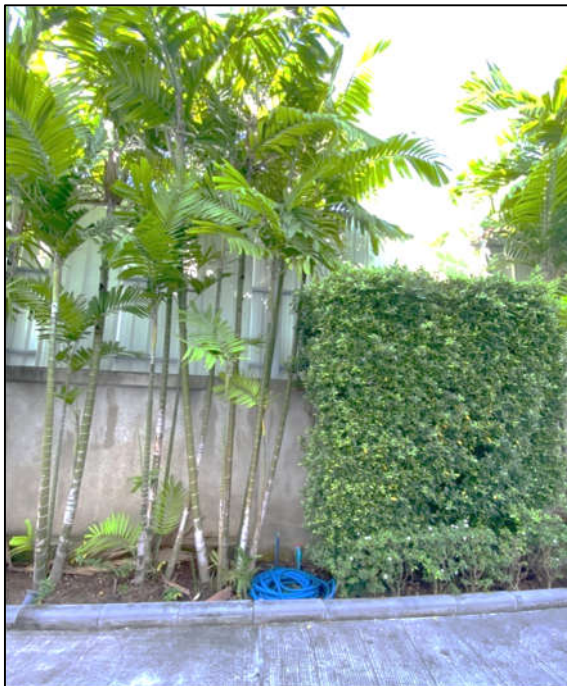

ภาพที่ 18 แสดงกiosนามบริเวณพื้นที่สีเขียว



ภาพที่ 19 แสดงปุ๋ยคอก/ปุ๋ยหมักสำหรับบำรุงต้นไม้

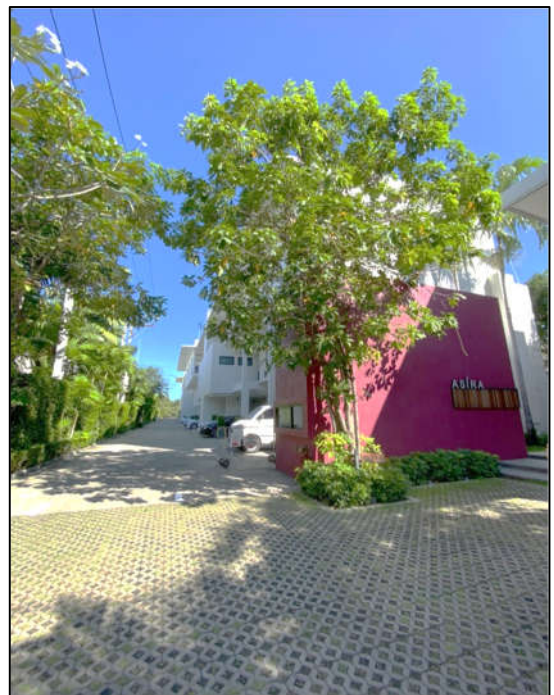

ภาพที่ 20 แสดงต้นไม้ : ลีลาวดี : ต้นจิกน้ำ ภายในโครงการ

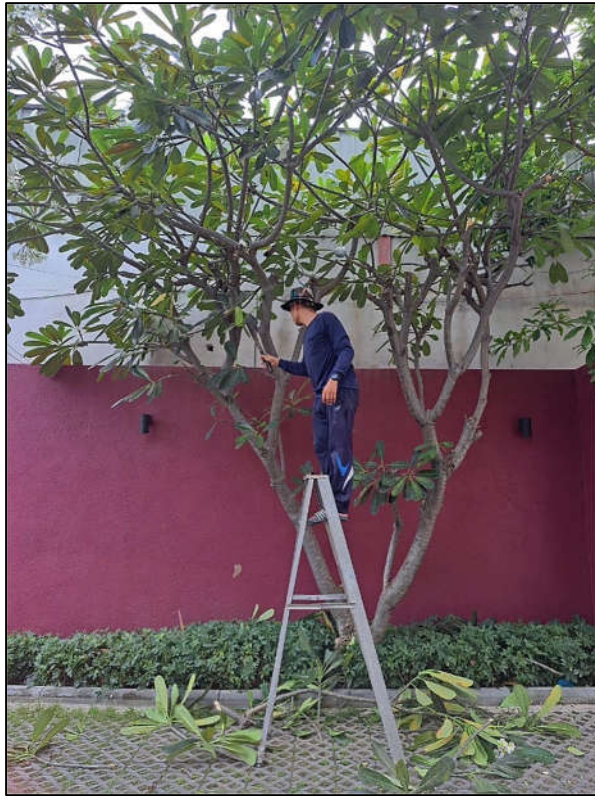

ภาพที่ 21 แสดงคนสวนดูแลต้นไม้ภายในโครงการ

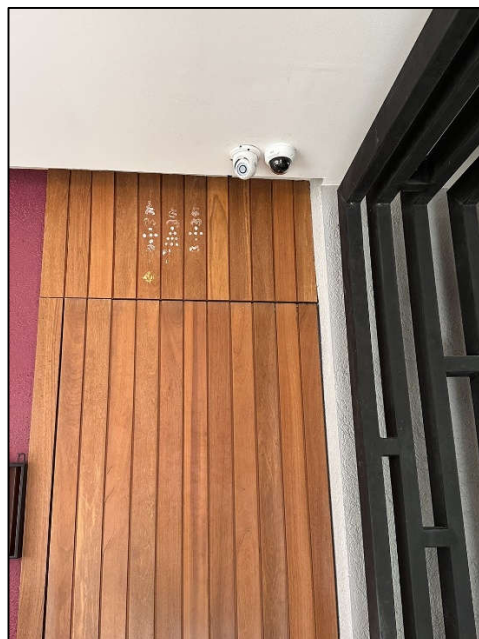

ภาพที่ 22 แสดงกล้องวงจรปิด

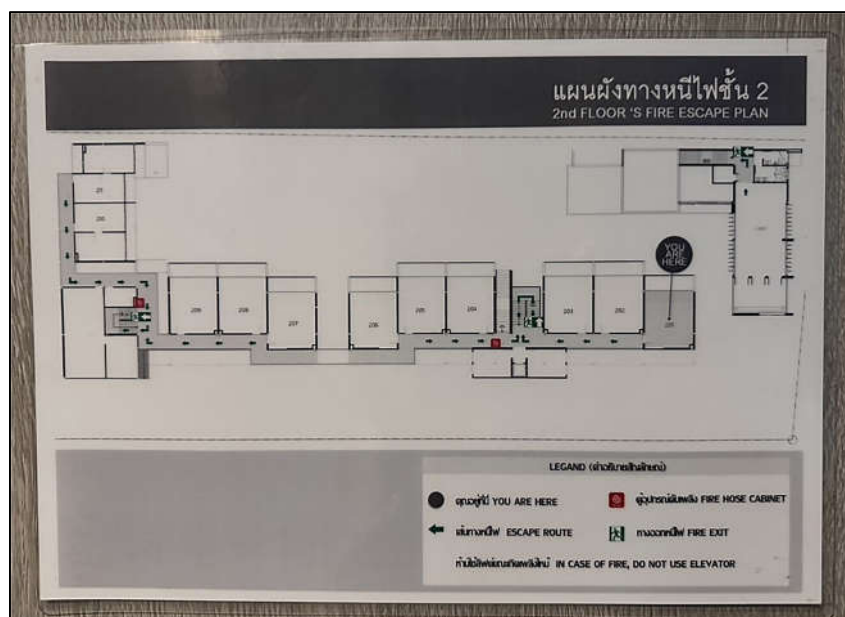

ภาพที่ 23 แสดงแผนผังทางหนีไฟชั้น 2



ภาพที่ 24 แสดงป้ายทางออกหนีไฟ



ภาพที่ 25 แสดงไฟส่องสว่างฉุกเฉิน



ภาพที่ 26 แสดงระบบสัญญาณเตือนไฟไหม้ (Fire Alarm System)



ภาพที่ 27 แสดงตู้อุปกรณ์ดับเพลิง & วิธีการใช้งาน



ภาพที่ 28 แสดงอุปกรณ์ไฟฟ้า รุ่นประหยัดไฟเบอร์ 5



ภาพที่ 29 แสดงสติ๊กเกอร์ SAVE WATER (ประหยัดน้ำ)



ภาพที่ 30 แสดงรถเข็นภายในโครงการ



ภาพที่ 31 แสดงห้องพักรวม

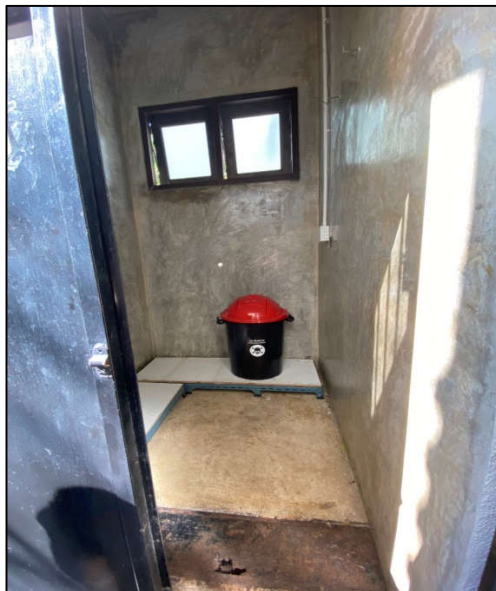

ภาพที่ 32 แสดงถังขยะอันตราย

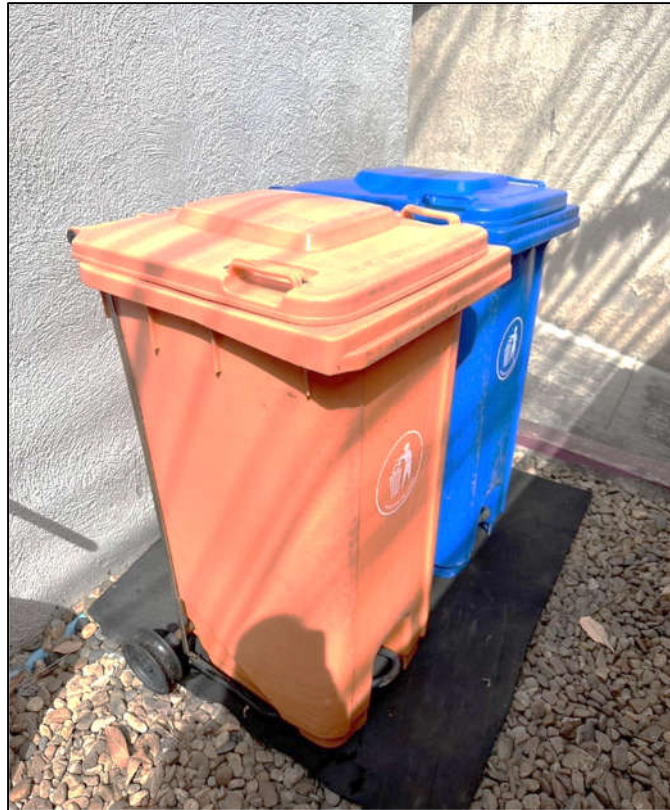

ภาพที่ 33 แสดงถังขยะเปียก/ถังขยะแห้ง



ภาพที่ 34 แสดงถังขยะมูลฝอยทั่วไป



ภาพที่ 35 แสดงถังขยะ, บ่อดักไขมันภายในห้องครัว



ภาพที่ 36 แสดงบ่อดักไขมันภายในห้องครัว

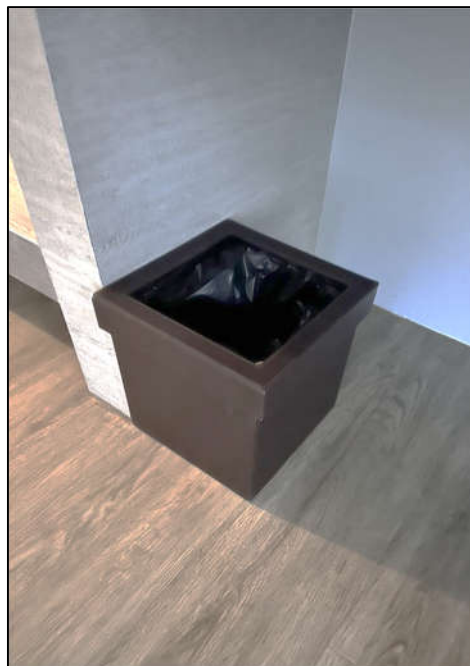

ภาพที่ 37 แสดงถึงขยะห้องพัก, ห้องน้ำ



ภาพที่ 38 แสดงหน้าห้องพักมีเลขอารบิกกำกับทุกห้อง



ภาพที่ 39 แสดง Key Card ควบคุมการเปิด/ปิด ในห้องพัก



ภาพที่ 40 แสดงพนักงานประจำสรวายน้ำ



ภาพที่ 41 แสดงป้ายข้อบังคับและระเบียบในการใช้สระว่ายน้ำ

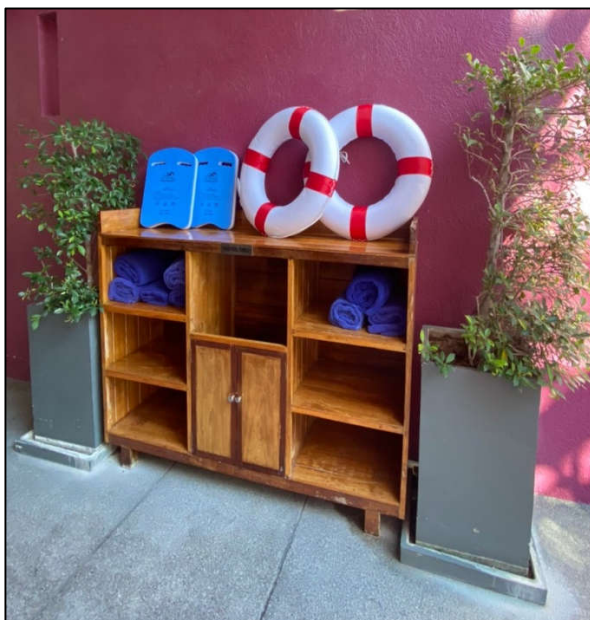

ภาพที่ 42 แสดงโคมสำหรับฝีกว่ายน้ำและห่วงชูชีพ



ภาพที่ 43 แสดงเครื่องช่วยหายใจ



ภาพที่ 44 แสดงถังเก็บน้ำสำรองใต้ดิน

รายงานการติดตามตรวจสอบคุณภาพสิ่งแวดล้อม โครงการ โรงแรมสูง 3 ชั้น ห้างหุ้นส่วนจำกัด สุรเสฏฐ์ชนะ
(ระยะดำเนินการ) ประจำเดือนกรกฎาคม – เดือนธันวาคม 2565

ส่วนงานราชการ อำเภอหัวหิน	เบอร์โทรศัพท์
เทศบาลเมืองหัวหิน	032-511047, 032-511347
ที่ว่าการอำเภอหัวหิน	032-516254, 032-516256
สถานีตำรวจภูธรหัวหิน	032-511027, 032-533401
ตำรวจทางหลวง	032-611276
สำนักงานตรวจคนเข้าเมือง	032-513574
ศูนย์บริการข้อมูลท่องเที่ยว	032-532433
สำนักงานการท่องเที่ยวภาคกลางเขต 2 (ททท.)	032-471005-6
สถานีดับเพลิงหัวหิน	032-511666
การไฟฟ้า	032-513162
การประปา	032-511677
สำนักงานที่ดิน สาขาหัวหิน	032-536164
สำนักงานสรรพสามิต	032-511928
สถานีภาษีขาเข้า หัวหิน	032-511024
สำนักงานสาธารณสุขอำเภอหัวหิน	032-516256
สำนักงานปศุสัตว์หัวหิน	032-511646
หอสมุดราชภัฏรำไพภิเษก วังไกลกังวล	032-520171
ท่าอากาศยานหัวหิน	032-511172
สำนักงานขนส่ง(ขบส.)	032-511230
สถานีรถไฟหัวหิน	032-511073
อุบัติเหตุฉุกเฉิน โทร.1669	

ภาพที่ 45 แสดงหมายเลขโทรศัพท์ฉุกเฉิน

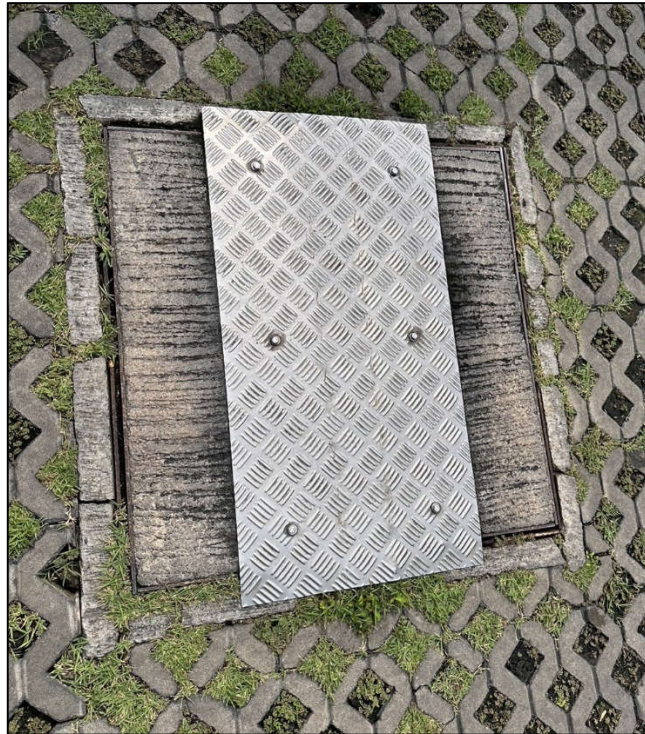

ภาพที่ 46 แสดงบ่อหน่วงน้ำ



ภาพที่ 47 แสดงตะแกรงดักขยะในบ่อพักน้ำทิ้งสุดท้าย



ภาพที่ 48 แสดงระบบบำบัดน้ำเสีย ชุดที่ 1 (WWTP-01)

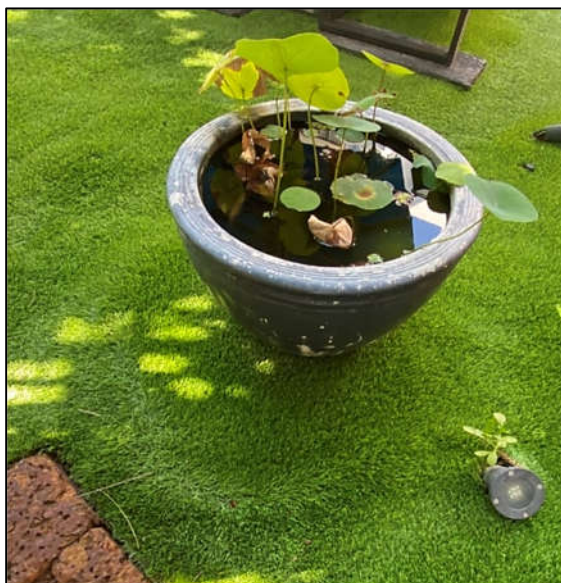

ภาพที่ 49 แสดงระบบบำบัดน้ำเสีย ชุดที่ 2 (WWTP-02)



ภาพที่ 50 แสดงระบบบำบัดน้ำเสีย ชุดที่ 3 (WWTP-03)

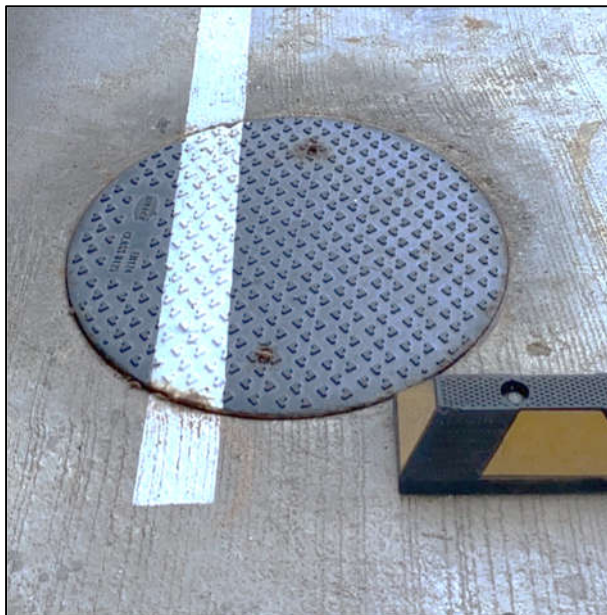

ภาพที่ 51 แสดงระบบบำบัดน้ำเสีย ชุดที่ 4 (WWTP-04)



ภาพที่ 52 แสดงระบบบำบัดน้ำเสีย ชุดที่ 5 (WWTP-05)

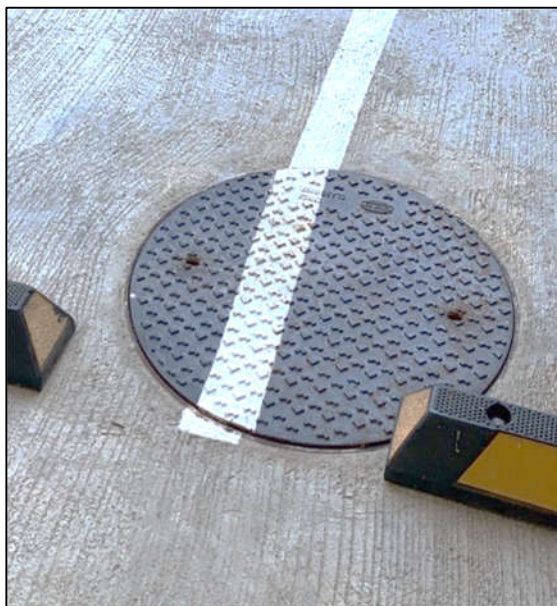

ภาพที่ 53 แสดงระบบบำบัดน้ำเสีย ชุดที่ 6 (WWTP-06)



ภาพที่ 54 แสดงระบบบำบัดน้ำเสีย ชุดที่ 7 (WWTP-07)



ภาพที่ 55 แสดงระบบบำบัดน้ำเสีย ชุดที่ 8 (WWTP-08)



ภาพที่ 56 แสดงระบบบำบัดน้ำเสีย ชุดที่ 9 (WWTP-09)



ภาพที่ 57 แสดงระบบบำบัดน้ำเสีย ชุดที่ 10 (WWTP-10)



ภาพที่ 58 แสดงจุดเก็บน้ำเสียหลังบำบัด



ภาพที่ 59 แสดงจุดเก็บน้ำเสียหลังบำบัด

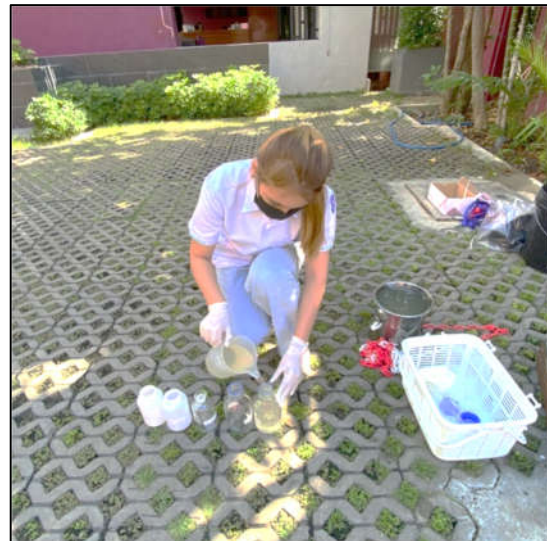

ภาพที่ 60 แสดงจุดเก็บน้ำเสียหลังบำบัด



ภาพที่ 61 แสดงตัวอย่างน้ำเสียหลังบำบัด