

ภาพถ่ายโครงการ ซีทีโฮม รัชดาภิเษก 1 ประจำเดือนกรกฎาคม - ธันวาคม 2565



ภาพที่ 1 ป้ายจำกัดความเร็วและ สันนูนชะลอความเร็ว



ภาพที่ 2 เจ้าหน้าที่ฉีดล้างทำความสะอาดถนน



ภาพที่ 3 ป้ายห้ามติดเครื่องยนต์ทิ้งไว้



ภาพที่ 4 ป้ายและสัญลักษณ์จราจร



ภาพที่ 5 เจ้าหน้าที่รักษาความปลอดภัยทางเข้า-ออก





ภาพที่ 6 พื้นที่สีเขียวภายในโครงการ



ภาพที่ 7 ระบบบำบัดน้ำเสีย



ภาพที่ 8 ถังเก็บน้ำใต้ดินอาคารสโมสร



ภาพที่ 9 เจ้าหน้าที่สูบลากตะกอน



ภาพที่ 10 เจ้าหน้าที่ตักกากไขมัน





ภาพที่ 11 ถังน้ำสำรองชั้นใต้ดินและชั้นดาดฟ้าอาคารรูปแบบ A1



ภาพที่ 12 ถังน้ำสำรองชั้นใต้ดินและชั้นดาดฟ้าอาคารรูปแบบ A2

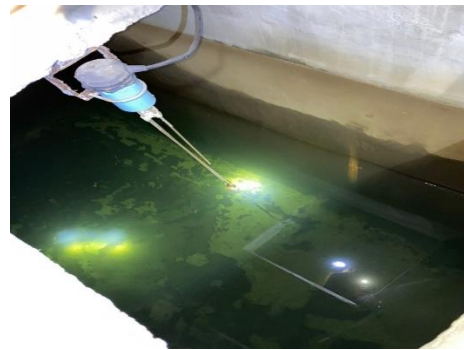

ภาพที่ 13 ป้ายรณรงค์การใช้น้ำ



ภาพที่ 14 บ่อหนองน้ำ



ภาพที่ 15 ป้ายแผนผังทางหนีไฟ



ภาพที่ 18 พนักงานจัดเก็บมูลฝอยไปที่ห้องพักมูลฝอย



ภาพที่ 19 บรรจุมูลฝอย 3 ใน 4 ของถุง และมัดปากถุงแน่น



ภาพที่ 20 ห้องพักมูลฝอยรวมบริเวณชั้นล่างและทางวิ่งแต่ละอาคาร



ภาพที่ 21 พนักงานทำความสะอาดห้องมูลฝอยรวม



ภาพที่ 22 ม่านพลาสติกกันแมลงบริเวณทางเข้า-ออกห้อง  
พักมูลฝอยรวม





ภาพที่ 23 แม่บ้านทำความสะอาดตามทางเดินภายใน  
อาคาร



ภาพที่ 24 รถเก็บขยะสำนักงานเขตห้วยขวางเข้ามาเก็บขยะ  
ภายในโครงการ



ภาพที่ 25 ร้านรับซื้อของเก่าเข้ามารับซื้อมูลฝอยที่สามารถนำกลับไปใช้ได้อีก



ภาพที่ 26 หม้อแปลงไฟฟ้าที่อาคารรูปแบบ A1 และ A2 ใช้  
ร่วมกัน



ภาพที่ 27 ไฟฉุกเฉิน



ภาพที่ 28 ป้ายประชาสัมพันธ์ประหยัดน้ำ-ไฟ ภายในอาคาร



ภาพที่ 29 เครื่องปรับอากาศ เบอร์ 5



ภาพที่ 30 ใช้หลอดไฟแบบประหยัดพลังงาน



ภาพที่ 40 ตัวอาคารเลือกใช้สีอ่อนและติดตั้งกระจกดูดซับพลังงานความร้อนต่ำ มีการสะท้อนแสงน้อย



ภาพที่ 41 เครื่องสูบน้ำจากถังเก็บน้ำชั้นใต้ดินไปยังถังเก็บน้ำชั้นดาดฟ้า



ภาพที่ 42 ป้ายประชาสัมพันธ์เรื่องการประหยัดไฟฟ้า



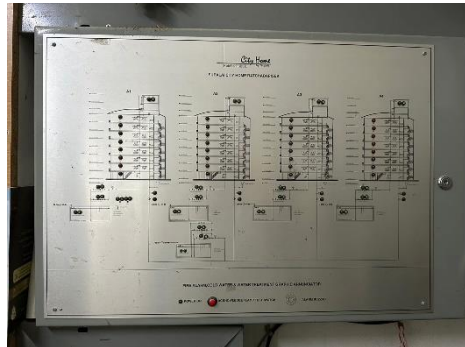

ภาพที่ 43 ระบบป้องกันอัคคีภัย และระบบแจ้งเหตุดับเพลิงไหม้





ภาพที่ 43 ระบบป้องกันอัคคีภัย และระบบแจ้งเหตุดับเพลิงไหม้ (ต่อ)

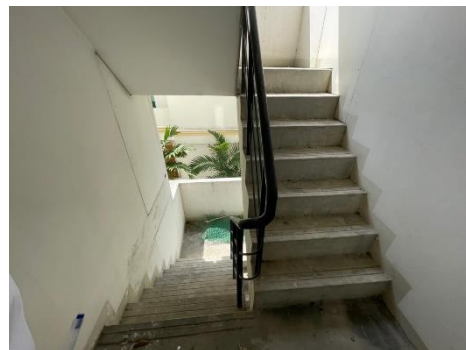

ภาพที่ 44 บันไดหนีไฟ ST 1

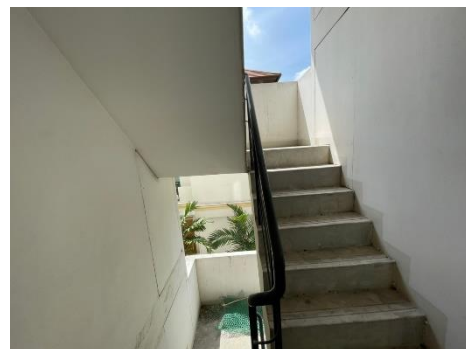

ภาพที่ 45 บันไดหนีไฟ ST 2

โครงการชุดอาคาร 8 ชั้น ถนนรัชดาภิเษก 10 (อาคารชุดซีทีโฮม รัชดาภิเษก 1)  
ฉบับเดือน กรกฎาคม - ธันวาคม 2565 (ระยะเปิดดำเนินการ)



ภาพที่ 46 จุดรวมพล



ภาพที่ 47 ที่กัลบริดจ์ดับเพลิง

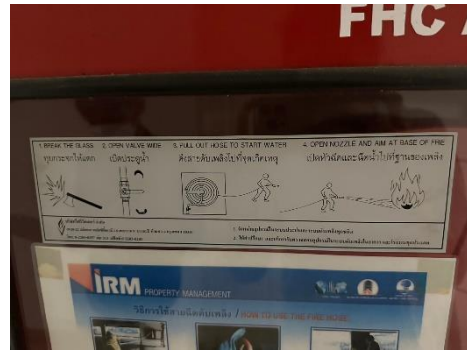

ภาพที่ 48 ป้ายแนะนำการใช้อุปกรณ์



ภาพที่ 49 เจ้าหน้าที่ตรวจสอบช่องเปิดต่างๆ ไม่ให้มีสิ่งกีดขวางการระบายอากาศ



ภาพที่ 50 ป้ายประชาสัมพันธ์ สนับสนุนการใช้รถขนส่งสาธารณะ





ภาพที่ 51 ลานจอดรถของโครงการ และสติ๊กเกอร์จอดรถ

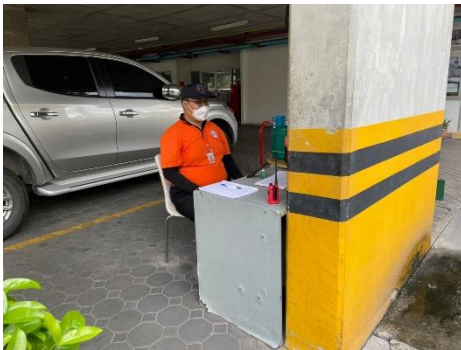

ภาพที่ 52 เจ้าหน้าที่รักษาความปลอดภัยตามอาคาร



ภาพที่ 53 ความสมบูรณ์ของพื้นที่สีเขียวภายในโครงการ



ภาพที่ 54 เจ้าหน้าที่ตรวจเช็คอุปกรณ์ดับเพลิง



ภาพที่ 55 ถังน้ำสำรองใช้กรณีดับเพลิง