

### บทที่ 3

## การปฏิบัติตามมาตรการป้องกันและแก้ไขผลกระทบสิ่งแวดล้อม

### 3.1 ผลการปฏิบัติตามมาตรการป้องกันและแก้ไขผลกระทบสิ่งแวดล้อม

รายละเอียดผลการปฏิบัติตามมาตรการป้องกันและแก้ไขผลกระทบสิ่งแวดล้อม ระยะก่อสร้าง  
ของโครงการ เสนาคิทท์ เวสต์เกต-บางบัวทอง 1 ระหว่างเดือนกรกฎาคม-สิงหาคม 2565 โดยครอบคลุม  
ปัจจัยทางสิ่งแวดล้อมที่สำคัญ คือ

- มาตรการทั่วไป
- ทรัพยากรกายภาพ
- ทรัพยากรชีวภาพ
- คุณค่าการใช้ประโยชน์ของมนุษย์
- คุณค่าต่อคุณภาพชีวิต

แสดงรายละเอียดผลการปฏิบัติตามมาตรการป้องกันและแก้ไขผลกระทบสิ่งแวดล้อม ระยะก่อสร้าง  
โครงการ เสนาคิทท์ เวสต์เกต-บางบัวทอง 1 ของบริษัท เสนา เอชเอชพี 16 จำกัด (ชื่อเดิม บริษัท เคเอชเอชพี  
ดีเวลลอปเม้นท์ จำกัด) (หนังสือขอเปลี่ยนแปลงชื่อบริษัท ดังแสดงในภาคผนวกที่ 21) ระหว่างเดือน  
กรกฎาคม-สิงหาคม 2565 ดังตารางที่ 3.1-1

ตารางที่ 3.1-1 สรุปผลการปฏิบัติตามมาตรการป้องกันและแก้ไขผลกระทบสิ่งแวดล้อม โครงการ เสนาคิทท์ เวสต์เกต-บางบัวทอง 1 ของบริษัท เสนา เอชเอชพี 16 จำกัด

องค์ประกอบทางสิ่งแวดล้อม และคุณค่าต่างๆ	มาตรการป้องกันและแก้ไขผลกระทบสิ่งแวดล้อม	รายละเอียดการปฏิบัติตามมาตรการฯ	ปัญหา/อุปสรรค และการแก้ไข	เอกสารอ้างอิง รูปภาพหรือเอกสาร
1. มาตรการทั่วไป	<p>โครงการจะต้องปฏิบัติตามมาตรการป้องกันและแก้ไขผลกระทบสิ่งแวดล้อม โครงการ เสนาคิทท์ เวสต์เกต-บางบัวทอง 1 ของบริษัท เสนา เอชเอชพี ดีเวลลอปเม้นท์ จำกัด ตั้งอยู่ที่ซอยโรงสวด ถนน บางกรวย-ไทรน้อย ตำบลบางบัวทอง อำเภอบางบัวทอง จังหวัด นนทบุรี เป็นโครงการประเภทอยู่อาศัยรวม (อาคารชุด) สูง 5 ชั้น จำนวน 4 อาคารและอาคารห้องพักรวมสูง 1 ชั้น จำนวน 1 อาคาร มีจำนวนห้องชุดพักอาศัยทั้งหมด 316 ห้อง มีจำนวนที่จอดรถ 152 คัน มีขนาดพื้นที่โครงการเท่ากับ 4-3-77.6 ไร่ หรือเท่ากับ 7,910.40 ตารางเมตร ประกอบด้วยกรรมสิทธิ์ที่ดินจำนวน 4 แปลง คือ โฉนดที่ดินเลขที่ 203744 (เลขที่ดิน 296) และโฉนดที่ดิน 203745 (เลขที่ดิน 297) โฉนดที่ดิน 203746 (เลขที่ดิน 298) โฉนดที่ดิน 203748 (เลขที่ดิน 299) จัดทำรายงานการประเมินผลกระทบสิ่งแวดล้อมโดย บริษัท มิตรสิ่งแวดล้อมไทย จำกัด ดังรายละเอียดต่อไปนี้</p> <p>1. โครงการต้องยึดถือปฏิบัติตามมาตรการป้องกันและแก้ไขผลกระทบสิ่งแวดล้อม และมาตรการติดตามตรวจสอบผลกระทบสิ่งแวดล้อม ตามที่เสนอไว้ในรายงานการประเมินผลกระทบสิ่งแวดล้อม โครงการ เสนาคิทท์ เวสต์เกต-บางบัวทอง 1 อย่างเคร่งครัด</p>	<p>- โครงการยึดถือปฏิบัติตามมาตรการป้องกันและแก้ไขผลกระทบสิ่งแวดล้อม และมาตรการติดตามตรวจสอบผลกระทบสิ่งแวดล้อม ตามที่เสนอไว้ในรายงานการประเมินผลกระทบสิ่งแวดล้อมโครงการ เสนาคิทท์ เวสต์เกต-บางบัวทอง 1 อย่างเคร่งครัด</p>	-	-

ตารางที่ 3.1-1 (ต่อ) สรุปผลการปฏิบัติตามมาตรการป้องกันและแก้ไขผลกระทบสิ่งแวดล้อมโครงการ เสนาทิพย์ เวสต์เกต-บางบัวทอง 1 ของบริษัท เสนา เอชเอชพี 16 จำกัด

องค์ประกอบทางสิ่งแวดล้อม และคุณค่าต่างๆ	มาตรการป้องกันและแก้ไขผลกระทบสิ่งแวดล้อม	รายละเอียดการปฏิบัติตามมาตรการฯ	ปัญหา/อุปสรรค และการแก้ไข	เอกสารอ้างอิง รูปภาพหรือเอกสาร
1.มาตรการทั่วไป (ต่อ)	<p>2. โครงการต้องบันทึกผลการติดตามตรวจสอบการดำเนินการหรือการปฏิบัติตามมาตรการป้องกันและแก้ไขผลกระทบสิ่งแวดล้อม และมาตรการติดตามตรวจสอบผลกระทบสิ่งแวดล้อมตามที่เสนอไว้ในรายงานการประเมินผลกระทบสิ่งแวดล้อม และส่งผลการดำเนินการมายังหน่วยงานผู้อนุญาตและสำนักงานนโยบายและแผนทรัพยากรธรรมชาติและสิ่งแวดล้อมตามแนวทางการเสนอรายงานผลการปฏิบัติตามมาตรการป้องกันและแก้ไขผลกระทบสิ่งแวดล้อมและมาตรการติดตามตรวจสอบผลกระทบสิ่งแวดล้อม</p> <p>3. ในกรณีที่โครงการมีความจำเป็นต้องเปลี่ยนแปลงรายละเอียดโครงการ หรือมาตรการป้องกันและแก้ไขผลกระทบสิ่งแวดล้อม และมาตรการติดตามตรวจสอบผลกระทบสิ่งแวดล้อม ตามที่เสนอไว้ในรายงานการประเมินผลกระทบสิ่งแวดล้อมที่ได้รับความเห็นชอบไว้แล้ว ให้โครงการแจ้งให้หน่วยงานที่มีอำนาจหน้าที่ในการพิจารณาอนุมัติหรืออนุญาตดำเนินการดังนี้</p>	<p>- โครงการบันทึกผลการติดตามตรวจสอบการดำเนินการหรือการปฏิบัติตามมาตรการป้องกันและแก้ไขผลกระทบสิ่งแวดล้อม และมาตรการติดตามตรวจสอบผลกระทบสิ่งแวดล้อม ตามที่เสนอไว้ในรายงาน และส่งผลการดำเนินการมายังหน่วยงานอนุญาต และสำนักงานนโยบายและแผนทรัพยากรธรรมชาติและสิ่งแวดล้อม ตามแนวทางการเสนอรายงานผลการปฏิบัติตามมาตรการป้องกันและแก้ไขผลกระทบสิ่งแวดล้อม และมาตรการติดตามตรวจสอบผลกระทบสิ่งแวดล้อม</p> <p>- โครงการมีความจำเป็นต้องเปลี่ยนแปลงรายละเอียดชื่อบริษัทเจ้าของโครงการ จากชื่อเดิม คือ บริษัท เคเอชเอชพี ดีเวลลอปเม้นท์ จำกัด เป็น บริษัท เสนา เอชเอชพี 16 จำกัด ทั้งนี้โครงการได้แจ้งให้หน่วยงานที่มีอำนาจหน้าที่ในการพิจารณาอนุมัติหรืออนุญาตดำเนินการเรียบร้อยแล้ว</p>	-	-
			-	- ดังภาคผนวกที่ 21

ตารางที่ 3.1-1 (ต่อ) สรุปผลการปฏิบัติตามมาตรการป้องกันและแก้ไขผลกระทบสิ่งแวดล้อม โครงการ เสนาภิบาล เวสต์เกต-บางบัวทอง 1 ของบริษัท เสนา เอชเอชพี 16 จำกัด

องค์ประกอบทางสิ่งแวดล้อมและคุณค่าต่างๆ	มาตรการป้องกันและแก้ไขผลกระทบสิ่งแวดล้อม	รายละเอียดการปฏิบัติตามมาตรการฯ	ปัญหา/อุปสรรคและการแก้ไข	เอกสารอ้างอิงรูปภาพหรือเอกสาร
1.มาตรการทั่วไป (ต่อ)	<p>1) หากหน่วยงานผู้อนุมัติหรืออนุญาตเห็นว่าการเปลี่ยนแปลงดังกล่าวเกิดผลดีต่อสิ่งแวดล้อมมากกว่า หรือเทียบเท่ามาตรการที่กำหนดไว้ในรายงานการประเมินผลกระทบสิ่งแวดล้อมที่ได้รับความเห็นชอบไว้แล้ว ให้หน่วยงานผู้อนุมัติหรืออนุญาตรับจดทะเบียนให้เป็นไปตามหลักเกณฑ์ และเงื่อนไขที่กำหนดไว้ในกฎหมายนั้น ๆ ต่อไป พร้อมกับให้จัดทำสำเนาการเปลี่ยนแปลงดังกล่าวข้างต้นที่รับจดทะเบียนไว้แจ้งให้กับสำนักงานนโยบายและแผนทรัพยากรธรรมชาติและสิ่งแวดล้อมเพื่อทราบ</p> <p>2) หากหน่วยงานผู้อนุมัติหรืออนุญาต เห็นว่าการเปลี่ยนแปลงดังกล่าวอาจกระทบต่อสาระสำคัญในรายงานการประเมินผลกระทบสิ่งแวดล้อมที่ได้รับความเห็นชอบไว้แล้ว ให้หน่วยงานผู้อนุมัติหรืออนุญาต จัดส่งรายงานการเปลี่ยนแปลงดังกล่าว ให้สำนักงานนโยบายและแผนทรัพยากรธรรมชาติและสิ่งแวดล้อม เพื่อเสนอให้คณะกรรมการผู้ชำนาญการพิจารณารายงานการประเมินผลกระทบสิ่งแวดล้อม (คชก.) ชุดที่เกี่ยวข้องให้ความเห็นชอบประกอบก่อนดำเนินการเปลี่ยนแปลงและเมื่อโครงการได้รับอนุมัติหรืออนุญาตให้มีการเปลี่ยนแปลงดังกล่าวให้สำนักงานนโยบายและแผนทรัพยากรธรรมชาติและสิ่งแวดล้อมเพื่อทราบ</p>			

ตารางที่ 3.1-1 (ต่อ) สรุปผลการปฏิบัติตามมาตรการป้องกันและแก้ไขผลกระทบสิ่งแวดล้อมโครงการ เสนาคีทท์ เวสต์เกต-บางบัวทอง 1 ของบริษัท เสนา เอชเอชพี 16 จำกัด

องค์ประกอบทางสิ่งแวดล้อม และคุณค่าต่างๆ	มาตรการป้องกันและแก้ไขผลกระทบสิ่งแวดล้อม	รายละเอียดการปฏิบัติตามมาตรการฯ	ปัญหา/อุปสรรค และการแก้ไข	เอกสารอ้างอิง รูปภาพหรือเอกสาร
1.มาตรการทั่วไป (ต่อ)	4. เมื่อเจ้าของโครงการดำเนินโครงการเสร็จสิ้นแล้ว และก่อนที่จะมีการโอนสิทธิ์ให้กับนิติบุคคล (ในกรณีที่มีการโอนสิทธิ์) เจ้าของโครงการมีหน้าที่ต้องแจ้งให้นิติบุคคลผู้รับโอนทราบถึงสิทธิและหน้าที่ในการปฏิบัติตามมาตรการป้องกันและแก้ไขผลกระทบสิ่งแวดล้อม และมาตรการติดตามตรวจสอบผลกระทบสิ่งแวดล้อม ที่ระบุไว้ในรายงานการประเมินผลกระทบสิ่งแวดล้อมอย่างเคร่งครัด หากเจ้าของโครงการไม่มีหลักฐานการแจ้งสิทธิและหน้าที่ และหลักฐานการรับทราบถึงสิทธิและหน้าที่ดังกล่าวของนิติบุคคล ให้ถือว่าเจ้าของโครงการยังต้องรับผิดชอบตามสิทธิและหน้าที่ที่กำหนดไว้ในมาตรการป้องกันและแก้ไขผลกระทบสิ่งแวดล้อม และมาตรการติดตามตรวจสอบผลกระทบสิ่งแวดล้อม ที่ระบุไว้ในรายงานการประเมินผลกระทบสิ่งแวดล้อมอย่างเคร่งครัด	- ปัจจุบันโครงการดำเนินการก่อสร้างเสร็จสิ้นแล้ว ทั้งนี้โครงการได้ปฏิบัติตามมาตรการป้องกันและแก้ไขผลกระทบสิ่งแวดล้อม และมาตรการติดตามตรวจสอบผลกระทบสิ่งแวดล้อม ที่ระบุไว้ในรายงานการประเมินผลกระทบสิ่งแวดล้อมอย่างเคร่งครัด	-	- ดังภาคผนวกที่ 22

ตารางที่ 3.1-1 (ต่อ) สรุปผลการปฏิบัติตามมาตรการป้องกันและแก้ไขผลกระทบสิ่งแวดล้อม โครงการ เสนาทิพย์ เวสต์เกต-บางบัวทอง 1 ของบริษัท เสนา เอชเอชพี 16 จำกัด

องค์ประกอบทางสิ่งแวดล้อม และคุณค่าต่างๆ	มาตรการป้องกันและแก้ไขผลกระทบสิ่งแวดล้อม	รายละเอียดการปฏิบัติตามมาตรการฯ	ปัญหา/อุปสรรค และการแก้ไข	เอกสารอ้างอิง รูปภาพหรือเอกสาร
1.มาตรการทั่วไป (ต่อ)	5. หากได้รับการร้องเรียนจากประชาชนว่าได้รับความเดือดร้อน รำคาญจากกิจกรรมการดำเนินโครงการ หรือโครงการก่อให้เกิดความเสียหายแก่สาธารณสมบัติ หรือชีวิตและทรัพย์สินของประชาชน เจ้าของโครงการหรือนิติบุคคลผู้รับโอนสิทธิและหน้าที่ในการปฏิบัติตามมาตรการป้องกันและแก้ไขผลกระทบสิ่งแวดล้อมและมาตรการติดตามตรวจสอบผลกระทบสิ่งแวดล้อม จะต้องดำเนินการแก้ไขปัญหาดังกล่าวโดยไม่ชักช้า และแจ้งหน่วยงานอนุญาตสำนักงานนโยบายและแผนทรัพยากรธรรมชาติและสิ่งแวดล้อม และหน่วยงานที่เกี่ยวข้องทราบ เพื่อหาแนวทางหรือมาตรการในการแก้ไขปัญหาต่อไป	- หากได้รับการร้องเรียนโครงการจะดำเนินการแก้ไขปัญหาการร้องเรียนโดยไม่ชักช้า และแจ้งหน่วยงานอนุญาตสำนักงานนโยบายและแผนทรัพยากรธรรมชาติและสิ่งแวดล้อม และหน่วยงานที่เกี่ยวข้องทราบ เพื่อหาแนวทางและมาตรการในการแก้ไขปัญหาต่อไป	-	-

ตารางที่ 3.1-1 (ต่อ) สรุปผลการปฏิบัติตามมาตรการป้องกันและแก้ไขผลกระทบสิ่งแวดล้อมโครงการ เสนาคีทท์ เวสต์เกต-บางบัวทอง 1 ของบริษัท เสนา เอชเอชพี 16 จำกัด

องค์ประกอบทางสิ่งแวดล้อมและคุณค่าต่างๆ	มาตรการป้องกันและแก้ไขผลกระทบสิ่งแวดล้อม	รายละเอียดการปฏิบัติตามมาตรการฯ	ปัญหา/อุปสรรคและการแก้ไข	เอกสารอ้างอิงรูปภาพหรือเอกสาร
1.การสนองต่อมาตรการป้องกันและแก้ไขผลกระทบสิ่งแวดล้อม	1) บริษัท เเคเอชเอชพี ดีเวลลอปเม้นท์ จำกัด ต้องกำหนดให้มีเจ้าหน้าที่ของโครงการ กำกับดูแลผู้รับเหมาก่อสร้าง และกำชับให้ผู้ดำเนินการก่อสร้างปฏิบัติตามเงื่อนไขที่ระบุในมาตรการป้องกันและแก้ไขผลกระทบสิ่งแวดล้อม ในรายงานการประเมินผลกระทบสิ่งแวดล้อมโครงการ เสนา คีทท์ เวสต์เกต บางบัวทอง 1 และเงื่อนไขที่เพิ่มเติมโดยคณะกรรมการผู้ชำนาญการพิจารณา รายงานฯ จังหวัดนนทบุรี ซึ่งบริษัทฯ ต้องระบุในสัญญาว่าจ้าง และควบคุมให้ผู้ดำเนินการก่อสร้างปฏิบัติตามมาตรการที่กำหนดอย่างเคร่งครัด	- โครงการจัดให้มีเจ้าหน้าที่ของโครงการ กำกับดูแลผู้รับเหมาก่อสร้าง และกำชับให้ผู้ดำเนินการก่อสร้างปฏิบัติตามเงื่อนไขที่ระบุในมาตรการป้องกันและแก้ไขผลกระทบสิ่งแวดล้อม ในรายงานการประเมินผลกระทบสิ่งแวดล้อมโครงการ เสนา คีทท์ เวสต์เกต บางบัวทอง 1 และเงื่อนไขที่เพิ่มเติมโดยคณะกรรมการผู้ชำนาญการพิจารณารายงานฯ จังหวัดนนทบุรี ซึ่งบริษัทฯ ต้องระบุในสัญญาว่าจ้างและควบคุมให้ผู้ดำเนินการก่อสร้างปฏิบัติตามมาตรการที่กำหนดอย่างเคร่งครัด	-	-
	2) จัดตั้งคณะกรรมการเพื่อตรวจสอบอาคารข้างเคียงก่อนการก่อสร้างโครงการ ประกอบด้วย ผู้แทนโครงการ เจ้าของอาคาร ใกล้เคียงโครงการ และผู้แทนก่อสร้างให้ครอบคลุมการดำเนินการดังนี้	- โครงการได้จัดให้มีคณะกรรมการเพื่อตรวจสอบอาคารข้างเคียงก่อนการก่อสร้างโครงการ พร้อมทั้งจัดให้มีการตรวจสอบสภาพบ้านข้างเคียงก่อนก่อสร้างโครงการ	-	- ดังภาคผนวกที่ 11
	2.1) ตรวจสอบอาคารข้างเคียงโครงการก่อนการก่อสร้างพร้อมถ่ายภาพองค์ประกอบของอาคารข้างเคียงโครงการเพื่อเป็นหลักฐานสภาพดั้งเดิมของอาคาร ครั้งที่ 1 ก่อนการก่อสร้าง ดำเนินการตรวจสอบและถ่ายภาพ ครั้งที่ 2 เมื่อเสร็จสิ้นการก่อสร้างส่วนฐานรากอาคาร	- โครงการจัดให้มีเจ้าหน้าที่เข้าตรวจสอบสภาพบ้านข้างเคียงโครงการก่อนดำเนินการก่อสร้าง เพื่อเป็นหลักฐานสภาพดั้งเดิมของอาคาร ทั้งนี้หากพบว่าหลังก่อสร้างแล้วเสร็จพบว่าบริเวณข้างเคียงมีการชำรุดโครงการจะดำเนินการแก้ไขทันที	-	- ดังภาคผนวกที่ 11

ตารางที่ 3.1-1 (ต่อ) สรุปผลการปฏิบัติตามมาตรการป้องกันและแก้ไขผลกระทบสิ่งแวดล้อมโครงการ เสนาภิบาล เวสต์เกต-บางบัวทอง 1 ของบริษัท เสนา เอชเอชพี 16 จำกัด

องค์ประกอบทางสิ่งแวดล้อมและคุณค่าต่างๆ	มาตรการป้องกันและแก้ไขผลกระทบสิ่งแวดล้อม	รายละเอียดการปฏิบัติตามมาตรการฯ	ปัญหา/อุปสรรคและการแก้ไข	เอกสารอ้างอิงรูปภาพหรือเอกสาร
1.การสนองต่อมาตรการป้องกันและแก้ไขผลกระทบสิ่งแวดล้อม (ต่อ)	เมื่อการก่อสร้างแล้วเสร็จ โดยดำเนินการตรวจสอบและถ่ายภาพมอบต่อเจ้าของอาคารฯ และผู้แทนก่อสร้าง เพื่อรับทราบร่วมกัน ในกรณีที่อาคารข้างเคียงเกิดความเสียหายเนื่องจากการก่อสร้างโครงการ โครงการจะต้องชดเชยความเสียหายทั้งหมดต่อเจ้าของอาคารที่ได้รับความเสียหาย	- โครงการจัดให้มีเจ้าหน้าที่เข้าตรวจสอบสภาพบ้านข้างเคียงโครงการก่อนดำเนินการก่อสร้าง เพื่อเป็นหลักฐานสภาพดั้งเดิมของอาคาร ทั้งนี้หากพบว่าหลังก่อสร้างแล้วเสร็จพบว่าบริเวณข้างเคียงมีการชำรุดโครงการจะดำเนินการแก้ไขทันที	-	- ดังภาคผนวกที่ 11
	2.2) จัดให้มีการประกันภัยงานก่อสร้าง ซึ่งคุ้มครองแก่ชีวิตและทรัพย์สินต่อบุคคลที่สาม ทั้งนี้ โครงการจะมีมาตรการชดเชยความเสียหาย ในกรณีที่ตรวจพบว่ามาจากการดำเนินการของโครงการโดยความเสียหายที่มีต่อโครงสร้างอาคารจะรับผิดชอบหลังจากการก่อสร้างแล้วเสร็จไปนับจากวันที่ได้รับใบรับรองการก่อสร้างอาคาร (อ.6) จากหน่วยงานอนุญาตแล้ว 1 ปี และความเสียหายที่เกิดจากการบั้งแสงแดดหรือทิศทางลมจะรับผิดชอบหลังจากการก่อสร้างแล้วเสร็จนับจากวันที่ได้รับใบรับรองการก่อสร้างอาคาร (อ.6) จากหน่วยงานขออนุญาตแล้ว 1 ปี ทั้งนี้ ให้เจ้าของโครงการมีหนังสือแจ้งให้ผู้ที่อยู่ในรัศมี 100 เมตร จากที่ตั้งของโครงการรับทราบถึงสิทธิดังกล่าวด้วย	- โครงการจัดให้มีกรมธรรม์ประกันภัยในการก่อสร้าง ทั้งนี้ โครงการจะมีมาตรการการชดเชยความเสียหาย ในกรณีที่ตรวจพบว่ามาจากการดำเนินการของโครงการโดยความเสียหายที่มีต่อโครงสร้างอาคารจะรับผิดชอบหลังจากการก่อสร้างทันที	-	- ดังภาคผนวกที่ 19



ตารางที่ 3.1-1 (ต่อ) สรุปผลการปฏิบัติตามมาตรการป้องกันและแก้ไขผลกระทบสิ่งแวดล้อม โครงการ เสนาทิพย์ เวสต์เกต-บางบัวทอง 1 ของบริษัท เสนา เอชเอชพี 16 จำกัด

องค์ประกอบทางสิ่งแวดล้อมและคุณค่าต่างๆ	มาตรการป้องกันและแก้ไขผลกระทบสิ่งแวดล้อม	รายละเอียดการปฏิบัติตามมาตรการฯ	ปัญหา/อุปสรรคและการแก้ไข	เอกสารอ้างอิงรูปภาพหรือเอกสาร
1.การสนองต่อมาตรการป้องกันและแก้ไขผลกระทบสิ่งแวดล้อม (ต่อ)	3) กำหนดให้ผู้รับผิดชอบในการปฏิบัติตามมาตรการในระหว่างการก่อสร้างทั้งหมด เป็นความรับผิดชอบของ บริษัท เเคเอชเอชพี ดีเวลลอปเม้นท์ จำกัด และเป็นผู้ควบคุม กำกับดูแลให้ผู้รับจ้างงาน ผู้กระทำการแทนและพนักงานของบริษัทฯ ปฏิบัติตามมาตรการฯ กำหนดทุกประการ	- โครงการปฏิบัติตามมาตรการที่กำหนดอย่างเคร่งครัด	-	-
	4) กำหนดให้การปฏิบัติตามมาตรการนี้ มีระยะเวลาครอบคลุมตลอดระยะเวลาของการก่อสร้างโครงการ จนกว่าบริษัท เเคเอชเอชพี ดีเวลลอปเม้นท์ จำกัด ได้รับมอบอาคารเรียบร้อยแล้ว ยกเว้นหากมีความเสียหายเกิดขึ้นกับพื้นที่ข้างเคียงให้ปฏิบัติตามมาตรการ	- โครงการปฏิบัติตามมาตรการที่กำหนดอย่างเคร่งครัด	-	-

ตารางที่ 3.1-1 (ต่อ) สรุปผลการปฏิบัติตามมาตรการป้องกันและแก้ไขผลกระทบสิ่งแวดล้อมโครงการ เสนาภิบาล เวสต์เกต-บางบัวทอง 1 ของบริษัท เสนา เอชเอชพี 16 จำกัด

องค์ประกอบทางสิ่งแวดล้อม และคุณค่าต่างๆ	มาตรการป้องกันและแก้ไขผลกระทบสิ่งแวดล้อม	รายละเอียดการปฏิบัติตามมาตรการฯ	ปัญหา/อุปสรรค และการแก้ไข	เอกสารอ้างอิง รูปภาพหรือเอกสาร
<b>2. ทรัพยากรทางกายภาพ</b>  <b>2.1 สภาพภูมิประเทศ</b>	1) จัดวางผังบริเวณพื้นที่ก่อสร้างให้เหมาะสม โดยจัดให้พื้นที่ก่อสร้างอาคาร พื้นที่เก็บกองวัสดุก่อสร้าง พื้นที่พักขยะ ห้องน้ำ/ส้วม ฯลฯ ให้เป็นสัดส่วน เพื่อให้เกิดความเป็นระเบียบเรียบร้อย สะดวกในการควบคุมดูแลและควบคุมการใช้งาน ให้เป็นไปตามผังบริเวณพื้นที่ก่อสร้างอย่างเคร่งครัด  2) จัดทำรั้วชั่วคราวเป็นรั้วทึบเมทัลชีท (Metal Sheet) สูง 6 เมตร ล้อมรอบพื้นที่ก่อสร้าง ให้เรียบร้อยก่อนการก่อสร้าง พร้อมทั้งจัดทำประตูทางเข้าออกพื้นที่ก่อสร้าง เป็นประตูเลื่อนผ้าใบทึบ จะปิดทึบตลอดเวลาเปิดเฉพาะเมื่อมีรถเข้า-ออก  3) ควบคุมการปรับถมพื้นที่และการก่อสร้างให้จำกัดเฉพาะในพื้นที่ก่อสร้างเท่านั้น และต้องดำเนินการให้เป็นไปตาม พรบ.การขุดดินและถมดิน พ.ศ. 2543 กฎกระทรวงว่าด้วยการกำหนดมาตรการป้องกันการพังทลายของดินหรือสิ่งปลูกสร้างในการขุดดินหรือถมดิน พ.ศ. 2548 มยผ.1911-52 และมยผ.1912-52 (มาตรฐานป้องกันการพังทลายงานขุดดินและถมดิน) ตลอดจนกฎหมาย/ข้อบังคับอื่นๆ ที่เกี่ยวข้อง อย่างเคร่งครัด	- ปัจจุบันโครงการอยู่ในช่วงระยะสิ้นสุดการก่อสร้างแล้ว ขณะอยู่ในช่วงงานโครงการได้ปฏิบัติตามมาตรการที่กำหนดอย่างเคร่งครัด  - โครงการได้จัดทำรั้วถาวรไว้รอบบริเวณพื้นที่โครงการเรียบร้อยแล้ว  - โครงการปฏิบัติตามมาตรการที่กำหนดอย่างเคร่งครัด โดยกำชับและควบคุมการก่อสร้างให้อยู่ในแนวเขตพื้นที่ก่อสร้างโครงการเท่านั้น	-  -  -	- ดังภาพที่ 2  - ดังภาพที่ 1  - ดังภาคผนวกที่ 3

ตารางที่ 3.1-1 (ต่อ) สรุปผลการปฏิบัติตามมาตรการป้องกันและแก้ไขผลกระทบสิ่งแวดล้อมโครงการ เสนาภิบาล เวสต์เกต-บางบัวทอง 1 ของบริษัท เสนา เอชเอชพี 16 จำกัด

องค์ประกอบทางสิ่งแวดล้อมและคุณค่าต่างๆ	มาตรการป้องกันและแก้ไขผลกระทบสิ่งแวดล้อม	รายละเอียดการปฏิบัติตามมาตรการฯ	ปัญหา/อุปสรรคและการแก้ไข	เอกสารอ้างอิงรูปภาพหรือเอกสาร
2.1 สภาพภูมิประเทศ (ต่อ)	<p>4) ให้โครงการรักษาระยะร่นจากแนวเขตที่ดินไม่ก่อสร้างต่อเติม ดัดแปลงอาคาร ล้ำเขตระยะร่น หรือก่อสร้างเพิ่มเติมความสูงอาคาร</p> <p>5) การออกแบบวางผังอาคาร ต้องจัดให้มีระยะห่างระหว่างตัวอาคารกับแนวเขตที่ดินโดยรอบอาคารไม่น้อยกว่า 2 เมตร เพื่อใช้ประโยชน์เป็นพื้นที่ว่างโดยรอบอาคาร</p>	<p>- โครงการจัดให้มีวิศวกรควบคุมงานก่อสร้างโดยจะควบคุมการก่อสร้างอย่างโดยรักษาระยะร่นจากแนวเขตที่ดิน</p> <p>- โครงการได้ออกแบบผังอาคารให้มีระยะห่างระหว่างตัวอาคารกับแนวเขตที่ดินโดยรอบอาคารไม่น้อยกว่า 2 เมตรเพื่อเป็นพื้นที่ว่างโดยรอบอาคารตามที่มาตรการกำหนด</p>	<p>-</p> <p>-</p>	<p>- ดังภาคผนวกที่ 3 และภาคผนวกที่ 15</p> <p>- ดังภาคผนวกที่ 3</p>
2.2 ทรัพยากรดิน	<p>1) ควบคุมการปรับถมพื้นที่และการก่อสร้างให้จำกัดเฉพาะในพื้นที่ก่อสร้างเท่านั้น และต้องดำเนินการให้เป็นไปตามพระราชบัญญัติการขุดดินและถมดิน พ.ศ. 2543 กฎกระทรวงว่าด้วยการกำหนดมาตรการป้องกันการพังทลายของดินหรือสิ่งปลูกสร้างในการขุดดินหรือถมดิน พ.ศ. 2548 มยพ.1911-52 (มาตรฐานประกอบการคำนวณหาค่าเสถียรภาพความลาดเอียงที่ปลอดภัยในงานขุดดินและถมดิน) และมยพ.1912-52 (มาตรฐานป้องกันการพังทลายงานขุดดินและถมดิน ตลอดจนกฎหมาย/ข้อบังคับอื่นๆ ที่เกี่ยวข้องอย่างเคร่งครัด ตลอดจนกฎหมาย/ข้อบังคับอื่นๆ ที่เกี่ยวข้องอย่างเคร่งครัด</p>	<p>- โครงการควบคุมการก่อสร้างโดยจะก่อสร้าง และปรับพื้นที่ให้อยู่ในขอบเขตของโครงการเท่านั้น</p>	-	- ดังภาคผนวกที่ 3

ตารางที่ 3.1-1 (ต่อ) สรุปผลการปฏิบัติตามมาตรการป้องกันและแก้ไขผลกระทบสิ่งแวดล้อมโครงการ เสนาภิบาล เวสต์เกต-บางบัวทอง 1 ของบริษัท เสนา เอชเอชพี 16 จำกัด

องค์ประกอบทางสิ่งแวดล้อมและคุณค่าต่างๆ	มาตรการป้องกันและแก้ไขผลกระทบสิ่งแวดล้อม	รายละเอียดการปฏิบัติตามมาตรการฯ	ปัญหา/อุปสรรคและการแก้ไข	เอกสารอ้างอิงรูปภาพหรือเอกสาร
2.2 ทรัพยากรดิน(ต่อ)	2) จัดให้มีการติดตั้งแนวพังกันดินชนิดเข็มพืดเหล็ก (Sheet Pile) และค้ำยัน (Bracing) ตามที่ออกแบบ ล้อมรอบบริเวณที่ขุดเปิดหน้าดินเพื่อก่อสร้างฐานรากเสาเข็ม และระบบสาธารณูปโภคใต้ดินต่างๆ ก่อนเริ่มทำการขุดเปิดหน้าดิน	- ปัจจุบันโครงการสิ้นสุดระยะการก่อสร้างแล้ว ทั้งนี้ขณะที่โครงการอยู่ในช่วงงานดังกล่าวโครงการปฏิบัติตามมาตรการที่กำหนดอย่างเคร่งครัด	-	- ดังภาพที่ 2
	3) จัดให้มีระบบระบายน้ำล้อมรอบพื้นที่ก่อสร้าง และจัดสร้างบ่อพักหรือบ่อกรองตะกอนรอบพื้นที่ก่อสร้าง เพื่อดักเศษตะกอนดินให้จมตัวก่อนสูบน้ำออกสู่ระบบระบายน้ำสาธารณะ	- โครงการได้จัดให้มีบ่อพักน้ำของโครงการ เพื่อดักตะกอนดินให้จมตัวก่อนปล่อยน้ำออกสู่ระบบระบายน้ำสาธารณะ	-	- ดังภาพที่ 3
	4) จัดให้มีการตรวจสอบ และซ่อมบำรุงเครื่องจักรกลที่ใช้ในงานก่อสร้าง ให้มีสภาพดีอยู่เสมอ เพื่อป้องกันการรั่วไหลของน้ำมัน/น้ำมันหล่อลื่นต่างๆ ปนเปื้อนลงดิน	- ปัจจุบันโครงการสิ้นสุดระยะการก่อสร้าง จึงขนย้ายเครื่องจักรกลออกจากพื้นที่โครงการทั้งหมดแล้ว ทั้งนี้ขณะที่โครงการอยู่ในช่วงงานดังกล่าวโครงการปฏิบัติตามมาตรการที่กำหนดอย่างเคร่งครัด	-	- ดังภาพที่ 2
	5) จัดให้มีการตรวจสอบความมั่นคงของแนวกำแพงป้องกันดินพังเป็นระยะอย่างเคร่งครัดด้วย incline-meter ถ้าพบว่าการเคลื่อนตัวของผนังกันดินต้องรีบดำเนินการเสริมความแข็งแรงโดยทันทีและในกรณีที่ค่าเคลื่อนตัวจาก Inclinator เกินกว่าเกณฑ์การตรวจวัดจะมีการพิจารณาให้เพิ่มความถี่ในการอ่านจากขั้นตอนการอ่านปกติ เช่น 1 ครั้งต่อ 1 สัปดาห์ จนกว่าพฤติกรรมเคลื่อนตัวของ Sheet Pile จะกลับมามีอยู่ในสภาพปกติ	- ปัจจุบันโครงการสิ้นสุดระยะการก่อสร้างแล้ว ทั้งนี้ขณะที่โครงการอยู่ในช่วงงานดังกล่าวโครงการปฏิบัติตามมาตรการที่กำหนดอย่างเคร่งครัด	-	-

ตารางที่ 3.1-1 (ต่อ) สรุปผลการปฏิบัติตามมาตรการป้องกันและแก้ไขผลกระทบสิ่งแวดล้อม โครงการ เสนาทิพย์ เวสต์เกต-บางบัวทอง 1 ของบริษัท เสนา เอชเอชพี 16 จำกัด

องค์ประกอบทางสิ่งแวดล้อม และคุณค่าต่างๆ	มาตรการป้องกันและแก้ไขผลกระทบสิ่งแวดล้อม	รายละเอียดการปฏิบัติตามมาตรการฯ	ปัญหา/อุปสรรค และการแก้ไข	เอกสารอ้างอิง รูปภาพหรือเอกสาร
2.2 ทรัพยากรดิน (ต่อ)	<p>6) ปฏิบัติตามมาตรการในการควบคุมความปลอดภัยเมื่อค่าที่ตรวจวัดมีค่าเกินระดับความปลอดภัยในแต่ละช่วงดังนี้</p> <ul style="list-style-type: none"> <li>- เมื่อมีค่าการเคลื่อนตัวมากกว่าร้อยละ 70 ของค่าที่ออกแบบ ให้แจ้งให้ผู้ออกแบบทราบเพื่อตรวจสอบขั้นตอนการก่อสร้าง</li> <li>- เมื่อมีค่าการเคลื่อนตัวมากกว่าร้อยละ 80 ของค่าที่ออกแบบ ให้แจ้งให้ผู้เกี่ยวข้องทุกฝ่ายทราบ เพื่อตรวจสอบขั้นตอนการก่อสร้างและปรึกษาผู้ออกแบบเพื่อความมั่นใจในการก่อสร้างว่ามีความปลอดภัย</li> <li>- เมื่อมีค่าการเคลื่อนตัวมากกว่าร้อยละ 90 ของค่าที่ออกแบบ หยุดการก่อสร้างและแจ้งผู้เกี่ยวข้องทุกฝ่ายเพื่อพิจารณาปรับปรุงขั้นตอนการก่อสร้างเพื่อลดผลกระทบ</li> </ul>	- ปัจจุบันโครงการสิ้นสุดระยะการก่อสร้างแล้ว ทั้งนี้ขณะที่โครงการอยู่ในช่วงงานดังกล่าวโครงการปฏิบัติตามมาตรการที่กำหนดอย่างเคร่งครัด	-	-

ตารางที่ 3.1-1 (ต่อ) สรุปผลการปฏิบัติตามมาตรการป้องกันและแก้ไขผลกระทบสิ่งแวดล้อมโครงการ เสนาภิบาล เวสต์เกต-บางบัวทอง 1 ของบริษัท เสนา เอชเอชพี 16 จำกัด

องค์ประกอบทางสิ่งแวดล้อมและคุณค่าต่างๆ	มาตรการป้องกันและแก้ไขผลกระทบสิ่งแวดล้อม	รายละเอียดการปฏิบัติตามมาตรการฯ	ปัญหา/อุปสรรคและการแก้ไข	เอกสารอ้างอิงรูปภาพหรือเอกสาร
2.2 ทรัพยากรดิน (ต่อ)	7) จัดให้มีการประกันภัยงานก่อสร้าง ให้คุ้มครองแก่ชีวิตและทรัพย์สินต่อบุคคลที่สาม โดยความเสียหายที่มีต่อโครงสร้างอาคารจะรับผิดชอบหลังจากการก่อสร้าง แล้วเสร็จไปนับจากวันที่ได้รับใบรับรองการก่อสร้างอาคาร (อ.6) จากหน่วยงานขออนุญาตแล้ว 1 ปีและแสดงสำเนาดารงกรมธรรม์ประกันภัยดังกล่าวไว้ในที่เปิดเผยและเห็นได้ง่ายทั้งในพื้นที่ก่อสร้างรวมทั้งบริเวณหน้าโครงการ	- โครงการจัดให้มีกรมธรรม์ประกันภัยงานก่อสร้าง ซึ่งหากมีผู้ที่ได้รับผลกระทบจากการก่อสร้างโครงการโครงการจะรีบเข้าไปดำเนินการแก้ไขโดยทันที	-	- ดังภาคผนวกที่ 19
	8) จัดให้มีสิ่งกั้นตึกหรือราวกันที่มีความมั่นคงแข็งแรงรอบบริเวณที่กำลังมีกิจกรรมการขุดดิน รวมทั้งติดตั้งไฟฟ้าให้มีแสงสว่างเพียงพอ ตลอดระยะเวลาขุดดินในกรณีการขุดดินในพื้นที่ที่ไม่มีไฟฟ้าให้แสงสว่าง ต้องทาสีสิ่งกั้นตึกหรือราวกันด้วยสีสะท้อนแสงที่มองเห็นได้อย่างชัดเจน	- ปัจจุบันโครงการอยู่ในระยะสิ้นสุดการก่อสร้าง ขณะอยู่ในช่วงงานดังกล่าวได้ปฏิบัติตามมาตรการที่กำหนดอย่างเคร่งครัด	-	- ดังภาพที่ 2
	9) ดำเนินการตรวจสอบความมั่นคงของแนวกำแพงป้องกันดินพังเป็นระยะอย่างเคร่งครัด ถ้าพบว่ามีอาการเคลื่อนตัวของผนังกันดิน ต้องรีบดำเนินการเสริมความแข็งแรงโดยทันที	- โครงการจัดให้มีวิศวกรคอยตรวจสอบความมั่นคงของกำแพงกันดิน ทั้งนี้หากพบว่ามีอาการเคลื่อนตัวของกำแพงกันดิน โครงการจะรีบดำเนินการแก้ไขโดยทันที	-	- ดังภาคผนวกที่ 15

ตารางที่ 3.1-1 (ต่อ) สรุปผลการปฏิบัติตามมาตรการป้องกันและแก้ไขผลกระทบสิ่งแวดล้อม โครงการ เสนาทิพย์ เวสต์เกต-บางบัวทอง 1 ของบริษัท เสนา เอชเอชพี 16 จำกัด

องค์ประกอบทางสิ่งแวดล้อมและคุณค่าต่างๆ	มาตรการป้องกันและแก้ไขผลกระทบสิ่งแวดล้อม	รายละเอียดการปฏิบัติตามมาตรการฯ	ปัญหา/อุปสรรคและการแก้ไข	เอกสารอ้างอิงรูปภาพหรือเอกสาร
2.3 ธรณีวิทยา/แผ่นดินไหว	<p>1) จัดให้มีการออกแบบโครงสร้างอาคารเพื่อรองรับแรงแผ่นดินไหวโดยใช้วิธีเชิงพลศาสตร์ ตามมาตรฐานการออกแบบอาคารต้านทานการสั่นสะเทือนของแผ่นดินไหว (มยผ. 1301/1302-61) ของกรมโยธาธิการและผังเมือง กระทรวงมหาดไทย ปี พ.ศ. 2561 รวมถึงกฎกระทรวง กำหนดการรับน้ำหนัก ความต้านทาน ความคงทนของอาคารและพื้นดินที่รองรับอาคารในการต้านทานแรงสั่นสะเทือนของแผ่นดินไหว พ.ศ.2564</p> <p>2) ให้ติดป้ายประชาสัมพันธ์ภายในพื้นที่ก่อสร้างให้คนงานหรือผู้ปฏิบัติงานในพื้นที่ก่อสร้างทราบถึงวิธีการปฏิบัติตนเมื่อเกิดเหตุแผ่นดินไหวและเส้นทางอพยพไปยังจุดรวมพลนอกอาคาร</p>	<p>- โครงการปฏิบัติตามมาตรการที่กำหนดอย่างเคร่งครัด โดยจัดให้มีการออกแบบการก่อสร้างโครงการเพื่อรองรับแรงแผ่นดินไหว</p> <p>- โครงการอยู่ระหว่างการจัดทำป้ายประชาสัมพันธ์การปฏิบัติตนเมื่อเกิดเหตุแผ่นดินไหว ทั้งนี้โครงการได้จัดให้มีแผนฉุกเฉินเพื่อรองรับกรณีเกิดเหตุฉุกเฉินภายในโครงการและกำหนดจุดรวมพลไว้บริเวณภายนอกอาคารเรียบร้อยแล้ว</p>	<p>-</p> <p>-</p>	<p>-</p> <p>- ดังภาพที่ 4 และภาคผนวกที่ 8</p>
2.4 คุณภาพอากาศ	<p>1) ติดตั้งรั้วชั่วคราว Metal Sheet สูง 6 เมตร รอบแนวเขตพื้นที่โครงการเพื่อช่วยป้องกันฝุ่นละอองไปยังพื้นที่ข้างเคียง และผู้ที่สัญจรผ่านบริเวณใกล้เคียงโครงการ</p> <p>2) ต้องติดตั้งตาข่ายกันฝุ่น (Mesh Sheet) ชนิดป้องกันไฟลาม ขนาดช่องตาข่ายไม่เกิน 2 มิลลิเมตร หรือผ้าใบก่อสร้างที่มีความมั่นคงแข็งแรงปิดคลุมด้านนอกโดยรอบโครงสร้างอาคารในระหว่างการก่อสร้างหรือด้านนอกของนั่งร้านตลอดแนวด้านข้าง และตลอดความสูงของตัวอาคารที่กำลังก่อสร้าง</p>	<p>- ปัจจุบันโครงการก่อสร้างอาคารแล้วเสร็จ ขณะอยู่ในช่วงงานก่อสร้างได้ปฏิบัติตามมาตรการอย่างเคร่งครัด</p> <p>- ปัจจุบันโครงการสิ้นสุดระยะการก่อสร้างแล้ว ขณะอยู่ในช่วงงานดังกล่าวโครงการได้ปฏิบัติตามมาตรการที่กำหนดอย่างเคร่งครัด</p>	<p>-</p> <p>-</p>	<p>- ดังภาพที่ 1-2</p> <p>- ดังภาพที่ 2</p>

ตารางที่ 3.1-1 (ต่อ) สรุปผลการปฏิบัติตามมาตรการป้องกันและแก้ไขผลกระทบสิ่งแวดล้อมโครงการ เสนาทิพย์ เวสต์เกต-บางบัวทอง 1 ของบริษัท เสนา เอชเอชพี 16 จำกัด

องค์ประกอบทางสิ่งแวดล้อมและคุณค่าต่างๆ	มาตรการป้องกันและแก้ไขผลกระทบสิ่งแวดล้อม	รายละเอียดการปฏิบัติตามมาตรการฯ	ปัญหา/อุปสรรคและการแก้ไข	เอกสารอ้างอิงรูปภาพหรือเอกสาร
2.4 คุณภาพอากาศ (ต่อ)	3) จัดให้มีการทำประตูทางเข้าออกพื้นที่ก่อสร้างที่ปิดทึบตลอดเวลา และห่างจากผู้พักอาศัยข้างเคียงไม่น้อยกว่า 10 เมตร โดยจะเปิดเฉพาะเมื่อมีรถเข้า-ออก และต้องรักษาพื้นผิวให้สะอาดปราศจากเศษหิน ดิน ทราย หรือฝุ่น ตกค้างจนการก่อสร้างแล้วเสร็จ	- โครงการจัดให้มีทางเข้า-ออกพื้นที่โครงการ โดยจัดทำทางเข้า-ออกโครงการห่างจากผู้พักอาศัยบริเวณข้างเคียง ทั้งนี้โครงการจัดให้มีพนักงานคอยทำความสะอาดบริเวณโครงการเป็นประจำทุกวัน	-	- ดังภาพที่ 7-8
	4) เครื่องยนต์ดีเซลที่นำมาใช้ตอกเสาเข็มจะใช้เครื่องยนต์ที่มีสภาพดี เพื่อลดการปล่อย PM <sub>2.5</sub>	- ปัจจุบันโครงการอยู่ในช่วงสิ้นสุดระยะการก่อสร้าง ขณะอยู่ในช่วงงานดังกล่าวได้ปฏิบัติตามมาตรการที่กำหนดอย่างเคร่งครัด	-	- ดังภาพที่ 2
	5) งานก่อสร้างในขั้นตอนที่ต้องทำการเลื่อย เจียร์ หรือใช้เชื้อเพลิงในการเชื่อมต่อเหล็ก ต้องดำเนินการในพื้นที่ปิดมิดชิด	- ปัจจุบันโครงการอยู่ในช่วงสิ้นสุดระยะการก่อสร้าง ขณะอยู่ในช่วงงานดังกล่าวได้ปฏิบัติตามมาตรการที่กำหนดอย่างเคร่งครัด	-	- ดังภาพที่ 2
	6) หากผลการติดตามตรวจสอบคุณภาพอากาศจากกรมควบคุมมลพิษ (แอปพลิเคชัน Air4Thai) บ่งชี้ว่าปริมาณฝุ่นละอองขนาดไม่เกิน 2.5 ไมครอน (PM <sub>2.5</sub> ) ในบริเวณพื้นที่โครงการ มีค่าเกินมาตรฐาน โครงการจะหยุดกิจกรรมบางส่วนที่ก่อให้เกิดฝุ่นละอองขนาดไม่เกิน 2.5 ไมครอน (PM <sub>2.5</sub> ) เช่น การรื้อ ขุด เจาะ ถม บดอัด	- ขณะที่โครงการมีกิจกรรมการก่อสร้างโครงการได้ติดตามตรวจสอบคุณภาพอากาศจากกรมควบคุมมลพิษ และปฏิบัติตามมาตรการที่กำหนดอย่างเคร่งครัด	-	-



ตารางที่ 3.1-1 (ต่อ) สรุปผลการปฏิบัติตามมาตรการป้องกันและแก้ไขผลกระทบสิ่งแวดล้อมโครงการ เสนาทิพย์ เวสต์เกต-บางบัวทอง 1 ของบริษัท เสนา เอชเอชพี 16 จำกัด

องค์ประกอบทางสิ่งแวดล้อมและคุณค่าต่างๆ	มาตรการป้องกันและแก้ไขผลกระทบสิ่งแวดล้อม	รายละเอียดการปฏิบัติตามมาตรการฯ	ปัญหา/อุปสรรคและการแก้ไข	เอกสารอ้างอิงรูปภาพหรือเอกสาร
2.4 คุณภาพอากาศ (ต่อ)	รวมถึงกิจกรรมอื่นๆ ที่ทำให้เกิดการฟุ้งกระจายของอนุภาคดิน และวัสดุก่อสร้าง รวมถึงการเจียร การเคลื่อนย้ายวัสดุ การใช้งานเครื่องจักร/เครื่องขนที่ใช้น้ำมันดีเซลเป็นเชื้อเพลิงลงชั่วคราว จนกว่าปริมาณฝุ่นละอองขนาดไม่เกิน 2.5 ไมครอน (PM <sub>2.5</sub> ) จะลดลงจนไม่เกินค่ามาตรฐาน และในกรณีที่ทางหน่วยงานราชการแจ้งขอความร่วมมือในการดำเนินการใดๆ ที่เกี่ยวข้องกับการป้องกันควบคุมปริมาณฝุ่นละอองขนาดไม่เกิน 2.5 ไมครอน (PM <sub>2.5</sub> ) ต้องให้ความร่วมมือกับทางหน่วยงานราชการอย่างเคร่งครัด  7) จัดวางตำแหน่งเครื่องจักรและกิจกรรมที่จะก่อให้เกิดฝุ่น ให้มีความเหมาะสมต่อกิจกรรมการก่อสร้าง โดยให้เครื่องจักรที่ใช้ในงานก่อสร้างอยู่ห่างจากผู้รับฝุ่นมากที่สุด	- ขณะที่โครงการมีกิจกรรมการก่อสร้างโครงการได้ติดตามตรวจสอบคุณภาพอากาศจากกรมควบคุมมลพิษ และปฏิบัติตามมาตรการที่กำหนดอย่างเคร่งครัด  - ขณะดำเนินกิจกรรมการก่อสร้างโครงการได้จัดวางตำแหน่งเครื่องจักรที่ใช้ในการก่อสร้างให้เกิดผลกระทบต่อผู้อาศัยข้างเคียงน้อยที่สุด	-  -	-  -

ตารางที่ 3.1-1 (ต่อ) สรุปผลการปฏิบัติตามมาตรการป้องกันและแก้ไขผลกระทบสิ่งแวดล้อมโครงการ เสนาภิบาล เวสต์เกต-บางบัวทอง 1 ของบริษัท เสนา เอชเอชพี 16 จำกัด

องค์ประกอบทางสิ่งแวดล้อมและคุณค่าต่างๆ	มาตรการป้องกันและแก้ไขผลกระทบสิ่งแวดล้อม	รายละเอียดการปฏิบัติตามมาตรการฯ	ปัญหา/อุปสรรคและการแก้ไข	เอกสารอ้างอิงรูปภาพหรือเอกสาร
2.3 คุณภาพอากาศ (ต่อ)	8) ไม่เก็บกองวัสดุที่อาจก่อให้เกิดฝุ่นในบริเวณพื้นที่ก่อสร้างการขุดดินออกจากพื้นที่ก่อสร้างได้ดิน กำหนดให้ผู้รับเหมาที่ขนส่งดินออกจากพื้นที่ก่อสร้างโครงการ นัดหมายพื้นที่ปลายทางแต่ละแห่ง ก่อนการขนส่งดินออกจากพื้นที่โครงการ เพื่อไม่ต้องกองเก็บดินไว้ในพื้นที่โครงการเป็นการชั่วคราว	- ปัจจุบันโครงการก่อสร้างแล้วเสร็จ ขณะที่ดำเนินกิจกรรมก่อสร้างโครงการจัดให้มีพื้นที่สำหรับกองเก็บวัสดุก่อสร้าง พร้อมทั้งจัดให้มีผ้าใบปิดคลุมกองวัสดุก่อสร้าง เพื่อป้องกันการฟุ้งกระจายของฝุ่นละออง	-	- ดังภาพที่ 2
	9) จัดให้มีอุปกรณ์สำหรับทำความสะอาดให้พร้อมใช้งานในกรณีมีสิ่งสกปรกที่เกิดฝุ่นหกหล่นลงสู่พื้นที่ก่อสร้าง และถนนซอยโรงสวด ด้านหน้าพื้นที่โครงการ	- โครงการได้จัดให้มีกิจกรรมทำความสะอาดบริเวณพื้นที่ก่อสร้างโครงการเป็นประจำหลังเลิกงาน	-	- ดังภาพที่ 8
	10) จัดให้มีสถานที่เก็บกองวัสดุก่อสร้างที่อาจเกิดการฟุ้งกระจายของฝุ่นได้โดยง่าย โดยต้องมีวัสดุปิดคลุม และฉีดพรมน้ำให้เปียกอย่างน้อยวันละ 4 ครั้ง หรือเพิ่มความถี่ตามความเหมาะสมโดยเฉพาะในช่วงอากาศแห้ง เช่น ในช่วงหน้าหนาว	- โครงการจัดให้มีพื้นที่สำหรับกองเก็บวัสดุก่อสร้างในบริเวณพื้นที่โครงการ พร้อมทั้งจัดให้มีผ้าใบปิดคลุมกองวัสดุก่อสร้าง เพื่อป้องกันการฟุ้งกระจายของฝุ่นละอองกระจายออกสู่ภายนอก	-	- ดังภาพที่ 5
	11) ให้มีทางวิ่งคอนกรีตสำหรับใช้เป็นเส้นทางวิ่งของรถบรรทุกวัสดุก่อสร้างในพื้นที่โครงการ เพื่อลดการฟุ้งกระจายของฝุ่นละอองจากการวิ่งของรถบรรทุก	- ปัจจุบันโครงการดำเนินการก่อสร้างแล้วเสร็จ ขณะอยู่ในช่วงงานการก่อสร้าง โครงการจัดให้มีแผนสำหรับการเดินรถขนส่ง	-	- ดังภาพผนวกที่ 5

ตารางที่ 3.1-1 (ต่อ) สรุปผลการปฏิบัติตามมาตรการป้องกันและแก้ไขผลกระทบสิ่งแวดล้อม โครงการ เสนาภิบาล เวสต์เกต-บางบัวทอง 1 ของบริษัท เสนา เอชเอชพี 16 จำกัด

องค์ประกอบทางสิ่งแวดล้อมและคุณค่าต่างๆ	มาตรการป้องกันและแก้ไขผลกระทบสิ่งแวดล้อม	รายละเอียดการปฏิบัติตามมาตรการฯ	ปัญหา/อุปสรรคและการแก้ไข	เอกสารอ้างอิงรูปภาพหรือเอกสาร
2.3 คุณภาพอากาศ (ต่อ)	12) ให้พรมน้ำบนถนนชั่วคราวในโครงการที่ยังไม่ได้มีการก่อสร้างเป็นผิวทางถาวร โดยทำการพรมน้ำอย่างน้อยวันละ 4 ครั้ง เพื่อให้ผิวทางมีความชื้นอยู่เสมอเพื่อลดการฟุ้งกระจายของฝุ่นละอองจากกิจกรรมการขนส่งภายในโครงการ	- ปัจจุบันโครงการก่อสร้างแล้วเสร็จ และจัดทำถนนภายในพื้นที่โครงการเป็นถนนคอนกรีตแล้วทั้งหมด	-	- ดังภาพที่ 2
	13) ปิดคลุมกระบะบรรทุกของรถบรรทุกดิน หรือวัสดุอุปกรณ์ก่อสร้าง เพื่อป้องกันการฟุ้งกระจายของฝุ่นละอองจากเศษวัสดุก่อสร้าง ด้วยผ้าใบให้มิดชิด	- ปัจจุบันโครงการไม่มีกิจกรรมการขนส่งดินเข้ามาในพื้นที่โครงการ ทั้งนี้หากโครงการมีกิจกรรมดังกล่าวโครงการจะปฏิบัติตามมาตรการที่กำหนด	-	-
	14) หมั่นตรวจสอบและซ่อมบำรุงรักษาเครื่องจักร/เครื่องยนต์ที่ใช้ในงานก่อสร้าง ให้มีประสิทธิภาพในการเผาไหม้ที่ดีอยู่เสมอ	- ปัจจุบันโครงการดำเนินการก่อสร้างแล้วเสร็จ จึงขนย้ายเครื่องจักร/เครื่องยนต์ ออกจากพื้นที่โครงการแล้ว	-	-
	15) จัดให้มีพื้นที่ล้างทำความสะอาดล้อรถบรรทุกดินและวัสดุก่อสร้างในพื้นที่โครงการก่อนออกสู่ถนนขอยโรงสวดบริเวณปากทางเข้า-ออกโครงการทุกครั้ง เพื่อป้องกันฝุ่นละอองฟุ้งกระจาย	- ปัจจุบันโครงการอยู่ในช่วงสิ้นสุดระยะการก่อสร้าง และได้จัดทำถนนภายในพื้นที่โครงการเป็นถนนคอนกรีตทั้งหมดแล้ว ขณะอยู่ในช่วงงานก่อสร้างโครงการได้ปฏิบัติตามมาตรการที่กำหนดอย่างเคร่งครัด	-	- ดังภาพที่ 2
	16) จัดให้มีถังสำรองน้ำสำหรับการรดพรมพื้นที่ถนนชั่วคราวภายในโครงการ และสำหรับทำความสะอาดล้อรถที่มีความเพียงพอต่อการใช้น้อยกว่า 1 วัน	- โครงการจัดให้มีถังสำรองน้ำชั้นลาดฟ้าไว้ใช้ภายในโครงการอย่างเพียงพอต่อการใช้งาน	-	- ดังภาพที่ 16

ตารางที่ 3.1-1 (ต่อ) สรุปผลการปฏิบัติตามมาตรการป้องกันและแก้ไขผลกระทบสิ่งแวดล้อม โครงการ เสนาภิบาล เวสต์เกต-บางบัวทอง 1 ของบริษัท เสนา เอชเอชพี 16 จำกัด

องค์ประกอบทางสิ่งแวดล้อม และคุณค่าต่างๆ	มาตรการป้องกันและแก้ไขผลกระทบสิ่งแวดล้อม	รายละเอียดการปฏิบัติตามมาตรการฯ	ปัญหา/อุปสรรค และการแก้ไข	เอกสารอ้างอิง รูปภาพหรือเอกสาร
2.3 คุณภาพอากาศ (ต่อ)	17) การขนส่งที่อาจก่อให้เกิดฝุ่นให้จัดทำเป็นระบบปิด เช่น ใช้การขนส่งด้วยระบบลิฟต์ เพื่อไม่ให้มีฝุ่นฟุ้งกระจาย หรือ ร่วงหล่นออกนอกเขตก่อสร้าง การขนส่งปูนซีเมนต์ หรือปูนขาว เพื่อใช้ในการเก็บและตบแต่ง ให้บรรจุในภาชนะปิดมิดชิด หรือถุงบรรจุเท่านั้น และนำออกมาใช้งานแต่ละครั้งตามความเหมาะสม ไม่ทิ้งกองปูนผงไว้ในพื้นที่ก่อสร้าง	- ปัจจุบันโครงการอยู่ในช่วงสิ้นสุดระยะการก่อสร้าง จึงไม่มีกิจกรรมการขนส่งวัสดุก่อสร้างที่อาจทำให้เกิดฝุ่น	-	- ดังภาพที่ 2
	18) กำชับผู้รับเหมาก่อสร้าง ให้ควบคุมคนงานก่อสร้างไม่ให้เผาทำลายขยะ หรือเศษวัสดุก่อสร้างต่างๆ โดยให้เก็บรวบรวมไปกำจัดตามประเภทของของเสียที่เกิดขึ้น	- ปัจจุบันโครงการดำเนินการก่อสร้างเสร็จแล้ว จึงไม่มีผู้รับเหมาอยู่ในพื้นที่โครงการ ทั้งนี้ขณะอยู่ในช่วงงานก่อสร้าง โครงการได้กำชับคนงานไม่ให้เผาทำลายขยะ พร้อมทั้งมีถังรองรับขยะไว้ในพื้นที่โครงการอย่างเพียงพอ	-	- ดังภาพที่ 9
	19) เศษวัสดุก่อสร้างจำพวกเศษปูน ดิน ฯลฯ ที่อาจเกิดการฟุ้งกระจายได้ง่าย ต้องเก็บรวบรวมใส่ในภาชนะปิดเพื่อรอการขนส่งไปกำจัด	- ปัจจุบันโครงการสิ้นสุดระยะก่อสร้างแล้วจึงไม่มีเศษวัสดุก่อสร้างในพื้นที่โครงการ ขณะอยู่ในช่วงงานก่อสร้างโครงการได้ปฏิบัติตามมาตรการอย่างเคร่งครัด	-	- ดังภาพที่ 2
	20) กำหนดวัสดุที่ใช้ในการก่อสร้างที่ก่อให้เกิดฝุ่นน้อย เช่น ควรใช้คอนกรีตผสมสำเร็จในการก่อสร้าง จดการผสมคอนกรีตในพื้นที่ก่อสร้างโครงการ	- ปัจจุบันโครงการสิ้นสุดระยะการก่อสร้างแล้ว ขณะอยู่ในช่วงงานก่อสร้างโครงการปฏิบัติตามมาตรการที่กำหนดอย่างเคร่งครัด	-	- ดังภาพที่ 2

ตารางที่ 3.1-1 (ต่อ) สรุปผลการปฏิบัติตามมาตรการป้องกันและแก้ไขผลกระทบสิ่งแวดล้อมโครงการ เสนาภิบาล เวสต์เกต-บางบัวทอง 1 ของบริษัท เสนา เอชเอชพี 16 จำกัด

องค์ประกอบทางสิ่งแวดล้อมและคุณค่าต่างๆ	มาตรการป้องกันและแก้ไขผลกระทบสิ่งแวดล้อม	รายละเอียดการปฏิบัติตามมาตรการฯ	ปัญหา/อุปสรรคและการแก้ไข	เอกสารอ้างอิงรูปภาพหรือเอกสาร
2.3 คุณภาพอากาศ (ต่อ)	<p>21) การเก็บกองทรายในพื้นที่ก่อสร้างต้องเก็บในถังเก็บหรือในกำแพงกัน และฉีดพรมน้ำให้เปียกชื้นเสมอ</p> <p>22) จัดให้มีพนักงานคอยกวาดเศษดิน ทราย ที่ตกหล่นบริเวณเส้นทางขนส่งวัสดุก่อสร้าง โดยในกรณีที่มีเศษดินเปียกตกหล่นต้องทำความสะอาด โดยใช้น้ำฉีดและกวาดพื้นให้สะอาดโดยทันที</p>	<p>- ปัจจุบันโครงการสิ้นสุดระยะการก่อสร้างแล้ว ขณะอยู่ในช่วงงานก่อสร้างโครงการปฏิบัติตามมาตรการที่กำหนดอย่างเคร่งครัด</p> <p>- ปัจจุบันโครงการอยู่ในช่วงสิ้นสุดระยะก่อสร้าง ขณะอยู่ในช่วงงานก่อสร้าง โครงการปฏิบัติตามมาตรการอย่างเคร่งครัด</p>	-	-
2.4 เสียง	<p><b>พื้นที่ก่อสร้างโครงการ</b></p> <p>1) จัดให้มีการติดตั้งรั้วเมตรลึขีทสูง 6 เมตร ล้อมรอบแนวเขตที่ดินทุกด้านก่อนเริ่มการก่อสร้าง เพื่อช่วยลดผลกระทบด้านฝุ่นและเสียงได้ในเบื้องต้น</p> <p>2) จัดให้มีการติดตั้งวัสดุซับเสียงก่อนและขณะทำการก่อสร้างโครงการ ดังนี้</p> <p><b>2.1) ช่วงการทำเสาเข็มและฐานราก (การก่อสร้างที่ระดับฐานราก และชั้นที่ 1)</b></p> <ul style="list-style-type: none"> <li>● <b>ทิศใต้:</b> ติดตั้งกำแพงกันเสียง Steel, 22 ga หนา 0.79 mm ค่า Transmission Loss 20 เดซิเบลเอ ความสูง 6 เมตร หรือวัสดุเทียบเท่า</li> </ul>	<p>- โครงการได้จัดทำรั้วถาวรไว้รอบบริเวณพื้นที่โครงการ</p> <p>- ปัจจุบันโครงการอยู่ในระยะสิ้นสุดระยะการก่อสร้าง ซึ่งขณะที่โครงการอยู่ในช่วงงานฐานรากโครงการปฏิบัติตามมาตรการที่กำหนด</p>	-	-

ตารางที่ 3.1-1 (ต่อ) สรุปผลการปฏิบัติตามมาตรการป้องกันและแก้ไขผลกระทบสิ่งแวดล้อมโครงการ เสนาภิบาล เวสต์เกต-บางบัวทอง 1 ของบริษัท เสนา เอชเอชพี 16 จำกัด

องค์ประกอบทางสิ่งแวดล้อมและคุณค่าต่างๆ	มาตรการป้องกันและแก้ไขผลกระทบสิ่งแวดล้อม	รายละเอียดการปฏิบัติตามมาตรการฯ	ปัญหา/อุปสรรคและการแก้ไข	เอกสารอ้างอิงรูปภาพหรือเอกสาร
2.4 เสียง (ต่อ)	<ul style="list-style-type: none"> <li><b>ทิศตะวันออก :</b> ติดตั้งกำแพงกันเสียง Steel, 24 ga หน้า 0.64 mm ค่า Transmission Loss 18 เดซิเบลเอ ความสูง 6 เมตร หรือวัสดุเทียบเท่า</li> <li><b>ทิศตะวันตก :</b> ติดตั้งกำแพงกันเสียง Light Concrete หน้า 100 mm ค่า Transmission Loss 36 เดซิเบลเอ ความสูง 6 เมตร หรือวัสดุเทียบเท่า</li> </ul> <p>ทั้งนี้ ให้ติดตั้งกำแพงกันเสียงห่างจากตัวอาคาร 1 เมตร ก่อนการก่อสร้างอาคารชั้นที่ 2 และให้นำกำแพงกันเสียงออกได้เมื่องานก่อสร้างในแต่ละชั้นแล้วเสร็จเพื่อย้ายไปติดตั้งในชั้นต่อไป จนถึงชั้นหลังคา</p> <p><b>2.2) การก่อสร้างที่ระดับชั้นที่ 2 ขึ้นไป</b></p> <ul style="list-style-type: none"> <li><b>ทิศใต้และทิศตะวันตก:</b> ติดตั้งกำแพงกันเสียง Light Concrete หน้า 100 mm ค่า Transmission Loss 36 เดซิเบลเอ ความสูง 4 เมตร หรือวัสดุเทียบเท่า</li> <li><b>ทิศตะวันออก :</b> ติดตั้งกำแพงกันเสียง Steel, 22 ga หน้า 0.79 mm ค่า Transmission Loss 20 เดซิเบลเอ ความสูง 4 เมตร หรือวัสดุเทียบเท่า</li> </ul>	<p>- ปัจจุบันโครงการอยู่ในระยะสิ้นสุดระยะการก่อสร้าง ซึ่งขณะที่โครงการอยู่ในช่วงงานฐานรากโครงการปฏิบัติตามมาตรการที่กำหนด</p> <p>- ปัจจุบันโครงการอยู่ในระยะสิ้นสุดระยะการก่อสร้าง ซึ่งขณะที่โครงการอยู่ในช่วงงานฐานรากโครงการปฏิบัติตามมาตรการที่กำหนด</p>	-	- ดัชนีภาพที่ 2

ตารางที่ 3.1-1 (ต่อ) สรุปผลการปฏิบัติตามมาตรการป้องกันและแก้ไขผลกระทบสิ่งแวดล้อมโครงการ เสนาภิบาล เวสต์เกต-บางบัวทอง 1 ของบริษัท เสนา เอชเอชพี 16 จำกัด

องค์ประกอบทางสิ่งแวดล้อมและคุณค่าต่างๆ	มาตรการป้องกันและแก้ไขผลกระทบสิ่งแวดล้อม	รายละเอียดการปฏิบัติตามมาตรการฯ	ปัญหา/อุปสรรคและการแก้ไข	เอกสารอ้างอิงรูปภาพหรือเอกสาร
2.4 เสียง (ต่อ)	<p>ทั้งนี้ ให้ติดตั้งกำแพงกันเสียงห่างจากตัวอาคาร 1 เมตร ก่อนการก่อสร้างอาคารชั้นที่ 2 และให้นำกำแพงกันเสียงออกได้เมื่องานก่อสร้างในแต่ละชั้นแล้วเสร็จเพื่อย้ายไปติดตั้งในชั้นต่อไป จนถึงชั้นหลังคา ทั้งนี้ ให้ติดตั้งกำแพงกันเสียงห่างจากตัวอาคาร เท่ากับ 1 เมตร ก่อนการก่อสร้างอาคาร ชั้นที่ 2 และให้นำกำแพงกันเสียงออกได้เมื่องานก่อสร้างในแต่ละชั้นแล้วเสร็จเพื่อย้ายไปติดตั้งในชั้นต่อไปจนถึงชั้นดาดฟ้า</p> <p><b>2.4) ช่วงงานตกแต่งและเก็บงาน</b></p> <ul style="list-style-type: none"> <li>● <b>ทิศใต้ :</b> ติดตั้งกำแพงกันเสียง Steel, 18 ga หนา 1.27 มิลลิเมตร ค่า Transmission Loss 25 เดซิเบลเอ ความสูง 3 เมตร หรือวัสดุเทียบเท่า</li> <li>● <b>ทิศตะวันออก :</b> ติดตั้งกำแพงกันเสียง Light Concrete หนา 100 มิลลิเมตร ค่า Transmission Loss 36 เดซิเบลเอ ความสูง 3 เมตร หรือวัสดุเทียบเท่า</li> <li>● <b>ทิศตะวันตก :</b> ติดตั้งกำแพงกันเสียง Dense Concrete หนา 100 มิลลิเมตร ค่า Transmission Loss 40 เดซิเบลเอ ความสูง 3 เมตร หรือวัสดุเทียบเท่า</li> </ul>	<p>- ปัจจุบันโครงการอยู่ในระยะสิ้นสุดระยะการก่อสร้าง ซึ่งขณะที่โครงการอยู่ในช่วงงานฐานรากโครงการปฏิบัติตามมาตรการที่กำหนด</p> <p>- ปัจจุบันโครงการอยู่ในระยะสิ้นสุดระยะการก่อสร้าง ซึ่งขณะที่โครงการอยู่ในช่วงงานดังกล่าวโครงการปฏิบัติตามมาตรการที่กำหนดอย่างเคร่งครัด</p>	-	- ดังภาพที่ 2
			-	- ดังภาพที่ 2

ตารางที่ 3.1-1 (ต่อ) สรุปผลการปฏิบัติตามมาตรการป้องกันและแก้ไขผลกระทบสิ่งแวดล้อมโครงการ เสนาภิบาล เวสต์เกต-บางบัวทอง 1 ของบริษัท เสนา เอชเอชพี 16 จำกัด

องค์ประกอบทางสิ่งแวดล้อมและคุณค่าต่างๆ	มาตรการป้องกันและแก้ไขผลกระทบสิ่งแวดล้อม	รายละเอียดการปฏิบัติตามมาตรการฯ	ปัญหา/อุปสรรคและการแก้ไข	เอกสารอ้างอิงรูปภาพหรือเอกสาร
2.4 เสียง (ต่อ)	ทั้งนี้ ให้ติดตั้งกำแพงกันเสียงห่างจากตัวอาคารเท่ากับ 1 เมตร ก่อนการก่อสร้างอาคาร ชั้นที่ 2 และให้แนวกำแพงกันเสียงออกได้เมื่องานก่อสร้างในแต่ละชั้นแล้วเสร็จเพื่อย้ายไปติดตั้งในชั้นต่อไปจนถึงชั้นหลังคา	- ปัจจุบันโครงการอยู่ในระยะสิ้นสุดระยะการก่อสร้าง ซึ่งขณะที่โครงการอยู่ในช่วงงานดังกล่าวโครงการปฏิบัติตามมาตรการที่กำหนด	-	- ดังภาพที่ 2
	3) การติดตั้งกำแพงกันเสียงให้ประกอบอยู่กับนั่งร้านโดยรอบอาคาร โดยแนวนั่งร้านและแนวกำแพงกันเสียง มีการยึดโยงกับโครงสร้างหลักของอาคารซึ่งมีความมั่นคงแข็งแรงเพียงพอสำหรับรองรับน้ำหนักกำแพงกันเสียงและแรงลมที่กระทำต่อกำแพงกันเสียง และต้องหมั่นตรวจสอบกำแพงกันเสียงให้มีสภาพมั่นคงแข็งแรงอยู่เสมอ หากพบการชำรุดเสียหายให้ดำเนินการซ่อมแซมโดยทันที	- ปัจจุบันโครงการอยู่ในระยะสิ้นสุดระยะการก่อสร้าง ซึ่งขณะที่โครงการอยู่ในช่วงงานดังกล่าวโครงการปฏิบัติตามมาตรการที่กำหนด	-	- ดังภาพที่ 2
	4) การขนย้ายวัสดุอุปกรณ์ก่อสร้างขนาดใหญ่ในพื้นที่ก่อสร้าง ควรดำเนินการอย่างระมัดระวัง เพื่อลดผลกระทบด้านเสียงไปยังผู้พักอาศัยใกล้เคียงพื้นที่ก่อสร้างโครงการ	- ปัจจุบันโครงการอยู่ในระยะสิ้นสุดระยะการก่อสร้าง ซึ่งขณะที่โครงการอยู่ในช่วงงานดังกล่าวโครงการปฏิบัติตามมาตรการที่กำหนด	-	- ดังภาพที่ 2



ตารางที่ 3.1-1 (ต่อ) สรุปผลการปฏิบัติตามมาตรการป้องกันและแก้ไขผลกระทบสิ่งแวดล้อม โครงการ เสนาทิพย์ เวสต์เกต-บางบัวทอง 1 ของบริษัท เสนา เอชเอชพี 16 จำกัด

องค์ประกอบทางสิ่งแวดล้อม และคุณค่าต่างๆ	มาตรการป้องกันและแก้ไขผลกระทบสิ่งแวดล้อม	รายละเอียดการปฏิบัติตามมาตรการฯ	ปัญหา/อุปสรรค และการแก้ไข	เอกสารอ้างอิง รูปภาพหรือเอกสาร
2.4 เสียง (ต่อ)	5) กำหนดช่วงเวลาก่อสร้างที่มีกิจกรรม ที่ก่อให้เกิดเสียงดังรบกวน เช่น กิจกรรมเตรียมพื้นที่ การตอกเสาเข็ม การทำฐานราก งานโครงสร้าง การตัด การไถ การเจียร์ ให้อยู่ในช่วงเวลา 08.00 – 17.00 น. ระหว่างวันจันทร์ถึงวันเสาร์ ให้หยุดวันอาทิตย์และวันหยุดนักขัตฤกษ์ ในกรณีมีความจำเป็นจะต้องดำเนินการก่อสร้างเกินเวลาในกิจกรรมก่อสร้างที่ต่อเนื่องเป็นครั้งคราว ต้องเป็นกิจกรรมที่ไม่เกิดเสียงดัง เช่น การเก็บกวาด การเก็บเครื่องมือ ยกเว้น การเทปูน และการ ทำฐานรากให้ก่อสร้างได้ไม่เกิน 20.00 น. และใน 1 สัปดาห์ ให้ทำงานเกินเวลาได้ 3 วัน ทั้งนี้ ต้องแจ้งกำหนดการต่อหน่วยงานอนุญาตและผู้พักอาศัยใกล้เคียงทราบล่วงหน้าไม่น้อยกว่า 3 วัน โดยโครงการจะต้องกำชับผู้รับเหมา และคนงานปฏิบัติตามมาตรการที่กำหนดอย่างเคร่งครัด	- ปัจจุบันโครงการอยู่ในระยะสิ้นสุดระยะการก่อสร้าง ซึ่งขณะที่โครงการอยู่ในช่วงงานที่มีกิจกรรมการก่อสร้างดังโครงการปฏิบัติตามมาตรการที่กำหนดอย่างเคร่งครัด	-	- ดังภาพที่ 2
	6) ไม่ก่อดินหรือเหยียบคันเร่งรถให้เกิดเสียงดังโดยไม่จำเป็น โดยเฉพาะในบริเวณชุมชน	- โครงการกำหนดไม่ให้ใช้สัญญาณแตรในพื้นที่โครงการ หากไม่จำเป็น และกำจัดการจราจรในพื้นที่โครงการ 30 กม./ชม. ทั้งนี้ ได้ติดป้ายกำชับเรียบร้อยแล้ว	-	- ดังภาพที่ 17

ตารางที่ 3.1-1 (ต่อ) สรุปผลการปฏิบัติตามมาตรการป้องกันและแก้ไขผลกระทบสิ่งแวดล้อมโครงการ เสนาภิบาล เวสต์เกต-บางบัวทอง 1 ของบริษัท เสนา เอชเอชพี 16 จำกัด

องค์ประกอบทางสิ่งแวดล้อมและคุณค่าต่างๆ	มาตรการป้องกันและแก้ไขผลกระทบสิ่งแวดล้อม	รายละเอียดการปฏิบัติตามมาตรการฯ	ปัญหา/อุปสรรคและการแก้ไข	เอกสารอ้างอิงรูปภาพหรือเอกสาร
2.4 เสียง (ต่อ)	7) กำหนดแผนงาน วิธีการก่อสร้างให้เหมาะสม เลือกใช้วิธีการก่อสร้างที่มีผลกระทบด้านเสียงรบกวนให้น้อยที่สุด เช่น การใช้เสาเข็มกดแทนการตอก การก่อสร้างโดยใช้ผนังคอนกรีตสำเร็จรูป (Precast Concrete) ติดตั้งแทนการก่อสร้างแบบเดิมเพื่อลดกิจกรรมการตัด เจาะ เจียร หรือไส ที่ทำให้เกิดเสียงดังรบกวน และการตั้งเครื่องกำเนิดไฟฟ้าในห้องปิดที่มีการระบายอากาศที่เหมาะสม เป็นต้น	- ปัจจุบันโครงการสิ้นสุดระยะการก่อสร้างแล้ว ขณะที่มิกิจกรรมการก่อสร้างโครงการปฏิบัติตามมาตรการที่กำหนดอย่างเคร่งครัด	-	- ดังภาพผนวกที่ 2
	8) ห้ามผู้ปฏิบัติหน้าที่ในโครงการใช้เครื่องขยายเสียงเพื่อความบันเทิงหรือกระทำการใดอันเป็นที่อึกทึกโดยไม่มีเหตุอันควรตลอดการก่อสร้าง	- โครงการไม่มีการใช้เครื่องขยายเสียงในบริเวณพื้นที่โครงการ ทั้งนี้ขณะที่มิกิจกรรมการก่อสร้างได้ออกกฎระเบียบปฏิบัติโดยให้คนงานก่อสร้างปฏิบัติตามกฎระเบียบอย่างเคร่งครัด	-	- ดังภาพผนวกที่ 6
	9) จัดพื้นที่เฉพาะในการทำกิจกรรม เช่น การตัด การเจาะ การเจียร การไส และอยู่ห่างจากด้านที่ได้รับผลกระทบมากที่สุด โดยบริเวณที่จัดทำในพื้นที่แต่ละชั้นควรติดตั้งแผ่นกันเสียงชั่วคราวชนิดเคลื่อนย้ายได้ทั้ง 3 ด้าน เพื่อป้องกันผลกระทบด้านเสียงรบกวน	- ปัจจุบันโครงการไม่มีกิจกรรมการ ตัด เจียร วัสดุก่อสร้าง ในโครงการ ทั้งนี้ขณะอยู่ในช่วงงานที่มีกิจกรรมการก่อสร้างโครงการปฏิบัติตามมาตรการที่กำหนดอย่างเคร่งครัด	-	- ดังภาพที่ 2

ตารางที่ 3.1-1 (ต่อ) สรุปผลการปฏิบัติตามมาตรการป้องกันและแก้ไขผลกระทบสิ่งแวดล้อมโครงการ เสนาภิบาล เวสต์เกต-บางบัวทอง 1 ของบริษัท เสนา เอชเอชพี 16 จำกัด

องค์ประกอบทางสิ่งแวดล้อมและคุณค่าต่างๆ	มาตรการป้องกันและแก้ไขผลกระทบสิ่งแวดล้อม	รายละเอียดการปฏิบัติตามมาตรการฯ	ปัญหา/อุปสรรคและการแก้ไข	เอกสารอ้างอิงรูปภาพหรือเอกสาร
2.4 เสียง (ต่อ)	10) เลือกใช้วัสดุที่ประกอบสำเร็จรูป เพื่อลดกิจกรรมการตัด เเจาะ เจียร หรือไส ที่ทำให้เกิดเสียงดังรบกวน	- ปัจจุบันโครงการไม่มีกิจกรรมการ ตัด เจียร วัสดุก่อสร้างในโครงการ เนื่องจากสิ้นสุดกิจกรรมการก่อสร้าง ทั้งนี้ ขณะอยู่ในช่วงงานที่มีกิจกรรมการก่อสร้างโครงการปฏิบัติตามมาตรการที่กำหนดอย่างเคร่งครัด	-	- ดังภาพที่ 2
	11) จัดให้มีการติดตั้งอุปกรณ์หรือวัสดุดูดซับเสียงต่างๆ สำหรับขั้นตอนการทำงานหรือเครื่องจักร/เครื่องยนต์ที่ก่อให้เกิดเสียงดัง เช่น การติดตั้งแผ่นยางรองใต้ฐานเครื่องจักรที่มีการสั่นสะเทือนมากเพื่อลดการกระแทกที่เป็นแหล่งกำเนิดของเสียงรบกวน	- ปัจจุบันโครงการอยู่ในระยะสิ้นสุดการก่อสร้างโครงการขณะที่มีกิจกรรมก่อสร้างโครงการได้ปฏิบัติตามมาตรการอย่างเคร่งครัด	-	- ดังภาพที่ 2
	12) อุปกรณ์และเครื่องจักรกลที่มีการใช้งานเป็นครั้งคราว ต้องดับเครื่องหรือเบรเครื่องลงระหว่างการพัก	- ปัจจุบันโครงการไม่มีเครื่องจักรอยู่ในพื้นที่โครงการ ขณะอยู่ในช่วงงานโครงการได้ปฏิบัติตามมาตรการอย่างเคร่งครัด	-	- ดังภาพที่ 2
	13) จัดให้มีผู้ควบคุม หรือผู้ดำเนินการ มีหน้าที่ในการควบคุมดูแลเสียงจากกิจกรรมในการก่อสร้างต่างๆ	- ปัจจุบันโครงการอยู่ในช่วงสิ้นสุดระยะการก่อสร้าง ขณะอยู่ในช่วงงานโครงการได้ปฏิบัติตามมาตรการอย่างเคร่งครัด	-	- ดังภาพที่ 2
	14) หมั่นตรวจสอบสภาพเครื่องจักรและเครื่องยนต์อย่างสม่ำเสมอเพื่อป้องกันการก่อให้เกิดเสียงดัง	- ปัจจุบันโครงการไม่มีเครื่องจักรอยู่ในพื้นที่โครงการ ขณะอยู่ในช่วงงานโครงการได้ปฏิบัติตามมาตรการอย่างเคร่งครัด	-	-

ตารางที่ 3.1-1 (ต่อ) สรุปผลการปฏิบัติตามมาตรการป้องกันและแก้ไขผลกระทบสิ่งแวดล้อมโครงการ เสนาภิบาล เวสต์เกต-บางบัวทอง 1 ของบริษัท เสนา เอชเอชพี 16 จำกัด

องค์ประกอบทางสิ่งแวดล้อมและคุณค่าต่างๆ	มาตรการป้องกันและแก้ไขผลกระทบสิ่งแวดล้อม	รายละเอียดการปฏิบัติตามมาตรการฯ	ปัญหา/อุปสรรคและการแก้ไข	เอกสารอ้างอิงรูปภาพหรือเอกสาร
2.4 เสียง (ต่อ)	<p><u>บ้านพักคนงาน</u></p> <ol style="list-style-type: none"> <li>จัดให้มีผู้ควบคุมหรือแต่งตั้งหัวหน้าคนงาน เพื่อดูแลและควบคุมคนงานในบริเวณพื้นที่บ้านพักคนงาน ไม่ให้ส่งเสียงดังรบกวนพื้นที่ชุมชนใกล้เคียง</li> <li>ไม่กวดแตรหรือเหยียบคันเร่งรถ ให้เกิดเสียงดังโดยไม่จำเป็นในบริเวณบ้านพักคนงาน</li> <li>ไม่ส่งเสียงดัง หรือจัดกิจกรรมที่ก่อให้เกิดเสียงดังรบกวนพื้นที่ชุมชนใกล้เคียง</li> </ol>	<p>- โครงการจัดให้มีหัวหน้าคนงานคอยดูแลและควบคุมคนงานในบริเวณพื้นที่บ้านพักคนงาน ไม่ให้ส่งเสียงดังรบกวนพื้นที่ชุมชนใกล้เคียง</p> <p>-โครงการได้ออกกฎระเบียบไม่ให้มีการกวดแตรหรือเหยียบคันเร่ง ให้เกิดเสียงดังโดยไม่จำเป็น</p> <p>-โครงการได้ออกกฎระเบียบไม่ให้มีการจัดกิจกรรมที่ส่งเสียงดังบริเวณบ้านพักคนงานโดยเด็ดขาด</p>	<p>-</p> <p>-</p> <p>-</p>	<p>-</p> <p>- ดังภาคผนวกที่ 7</p> <p>- ดังภาคผนวกที่ 7</p>
2.5 ความสั่นสะเทือน	<ol style="list-style-type: none"> <li>ก่อนทำการก่อสร้างฐานรากของโครงการให้มีการประชาสัมพันธ์แจ้งผู้พักอาศัยใกล้เคียงได้รับทราบล่วงหน้าเป็นระยะไม่น้อยกว่า 3 วัน</li> <li>กำหนดให้งานเสาเข็มแถวแรกด้านทิศใต้และด้านทิศตะวันตกของโครงการ ใช้เสาเข็มแบบกดและแนวเสาเข็มที่เหลื่อใช้เสาเข็มแบบตอก โดยใช้เทคนิคการเจาะนำ (Pre-bore) ร่วมด้วย</li> <li>จัดให้มีการชดเชยความเสียหายจากการดำเนินการของโครงการ โดยจัดให้มีการประกันภัยงานก่อสร้าง เพื่อคุ้มครองแก่ชีวิตและทรัพย์สินต่อบุคคลที่สาม โดยมีอายุการคุ้มครองครอบคลุมถึงผลกระทบหลังจากการก่อสร้างแล้วเสร็จนับจากวันที่ได้รับใบรับรองการก่อสร้างอาคาร (แบบ อ.6) จากหน่วยงานอนุญาตแล้ว ดังนี้</li> </ol>	<p>- โครงการได้จัดให้มีเจ้าหน้าที่เข้าสำรวจบ้านข้างเคียงก่อนดำเนินการก่อสร้างและแจ้งบริเวณบ้านข้างเคียงพื้นที่โครงการให้ทราบถึงกิจกรรมการก่อสร้างโครงการ</p> <p>- ปัจจุบันโครงการสิ้นสุดระยะการก่อสร้างขณะที่โครงการอยู่ในช่วงงานเสาเข็มโครงการปฏิบัติตามมาตรการที่กำหนดอย่างเคร่งครัด</p> <p>- โครงการจัดให้มีกรมธรรม์ประกันการก่อสร้างเพื่อคุ้มครองแก่ชีวิตและทรัพย์สินต่อบุคคลที่สาม โดยมีอายุการคุ้มครองครอบคลุมถึงผลกระทบหลังจากการก่อสร้างแล้วเสร็จนับจากวันที่ได้รับใบรับรองการก่อสร้างอาคารจากหน่วยงานอนุญาตแล้ว</p>	<p>-</p> <p>-</p> <p>-</p>	<p>- ดังภาคผนวกที่ 11</p> <p>- ดังภาพที่ 2</p> <p>- ดังภาคผนวกที่ 19</p>

ตารางที่ 3.1-1 (ต่อ) สรุปผลการปฏิบัติตามมาตรการป้องกันและแก้ไขผลกระทบสิ่งแวดล้อม โครงการ เสนาทิพย์ เวสต์เกต-บางบัวทอง 1 ของบริษัท เสนา เอชเอชพี 16 จำกัด

องค์ประกอบทางสิ่งแวดล้อม และคุณค่าต่างๆ	มาตรการป้องกันและแก้ไขผลกระทบสิ่งแวดล้อม	รายละเอียดการปฏิบัติตามมาตรการฯ	ปัญหา/อุปสรรค และการแก้ไข	เอกสารอ้างอิง รูปภาพหรือเอกสาร
2.5 ความสัมพันธ์อื่น (ต่อ)	<ul style="list-style-type: none"> <li>กรณีความเสียหายที่มีต่อโครงสร้างอาคารจะรับผิดชอบหลังจากการก่อสร้าง แล้วเสร็จไปนับจากวันที่ได้รับใบรับรองการก่อสร้างอาคาร (อ.6) จากหน่วยงานอนุญาตแล้ว 1 ปี โดยบริษัท เคเอชเอชพี ดีเวลลอปเม้นท์ จำกัด จัดให้มีเงินสำรองสำหรับเยียวยาผู้ที่ได้รับผลกระทบจากโครงการเบื้องต้น (5 ล้านบาท) เพื่อความรวดเร็วในระหว่างรอการดำเนินการตามขั้นตอนโดยไม่ต้องรอได้รับอนุมัติจากบริษัทประกันภัย (เจ้าของโครงการจะสำรองเงินจ่ายให้กับผู้ที่ได้รับความเสียหายจากโครงการไปก่อนในอัตราร้อยละ 50 ของจำนวนเงินที่เรียกร้อง โดยจะจ่ายให้ภายใน 15 วัน นับแต่วันที่ได้รับการเรียกร้อง และจะเร่งติดตามส่วนที่เหลือจากบริษัทประกันภัยเพื่อนำมาจ่ายให้กับผู้เสียหายโดยเร็วต่อไป)</li> </ul>	<ul style="list-style-type: none"> <li>โครงการจัดให้มีกรมธรรม์ประกันการก่อสร้างเพื่อคุ้มครองแก่ชีวิตและทรัพย์สินต่อบุคคลที่สาม โดยมีอายุการคุ้มครองครอบคลุมถึงผลกระทบหลังจากการก่อสร้างแล้วเสร็จนับจากวันที่ได้รับใบรับรองการก่อสร้างอาคาร จากหน่วยงานอนุญาตแล้ว</li> </ul>	-	- ดังภาคผนวกที่ 19

ตารางที่ 3.1-1 (ต่อ) สรุปผลการปฏิบัติตามมาตรการป้องกันและแก้ไขผลกระทบสิ่งแวดล้อม โครงการ เสนาทิพย์ เวสต์เกต-บางบัวทอง 1 ของบริษัท เสนา เอชเอชพี 16 จำกัด

องค์ประกอบทางสิ่งแวดล้อม และคุณค่าต่างๆ	มาตรการป้องกันและแก้ไขผลกระทบสิ่งแวดล้อม	รายละเอียดการปฏิบัติตามมาตรการฯ	ปัญหา/อุปสรรค และการแก้ไข	เอกสารอ้างอิง รูปภาพหรือเอกสาร
2.5 ความสัมพันธ์ (ต่อ)	4) กำหนดช่วงเวลาก่อสร้างที่มีกิจกรรม ที่ก่อให้เกิดเสียงดังรบกวน เช่น กิจกรรมเตรียมพื้นที่ การตอกเสาเข็ม การทำฐานราก งานโครงสร้าง การตัด การไถ การเจียร์ ให้อยู่ในช่วงเวลา 08.00 – 17.00 น. ระหว่างวันจันทร์ถึงวันเสาร์ให้หยุดวันอาทิตย์ และวันหยุดนักขัตฤกษ์ ในกรณีมีความจำเป็นจะต้องดำเนินการก่อสร้างเกินเวลาในกิจกรรมก่อสร้างที่ต่อเนื่องเป็นครั้งคราว ต้องเป็นกิจกรรมที่ไม่เกิดเสียงดัง เช่น การเก็บกวาด การเก็บเครื่องมือ ขกเว้นการเทปูน และการทำฐานรากให้ก่อสร้างได้ไม่เกิน 20.00 น. และใน 1 สัปดาห์ให้ทำงานเกินเวลาได้ 3 วัน ทั้งนี้ ต้องแจ้งกำหนดการต่อหน่วยงานอนุญาตและผู้พักอาศัยใกล้เคียงทราบล่วงหน้าไม่น้อยกว่า 3 วัน โดยโครงการจะต้องกำชับผู้รับเหมา และคนงานปฏิบัติตามมาตรการที่กำหนดอย่างเคร่งครัด	- ปัจจุบันโครงการอยู่ในช่วงสิ้นสุดระยะการก่อสร้าง ขณะอยู่ในช่วงงานที่มีกิจกรรมการก่อสร้าง โครงการได้ปฏิบัติตามมาตรการที่กำหนดอย่างเคร่งครัด	-	- ดังภาพที่ 2
	5) ไม่ก่อดินหรือเหยียบคันเร่งรถให้เกิดเสียงดังโดยไม่จำเป็นในพื้นที่ก่อสร้างโครงการ	- โครงการกำชับคนงานไม่ให้มีการบีบแตร และเหยียบคันเร่งบริเวณบ้านพักคนงาน พร้อมทั้งกำหนดระเบียบบ้านพักคนงานให้คนงานได้ปฏิบัติตามอย่างเคร่งครัด พร้อมทั้งติดป้ายกำชับในพื้นที่โครงการแล้ว	-	- ดังภาพที่ 17 และภาคผนวกที่ 7

ตารางที่ 3.1-1 (ต่อ) สรุปผลการปฏิบัติตามมาตรการป้องกันและแก้ไขผลกระทบสิ่งแวดล้อม โครงการ เสนาภิบาล เวสต์เกต-บางบัวทอง 1 ของบริษัท เสนา เอชเอชพี 16 จำกัด

องค์ประกอบทางสิ่งแวดล้อม และคุณค่าต่างๆ	มาตรการป้องกันและแก้ไขผลกระทบสิ่งแวดล้อม	รายละเอียดการปฏิบัติตามมาตรการฯ	ปัญหา/อุปสรรค และการแก้ไข	เอกสารอ้างอิง รูปภาพหรือเอกสาร
2.5 ความสัมพันธ์ (ต่อ)	<p>6) จัดตั้งคณะกรรมการเพื่อตรวจสอบอาคารข้างเคียงก่อนการก่อสร้างโครงการ ประกอบด้วยผู้แทนโครงการ เจ้าของอาคารใกล้เคียงโครงการ และผู้แทนก่อสร้าง โดยจะทำการถ่ายภาพองค์ประกอบของอาคารข้างเคียงโครงการเพื่อเป็นหลักฐานสภาพดั้งเดิมของอาคาร ครั้งที่ 1 ก่อนการก่อสร้าง ดำเนินการตรวจสอบและถ่ายภาพ ครั้งที่ 2 เมื่อเสร็จสิ้น การก่อสร้างส่วนฐานรากอาคาร และครั้งที่ 3 เมื่อการก่อสร้างแล้วเสร็จ โดยดำเนินการตรวจสอบและถ่ายภาพมอบต่อเจ้าของอาคารฯ และผู้แทนก่อสร้าง เพื่อรับทราบร่วมกัน ในกรณีที่อาคารข้างเคียงเกิดความเสียหายเนื่องจากการก่อสร้างโครงการ โครงการจะต้องชดเชยความเสียหายทั้งหมดต่อเจ้าของอาคารที่ได้รับความเสียหาย</p> <p>7) ในกรณีที่ทั้งสองฝ่ายไม่สามารถเจรจาข้อยุติระหว่างกันได้ให้ดำเนินการตามพระราชบัญญัติการไกล่เกลี่ยข้อพิพาท พ.ศ.2562 และถ้ามีค่าใช้จ่ายอย่างไร ในการดำเนินการเจ้าของโครงการจะเป็นผู้รับผิดชอบทั้งหมด</p>	<p>- โครงการได้จัดตั้งคณะกรรมการประสานงานและแก้ไขปัญหามาจากการพัฒนาโครงการ ในกรณีที่อาคารข้างเคียงเกิดความเสียหายเนื่องจากการก่อสร้างโครงการ โครงการจะชดเชยความเสียหายทั้งหมดต่อเจ้าของอาคารที่ได้รับความเสียหาย</p> <p>- ปัจจุบันโครงการยังไม่ได้รับการร้องเรียนและยังไม่มีผู้ได้รับผลกระทบจากการก่อสร้างโครงการ ทั้งนี้หากโครงการได้รับเรื่องว่ามีผู้ได้รับผลกระทบจากการพัฒนาโครงการ และไม่สามารถเจรจาหรือตกลงกันได้โครงการจะปฏิบัติตามมาตรการที่กำหนด</p>	-	- ดังภาคผนวกที่ 18
			-	-

ตารางที่ 3.1-1 (ต่อ) สรุปผลการปฏิบัติตามมาตรการป้องกันและแก้ไขผลกระทบสิ่งแวดล้อมโครงการ เสนาทิพย์ เวสต์เกต-บางบัวทอง 1 ของบริษัท เสนา เอชเอชพี 16 จำกัด

องค์ประกอบทางสิ่งแวดล้อมและคุณค่าต่างๆ	มาตรการป้องกันและแก้ไขผลกระทบสิ่งแวดล้อม	รายละเอียดการปฏิบัติตามมาตรการฯ	ปัญหา/อุปสรรคและการแก้ไข	เอกสารอ้างอิงรูปภาพหรือเอกสาร
2.5 ความสัมพันธ์ (ต่อ)	8) ควบคุมความสั่นสะเทือนจากการก่อสร้างโครงการไม่ให้เกินกว่ามาตรฐานกำหนด ตามประกาศคณะกรรมการสิ่งแวดล้อมแห่งชาติ ฉบับที่ 37 (พ.ศ.2537) เรื่อง กำหนดมาตรฐานความสั่นสะเทือนเพื่อป้องกันผลกระทบต่ออาคาร	- โครงการปฏิบัติตามมาตรการที่กำหนด ซึ่งผลการตรวจวัดค่าความสั่นสะเทือนของโครงการมีค่าเป็นไปตามเกณฑ์มาตรฐานที่กำหนด ซึ่งแสดงดังรายงานบทที่ 4	-	- ดังภาคผนวกที่ 23
	9) จัดให้มีเจ้าหน้าที่ประสานงาน และช่องทางการติดต่อสื่อสาร ตลอดระยะเวลาก่อสร้าง เพื่อให้ประชาชนที่ได้รับผลกระทบ สามารถแจ้งเหตุเดือดร้อน หรือผลกระทบที่เกิดขึ้นได้อย่างรวดเร็ว	- โครงการได้แต่งตั้งเจ้าหน้าที่รับเรื่องร้องเรียนประจำโครงการ และมีช่องทางการติดต่อสื่อสารเพื่อให้ประชาชนที่ได้รับผลกระทบ สามารถแจ้งเหตุเดือดร้อน หรือผลกระทบที่เกิดขึ้นได้อย่างรวดเร็ว	-	- ดังภาคผนวกที่ 18
	10) ใช้วัสดุป้องกันการสั่นสะเทือนรองไว้ใต้เครื่องจักร เช่น เครื่องขุดเจาะ	- ปัจจุบันโครงการอยู่ในระยะสิ้นสุดการก่อสร้าง ขณะที่ยังอยู่ในช่วงงานก่อสร้างโครงการได้ปฏิบัติตามมาตรการอย่างเคร่งครัด	-	- ดังภาพที่ 2
	11) ดูแลและบำรุงรักษาเครื่องจักรอย่างสม่ำเสมอ	- ปัจจุบันโครงการอยู่ในระยะสิ้นสุดการก่อสร้าง ขณะที่ยังอยู่ในช่วงงานก่อสร้างโครงการได้ปฏิบัติตามมาตรการอย่างเคร่งครัด	-	- ดังภาพที่ 2
	12) จัดให้มีการติดตามสรุปมาตรการป้องกันและแก้ไขผลกระทบสิ่งแวดล้อมและมาตรการติดตามตรวจสอบผลกระทบสิ่งแวดล้อมตามที่ได้ได้รับความเห็นชอบในรายงานการประเมินผลกระทบสิ่งแวดล้อมของโครงการ (EIA) พร้อมเลขที่หนังสือเห็นชอบฯ บริเวณด้านหน้าโครงการให้เห็นได้อย่างชัดเจน	- ปัจจุบันโครงการอยู่ในระยะสิ้นสุดการก่อสร้าง ขณะที่ยังอยู่ในช่วงงานก่อสร้างโครงการได้ปฏิบัติตามมาตรการอย่างเคร่งครัด	-	- ดังภาพที่ 2



ตารางที่ 3.1-1 (ต่อ) สรุปผลการปฏิบัติตามมาตรการป้องกันและแก้ไขผลกระทบสิ่งแวดล้อมโครงการ เสนาภิบาล เวสต์เกต-บางบัวทอง 1 ของบริษัท เสนา เอชเอชพี 16 จำกัด

องค์ประกอบทางสิ่งแวดล้อม และคุณค่าต่างๆ	มาตรการป้องกันและแก้ไขผลกระทบสิ่งแวดล้อม	รายละเอียดการปฏิบัติตามมาตรการฯ	ปัญหา/อุปสรรค และการแก้ไข	เอกสารอ้างอิง รูปภาพหรือเอกสาร
2.5 ความสั่นสะเทือน (ต่อ)	13) ในระหว่างการก่อสร้างโครงการจะจัดให้มีวิศวกรโยธา/โครงสร้างที่มีคุณสมบัติตามกฎหมายและมีประสบการณ์คุมงานก่อสร้างอาคารสูง ควบคุมการก่อสร้างอาคารอย่างใกล้ชิดและให้เป็นไปตามมาตรการป้องกัน และแก้ไขผลกระทบสิ่งแวดล้อมอย่างเคร่งครัด	- ขณะที่โครงการดำเนินการก่อสร้าง โครงการจัดให้มีวิศวกรควบคุมการก่อสร้างตลอดเวลา เพื่อให้การก่อสร้างเป็นไปตามหลักวิศวกรรม	-	- ดังภาคผนวกที่ 15
	14) ในกรณีที่ระดับความสั่นสะเทือนมากกว่า 2.5 มิลลิเมตรต่อวินาที ให้ดำเนินงานดังต่อไปนี้ - การตอก/กดเสาเข็ม และการก่อสร้างฐานรากที่ทำให้เกิดความสั่นสะเทือน โครงการจะติดต่อประสานงานกับบ้านพักอาศัย และอาคารแวดล้อมที่อยู่ติดพื้นที่โครงการเพื่อแจ้งและอธิบายถึงการทำงานที่อาจก่อให้เกิดความสั่นสะเทือน และแจ้งมาตรการในการลดผลกระทบด้านความสั่นสะเทือน รวมถึงช่องทางการติดต่อในกรณีได้รับผลกระทบด้านความสั่นสะเทือน	- ขณะโครงการมีกิจกรรมการก่อสร้างโครงการได้จัดจ้างให้บริษัท เอ็นไวแล็บ จำกัด เป็นผู้ดำเนินการตรวจวัดคุณภาพสิ่งแวดล้อม ทั้งนี้ผลการตรวจวัดความสั่นสะเทือนของโครงการมีค่าเป็นไปตามมาตรฐานที่กำหนด แสดงในรายงานบทที่ 4	-	- ดังภาคผนวกที่ 23

ตารางที่ 3.1-1 (ต่อ) สรุปผลการปฏิบัติตามมาตรการป้องกันและแก้ไขผลกระทบสิ่งแวดล้อมโครงการ เสนาทิพย์ เวสต์เกต-บางบัวทอง 1 ของบริษัท เสนา เอชเอชพี 16 จำกัด

องค์ประกอบทางสิ่งแวดล้อม และคุณค่าต่างๆ	มาตรการป้องกันและแก้ไขผลกระทบสิ่งแวดล้อม	รายละเอียดการปฏิบัติตามมาตรการฯ	ปัญหา/อุปสรรค และการแก้ไข	เอกสารอ้างอิง รูปภาพหรือเอกสาร
2.5 ความสัมพันธ์ (ต่อ)	<p>จัดให้มีเจ้าหน้าที่โครงการคอยสังเกตการณ์บริเวณบ้านพักอาศัย หรืออาคารแวดล้อม ตลอดระยะเวลาในขณะตอก/กดเสาเข็มและขณะก่อสร้างฐานรากโครงการ เพื่อความรวดเร็วในการติดต่อประสานงานกับบ้านพักอาศัย หรืออาคารแวดล้อมและเพื่อความรวดเร็วในการลดผลกระทบด้านความสัมพันธ์ในทันที</p> <p>- ตรวจวัดความสัมพันธ์ตามมาตรการติดตามตรวจสอบผลกระทบสิ่งแวดล้อมในระยะก่อสร้างภายในพื้นที่โครงการใกล้กับบ้านพักอาศัย หรืออาคารแวดล้อมที่ติดพื้นที่โครงการ ในขณะที่มีการตอก/กดเสาเข็มด้านที่ใกล้กับบ้านพักอาศัย หรืออาคารแวดล้อมในด้านนั้น เข้าไปชี้แจงถึงระดับผลกระทบ มาตรการป้องกันแก้ไข และรับฟังความเห็นมา กำหนดเป็นมาตรการเพิ่มเติม และทำการตรวจวัดระหว่างดำเนินการ โดยกำหนดจุดตรวจวัดและระยะเวลาที่ชัดเจน และถ้าผลการตรวจวัดมีค่าสูงกว่าค่าที่ประเมินไว้ จะทำการแก้ไขปรับปรุงไม่ให้เป็น และถ้ามีค่าสูงกว่า 4.5 มิลลิเมตร/วินาที จะหยุดดำเนินการทันทีและแก้ไขปัญหาให้เรียบร้อยก่อนที่จะดำเนินการต่อไป</p>	<p>- ระหว่างดำเนินการก่อสร้าง โครงการได้จัดให้มีเจ้าหน้าที่เข้าพบปะบ้านข้างเคียงตลอดเวลา เพื่อตรวจสอบสภาพบ้านพักอาศัยว่าได้รับผลกระทบจากการก่อสร้างโครงการหรือไม่ ทั้งนี้หากพบว่าผู้ที่ได้รับผลกระทบโครงการจะรีบดำเนินการแก้ไขโดยทันที</p> <p>- โครงการได้จัดจ้าง บริษัท เอ็นไวแล็บ จำกัด ให้เป็นผู้ดำเนินการตรวจวัดคุณภาพสิ่งแวดล้อมของโครงการ ซึ่งผลการตรวจวัดความสัมพันธ์ของโครงการมีค่าเป็นไปตามมาตรฐานที่กำหนด แสดงในรายงานบทที่ 4</p>	-	-
			-	- ดังภาคผนวกที่ 23

ตารางที่ 3.1-1 (ต่อ) สรุปผลการปฏิบัติตามมาตรการป้องกันและแก้ไขผลกระทบสิ่งแวดล้อม โครงการ เสนาภิบาล เวสต์เกต-บางบัวทอง 1 ของบริษัท เสนา เอชเอชพี 16 จำกัด

องค์ประกอบทางสิ่งแวดล้อม และคุณค่าต่างๆ	มาตรการป้องกันและแก้ไขผลกระทบสิ่งแวดล้อม	รายละเอียดการปฏิบัติตามมาตรการฯ	ปัญหา/อุปสรรค และการแก้ไข	เอกสารอ้างอิง รูปภาพหรือเอกสาร
2.6 อุทกวิทยาน้ำผิวดินและ คุณภาพน้ำผิวดิน	1) จัดให้มีห้องส้วมแยกชาย-หญิง สำหรับคนงาน ก่อสร้าง ให้มีจำนวนที่สอดคล้องตามกฎกระทรวงฉบับที่ 63 พ.ศ.2551 ออกตามความในพระราชบัญญัติควบคุมอาคาร พ.ศ.2522 ไว้ที่บริเวณข้างสำนักงานก่อสร้าง	- ปัจจุบันโครงการอยู่ในช่วงระยะสิ้นสุดการก่อสร้าง ซึ่ง ได้รื้อถอนห้องส้วมออกแล้ว ขณะอยู่ในช่วงก่อสร้าง โครงการได้ปฏิบัติตามมาตรการที่กำหนดอย่างเคร่งครัด	-	- ดังภาพที่ 2
	2) จัดให้มีระบบบำบัดน้ำเสียแบบชั่วคราว เป็นระบบ เกรอะ-กรอง ไร้อากาศและเติมอากาศ สามารถบำบัด น้ำเสียจากพื้นที่ก่อสร้าง และบ้านพักคนงานได้ไม่น้อยกว่า 6.0 และ 8.40 ลูกบาศก์เมตร/วัน ตามลำดับ และมี ประสิทธิภาพในการบำบัดน้ำทิ้งได้ตามมาตรฐานน้ำทิ้งที่ เกี่ยวข้องเพื่อบำบัดน้ำเสียที่เกิดจากกิจกรรมของคนงาน ก่อสร้าง	- โครงการจัดให้มีระบบบำบัดน้ำเสีย ที่สามารถบำบัดน้ำ เสียที่เกิดขึ้นในโครงการก่อนปล่อยออกสู่แหล่งน้ำ สาธารณะ	-	- ดังภาพที่ 6
	3) หมั่นตรวจสอบดูแลการทำงานของระบบบำบัดน้ำ เสีย ให้มีประสิทธิภาพดีอยู่เสมอ เช่น หมั่นตรวจสอบและสูบ ตะกอนออกจากระบบทุก 1 เดือน หรือตามความเหมาะสม ฯลฯ	- ปัจจุบันโครงการอยู่ระหว่างการส่งมอบอาคารให้แก่นิติ บุคคล ซึ่งอยู่ระหว่างการแต่งตั้งเจ้าหน้าที่ดูแลการทำงาน ของระบบบำบัดน้ำเสีย	-	-

ตารางที่ 3.1-1 (ต่อ) สรุปผลการปฏิบัติตามมาตรการป้องกันและแก้ไขผลกระทบสิ่งแวดล้อมโครงการ เสนาทิพย์ เวสต์เกต-บางบัวทอง 1 ของบริษัท เสนา เอชเอชพี 16 จำกัด

องค์ประกอบทางสิ่งแวดล้อมและคุณค่าต่างๆ	มาตรการป้องกันและแก้ไขผลกระทบสิ่งแวดล้อม	รายละเอียดการปฏิบัติตามมาตรการฯ	ปัญหา/อุปสรรคและการแก้ไข	เอกสารอ้างอิงรูปภาพหรือเอกสาร
2.6 อุทกวิทยาน้ำผิวดินและคุณภาพน้ำผิวดิน (ต่อ)	4) กำชับให้คนงานทิ้งมูลฝอย/เศษวัสดุก่อสร้างลงในภาชนะที่จัดเตรียมไว้ ห้ามทิ้งลงในรางระบายน้ำชั่วคราวของโครงการ และจัดให้มีการเก็บเศษวัสดุก่อสร้าง ทำความสะอาดพื้นที่ก่อสร้างในเวลาหลังจากเลิกงานทุกวัน	- ปัจจุบันโครงการอยู่ในช่วงสิ้นสุดระยะการก่อสร้าง จึงไม่มีคนงานอยู่ในพื้นที่โครงการ ทั้งนี้โครงการได้จัดเตรียมถังรองรับมูลฝอยแยกประเภทไว้ตามชั้นต่าง ๆ ของอาคารอย่างเพียงพอ	-	- ดังภาพที่ 9 และภาพที่ 18
	5) ให้จัดทำรางระบายน้ำชั่วคราว สำหรับรองรับการระบายน้ำฝน และน้ำทิ้งจากระบบบำบัดน้ำเสีย โดยจัดทำบ่อดักตะกอนดินทรายที่ปลายรางก่อนระบายน้ำออกจากโครงการ	- โครงการได้จัดทำรางระบายน้ำถาวรโดยรอบพื้นที่โครงการเรียบร้อยแล้ว	-	- ดังภาพที่ 19
	6) หมั่นทำความสะอาดรางระบายน้ำ และบ่อดักตะกอนของโครงการ ให้มีประสิทธิภาพในการระบายน้ำและการดักตะกอนที่ดีจนเสร็จสิ้นระยะเวลาการก่อสร้าง	- โครงการได้จัดทำรางระบายน้ำถาวรโดยรอบพื้นที่โครงการเรียบร้อยแล้ว ทั้งนี้จัดมีกิจกรรมการทำความสะอาดรางระบายน้ำ	-	- ดังภาพที่ 19
	7) เมื่อการก่อสร้างแล้วเสร็จ โครงการจะต้องประสานกับเทศบาลเมืองใหม่บางบัวทองขุดลอกตะกอนดินทรายที่อาจตกค้างในท่อระบายน้ำถนนสาธารณะด้านหน้าโครงการ	- โครงการอยู่ระหว่างการประสานงานกับเทศบาลเมืองใหม่บางบัวทองขุดลอกตะกอนดินทรายในท่อระบายน้ำสาธารณะด้านหน้าโครงการ	-	-
2.7 คุณภาพน้ำใต้ดิน				

ตารางที่ 3.1-1 (ต่อ) สรุปผลการปฏิบัติตามมาตรการป้องกันและแก้ไขผลกระทบสิ่งแวดล้อม โครงการ เสนาภิบาล เวสต์เกต-บางบัวทอง 1 ของบริษัท เสนา เอชเอชพี 16 จำกัด

องค์ประกอบทางสิ่งแวดล้อมและคุณค่าต่างๆ	มาตรการป้องกันและแก้ไขผลกระทบสิ่งแวดล้อม	รายละเอียดการปฏิบัติตามมาตรการฯ	ปัญหา/อุปสรรคและการแก้ไข	เอกสารอ้างอิงรูปภาพหรือเอกสาร
<b>3. ทรัพยากรชีวภาพ</b>				
<b>3.1 ทรัพยากรชีวภาพบนบก</b> <b>3.2 ทรัพยากรชีวภาพในน้ำ</b>	1) จัดให้มีระบบบำบัดน้ำเสียสำเร็จรูปรองรับน้ำเสียได้ไม่น้อยกว่า 6.0 และ 8.4 ลูกบาศก์เมตร/วัน เพื่อบำบัดน้ำเสียที่เกิดจากกิจกรรมของโรงงานก่อสร้าง 2) ให้มีการบำรุงรักษาระบบบำบัดน้ำเสียให้มีประสิทธิภาพในการทำงานที่ดีอยู่เสมอ 3) กำชับคนงานก่อสร้างไม่ให้ทิ้งขยะหรือเศษวัสดุก่อสร้างลงสู่แหล่งน้ำสาธารณะ	- โครงการจัดให้มีระบบบำบัดน้ำเสียที่สามารถบำบัดน้ำเสียที่เกิดขึ้นในโครงการก่อนปล่อยออกสู่แหล่งน้ำสาธารณะ - ปัจจุบันโครงการอยู่ระหว่างการแต่งตั้งเจ้าหน้าที่ดูแลระบบบำบัดน้ำเสีย ให้มีประสิทธิภาพดีอยู่เสมอ เนื่องจากอยู่ระหว่างการเปิดใช้อาคาร หากดำเนินการแล้วเสร็จจะรายงานให้ทราบในรอบถัดไป - โครงการกำชับให้ทิ้งขยะลงในถังรองรับมูลฝอยที่โครงการได้จัดเตรียมไว้ให้เท่านั้น	-  -  -	- ดังภาพที่ 6  -  - ดังภาพที่ 9 และภาพที่ 18
<b>4. คุณภาพการใช้ประโยชน์ของมนุษย์</b> <b>4.1 การใช้น้ำ</b>	<b>พื้นที่ก่อสร้างโครงการ</b> 1) กำหนดให้บริษัทผู้รับเหมาก่อสร้าง ประสานงานกับสำนักงานประปานครหลวง สาขาบางบัวทอง ในการขอรับบริการน้ำประปาชั่วคราวในช่วงก่อสร้าง โดยผู้รับเหมาก่อสร้างต้องติดตั้งมิเตอร์รับน้ำและระบบท่อประปาเชื่อมต่อกับท่อประปาของสำนักงานประปา นครหลวง สาขาบางบัวทอง เข้าสู่ถังเก็บน้ำในพื้นที่ก่อสร้าง	- โครงการได้ประสานงานกับการประปา นครหลวง สาขาบางบัวทอง เพื่อขอรับบริการน้ำประปาเพื่อไว้ใช้อุปโภคในพื้นที่โครงการ	-	- ดังภาพที่ 20

ตารางที่ 3.1-1 (ต่อ) สรุปผลการปฏิบัติตามมาตรการป้องกันและแก้ไขผลกระทบสิ่งแวดล้อมโครงการ เสนาภิบาล เวสต์เกต-บางบัวทอง 1 ของบริษัท เสนา เอชเอชพี 16 จำกัด

องค์ประกอบทางสิ่งแวดล้อมและคุณค่าต่างๆ	มาตรการป้องกันและแก้ไขผลกระทบสิ่งแวดล้อม	รายละเอียดการปฏิบัติตามมาตรการฯ	ปัญหา/อุปสรรคและการแก้ไข	เอกสารอ้างอิงรูปภาพหรือเอกสาร
4.1 การใช้น้ำ (ต่อ)	2) จัดให้มีถังน้ำสำรองน้ำใช้ประจำที่พื้นที่ก่อสร้างและบ้านพักคนงาน มีความจุรวมไม่น้อยกว่า 7.5 และ 10.5 ลูกบาศก์เมตร/วัน ตามลำดับ ซึ่งสำรองน้ำใช้ได้ไม่น้อยกว่า 1 วัน	- โครงการจัดให้มีถังสำรองน้ำใช้ถาวรบริเวณชั้นลาดฟ้า และได้ดินในโครงการ ซึ่งสามารถสำรองน้ำใช้ได้ไม่น้อยกว่า 1 วัน	-	- ดังภาพที่ 16
	3) ให้บริษัทผู้รับเหมาก่อสร้างต้องมีมาตรการรณรงค์ให้คนงานใช้น้ำอย่างประหยัด	- ปัจจุบันโครงการสิ้นสุดระยะการก่อสร้าง และไม่มีผู้รับเหมาเข้ามาทำงานในพื้นที่โครงการ ขณที่มีกิจกรรมการก่อสร้างโครงการได้กำชับให้คนงานใช้น้ำอย่างประหยัด	-	-
	4) ให้บริษัทผู้รับเหมาก่อสร้าง เลือกใช้และติดตั้งเครื่องสุขภัณฑ์แบบประหยัดน้ำ	-โครงการปฏิบัติตามมาตรการที่กำหนด โดยเลือกใช้สุขภัณฑ์ประหยัดน้ำในโครงการ	-	- ดังภาพที่ 21
	5) กำหนดให้บริษัทผู้รับเหมาก่อสร้างต้องจัดให้มีเจ้าหน้าที่ตรวจสอบระบบน้ำประปา จุดรั่วซึม หากพบให้รีบดำเนินการแก้ไขโดยด่วน	- ปัจจุบันโครงการอยู่ระหว่างการแต่งตั้งเจ้าหน้าที่ดูแลระบบบำบัดน้ำเสีย ให้มีประสิทธิภาพคืออยู่เสมอ เนื่องจากอยู่ระหว่างการเปิดใช้อาคาร หากดำเนินการแล้วเสร็จจะรายงานให้ทราบในรอบถัดไป	-	-

ตารางที่ 3.1-1 (ต่อ) สรุปผลการปฏิบัติตามมาตรการป้องกันและแก้ไขผลกระทบสิ่งแวดล้อม โครงการ เสนาคีทท์ เวสต์เกต-บางบัวทอง 1 ของบริษัท เสนา เอชเอชพี 16 จำกัด

องค์ประกอบทางสิ่งแวดล้อมและคุณค่าต่างๆ	มาตรการป้องกันและแก้ไขผลกระทบสิ่งแวดล้อม	รายละเอียดการปฏิบัติตามมาตรการฯ	ปัญหา/อุปสรรคและการแก้ไข	เอกสารอ้างอิงรูปภาพหรือเอกสาร
4.1 การใช้น้ำ (ต่อ)	<p><u>บ้านพักคนงาน</u></p> <ol style="list-style-type: none"> <li>1) ให้ผู้รับเหมาจัดให้มีถังสำรองน้ำใช้ในบริเวณบ้านพักคนงานก่อสร้าง ความจุรวมไม่น้อยกว่า 10.5 ลูกบาศก์เมตร ซึ่งสำรองน้ำใช้ได้ไม่น้อยกว่า 1 วัน</li> <li>2) มีมาตรการรณรงค์ให้คนงานใช้น้ำอย่างประหยัด เลือกใช้และติดตั้งเครื่องสุขภัณฑ์แบบประหยัดน้ำ ตรวจสอบถังสำรองน้ำใช้และระบบท่อจ่ายน้ำในพื้นที่บ้านพักคนงาน หากพบว่ามีกรั่วซึม ให้รีบดำเนินการแก้ไข</li> </ol>	<p>- โครงการจัดให้มีถังสำรองน้ำใช้ในบริเวณบ้านพักคนงานก่อสร้าง ซึ่งสามารถสำรองน้ำใช้ได้ไม่น้อยกว่า 1 วัน</p> <p>- โครงการได้กำชับให้คนงานใช้น้ำอย่างประหยัดผ่านกิจกรรม Morning Talk</p>	<p>-</p> <p>-</p>	<p>- ดังภาพที่ 22</p> <p>- ดังภาพที่ 23</p>
4.2 การบำบัดน้ำเสียและสิ่งปฏิกูล	<p><u>พื้นที่ก่อสร้างโครงการและบ้านพักคนงาน</u></p> <ol style="list-style-type: none"> <li>1) ให้มีห้องส้วมชาย-หญิง สำหรับคนงานก่อสร้างไว้ที่บริเวณข้างสำนักงานคนงานก่อสร้างให้มีจำนวนเพียงพอกับจำนวนคนงานก่อสร้างสอดคล้องตามกฎหมายกระทรวงฉบับที่ 63 พ.ศ. 2551 ออกตามความในพระราชบัญญัติควบคุมอาคาร พ.ศ. 2522</li> </ol>	<p>- ปัจจุบันโครงการอยู่ในช่วงสิ้นสุดระยะการก่อสร้าง จึงได้รื้อถอนห้องส้วมสำหรับคนงานออกจากพื้นที่โครงการแล้วสำหรับบ้านพักคนงานโครงการจัดให้มีห้องส้วมอย่างเพียงพอกับจำนวนคนงานก่อสร้าง</p>	<p>-</p>	<p>- ดังภาพที่ 2 และภาพที่ 22</p>

ตารางที่ 3.1-1 (ต่อ) สรุปผลการปฏิบัติตามมาตรการป้องกันและแก้ไขผลกระทบสิ่งแวดล้อมโครงการ เสนาภิบาล เวสต์เกต-บางบัวทอง 1 ของบริษัท เสนา เอชเอชพี 16 จำกัด

องค์ประกอบทางสิ่งแวดล้อมและคุณค่าต่างๆ	มาตรการป้องกันและแก้ไขผลกระทบสิ่งแวดล้อม	รายละเอียดการปฏิบัติตามมาตรการฯ	ปัญหา/อุปสรรคและการแก้ไข	เอกสารอ้างอิงรูปภาพหรือเอกสาร
4.2 การบำบัดน้ำเสียและสิ่งปฏิกูล (ต่อ)	2) จัดให้มีการบำบัดน้ำเสียจากกิจกรรมของโรงงานก่อสร้างในพื้นที่ก่อสร้าง และบ้านพักคนงาน ด้วยระบบบำบัดน้ำเสียสำเร็จรูปแบบเกรอะ-กรองไร้อากาศและเติมอากาศ ที่สามารถรองรับน้ำเสียได้ไม่น้อยกว่า 6.0 และ 8.4 ลูกบาศก์เมตร/วันตามลำดับ และมีประสิทธิภาพในการบำบัดน้ำทิ้งได้ตามมาตรฐานน้ำทิ้ง เพื่อบำบัดน้ำเสียที่เกิดจากกิจกรรมของโรงงานก่อสร้างและบ้านพักคนงาน โดยน้ำทิ้งที่ผ่านการบำบัดให้ระบายลงสู่ท่อระบายน้ำสาธารณะต่อไป	- โครงการจัดให้มีระบบบำบัดน้ำเสีย ที่สามารถบำบัดน้ำเสียที่เกิดขึ้นในโครงการก่อนปล่อยออกสู่แหล่งน้ำสาธารณะ	-	- ดังภาพที่ 6
	3) มีการตรวจสอบบำรุงรักษาระบบบำบัดน้ำเสียให้มีประสิทธิภาพในการบำบัดน้ำทิ้งตามมาตรฐานน้ำทิ้งที่เกี่ยวข้อง	- ปัจจุบันโครงการอยู่ระหว่างการแต่งตั้งเจ้าหน้าที่ดูแลระบบบำบัดน้ำเสีย ให้มีประสิทธิภาพคืออยู่เสมอเนื่องจากอยู่ระหว่างการเปิดใช้อาคาร หากดำเนินการแล้วเสร็จจะรายงานให้ทราบในรอบถัดไป	-	-
	4) ให้มีการติดตามตรวจสอบคุณภาพน้ำทิ้งจากระบบบำบัดน้ำเสียสำเร็จรูปเดือนละ 1 ครั้ง ตลอดระยะการก่อสร้าง โดยมีรายละเอียดตามมาตรการติดตามตรวจสอบผลกระทบสิ่งแวดล้อม โดยถ้าพบว่าคุณภาพน้ำทิ้งไม่ได้มาตรฐานคุณภาพน้ำทิ้งที่เกี่ยวข้อง ต้องจัดให้มีการตรวจสอบแก้ไข และปรับปรุงระบบบำบัดน้ำเสียสำเร็จรูปให้มีประสิทธิภาพคืออยู่เสมอ	- โครงการได้จัดจ้าง บริษัท เอ็นไวเล็ป จำกัด ให้เป็นผู้ดำเนินการตรวจวัดคุณภาพสิ่งแวดล้อม ทั้งนี้ผลการตรวจวัดคุณภาพน้ำทิ้งของโครงการมีค่าเป็นไปตามมาตรฐานที่กำหนด แสดงในรายงานบทที่ 4	-	- ดังภาคผนวกที่ 23



ตารางที่ 3.1-1 (ต่อ) สรุปผลการปฏิบัติตามมาตรการป้องกันและแก้ไขผลกระทบสิ่งแวดล้อมโครงการ เสนาภิบาล เวสต์เกต-บางบัวทอง 1 ของบริษัท เสนา เอชเอชพี 16 จำกัด

องค์ประกอบทางสิ่งแวดล้อมและคุณค่าต่างๆ	มาตรการป้องกันและแก้ไขผลกระทบสิ่งแวดล้อม	รายละเอียดการปฏิบัติตามมาตรการฯ	ปัญหา/อุปสรรคและการแก้ไข	เอกสารอ้างอิงรูปภาพหรือเอกสาร
<b>4.3 การระบายน้ำและการป้องกันน้ำท่วม</b>	<p>1) ให้มีรางระบายน้ำล้อมรอบบริเวณพื้นที่ก่อสร้าง และสร้างบ่อดักหรือบ่อกองตะกอน เพื่อดักเศษตะกอนดิน ให้จมตัวก่อนสูบออกสู่ระบบระบายน้ำสาธารณะ</p> <p>2) ให้มีการทำความสะอาดรางระบายน้ำชั่วคราวและบ่อดักตะกอนดิน ทุกๆ สัปดาห์ เพื่อป้องกันการอุดตันและการสะสมตัวของดินตะกอน รวมถึงการประสานกับเทศบาลเมืองใหม่บางบัวทอง เพื่อบูดลอกตะกอนดินทรายที่อาจตกค้างในท่อระบายน้ำถนนสาธารณะด้านหน้าโครงการและแนวท่อระบายน้ำสาธารณะ ก่อนการก่อสร้าง ระหว่างก่อสร้าง และเมื่อการก่อสร้างแล้วเสร็จ</p> <p>3) กำชับให้คนงานทิ้งมูลฝอย/เศษวัสดุในภาชนะที่จัดเตรียมไว้ ห้ามทิ้งลงรางระบายน้ำชั่วคราวของโครงการ และจัดให้มีการเก็บเศษวัสดุก่อสร้างทำความสะอาดพื้นที่ก่อสร้างอย่างน้อยสัปดาห์ละครั้ง</p> <p>4) จัดให้มีพื้นที่กองเศษวัสดุก่อสร้างอย่างเป็นระเบียบ มีผ้าใบปกคลุมอย่างมิดชิด และควรอยู่ห่างจากรางระบายน้ำของโครงการ</p>	<p>- โครงการอยู่ระหว่างการจัดทำรางระบายน้ำชั่วคราวรอบพื้นที่โครงการ ทั้งนี้หากโครงการดำเนินแล้วเสร็จโครงการจะรายงานผลการปฏิบัติในรายงานฉบับถัดไป</p> <p>- โครงการได้จัดทำรางระบายน้ำถาวรโดยรอบพื้นที่โครงการเรียบร้อยแล้ว</p> <p>- โครงการกำชับให้คนงานทิ้งขยะลงในถังรองรับมูลฝอยที่โครงการได้จัดเตรียมไว้ให้เท่านั้น</p> <p>- ปัจจุบันโครงการอยู่ระหว่างการเปิดใช้อาคารซึ่งไม่มีกิจกรรมก่อสร้างแล้ว จึงไม่มีเศษวัสดุก่อสร้างอยู่ในพื้นที่โครงการ</p>	<p>-</p> <p>-</p> <p>-</p> <p>-</p>	<p>-</p> <p>- ดังภาพที่ 19</p> <p>- ดังภาพที่ 9 และภาพที่ 18</p> <p>- ดังภาพที่ 2</p>

ตารางที่ 3.1-1 (ต่อ) สรุปผลการปฏิบัติตามมาตรการป้องกันและแก้ไขผลกระทบสิ่งแวดล้อมโครงการ เสนาภิบาล เวสต์เกต-บางบัวทอง 1 ของบริษัท เสนา เอชเอชพี 16 จำกัด

องค์ประกอบทางสิ่งแวดล้อมและคุณค่าต่างๆ	มาตรการป้องกันและแก้ไขผลกระทบสิ่งแวดล้อม	รายละเอียดการปฏิบัติตามมาตรการฯ	ปัญหา/อุปสรรคและการแก้ไข	เอกสารอ้างอิงรูปภาพหรือเอกสาร
4.3 การระบายน้ำและการป้องกันน้ำท่วม (ต่อ)	5) จัดให้มีท่อระบายน้ำชั่วคราวรอบพื้นที่ก่อสร้าง และบ่อตรวจสภาพเป็นระยะตลอดแนวท่อระบายน้ำเพื่อคัดตะกอนดินให้จมตัว และติดตั้งบ่อดักขยะที่ปลายท่อระบายน้ำ ก่อนเชื่อมต่อท่อสาธารณะ	- โครงการได้จัดทำวางระบายน้ำถาวรโดยรอบพื้นที่โครงการเรียบร้อยแล้ว	-	- ดังภาพที่ 19
4.4 การจัดการมูลฝอย	พื้นที่ก่อสร้างโครงการ  1) ให้มีการคัดแยกประเภทมูลฝอยเป็นมูลฝอยเปียก มูลฝอยแห้ง มูลฝอยรีไซเคิล และมูลฝอยอันตรายก่อนส่ง ให้เทศบาลเมืองใหม่บางบัวทอง มารับไปกำจัดโดยจัดเตรียมถังรองรับสีต่างๆ ให้เพียงพอกับปริมาณมูลฝอย  2) จัดให้มีถังรองรับมูลฝอยขนาด 240 ลิตร จำนวน 6 ถังแยกประเภทตามชนิดของมูลฝอย ตั้งไว้ในพื้นที่ก่อสร้างให้มีจำนวนที่เหมาะสมกับปริมาณมูลฝอยที่เกิดขึ้น  3) เศษวัสดุก่อสร้างจะต้องแยกเก็บรวบรวมกองไว้เป็นสัดส่วนภายในพื้นที่ก่อสร้างและหลังจากก่อสร้างแล้วเสร็จต้องทำการเก็บขนเศษวัสดุก่อสร้างออกจากบริเวณพื้นที่โครงการให้เรียบร้อย โดยให้นำไปกำจัดด้วยวิธีการดังนี้	- โครงการจัดให้มีถังรองรับมูลฝอยแยกประเภทไว้ตามจุดต่างๆของโครงการ และจัดให้มีห้องพักขยะไว้ตามชั้นของโครงการ  - โครงการจัดให้มีถังรองรับมูลฝอยแยกประเภทไว้ตามจุดต่างๆของโครงการ และจัดให้มีห้องพักขยะไว้ตามชั้นของโครงการ  - ปัจจุบันโครงการอยู่ระหว่างการเปิดใช้อาคารซึ่งไม่มีกิจกรรมก่อสร้างแล้ว จึงไม่มีเศษวัสดุก่อสร้างอยู่ในพื้นที่โครงการ	-  -  -	- ดังภาพที่ 9 และภาพที่ 18  - ดังภาพที่ 9 และภาพที่ 18  - ดังภาพที่ 2

ตารางที่ 3.1-1 (ต่อ) สรุปผลการปฏิบัติตามมาตรการป้องกันและแก้ไขผลกระทบสิ่งแวดล้อมโครงการ เสนาภิบาล เวสต์เกต-บางบัวทอง 1 ของบริษัท เสนา เอชเอชพี 16 จำกัด

องค์ประกอบทางสิ่งแวดล้อม และคุณค่าต่างๆ	มาตรการป้องกันและแก้ไขผลกระทบสิ่งแวดล้อม	รายละเอียดการปฏิบัติตามมาตรการฯ	ปัญหา/อุปสรรค และการแก้ไข	เอกสารอ้างอิง รูปภาพหรือเอกสาร
4.4 การจัดการมูลฝอย (ต่อ)	- วัสดุที่สามารถนำกลับมาใช้ใหม่ได้ ได้แก่ ไม้แบบเหล็ก กระเบื้องต่างๆ ซึ่งถ้าเป็นวัสดุที่ไม่ชำรุด กำหนดให้ผู้รับเหมาก่อสร้างนำกลับมาใช้ใหม่	- ปัจจุบันโครงการก่อสร้างแล้วเสร็จ ขณะอยู่ในช่วงที่ดำเนินการก่อสร้าง โครงการได้ปฏิบัติตามมาตรการที่กำหนดอย่างเคร่งครัด	-	- ดังภาพที่ 2
	- วัสดุประเภทคอนกรีตหรือเศษอิฐ หรือวัสดุก่อสร้างที่ต้องการทำลาย มีสภาพชำรุดหรือไม่สามารถนำกลับมาใช้ใหม่ได้ ให้ผู้รับเหมานำส่งไปกำจัดที่โรงกำจัดและแปรรูปมูลฝอยจากการก่อสร้าง ศูนย์กำจัดมูลฝอยอ่อนนุช โดยปฏิบัติตามเงื่อนไขของศูนย์ฯ อย่างเคร่งครัด	- ปัจจุบันโครงการก่อสร้างแล้วเสร็จ ขณะอยู่ในช่วงที่ดำเนินการก่อสร้าง โครงการได้ปฏิบัติตามมาตรการที่กำหนดอย่างเคร่งครัด	-	- ดังภาพที่ 2
	- วัสดุก่อสร้างที่ต้องการทำลาย มีสภาพชำรุดหรือไม่สามารถนำกลับมาใช้ใหม่ได้ ให้ผู้รับเหมานำส่งไปกำจัดที่ศูนย์กำจัดวัสดุจากการก่อสร้าง/บริษัทที่ได้รับอนุญาตในการกำจัด โดยปฏิบัติตามเงื่อนไขของศูนย์ฯ/บริษัทฯ อย่างเคร่งครัด	- ปัจจุบันโครงการก่อสร้างแล้วเสร็จ ขณะอยู่ในช่วงที่ดำเนินการก่อสร้าง โครงการได้ปฏิบัติตามมาตรการที่กำหนดอย่างเคร่งครัด	-	- ดังภาพที่ 2
	4) ตรวจสอบถังรองรับขยะให้อยู่ในสภาพคืออยู่เสมอ หากพบว่าชำรุดให้เปลี่ยนถังขยะใบใหม่ทันที	- ปัจจุบันโครงการอยู่ระหว่างการเปิดใช้อาคาร และอยู่ในขั้นตอนการแต่งตั้งเจ้าหน้าที่ดูแลถังรองรับมูลฝอย	-	- ดังภาพที่ 6
	5) จัดให้มีเจ้าหน้าที่สำหรับนำขยะที่บรรจุถุงดำหนาแน่นปากถุงให้เรียบร้อย ส่งต่อรถเก็บขนขยะตามเวลาที่เทศบาลเมืองใหม่บางบัวทอง กำหนด	- โครงการได้ติดต่อหน่วยงานที่เกี่ยวข้องเข้ามามูลฝอยจากโครงการออกไปกำจัดอย่างถูกวิธี	-	-

ตารางที่ 3.1-1 (ต่อ) สรุปผลการปฏิบัติตามมาตรการป้องกันและแก้ไขผลกระทบสิ่งแวดล้อมโครงการ เสนาทิพย์ เวสต์เกต-บางบัวทอง 1 ของบริษัท เสนา เอชเอชพี 16 จำกัด

องค์ประกอบทางสิ่งแวดล้อมและคุณค่าต่างๆ	มาตรการป้องกันและแก้ไขผลกระทบสิ่งแวดล้อม	รายละเอียดการปฏิบัติตามมาตรการฯ	ปัญหา/อุปสรรคและการแก้ไข	เอกสารอ้างอิงรูปภาพหรือเอกสาร
4.4 การจัดการมูลฝอย (ต่อ)	6) การดำเนินการจัดเก็บมูลฝอยของโครงการ ให้โครงการประสานไปยังเทศบาลเมืองใหม่ บางบัวทอง เข้ามาจัดเก็บมูลฝอยภายในโครงการเป็นประจำและต้องชำระค่าธรรมเนียมการจัดเก็บมูลฝอย ตามข้อกำหนด	- โครงการได้ติดต่อหน่วยงานที่เกี่ยวข้องเข้ามามูลฝอยจากโครงการออกไปกำจัดอย่างถูกวิธี	-	- ดังภาพผนวกที่ 9
	7) ดูแลเรื่องความสะอาดภายในพื้นที่ก่อสร้างโครงการอยู่เสมอ	- ปัจจุบันโครงการอยู่ในช่วงสิ้นสุดระยะก่อสร้าง ขณะอยู่ในช่วงงานก่อสร้างได้ปฏิบัติตามมาตรการที่กำหนดอย่างเคร่งครัด	-	- ดังภาพที่ 2
	<b>บ้านพักคนงาน</b>			
	1) ให้มีถังรองรับมูลฝอยให้เพียงพอกับคนงานก่อสร้างขนาด 240 ลิตร จำนวน 6 ถัง รองรับมูลฝอยแห้ง มูลฝอยเปียก มูลฝอยรีไซเคิล และมูลฝอยอันตราย	- โครงการจัดให้มีถังรองรับมูลฝอยแยกประเภทไว้ตามจุดต่างๆ ของโครงการ และจัดให้มีห้องพักขยะไว้ตามชั้นของโครงการ	-	- ดังภาพที่ 9 และภาพที่ 18
	2) ให้มีคนงานคอยดูแลรักษาความสะอาดบริเวณจุดรวบรวมมูลฝอยให้สะอาดอยู่เสมอ	- ปัจจุบันโครงการอยู่ระหว่างการเปิดใช้อาคาร และอยู่ในขั้นตอนการแต่งตั้งเจ้าหน้าที่ดูแลถังรองรับมูลฝอย	-	- ดังภาพที่ 6
	3) ตรวจสอบถังรองรับขยะให้อยู่ในสภาพดีอยู่เสมอ หากพบว่าชำรุดให้เปลี่ยนถังขยะใบใหม่ทันที	- ปัจจุบันโครงการอยู่ระหว่างการเปิดใช้อาคาร และอยู่ในขั้นตอนการแต่งตั้งเจ้าหน้าที่ดูแลถังรองรับมูลฝอย	-	- ดังภาพที่ 6
	4) ให้ผู้รับเหมาประสานงานไปยังเทศบาลเมืองใหม่บางบัวทอง ให้เข้ามาจัดเก็บมูลฝอยภายในพื้นที่บ้านพักคนงานเป็นประจำและชำระค่าธรรมเนียมการจัดเก็บมูลฝอยตามข้อกำหนด	- โครงการได้ติดต่อหน่วยงานที่เกี่ยวข้องเข้ามามูลฝอยจากบ้านพักคนงานออกไปกำจัดอย่างถูกวิธี	-	-

ตารางที่ 3.1-1 (ต่อ) สรุปผลการปฏิบัติตามมาตรการป้องกันและแก้ไขผลกระทบสิ่งแวดล้อม โครงการ เสนาภิบาล เวสต์เกต-บางบัวทอง 1 ของบริษัท เสนา เอชเอชพี 16 จำกัด

องค์ประกอบทางสิ่งแวดล้อม และคุณค่าต่างๆ	มาตรการป้องกันและแก้ไขผลกระทบสิ่งแวดล้อม	รายละเอียดการปฏิบัติตามมาตรการฯ	ปัญหา/อุปสรรค และการแก้ไข	เอกสารอ้างอิง รูปภาพหรือเอกสาร
4.5 การใช้ไฟฟ้าและการ อนุรักษ์พลังงาน	1) กำชับให้คนงานใช้ไฟฟ้าอย่างประหยัด  2) เลือกใช้อุปกรณ์และหลอดไฟแบบประหยัดพลังงาน ประเภท LED  3) ติดตั้งอุปกรณ์ และระบบการจ่ายไฟฟ้าโครงการให้เป็นไป ตามแบบที่เสนอในรายงานฯ และมีความถูกต้องตามมาตรฐาน	- ขณะอยู่ในช่วงการก่อสร้าง โครงการได้กำชับให้คนงาน ใช้ไฟฟ้าอย่างประหยัดผ่านกิจกรรม Morning Talk  - โครงการได้เลือกใช้หลอดไฟแบบประหยัดพลังงาน  - โครงการได้ติดตั้งอุปกรณ์จ่ายไฟฟ้าที่ถูกต้องและได้ มาตรฐาน	-  -  -	-  - ดัชนีภาพที่ 24  - ดัชนีภาพที่ 25
4.6 การจราจร	1) กำหนดเวลาขนส่งวัสดุอุปกรณ์ก่อสร้าง โดยกรณีใช้ รถบรรทุก 6 ล้อ ในช่วงเวลา 09.00-16.00 น. ทุกวันยกเว้นวัน อาทิตย์ และรถบรรทุก 10 ล้อขึ้นไปในช่วงเวลา 10.00-15.00 น. ทุกวันยกเว้นวันอาทิตย์ ส่วนการขนส่งคนงานเจ้าหน้าที่เข้าสู่ พื้นที่ก่อสร้างจะดำเนินการก่อนเวลา 06.30 น. และออกจาก พื้นที่ก่อสร้างหลังเวลา 19.00 น. ซึ่งอยู่นอกช่วงเวลาเร่งด่วน สอดคล้องกับกฎจราจร  2) จัดให้มีเจ้าหน้าที่ควบคุมและอำนวยความสะดวกบริเวณ ทางเข้า-ออกพื้นที่ก่อสร้างสู่ถนนซอยโรงสวด เพื่อป้องกัน การจราจรติดขัดบริเวณถนนด้านหน้าโครงการ และเพื่อความ ปลอดภัยของผู้ใช้เส้นทาง	- ปัจจุบันโครงการสิ้นสุดระยะการก่อสร้าง ขณะอยู่ในช่วง งานดังกล่าว โครงการได้ปฏิบัติตามมาตรการที่กำหนดอย่าง เคร่งครัด  - โครงการจัดให้มีเจ้าหน้าที่รักษาความปลอดภัยคอย อำนวยความสะดวกด้านการจราจรบริเวณด้านหน้า โครงการตลอดเวลา	-  -	- ดัชนีภาพที่ 2  - ดัชนีภาพที่ 5

ตารางที่ 3.1-1 (ต่อ) สรุปผลการปฏิบัติตามมาตรการป้องกันและแก้ไขผลกระทบสิ่งแวดล้อม โครงการ เสนาภิบาล เวสต์เกต-บางบัวทอง 1 ของบริษัท เสนา เอชเอชพี 16 จำกัด

องค์ประกอบทางสิ่งแวดล้อมและคุณค่าต่างๆ	มาตรการป้องกันและแก้ไขผลกระทบสิ่งแวดล้อม	รายละเอียดการปฏิบัติตามมาตรการฯ	ปัญหา/อุปสรรคและการแก้ไข	เอกสารอ้างอิงรูปภาพหรือเอกสาร
4.6 การจราจร (ต่อ)	3) ห้ามรถบรรทุกขนส่งวัสดุก่อสร้าง พาหนะของผู้รับเหมา พนักงาน และเจ้าหน้าที่ของโครงการ หรือผู้ที่มีส่วนเกี่ยวข้องกับโครงการ จอดคอยริมถนนซอยโรงสวด ต้องเข้าไปจอดในพื้นที่โครงการทั้งหมด โดยผู้รับเหมาต้องบริหารจัดการพื้นที่ก่อสร้างให้รองรับยานพาหนะที่เกี่ยวข้องกับการก่อสร้างให้เพียงพอ สำหรับรถผสมซีเมนต์ที่ต้องจอดคอยเพื่อเข้ามาเทซีเมนต์ในพื้นที่ก่อสร้างนั้น ให้จัดหาพื้นที่จอดคอยที่เหมาะสมและไม่สร้างความเดือดร้อนให้ผู้ใช้เส้นทางโดยให้เจ้าหน้าที่ควบคุมการก่อสร้างประสานงานกับรถผสมซีเมนต์ให้เข้ามาในพื้นที่โครงการเมื่อถึงเวลาที่กำหนดและเมื่อเสร็จงานเทซีเมนต์แล้ว ให้รีบกลับออกจากพื้นที่โครงการ โดยห้ามจอดคอยอยู่ในพื้นที่หรือบริเวณถนนโดยรอบพื้นที่โครงการ	- ปัจจุบัน โครงการสิ้นสุดระยะการก่อสร้าง ขณะอยู่ในช่วงงานดังกล่าว โครงการได้ปฏิบัติตามมาตรการที่กำหนดอย่างเคร่งครัด	-	- ดังภาพที่ 2
	4) จัดเตรียมสถานที่สำหรับกองวัสดุก่อสร้างไม่ให้ล้ำออกมานอกพื้นที่โครงการ	- ปัจจุบัน โครงการสิ้นสุดระยะการก่อสร้าง ขณะอยู่ในช่วงงานดังกล่าว โครงการได้ปฏิบัติตามมาตรการที่กำหนดอย่างเคร่งครัด	-	- ดังภาพที่ 2
	5) จัดเตรียมพื้นที่สำหรับงานขนย้ายวัสดุก่อสร้าง และพื้นที่สำหรับจอดรถบรรทุกภายในโครงการโดยไม่ให้จอดล้ำเข้าไปในผิวการจราจรของถนนสาธารณะภายนอกโครงการ	- ปัจจุบัน โครงการสิ้นสุดระยะการก่อสร้าง ขณะอยู่ในช่วงงานดังกล่าว โครงการได้ปฏิบัติตามมาตรการที่กำหนดอย่างเคร่งครัด	-	- ดังภาพที่ 2
	6) จัดเตรียมจุดล้างล้อรถบรรทุกทุกหนักในหน่วยงานเพื่อป้องกันไม่ให้มีฝุ่น หิน ดิน และเศษวัสดุติดล้อรถขนถ่ายออกไปรบกวนบนผิวการจราจรบนถนนภายนอกโครงการ	- ปัจจุบัน โครงการสิ้นสุดระยะการก่อสร้าง ขณะอยู่ในช่วงงานดังกล่าว โครงการได้ปฏิบัติตามมาตรการที่กำหนดอย่างเคร่งครัด	-	- ดังภาพที่ 2

ตารางที่ 3.1-1 (ต่อ) สรุปผลการปฏิบัติตามมาตรการป้องกันและแก้ไขผลกระทบสิ่งแวดล้อมโครงการ เสนาภิบาล เวสต์เกต-บางบัวทอง 1 ของบริษัท เสนา เอชเอชพี 16 จำกัด

องค์ประกอบทางสิ่งแวดล้อมและคุณค่าต่างๆ	มาตรการป้องกันและแก้ไขผลกระทบสิ่งแวดล้อม	รายละเอียดการปฏิบัติตามมาตรการฯ	ปัญหา/อุปสรรคและการแก้ไข	เอกสารอ้างอิงรูปภาพหรือเอกสาร
4.6 การจราจร (ต่อ)	7) จัดเตรียมผ้าใบคลุมหลังกระบะของรถบรรทุก ทุกคันที่เข้า-ออกโครงการเพื่อป้องกันฝุ่น หิน ดิน และเศษวัสดุกระเด็นตกร่วงหล่นบนผิวการจราจรของถนนภายนอกโครงการ เพื่อความปลอดภัย และหากมีเศษวัสดุหรือดินของรถขนส่งล่องหล่นนอกพื้นที่โครงการจะจัดเจ้าหน้าที่คอยเก็บกวาดทำความสะอาดให้เรียบร้อย	- ปัจจุบันโครงการสิ้นสุดระยะการก่อสร้าง ขณะอยู่ในช่วงงานดังกล่าว โครงการได้ปฏิบัติตามมาตรการที่กำหนดอย่างเคร่งครัด	-	- ดังภาพที่ 2
	8) จัดเตรียมป้ายสัญญาณจราจร และป้ายเตือนขณะทำงานติดไว้ในจุดที่มองเห็นได้อย่างปลอดภัย ทั้งในพื้นที่ก่อสร้าง และนอกพื้นที่ก่อสร้างรวมถึงบริเวณทางเข้า-ออกโครงการเพื่อให้ชุมชน และผู้สัญจรผ่านไปมาบริเวณถนนหน้าทางเข้า-ออกโครงการ ได้เห็นและมีความระมัดระวังมากยิ่งขึ้น	- ปัจจุบันโครงการอยู่ในช่วงสิ้นสุดระยะการก่อสร้าง จึงรื้อถอนป้ายสัญญาณจราจร และป้ายเตือนต่าง ๆ ออกจากพื้นที่โครงการ	-	- ดังภาพที่ 2
	9) รถขนส่งวัสดุก่อสร้างของโครงการจะจัดให้มีการติดแผ่นป้ายสะท้อนแสงและธงสีบริเวณท้ายรถเพื่อให้ผู้ขับขี่รถยนต์บนถนน สังเกตเห็นรถดังกล่าวได้อย่างชัดเจนเพื่อป้องกันการเฉี่ยวชน	- ปัจจุบันโครงการสิ้นสุดระยะการก่อสร้าง ขณะอยู่ในช่วงงานดังกล่าว โครงการได้ปฏิบัติตามมาตรการที่กำหนดอย่างเคร่งครัด	-	- ดังภาพที่ 2
	10) กำหนดให้รถขนส่งวัสดุก่อสร้างของโครงการใช้ความเร็วไม่เกิน 20 กิโลเมตร/ชั่วโมง ในเขตชุมชน รวมถึงกำชับคนขับรถบรรทุกที่เข้า-ออกพื้นที่โครงการให้ปฏิบัติตามข้อกำหนดของกฎหมายอย่างเคร่งครัด โดยเฉพาะเรื่องความเร็วและน้ำหนักบรรทุก	- ปัจจุบันโครงการอยู่ในช่วงสิ้นสุดระยะการก่อสร้าง จึงรื้อถอนป้ายสัญญาณจราจร และป้ายเตือนต่าง ๆ ออกจากพื้นที่โครงการ	-	- ดังภาพที่ 2

ตารางที่ 3.1-1 (ต่อ) สรุปผลการปฏิบัติตามมาตรการป้องกันและแก้ไขผลกระทบสิ่งแวดล้อม โครงการ เสนาภิบาล เวสต์เกต-บางบัวทอง 1 ของบริษัท เสนา เอชเอชพี 16 จำกัด

องค์ประกอบทางสิ่งแวดล้อม และคุณค่าต่างๆ	มาตรการป้องกันและแก้ไขผลกระทบสิ่งแวดล้อม	รายละเอียดการปฏิบัติตามมาตรการฯ	ปัญหา/อุปสรรค และการแก้ไข	เอกสารอ้างอิง รูปภาพหรือเอกสาร
4.6 การจราจร (ต่อ)	11) หากติดปัญหาเรื่องของรถยนต์ที่จอดกีดขวางที่ทางแยกหรือเส้นทางเข้า-ออกโครงการซึ่งอาจจะเป็นอุปสรรคต่อการขนส่งเข้าออกโครงการและจะก่อให้เกิดปัญหาด้านจราจรภายนอกพื้นที่โครงการ ทางโครงการจะรีบประสานงานกับเจ้าหน้าที่ที่รับผิดชอบ ให้เข้ามาดูแลกวดขันเกี่ยวกับปัญหาดังกล่าว รวมถึงจะแจ้งชุมชนรอบข้างให้ทราบก่อนล่วงหน้าที่จะมีการขนส่งในช่วงก่อสร้างโครงการ	- ปัจจุบันโครงการอยู่ในช่วงสิ้นสุดระยะการก่อสร้าง จึงรื้อถอนป้ายสัญญาณจราจร และป้ายเตือนต่างๆ ออกจากพื้นที่โครงการ	-	- ดังภาพที่ 2
	12) รถยนต์ของบริษัทผู้รับเหมาก่อสร้างทุกคันจะต้องมีรายชื่อของบริษัท และเบอร์โทรติดต่อบริเวณด้านข้างหรือด้านหลังของรถ เพื่อให้ผู้ที่ได้รับผลกระทบจากรถของโครงการ สามารถติดต่อได้สะดวกกำหนดมาตรการควบคุมการขนส่งของรถบรรทุกทุกเข้า-ออกหน่วยงาน โดยจะมีการวางแผนให้รถขนส่งทยอยเข้าสู่พื้นที่โครงการ โดยไม่ให้รถบรรทุกเข้า-ออกพื้นที่โครงการพร้อมๆ กันหลายคัน เพื่อป้องกันไม่ให้เกิดการจราจรติดขัดในขณะลำเลียงวัสดุและอุปกรณ์ก่อสร้าง	- ปัจจุบันโครงการสิ้นสุดระยะการก่อสร้าง ขณะอยู่ในช่วงงานดังกล่าว โครงการได้ปฏิบัติตามมาตรการที่กำหนดอย่างเคร่งครัด	-  -	- ดังภาพที่ 2



ตารางที่ 3.1-1 (ต่อ) สรุปผลการปฏิบัติตามมาตรการป้องกันและแก้ไขผลกระทบสิ่งแวดล้อมโครงการ เสนาภิบาล เวสต์เกต-บางบัวทอง 1 ของบริษัท เสนา เอชเอชพี 16 จำกัด

องค์ประกอบทางสิ่งแวดล้อมและคุณค่าต่างๆ	มาตรการป้องกันและแก้ไขผลกระทบสิ่งแวดล้อม	รายละเอียดการปฏิบัติตามมาตรการฯ	ปัญหา/อุปสรรคและการแก้ไข	เอกสารอ้างอิงรูปภาพหรือเอกสาร
4.6 การจราจร (ต่อ)	13) กำหนดมาตรการควบคุมการขนส่งของรถบรรทุกเข้า-ออกหน่วยงาน โดยจะมีการวางแผนให้รถขนส่งทยอยเข้าสู่พื้นที่โครงการ โดยไม่ให้รถบรรทุกเข้า-ออกพื้นที่โครงการพร้อมๆ กันหลายคันเพื่อป้องกันไม่ให้เกิดการจราจรในขณะลำเลียงวัสดุและอุปกรณ์ก่อสร้าง	- ปัจจุบันโครงการสิ้นสุดระยะการก่อสร้าง ขณะอยู่ในช่วงงานดังกล่าว โครงการได้ปฏิบัติตามมาตรการที่กำหนดอย่างเคร่งครัด	-	- ดังภาพที่ 2 และภาคผนวกที่ 22
4.7 การใช้ที่ดิน	1) ควบคุมให้กิจกรรมการก่อสร้างโครงการอยู่ภายในขอบเขตพื้นที่โครงการ เว้นแต่การคมนาคมขนส่ง ไม่มีการกองวัสดุลำออกนอกเขตที่ดินโครงการ 2) รักษาสภาพรั้วชั่วคราวของโครงการตลอดระยะเวลาก่อสร้าง หากมีการชำรุดให้รีบซ่อมแซมทันที 3) เมื่อการก่อสร้างแล้วเสร็จ ให้รื้อถอนอาคารชั่วคราวที่เกี่ยวข้องกับการก่อสร้าง และแนวรั้วชั่วคราวออกทั้งหมด ไม่ทิ้งวัสดุอุปกรณ์เหลือค้างไว้ในพื้นที่ 4) ควบคุมไม่ให้คนงานซื้อของจากร้านค้าหาบเร่ แผงลอย ที่มาเปิดร้านบนทางเท้าข้างเขตงานก่อสร้าง เพื่อป้องกันการตั้งร้านอย่างถาวร และให้ประสานต่อ เทศบาลเมืองใหม่ บางบัวทอง หากพบว่ามีร้านค้ามาตั้งริมถนนสาธารณะประโยชน์ข้างเขตงานก่อสร้างโครงการ	- ปัจจุบันโครงการสิ้นสุดระยะการก่อสร้าง ขณะอยู่ในช่วงงานดังกล่าว โครงการได้ปฏิบัติตามมาตรการที่กำหนดอย่างเคร่งครัด - ปัจจุบันโครงการสิ้นสุดระยะการก่อสร้าง ซึ่งได้จัดทำรั้วถาวรรอบพื้นที่โครงการเสร็จแล้ว ซึ่งอยู่ระหว่างการแต่งตั้งเจ้าหน้าที่ดูแลสภาพโครงการ - ปัจจุบันโครงการอยู่ในช่วงสิ้นสุดระยะการก่อสร้าง ซึ่งได้รื้อถอนอาคารที่ไม่เกี่ยวข้องออกจากบริเวณพื้นที่โครงการทั้งหมดแล้ว - ปัจจุบันโครงการอยู่ในช่วงสิ้นสุดระยะการก่อสร้าง ซึ่งไม่มีคนงานอยู่ในพื้นที่ก่อสร้างแล้ว ขณะอยู่ในช่วงงานก่อสร้างโครงการได้กำชับคนงาน และปฏิบัติตามมาตรการที่กำหนดอย่างเคร่งครัด	- - - -	- ดังภาพที่ 2 และภาคผนวกที่ 22 - ดังภาพที่ 2 และภาคผนวกที่ 22 - ดังภาพที่ 2 และภาคผนวกที่ 22 - ดังภาพที่ 2 และภาคผนวกที่ 22

ตารางที่ 3.1-1 (ต่อ) สรุปผลการปฏิบัติตามมาตรการป้องกันและแก้ไขผลกระทบสิ่งแวดล้อม โครงการ เสนาทิพย์ เวสต์เกต-บางบัวทอง 1 ของบริษัท เสนา เอชเอชพี 16 จำกัด

องค์ประกอบทางสิ่งแวดล้อม และคุณค่าต่างๆ	มาตรการป้องกันและแก้ไขผลกระทบสิ่งแวดล้อม	รายละเอียดการปฏิบัติตามมาตรการฯ	ปัญหา/อุปสรรค และการแก้ไข	เอกสารอ้างอิง รูปภาพหรือเอกสาร
<b>5. คุณค่าต่อคุณภาพชีวิต</b>  <b>5.1 การมีส่วนร่วมของประชาชน</b>	<p>1) จัดให้มีการประชาสัมพันธ์ให้หน่วยงานต่างๆ และประชาชนที่อาศัยอยู่โดยรอบพื้นที่โครงการ ตลอดจนประชาชนที่ใช้เส้นทางสัญจรผ่านไป-มา บริเวณริมถนนซอยโรงสวด รับทราบถึงการก่อสร้างโครงการ เส้นทางขนส่งวัสดุก่อสร้าง ระยะเวลาการก่อสร้าง มาตรการป้องกันและแก้ไขผลกระทบสิ่งแวดล้อมที่โครงการต้องยึดถืออย่างเคร่งครัด พร้อมทั้งจัดทำเป็นป้ายประกาศติดตั้งบริเวณริมถนนซอยโรงสวด ให้มีขนาดตัวอักษรที่มองเห็นได้อย่างชัดเจน</p> <p>2) จัดการประชุมระหว่างผู้รับเหมาก่อสร้างกับผู้ที่เกี่ยวข้องได้รับผลกระทบเพื่อวางแผนหาแนวทางติดต่อสื่อสาร รวมทั้งกำหนดแผนงานและถ่ายรูปพื้นที่ติดโครงการก่อนเริ่มการก่อสร้าง</p> <p>3) จัดตั้งคณะกรรมการประสานงานเพื่อแก้ไขปัญหาจากการพัฒนาโครงการในช่วงการก่อสร้าง</p> <p>4) ให้ประชาสัมพันธ์ ผลการตรวจวัดคุณภาพสิ่งแวดล้อมให้แก่ชุมชนที่อยู่ใกล้เคียงทราบตลอดช่วงการก่อสร้างโครงการ</p>	<p>- โครงการอยู่ในช่วงสิ้นสุดระยะการก่อสร้าง ซึ่งได้รื้อถอนป้ายรายละเอียดโครงการออกแล้ว และอยู่ระหว่างการติดตั้งป้ายชื่อถาวรของโครงการ</p> <p>- ก่อนเริ่มกิจกรรมการก่อสร้าง โครงการได้จัดให้มีการสำรวจอาคารข้างเคียงและถ่ายรูปพื้นที่ติดโครงการเรียบร้อยแล้ว</p> <p>- ปัจจุบันโครงการก่อสร้างแล้วเสร็จ ขณะที่ดำเนินกิจกรรมการก่อสร้างไม่พบเรื่องร้องเรียนจากอาคารข้างเคียง</p> <p>- โครงการอยู่ในช่วงสิ้นสุดระยะการก่อสร้าง ซึ่งได้รื้อถอนป้ายแสดงผลการตรวจวัดคุณภาพสิ่งแวดล้อม ขณะอยู่ในช่วงงานดังกล่าวได้ปฏิบัติตามมาตรการที่กำหนดอย่างเคร่งครัด</p>	<p>-</p> <p>-</p> <p>-</p> <p>-</p>	<p>- ดังภาพที่ 2 และภาคผนวกที่ 22</p> <p>- ดังภาคผนวกที่ 11</p> <p>-</p> <p>- ดังภาพที่ 2 และภาคผนวกที่ 22</p>

ตารางที่ 3.1-1 (ต่อ) สรุปผลการปฏิบัติตามมาตรการป้องกันและแก้ไขผลกระทบสิ่งแวดล้อม โครงการ เสนาภิบาล เวสต์เกต-บางบัวทอง 1 ของบริษัท เสนา เอชเอชพี 16 จำกัด

องค์ประกอบทางสิ่งแวดล้อม และคุณค่าต่างๆ	มาตรการป้องกันและแก้ไขผลกระทบสิ่งแวดล้อม	รายละเอียดการปฏิบัติตามมาตรการฯ	ปัญหา/อุปสรรค และการแก้ไข	เอกสารอ้างอิง รูปภาพหรือเอกสาร
5.1 การมีส่วนร่วมของ ประชาชน (ต่อ)	5) จัดให้มีกล่องรับเรื่องร้องเรียน หรือช่องทางการรับเรื่อง ร้องเรียน เช่น Line เพื่อให้ประชาชนที่ได้รับผลกระทบสามารถ แจ้งเหตุเดือดร้อน หรือผลกระทบที่เกิดขึ้นได้อย่างรวดเร็ว และ ให้โครงการรับทราบปัญหาความเดือดร้อนและผลกระทบที่ ได้รับจากการก่อสร้างของโครงการ	- โครงการอยู่ในช่วงสิ้นสุดระยะการก่อสร้าง ซึ่งได้รื้อถอน กล่องรับเรื่องร้องเรียนออกแล้ว ขณะอยู่ในช่วงงานดังกล่าว ได้ปฏิบัติตามมาตรการที่กำหนดอย่างเคร่งครัด	-	- ดังภาพที่ 2 และ ภาคผนวกที่ 22
	6) ทำป้ายขนาดไม่น้อยกว่า 1.5 x 2 เมตร โดยแสดงชื่อ ประเภท และขนาดของโครงการ เจ้าของโครงการ บริษัท รับเหมาก่อสร้าง ระยะเวลาที่ใช้ในการก่อสร้างพร้อมระบุชื่อ และเบอร์โทรศัพท์ของผู้รับผิดชอบในการควบคุมการ ก่อสร้าง และเลขที่หนังสือเห็นชอบ พร้อมทั้งติดมาตรการ ป้องกันและแก้ไขผลกระทบสิ่งแวดล้อมไว้บริเวณด้านหน้า โครงการบริเวณริมถนนซอยโรงสวดให้เห็นอย่างชัดเจน	- โครงการอยู่ในช่วงสิ้นสุดระยะการก่อสร้าง ซึ่งได้รื้อถอน ป้ายรายละเอียดโครงการออกแล้ว และอยู่ระหว่างการ ติดตั้งป้ายชื่อถาวรของโครงการ	-	- ดังภาพที่ 2 และ ภาคผนวกที่ 22
	7) ในกรณีที่มีเรื่องร้องเรียนถึงผลกระทบที่เกิดจากโครงการ ให้โครงการดำเนินการแก้ไขผลกระทบโดยเร็ว และแจ้งผล การดำเนินการต่อผู้แจ้งเรื่องร้องเรียน และสำเนาเอกสารการ ดำเนินงานแก้ไขปัญหาเรื่องร้องเรียนเสนอต่อเทศบาลเมือง ใหม่บางบัวทองทราบด้วย	- ปัจจุบันโครงการก่อสร้างแล้วเสร็จ ขณะที่ดำเนินกิจกรรม การก่อสร้างไม่พบเรื่องร้องเรียนจากอาคารข้างเคียง	-	-

ตารางที่ 3.1-1 (ต่อ) สรุปผลการปฏิบัติตามมาตรการป้องกันและแก้ไขผลกระทบสิ่งแวดล้อม โครงการ เสนาทิพย์ เวสต์เกต-บางบัวทอง 1 ของบริษัท เสนา เอชเอชพี 16 จำกัด

องค์ประกอบทางสิ่งแวดล้อม และคุณค่าต่างๆ	มาตรการป้องกันและแก้ไขผลกระทบสิ่งแวดล้อม	รายละเอียดการปฏิบัติตามมาตรการฯ	ปัญหา/อุปสรรค และการแก้ไข	เอกสารอ้างอิง รูปภาพหรือเอกสาร
5.1 การมีส่วนร่วมของ ประชาชน (ต่อ)	<p>8) ให้พิจารณาการสำรวจความคิดเห็นของประชาชนต่อโครงการในช่วงการก่อสร้างจนถึงก่อนการขออนุญาตเปิดใช้อาคาร เพื่อสำรวจความคิดเห็นของประชาชนที่อาจได้รับผลกระทบจากการมีโครงการพร้อมกับตรวจสอบการดำเนินการตามมาตรการที่โครงการเสนอไว้เพื่อประกอบการพิจารณาอนุญาตเปิดใช้อาคาร</p> <p>9) ให้ติดบอร์ดประชาสัมพันธ์และจัดส่งมาตรการป้องกัน และแก้ไขผลกระทบสิ่งแวดล้อม มาตรการติดตามตรวจสอบผลกระทบสิ่งแวดล้อมตามที่โครงการได้รับความเห็นชอบจากคณะกรรมการผู้ชำนาญการพิจารณารายงานผลกระทบสิ่งแวดล้อมด้านอาคาร การจัดสรรที่ดิน และบริการชุมชน จังหวัดนนทบุรี พิจารณารายงานฯ ที่โครงการต้องยึดถือปฏิบัติอย่างเคร่งครัด ต่อผู้นำชุมชน หน่วยงานที่เกี่ยวข้อง และบริเวณด้านหน้าทางเข้าโครงการ ที่ประชาชนสามารถเห็นได้อย่างชัดเจน ตลอดระยะเวลาการก่อสร้าง ทั้งนี้ ให้โครงการจัดเก็บหลักฐานการจัดส่งมาตรการไว้ในโครงการตลอดระยะเวลาการก่อสร้าง</p>	<p>- โครงการจัดให้มีการสำรวจความคิดเห็นของประชาชนต่อโครงการในเดือนกันยายน 2565</p> <p>- โครงการอยู่ในช่วงสิ้นสุดระยะการก่อสร้าง ซึ่งได้รื้อถอนตารางมาตรการป้องกัน และแก้ไขผลกระทบสิ่งแวดล้อม มาตรการติดตามตรวจสอบผลกระทบสิ่งแวดล้อมการออกแล้ว ขณะมีกิจกรรมการก่อสร้างโครงการได้ปฏิบัติตามมาตรการที่กำหนดอย่างเคร่งครัด</p>	<p>-</p> <p>-</p>	<p>- ดังภาพผนวกที่ 27</p> <p>- ดังภาพที่ 2 และภาพผนวกที่ 22</p>

ตารางที่ 3.1-1 (ต่อ) สรุปผลการปฏิบัติตามมาตรการป้องกันและแก้ไขผลกระทบสิ่งแวดล้อมโครงการ เสนาภิบาล เวสต์เกต-บางบัวทอง 1 ของบริษัท เสนา เอชเอชพี 16 จำกัด

องค์ประกอบทางสิ่งแวดล้อมและคุณค่าต่างๆ	มาตรการป้องกันและแก้ไขผลกระทบสิ่งแวดล้อม	รายละเอียดการปฏิบัติตามมาตรการฯ	ปัญหา/อุปสรรคและการแก้ไข	เอกสารอ้างอิงรูปภาพหรือเอกสาร
5.2 สภาพเศรษฐกิจและสังคม	1) จัดบ้านพักคนงานให้อยู่ภายนอกพื้นที่ก่อสร้างโครงการ เพื่อลดผลกระทบต่อความหนาแน่นของประชากรต่อพื้นที่โดยรอบโครงการ	- โครงการได้จัดให้มีบ้านพักคนงานไว้บริเวณภายนอกโครงการ พร้อมทั้งจัดให้มีกฎระเบียบในการพักอาศัยเพื่อให้คนงานปฏิบัติตามอย่างเคร่งครัด	-	- ดังภาพที่ 22 และภาคผนวกที่ 7
	2) หากมีร้านค้าหาบเร่ แผงลอย ที่มาเปิดร้านบนทางเท้าข้างเขตงานก่อสร้าง ให้ควบคุมและจัดระเบียบให้อยู่ในพื้นที่ที่จัดไว้ไม่ให้กีดขวาง ทางเท้า ริมถนนสาธารณะประโยชน์ข้างเขตงานก่อสร้างโครงการ	- ขณะมีคนงานปฏิบัติงานอยู่ในพื้นที่ก่อสร้าง โครงการไม่อนุญาตให้คนงานซื้อของจากร้านค้าหาบเร่ แผงลอย โดยเด็ดขาด	-	-
	3) พิจารณาการรับพนักงานเข้าปฏิบัติงานในโครงการให้รับบุคคลในท้องถิ่นที่มีความสามารถตามตำแหน่งงาน เข้าทำงานเป็นลำดับแรก	- โครงการคัดเลือกพนักงานที่เข้าปฏิบัติงานในโครงการ โดยจะคัดเลือกบุคคลในท้องถิ่นก่อนเสมอ	-	-
	4) ดูแล ควบคุมคนงานอย่างเข้มงวด เพื่อป้องกันปัญหา ลักขโมย การทำร้ายร่างกาย และการทะเลาะวิวาทระหว่างคนงานด้วยกันเองหรือระหว่างคนงานกับบุคคลภายนอกโครงการ	- โครงการได้มีกฎระเบียบในการปฏิบัติงาน และกฎระเบียบในการเข้าพักอาศัยให้คนงานในพื้นที่ก่อสร้างได้ปฏิบัติตามอย่างเคร่งครัด	-	- ดังภาคผนวกที่ 6-7
	5) พนักงาน บุคคลภายนอกที่เข้าพื้นที่ก่อสร้างและคนงานทุกคนต้องลงทะเบียนที่ป้อมรักษาความปลอดภัย และต้องแสดงสิ่งที่ติดตัวต่อเจ้าหน้าที่พนักงานต้องติดบัตรตลอดเวลา ห้ามพกพาอาวุธหรือวัตถุที่สามารถจัดทำเป็นอาวุธที่มีอำนาจทำลายเข้ามาในพื้นที่	- โครงการจัดให้มีเจ้าหน้าที่รักษาความปลอดภัยคอยดูแลและอำนวยความสะดวกบริเวณด้านหน้าโครงการตลอดเวลา ทั้งนี้บุคคลที่เข้ามาในพื้นที่โครงการต้องลงทะเบียนบริเวณป้อมรปภ.ก่อนเสมอ	-	- ดังภาพที่ 5

ตารางที่ 3.1-1 (ต่อ) สรุปผลการปฏิบัติตามมาตรการป้องกันและแก้ไขผลกระทบสิ่งแวดล้อม โครงการ เสนาทิพย์ เวสต์เกต-บางบัวทอง 1 ของบริษัท เสนา เอชเอชพี 16 จำกัด

องค์ประกอบทางสิ่งแวดล้อม และคุณค่าต่างๆ	มาตรการป้องกันและแก้ไขผลกระทบสิ่งแวดล้อม	รายละเอียดการปฏิบัติตามมาตรการฯ	ปัญหา/อุปสรรค และการแก้ไข	เอกสารอ้างอิง รูปภาพหรือเอกสาร
5.2 สภาพเศรษฐกิจ และสังคม (ต่อ)	6) ต้องควบคุมมิให้คนงานในสังกัด ค่มีสุราในบริเวณพื้นที่ ก่อสร้าง แม้ว่าเป็นเวลาเลิกงานแล้ว เพื่อป้องกันเหตุวิวาท และ เตือนคนงานไม่ให้เข้าไปในย่านที่พักอาศัย และสถาบันการศึกษา ในบริเวณใกล้เคียง เพื่อป้องกันประชาชนหวาดระแวงหรือรู้สึก ไม่ปลอดภัยในชีวิตและทรัพย์สิน	- โครงการได้มีกฎระเบียบในการปฏิบัติงาน และ กฎระเบียบในการเข้าพักอาศัยให้คนงานในพื้นที่ก่อสร้าง ได้ปฏิบัติตามอย่างเคร่งครัด พร้อมทั้งกำชับห้ามมิให้ คนงานดื่มสุราในบริเวณพื้นที่ก่อสร้างโดยเด็ดขาด	-	- ดังภาพผนวกที่ 6-7
	7) ห้ามผู้ปฏิบัติหน้าที่ในโครงการ ใช้เครื่องขยายเสียง เพื่อความบันเทิงหรือกระทำการใดอันเป็นที่อึกทึกโดย ไม่มีเหตุอันควรตลอดการก่อสร้าง	- โครงการกำชับและออกกฎระเบียบไม่ให้คนงานก่อสร้าง ใช้เครื่องขยายเสียงเพื่อความบันเทิงภายในโครงการและ บริเวณบ้านพักโดยเด็ดขาด	-	- ดังภาพผนวกที่ 6-7
	8) จัดให้มีกล้องวงจรปิด CCTV ในพื้นที่โครงการเพื่อตรวจสอบ ความเรียบร้อย และความปลอดภัยภายใน โครงการและพื้นที่ บริเวณโดยรอบ พร้อมทั้งจัดให้มีเจ้าหน้าที่รักษาความปลอดภัย ในโครงการตลอด 24 ชั่วโมง	- โครงการจัดให้มีกล้องวงจรปิด CCTV ในพื้นที่โครงการ พร้อมทั้งจัดให้มีเจ้าหน้าที่รักษาความปลอดภัยในโครงการ ตลอด 24 ชั่วโมง	-	- ดังภาพที่ 5 และภาพ ที่ 26

ตารางที่ 3.1-1 (ต่อ) สรุปผลการปฏิบัติตามมาตรการป้องกันและแก้ไขผลกระทบสิ่งแวดล้อม โครงการ เสนาภิบาล เวสต์เกต-บางบัวทอง 1 ของบริษัท เสนา เอชเอชพี 16 จำกัด

องค์ประกอบทางสิ่งแวดล้อมและคุณค่าต่างๆ	มาตรการป้องกันและแก้ไขผลกระทบสิ่งแวดล้อม	รายละเอียดการปฏิบัติตามมาตรการฯ	ปัญหา/อุปสรรคและการแก้ไข	เอกสารอ้างอิงรูปภาพหรือเอกสาร
5.3 อาชีวอนามัยและความปลอดภัย	<p>1) จัดให้มีข้อบังคับและคู่มือว่าด้วยความปลอดภัยในการทำงานไว้ประจำในหน่วยก่อสร้าง</p> <p>2) จัดทำเอกสารเกี่ยวกับการจัดระบบการจัดการด้านความปลอดภัยในการทำงานเก็บไว้ในพื้นที่ก่อสร้างเป็นเวลาไม่น้อยกว่าสองปีนับแต่วันจัดทำ และพร้อมที่จะให้พนักงานตรวจแรงงานตรวจสอบ</p> <p>3) การกระทำใดๆ ในกิจกรรมที่เห็นว่าเกิดอันตรายให้วิศวกรควบคุมเป็นผู้พิจารณาตัดสินใจดำเนินการก่อสร้าง</p> <p>4) แต่งตั้งหัวหน้าคนงาน เพื่อดูแลความปลอดภัยในการทำงานของคนงานในแต่ละส่วนงาน จัดอบรมคนงานก่อสร้างใหม่หรือย้ายมาจากหน่วยงานก่อสร้างอื่นเพื่อให้ความรู้ด้านความปลอดภัย กฎระเบียบ และขั้นตอนการปฏิบัติงานและการทำงานในพื้นที่ก่อสร้าง</p> <p>5) จัดทำแผนปฏิบัติงาน สำหรับเหตุฉุกเฉินและการปฐมพยาบาลประจำไว้ที่หน่วยก่อสร้าง</p>	<p>- ขณะมีกิจกรรมการก่อสร้าง โครงการจัดให้มีคู่มือความปลอดภัยในการทำงานไว้ในพื้นที่ก่อสร้างโครงการ</p> <p>- ปัจจุบันโครงการอยู่ในช่วงสิ้นสุดระยะการก่อสร้าง ทั้งนี้ ขณะอยู่ในช่วงงานก่อสร้าง โครงการได้ปฏิบัติตามมาตรการที่กำหนดอย่างเคร่งครัด</p> <p>- ขณะอยู่ในช่วงงานการก่อสร้างโครงการได้จัดให้มีวิศวกรคอยควบคุมการก่อสร้างตลอดเวลา เพื่อให้การก่อสร้างเป็นไปตามหลักวิศวกรรม</p> <p>- ปัจจุบันโครงการอยู่ในช่วงสิ้นสุดระยะการก่อสร้างขณะอยู่ในช่วงงานที่มีกิจกรรมการก่อสร้างโครงการได้ปฏิบัติตามมาตรการที่กำหนดอย่างเคร่งครัด</p> <p>- โครงการได้จัดให้มีแผนฉุกเฉิน เพื่อรองรับกรณีเกิดเหตุการณ์ฉุกเฉินและสามารถรองรับได้ทันที</p>	- - - - -	- ดังภาคผนวกที่ 10 - ดังภาพที่ 2 และภาคผนวกที่ 22 - ดังภาคผนวกที่ 15 - ดังภาพที่ 2 และภาคผนวกที่ 22 - ดังภาคผนวกที่ 8

ตารางที่ 3.1-1 (ต่อ) สรุปผลการปฏิบัติตามมาตรการป้องกันและแก้ไขผลกระทบสิ่งแวดล้อม โครงการ เสนาภิบาล เวสต์เกต-บางบัวทอง 1 ของบริษัท เสนา เอชเอชพี 16 จำกัด

องค์ประกอบทางสิ่งแวดล้อม และคุณค่าต่างๆ	มาตรการป้องกันและแก้ไขผลกระทบสิ่งแวดล้อม	รายละเอียดการปฏิบัติตามมาตรการฯ	ปัญหา/อุปสรรค และการแก้ไข	เอกสารอ้างอิง รูปภาพหรือเอกสาร
5.3 อธิบายความ ความปลอดภัย (ต่อ)	6) จัดวางผังบริเวณพื้นที่ก่อสร้างให้เหมาะสม โดยจัดให้พื้นที่ ก่อสร้างอาคาร สำนักงานชั่วคราว พื้นที่เก็บกองวัสดุก่อสร้าง พื้นที่เก็บกองดิน พื้นที่พักขยะ ห้องน้ำ/ส้วม ที่จอดรถขนส่ง วัสดุ เป็นต้น ให้เป็นสัดส่วนเพื่อให้เกิดความเป็นระเบียบ เรียบร้อย และสะดวกในการควบคุมดูแล	- ปัจจุบันโครงการก่อสร้างโครงการเสร็จสิ้นแล้ว ขณะอยู่ ในช่วงงานดังกล่าวได้ปฏิบัติตามมาตรการที่กำหนดอย่าง เคร่งครัด	-	- ดังภาพที่ 2 และภาคผนวกที่ 22
	7) จัดให้มีการรักษาความสะอาดในพื้นที่ก่อสร้าง โดยต้อง จัดเก็บวัสดุอุปกรณ์ก่อสร้างให้เรียบร้อยหลังเลิกงานทุกวัน และทำความสะอาดพื้นที่โดยรอบโดยเฉพาะถนนที่ใช้เป็น ทางเข้าออกพื้นที่ก่อสร้าง	- ปัจจุบันโครงการสิ้นสุดระยะการก่อสร้างแล้ว ขณะอยู่ ในช่วงที่มีกิจกรรมการก่อสร้างโครงการได้ปฏิบัติตาม มาตรการที่กำหนดอย่างเคร่งครัด	-	- ดังภาพที่ 2
	8) จัดตั้งหน่วยพยาบาลและหน่วยฉุกเฉินในหน่วยงานเพื่อ ช่วยชีวิตและระงับเหตุอันเกิดจากอุบัติเหตุใดๆ ที่อาจจะเกิดขึ้น ได้ การปฐมพยาบาล การห้ามเลือด การดับเพลิง ฯลฯ และต้อง มีการฝึกฝน ฝึกซ้อมอยู่เป็นประจำ ให้รวดเร็ว ถูกวิธีการ และ สามารถปฏิบัติงานได้อย่างมีประสิทธิภาพ	- ปัจจุบันโครงการสิ้นสุดระยะการก่อสร้างแล้ว ขณะอยู่ ในช่วงที่มีกิจกรรมการก่อสร้างโครงการได้ปฏิบัติตาม มาตรการที่กำหนดอย่างเคร่งครัด	-	- ดังภาพที่ 2



ตารางที่ 3.1-1 (ต่อ) สรุปผลการปฏิบัติตามมาตรการป้องกันและแก้ไขผลกระทบสิ่งแวดล้อม โครงการ เสนาภิบาล เวสต์เกต-บางบัวทอง 1 ของบริษัท เสนา เอชเอชพี 16 จำกัด

องค์ประกอบทางสิ่งแวดล้อม และคุณค่าต่างๆ	มาตรการป้องกันและแก้ไขผลกระทบสิ่งแวดล้อม	รายละเอียดการปฏิบัติตามมาตรการฯ	ปัญหา/อุปสรรค และการแก้ไข	เอกสารอ้างอิง รูปภาพหรือเอกสาร
5.3 อาชีวอนามัยและความปลอดภัย (ต่อ)	<p>9) จัดให้มีเจ้าหน้าที่ความปลอดภัยในการทำงานวิชาชีพ (จป.วิชาชีพ) เพื่อควบคุมดูแลด้านความปลอดภัยของสถานที่และคนงานก่อสร้างและต้องมีคุณสมบัติสอดคล้องตามกฎหมายกำหนดมาตรฐานในการบริหารและการจัดการด้านความปลอดภัย อาชีวอนามัย และสภาพแวดล้อมในการทำงานเกี่ยวกับงานก่อสร้าง พ.ศ.2551 และกฎหมายกำหนดมาตรฐานในการบริหารจัดการ และดำเนินการด้านความปลอดภัยอาชีวอนามัยและสภาพแวดล้อมในการทำงานเกี่ยวกับงานก่อสร้าง พ.ศ. 2564</p> <p>10) โครงการต้องปฏิบัติตามข้อกำหนดเพื่อความปลอดภัย อาชีวอนามัย และความปลอดภัยในการทำงานที่เกี่ยวข้องและให้เป็นไปตามบทบัญญัติแห่งกฎหมายประกอบด้วย</p> <ul style="list-style-type: none"> <li>- พระราชบัญญัติความปลอดภัย อาชีวอนามัย และสภาพแวดล้อมในการทำงาน พ.ศ. 2554</li> <li>- พระราชบัญญัติเงินทดแทน พ.ศ. 2537</li> <li>- พระราชบัญญัติประกันสังคม ฉบับที่ 4 พ.ศ. 2558</li> <li>- พระราชบัญญัติคุ้มครองแรงงาน พ.ศ. 2541 (ฉบับปรับปรุง พ.ศ. 2562)</li> </ul>	<p>- ปัจจุบันโครงการอยู่ในช่วงสิ้นสุดระยะการก่อสร้าง ขณะอยู่ในช่วงงานการก่อสร้างโครงการได้ปฏิบัติตามมาตรการที่กำหนดอย่างเคร่งครัด</p> <p>- โครงการปฏิบัติตามมาตรการที่กำหนดอย่างเคร่งครัด</p>	<p>-</p> <p>-</p>	<p>- ดังภาพที่ 2 และภาคผนวกที่ 22</p> <p>-</p>

ตารางที่ 3.1-1 (ต่อ) สรุปผลการปฏิบัติตามมาตรการป้องกันและแก้ไขผลกระทบสิ่งแวดล้อม โครงการ เสนาทิพย์ เวสต์เกต-บางบัวทอง 1 ของบริษัท เสนา เอชเอชพี 16 จำกัด

องค์ประกอบทางสิ่งแวดล้อม และคุณค่าต่างๆ	มาตรการป้องกันและแก้ไขผลกระทบสิ่งแวดล้อม	รายละเอียดการปฏิบัติตามมาตรการฯ	ปัญหา/อุปสรรค และการแก้ไข	เอกสารอ้างอิง รูปภาพหรือเอกสาร
5.3 อาชีวอนามัย และ ความปลอดภัย (ต่อ)	<ul style="list-style-type: none"> <li>- กฎกระทรวงกำหนดมาตรฐานในการบริหารและการจัดการด้านความปลอดภัย อาชีวอนามัย และสภาพแวดล้อมในการทำงานเกี่ยวกับงานก่อสร้าง พ.ศ.2551</li> <li>- กฎกระทรวงกำหนดมาตรฐานในการบริหาร จัดการ และดำเนินการด้านความปลอดภัย อาชีวอนามัย และสภาพแวดล้อมในการทำงานเกี่ยวกับงานก่อสร้าง พ.ศ.2564 รวมทั้งกฎหมายอื่นที่เกี่ยวข้อง</li> </ul> <p><b>การป้องกันอันตรายจากมลพิษทางอากาศ</b></p> <p>1) จัดหาอุปกรณ์ป้องกันอันตรายส่วนบุคคลที่เหมาะสมตามประเภทงานที่ทำ และกวดขันให้คนงานใช้หน้ากากกรองฝุ่นละออง และสารเคมีให้เหมาะสมตามประเภทงานที่ทำ</p> <p>2) ดัดป้ายสัญญาณเตือนพื้นที่ที่ต้องสวมใส่อุปกรณ์ป้องกันอันตรายส่วนบุคคลชนิดใดบ้างที่มองเห็นได้ชัดเจน เพื่อเตือนให้คนงานก่อสร้างต้องสวมใส่อุปกรณ์ป้องกันอันตรายในระหว่างทำงาน</p>	<ul style="list-style-type: none"> <li>- โครงการปฏิบัติตามมาตรการที่กำหนดอย่างเคร่งครัด</li> <li>- ปัจจุบันโครงการอยู่ในช่วงสิ้นสุดระยะการก่อสร้าง ขณะอยู่ในช่วงงานการก่อสร้างโครงการได้ปฏิบัติตามมาตรการที่กำหนดอย่างเคร่งครัด</li> <li>- ปัจจุบันโครงการอยู่ในช่วงสิ้นสุดระยะการก่อสร้าง ขณะอยู่ในช่วงงานการก่อสร้างโครงการได้ปฏิบัติตามมาตรการที่กำหนดอย่างเคร่งครัด</li> </ul>	<p>-</p> <p>-</p> <p>-</p> <p>-</p>	<p>-</p> <p>- ดัชนีภาพที่ 2 และ ภาคผนวกที่ 22</p> <p>- ดัชนีภาพที่ 2 และ ภาคผนวกที่ 22</p>

องค์ประกอบทางสิ่งแวดล้อมและคุณค่าต่างๆ	มาตรการป้องกันและแก้ไขผลกระทบสิ่งแวดล้อม	รายละเอียดการปฏิบัติตามมาตรการฯ	ปัญหา/อุปสรรคและการแก้ไข	เอกสารอ้างอิงรูปภาพหรือเอกสาร
5.3 อาชีวอนามัยและความปลอดภัย (ต่อ)	<p><b>การป้องกันอันตรายจากเสียงดัง</b></p> <p>1) จัดให้มีอุปกรณ์คุ้มครองความปลอดภัยส่วนบุคคลที่ได้มาตรฐานอย่างครบถ้วน</p> <p>2) จัดให้มีการฝึกอบรมเกี่ยวกับวิธีการใช้และการบำรุงรักษาอุปกรณ์คุ้มครองความปลอดภัยส่วนบุคคลอย่างถูกวิธี</p> <p>3) กำหนดให้ผู้รับเหมาเลือกใช้อุปกรณ์หรือเครื่องจักรที่มีระดับเสียงต่ำหรือติดตั้งอุปกรณ์ลดเสียง</p> <p>4) กรณีที่เครื่องจักรทำงานพร้อมกัน ให้มีชั่วโมงการทำงานระหว่าง 1-8 ชั่วโมง/วัน แล้วแต่กรณีเพื่อให้สอดคล้องตามมาตรฐานระดับเสียง ตามกฎกระทรวง เรื่อง กำหนดมาตรฐานในการบริหาร จัดการ และดำเนินการด้านความปลอดภัย อาชีวอนามัย และสภาพแวดล้อมในการทำงานเกี่ยวกับความร้อน แสงสว่าง และเสียง ลงวันที่ 17 ตุลาคม 2559 และประกาศกรมสวัสดิการและคุ้มครองแรงงาน เรื่อง การคำนวณระดับเสียงที่สัมผัสในหูเมื่อไม่สวมใส่อุปกรณ์คุ้มครองความปลอดภัยส่วนบุคคล พ.ศ. 2561</p>	<p>- ปัจจุบันโครงการอยู่ในช่วงสิ้นสุดระยะการก่อสร้าง ขณะอยู่ในช่วงงานการก่อสร้างโครงการได้ปฏิบัติตามมาตรการที่กำหนดอย่างเคร่งครัด</p> <p>- ปัจจุบันโครงการอยู่ในช่วงสิ้นสุดระยะการก่อสร้าง ขณะอยู่ในช่วงงานการก่อสร้างโครงการได้ปฏิบัติตามมาตรการที่กำหนดอย่างเคร่งครัด</p> <p>- ปัจจุบันโครงการอยู่ในช่วงสิ้นสุดระยะการก่อสร้าง ขณะอยู่ในช่วงงานการก่อสร้างโครงการได้ปฏิบัติตามมาตรการที่กำหนดอย่างเคร่งครัด</p> <p>- ปัจจุบันโครงการอยู่ในช่วงสิ้นสุดระยะการก่อสร้าง ขณะอยู่ในช่วงงานการก่อสร้างโครงการได้ปฏิบัติตามมาตรการที่กำหนดอย่างเคร่งครัด</p>	-    -    -    -	- ดังภาพที่ 2 และภาคผนวกที่ 22    - ดังภาพที่ 2 และภาคผนวกที่ 22    - ดังภาพที่ 2 และภาคผนวกที่ 22    - ดังภาพที่ 2 และภาคผนวกที่ 22

ตารางที่ 3.1-1 (ต่อ) สรุปผลการปฏิบัติตามมาตรการป้องกันและแก้ไขผลกระทบสิ่งแวดล้อม โครงการ เสนาทิพย์ เวสต์เกต-บางบัวทอง 1 ของบริษัท เสนา เอชเอชพี 16 จำกัด

องค์ประกอบทางสิ่งแวดล้อมและคุณค่าต่างๆ	มาตรการป้องกันและแก้ไขผลกระทบสิ่งแวดล้อม	รายละเอียดการปฏิบัติตามมาตรการฯ	ปัญหา/อุปสรรคและการแก้ไข	เอกสารอ้างอิงรูปภาพหรือเอกสาร
5.3 อาชีวอนามัยและความปลอดภัย (ต่อ)	<p>5) มีเจ้าหน้าที่ความปลอดภัยระดับวิชาชีพ (จป.วิชาชีพ) ควบคุมการทำงานของพนักงานก่อสร้างตลอดระยะเวลาการก่อสร้าง</p> <p>6) กำหนดชั่วโมงทำงานของพนักงานก่อสร้างเมื่อสวมใส่ที่ครอบหูลดเสียง (Ear Muffs) ค่า NRR 30 dB ขณะทำงานในระยะห่างไม่เกิน 1 เมตร จากอุปกรณ์ก่อสร้างในแต่ละกิจกรรม ดังนี้</p> <p>6.1) งานฐานรากและงานเข็ม</p> <ul style="list-style-type: none"> <li>- กรณีใช้เครื่องจักรชนิดเดี่ยว ให้ทำงานต่อเนื่องได้ไม่เกิน 4 ชั่วโมง 30 นาที</li> <li>- กรณีใช้เครื่องจักรหลายชนิดพร้อมกัน ให้ทำงานต่อเนื่องได้ไม่เกิน 1 ชั่วโมง 43 นาที</li> </ul> <p>6.2) งานโครงสร้าง</p> <ul style="list-style-type: none"> <li>- กรณีใช้เครื่องจักรชนิดเดี่ยว ให้ทำงานต่อเนื่องได้ไม่เกิน 5 ชั่วโมง 39 นาที</li> <li>- กรณีใช้เครื่องจักรหลายชนิดพร้อมกัน ให้ทำงานต่อเนื่องได้ไม่เกิน 3 ชั่วโมง 30 นาที</li> </ul>	- ปัจจุบันโครงการอยู่ในช่วงสิ้นสุดระยะการก่อสร้าง ขณะอยู่ในช่วงงานการก่อสร้างโครงการได้ปฏิบัติตามมาตรการที่กำหนดอย่างเคร่งครัด	-	- ดังภาพที่ 2 และภาคผนวกที่ 22

ตารางที่ 3.1-1 (ต่อ) สรุปผลการปฏิบัติตามมาตรการป้องกันและแก้ไขผลกระทบสิ่งแวดล้อม โครงการ เสนาทิพย์ เวสต์เกต-บางบัวทอง 1 ของบริษัท เสนา เอชเอชพี 16 จำกัด

องค์ประกอบทางสิ่งแวดล้อม และคุณค่าต่างๆ	มาตรการป้องกันและแก้ไขผลกระทบสิ่งแวดล้อม	รายละเอียดการปฏิบัติตามมาตรการฯ	ปัญหา/อุปสรรค และการแก้ไข	เอกสารอ้างอิง รูปภาพหรือเอกสาร
5.3 อาชีวอนามัยและความปลอดภัย (ต่อ)	<p>6.3) งานตกแต่งและเก็บงาน</p> <ul style="list-style-type: none"> <li>- กรณีใช้เครื่องจักรชนิดเดียว ให้ทำงานต่อเนื่องได้ไม่เกิน 3 ชั่วโมง 30 นาที</li> <li>- กรณีใช้เครื่องจักรหลายชนิดพร้อมกัน ให้ทำงานต่อเนื่องได้ไม่เกิน 2 ชั่วโมง 50 นาที</li> </ul> <p>7) จัดให้มีการหยุดพักหรือให้คนงานหมุนเวียนสลับหน้าที่ระหว่างกัน เพื่อให้ระดับเสียงที่ที่คนงานได้รับเฉลี่ยตลอดระยะเวลาการทำงาน 8 ชั่วโมง ไม่เกิน 85 เดซิเบลเอ</p> <p>8) ลดจำนวนเครื่องจักรที่มีเสียงดังที่ใช้งานอยู่ในพื้นที่ใกล้เคียงกัน</p> <p>9) กำหนดให้คนงานทำงานในระยะที่ห่างกันเพื่อลดผลกระทบด้านเสียงจากการใช้งานเครื่องจักรหลายชนิดพร้อมกัน</p> <p><b>การป้องกันอันตรายจากแรงสั่นสะเทือน</b></p> <ul style="list-style-type: none"> <li>1) ใช้อุปกรณ์ป้องกันส่วนบุคคล เช่น ใช้ถุงมือสองชั้นหรือถุงมือสำหรับป้องกันแรงสั่นสะเทือน</li> <li>2) ที่นั่งสำหรับรถขุดเจาะ หรือรถแทรกเตอร์ควรมีที่นั้งด้วยวัสดุที่ป้องกันการสั่นสะเทือน</li> </ul>	<p>- ปัจจุบันโครงการอยู่ในช่วงสิ้นสุดระยะการก่อสร้าง ขณะอยู่ในช่วงงานการก่อสร้างโครงการได้ปฏิบัติตามมาตรการที่กำหนดอย่างเคร่งครัด</p>	-	- ดังภาพที่ 2 และภาคผนวกที่ 22

ตารางที่ 3.1-1 (ต่อ) สรุปผลการปฏิบัติตามมาตรการป้องกันและแก้ไขผลกระทบสิ่งแวดล้อม โครงการ เสนาภิบาล เวสต์เกต-บางบัวทอง 1 ของบริษัท เสนา เอชเอชพี 16 จำกัด

องค์ประกอบทางสิ่งแวดล้อม และคุณค่าต่างๆ	มาตรการป้องกันและแก้ไขผลกระทบสิ่งแวดล้อม	รายละเอียดการปฏิบัติตามมาตรการฯ	ปัญหา/อุปสรรค และการแก้ไข	เอกสารอ้างอิง รูปภาพหรือเอกสาร
5.3 อาชีวอนามัยและความปลอดภัย (ต่อ)	<p>3) ตรวจสอบการทำงานของผู้ปฏิบัติงานที่ใช้เครื่องมือที่มีความเสี่ยงสูงอย่างใกล้ชิด</p> <p><b>การป้องกันอันตรายจากการสัมผัสสารเคมีในการก่อสร้าง</b></p> <p>1) จัดหาอุปกรณ์ป้องกันอันตรายส่วนบุคคลที่เหมาะสมตามประเภทงานที่ทำและกวดขันให้คนงานก่อสร้างต้องใช้ชุดหน้ากากป้องกันสารพิษ ถุงมือยางที่ป้องกันอันตรายจากสารเคมีที่กระเด็น รองเท้าพื้นยางหุ้มส้น เมื่อต้องทำงานที่สัมผัสสารเคมีที่เป็นพิษสะสม</p> <p>2) ติดป้ายสัญญาณเตือนพื้นที่ที่ต้องสวมใส่อุปกรณ์ป้องกันอันตรายส่วนบุคคลชนิดใดบ้างที่มองเห็นได้ชัดเจน เพื่อเตือนให้คนงานก่อสร้างต้องสวมใส่อุปกรณ์ป้องกันอันตรายในระหว่างการทำงาน</p> <p>3) กำหนดพื้นที่จัดเก็บสารเคมีโดยเฉพาะ และติดตั้งป้ายเตือน “สารอันตราย” ให้ชัดเจน</p>	<p>- ปัจจุบันโครงการอยู่ในช่วงสิ้นสุดระยะการก่อสร้าง ขณะอยู่ในช่วงงานการก่อสร้างโครงการได้ปฏิบัติตามมาตรการที่กำหนดอย่างเคร่งครัด</p>	<p>-</p> <p>-</p>	<p>- ดังภาพที่ 2 และภาคผนวกที่ 22</p>

ตารางที่ 3.1-1 (ต่อ) สรุปผลการปฏิบัติตามมาตรการป้องกันและแก้ไขผลกระทบสิ่งแวดล้อม โครงการ เสนาภิบาล เวสต์เกต-บางบัวทอง 1 ของบริษัท เสนา เอชเอชพี 16 จำกัด

องค์ประกอบทางสิ่งแวดล้อม และคุณค่าต่างๆ	มาตรการป้องกันและแก้ไขผลกระทบสิ่งแวดล้อม	รายละเอียดการปฏิบัติตามมาตรการฯ	ปัญหา/อุปสรรค และการแก้ไข	เอกสารอ้างอิง รูปภาพหรือเอกสาร
5.3 อาชีวอนามัยและความปลอดภัย (ต่อ)	<ol style="list-style-type: none"> <li>1) จัดให้มีที่พักแรงงานในช่วงกลางวันภายในหน่วยก่อสร้างให้เหมาะสม ไม่แออัด สะอาด อากาศถ่ายเทสะดวก</li> <li>2) จัดเตรียมน้ำดื่มสะอาดให้เพียงพอต่อความต้องการของแรงงานก่อสร้าง</li> <li>3) จัดแยกพื้นที่สุขหรีวไว้แยกจากพื้นที่พักคนงานทั่วไป</li> <li>4) ผู้รับเหมาก่อสร้าง ต้องมีเอกสารการจ้างงานคนงานอย่างถูกต้อง มีหลักฐานประกันสังคม</li> <li>5) ผู้รับเหมาก่อสร้างต้องทำประกันอุบัติเหตุ ประกันสุขภาพ หรือการจัดเตรียมกองทุนสวัสดิการสำหรับแรงงานที่เหมาะสม</li> <li>6) จัดตั้งหน่วยพยาบาลและห้องปฐมพยาบาลในสำนักงานก่อสร้าง เพื่อช่วยชีวิตจากอุบัติเหตุ และต้องมีการฝึกฝน ฝึกซ้อมเจ้าหน้าที่อยู่เป็นประจำให้รวดเร็ว ถูกวิธีการ และสามารถปฏิบัติงานได้อย่างมีประสิทธิภาพ</li> <li>7) จัดให้มีรถยนต์ประจำพื้นที่ก่อสร้าง อย่างน้อย 1 คัน สำหรับนำส่งคนงานที่ประสบอุบัติเหตุ หรือเจ็บป่วยหนักในระหว่างการทำงาน</li> </ol>	- ปัจจุบันโครงการอยู่ในช่วงสิ้นสุดระยะการก่อสร้าง ขณะอยู่ในช่วงงานการก่อสร้างโครงการได้ปฏิบัติตามมาตรการที่กำหนดอย่างเคร่งครัด	-	- ดังภาพที่ 2 และภาคผนวกที่ 22

ตารางที่ 3.1-1 (ต่อ) สรุปผลการปฏิบัติตามมาตรการป้องกันและแก้ไขผลกระทบสิ่งแวดล้อมโครงการ เสนาภิบาล เวสต์เกต-บางบัวทอง 1 ของบริษัท เสนา เอชเอชพี 16 จำกัด

องค์ประกอบทางสิ่งแวดล้อมและคุณค่าต่างๆ	มาตรการป้องกันและแก้ไขผลกระทบสิ่งแวดล้อม	รายละเอียดการปฏิบัติตามมาตรการฯ	ปัญหา/อุปสรรคและการแก้ไข	เอกสารอ้างอิงรูปภาพหรือเอกสาร
5.3 อาชีวอนามัยและความปลอดภัย (ต่อ)	1) ก่อนการก่อสร้างโครงการต้องจัดให้มีเจ้าหน้าที่จากบริษัทผู้รับเหมา แจ้งผู้พักอาศัยข้างเคียง พร้อมทั้งให้หมายเลขโทรศัพท์ของเจ้าหน้าที่ควบคุมการก่อสร้าง เพื่อให้สามารถติดต่อกับโครงการได้โดยตรง ซึ่งหากได้รับแจ้งผลกระทบต้องหาแนวทางแก้ไขโดยทันที	- โครงการได้จัดให้มีคณะกรรมการเพื่อตรวจสอบอาคารข้างเคียงก่อนการก่อสร้างโครงการ พร้อมทั้งจัดให้มีการตรวจสอบสภาพบ้านข้างเคียงก่อนก่อสร้างโครงการ	-	- ดังภาคผนวกที่ 11
	2) ติดตั้งกล้องวงจรปิดภายในพื้นที่ก่อสร้าง และบริเวณแนวรั้วโครงการ เพื่อตรวจสอบความปลอดภัยภายในพื้นที่โครงการและพื้นที่ใกล้เคียง	- โครงการได้ติดตั้งกล้องวงจรปิดภายในพื้นที่โครงการเพื่อตรวจสอบความปลอดภัยภายในพื้นที่โครงการและพื้นที่ใกล้เคียง	-	- ดังภาพที่ 26
	3) ติดตั้งป้ายเตือนอันตรายในบริเวณที่ติดต่อกับพื้นที่สาธารณะเพื่อความปลอดภัยของประชาชน	- ปัจจุบันโครงการอยู่ในช่วงสิ้นสุดระยะการก่อสร้าง จึงรื้อถอนป้ายต่างๆ ออกจากพื้นที่โครงการแล้ว ขณะอยู่ในช่วงงานการก่อสร้างโครงการได้ปฏิบัติตามมาตรการที่กำหนดอย่างเคร่งครัด	-	- ดังภาพที่ 2 และภาคผนวกที่ 22
	4) จัดให้มีเจ้าหน้าที่ความปลอดภัยประจำพื้นที่ก่อสร้าง เพื่อควบคุมการปฏิบัติตามมาตรการป้องกันและแก้ไขผลกระทบอย่างเคร่งครัด	- ปัจจุบันโครงการอยู่ในช่วงสิ้นสุดระยะการก่อสร้าง ขณะอยู่ในช่วงงานการก่อสร้างโครงการได้ปฏิบัติตามมาตรการที่กำหนดอย่างเคร่งครัด	-	- ดังภาพที่ 2 และภาคผนวกที่ 22
	5) บริเวณทางเข้า-ออก ต้องมีเจ้าหน้าที่ดูแลการเข้า-ออกของเจ้าหน้าที่ คนงาน ยานพาหนะต่างๆ ตลอด 24 ชั่วโมง เพื่อความปลอดภัยและความเป็นระเบียบเรียบร้อย	- โครงการจัดให้มีเจ้าหน้าที่รักษาความปลอดภัยประจำพื้นที่โครงการ เพื่อคอยอำนวยความสะดวกบริเวณพื้นที่โครงการตลอดเวลา	-	- ดังภาพที่ 5
	6) ควบคุมความประพฤติของคนงานก่อสร้างไม่ให้ก่อปัญหาแก่ชุมชน	- โครงการได้จัดให้มีหัวหน้างานคอยควบคุมความประพฤติของคนงานก่อสร้าง พร้อมทั้งจัดให้มีระเบียบปฏิบัติให้คนงานได้ปฏิบัติตามอย่างเคร่งครัด	-	- ดังภาคผนวกที่ 6-7



ตารางที่ 3.1-1 (ต่อ) สรุปผลการปฏิบัติตามมาตรการป้องกันและแก้ไขผลกระทบสิ่งแวดล้อม โครงการ เสนาภิบาล เวสต์เกต-บางบัวทอง 1 ของบริษัท เสนา เอชเอชพี 16 จำกัด

องค์ประกอบทางสิ่งแวดล้อมและคุณค่าต่างๆ	มาตรการป้องกันและแก้ไขผลกระทบสิ่งแวดล้อม	รายละเอียดการปฏิบัติตามมาตรการฯ	ปัญหา/อุปสรรคและการแก้ไข	เอกสารอ้างอิง รูปภาพหรือเอกสาร
5.3 อาชีวอนามัยและความปลอดภัย (ต่อ)	7) ต้องควบคุมมิให้คนงานในสังกัดเข้าไปในย่านที่ปักอาศัยใกล้เคียง เพื่อป้องกันประชาชนหวาดระแวงหรือรู้สึกไม่ปลอดภัยในชีวิตและทรัพย์สิน	- โครงการได้จัดให้มีบ้านพักคนงานไว้สำหรับคนงานก่อสร้าง พร้อมทั้งจัดให้มีกฎระเบียบให้คนงานได้ปฏิบัติตามอย่างเคร่งครัด	-	- ดังภาคผนวกที่ 6-7
	8) กำหนดให้แขนของเครนจะต้องอยู่เฉพาะภายในพื้นที่โครงการเท่านั้นไม่ล้ำไปยังพื้นที่ข้างเคียง	- ปัจจุบันโครงการอยู่ในช่วงสิ้นสุดระยะการก่อสร้าง ขณะอยู่ในช่วงงานการก่อสร้างโครงการได้ปฏิบัติตามมาตรการที่กำหนดอย่างเคร่งครัด	-	- ดังภาพที่ 2 และภาคผนวกที่ 22
	9) จัดให้มีผู้ควบคุมการใช้เครนที่มีประสบการณ์ และองค์ความรู้ด้านการยก ควบคุมตลอดเวลาที่มีการทำการยก รวมทั้งทำแผนการยกก่อนการทำงาน			
	10) การติดตั้งเครน จะต้องมิวิศวกรวิชาชีพเป็นผู้รับรอง รวมทั้งวิศวกรควบคุมการติดตั้งต้องมีคุณสมบัติ เช่น ผ่านการฝึกอบรมก่อนปฏิบัติเป็นต้น			
	11) ขณะปฏิบัติงาน เมื่อพบว่ามีความเสี่ยงเกิดขึ้นให้หยุดงานและแจ้งผู้ควบคุมงานหรือวิศวกรให้ทราบเพื่อทำการแก้ไข	- ขณะดำเนินการก่อสร้าง หากพบว่าโครงการมีความเสี่ยงโครงการจะให้หยุดกิจกรรมการก่อสร้างทันที ทั้งนี้จัดให้มีวิศวกรคอยควบคุมการก่อสร้างตลอดเวลา	-	- ดังภาคผนวกที่ 15
	12) จัดให้มีการประกันภัยความรับผิดชอบตามกฎหมายต่อชีวิตร่างกาย และทรัพย์สินของบุคคลภายนอก และแสดงสำเนาตารางกรมธรรม์ประกันภัยดังกล่าวไว้ในที่เปิดเผยและเห็นได้ง่าย	- ปัจจุบันโครงการอยู่ในช่วงสิ้นสุดระยะการก่อสร้าง ขณะอยู่ในช่วงงานการก่อสร้างโครงการได้ปฏิบัติตามมาตรการที่กำหนดอย่างเคร่งครัด	-	- ดังภาพที่ 2 และภาคผนวกที่ 22
	13) ในกรณีที่เกิดความเสียหายต่ออาคารข้างเคียง หลักเกณฑ์และเงื่อนไขในการจ่ายเงินชดเชยค่าเสียหายหรือการดำเนินการแก้ไข	- หากพบว่าผู้ที่ได้รับผลกระทบจากการก่อสร้างโครงการโครงการจะปฏิบัติตามมาตรการที่กำหนด	-	-

ตารางที่ 3.1-1 (ต่อ) สรุปผลการปฏิบัติตามมาตรการป้องกันและแก้ไขผลกระทบสิ่งแวดล้อมโครงการ เสนาทิพย์ เวสต์เกต-บางบัวทอง 1 ของบริษัท เสนา เอชเอชพี 16 จำกัด

องค์ประกอบทางสิ่งแวดล้อมและคุณค่าต่างๆ	มาตรการป้องกันและแก้ไขผลกระทบสิ่งแวดล้อม	รายละเอียดการปฏิบัติตามมาตรการฯ	ปัญหา/อุปสรรคและการแก้ไข	เอกสารอ้างอิงรูปภาพหรือเอกสาร
5.3 อาชีวอนามัยและความปลอดภัย (ต่อ)	<p>ผลกระทบให้กับบุคคลที่ได้รับความเสียหายให้เป็นไปตามข้อตกลงระหว่างผู้ที่ได้รับความเสียหายจากเหตุดังกล่าวกับเจ้าของโครงการกรณีที่ไม่สามารถหาข้อตกลงในการชดเชยความเสียหายได้ให้ปฏิบัติตามพระราชบัญญัติการไกล่เกลี่ยข้อพิพาท พ.ศ. 2562</p> <p>14) จัดให้มีถังดับเพลิงเคมีชนิดมือถือ ไว้ภายในสำนักงานก่อสร้าง และพื้นที่เก็บวัสดุ เพื่อเตรียมความพร้อมกรณีเกิดเหตุเพลิงไหม้</p> <p>15) จัดให้มีการเก็บสถิติการเกิดอุบัติเหตุ และแสดงผลการเกิดอุบัติเหตุในพื้นที่ก่อสร้าง เพื่อนำผลดังกล่าวมาตรวจประเมินประสิทธิภาพของการปฏิบัติตามมาตรการป้องกันและแก้ไข และปรับปรุงมาตรการให้เหมาะสมต่อไป</p>	<p>- โครงการจัดให้มีถังดับเพลิงไว้บริเวณพื้นที่ต่างๆในโครงการ และติดป้ายแนะนำการใช้ถังดับเพลิงไว้บริเวณถังดับเพลิง พร้อมทั้งจัดให้มีเจ้าหน้าที่คอยตรวจสอบถังดับเพลิงให้อยู่ในสภาพที่พร้อมใช้งานตลอดเวลา</p> <p>- ปัจจุบันโครงการอยู่ในช่วงสิ้นสุดระยะการก่อสร้าง ขณะอยู่ในช่วงงานการก่อสร้างโครงการได้ปฏิบัติตามมาตรการที่กำหนดอย่างเคร่งครัด</p>	-	- ดังภาพที่ 10
5.3.1 โรคติดต่อร้ายแรง (1) โรคติดเชื้อไวรัสโคโรนาสายพันธุ์ใหม่ 2019 (COVID-19)	1) การให้ความรู้แก่คนงานก่อสร้างและแรงงานที่มีพฤติกรรมป้องกันโรค กินร้อน ใช้ช้อนส่วนตัว หมั่นล้างมือ และสวมหน้ากากอนามัย	- ขณะอยู่ในช่วงงานก่อสร้าง โครงการได้กำหนดให้เจ้าหน้าที่ความปลอดภยอบรมให้ความรู้ ความรู้แก่คนงานก่อสร้างและแรงงานที่มีพฤติกรรมป้องกันโรค กินร้อน ใช้ช้อนส่วนตัว หมั่นล้างมือ และสวมหน้ากากอนามัย	-	-

ตารางที่ 3.1-1 (ต่อ) สรุปผลการปฏิบัติตามมาตรการป้องกันและแก้ไขผลกระทบสิ่งแวดล้อม โครงการ เสนาทิพย์ เวสต์เกต-บางบัวทอง 1 ของบริษัท เสนา เอชเอชพี 16 จำกัด

องค์ประกอบทางสิ่งแวดล้อม และคุณค่าต่างๆ	มาตรการป้องกันและแก้ไขผลกระทบสิ่งแวดล้อม	รายละเอียดการปฏิบัติตามมาตรการฯ	ปัญหา/อุปสรรค และการแก้ไข	เอกสารอ้างอิง รูปภาพหรือเอกสาร
<b>5.3.1 โรคติดต่อร้ายแรง</b> (1) โรคติดเชื้อไวรัส โคโรนาสายพันธุ์ใหม่ 2019 (COVID-19)	2) จัดหาวัสดุอุปกรณ์สำหรับพนักงานอย่างพอเพียง 2.1) จัดหาน้ำกากผ้าหรือน้ำกากอนามัย และอุปกรณ์ ป้องกันตนเองขณะปฏิบัติงานอย่างเหมาะสม และ เพียงพอ 2.2) จัดให้มีที่ล้างมือพร้อมสบู่ หรือจุดบริการเจล แอลกอฮอล์ สำหรับคนงาน อย่างเพียงพอ ทั้งใน พื้นที่ บริเวณก่อสร้าง และที่พักคนงาน 3) จัดให้มีการคัดกรองเบื้องต้น โดยสังเกตผู้ที่มีอาการ เจ็บป่วย เช่น มีไข้ ไอ จาม มีน้ำมูก หรือเหนื่อยหอบ ให้หยุด ปฏิบัติงาน และพาไปพบแพทย์ทันที 4) จัดให้มีแอลกอฮอล์เจลสำหรับฆ่าเชื้อไว้ให้บริการแก่คนงาน ก่อสร้าง รวมถึงวัดอุณหภูมิร่างกายก่อนเข้าเขตงานก่อสร้าง 5) เมื่อพบผู้มีไข้ ไอ หรืออาการแสดงของผู้ติดเชื้อทางเดิน หายใจ ให้แยกผู้ป่วยและพาผู้ป่วยไปพบแพทย์ เพื่อยกระดับ มาตรการความปลอดภัยขั้นสูงสุดในเชิงรุก 6) ต้องปฏิบัติตามคำแนะนำด้านสาธารณสุขสำหรับสถานที่ ก่อสร้าง และที่พักคนงาน ก่อสร้าง ในสถานการณ์ การระบาดของโรคติดเชื้อไวรัสโคโรนา 2019 (COVID-19)	- ปัจจุบันโครงการอยู่ในช่วงสิ้นสุดระยะการก่อสร้าง ขณะอยู่ในช่วงงานการก่อสร้างโครงการได้ปฏิบัติตาม มาตรการที่กำหนดอย่างเคร่งครัด	-	- ดังภาพที่ 2 และ ภาพผนวกที่ 22

ตารางที่ 3.1-1 (ต่อ) สรุปผลการปฏิบัติตามมาตรการป้องกันและแก้ไขผลกระทบสิ่งแวดล้อมโครงการ เสนาภิบาล เวสต์เกต-บางบัวทอง 1 ของบริษัท เสนา เอชเอชพี 16 จำกัด

องค์ประกอบทางสิ่งแวดล้อมและคุณค่าต่างๆ	มาตรการป้องกันและแก้ไขผลกระทบสิ่งแวดล้อม	รายละเอียดการปฏิบัติตามมาตรการฯ	ปัญหา/อุปสรรคและการแก้ไข	เอกสารอ้างอิงรูปภาพหรือเอกสาร
<b>5.3.1 โรคติดต่อร้ายแรง</b> (1) โรคติดเชื้อไวรัสโคโรนาสายพันธุ์ใหม่ 2019 (COVID-19) (ต่อ)	7) จัดให้มีการให้วัคซีนกับคนงานก่อสร้างที่เป็นกลุ่มเสี่ยงเมื่อมีการพัฒนาวัคซีนป้องกันโรคติดเชื้อไวรัสโคโรนา 2019 (COVID-19) แล้ว	- ปัจจุบันโครงการอยู่ในช่วงสิ้นสุดระยะการก่อสร้าง ขณะอยู่ในช่วงงานการก่อสร้างโครงการได้ปฏิบัติตามมาตรการที่กำหนดอย่างเคร่งครัด	-	- ดังภาพที่ 2 และภาคผนวกที่ 22
<b>5.4 สุขภาพและการสาธารณสุข</b> 5.4.1 กิจกรรมการก่อสร้างและขนส่งที่มีต่อประชาชนที่พักอาศัยใกล้เคียงและตามแนวเส้นทางขนส่ง	<b>ผลกระทบด้านคุณภาพอากาศ</b> - ปฏิบัติตามมาตรการและแก้ไขผลกระทบสิ่งแวดล้อมในหัวข้อด้านคุณภาพอากาศอย่างเคร่งครัด <b>ผลกระทบด้านเสียง</b> - ปฏิบัติตามมาตรการและแก้ไขผลกระทบสิ่งแวดล้อมในหัวข้อด้านเสียงอย่างเคร่งครัด <b>ผลกระทบการจัดการขยะมูลฝอย</b> - ปฏิบัติตามมาตรการและแก้ไขผลกระทบสิ่งแวดล้อมในหัวข้อด้านการจัดการขยะมูลฝอยอย่างเคร่งครัด <b>ผลกระทบการจัดการน้ำเสีย</b> - ปฏิบัติตามมาตรการและแก้ไขผลกระทบสิ่งแวดล้อมในหัวข้อด้านอุทกวิทยาและคุณภาพน้ำผิวดินและการบำบัดน้ำเสียและสิ่งปฏิกูลอย่างเคร่งครัด	- โครงการปฏิบัติตามมาตรการและแก้ไขผลกระทบสิ่งแวดล้อมที่กำหนดอย่างเคร่งครัด  - โครงการปฏิบัติตามมาตรการและแก้ไขผลกระทบสิ่งแวดล้อมที่กำหนดอย่างเคร่งครัด  - โครงการปฏิบัติตามมาตรการและแก้ไขผลกระทบสิ่งแวดล้อมที่กำหนดอย่างเคร่งครัด  - โครงการปฏิบัติตามมาตรการและแก้ไขผลกระทบสิ่งแวดล้อมที่กำหนดอย่างเคร่งครัด	-  -  -  -	-  -  -  -

ตารางที่ 3.1-1 (ต่อ) สรุปผลการปฏิบัติตามมาตรการป้องกันและแก้ไขผลกระทบสิ่งแวดล้อมโครงการ เสนาทิพย์ เวสต์เกต-บางบัวทอง 1 ของบริษัท เสนา เอชเอชพี 16 จำกัด

องค์ประกอบทางสิ่งแวดล้อมและคุณค่าต่างๆ	มาตรการป้องกันและแก้ไขผลกระทบสิ่งแวดล้อม	รายละเอียดการปฏิบัติตามมาตรการฯ	ปัญหา/อุปสรรคและการแก้ไข	เอกสารอ้างอิงรูปภาพหรือเอกสาร
<b>5.4 สุขภาพและการสาธารณสุข</b> 5.4.1 กิจกรรมการก่อสร้างและขนส่งที่มีต่อประชาชนที่พักอาศัยใกล้เคียงและตามแนวเส้นทางการขนส่ง (ต่อ)	<b>ผลกระทบด้านจิตใจ</b> - ปฏิบัติตามมาตรการและแก้ไขผลกระทบสิ่งแวดล้อมในหัวข้อด้านคุณภาพอากาศและเสียงอย่างเคร่งครัด	- โครงการปฏิบัติตามมาตรการและแก้ไขผลกระทบสิ่งแวดล้อมที่กำหนดอย่างเคร่งครัด	-	-
5.4.2 บ้านพักคนงานก่อสร้างที่มีต่อประชาชนที่พักอาศัยใกล้เคียง	1) การจัดการสิ่งแวดล้อมบริเวณบ้านพักคนงานได้ดำเนินการตามมาตรฐานบ้านพักคนงานและข้อกำหนดที่จะเป็นมาตรการในการป้องกันผลกระทบต่อชุมชนตาม “มาตรฐานและแบบก่อสร้างอาคารชั่วคราวสำหรับคนงานก่อสร้างและสถานรับเลี้ยงเด็กก่อนวัยเรียน” (มาตรฐาน ว.ส.ท.) 2) ประสานให้รถของเทศบาลเมืองใหม่บางบัวทอง มาสูบตะกอนไปกำจัดทันทีที่เต็ม 3) หลังจากการก่อสร้างแล้วเสร็จ ต้องดำเนินการสูบของเสียภายในห้องส้วมและระบบบำบัดน้ำเสียออก โดยให้หน่วยงานที่เกี่ยวข้อง นำไปกำจัดให้ถูกต้องตามหลักสุขาภิบาล หลังจากนั้นจึงปรับปรุง พื้นที่โดยการฝังกลบพร้อมฉีดน้ำยาฆ่าเชื้อ	- โครงการจัดให้มีบ้านพักคนงานที่อยู่บริเวณภายนอกโครงการ พร้อมทั้งจัดให้มีระบบสาธารณูปโภคให้กับคนงานอย่างเพียงพอต่อการใช้งาน - ปัจจุบันโครงการดำเนินการก่อสร้างแล้วเสร็จ และได้รื้อถอนห้องส้วมและระบบบำบัดน้ำเสียออกแล้ว โดยให้หน่วยงานที่เกี่ยวข้อง นำไปกำจัดให้ถูกต้องตามหลักสุขาภิบาล หลังจากนั้นจึงปรับปรุง พื้นที่โดยการฝังกลบพร้อมฉีดน้ำยาฆ่าเชื้อ	- -	- ดังภาพที่ 22 - ดังภาคผนวกที่ 20

ตารางที่ 3.1-1 (ต่อ) สรุปผลการปฏิบัติตามมาตรการป้องกันและแก้ไขผลกระทบสิ่งแวดล้อมโครงการ เสนาทิพย์ เวสต์เกต-บางบัวทอง 1 ของบริษัท เสนา เอชเอชพี 16 จำกัด

องค์ประกอบทางสิ่งแวดล้อมและคุณค่าต่างๆ	มาตรการป้องกันและแก้ไขผลกระทบสิ่งแวดล้อม	รายละเอียดการปฏิบัติตามมาตรการฯ	ปัญหา/อุปสรรคและการแก้ไข	เอกสารอ้างอิงรูปภาพหรือเอกสาร
5.4.2 บ้านพักคนงานก่อสร้างที่มีต่อประชาชนที่พักอาศัยใกล้เคียง (ต่อ)	<p>4) ให้ขุดลอกแนวรางระบายน้ำที่ขุดไว้รอบพื้นที่ก่อสร้างและบ่อดักตะกอนอย่างน้อยปีละ 2 ครั้ง (ก่อนเข้าฤดูฝนและหลังผ่านฤดูฝน) ตลอดระยะเวลาช่วงก่อสร้าง</p> <p>5) จัดให้มีตะแกรงดักขยะในบ่อบำบัดน้ำเสียและจัดให้มีเจ้าหน้าที่คอยทำหน้าที่เก็บกวาดมูลฝอยออกจากบ่อดักขยะสุดท้ายก่อนระบายออกสู่ท่อระบายน้ำสาธารณะ</p> <p>6) เก็บทำลายเศษวัสดุต่างๆ เช่น ขวด ไห กระป๋อง ฯลฯ หรือคลุมให้มีดักขยะเพื่อไม่ให้รองรับน้ำได้ จะช่วยกำจัดแหล่งเพาะพันธุ์ยุงได้ดี</p> <p>7) สำรวจและกำจัดแหล่งเพาะพันธุ์ยุงลายบริเวณที่พักเป็นประจำ</p> <p>8) จัดให้มีเจ้าหน้าที่สาธารณสุขเข้ามาพ่นสารเคมีกำจัดยุงในกรณีที่โรคไข้เลือดออกระบาด หรือพบผู้ป่วยบริเวณที่พักอาศัย</p> <p>9) บริเวณที่ปลูกต้นไม้ หากมีต้นไม้หนาแน่น ควรแก้ไขให้ดูโปร่งตาขึ้น</p> <p>10) ตรวจสอบสุขภาพคนงานก่อนรับเข้าทำงาน และหลังจากนั้นตรวจสอบสุขภาพคนงานปีละ 1 ครั้ง</p>	<p>- โครงการอยู่ระหว่างการดำเนินการขุดลอกแนวรางระบายน้ำที่ขุดไว้รอบพื้นที่ก่อสร้าง ทั้งนี้โครงการจะรายงานผลการปฏิบัติในรายงานฉบับถัดไป</p> <p>- โครงการจัดทำตะแกรงดักขยะบริเวณบ่อบำบัดน้ำเสียบริเวณพื้นที่โครงการ ทั้งนี้อยู่ระหว่างการเปิดใช้อาคารและแต่งตั้งเจ้าหน้าที่คอยทำหน้าที่เก็บกวาดมูลฝอยออกจากบ่อดักขยะ</p> <p>- โครงการได้กำชับคนงานคลุม ขวด ไห กระป๋อง ให้มิดชิดไม่ให้รองรับน้ำได้ เพื่อทำลายแหล่งเพาะพันธุ์ยุง และหมั่นสำรวจและกำจัดแหล่งเพาะพันธุ์ยุง</p> <p>- โครงการอยู่ระหว่างการประสานงานหน่วยงานที่เกี่ยวข้องให้เข้ามาพ่นสารเคมีกำจัดยุงบริเวณบ้านพักคนงาน</p> <p>- ปัจจุบันโครงการยังไม่มีปลูกต้นไม้ในบริเวณบ้านพักคนงาน</p> <p>- ขณะอยู่ในช่วงกิจกรรมการก่อสร้างโครงการจัดให้มีการตรวจสอบสุขภาพของคนงานปีละ 1 ครั้ง</p>	-  -  -  -  -	-  -  -  -

ตารางที่ 3.1-1 (ต่อ) สรุปผลการปฏิบัติตามมาตรการป้องกันและแก้ไขผลกระทบสิ่งแวดล้อม โครงการ เสนาคีทท์ เวสต์เกต-บางบัวทอง 1 ของบริษัท เสนา เอชเอชพี 16 จำกัด

องค์ประกอบทางสิ่งแวดล้อมและคุณค่าต่างๆ	มาตรการป้องกันและแก้ไขผลกระทบสิ่งแวดล้อม	รายละเอียดการปฏิบัติตามมาตรการฯ	ปัญหา/อุปสรรคและการแก้ไข	เอกสารอ้างอิงรูปภาพหรือเอกสาร
5.4.2 บ้านพักคนงานก่อสร้างที่มีต่อประชาชนที่พักอาศัยใกล้เคียง (ต่อ)	11) กำจัดขุย และแหล่งเพาะพันธุ์ยุง ก่อนและหลังรื้อถอนบ้านพักคนงาน ห้องน้ำ ห้องส้วม โดยวิธีดังต่อไปนี้ (1) พ่นสารเคมีกำจัดยุงทั้งก่อนและหลังรื้อถอน โดยพ่นสารเคมีกำจัดยุงภายหลังเมื่อคนงานทั้งหมดย้ายออกไปหมดแล้ว (2) ใส่ทรายกำจัดลูกน้ำยุงลายในภาชนะที่พบลูกน้ำ (3) ทำความสะอาดพื้นที่ภายหลังการรื้อถอน และเมื่อพ่นสารเคมีกำจัดยุงแล้วเสร็จทันที	- ปัจจุบันโครงการยังไม่มีกรรื้อถอนบ้านพักของคณงานออก เนื่องจากคณงานย้ายไปทำงานก่อสร้างโครงการ เสนาคีทท์ เวสต์เกต-บางบัวทอง 2 ซึ่งอยู่ติดกับพื้นที่โครงการ เสนาคีทท์ เวสต์เกต-บางบัวทอง 1	-	-
5.5 การป้องกันอัคคีภัย	1) ห้ามเก็บวัตถุไวไฟหรือวัตถุระเบิดไว้ในอาคารซึ่งอยู่ในระหว่างการก่อสร้างและที่พักอาศัยของคณงานก่อสร้างในเขตก่อสร้าง เว้นแต่เก็บไว้ในที่ซึ่งปลอดภัยเท่าที่จำเป็นแก่การใช้งานประจำวันเท่านั้น 2) จัดทำป้าย "อันตราย" "ห้ามสูบบุหรี่" "ห้ามทำให้เกิดประกายไฟ" หรือ "ห้ามพกพาอุปกรณ์สำหรับจุดไฟหรือติดไฟ" หรือป้ายซึ่งมีข้อความอื่นที่มีความหมายในทำนองเดียวกัน ตามสภาพหรือคุณสมบัติของวัตถุไวไฟหรือวัตถุระเบิดไว้ให้เห็น ได้ชัดเจน ณ บริเวณนั้น และจัดให้มีเจ้าหน้าที่ดูแลมิให้บุคคลที่ไม่เกี่ยวข้องเข้าไปในบริเวณที่มีการกักเก็บวัตถุไวไฟ หรือวัตถุระเบิด	- ปัจจุบันโครงการอยู่ในช่วงสิ้นสุดระยะการก่อสร้าง ขณะอยู่ในช่วงงานที่ต้องใช้วัตถุไวไฟ โครงการได้ปฏิบัติตามมาตรที่กำหนดอย่างเคร่งครัด  - ปัจจุบันโครงการอยู่ในช่วงสิ้นสุดระยะการก่อสร้างจึงรื้อถอนป้ายเตือนอันตรายต่างๆออกแล้ว ขณะอยู่ในช่วงงานที่โครงการได้ปฏิบัติตามมาตรที่กำหนดอย่างเคร่งครัด	-  -	- ดังภาพที่ 2 และภาคผนวกที่ 22  - ดังภาพที่ 2 และภาคผนวกที่ 22

ตารางที่ 3.1-1 (ต่อ) สรุปผลการปฏิบัติตามมาตรการป้องกันและแก้ไขผลกระทบสิ่งแวดล้อม โครงการ เสนาภิบาล เวสต์เกต-บางบัวทอง 1 ของบริษัท เสนา เอชเอชพี 16 จำกัด

องค์ประกอบทางสิ่งแวดล้อมและคุณค่าต่างๆ	มาตรการป้องกันและแก้ไขผลกระทบสิ่งแวดล้อม	รายละเอียดการปฏิบัติตามมาตรการฯ	ปัญหา/อุปสรรคและการแก้ไข	เอกสารอ้างอิงรูปภาพหรือเอกสาร
5.5 การป้องกันอัคคีภัย (ต่อ)	3) จัดให้มีเครื่องดับเพลิงแบบเคลื่อนย้ายได้ และต้องมีขนาดบรรจุไม่น้อยกว่าเครื่องละ 10 ปอนด์ อย่างน้อย 1 เครื่องในบริเวณสำนักงานภาคสนาม บริเวณที่มีงานเชื่อมโลหะ งานสีที่มีส่วนผสมของสารตัวทำละลายที่ไวไฟหรือติดไฟ งานที่อาจจะก่อให้เกิดอัคคีภัย และบริเวณพื้นที่เก็บเชื้อเพลิงหรือวัตถุไวไฟอื่นๆ รวมถึงในพื้นที่ก่อสร้างอาคารแต่ละชั้นอย่างน้อยชั้นละ 1 จุด	- โครงการจัดให้มีถังดับเพลิงและป้ายแนะนำการใช้ถังดับเพลิงไว้บริเวณพื้นที่โครงการ พร้อมทั้งจัดให้มีเจ้าหน้าที่คอยตรวจสอบสภาพการใช้งานของถังดับเพลิงให้อยู่ในสภาพที่ดี และพร้อมใช้งาน	-	- ดังภาพที่ 10
	4) ในการติดตั้งเครื่องดับเพลิงทุกจุดจะต้องให้ส่วนบนสุดของตัวเครื่องสูงจากระดับพื้นอาคารหรือสถานที่ก่อสร้างไม่เกิน 1.40 เมตร สามารถมองเห็นและใช้สอยได้โดยสะดวก	- โครงการจัดให้มีถังดับเพลิงและป้ายแนะนำการใช้ถังดับเพลิงไว้บริเวณพื้นที่โครงการ พร้อมทั้งจัดให้มีเจ้าหน้าที่คอยตรวจสอบสภาพการใช้งานของถังดับเพลิงให้อยู่ในสภาพที่ดี และพร้อมใช้งาน	-	- ดังภาพที่ 10
	5) ตรวจสอบเครื่องดับเพลิงให้อยู่ในสภาพใช้งานได้ดีตลอดช่วงที่ก่อสร้าง โดยตรวจสอบสภาพทุกๆ 6 เดือน	- โครงการจัดให้มีถังดับเพลิงและป้ายแนะนำการใช้ถังดับเพลิงไว้บริเวณพื้นที่โครงการ พร้อมทั้งจัดให้มีเจ้าหน้าที่คอยตรวจสอบสภาพการใช้งานของถังดับเพลิงให้อยู่ในสภาพที่ดี และพร้อมใช้งาน	-	- ดังภาพที่ 10
	6) ติดป้ายแนะนำการใช้อุปกรณ์ดับเพลิงแต่ละตัวไว้บริเวณที่อุปกรณ์ติดตั้งอยู่ เพื่อให้ผู้ที่อยู่ใกล้ที่เกิดเหตุสามารถใช้งานได้ทันที	- โครงการได้ติดป้ายแนะนำการใช้ถังดับเพลิงไว้บริเวณพื้นที่โครงการ พร้อมทั้งจัดให้มีเจ้าหน้าที่คอยตรวจสอบสภาพการใช้งานของถังดับเพลิงให้อยู่ในสภาพที่ดี และพร้อมใช้งาน	-	- ดังภาพที่ 10
	7) จัดให้มีทางหนีไฟและบันไดหนีไฟ รวมทั้งป้ายแสดงทางหนีไฟทุกชั้นของอาคารซึ่งอยู่ในระหว่างการก่อสร้าง	- ปัจจุบันโครงการก่อสร้างแล้วเสร็จโดยจัดให้มีทางหนีไฟ บันไดหนีไฟ ถังดับเพลิง สัญญาณเตือนภัย และป้ายแสดงทางหนีไฟทุกชั้นของอาคาร	-	- ดังภาพที่ 10-12



ตารางที่ 3.1-1 (ต่อ) สรุปผลการปฏิบัติตามมาตรการป้องกันและแก้ไขผลกระทบสิ่งแวดล้อม โครงการ เสนาภิบาล เวสต์เกต-บางบัวทอง 1 ของบริษัท เสนา เอชเอชพี 16 จำกัด

องค์ประกอบทางสิ่งแวดล้อมและคุณค่าต่างๆ	มาตรการป้องกันและแก้ไขผลกระทบสิ่งแวดล้อม	รายละเอียดการปฏิบัติตามมาตรการฯ	ปัญหา/อุปสรรคและการแก้ไข	เอกสารอ้างอิงรูปภาพหรือเอกสาร
5.5 การป้องกันอัคคีภัย (ต่อ)	และต้องดูแลไม่ให้มีกองวัสดุ เครื่องจักร หรือสิ่งอื่นใดกีดขวางทางหนีไฟและบันไดหนีไฟทั้งนี้ ทางหนีไฟต้องมีความกว้างไม่น้อยกว่า 1.10 เมตร และบันไดหนีไฟถ้าเป็นบันไดชั่วคราวจะต้องมีความมั่นคง แข็งแรง และปลอดภัยแก่ผู้ใช้	- โครงการจัดให้มีระบบสัญญาณเตือนภัย ทางหนีไฟ บันไดหนีไฟ ถังดับเพลิง และป้ายแสดงทางหนีไฟทุกชั้นของอาคาร	-	- ดังภาพที่ 10-12
	8) จัดให้มีระบบสัญญาณแจ้งเหตุเพลิงไหม้ที่สามารถได้ยินโดยทั่วถึงกันทั้งอาคาร เนื่องจากอาคารที่ก่อสร้างเป็นอาคารขนาดใหญ่กำหนดให้ผู้รับผิดชอบเกี่ยวกับการป้องกันและระงับอัคคีภัย ได้แก่ ผู้จัดการโครงการ หรือผู้ควบคุมการก่อสร้าง เพื่อกำหนดแผนงานป้องกันและควบคุมเหตุการณ์เมื่อเกิดเหตุอัคคีภัยภายในพื้นที่ก่อสร้างโครงการ 9) จัดให้มีอุปกรณ์ป้องกันอัคคีภัยเป็นแบบถังดับเพลิงผงเคมีแห้ง ขนาด 10 ปอนด์ไว้ประจำพื้นที่ก่อสร้างในบริเวณต่างๆ เพื่อความพร้อมในกรณีเกิดเหตุฉุกเฉินจากกิจกรรมที่เสี่ยงต่ออัคคีภัย ได้แก่ งานเชื่อม หรืองานที่มีการใช้แก๊สเชื้อเพลิง เป็นต้น โดยจะติดตั้งไว้ในบริเวณต่างๆ ดังนี้ - สำนักงานควบคุมการก่อสร้าง จำนวน 1 ถัง - พื้นที่เก็บวัสดุก่อสร้าง จำนวน 3 ถัง - พื้นที่ก่อสร้างตัวอาคารในชั้นต่างๆ ชั้นละ 2 ถัง	- โครงการจัดให้มีระบบสัญญาณเตือนภัย ทางหนีไฟ บันไดหนีไฟ ถังดับเพลิง และป้ายแสดงทางหนีไฟทุกชั้นของอาคาร	-	- ดังภาพที่ 10-12

ตารางที่ 3.1-1 (ต่อ) สรุปผลการปฏิบัติตามมาตรการป้องกันและแก้ไขผลกระทบสิ่งแวดล้อม โครงการ เสนาทิพย์ เวสต์เกต-บางบัวทอง 1 ของบริษัท เสนา เอชเอชพี 16 จำกัด

องค์ประกอบทางสิ่งแวดล้อมและคุณค่าต่างๆ	มาตรการป้องกันและแก้ไขผลกระทบสิ่งแวดล้อม	รายละเอียดการปฏิบัติตามมาตรการฯ	ปัญหา/อุปสรรคและการแก้ไข	เอกสารอ้างอิงรูปภาพหรือเอกสาร
5.5 การป้องกันอัคคีภัย (ต่อ)	10) ได้จัดให้มีกล้องวงจรปิดรอบพื้นที่ก่อสร้าง เพื่อช่วยในการตรวจสอบสถานภาพของพื้นที่ โดยมีห้องควบคุมที่สำนักงานก่อสร้างโครงการ รวมถึงจะจัดให้มีการอบรมการใช้อุปกรณ์ดับเพลิงแก่คนงานและซ้อมการอพยพคนกรณีเพลิงไหม้	- โครงการจัดให้มีกล้องวงจรปิด CCTV ในพื้นที่โครงการ พร้อมทั้งจัดให้มีเจ้าหน้าที่รักษาความปลอดภัยในโครงการตลอด 24 ชั่วโมง	-	- ดังภาพที่ 5 และภาพที่ 26
5.6 สุนทรียภาพ	1) จัดให้มีรั้วสูง 6 เมตร รอบโครงการ โดยช่วงประตูทางเข้าออกชั่วคราว จัดทำเป็นประตูผ้าใบเลื่อนที่เปิดเฉพาะช่วงรถเข้า-ออกโครงการ 2) ติดตั้งตาข่าย (Mesh Sheet) หรือผ้าใบที่มีความมั่นคงแข็งแรง ปิดคลุมด้านนอกโดยรอบโครงสร้างอาคารในระหว่างการก่อสร้าง หรือด้านนอกของนั่งร้านในระหว่างก่อสร้างโครงสร้างอาคาร เพื่อป้องกันฝุ่นละอองฟุ้งกระจายและลดผลกระทบด้านทัศนียภาพ 3) เมื่องานก่อสร้างแล้วเสร็จ ให้รื้อถอนนั่งร้าน อาคารต่างๆ สำหรับงานก่อสร้างออก และจัดทำพื้นที่สีเขียวตามตำแหน่งที่เสนอในรายงานการประเมินผลกระทบสิ่งแวดล้อม	- โครงการได้จัดทำรั้วถาวรไว้รอบบริเวณพื้นที่โครงการ  - ปัจจุบันโครงการอยู่ในช่วงระยะสิ้นสุดการก่อสร้างแล้ว ขณะอยู่ในช่วงงานโครงการได้ปฏิบัติตามมาตรการที่กำหนดอย่างเคร่งครัด  - ปัจจุบันโครงการอยู่ในช่วงระยะสิ้นสุดการก่อสร้างแล้ว และได้รื้อถอนนั่งร้าน อาคารต่างๆ สำหรับงานก่อสร้างออกจากพื้นที่โครงการทั้งหมดแล้ว	-  -  -	- ดังภาพที่ 1  - ดังภาพที่ 2  - ดังภาพที่ 2



ภาพที่ 1 รั้วถาวรบริเวณรอบโครงการ



ภาพที่ 2 สภาพโครงการปัจจุบัน



ภาพที่ 3 บ่อพักน้ำ

ภาพที่ 4 จุฬารวมพล



ภาพที่ 4 (ต่อ) จุดรวมพล



ภาพที่ 5 เจ้าหน้าที่รักษาความปลอดภัย



ภาพที่ 6 ระบบบำบัดน้ำทิ้ง



ภาพที่ 7 ทางเข้า-ออกพื้นที่โครงการ

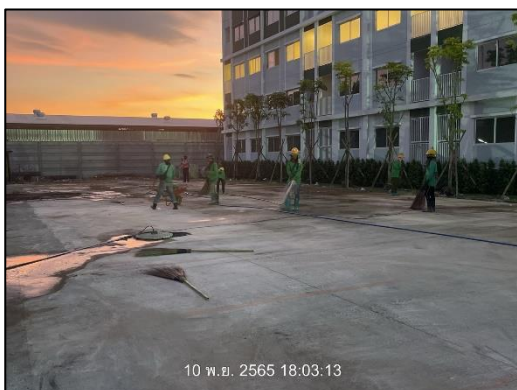

ภาพที่ 8 พนักงานทำความสะอาดโครงการ



ภาพที่ 9 ถังขยะแยกประเภท





ภาพที่ 10 ถังดับเพลิงบริเวณพื้นที่โครงการ

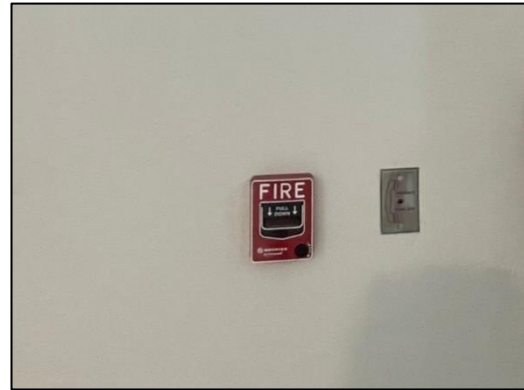

ภาพที่ 11 สัญญาณเตือนไฟไหม้

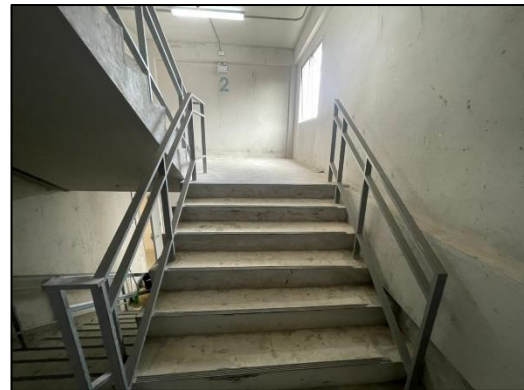
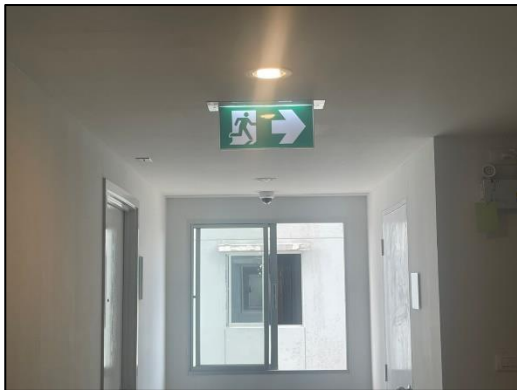

ภาพที่ 12 บันไดหนีไฟ



ภาพที่ 13 ถนนบริเวณด้านหน้าโครงการ



ภาพที่ 14 ไฟฟ้าส่องสว่าง



ภาพที่ 15 พื้นที่จอดรถในโครงการ

ภาพที่ 16 ถังสำรองน้ำใช้ชั้นคาเฟ่

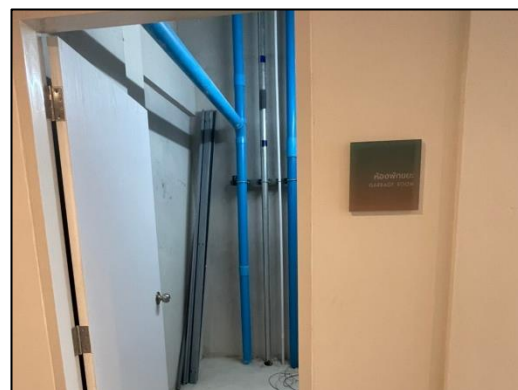

ภาพที่ 17 ป้ายห้ามบีบแตรและจำกัดความเร็ว

ภาพที่ 18 ห้องพักมูลฝอยตามชั้นของอาคาร

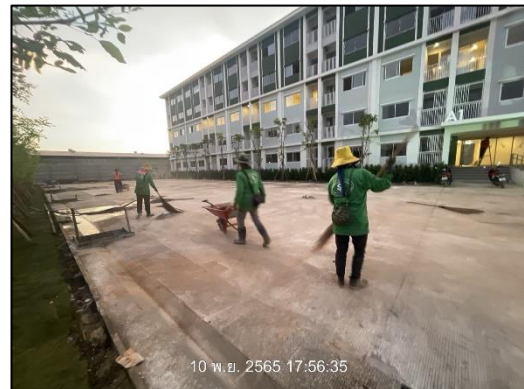

ภาพที่ 19 รางระบายน้ำรอบพื้นที่โครงการและกิจกรรมการทำความสะอาดรางระบายน้ำ



ภาพที่ 20 มิเตอร์รับน้ำปะปา



ภาพที่ 21 สุขภัณฑ์ประหยัคน้ำ





ภาพที่ 22 บ้านพักคนงาน



ภาพที่ 23 กิจกรรม Morning Talk



	
<p>ภาพที่ 24 หลอดไฟประหยัดพลังงาน</p>	<p>ภาพที่ 25 อุปกรณ์จ่ายไฟที่ได้มาตรฐาน</p>
	
<p>ภาพที่ 26 กล้องวงจรปิด</p>	