

ภาคผนวกที่ 14

ผลการการสำรวจบ้านผู้พักอาศัยข้างเคียง

รายงานผลการสำรวจบ้านข้างเคียง

โครงการ Brixton Campus Bangsaen

ก่อนดำเนินการก่อสร้าง

ฉลวย อพาร์เมนต์

ที่อยู่ 6/2

ถ.บางแสนสาย 4 ใต้ ตำบลแสนสุข

อำเภอเมืองชลบุรี จ.ชลบุรี



MEMO

BBS.7MR.SF.CSR.001.65

วันที่ 06 สิงหาคม 2565

เรื่อง แจ้งขอเข้าสำรวจบ้านข้างเคียงโครงการก่อสร้าง BRIXTON CAMPUS BANGSAEN
เรียน เจ้าของบ้าน ผู้จัดการอาคารและผู้พักอาศัยพื้นที่ข้างเคียงโครงการ BRIXTON CAMPUS BANGSAEN
อำนาจถึง -

เนื่องด้วย บริษัท อริจิ้น อีชีชี จำกัด เจ้าของโครงการ BRIXTON CAMPUS BANGSAEN ที่ตั้ง ถนนบางแสนสาย - 4 ได้ ดำบลแสนสุข อำเภอเมืองชลบุรี จังหวัดชลบุรี ประเภทอาคารพักอาศัย ค.ศ.อ. สูง 8 ชั้น 1 อาคาร พักอาศัย และจอดรถ จำนวนห้องพักทั้งสิ้น 246 ห้อง ขนาดพื้นที่รวม 2 ไร่ 14.9 ตารางวา ทั้งนี้ โครงการฯ ได้ว่าจ้าง บริษัท 7 มกรา จำกัด เพื่อดำเนินงานก่อสร้าง

บริษัท 7 มกรา จำกัด จึงใคร่ขอแจ้งเจ้าของบ้าน ผู้จัดการอาคารและผู้พักอาศัยพื้นที่ข้างเคียงโครงการฯ ทราบและขอเข้าสำรวจข้อมูลก่อนการก่อสร้างเพื่อเก็บข้อมูลสภาพอาคารก่อนเริ่มดำเนินการงานเสาเข็มและฐานราก ภายหลังการสำรวจข้อมูลทางโครงการฯ ยินดีที่จะรับผิดชอบในส่วนที่เสียหายเพิ่มเติมหรือได้รับผลกระทบขณะก่อสร้างจากโครงการฯ

จึงเรียนมาเพื่อโปรดพิจารณา

ลงชื่อ

(คุณประวิทย์ มะโนวัน)

ผู้จัดการ โครงการฯ

วันที่.....

ติดต่อเจ้าหน้าที่ บริษัท 7 มกรา จำกัด

นางสาวสุธาสินี สุขอย	Safety Officer	ติดต่อ 096-7414792
นางสาวมยุรี ครอบหนองแดง	Safety Officer	ติดต่อ 080-9670023
นายศิริดิ ชันประเสริฐ	วิศวกรโครงการ	ติดต่อ 090-0802941
นายประวิทย์ มะโนวัน	ผู้จัดการโครงการ	ติดต่อ 091-7136177

ฉนวน อพาร์เมนต์

ที่อยู่ อ.บางแสนสาย 4 ใต้ ตำบลแสนสุข อำเภอเมืองชลบุรี จ.ชลบุรี

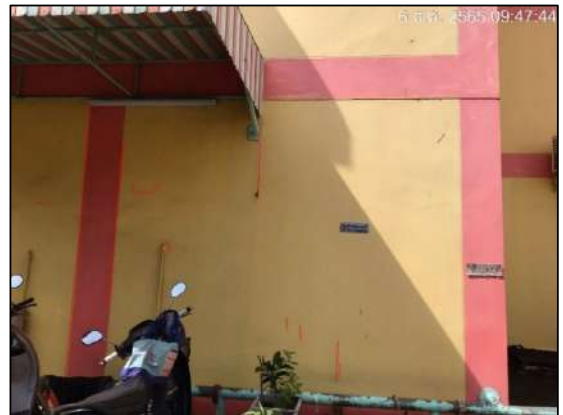

ฉนวน อพาร์เมนต์

ที่อยู่ ถ.บางแสนสาย 4 ใต้ ตำบลแสนสุข อำเภอเมืองชลบุรี จ.ชลบุรี



ฉนวน อพาร์เมนต์

ที่อยู่ ถ.บางแสนสาย 4 ใต้ ตำบลแสนสุข อำเภอเมืองชลบุรี จ.ชลบุรี



ฉลวย อพาร์เมนต์

ที่อยู่ ถ.บางแสนสาย 4 ใต้ ตำบลแสนสุข อำเภอเมืองชลบุรี จ.ชลบุรี



ฉนวน อพาร์เมนต์

ที่อยู่ ถ.บางแสนสาย 4 ใต้ ตำบลแสนสุข อำเภอเมืองชลบุรี จ.ชลบุรี

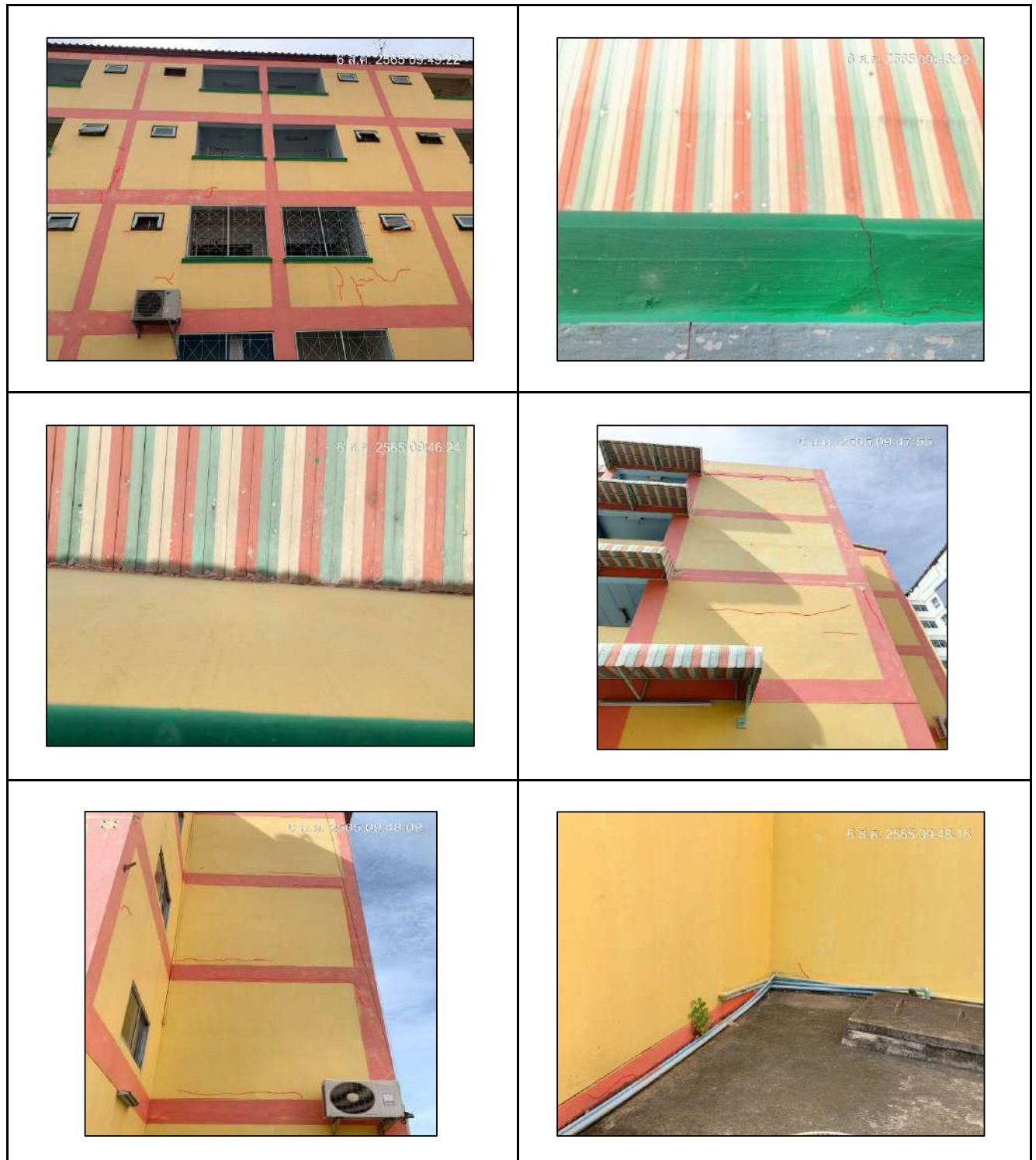

ฉนวน อพาร์เมนต์

ที่อยู่ถ.บางแสนสาย 4 ใต้ ตำบลแสนสุข อำเภอเมืองชลบุรี จ.ชลบุรี

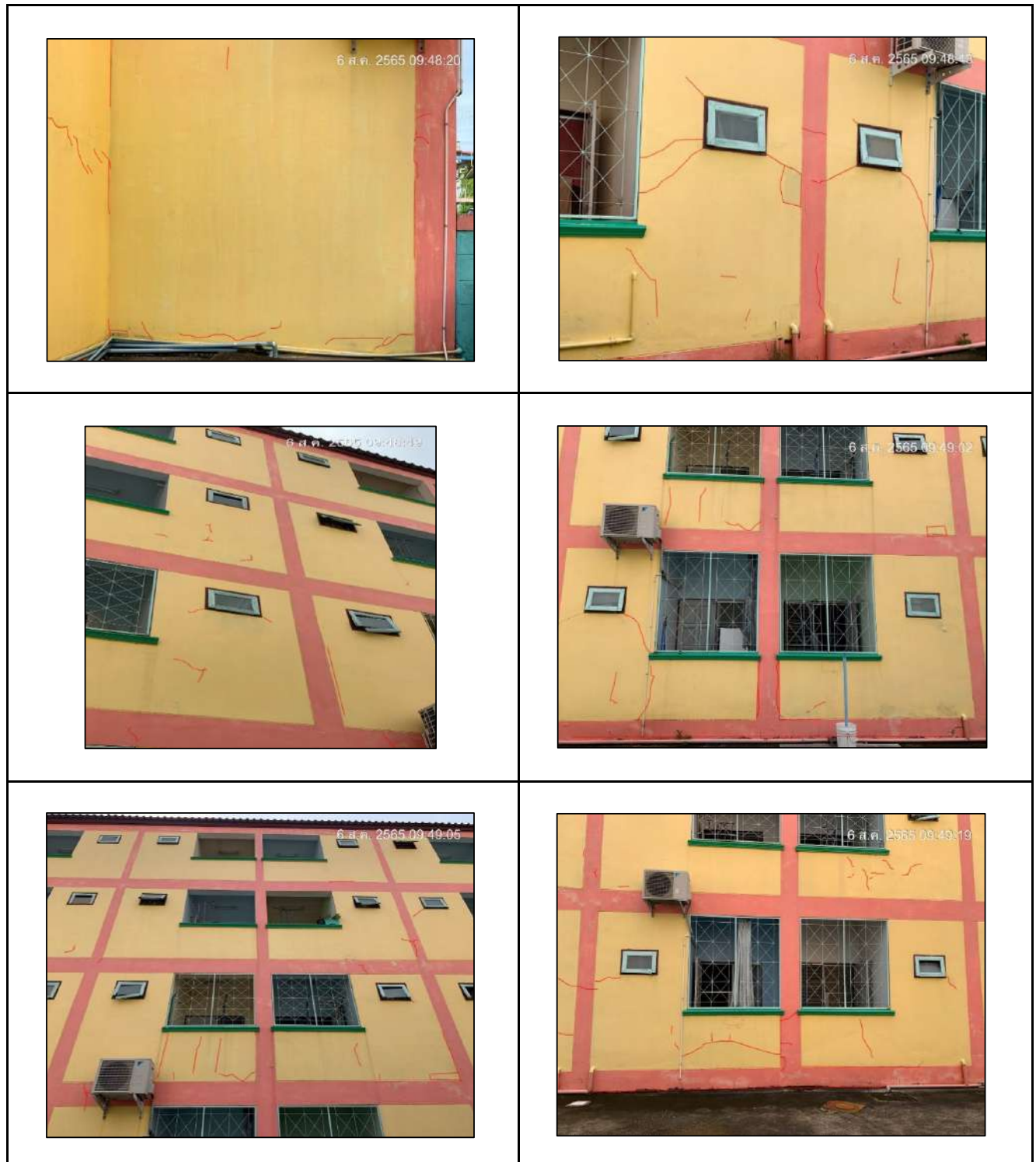

ฉนวน อพาร์เมนต์

ที่อยู่ ถ.บางแสนสาย 4 ใต้ ตำบลแสนสุข อำเภอเมืองชลบุรี จ.ชลบุรี

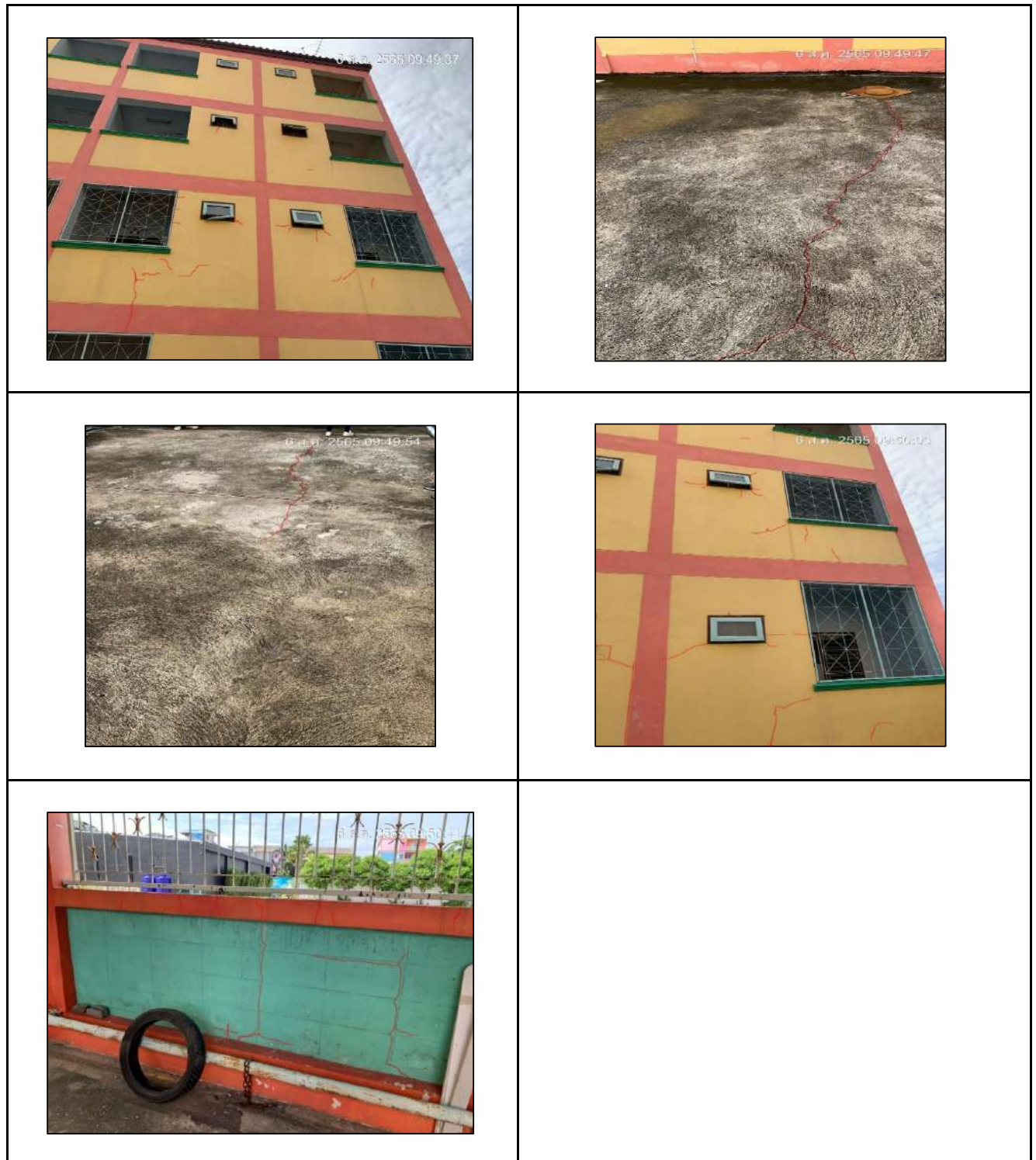

ฉนวน อพาร์เมนต์

ที่อยู่ ถ.บางแสนสาย 4 ใต้ ตำบลแสนสุข อำเภอเมืองชลบุรี จ.ชลบุรี

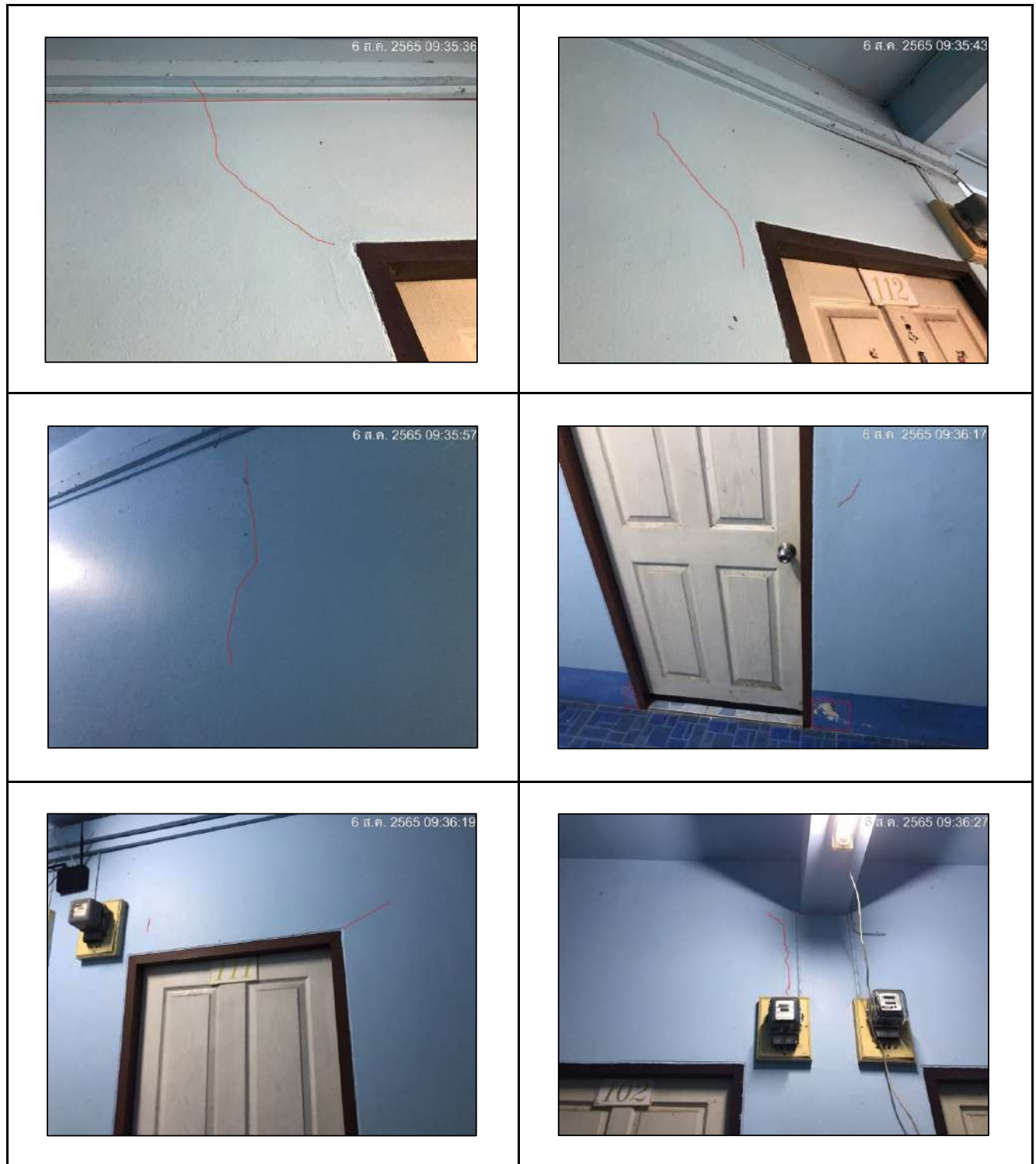

ฉนวน อพาร์เมนต์

ที่อยู่ ถ.บางแสนสาย 4 ใต้ ตำบลแสนสุข อำเภอเมืองชลบุรี จ.ชลบุรี

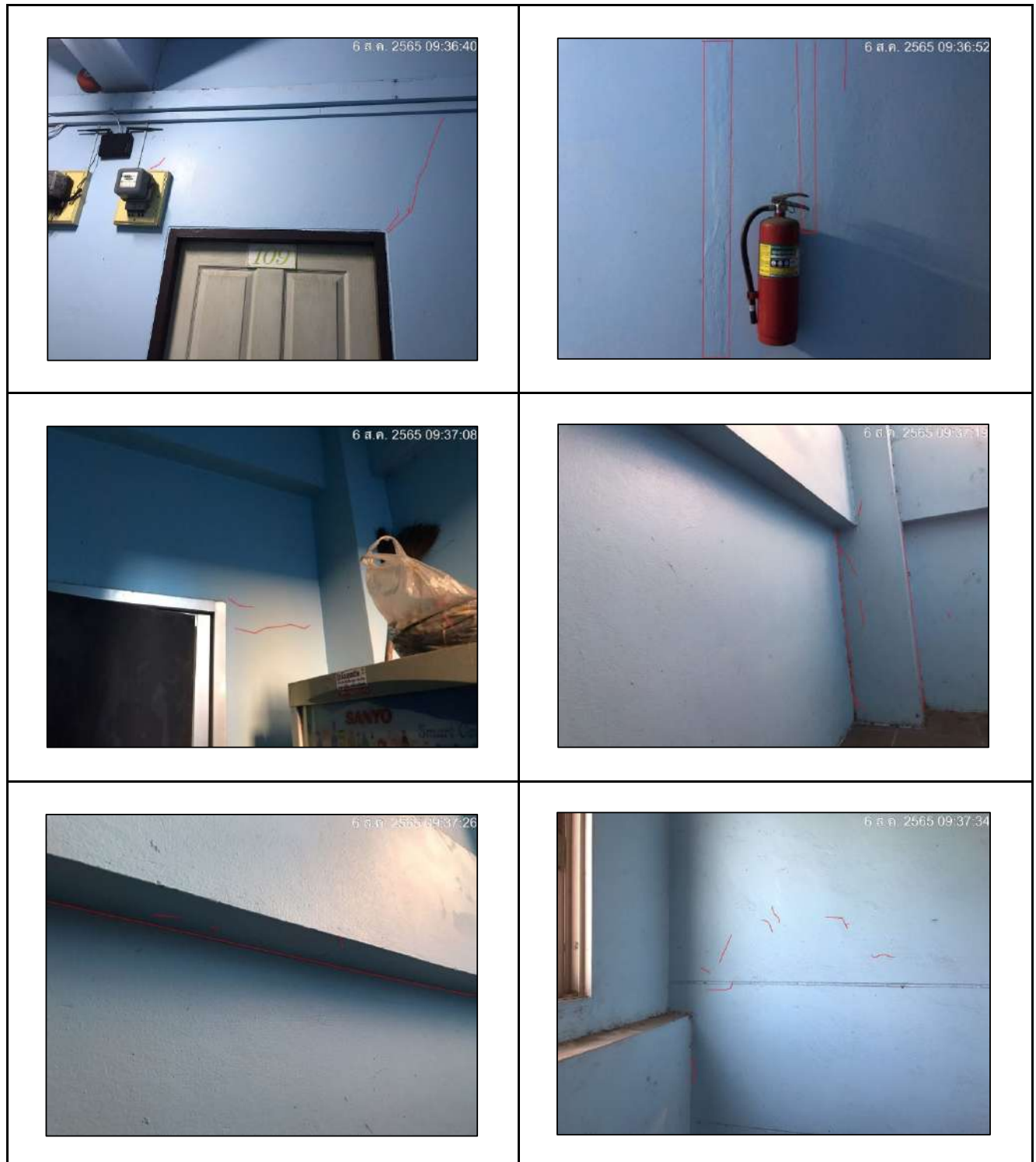

ฉนวน อพาร์เมนต์

ที่อยู่ ถ.บางแสนสาย 4 ใต้ ตำบลแสนสุข อำเภอเมืองชลบุรี จ.ชลบุรี

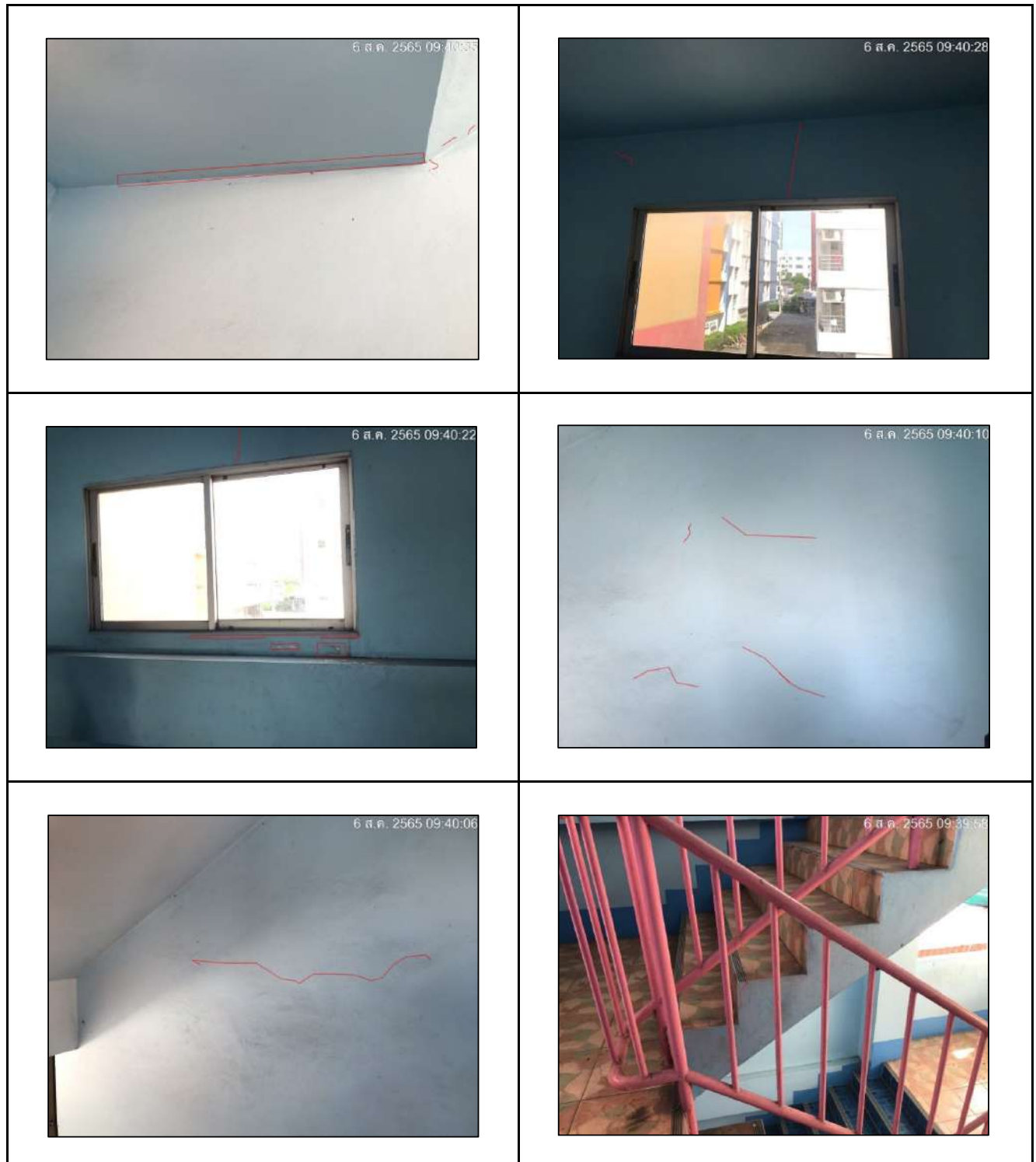

ฉนวน อพาร์เมนต์

ที่อยู่ ถ.บางแสนสาย 4 ใต้ ตำบลแสนสุข อำเภอเมืองชลบุรี จ.ชลบุรี

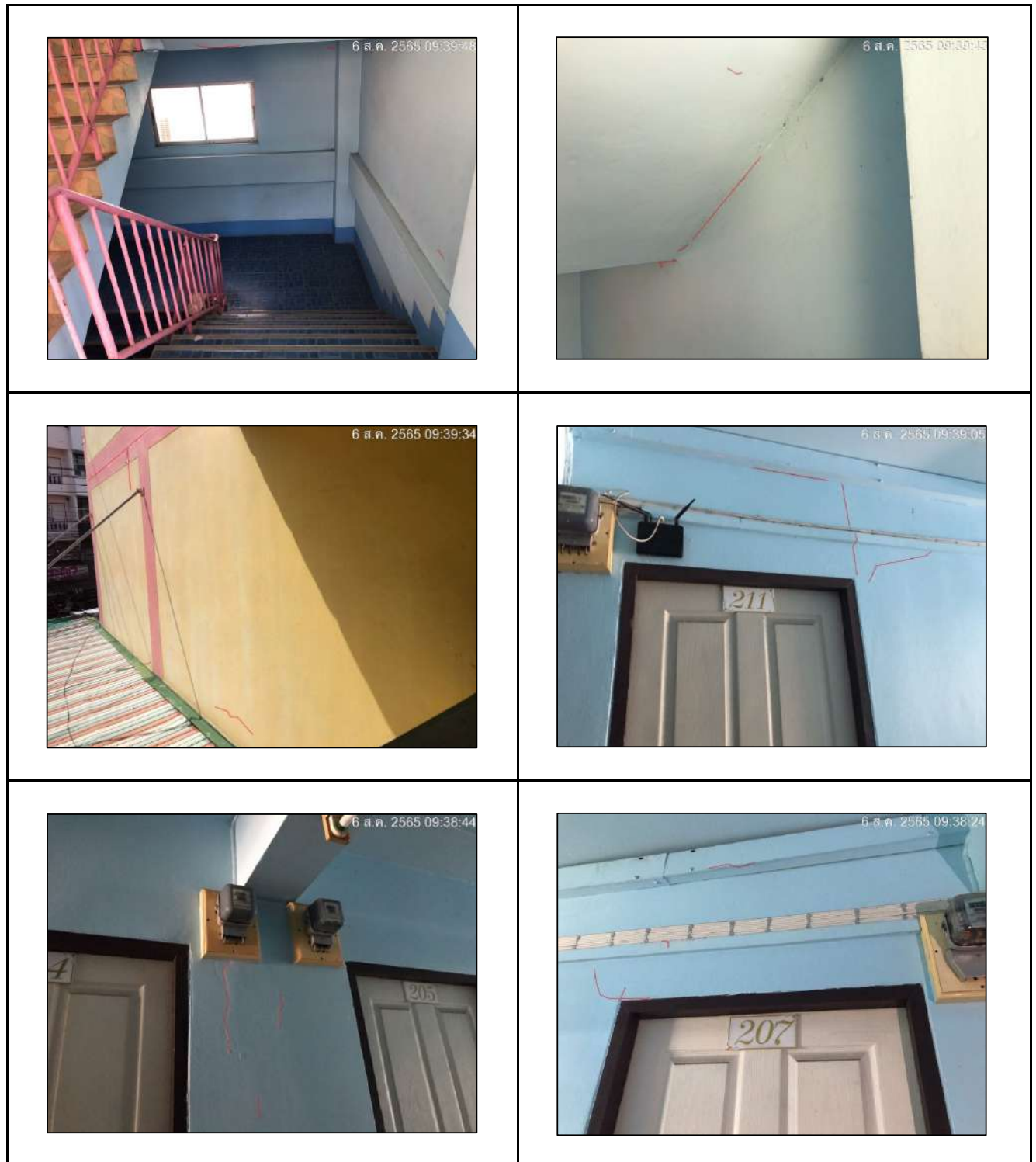

ฉนวน อพาร์เมนต์

ที่อยู่ ถ.บางแสนสาย 4 ใต้ ตำบลแสนสุข อำเภอเมืองชลบุรี จ.ชลบุรี

	
---	--

ฉนวน อพาร์เมนต์

ที่อยู่ ถ.บางแสนสาย 4 ใต้ ตำบลแสนสุข อำเภอเมืองชลบุรี จ.ชลบุรี

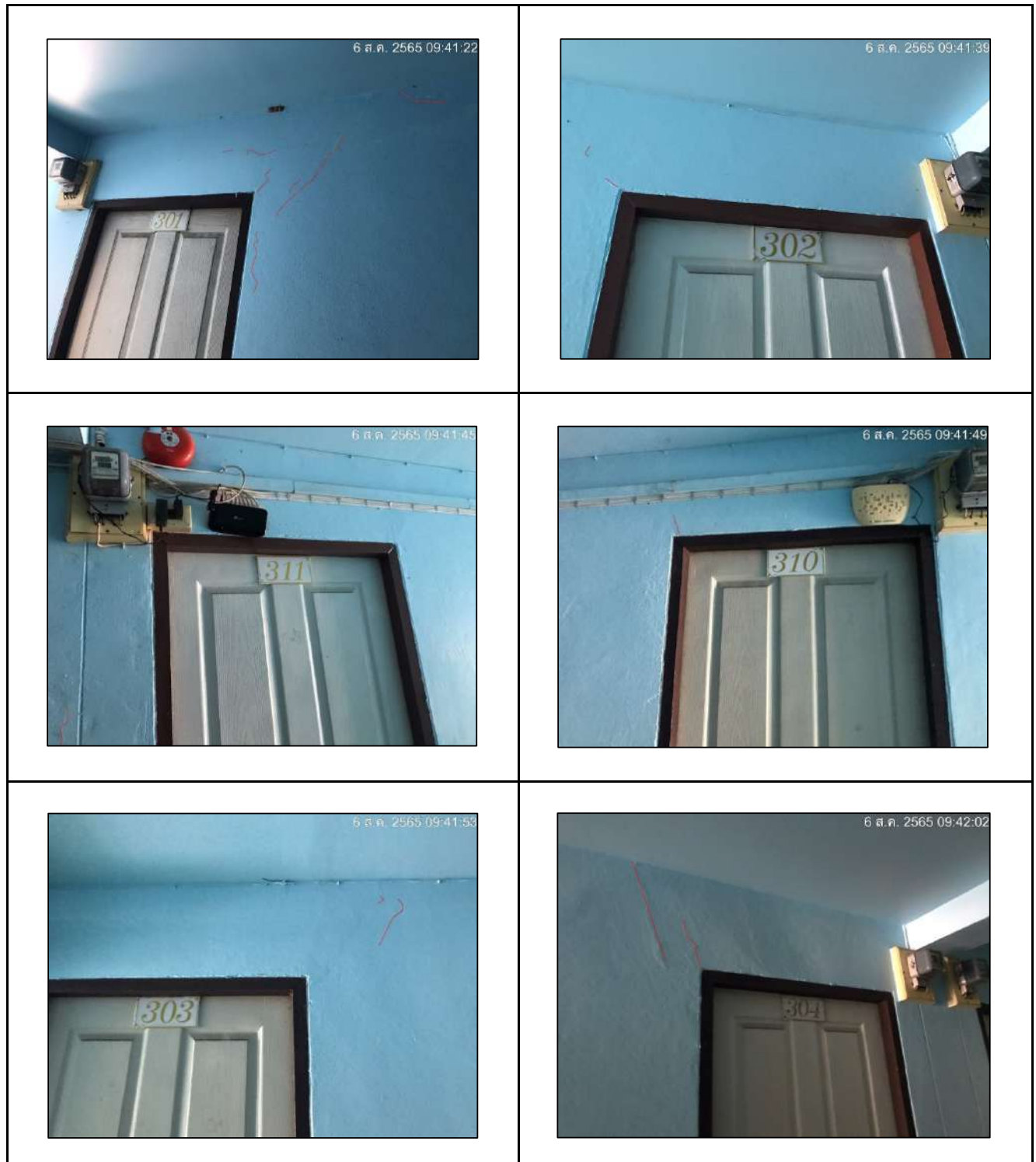

ฉนวน อพาร์เมนต์

ที่อยู่ ถ.บางแสนสาย 4 ใต้ ตำบลแสนสุข อำเภอเมืองชลบุรี จ.ชลบุรี

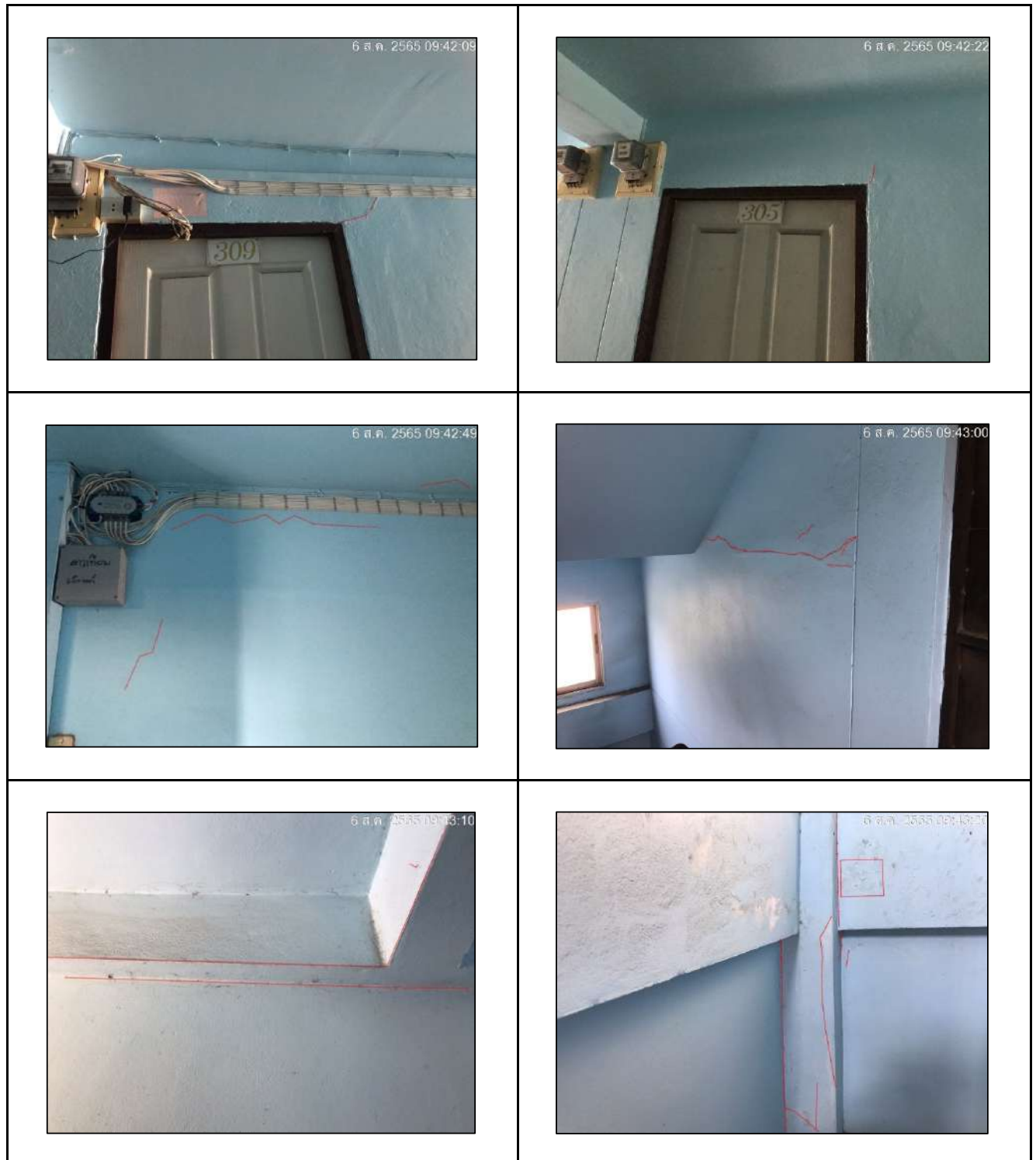

ฉนวน อพาร์เมนต์

ที่อยู่ ถ.บางแสนสาย 4 ใต้ ตำบลแสนสุข อำเภอเมืองชลบุรี จ.ชลบุรี



ฉนวน อพาร์เมนต์

ที่อยู่ ถ.บางแสนสาย 4 ใต้ ตำบลแสนสุข อำเภอเมืองชลบุรี จ.ชลบุรี

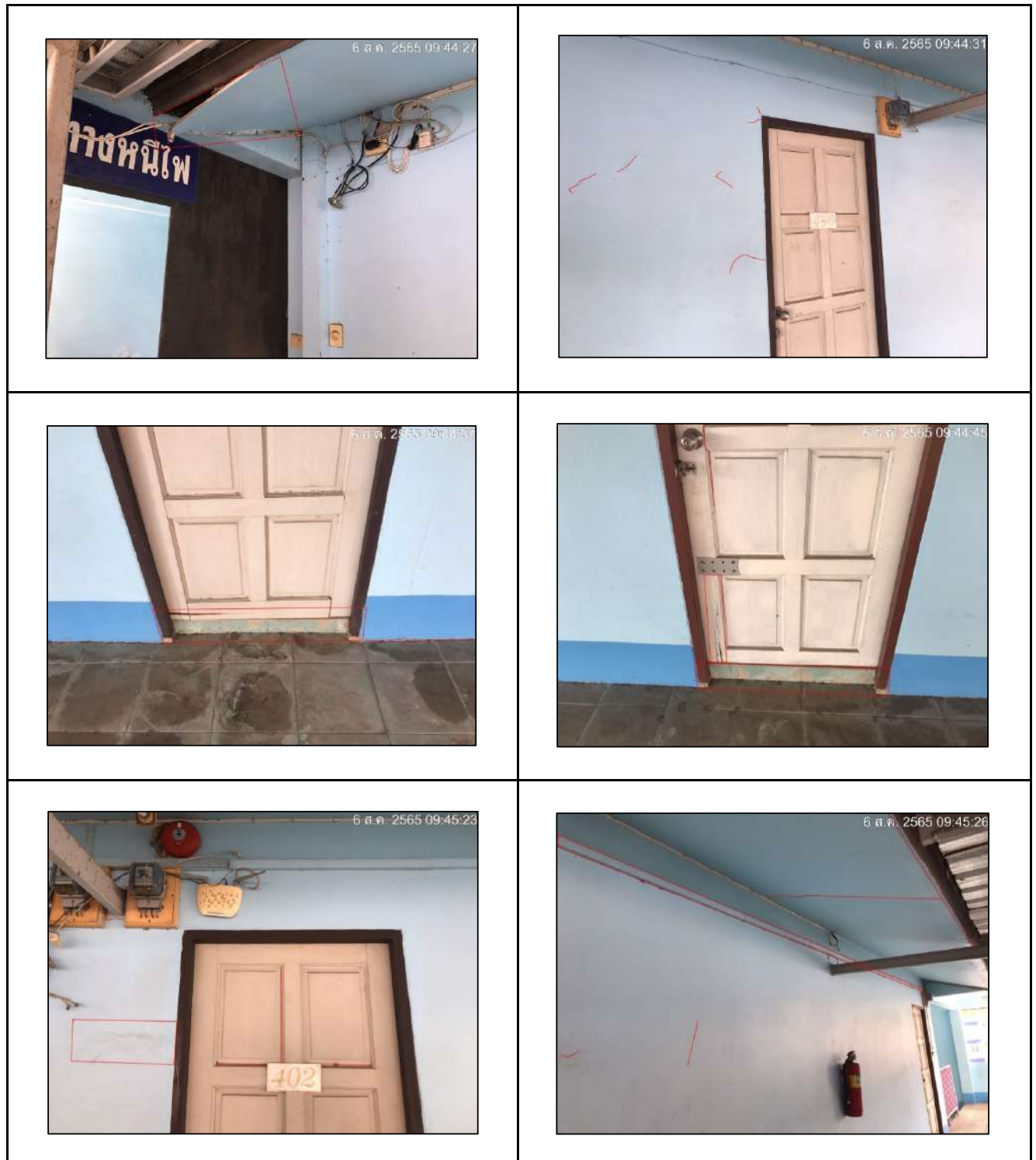

ฉนวน อพาร์เมนต์

ที่อยู่ ถ.บางแสนสาย 4 ใต้ ตำบลแสนสุข อำเภอเมืองชลบุรี จ.ชลบุรี



นาย อพาร์เมนต์

ที่อยู่ ถ.บางแสนสาย 4 ใต้ ตำบลแสนสุข อำเภอเมืองชลบุรี จ.ชลบุรี



ฉนวน อพาร์เมนต์

ที่อยู่ ถ.บางแสนสาย 4 ใต้ ตำบลแสนสุข อำเภอเมืองชลบุรี จ.ชลบุรี

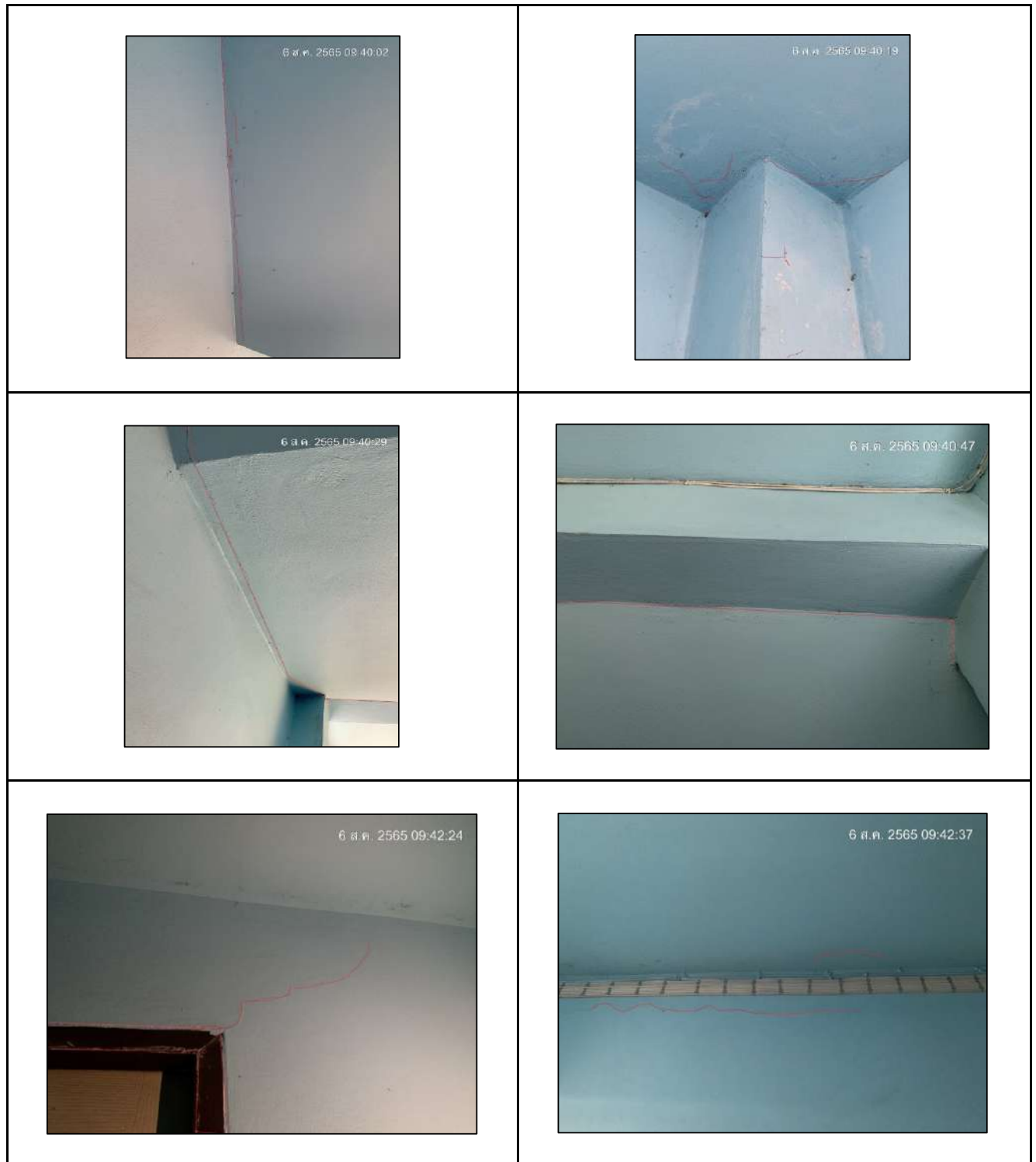

ฉนวน อพาร์เมนต์

ที่อยู่ ถ.บางแสนสาย 4 ใต้ ตำบลแสนสุข อำเภอเมืองชลบุรี จ.ชลบุรี



ฉนวน อพาร์เมนต์

ที่อยู่ ถ.บางแสนสาย 4 ใต้ ตำบลแสนสุข อำเภอเมืองชลบุรี จ.ชลบุรี

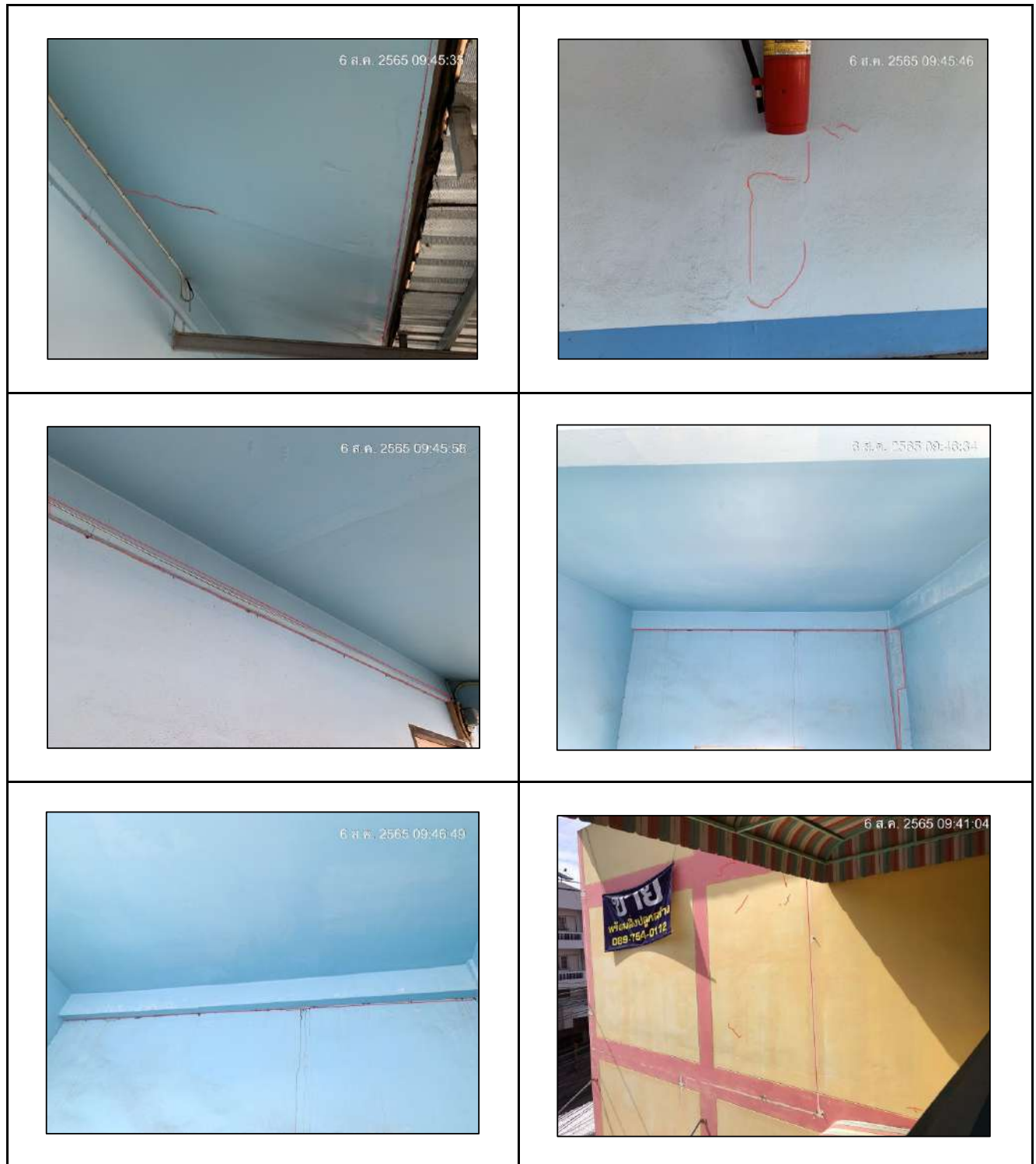

ฉลวย อพาร์เมนต์

ที่อยู่ ถ.บางแสนสาย 4 ใต้ ตำบลแสนสุข อำเภอเมืองชลบุรี จ.ชลบุรี

	
ชั้น 4	

รายงานผลการสำรวจบ้านข้างเคียง

โครงการ Brixton Campus Bangsaen

ก่อนดำเนินการก่อสร้าง

สำรวจบ้านข้างเคียง เครื่องสำอางค์ UNISEOUL

ที่อยู่ 45 ถ.บางแสนสาย 4 ใต้

ตำบลแสนสุข อำเภอเมืองชลบุรี จ.ชลบุรี

**MEMO**

BBS.7MR.SF.CSR.001.65

วันที่ 06 สิงหาคม 2565

เรื่อง แจ้งขอเข้าสำรวจบ้านข้างเคียงโครงการก่อสร้าง BRIXTON CAMPUS BANGSAEN
เรียน เจ้าของบ้าน ผู้จัดการอาคารและผู้พักอาศัยพื้นที่ข้างเคียงโครงการ BRIXTON CAMPUS BANGSAEN
อำนาจถึง -

เนื่องด้วย บริษัท อริจัน อีชีชี จำกัด เจ้าของโครงการ BRIXTON CAMPUS BANGSAEN ที่ตั้ง ถนนบางแสนสาย - 4 ได้ ดำบลแสนสุข อำเภอเมืองชลบุรี จังหวัดชลบุรี ประเภทอาคารพักอาศัย ค.ศ.อ. สูง 8 ชั้น 1 อาคาร พักอาศัย และจอดรถ จำนวนห้องพักทั้งสิ้น 246 ห้อง ขนาดพื้นที่รวม 2 ไร่ 14.9 ตารางวา ทั้งนี้ โครงการฯ ได้ว่าจ้าง บริษัท 7 มกรา จำกัด เพื่อดำเนินงานก่อสร้าง

บริษัท 7 มกรา จำกัด จึงใคร่ขอแจ้งเจ้าของบ้าน ผู้จัดการอาคารและผู้พักอาศัยพื้นที่ข้างเคียงโครงการฯ ทราบและขอเข้าสำรวจข้อมูลก่อนการก่อสร้างเพื่อเก็บข้อมูลสภาพอาคารก่อนเริ่มดำเนินการงานเสาเข็มและฐานราก ภายหลังการสำรวจข้อมูลทางโครงการฯ ยินดีที่จะรับผิดชอบในส่วนที่เสียหายเพิ่มเติมหรือได้รับผลกระทบขณะก่อสร้างจากโครงการฯ

จึงเรียนมาเพื่อโปรดพิจารณา

ลงชื่อ

(คุณประวิทย์ มะโนวัน)

ผู้จัดการ โครงการฯ

วันที่.....

ติดต่อเจ้าหน้าที่ บริษัท 7 มกรา จำกัด

นางสาวสุธาสินี สุขอย	Safety Officer	ติดต่อ 096-7414792
นางสาวมยุรี ครอบหนองแดง	Safety Officer	ติดต่อ 080-9670023
นายศิริดิ ชันประเสริฐ	วิศวกรโครงการ	ติดต่อ 090-0802941
นายประวิทย์ มะโนวัน	ผู้จัดการโครงการ	ติดต่อ 091-7136177

สำรวจบ้านข้างเคียง เครื่องสำอางค์ UNTSEOUL

ที่อยู่ 45 ถ.บางแสนสาย 4 ใต้ ตำบลแสนสุข อำเภอเมืองชลบุรี จ.ชลบุรี

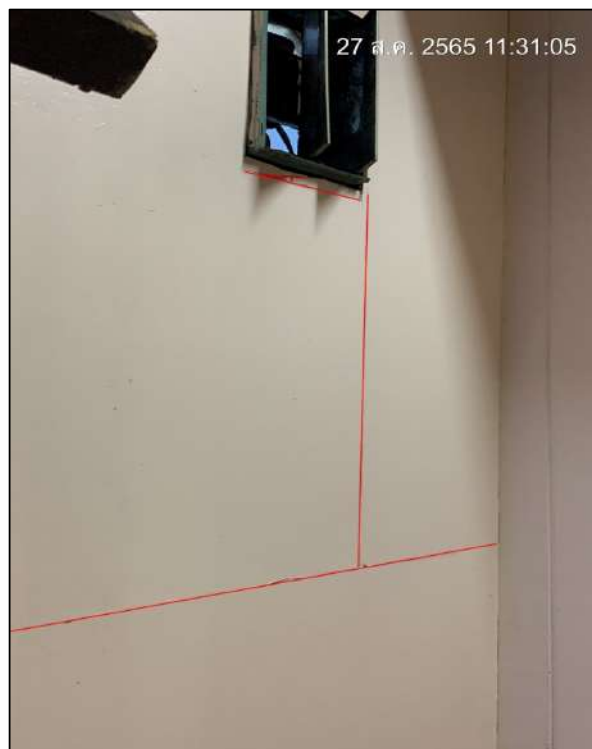

สำรวจบ้านข้างเคียง เครื่องสำอางค์ UNTSEOUL

ที่อยู่ 45 ถ.บางแสนสาย 4 ใต้ ตำบลแสนสุข อำเภอเมืองชลบุรี จ.ชลบุรี

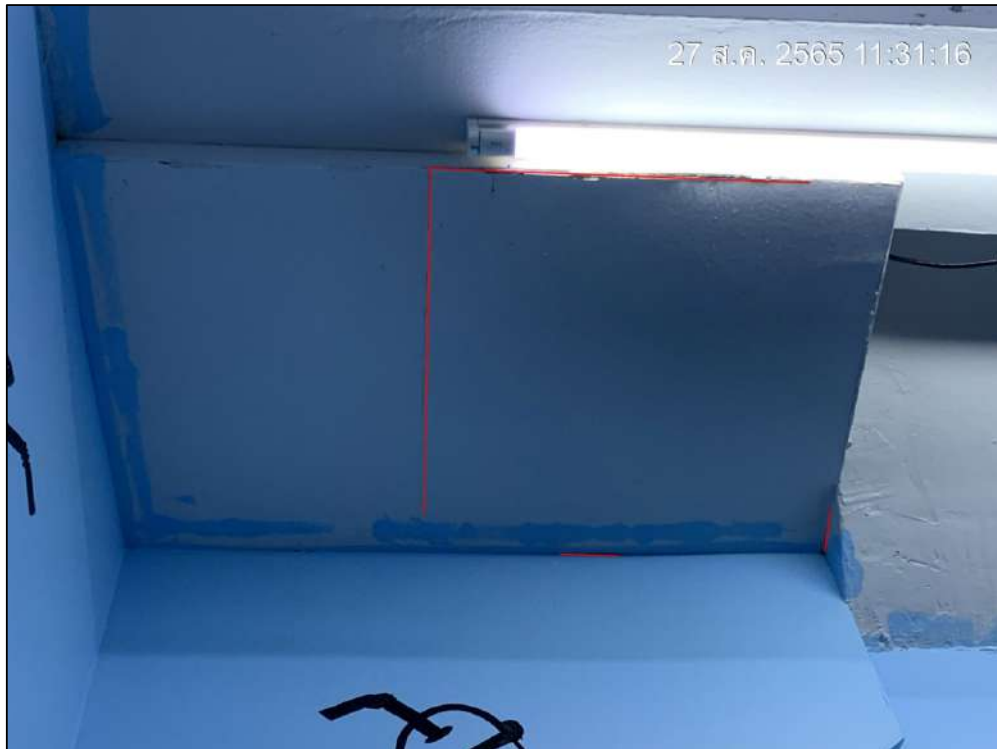

สำรวจบ้านข้างเคียง เครื่องสำอางค์ UNTSEOUL

ที่อยู่ 45 ถ.บางแสนสาย 4 ใต้ ตำบลแสนสุข อำเภอเมืองชลบุรี จ.ชลบุรี



สำรวจบ้านข้างเคียง เครื่องสำอางค์ UNI'SEOL

ที่อยู่ 45 ถ.บางแสนสาย 4 ใต้ ตำบลแสนสุข อำเภอเมืองชลบุรี จ.ชลบุรี



สำรวจบ้านข้างเคียง เครื่องสำอางค์ UNTSEOUL

ที่อยู่ 45 ถ.บางแสนสาย 4 ใต้ ตำบลแสนสุข อำเภอเมืองชลบุรี จ.ชลบุรี



สำรวจบ้านข้างเคียง เครื่องสำอางค์ UNTSEOUL

ที่อยู่ 45 ถ.บางแสนสาย 4 ใต้ ตำบลแสนสุข อำเภอเมืองชลบุรี จ.ชลบุรี



สำรวจบ้านข้างเคียง เครื่องสำอางค์ UNTSEOUL

ที่อยู่ 45 ถ.บางแสนสาย 4 ใต้ ตำบลแสนสุข อำเภอเมืองชลบุรี จ.ชลบุรี

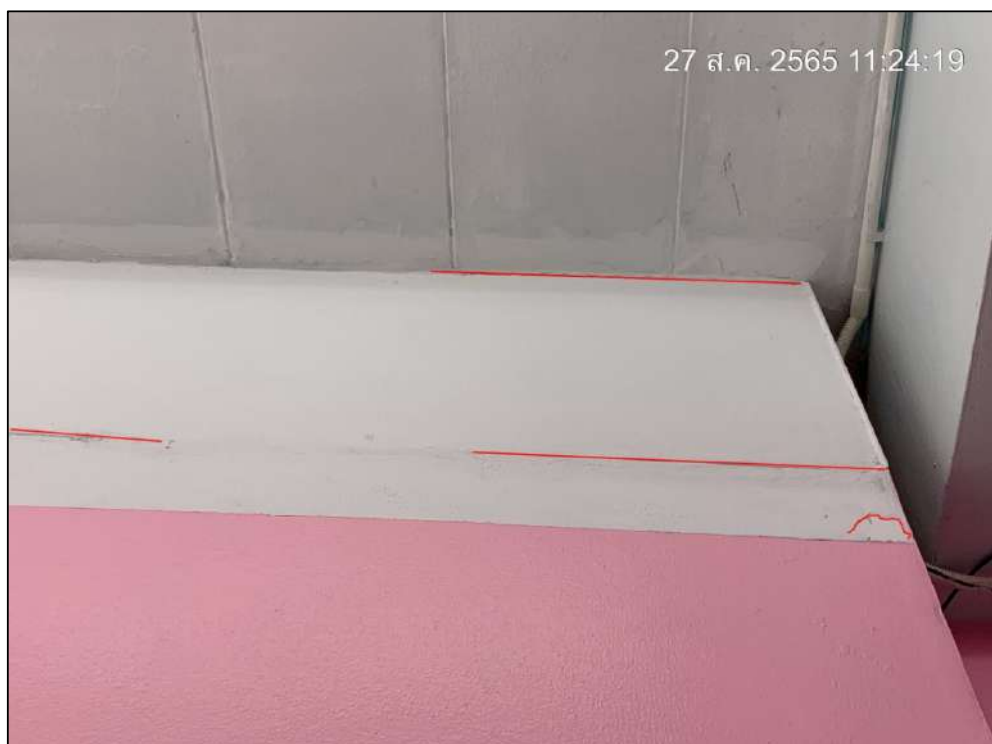

สำรวจบ้านข้างเคียง เครื่องสำอางค์ UNTSEOUL

ที่อยู่ 45 ถ.บางแสนสาย 4 ใต้ ตำบลแสนสุข อำเภอเมืองชลบุรี จ.ชลบุรี



สำรวจบ้านข้างเคียง เครื่องสำอางค์ UNTSEOUL

ที่อยู่ 45 ถ.บางแสนสาย 4 ใต้ ตำบลแสนสุข อำเภอเมืองชลบุรี จ.ชลบุรี



สำรวจบ้านข้างเคียง เครื่องสำอางค์ UNTSEOUL

ที่อยู่ 45 ถ.บางแสนสาย 4 ใต้ ตำบลแสนสุข อำเภอเมืองชลบุรี จ.ชลบุรี



สำรวจบ้านข้างเคียง เครื่องสำอางค์ UNTSEOUL

ที่อยู่ 45 ถ.บางแสนสาย 4 ใต้ ตำบลแสนสุข อำเภอเมืองชลบุรี จ.ชลบุรี



สำรวจบ้านข้างเคียง เครื่องสำอางค์ UNTSEOUL

ที่อยู่ 45 ถ.บางแสนสาย 4 ใต้ ตำบลแสนสุข อำเภอเมืองชลบุรี จ.ชลบุรี

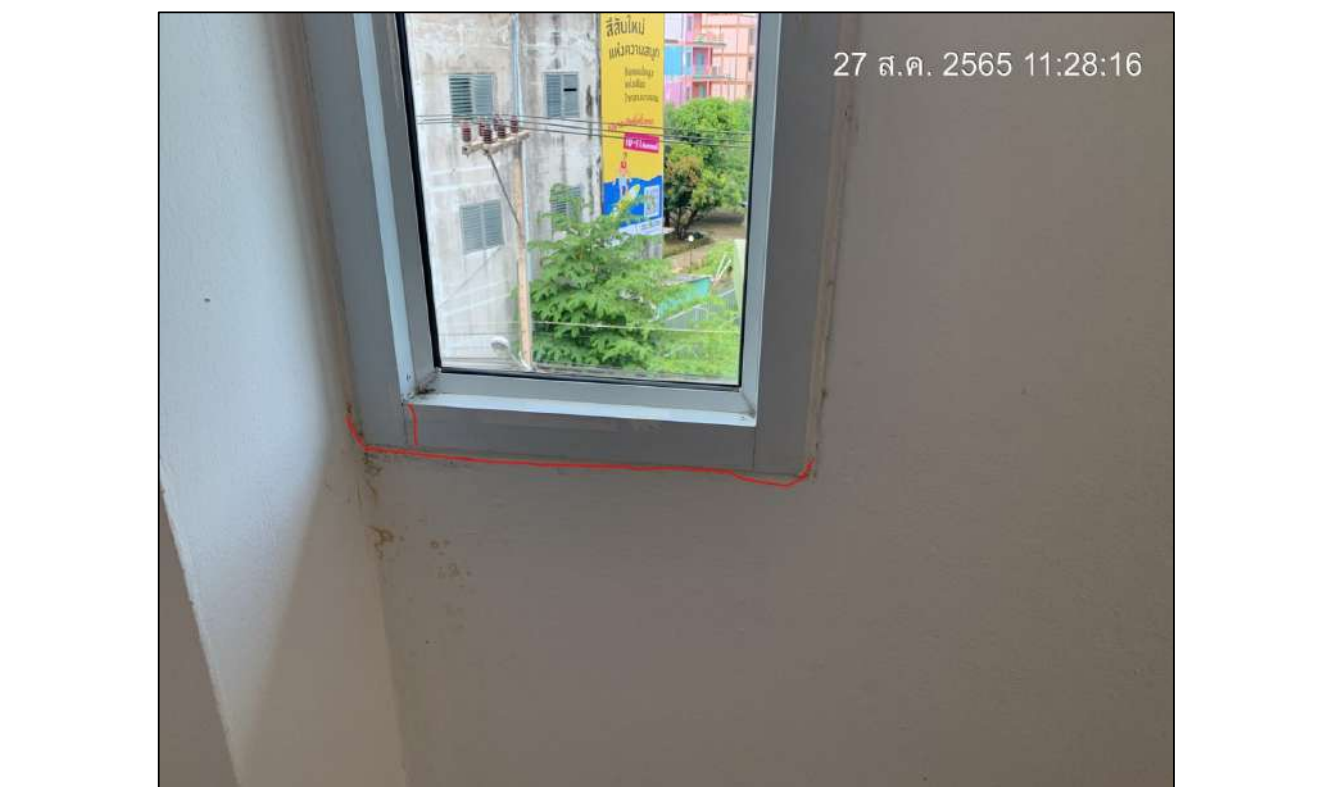

สำรวจบ้านข้างเคียง เครื่องสำอางค์ UNTSEOUL

ที่อยู่ 45 ถ.บางแสนสาย 4 ใต้ ตำบลแสนสุข อำเภอเมืองชลบุรี จ.ชลบุรี



รายงานผลการสำรวจบ้านข้างเคียง

โครงการ Brixton Campus Bangsaen

ก่อนดำเนินการก่อสร้าง

สำรวจบ้านข้างเคียง ป้าแต้ว

ที่อยู่ 6 ถ.บางแสนสาย 4 ใต้

ตำบลแสนสุข อำเภอเมืองชลบุรี จ.ชลบุรี



MEMO

BBS.7MR.SF.CSR.001.65

วันที่ 06 สิงหาคม 2565

เรื่อง แจ้งขอเข้าสำรวจบ้านข้างเคียงโครงการก่อสร้าง BRIXTON CAMPUS BANGSAEN
เรียน เจ้าของบ้าน ผู้จัดการอาคารและผู้พักอาศัยพื้นที่ข้างเคียงโครงการ BRIXTON CAMPUS BANGSAEN
อำนาจถึง -

เนื่องด้วย บริษัท อริจิ้น อีชีชี จำกัด เจ้าของโครงการ BRIXTON CAMPUS BANGSAEN ที่ตั้ง ถนนบางแสนสาย - 4 ได้ ดำบลแสนสุข อำเภอเมืองชลบุรี จังหวัดชลบุรี ประเภทอาคารพักอาศัย ค.ส.อ. สูง 8 ชั้น 1 อาคาร พักอาศัย และจอดรถ จำนวนห้องพักทั้งสิ้น 246 ห้อง ขนาดพื้นที่รวม 2 ไร่ 14.9 ตารางวา ทั้งนี้ โครงการฯ ได้ว่าจ้าง บริษัท 7 มกรา จำกัด เพื่อดำเนินงานก่อสร้าง

บริษัท 7 มกรา จำกัด จึงใคร่ขอแจ้งเจ้าของบ้าน ผู้จัดการอาคารและผู้พักอาศัยพื้นที่ข้างเคียงโครงการฯ ทราบและขอเข้าสำรวจข้อมูลก่อนการก่อสร้างเพื่อเก็บข้อมูลสภาพอาคารก่อนเริ่มดำเนินการงานเสาเข็มและฐานราก ภายหลังการสำรวจข้อมูลทางโครงการฯ ยินดีที่จะรับผิดชอบในส่วนที่เสียหายเพิ่มเติมหรือได้รับผลกระทบขณะก่อสร้างจากโครงการฯ

จึงเรียนมาเพื่อโปรดพิจารณา

ลงชื่อ

(คุณประวิทย์ มะโนวัน)

ผู้จัดการ โครงการฯ

วันที่.....

ติดต่อเจ้าหน้าที่ บริษัท 7 มกรา จำกัด

นางสาวสุธาสินี สุขอย	Safety Officer	ติดต่อ 096-7414792
นางสาวมยุรี ครอบหนองแดง	Safety Officer	ติดต่อ 080-9670023
นายศิริดิ ชันประเสริฐ	วิศวกรโครงการ	ติดต่อ 090-0802941
นายประวิทย์ มะโนวัน	ผู้จัดการโครงการ	ติดต่อ 091-7136177

ที่อยู่ 6 ถ.บางแสนสาย 4 ใต้ ตำบลแสนสุข อำเภอเมืองชลบุรี จ.ชลบุรี



ที่อยู่ 6 ถ.บางแสนสาย 4 ใต้ ตำบลแสนสุข อำเภอเมืองชลบุรี จ.ชลบุรี



ที่อยู่ 6 ถ.บางแสนสาย 4 ใต้ ตำบลแสนสุข อำเภอเมืองชลบุรี จ.ชลบุรี

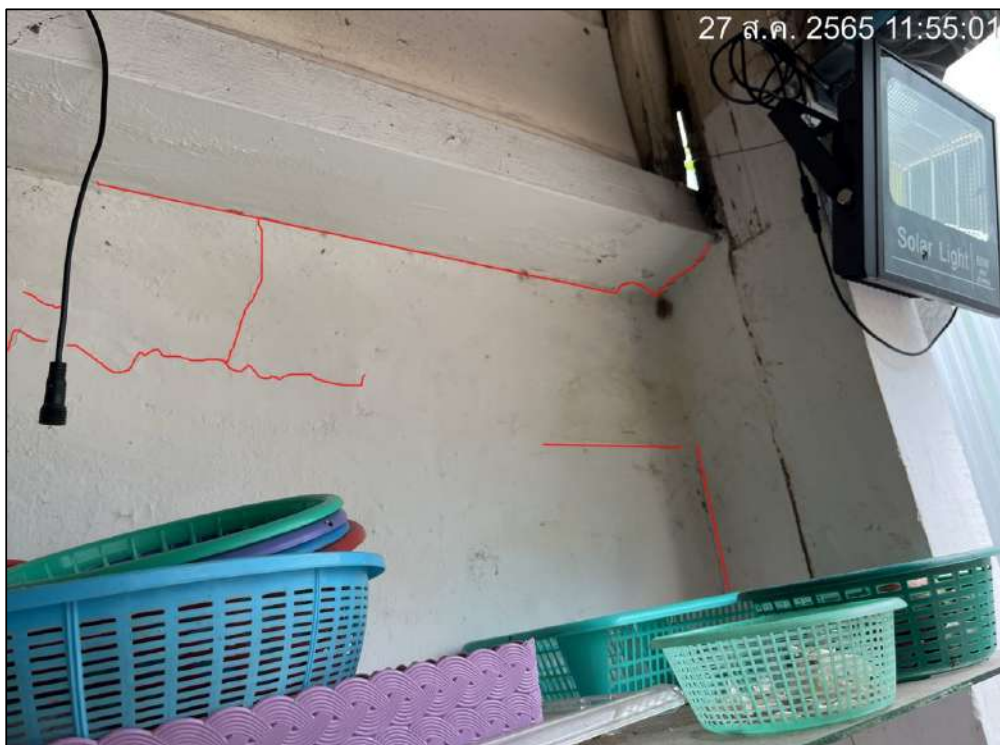
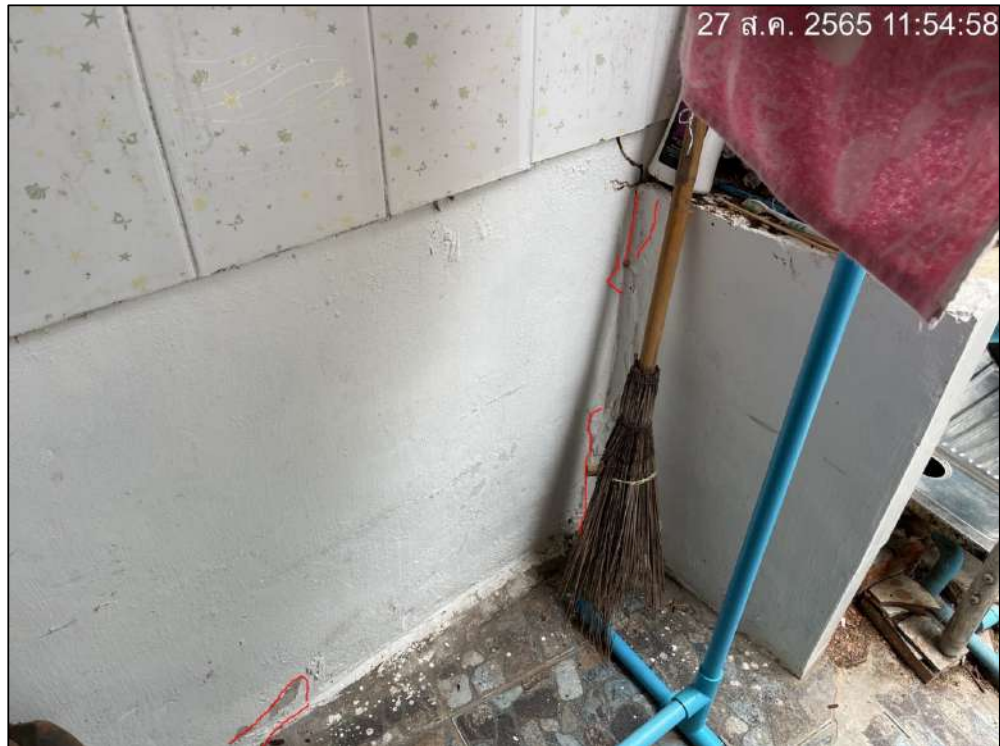

ที่อยู่ 6 ถ.บางแสนสาย 4 ใต้ ตำบลแสนสุข อำเภอเมืองชลบุรี จ.ชลบุรี



ที่อยู่ 6 ถ.บางแสนสาย 4 ใต้ ตำบลแสนสุข อำเภอเมืองชลบุรี จ.ชลบุรี



ที่อยู่ 6 ถ.บางแสนสาย 4 ใต้ ตำบลแสนสุข อำเภอเมืองชลบุรี จ.ชลบุรี



ที่อยู่ 6 ถ.บางแสนสาย 4 ใต้ ตำบลแสนสุข อำเภอเมืองชลบุรี จ.ชลบุรี



ที่อยู่ 6 ถ.บางแสนสาย 4 ใต้ ตำบลแสนสุข อำเภอเมืองชลบุรี จ.ชลบุรี



ที่อยู่ 6 ถ.บางแสนสาย 4 ใต้ ตำบลแสนสุข อำเภอเมืองชลบุรี จ.ชลบุรี



ที่อยู่ 6 ถ.บางแสนสาย 4 ใต้ ตำบลแสนสุข อำเภอเมืองชลบุรี จ.ชลบุรี

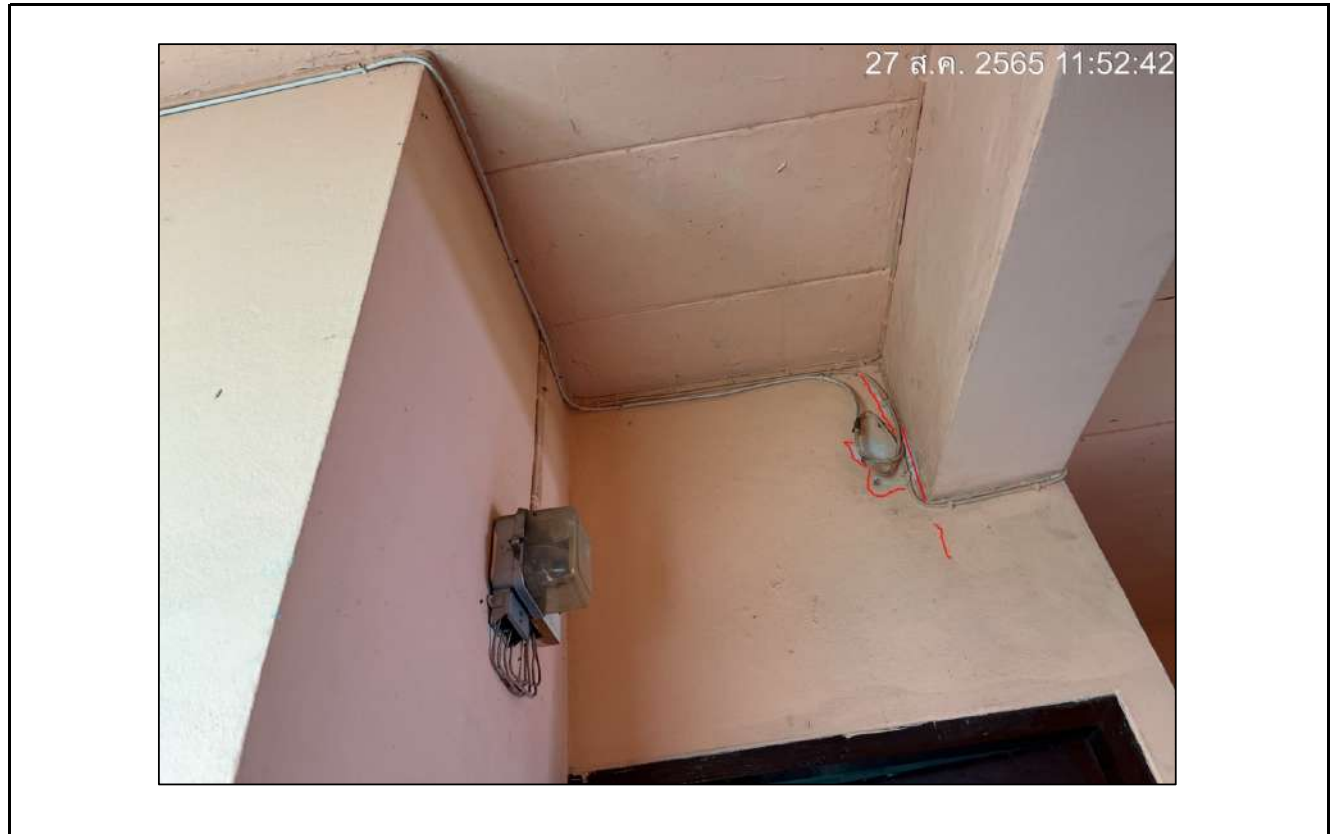

ที่อยู่ 6 ถ.บางแสนสาย 4 ใต้ ตำบลแสนสุข อำเภอเมืองชลบุรี จ.ชลบุรี



ที่อยู่ 6 ถ.บางแสนสาย 4 ใต้ ตำบลแสนสุข อำเภอเมืองชลบุรี จ.ชลบุรี



ที่อยู่ 6 ถ.บางแสนสาย 4 ใต้ ตำบลแสนสุข อำเภอเมืองชลบุรี จ.ชลบุรี



ที่อยู่ 6 ถ.บางแสนสาย 4 ใต้ ตำบลแสนสุข อำเภอเมืองชลบุรี จ.ชลบุรี



ที่อยู่ 6 ถ.บางแสนสาย 4 ใต้ ตำบลแสนสุข อำเภอเมืองชลบุรี จ.ชลบุรี



ที่อยู่ 6 ถ.บางแสนสาย 4 ใต้ ตำบลแสนสุข อำเภอเมืองชลบุรี จ.ชลบุรี

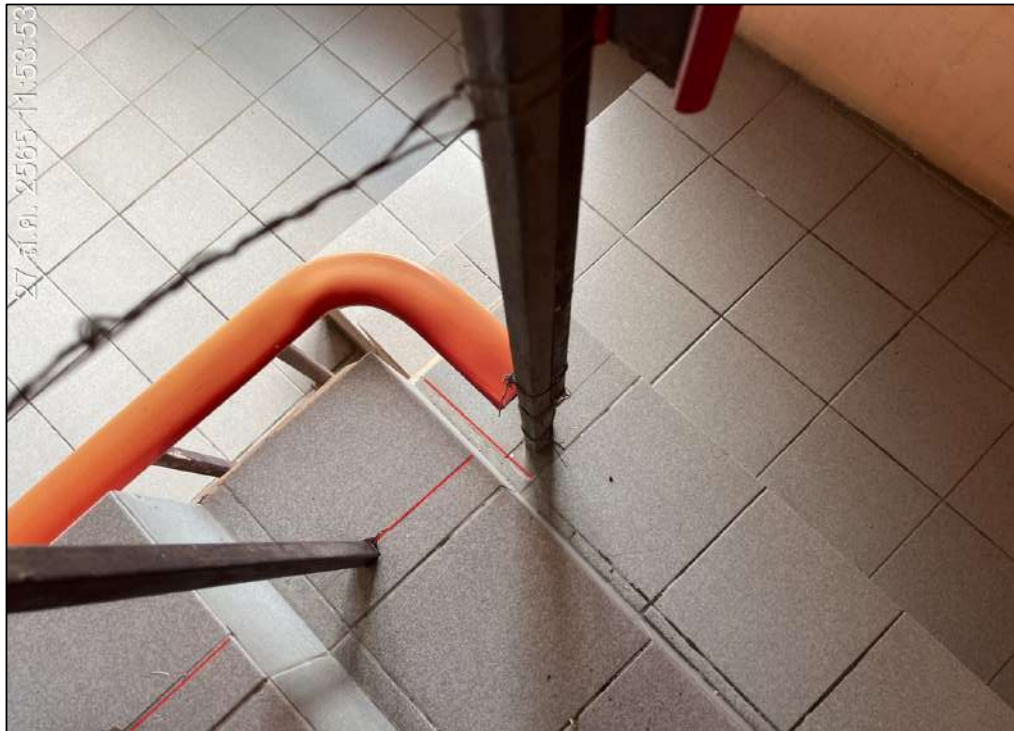

ที่อยู่ 6 ถ.บางแสนสาย 4 ใต้ ตำบลแสนสุข อำเภอเมืองชลบุรี จ.ชลบุรี



ที่อยู่ 6 ถ.บางแสนสาย 4 ใต้ ตำบลแสนสุข อำเภอเมืองชลบุรี จ.ชลบุรี



ที่อยู่ 6 ถ.บางแสนสาย 4 ใต้ ตำบลแสนสุข อำเภอเมืองชลบุรี จ.ชลบุรี



ที่อยู่ 6 ถ.บางแสนสาย 4 ใต้ ตำบลแสนสุข อำเภอเมืองชลบุรี จ.ชลบุรี



ที่อยู่ 6 ถ.บางแสนสาย 4 ใต้ ตำบลแสนสุข อำเภอเมืองชลบุรี จ.ชลบุรี



ที่อยู่ 6 ถ.บางแสนสาย 4 ใต้ ตำบลแสนสุข อำเภอเมืองชลบุรี จ.ชลบุรี



ที่อยู่ 6 ถ.บางแสนสาย 4 ใต้ ตำบลแสนสุข อำเภอเมืองชลบุรี จ.ชลบุรี



ที่อยู่ 6 ถ.บางแสนสาย 4 ใต้ ตำบลแสนสุข อำเภอเมืองชลบุรี จ.ชลบุรี



ที่อยู่ 6 ถ.บางแสนสาย 4 ใต้ ตำบลแสนสุข อำเภอเมืองชลบุรี จ.ชลบุรี



ที่อยู่ 6 ถ.บางแสนสาย 4 ใต้ ตำบลแสนสุข อำเภอเมืองชลบุรี จ.ชลบุรี



ที่อยู่ 6 ถ.บางแสนสาย 4 ใต้ ตำบลแสนสุข อำเภอเมืองชลบุรี จ.ชลบุรี

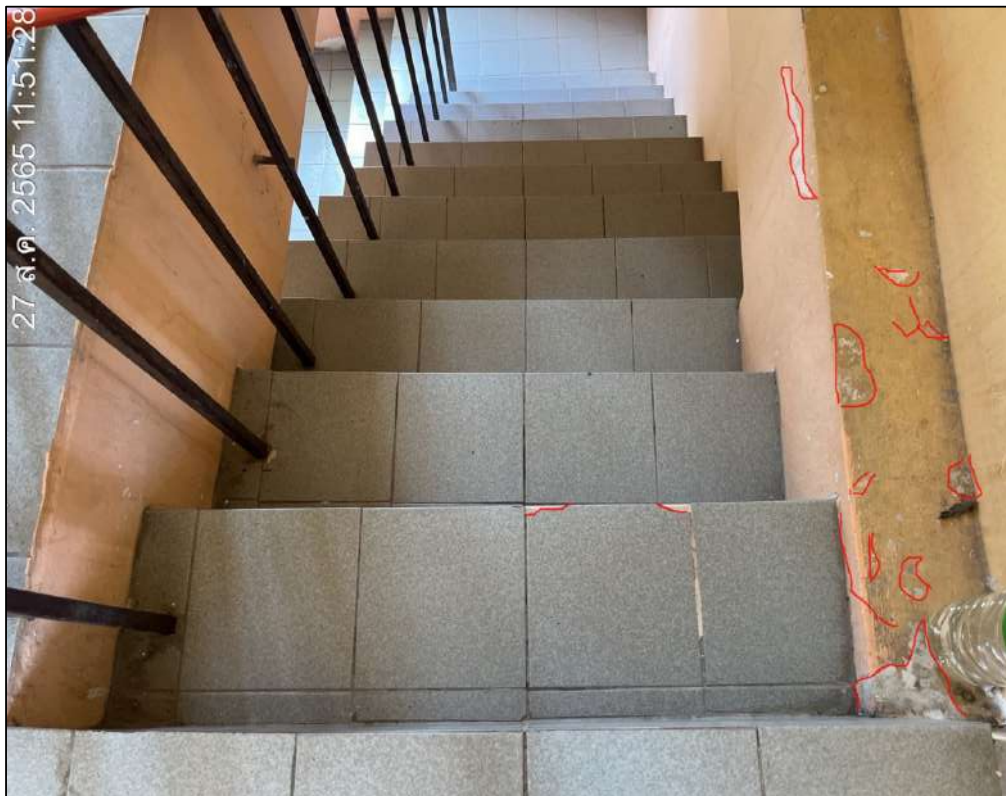

ที่อยู่ 6 ถ.บางแสนสาย 4 ใต้ ตำบลแสนสุข อำเภอเมืองชลบุรี จ.ชลบุรี

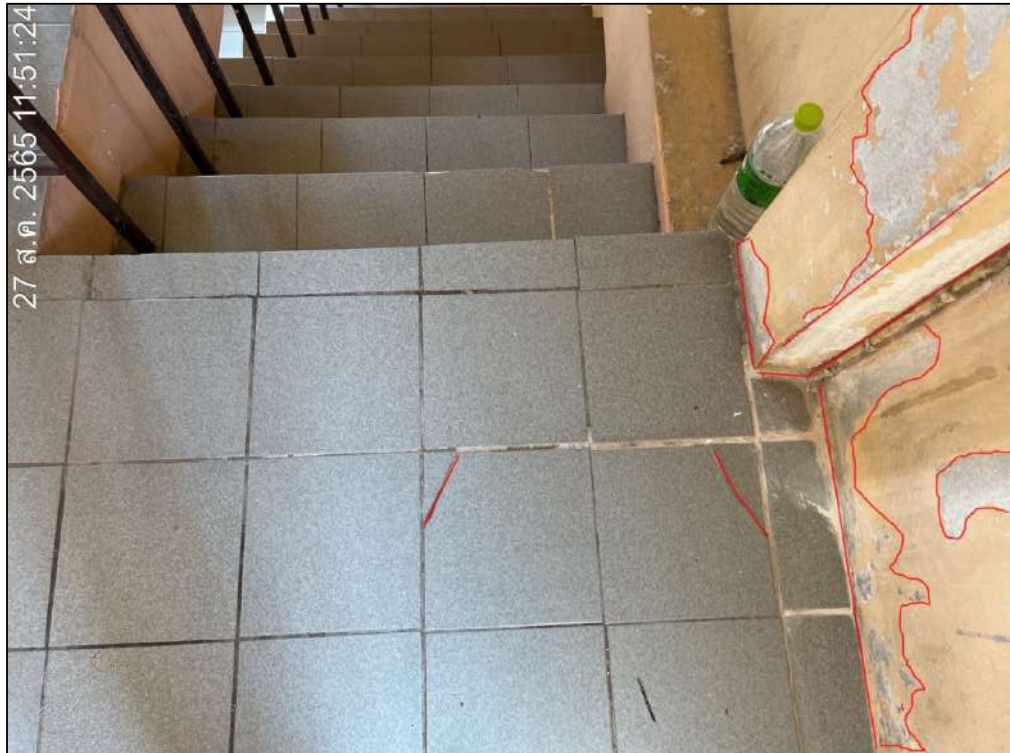

ที่อยู่ 6 ถ.บางแสนสาย 4 ใต้ ตำบลแสนสุข อำเภอเมืองชลบุรี จ.ชลบุรี



ที่อยู่ 6 ถ.บางแสนสาย 4 ใต้ ตำบลแสนสุข อำเภอเมืองชลบุรี จ.ชลบุรี



ที่อยู่ 6 ถ.บางแสนสาย 4 ใต้ ตำบลแสนสุข อำเภอเมืองชลบุรี จ.ชลบุรี



ที่อยู่ 6 ถ.บางแสนสาย 4 ใต้ ตำบลแสนสุข อำเภอเมืองชลบุรี จ.ชลบุรี



ที่อยู่ 6 ถ.บางแสนสาย 4 ใต้ ตำบลแสนสุข อำเภอเมืองชลบุรี จ.ชลบุรี



ที่อยู่ 6 ถ.บางแสนสาย 4 ใต้ ตำบลแสนสุข อำเภอเมืองชลบุรี จ.ชลบุรี



ที่อยู่ 6 ถ.บางแสนสาย 4 ใต้ ตำบลแสนสุข อำเภอเมืองชลบุรี จ.ชลบุรี



ที่อยู่ 6 ถ.บางแสนสาย 4 ใต้ ตำบลแสนสุข อำเภอเมืองชลบุรี จ.ชลบุรี



ที่อยู่ 6 ถ.บางแสนสาย 4 ใต้ ตำบลแสนสุข อำเภอเมืองชลบุรี จ.ชลบุรี



ที่อยู่ 6 ถ.บางแสนสาย 4 ใต้ ตำบลแสนสุข อำเภอเมืองชลบุรี จ.ชลบุรี



ที่อยู่ 6 ถ.บางแสนสาย 4 ใต้ ตำบลแสนสุข อำเภอเมืองชลบุรี จ.ชลบุรี



ที่อยู่ 6 ถ.บางแสนสาย 4 ใต้ ตำบลแสนสุข อำเภอเมืองชลบุรี จ.ชลบุรี



ที่อยู่ 6 ถ.บางแสนสาย 4 ใต้ ตำบลแสนสุข อำเภอเมืองชลบุรี จ.ชลบุรี



ที่อยู่ 6 ถ.บางแสนสาย 4 ใต้ ตำบลแสนสุข อำเภอเมืองชลบุรี จ.ชลบุรี



ที่อยู่ 6 ถ.บางแสนสาย 4 ใต้ ตำบลแสนสุข อำเภอเมืองชลบุรี จ.ชลบุรี



ที่อยู่ 6 ถ.บางแสนสาย 4 ใต้ ตำบลแสนสุข อำเภอเมืองชลบุรี จ.ชลบุรี



ที่อยู่ 6 ถ.บางแสนสาย 4 ใต้ ตำบลแสนสุข อำเภอเมืองชลบุรี จ.ชลบุรี



ที่อยู่ 6 ถ.บางแสนสาย 4 ใต้ ตำบลแสนสุข อำเภอเมืองชลบุรี จ.ชลบุรี



ที่อยู่ 6 ถ.บางแสนสาย 4 ใต้ ตำบลแสนสุข อำเภอเมืองชลบุรี จ.ชลบุรี



ที่อยู่ 6 ถ.บางแสนสาย 4 ใต้ ตำบลแสนสุข อำเภอเมืองชลบุรี จ.ชลบุรี



ที่อยู่ 6 ถ.บางแสนสาย 4 ใต้ ตำบลแสนสุข อำเภอเมืองชลบุรี จ.ชลบุรี



ที่อยู่ 6 ถ.บางแสนสาย 4 ใต้ ตำบลแสนสุข อำเภอเมืองชลบุรี จ.ชลบุรี



ที่อยู่ 6 ถ.บางแสนสาย 4 ใต้ ตำบลแสนสุข อำเภอเมืองชลบุรี จ.ชลบุรี



รายงานผลการสำรวจบ้านข้างเคียง

โครงการ Brixton Campus Bangsaen

ก่อนดำเนินการก่อสร้าง

ทางเข้า ร้านกาแฟ คอฟฟี่เฟรนด์

ที่อยู่ 14/2

ถ.บางแสนสาย 4 ใต้ ซอย 2/1 ตำบลแสนสุข

อำเภอเมืองชลบุรี จ.ชลบุรี



MEMO

BBS.7MR.SF.CSR.001.65

วันที่ 06 สิงหาคม 2565

เรื่อง แจ้งขอเข้าสำรวจบ้านข้างเคียงโครงการก่อสร้าง BRIXTON CAMPUS BANGSAEN
เรียน เจ้าของบ้าน ผู้จัดการอาคารและผู้พักอาศัยพื้นที่ข้างเคียงโครงการ BRIXTON CAMPUS BANGSAEN
อำนาจถึง -

เนื่องด้วย บริษัท อริจิ้น อีชีชี จำกัด เจ้าของโครงการ BRIXTON CAMPUS BANGSAEN ที่ตั้ง ถนนบางแสนสาย - 4 ได้ ดำบลแสนสุข อำเภอเมืองชลบุรี จังหวัดชลบุรี ประเภทอาคารพักอาศัย ค.ศ.อ. สูง 8 ชั้น 1 อาคาร พักอาศัย และจอดรถ จำนวนห้องพักทั้งสิ้น 246 ห้อง ขนาดพื้นที่รวม 2 ไร่ 14.9 ตารางวา ทั้งนี้ โครงการฯ ได้ว่าจ้าง บริษัท 7 มกรา จำกัด เพื่อดำเนินงานก่อสร้าง

บริษัท 7 มกรา จำกัด จึงใคร่ขอแจ้งเจ้าของบ้าน ผู้จัดการอาคารและผู้พักอาศัยพื้นที่ข้างเคียงโครงการฯ ทราบและขอเข้าสำรวจข้อมูลก่อนการก่อสร้างเพื่อเก็บข้อมูลสภาพอาคารก่อนเริ่มดำเนินการงานเสาเข็มและฐานราก ภายหลังการสำรวจข้อมูลทางโครงการฯ ยินดีที่จะรับผิดชอบในส่วนที่เสียหายเพิ่มเติมหรือได้รับผลกระทบขณะก่อสร้างจากโครงการฯ

จึงเรียนมาเพื่อโปรดพิจารณา

ลงชื่อ

(คุณประวิทย์ มะโนวัน)

ผู้จัดการ โครงการฯ

วันที่.....

ติดต่อเจ้าหน้าที่ บริษัท 7 มกรา จำกัด

นางสาวสุธาสินี สุขอย	Safety Officer	ติดต่อ 096-7414792
นางสาวมยุรี ครอบหนองแดง	Safety Officer	ติดต่อ 080-9670023
นายศิริดิ ชันประเสริฐ	วิศวกรโครงการ	ติดต่อ 090-0802941
นายประวิทย์ มะโนวัน	ผู้จัดการโครงการ	ติดต่อ 091-7136177

ที่อยู่ 14/2 ถ.บางแสนสาย 4 ใต้ ซอย 2/1 ตำบลแสนสุข อำเภอเมืองชลบุรี จ.ชลบุรี



ที่อยู่ 14/2 ถ.บางแสนสาย 4 ใต้ ซอย 2/1 ตำบลแสนสุข อำเภอเมืองชลบุรี จ.ชลบุรี



ที่อยู่ 14/2 ถ.บางแสนสาย 4 ใต้ ซอย 2/1 ตำบลแสนสุข อำเภอเมืองชลบุรี จ.ชลบุรี



ที่อยู่ 14/2 ถ.บางแสนสาย 4 ใต้ ซอย 2/1 ตำบลแสนสุข อำเภอเมืองชลบุรี จ.ชลบุรี



ที่อยู่ 14/2 ถ.บางแสนสาย 4 ใต้ ซอย 2/1 ตำบลแสนสุข อำเภอเมืองชลบุรี จ.ชลบุรี



ที่อยู่ 14/2 ถ.บางแสนสาย 4 ใต้ ซอย 2/1 ตำบลแสนสุข อำเภอเมืองชลบุรี จ.ชลบุรี



ที่อยู่ 14/2 ถ.บางแสนสาย 4 ใต้ ซอย 2/1 ตำบลแสนสุข อำเภอเมืองชลบุรี จ.ชลบุรี



ที่อยู่ 14/2 ถ.บางแสนสาย 4 ใต้ ซอย 2/1 ตำบลแสนสุข อำเภอเมืองชลบุรี จ.ชลบุรี



รายงานผลการสำรวจบ้านข้างเคียง

โครงการ Brixton Campus Bangsaen

ก่อนดำเนินการก่อสร้าง

สำรวจบ้านข้างเคียง บ้านยาสดไส

ที่อยู่ 6 ถ.บางแสนสาย 4 ใต้

ตำบลแสนสุข อำเภอเมืองชลบุรี จ.ชลบุรี



MEMO

BBS.7MR.SF.CSR.001.65

วันที่ 06 สิงหาคม 2565

เรื่อง แจ้งขอเข้าสำรวจบ้านข้างเคียงโครงการก่อสร้าง BRIXTON CAMPUS BANGSAEN
เรียน เจ้าของบ้าน ผู้จัดการอาคารและผู้พักอาศัยพื้นที่ข้างเคียงโครงการ BRIXTON CAMPUS BANGSAEN
อำนาจถึง -

เนื่องด้วย บริษัท อริจิ้น อีชีชี จำกัด เจ้าของโครงการ BRIXTON CAMPUS BANGSAEN ที่ตั้ง ถนนบางแสนสาย - 4 ได้ ดำบลแสนสุข อำเภอเมืองชลบุรี จังหวัดชลบุรี ประเภทอาคารพักอาศัย ค.ศ.อ. สูง 8 ชั้น 1 อาคาร พักอาศัย และจอดรถ จำนวนห้องพักทั้งสิ้น 246 ห้อง ขนาดพื้นที่รวม 2 ไร่ 14.9 ตารางวา ทั้งนี้ โครงการฯ ได้ว่าจ้าง บริษัท 7 มกรา จำกัด เพื่อดำเนินงานก่อสร้าง

บริษัท 7 มกรา จำกัด จึงใคร่ขอแจ้งเจ้าของบ้าน ผู้จัดการอาคารและผู้พักอาศัยพื้นที่ข้างเคียงโครงการฯ ทราบและขอเข้าสำรวจข้อมูลก่อนการก่อสร้างเพื่อเก็บข้อมูลสภาพอาคารก่อนเริ่มดำเนินการงานเสาเข็มและฐานราก ภายหลังการสำรวจข้อมูลทางโครงการฯ ยินดีที่จะรับผิดชอบในส่วนที่เสียหายเพิ่มเติมหรือได้รับผลกระทบขณะก่อสร้างจากโครงการฯ

จึงเรียนมาเพื่อโปรดพิจารณา

ลงชื่อ

(คุณประวิทย์ มะโนวัน)

ผู้จัดการ โครงการฯ

วันที่.....

ติดต่อเจ้าหน้าที่ บริษัท 7 มกรา จำกัด

นางสาวสุธาสินี สุขอย	Safety Officer	ติดต่อ 096-7414792
นางสาวมยุรี ครอบหนองแดง	Safety Officer	ติดต่อ 080-9670023
นายศิริดิ ชันประเสริฐ	วิศวกรโครงการ	ติดต่อ 090-0802941
นายประวิทย์ มะโนวัน	ผู้จัดการโครงการ	ติดต่อ 091-7136177

ที่อยู่ 6 ถ.บางแสนสาย 4 ใต้ ตำบลแสนสุข อำเภอเมืองชลบุรี จ.ชลบุรี



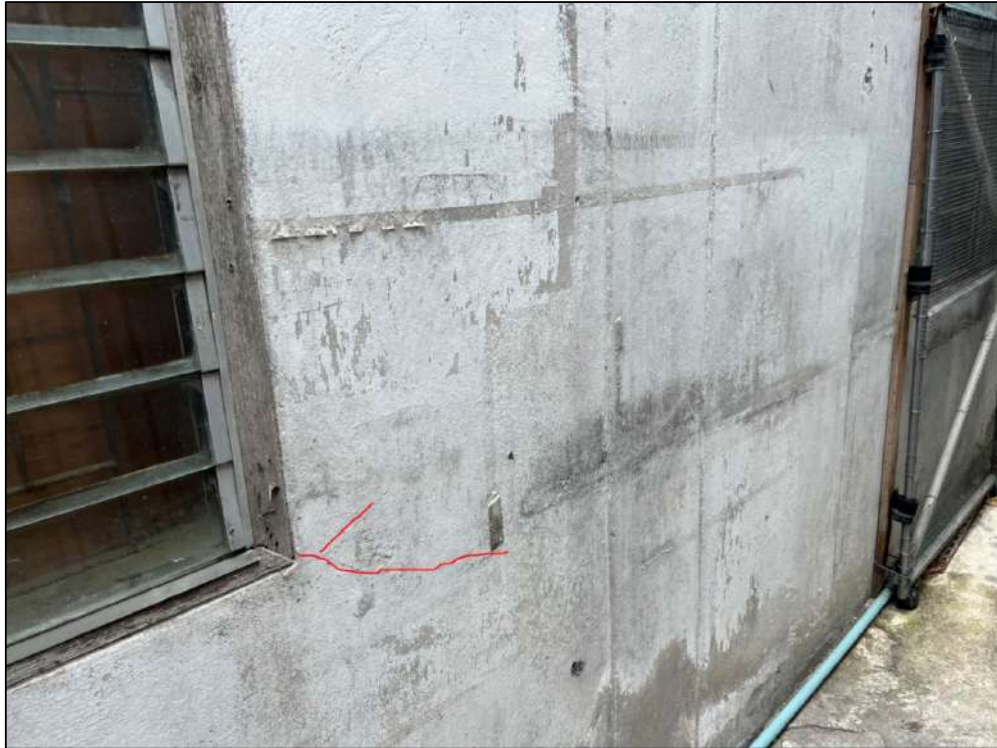



ที่อยู่ 6 ถ.บางแสนสาย 4 ใต้ ตำบลแสนสุข อำเภอเมืองชลบุรี จ.ชลบุรี

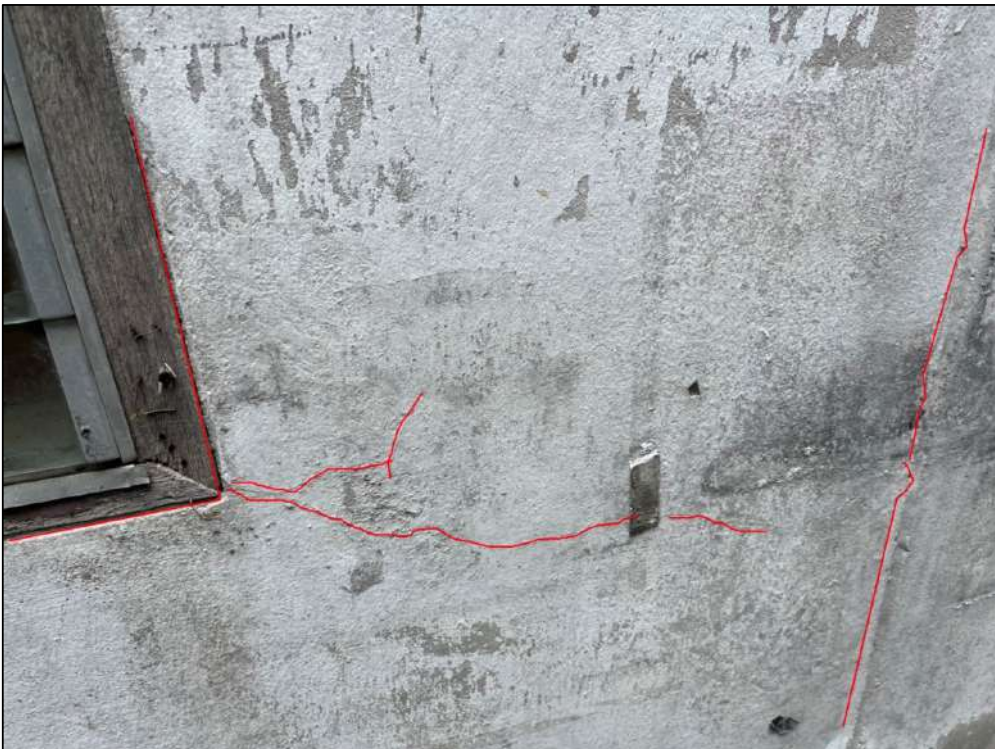

ที่อยู่ 6 ถ.บางแสนสาย 4 ใต้ ตำบลแสนสุข อำเภอเมืองชลบุรี จ.ชลบุรี

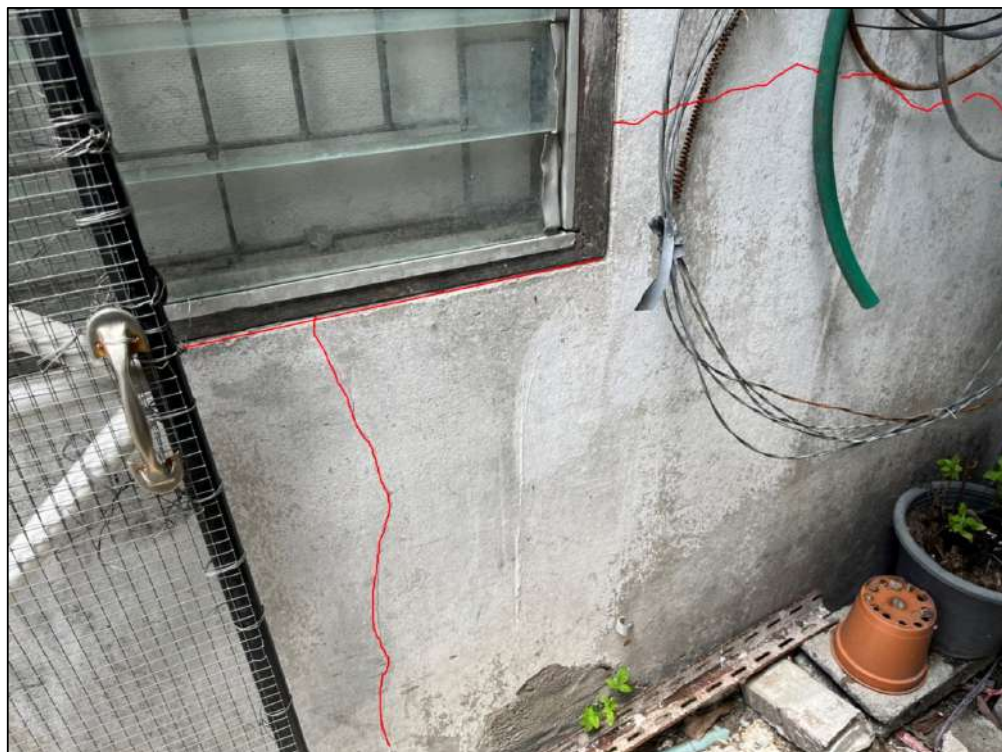
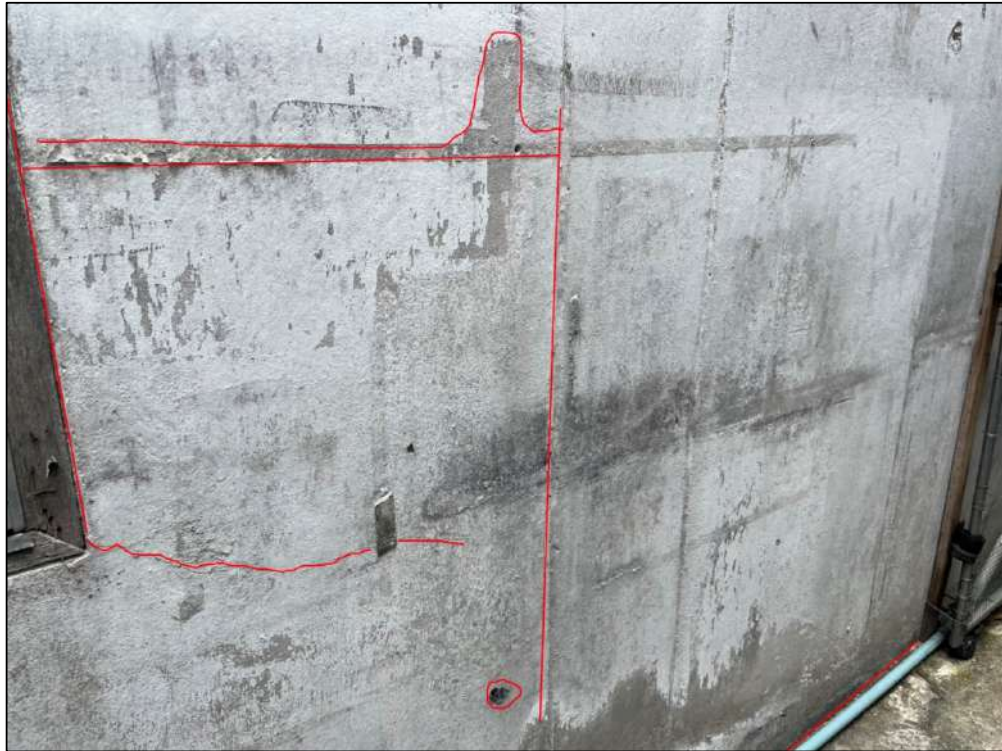

ที่อยู่ 6 ถ.บางแสนสาย 4 ใต้ ตำบลแสนสุข อำเภอเมืองชลบุรี จ.ชลบุรี



ที่อยู่ 6 ถ.บางแสนสาย 4 ใต้ ตำบลแสนสุข อำเภอเมืองชลบุรี จ.ชลบุรี



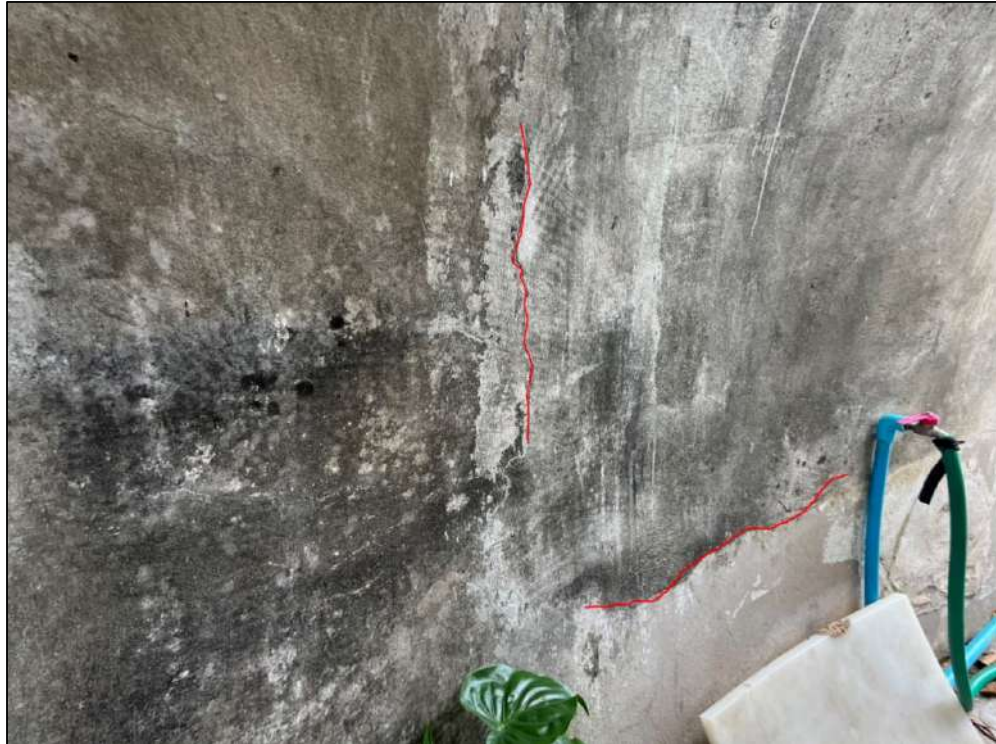

ที่อยู่ 6 ถ.บางแสนสาย 4 ใต้ ตำบลแสนสุข อำเภอเมืองชลบุรี จ.ชลบุรี



ที่อยู่ 6 ถ.บางแสนสาย 4 ใต้ ตำบลแสนสุข อำเภอเมืองชลบุรี จ.ชลบุรี





ที่อยู่ 6 ถ.บางแสนสาย 4 ต.ตำบลแสนสุข อำเภอเมืองชลบุรี จ.ชลบุรี





ภายนอก อาคาร



ที่อยู่ 6 ถ.บางแสนสาย 4 ใต้ ตำบลแสนสุข อำเภอเมืองชลบุรี จ.ชลบุรี







ที่อยู่ 6 ถ.บางแสนสาย 4 ใต้ ตำบลแสนสุข อำเภอเมืองชลบุรี จ.ชลบุรี



ที่อยู่ 6 ถ.บางแสนสาย 4 ใต้ ตำบลแสนสุข อำเภอเมืองชลบุรี จ.ชลบุรี



รายงานผลการสำรวจบ้านข้างเคียง

โครงการ Brixton Campus Bangsaen

ก่อนดำเนินการก่อสร้าง

ร้านข้าวมันไก่

ที่อยู่ 4/2

ถ.บางแสนสาย 4 ใต้ ซอย 2 ตำบลแสนสุข

อำเภอเมืองชลบุรี จ.ชลบุรี



MEMO

BBS.7MR.SF.CSR.001.65

วันที่ 06 สิงหาคม 2565

เรื่อง แจ้งขอเข้าสำรวจบ้านข้างเคียงโครงการก่อสร้าง BRIXTON CAMPUS BANGSAEN
เรียน เจ้าของบ้าน ผู้จัดการอาคารและผู้พักอาศัยพื้นที่ข้างเคียงโครงการ BRIXTON CAMPUS BANGSAEN
อำนาจถึง -

เนื่องด้วย บริษัท อริจิ้น อีชีชี จำกัด เจ้าของโครงการ BRIXTON CAMPUS BANGSAEN ที่ตั้ง ถนนบางแสนสาย - 4 ได้ ดำบลแสนสุข อำเภอเมืองชลบุรี จังหวัดชลบุรี ประเภทอาคารพักอาศัย ค.ส.อ. สูง 8 ชั้น 1 อาคาร พักอาศัย และจอดรถ จำนวนห้องพักทั้งสิ้น 246 ห้อง ขนาดพื้นที่รวม 2 ไร่ 14.9 ตารางวา ทั้งนี้ โครงการฯ ได้ว่าจ้าง บริษัท 7 มกรา จำกัด เพื่อดำเนินงานก่อสร้าง

บริษัท 7 มกรา จำกัด จึงใคร่ขอแจ้งเจ้าของบ้าน ผู้จัดการอาคารและผู้พักอาศัยพื้นที่ข้างเคียงโครงการฯ ทราบและขอเข้าสำรวจข้อมูลก่อนการก่อสร้างเพื่อเก็บข้อมูลสภาพอาคารก่อนเริ่มดำเนินการงานเสาเข็มและฐานราก ภายหลังการสำรวจข้อมูลทางโครงการฯ ยินดีที่จะรับผิดชอบในส่วนที่เสียหายเพิ่มเติมหรือได้รับผลกระทบขณะก่อสร้างจากโครงการฯ

จึงเรียนมาเพื่อโปรดพิจารณา

ลงชื่อ

(คุณประวิทย์ มะโนวัน)

ผู้จัดการ โครงการฯ

วันที่.....

ติดต่อเจ้าหน้าที่ บริษัท 7 มกรา จำกัด

นางสาวสุธาสินี สุขอย	Safety Officer	ติดต่อ 096-7414792
นางสาวมยุรี ครอบหนองแดง	Safety Officer	ติดต่อ 080-9670023
นายกิตติ ชันประเสริฐ	วิศวกรโครงการ	ติดต่อ 090-0802941
นายประวิทย์ มะโนวัน	ผู้จัดการโครงการ	ติดต่อ 091-7136177

ที่อยู่ 4/2 ถ.บางแสนสาย 4 ใต้ ซอย 2 ตำบลแสนสุข อำเภอเมืองชลบุรี จ.ชลบุรี



ที่อยู่ 4/2 ถ.บางแสนสาย 4 ใต้ ซอย 2 ตำบลแสนสุข อำเภอเมืองชลบุรี จ.ชลบุรี



ที่อยู่ 4/2 ถ.บางแสนสาย 4 ใต้ ซอย 2 ตำบลแสนสุข อำเภอเมืองชลบุรี จ.ชลบุรี



ภายนอกอาคาร

รายงานผลการสำรวจบ้านข้างเคียง

โครงการ Brixton Campus Bangsaen

ก่อนดำเนินการก่อสร้าง

ร้านกาแฟจ๊อบกั๊ง

ที่อยู่ 95/5

ถ.บางแสนสาย 4 ใต้ ซอย 2 ตำบลแสนสุข

อำเภอเมืองชลบุรี จ.ชลบุรี

**MEMO**

BBS.7MR.SF.CSR.001.65

วันที่ 06 สิงหาคม 2565

เรื่อง แจ้งขอเข้าสำรวจบ้านข้างเคียงโครงการก่อสร้าง BRIXTON CAMPUS BANGSAEN
เรียน เจ้าของบ้าน ผู้จัดการอาคารและผู้พักอาศัยพื้นที่ข้างเคียงโครงการ BRIXTON CAMPUS BANGSAEN
อำนาจถึง -

เนื่องด้วย บริษัท อริจิ้น อีชีชี จำกัด เจ้าของโครงการ BRIXTON CAMPUS BANGSAEN ที่ตั้ง ถนนบางแสนสาย - 4 ได้ ดำบลแสนสุข อำเภอเมืองชลบุรี จังหวัดชลบุรี ประเภทอาคารพักอาศัย ค.ศ.อ. สูง 8 ชั้น 1 อาคาร พักอาศัย และจอดรถ จำนวนห้องพักทั้งสิ้น 246 ห้อง ขนาดพื้นที่รวม 2 ไร่ 14.9 ตารางวา ทั้งนี้ โครงการฯ ได้ว่าจ้าง บริษัท 7 มกรา จำกัด เพื่อดำเนินงานก่อสร้าง

บริษัท 7 มกรา จำกัด จึงใคร่ขอแจ้งเจ้าของบ้าน ผู้จัดการอาคารและผู้พักอาศัยพื้นที่ข้างเคียงโครงการฯ ทราบและขอเข้าสำรวจข้อมูลก่อนการก่อสร้างเพื่อเก็บข้อมูลสภาพอาคารก่อนเริ่มดำเนินการงานเสาเข็มและฐานราก ภายหลังการสำรวจข้อมูลทางโครงการฯ ยินดีที่จะรับผิดชอบในส่วนที่เสียหายเพิ่มเติมหรือได้รับผลกระทบขณะก่อสร้างจากโครงการฯ

จึงเรียนมาเพื่อโปรดพิจารณา

ลงชื่อ

(คุณประวิทย์ มะโนวัน)

ผู้จัดการ โครงการฯ

วันที่.....

ติดต่อเจ้าหน้าที่ บริษัท 7 มกรา จำกัด

นางสาวสุธาสินี สุขอย	Safety Officer	ติดต่อ 096-7414792
นางสาวมยุรี ครอบหนองแดง	Safety Officer	ติดต่อ 080-9670023
นายศิริดิ ชันประเสริฐ	วิศวกรโครงการ	ติดต่อ 090-0802941
นายประวิทย์ มะโนวัน	ผู้จัดการโครงการ	ติดต่อ 091-7136177

ที่อยู่ 95/5 ถ.บางแสนสาย 4 ใต้ ซอย 2 ตำบลแสนสุข อำเภอเมืองชลบุรี จ.ชลบุรี



ที่อยู่ 95/5 ถ.บางแสนสาย 4 ใต้ ซอย 2 ตำบลแสนสุข อำเภอเมืองชลบุรี จ.ชลบุรี



รายงานผลการสำรวจบ้านข้างเคียง

โครงการ Brixton Campus Bangsaen

ก่อนดำเนินการก่อสร้าง

ร้านซ่อมรถจักรยานยนต์

ที่อยู่ 12

ถ.บางแสนสาย 4 ใต้ ซอย 2 ตำบลแสนสุข

อำเภอเมืองชลบุรี จ.ชลบุรี



MEMO

BBS.7MR.SF.CSR.001.65

วันที่ 06 สิงหาคม 2565

เรื่อง แจ้งขอเข้าสำรวจบ้านข้างเคียงโครงการก่อสร้าง BRIXTON CAMPUS BANGSAEN
เรียน เจ้าของบ้าน ผู้จัดการอาคารและผู้พักอาศัยพื้นที่ข้างเคียงโครงการ BRIXTON CAMPUS BANGSAEN
อำนาจถึง -

เนื่องด้วย บริษัท อริจิ้น อีชีชี จำกัด เจ้าของโครงการ BRIXTON CAMPUS BANGSAEN ที่ตั้ง ถนนบางแสนสาย - 4 ได้ ดำบลแสนสุข อำเภอเมืองชลบุรี จังหวัดชลบุรี ประเภทอาคารพักอาศัย ค.ส.อ. สูง 8 ชั้น 1 อาคาร พักอาศัย และจอดรถ จำนวนห้องพักทั้งสิ้น 246 ห้อง ขนาดพื้นที่รวม 2 ไร่ 14.9 ตารางวา ทั้งนี้ โครงการฯ ได้ว่าจ้าง บริษัท 7 มกรา จำกัด เพื่อดำเนินงานก่อสร้าง

บริษัท 7 มกรา จำกัด จึงใคร่ขอแจ้งเจ้าของบ้าน ผู้จัดการอาคารและผู้พักอาศัยพื้นที่ข้างเคียงโครงการฯ ทราบและขอเข้าสำรวจข้อมูลก่อนการก่อสร้างเพื่อเก็บข้อมูลสภาพอาคารก่อนเริ่มดำเนินการงานเสาเข็มและฐานราก ภายหลังการสำรวจข้อมูลทางโครงการฯ ยินดีที่จะรับผิดชอบในส่วนที่เสียหายเพิ่มเติมหรือได้รับผลกระทบขณะก่อสร้างจากโครงการฯ

จึงเรียนมาเพื่อโปรดพิจารณา

ลงชื่อ

(คุณประวิทย์ มะโนวัน)

ผู้จัดการ โครงการฯ

วันที่.....

ติดต่อเจ้าหน้าที่ บริษัท 7 มกรา จำกัด

นางสาวสุธาสินี สุขอย	Safety Officer	ติดต่อ 096-7414792
นางสาวมยุรี ครอบหนองแดง	Safety Officer	ติดต่อ 080-9670023
นายกิตติ ชันประเสริฐ	วิศวกรโครงการ	ติดต่อ 090-0802941
นายประวิทย์ มะโนวัน	ผู้จัดการโครงการ	ติดต่อ 091-7136177

ที่อยู่ 12 ถ.บางแสนสาย 4 ใต้ ซอย 2 ตำบลแสนสุข อำเภอเมืองชลบุรี จ.ชลบุรี

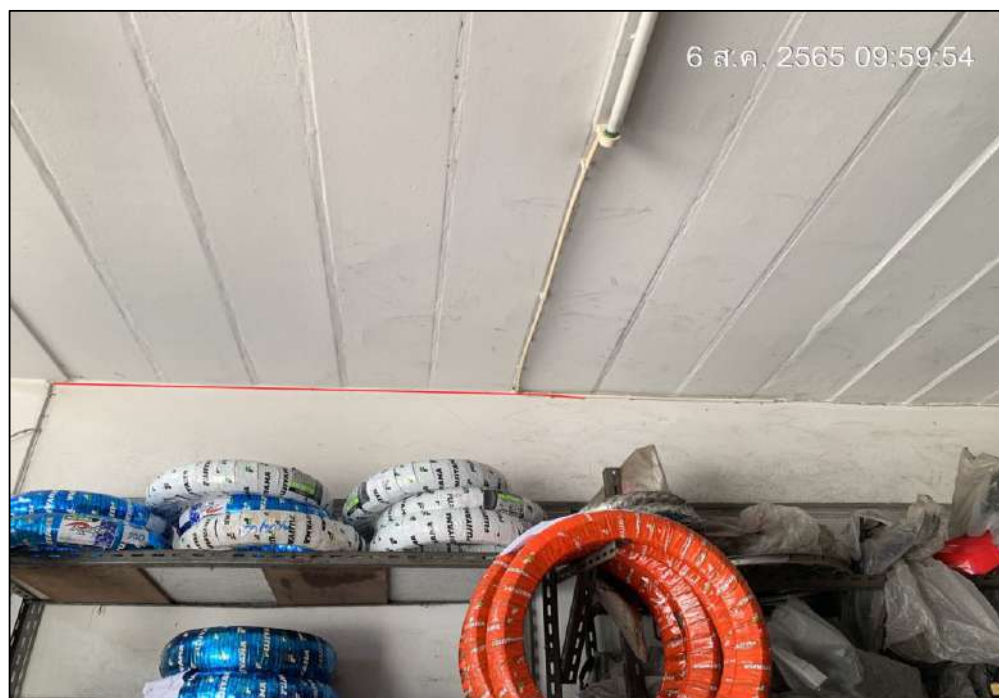

ที่อยู่ 12 ถ.บางแสนสาย 4 ใต้ ซอย 2 ตำบลแสนสุข อำเภอเมืองชลบุรี จ.ชลบุรี



ที่อยู่ 12 ถ.บางแสนสาย 4 ใต้ ซอย 2 ตำบลแสนสุข อำเภอเมืองชลบุรี จ.ชลบุรี



ที่อยู่ 12 ถ.บางแสนสาย 4 ใต้ ซอย 2 ตำบลแสนสุข อำเภอเมืองชลบุรี จ.ชลบุรี



ภายในอาคาร

รายงานผลการสำรวจบ้านข้างเคียง

โครงการ Brixton Campus Bangsaen

ก่อนดำเนินการก่อสร้าง

ร้านอาหารตามสั่ง

ที่อยู่ 12/2

ถ.บางแสนสาย 4 ใต้ ซอย 2 ตำบลแสนสุข

อำเภอเมืองชลบุรี จ.ชลบุรี



MEMO

BBS.7MR.SF.CSR.001.65

วันที่ 06 สิงหาคม 2565

เรื่อง แจ้งขอเข้าสำรวจบ้านข้างเคียงโครงการก่อสร้าง BRIXTON CAMPUS BANGSAEN
เรียน เจ้าของบ้าน ผู้จัดการอาคารและผู้พักอาศัยพื้นที่ข้างเคียงโครงการ BRIXTON CAMPUS BANGSAEN
อำนาจถึง -

เนื่องด้วย บริษัท อริจิ้น อีชีชี จำกัด เจ้าของโครงการ BRIXTON CAMPUS BANGSAEN ที่ตั้ง ถนนบางแสนสาย - 4 ได้ ดำบลแสนสุข อำเภอเมืองชลบุรี จังหวัดชลบุรี ประเภทอาคารพักอาศัย ค.ศ.อ. สูง 8 ชั้น 1 อาคาร พักอาศัย และจอดรถ จำนวนห้องพักทั้งสิ้น 246 ห้อง ขนาดพื้นที่รวม 2 ไร่ 14.9 ตารางวา ทั้งนี้ โครงการฯ ได้ว่าจ้าง บริษัท 7 มกรา จำกัด เพื่อดำเนินงานก่อสร้าง

บริษัท 7 มกรา จำกัด จึงใคร่ขอแจ้งเจ้าของบ้าน ผู้จัดการอาคารและผู้พักอาศัยพื้นที่ข้างเคียงโครงการฯ ทราบและขอเข้าสำรวจข้อมูลก่อนการก่อสร้างเพื่อเก็บข้อมูลสภาพอาคารก่อนเริ่มดำเนินการงานเสาเข็มและฐานราก ภายหลังการสำรวจข้อมูลทางโครงการฯ ยินดีที่จะรับผิดชอบในส่วนที่เสียหายเพิ่มเติมหรือได้รับผลกระทบขณะก่อสร้างจากโครงการฯ

จึงเรียนมาเพื่อโปรดพิจารณา

ลงชื่อ

(คุณประวิทย์ มะโนวัน)

ผู้จัดการ โครงการฯ

วันที่.....

ติดต่อเจ้าหน้าที่ บริษัท 7 มกรา จำกัด

นางสาวสุธาสินี สุขอย	Safety Officer	ติดต่อ 096-7414792
นางสาวมยุรี ครอบหนองแดง	Safety Officer	ติดต่อ 080-9670023
นายศิริดิ ชันประเสริฐ	วิศวกรโครงการ	ติดต่อ 090-0802941
นายประวิทย์ มะโนวัน	ผู้จัดการโครงการ	ติดต่อ 091-7136177

ที่อยู่ 12/2 ถ.บางแสนสาย 4 ใต้ ซอย 2 ตำบลแสนสุข อำเภอเมืองชลบุรี จ.ชลบุรี



ที่อยู่ 12/2 ถ.บางแสนสาย 4 ใต้ ซอย 2 ตำบลแสนสุข อำเภอเมืองชลบุรี จ.ชลบุรี

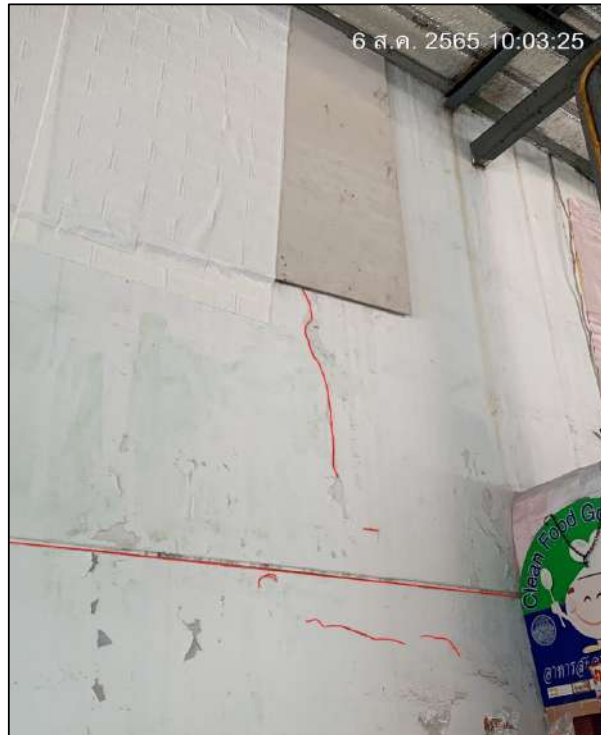

ที่อยู่ 12/2 ถ.บางแสนสาย 4 ใต้ ซอย 2 ตำบลแสนสุข อำเภอเมืองชลบุรี จ.ชลบุรี



ที่อยู่ 12/2 ถ.บางแสนสาย 4 ใต้ ซอย 2 ตำบลแสนสุข อำเภอเมืองชลบุรี จ.ชลบุรี



ภายในอาคาร

รายงานผลการสำรวจบ้านข้างเคียง

โครงการ Brixton Campus Bangsaen

ก่อนดำเนินการก่อสร้าง

ร้านอาหารตามสั่ง

ที่อยู่ 14

ถ.บางแสนสาย 4 ใต้ ซอย 2 ตำบลแสนสุข

อำเภอเมืองชลบุรี จ.ชลบุรี



MEMO

BBS.7MR.SF.CSR.001.65

วันที่ 06 สิงหาคม 2565

เรื่อง แจ้งขอเข้าสำรวจบ้านข้างเคียงโครงการก่อสร้าง BRIXTON CAMPUS BANGSAEN
เรียน เจ้าของบ้าน ผู้จัดการอาคารและผู้พักอาศัยพื้นที่ข้างเคียงโครงการ BRIXTON CAMPUS BANGSAEN
อำนาจ -

เนื่องด้วย บริษัท อริจัน อีชี จำกัด เจ้าของโครงการ BRIXTON CAMPUS BANGSAEN ที่ตั้ง ถนนบางแสนสาย - 4 ได้ ดำบลแสนสุข อำเภอเมืองชลบุรี จังหวัดชลบุรี ประเภทอาคารพักอาศัย ค.ศ.อ. สูง 8 ชั้น 1 อาคาร พักอาศัย และจอดรถ จำนวนห้องพักทั้งสิ้น 246 ห้อง ขนาดพื้นที่รวม 2 ไร่ 14.9 ตารางวา ทั้งนี้ โครงการฯ ได้ว่าจ้าง บริษัท 7 มกรา จำกัด เพื่อดำเนินงานก่อสร้าง

บริษัท 7 มกรา จำกัด จึงใคร่ขอแจ้งเจ้าของบ้าน ผู้จัดการอาคารและผู้พักอาศัยพื้นที่ข้างเคียงโครงการฯ ทราบและขอเข้าสำรวจข้อมูลก่อนการก่อสร้างเพื่อเก็บข้อมูลสภาพอาคารก่อนเริ่มดำเนินการงานเสาเข็มและฐานราก ภายหลังการสำรวจข้อมูลทางโครงการฯ ยินดีที่จะรับผิดชอบในส่วนที่เสียหายเพิ่มเติมหรือได้รับผลกระทบขณะก่อสร้างจากโครงการฯ

จึงเรียนมาเพื่อโปรดพิจารณา

ลงชื่อ

(คุณประวิทย์ มะโนวัน)

ผู้จัดการ โครงการฯ

วันที่.....

ติดต่อเจ้าหน้าที่ บริษัท 7 มกรา จำกัด

นางสาวสุธาสินี สุขอย	Safety Officer	ติดต่อ 096-7414792
นางสาวมยุรี ครอบหนองแดง	Safety Officer	ติดต่อ 080-9670023
นายศิริดิ ชันประเสริฐ	วิศวกรโครงการ	ติดต่อ 090-0802941
นายประวิทย์ มะโนวัน	ผู้จัดการโครงการ	ติดต่อ 091-7136177

ที่อยู่ 14 ถ.บางแสนสาย 4 ใต้ ซอย 2 ตำบลแสนสุข อำเภอเมืองชลบุรี จ.ชลบุรี



ที่อยู่ 14 ถ.บางแสนสาย 4 ใต้ ซอย 2 ตำบลแสนสุข อำเภอเมืองชลบุรี จ.ชลบุรี

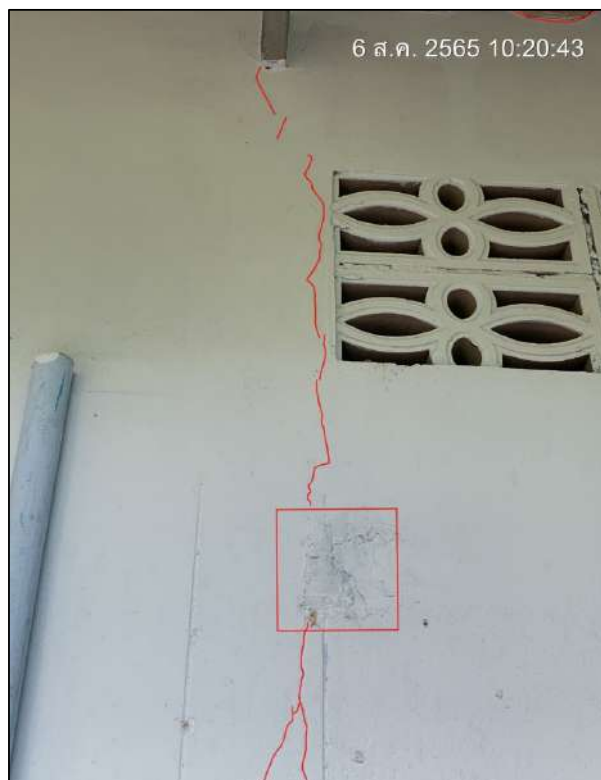

ที่อยู่ 14 ถ.บางแสนสาย 4 ใต้ ซอย 2 ตำบลแสนสุข อำเภอเมืองชลบุรี จ.ชลบุรี

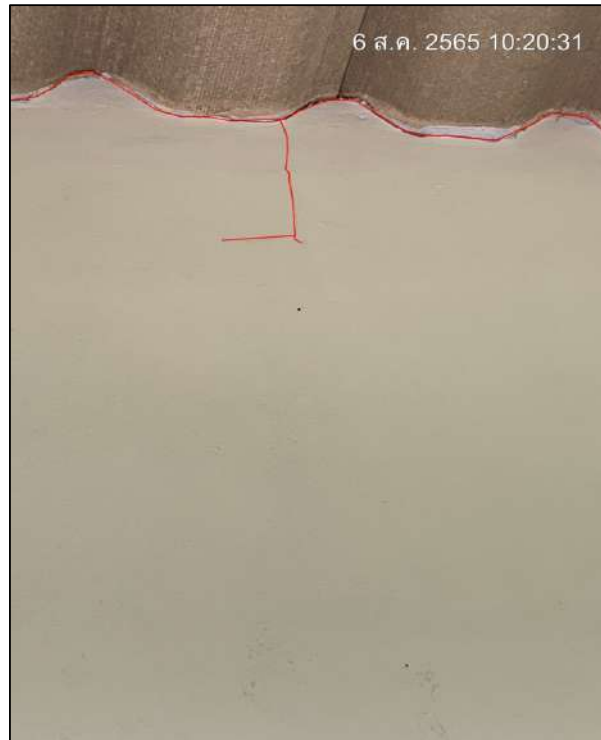

ที่อยู่ 14 ถ.บางแสนสาย 4 ใต้ ซอย 2 ตำบลแสนสุข อำเภอเมืองชลบุรี จ.ชลบุรี



ที่อยู่ 14 ถ.บางแสนสาย 4 ใต้ ซอย 2 ตำบลแสนสุข อำเภอเมืองชลบุรี จ.ชลบุรี



ภายในอาคาร

รายงานผลการสำรวจบ้านข้างเคียง

โครงการ Brixton Campus Bangsaen

ก่อนดำเนินการก่อสร้าง

สำรวจบ้านข้างเคียง ร้านภูโรตี ชาชัก

สาขา บางแสน ม.บูรพา



MEMO

BBS.7MR.SF.CSR.001.65

วันที่ 06 สิงหาคม 2565

เรื่อง แจ้งขอเข้าสำรวจบ้านข้างเคียงโครงการก่อสร้าง BRIXTON CAMPUS BANGSAEN
เรียน เจ้าของบ้าน ผู้จัดการอาคารและผู้พักอาศัยพื้นที่ข้างเคียงโครงการ BRIXTON CAMPUS BANGSAEN
อำนาจถึง -

เนื่องด้วย บริษัท อริจัน อีชีชี จำกัด เจ้าของโครงการ BRIXTON CAMPUS BANGSAEN ที่ตั้ง ถนนบางแสนสาย - 4 ได้ ค้าบลแสนสุข อำเภอเมืองชลบุรี จังหวัดชลบุรี ประเภทอาคารพักอาศัย ค.ศ.อ. สูง 8 ชั้น 1 อาคาร พักอาศัย และจอดรถ จำนวนห้องพักทั้งสิ้น 246 ห้อง ขนาดพื้นที่รวม 2 ไร่ 14.9 ตารางวา ทั้งนี้ โครงการฯ ได้ว่าจ้าง บริษัท 7 มกรา จำกัด เพื่อดำเนินงานก่อสร้าง

บริษัท 7 มกรา จำกัด จึงใคร่ขอแจ้งเจ้าของบ้าน ผู้จัดการอาคารและผู้พักอาศัยพื้นที่ข้างเคียงโครงการฯ ทราบและขอเข้าสำรวจข้อมูลก่อนการก่อสร้างเพื่อเก็บข้อมูลสภาพอาคารก่อนเริ่มดำเนินการงานเสาเข็มและฐานราก ภายหลังการสำรวจข้อมูลทางโครงการฯ ยินดีที่จะรับผิดชอบในส่วนที่เสียหายเพิ่มเติมหรือได้รับผลกระทบขณะก่อสร้างจากโครงการฯ

จึงเรียนมาเพื่อโปรดพิจารณา

ลงชื่อ

(คุณประวิทย์ มะโนวัน)

ผู้จัดการ โครงการฯ

วันที่.....

ติดต่อเจ้าหน้าที่ บริษัท 7 มกรา จำกัด

นางสาวสุธาสินี สุขอย	Safety Officer	ติดต่อ 096-7414792
นางสาวมยุรี ครอบหนองแดง	Safety Officer	ติดต่อ 080-9670023
นายศิริดิ ชันประเสริฐ	วิศวกรโครงการ	ติดต่อ 090-0802941
นายประวิทย์ มะโนวัน	ผู้จัดการโครงการ	ติดต่อ 091-7136177

สำรวจบ้านข้างเคียง สำรวจบ้านข้างเคียง ร้านกูโรตี ชาชัก

สาขา บางแสน ม.บูรพา



สำรวจบ้านข้างเคียง สำรวจบ้านข้างเคียง ร้านกูโรตี ชาชัก

สาขา บางแสน ม.บูรพา

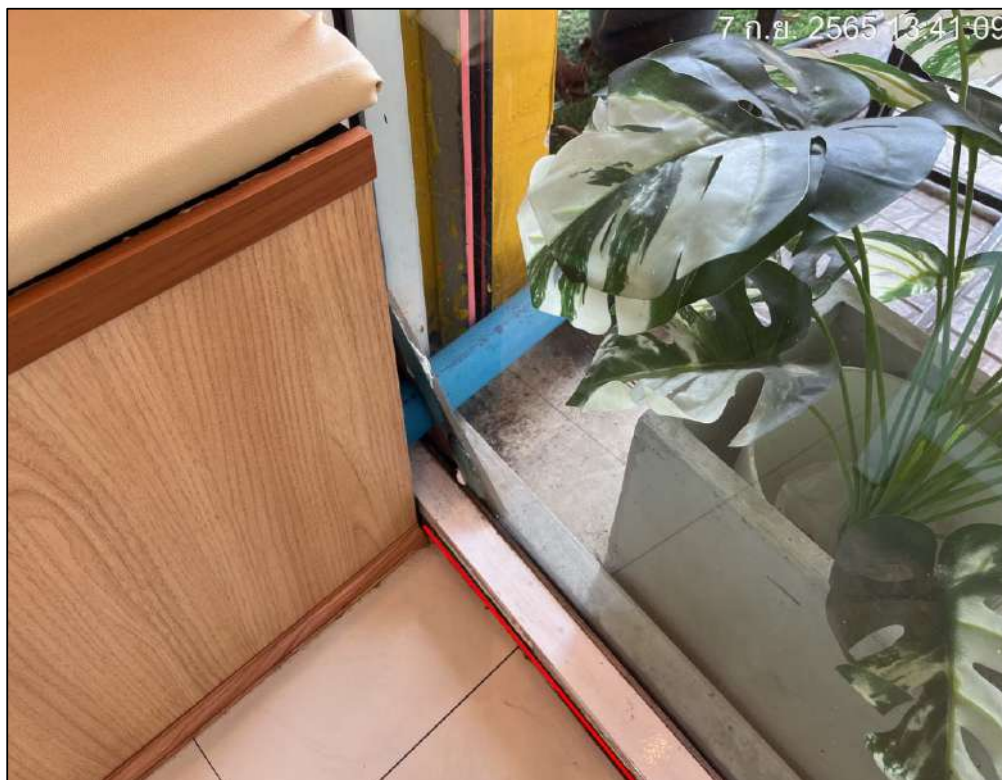

สำรวจบ้านข้างเคียง สำรวจบ้านข้างเคียง ร้านกูโรตี ชาชัก

สาขา บางแสน ม.บูรพา

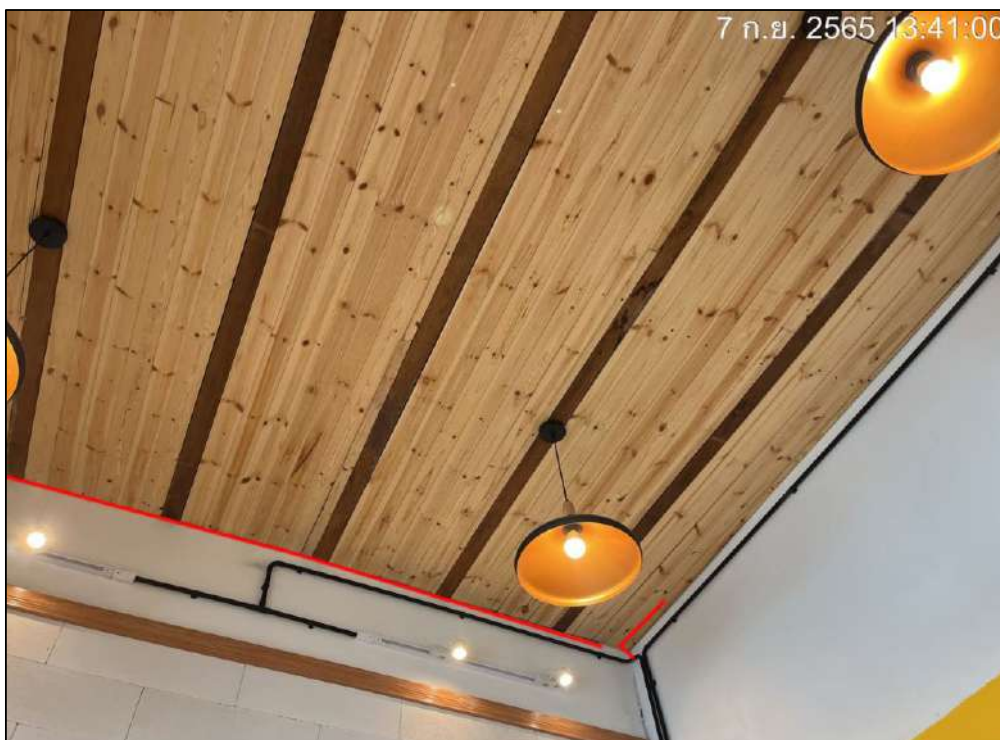
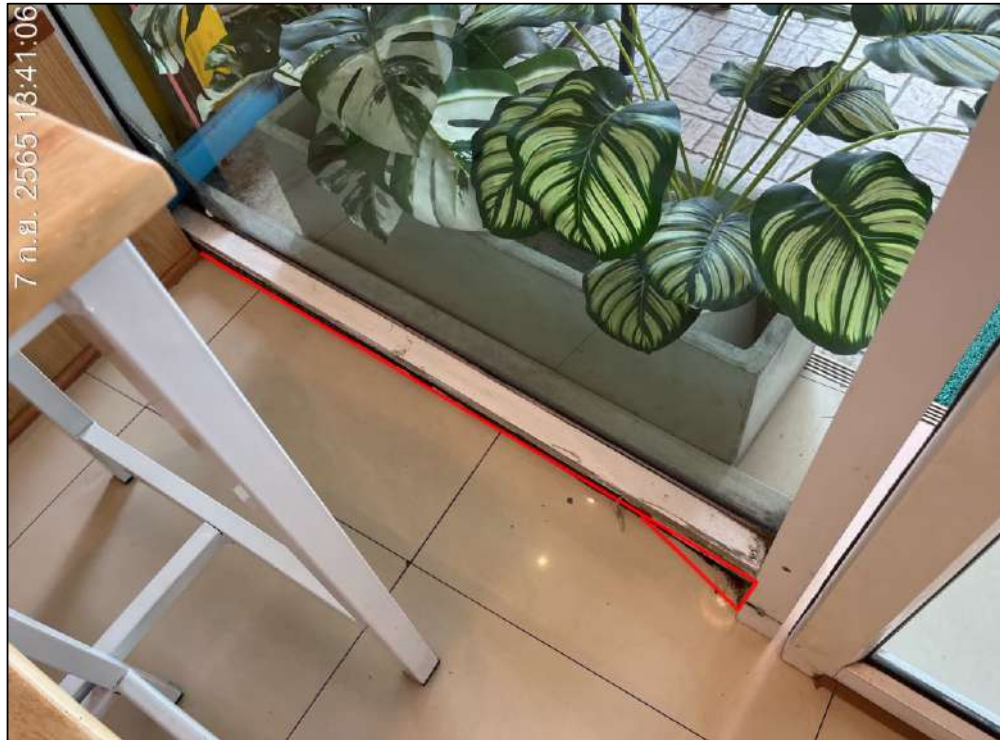

สำรวจบ้านข้างเคียง สำรวจบ้านข้างเคียง ร้านกูโรตี ชาชัก

สาขา บางแสน ม.บูรพา



สำรวจบ้านข้างเคียง สำรวจบ้านข้างเคียง ร้านกูโรตี ชาชัก

สาขา บางแสน ม.บูรพา

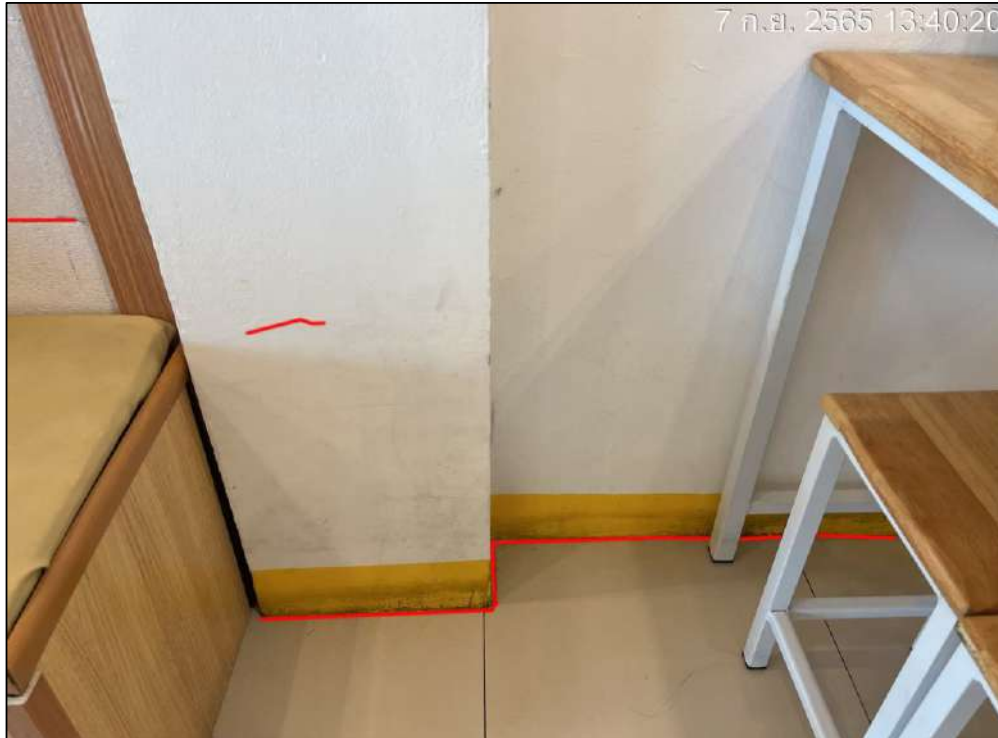

สำรวจบ้านข้างเคียง สำรวจบ้านข้างเคียง ร้านกูโรตี ชาชัก

สาขา บางแสน ม.บูรพา

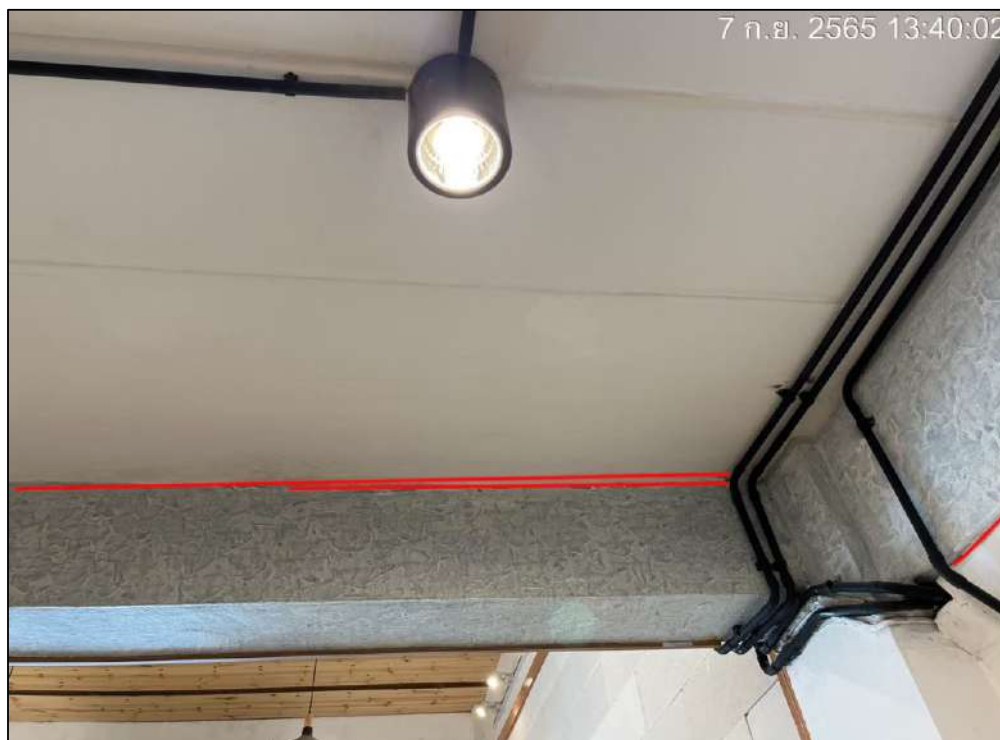

สำรวจบ้านข้างเคียง สำรวจบ้านข้างเคียง ร้านกูโรตี ชาชัก

สาขา บางแสน ม.บูรพา



สำรวจบ้านข้างเคียง สำรวจบ้านข้างเคียง ร้านกูโรตี ชาชัก

สาขา บางแสน ม.บูรพา



สำรวจบ้านข้างเคียง สำรวจบ้านข้างเคียง ร้านกูโรตี ชาชัก

สาขา บางแสน ม.บูรพา

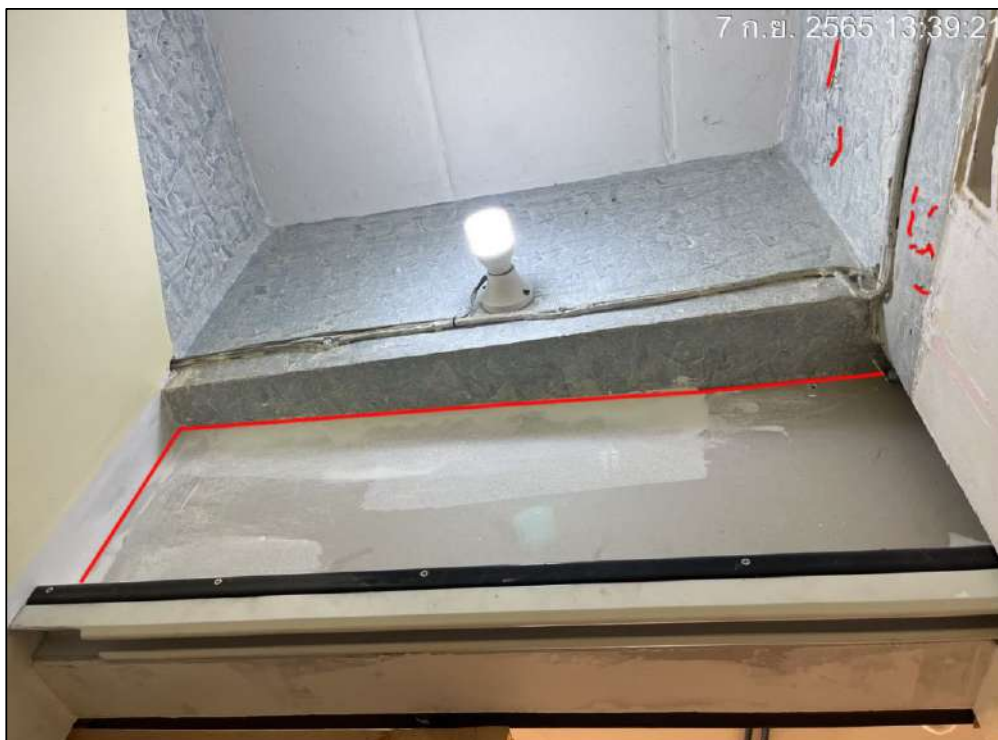

สำรวจบ้านข้างเคียง สำรวจบ้านข้างเคียง ร้านกูโรตี ชาชัก

สาขา บางแสน ม.บูรพา



สำรวจบ้านข้างเคียง สำรวจบ้านข้างเคียง ร้านกูโรตี ชาชัก

สาขา บางแสน ม.บูรพา

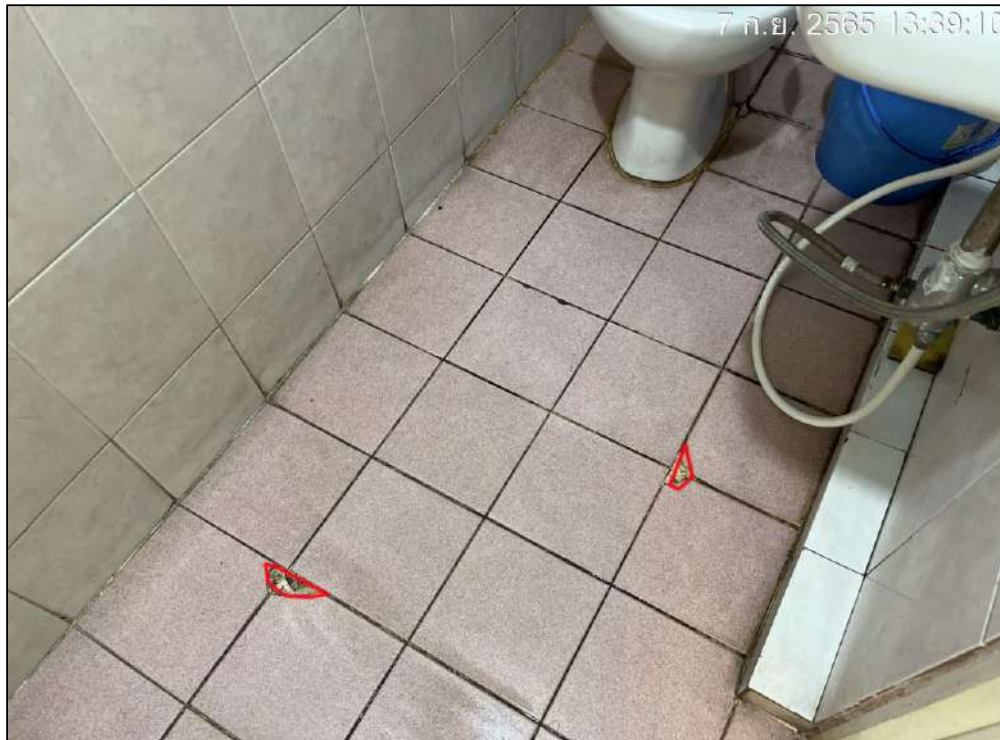

สำรวจบ้านข้างเคียง สำรวจบ้านข้างเคียง ร้านกูโรตี ชาชัก

สาขา บางแสน ม.บูรพา



สำรวจบ้านข้างเคียง สำรวจบ้านข้างเคียง ร้านกูโรตี ชาชัก

สาขา บางแสน ม.บูรพา

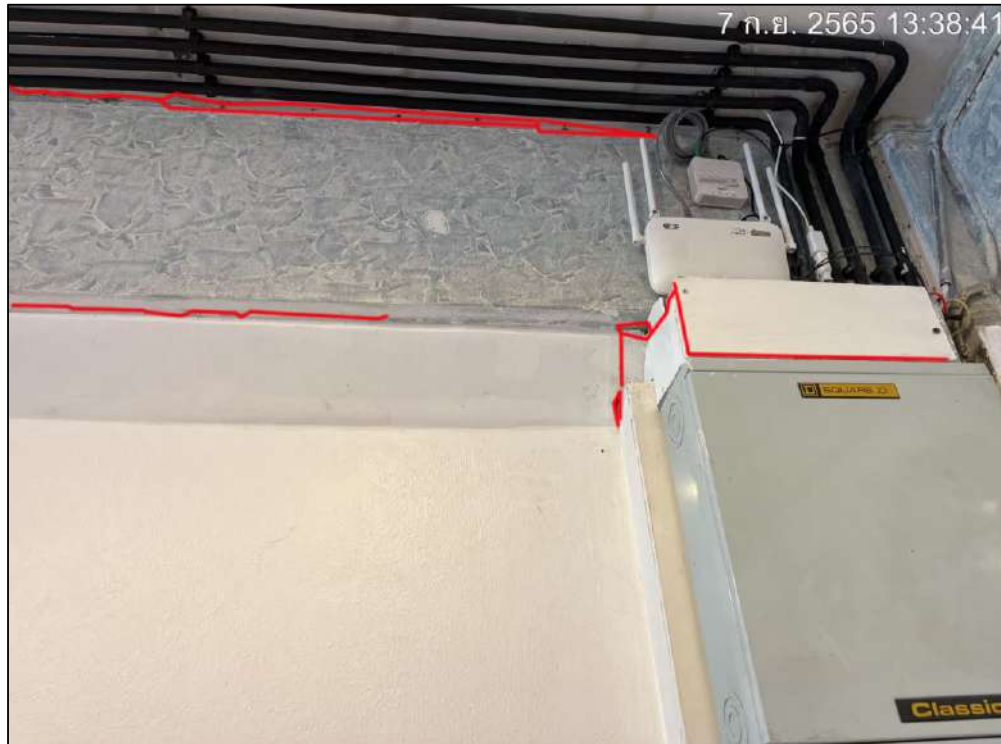

รายงานผลการสำรวจบ้านข้างเคียง

โครงการ Brixton Campus Bangsaen

ก่อนดำเนินการก่อสร้าง

สำรวจบ้านข้างเคียง คุณชนาคร

ที่อยู่ 14/21 ถ.บางแสนสาย 4 ใต้

ตำบลแสนสุข อำเภอเมืองชลบุรี จ.ชลบุรี



MEMO

BBS.7MR.SF.CSR.001.65

วันที่ 06 สิงหาคม 2565

เรื่อง แจ้งขอเข้าสำรวจบ้านข้างเคียงโครงการก่อสร้าง BRIXTON CAMPUS BANGSAEN
เรียน เจ้าของบ้าน ผู้จัดการอาคารและผู้พักอาศัยพื้นที่ข้างเคียงโครงการ BRIXTON CAMPUS BANGSAEN
อำนาจถึง -

เนื่องด้วย บริษัท อริจิ้น อีชีชี จำกัด เจ้าของโครงการ BRIXTON CAMPUS BANGSAEN ที่ตั้ง ถนนบางแสนสาย - 4 ได้ ดำบลแสนสุข อำเภอเมืองชลบุรี จังหวัดชลบุรี ประเภทอาคารพักอาศัย ค.ส.อ. สูง 8 ชั้น 1 อาคาร พักอาศัย และจอดรถ จำนวนห้องพักทั้งสิ้น 246 ห้อง ขนาดพื้นที่รวม 2 ไร่ 14.9 ตารางวา ทั้งนี้ โครงการฯ ได้ว่าจ้าง บริษัท 7 มกรา จำกัด เพื่อดำเนินงานก่อสร้าง

บริษัท 7 มกรา จำกัด จึงใคร่ขอแจ้งเจ้าของบ้าน ผู้จัดการอาคารและผู้พักอาศัยพื้นที่ข้างเคียงโครงการฯ ทราบและขอเข้าสำรวจข้อมูลก่อนการก่อสร้างเพื่อเก็บข้อมูลสภาพอาคารก่อนเริ่มดำเนินการงานเสาเข็มและฐานราก ภายหลังการสำรวจข้อมูลทางโครงการฯ ยินดีที่จะรับผิดชอบในส่วนที่เสียหายเพิ่มเติมหรือได้รับผลกระทบขณะก่อสร้างจากโครงการฯ

จึงเรียนมาเพื่อโปรดพิจารณา

ลงชื่อ

(คุณประวิทย์ มะโนวัน)

ผู้จัดการ โครงการฯ

วันที่.....

ติดต่อเจ้าหน้าที่ บริษัท 7 มกรา จำกัด

นางสาวสุธาสินี สุขอย	Safety Officer	ติดต่อ 096-7414792
นางสาวมยุรี ครอบหนองแดง	Safety Officer	ติดต่อ 080-9670023
นายศิริดิ ชันประเสริฐ	วิศวกรโครงการ	ติดต่อ 090-0802941
นายประวิทย์ มะโนวัน	ผู้จัดการโครงการ	ติดต่อ 091-7136177











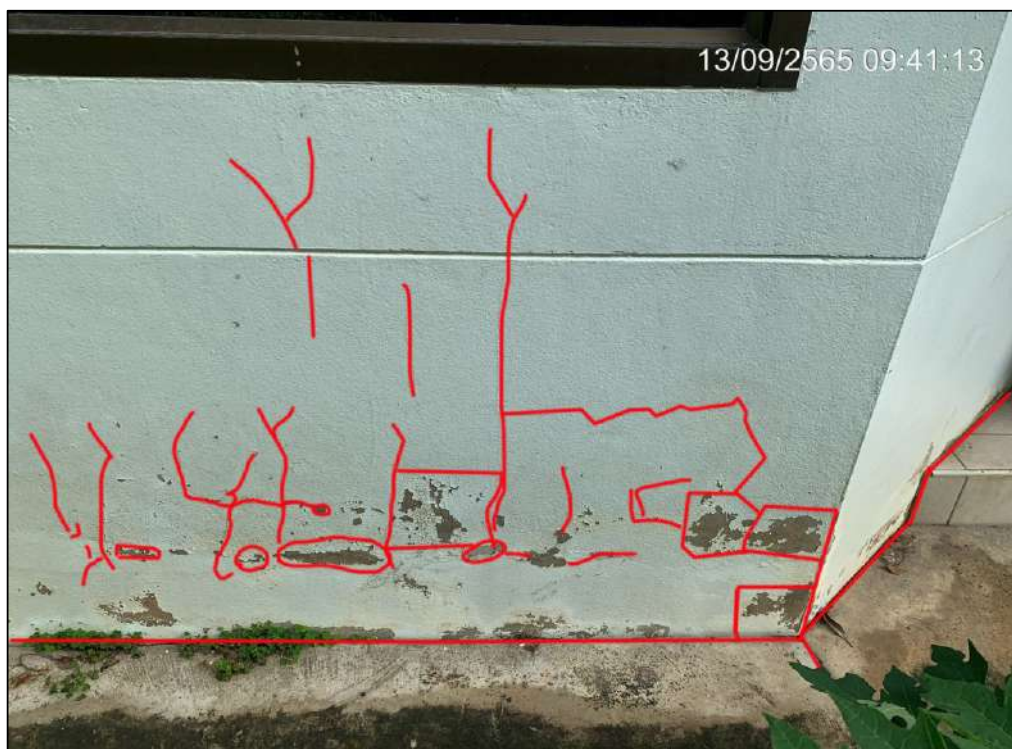

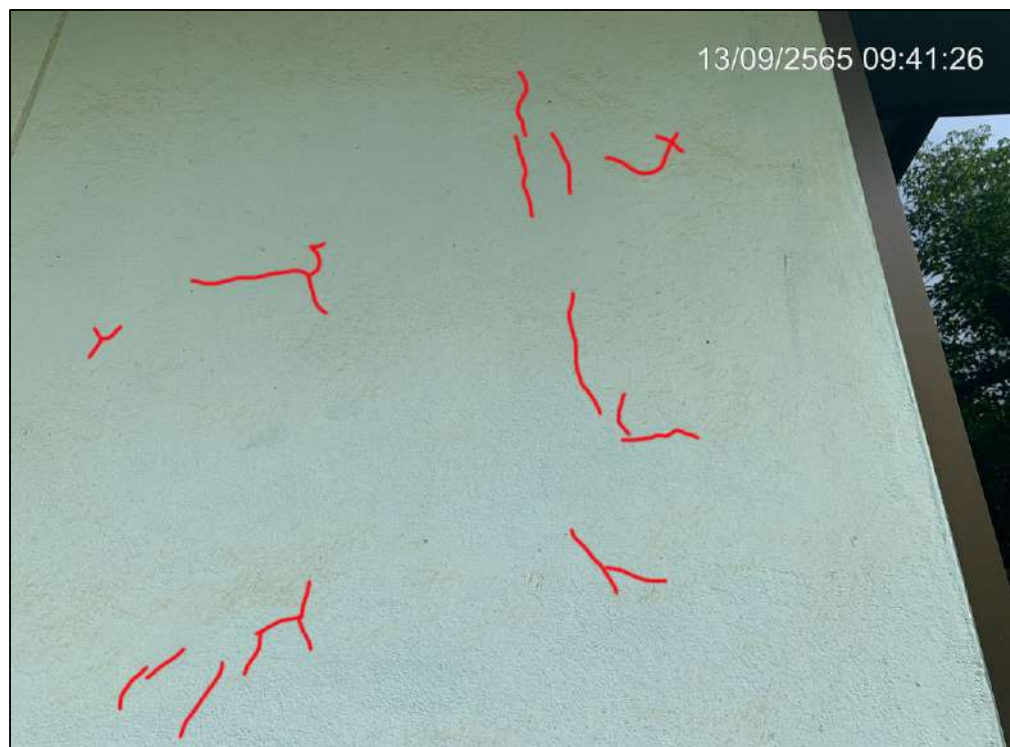
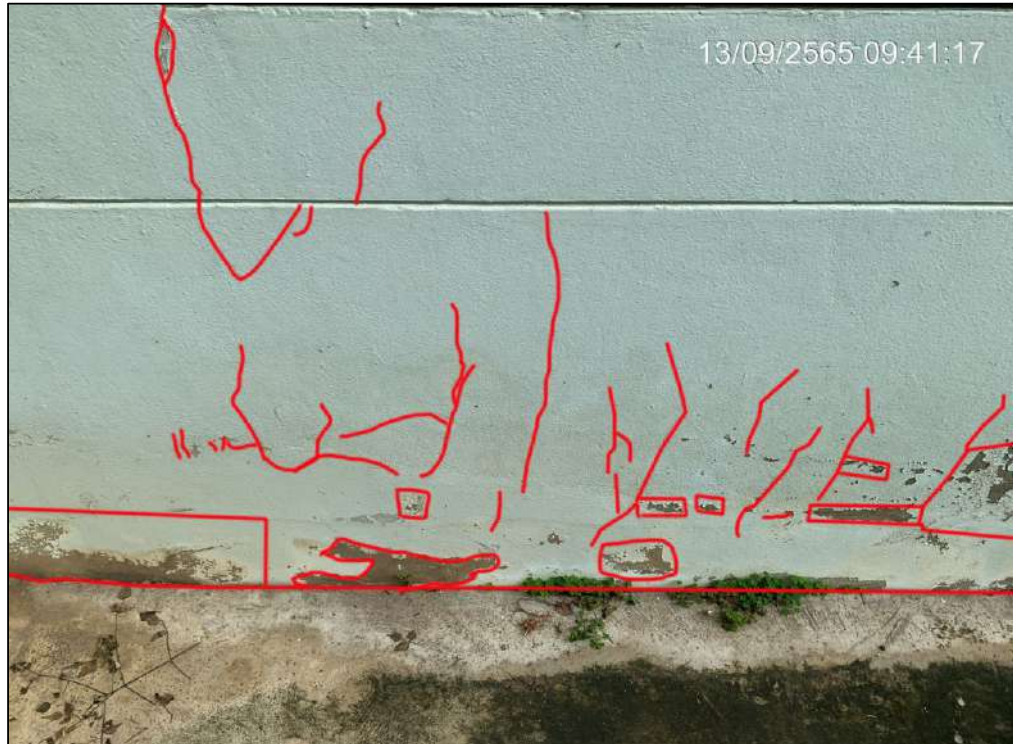

ที่อยู่ 14/21 ถ.บางแสนสาย 4 ใต้ ต.แสนสุข อ.เมืองชลบุรี จ.ชลบุรี

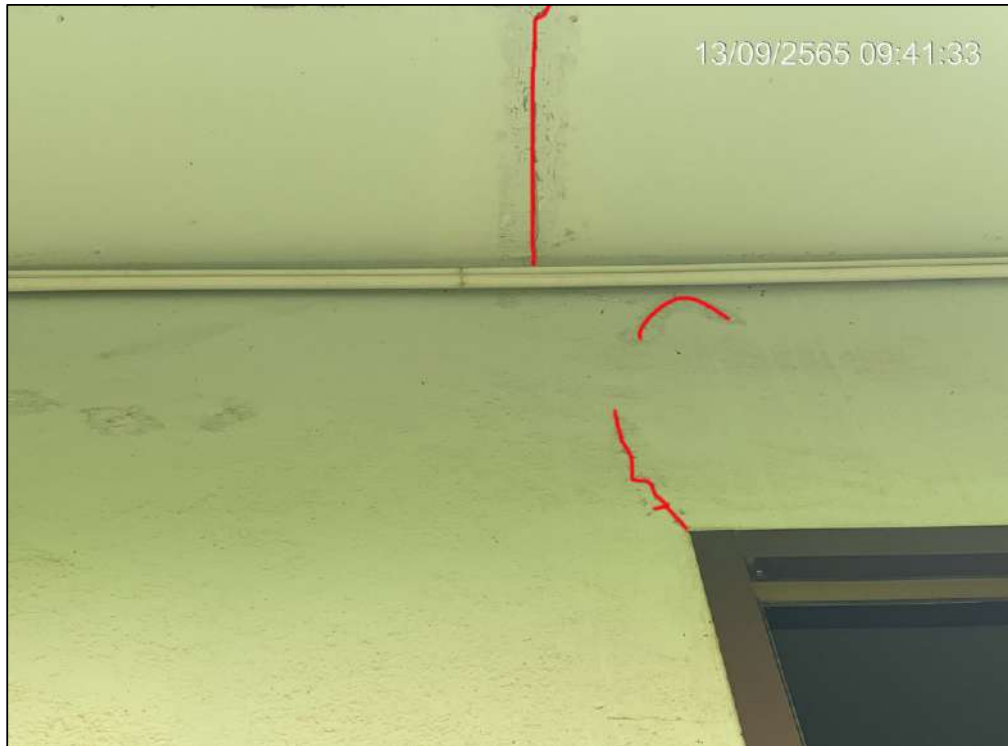











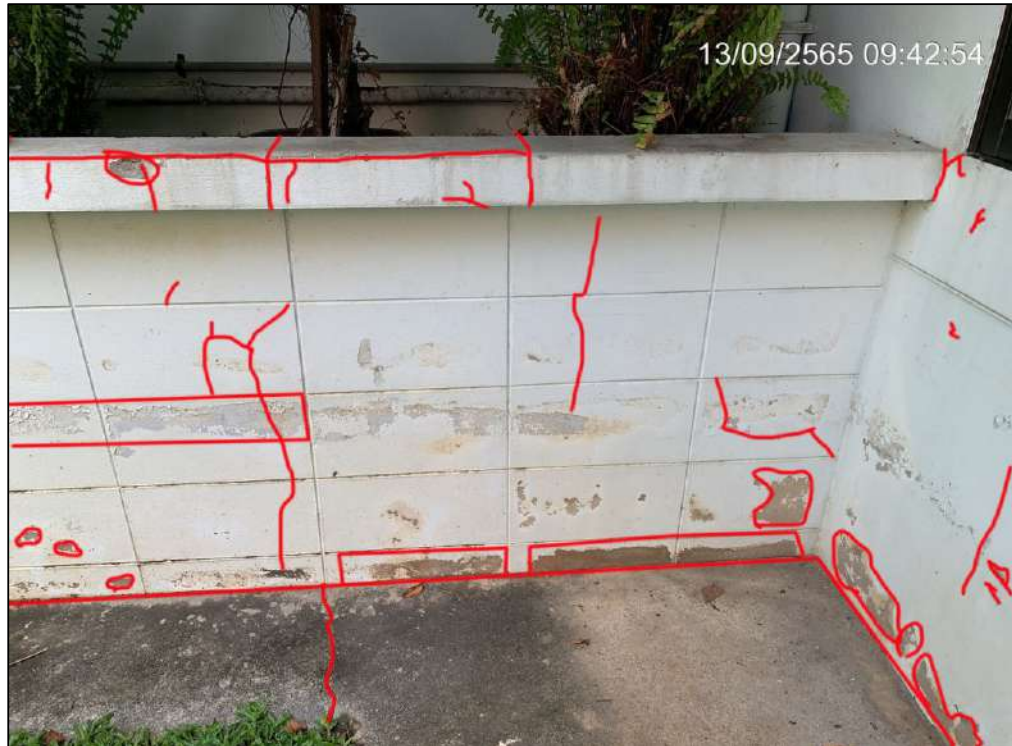

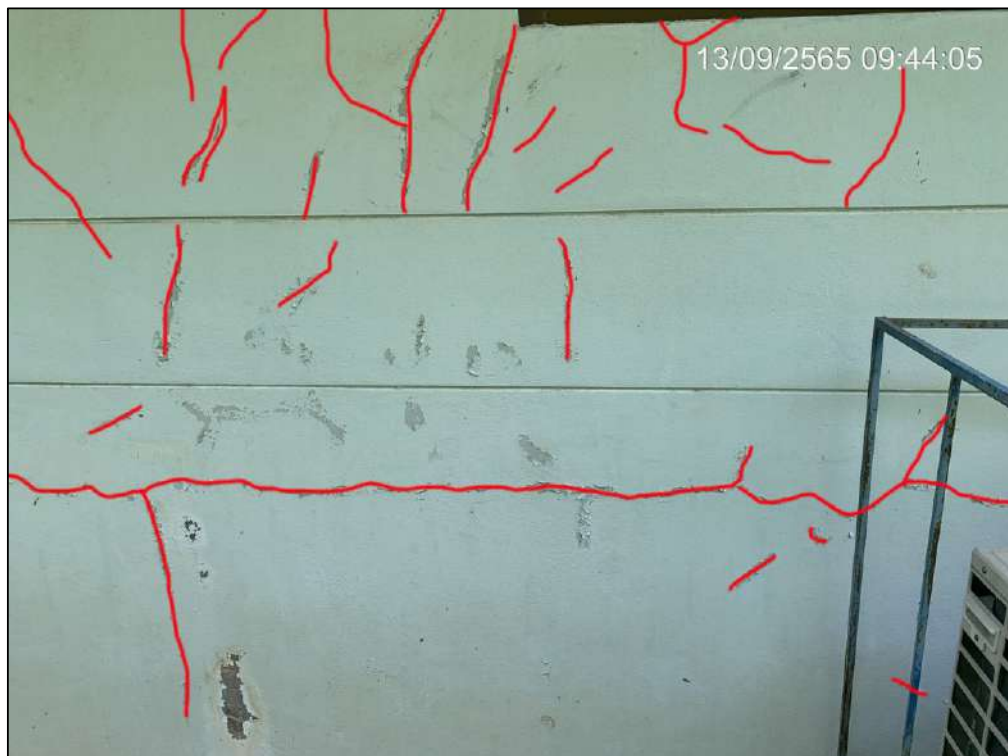









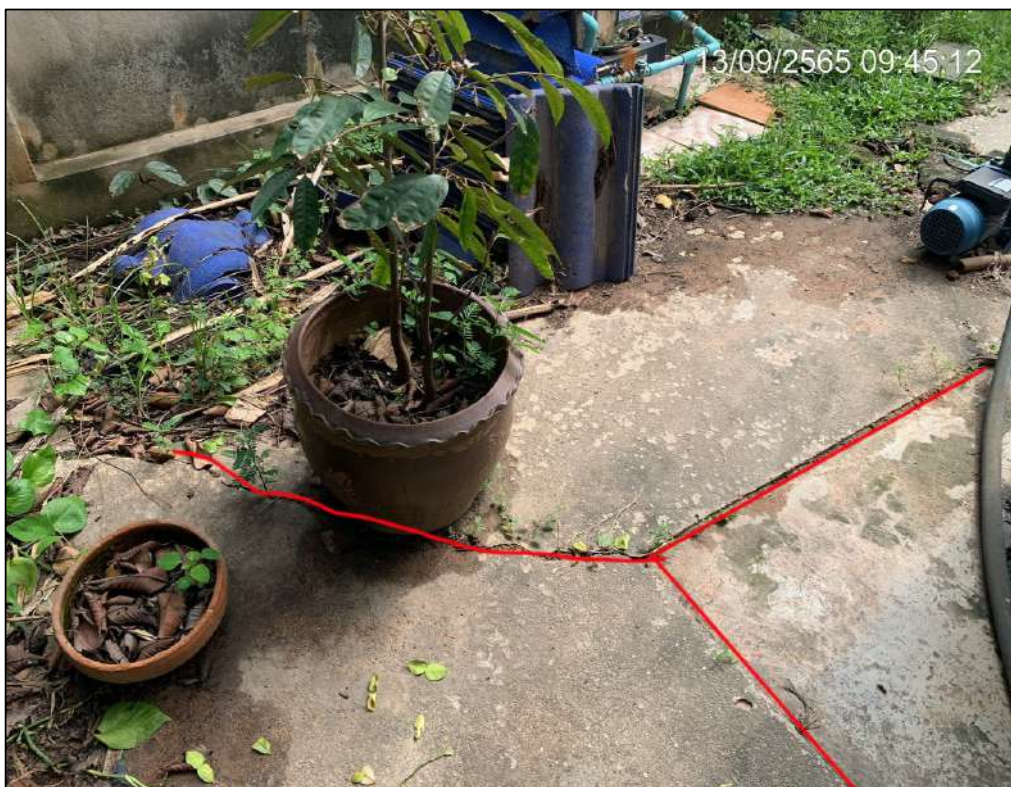



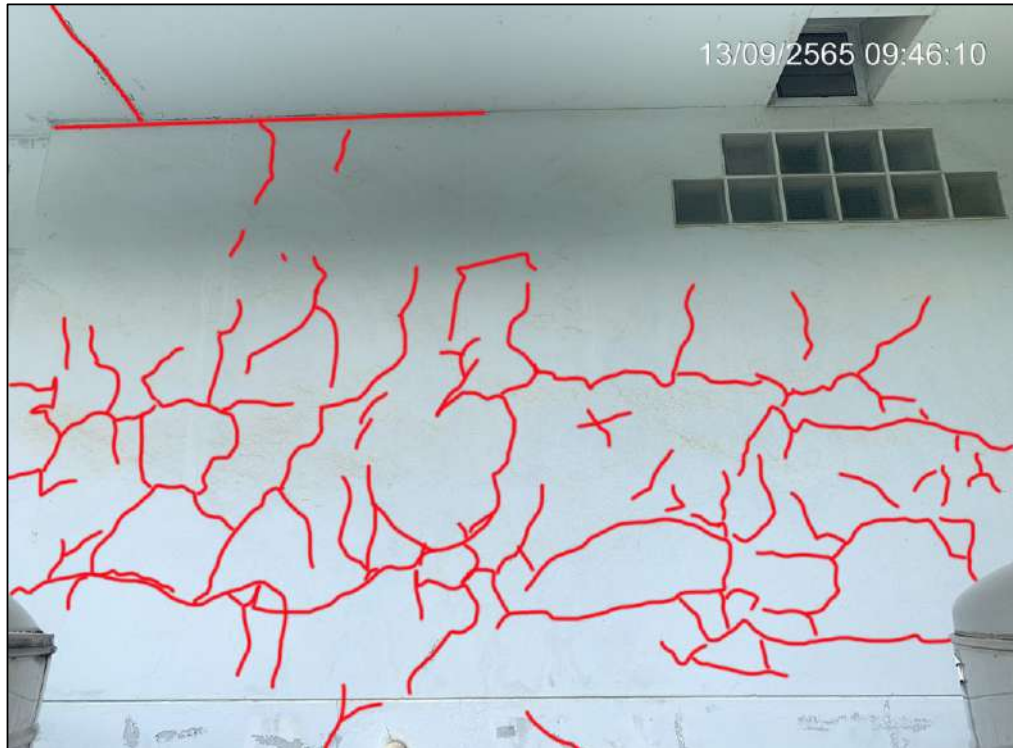

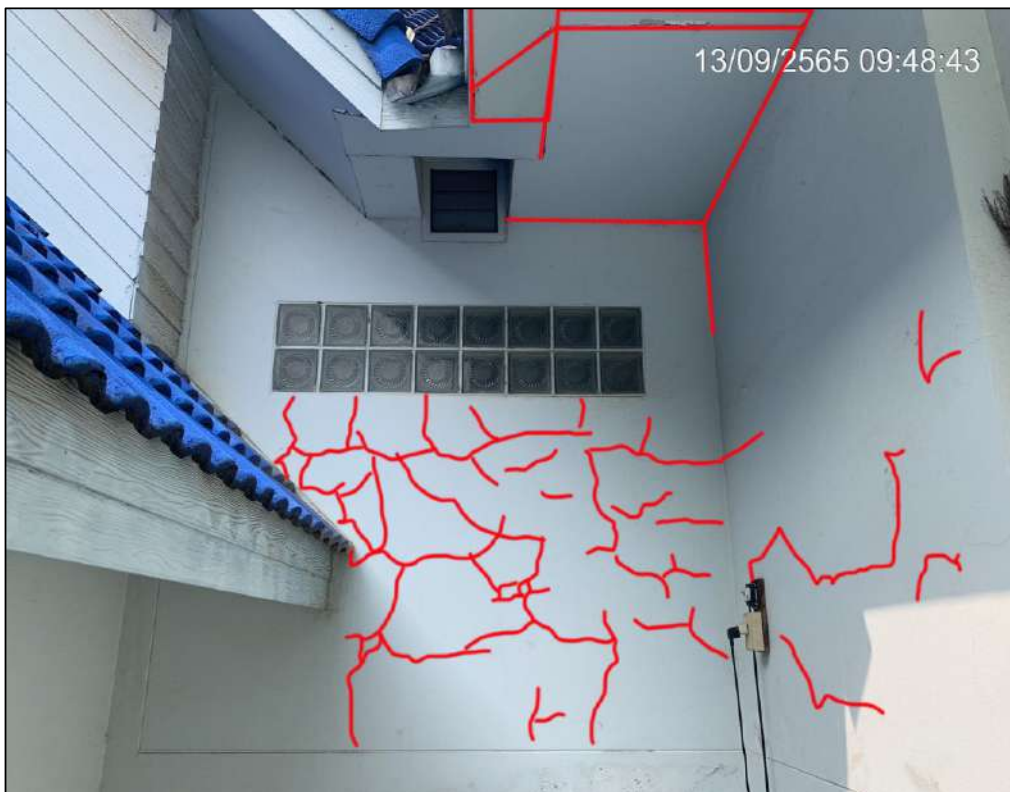





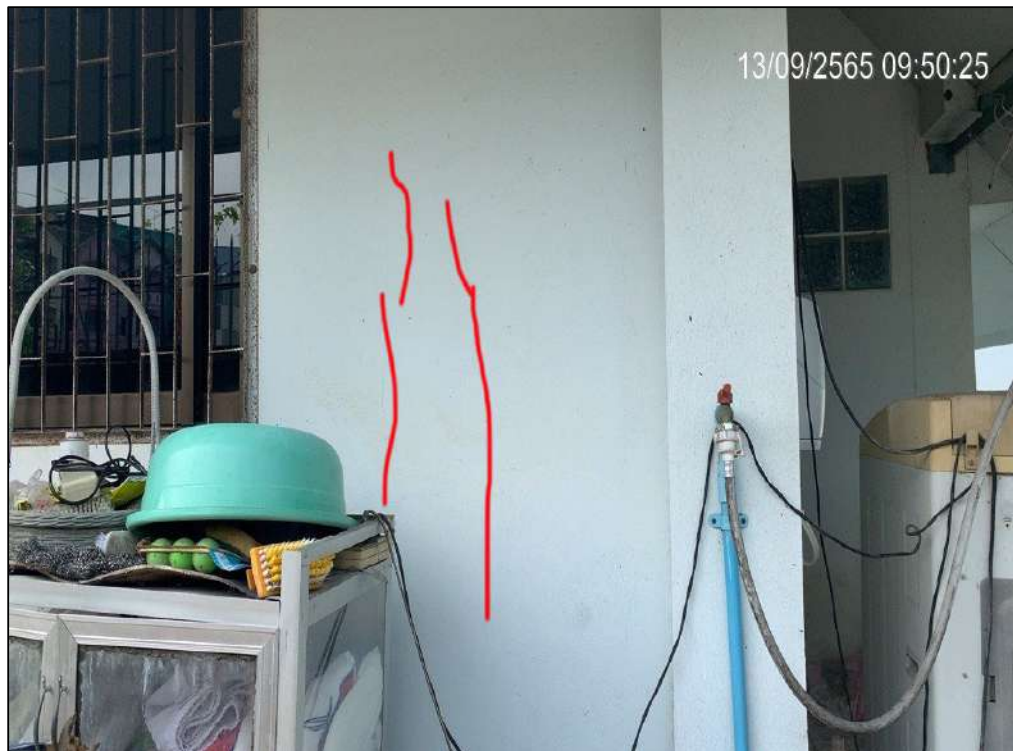





ที่อยู่ 14/21 ถ.บางแสนสาย 4 ใต้ ต.แสนสุข อ.เมืองชลบุรี จ.ชลบุรี



ที่อยู่ 14/21 ถ.บางแสนสาย 4 ใต้ ต.แสนสุข อ.เมืองชลบุรี จ.ชลบุรี



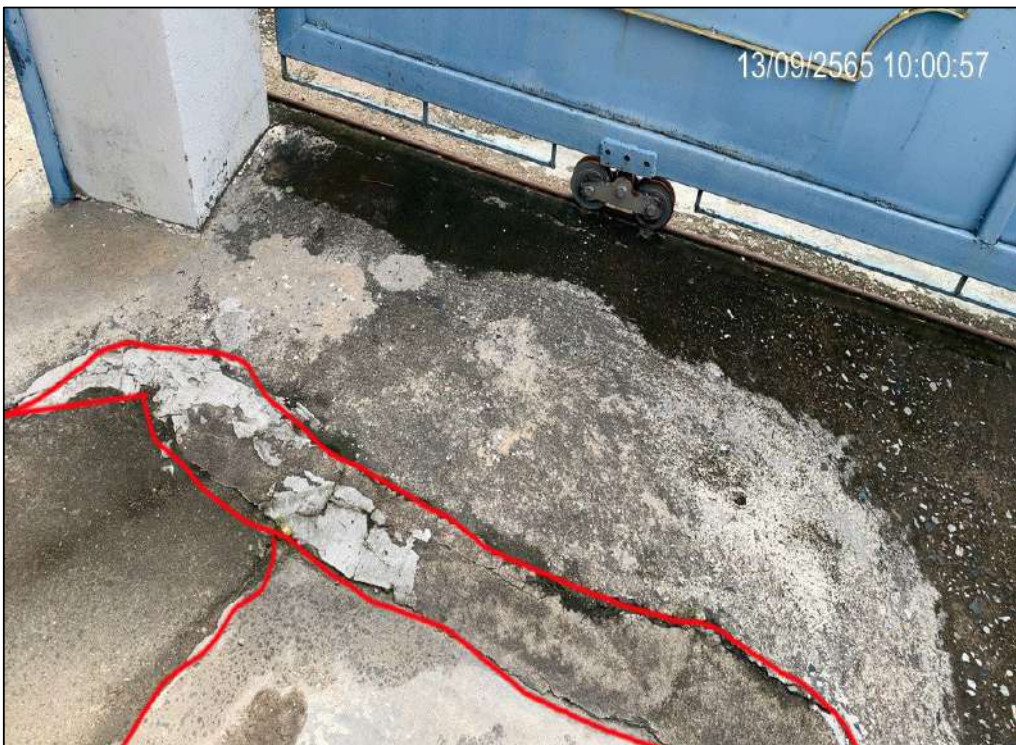

สำรวจบ้านข้างเคียง ร้านไข่วานบ้านชูชิ สาขาบางแสน

ที่อยู่ 43 ถ.บางแสนสาย 4 ต.แสนสุข อ.เมืองชลบุรี จ.ชลบุรี



สำรวจบ้านข้างเคียง ร้านไข่วานบ้านซุชิ สาขาบางแสน

ที่อยู่ 43 ถ.บางแสนสาย 4 ต.แสนสุข อ.เมืองชลบุรี จ.ชลบุรี



สำรวจบ้านข้างเคียง ร้านไข่วานบ้านซุชิ สาขาบางแสน

ที่อยู่ 43 ถ.บางแสนสาย 4 ต.แสนสุข อ.เมืองชลบุรี จ.ชลบุรี



สำรวจบ้านข้างเคียง ร้านไข่วานบ้านซุชิ สาขาบางแสน

ที่อยู่ 43 ถ.บางแสนสาย 4 ต.แสนสุข อ.เมืองชลบุรี จ.ชลบุรี



สำรวจบ้านข้างเคียง ร้านไข่วานบ้านซูชิ สาขาบางแสน

ที่อยู่ 43 ถ.บางแสนสาย 4 ใต้ ต.แสนสุข อ.เมืองชลบุรี จ.ชลบุรี



สำรวจบ้านข้างเคียง ร้านไข่วานบ้านซุชิ สาขาบางแสน

ที่อยู่ 43 ถ.บางแสนสาย 4 ใต้ ต.แสนสุข อ.เมืองชลบุรี จ.ชลบุรี



สำรวจบ้านข้างเคียง ร้านไข่วานบ้านซูชิ สาขาบางแสน

ที่อยู่ 43 ถ.บางแสนสาย 4 ต.แสนสุข อ.เมืองชลบุรี จ.ชลบุรี



สำรวจบ้านข้างเคียง ร้านไข่วานบ้านซุชิ สาขาบางแสน

ที่อยู่ 43 ถ.บางแสนสาย 4 ต.แสนสุข อ.เมืองชลบุรี จ.ชลบุรี

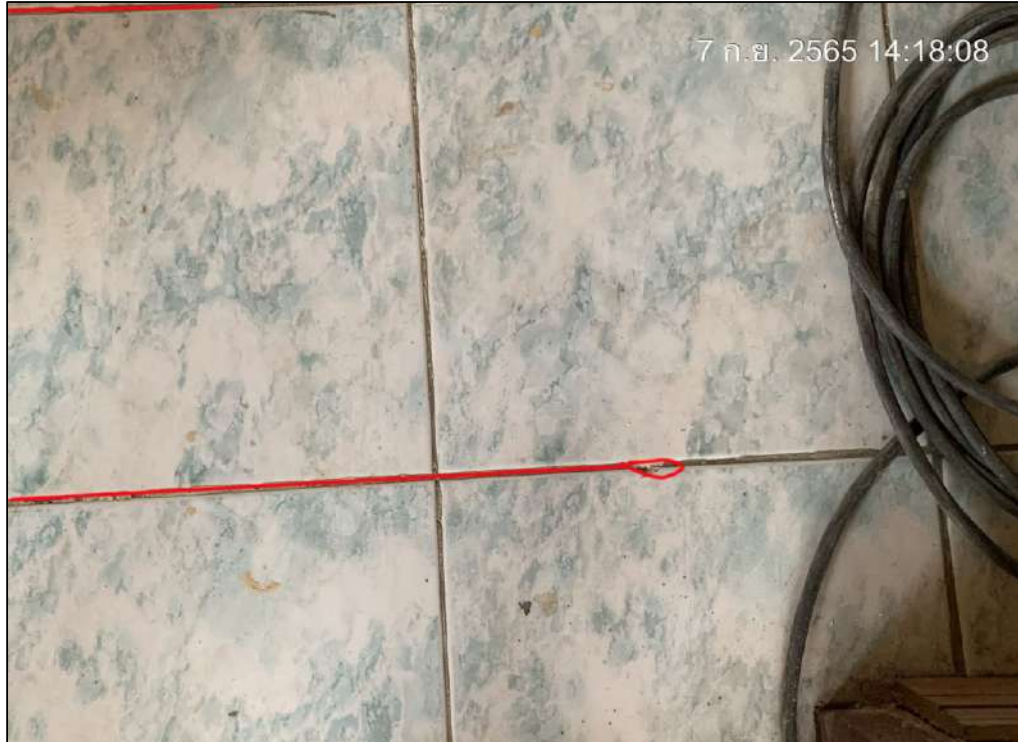

รายงานผลการสำรวจบ้านข้างเคียง

โครงการ Brixton Campus Bangsaen

ก่อนดำเนินการก่อสร้าง

สำรวจบ้านข้างเคียง อพท. สปอร์ต บางแสน

ที่อยู่ 78 ถ.บางแสนสาย 4 ใต้

ตำบลแสนสุข อำเภอเมืองชลบุรี จ.ชลบุรี



MEMO

BBS.7MR.SF.CSR.001.65

วันที่ 06 สิงหาคม 2565

เรื่อง แจ้งขอเข้าสำรวจบ้านข้างเคียงโครงการก่อสร้าง BRIXTON CAMPUS BANGSAEN
เรียน เจ้าของบ้าน ผู้จัดการอาคารและผู้พักอาศัยพื้นที่ข้างเคียงโครงการ BRIXTON CAMPUS BANGSAEN
อำนาจถึง -

เนื่องด้วย บริษัท อริจิ้น อีชีชี จำกัด เจ้าของโครงการ BRIXTON CAMPUS BANGSAEN ที่ตั้ง ถนนบางแสนสาย -
4 ได้ ค้าบลแสนสุข อำเภอเมืองชลบุรี จังหวัดชลบุรี ประเภทอาคารพักอาศัย ค.ศ.อ. สูง 8 ชั้น 1 อาคาร พักอาศัย และจอดรถ
จำนวนห้องพักทั้งสิ้น 246 ห้อง ขนาดพื้นที่รวม 2 ไร่ 14.9 ตารางวา ทั้งนี้ โครงการฯ ได้ว่าจ้าง บริษัท 7 มกรา จำกัด
เพื่อดำเนินงานก่อสร้าง

บริษัท 7 มกรา จำกัด จึงใคร่ขอแจ้งเจ้าของบ้าน ผู้จัดการอาคารและผู้พักอาศัยพื้นที่ข้างเคียงโครงการฯ ทราบและ
ขอเข้าสำรวจข้อมูลก่อนการก่อสร้างเพื่อเก็บข้อมูลสภาพอาคารก่อนเริ่มดำเนินการงานเสาเข็มและฐานราก ภายหลังการสำรวจ
ข้อมูลทางโครงการฯ ยินดีที่จะรับผิดชอบในส่วนที่เสียหายเพิ่มเติมหรือได้รับผลกระทบขณะก่อสร้างจากโครงการฯ

จึงเรียนมาเพื่อโปรดพิจารณา

ลงชื่อ

(คุณประวิทย์ มะโนวัน)

ผู้จัดการ โครงการฯ

วันที่.....

ติดต่อเจ้าหน้าที่ บริษัท 7 มกรา จำกัด

นางสาวสุธาสินี สุขอย	Safety Officer	ติดต่อ 096-7414792
นางสาวมยุรี ครอบหนองแดง	Safety Officer	ติดต่อ 080-9670023
นายศิริดิ ชันประเสริฐ	วิศวกรโครงการ	ติดต่อ 090-0802941
นายประวิทย์ มะโนวัน	ผู้จัดการโครงการ	ติดต่อ 091-7136177

สำรวจบ้านข้างเคียง อพท. สปอร์ต บางแสน

ที่อยู่ 78 ถ.บางแสนสาย 4 ใต้ ตำบลแสนสุข อำเภอเมืองชลบุรี จ.ชลบุรี



สำรวจบ้านข้างเคียง อพท. สปอร์ต บางแสน

ที่อยู่ 78 ถ.บางแสนสาย 4 ใต้ ตำบลแสนสุข อำเภอเมืองชลบุรี จ.ชลบุรี



สำรวจบ้านข้างเคียง อพท. สปอร์ต บางแสน

ที่อยู่ 78 ถ.บางแสนสาย 4 ใต้ ตำบลแสนสุข อำเภอเมืองชลบุรี จ.ชลบุรี

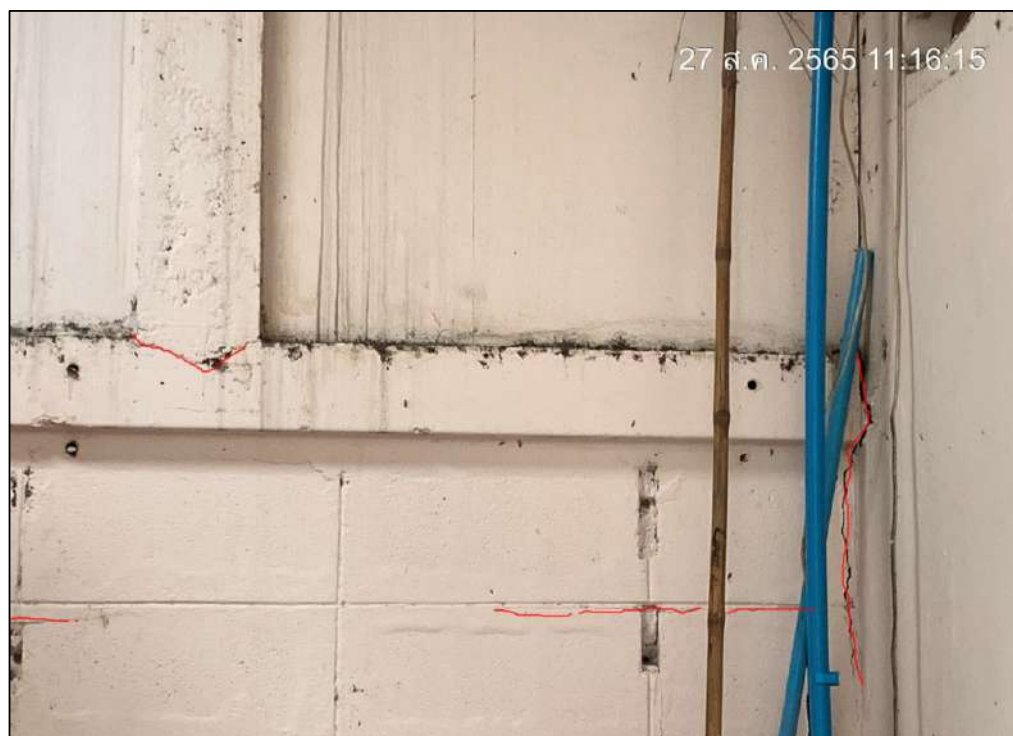

สำรวจบ้านข้างเคียง อพท. สปอร์ต บางแสน

ที่อยู่ 78 ถ.บางแสนสาย 4 ต.ตำบลแสนสุข อ.เมืองชลบุรี จ.ชลบุรี



สำรวจบ้านข้างเคียง อพท. สปอร์ต บางแสน

ที่อยู่ 78 ถ.บางแสนสาย 4 ใต้ ตำบลแสนสุข อำเภอเมืองชลบุรี จ.ชลบุรี



สำรวจบ้านข้างเคียง อพทยู สปอร์ต บางแสน

ที่อยู่ 78 ถ.บางแสนสาย 4 ใต้ ตำบลแสนสุข อำเภอเมืองชลบุรี จ.ชลบุรี



สำรวจบ้านข้างเคียง อพทอู สปอร์ต บางแสน

ที่อยู่ 78 ถ.บางแสนสาย 4 ใต้ ตำบลแสนสุข อำเภอเมืองชลบุรี จ.ชลบุรี

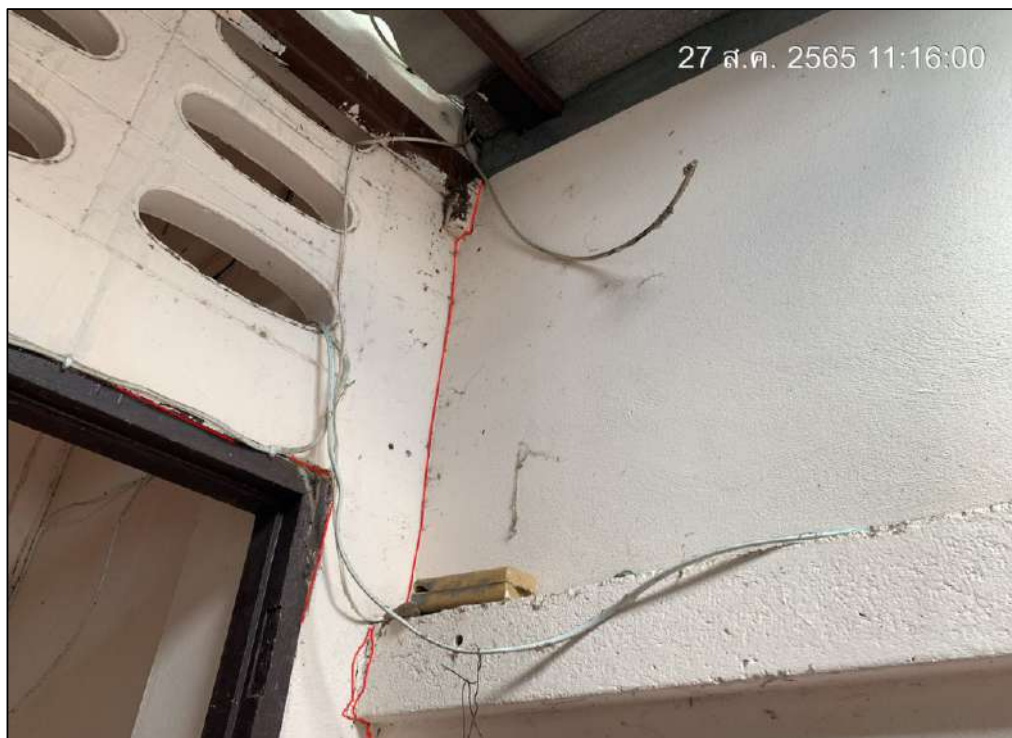

สำรวจบ้านข้างเคียง อพท. สปอร์ต บางแสน

ที่อยู่ 78 ถ.บางแสนสาย 4 ใต้ ตำบลแสนสุข อำเภอเมืองชลบุรี จ.ชลบุรี



สำรวจบ้านข้างเคียง อพท. สปอร์ต บางแสน

ที่อยู่ 78 ถ.บางแสนสาย 4 ใต้ ตำบลแสนสุข อำเภอเมืองชลบุรี จ.ชลบุรี



สำรวจบ้านข้างเคียง อพท. สปอร์ต บางแสน

ที่อยู่ 78 ถ.บางแสนสาย 4 ใต้ ตำบลแสนสุข อำเภอเมืองชลบุรี จ.ชลบุรี

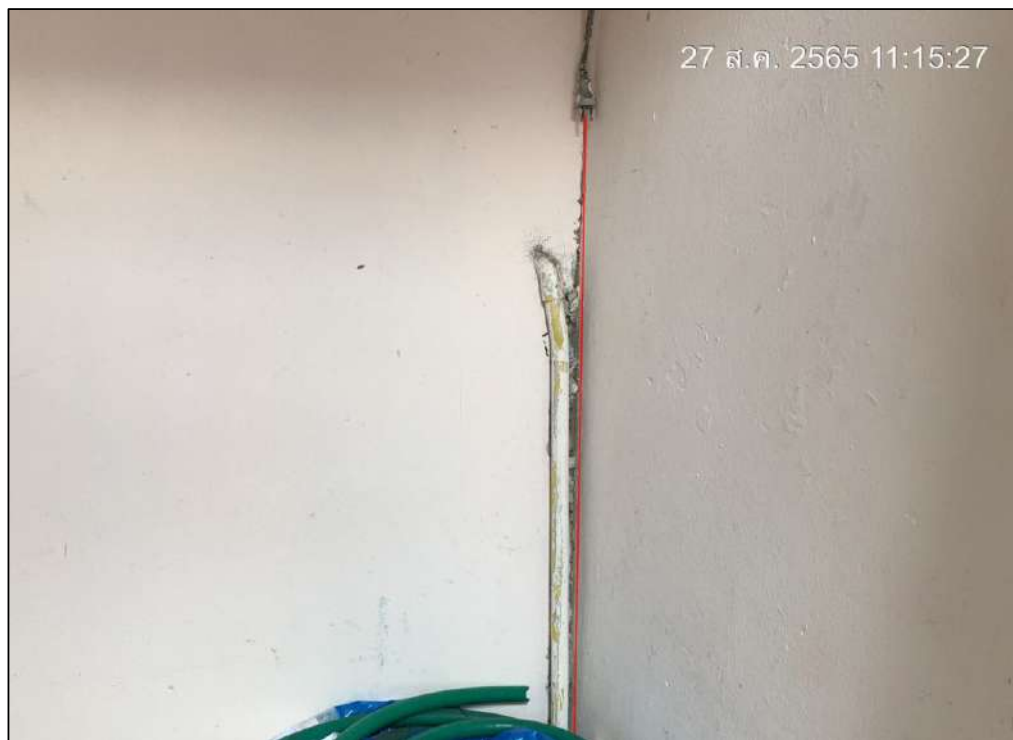

สำรวจบ้านข้างเคียง อพทยู สปอร์ต บางแสน

ที่อยู่ 78 ถ.บางแสนสาย 4 ใต้ ตำบลแสนสุข อำเภอเมืองชลบุรี จ.ชลบุรี



สำรวจบ้านข้างเคียง อพทยู สปอร์ต บางแสน

ที่อยู่ 78 ถ.บางแสนสาย 4 ใต้ ตำบลแสนสุข อำเภอเมืองชลบุรี จ.ชลบุรี



สำรวจบ้านข้างเคียง อพท. สปอร์ต บางแสน

ที่อยู่ 78 ถ.บางแสนสาย 4 ใต้ ตำบลแสนสุข อำเภอเมืองชลบุรี จ.ชลบุรี

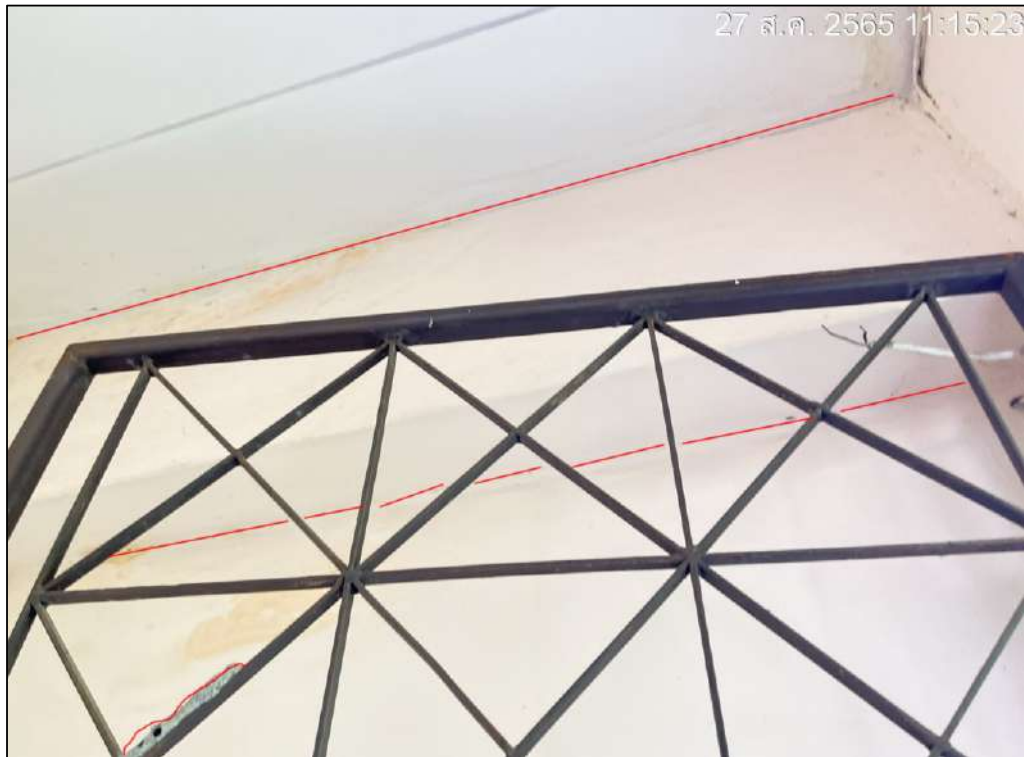

สำรวจบ้านข้างเคียง อพท. สปอร์ต บางแสน

ที่อยู่ 78 ถ.บางแสนสาย 4 ใต้ ตำบลแสนสุข อำเภอเมืองชลบุรี จ.ชลบุรี



สำรวจบ้านข้างเคียง อพท. สปอร์ต บางแสน

ที่อยู่ 78 ถ.บางแสนสาย 4 ใต้ ตำบลแสนสุข อำเภอเมืองชลบุรี จ.ชลบุรี

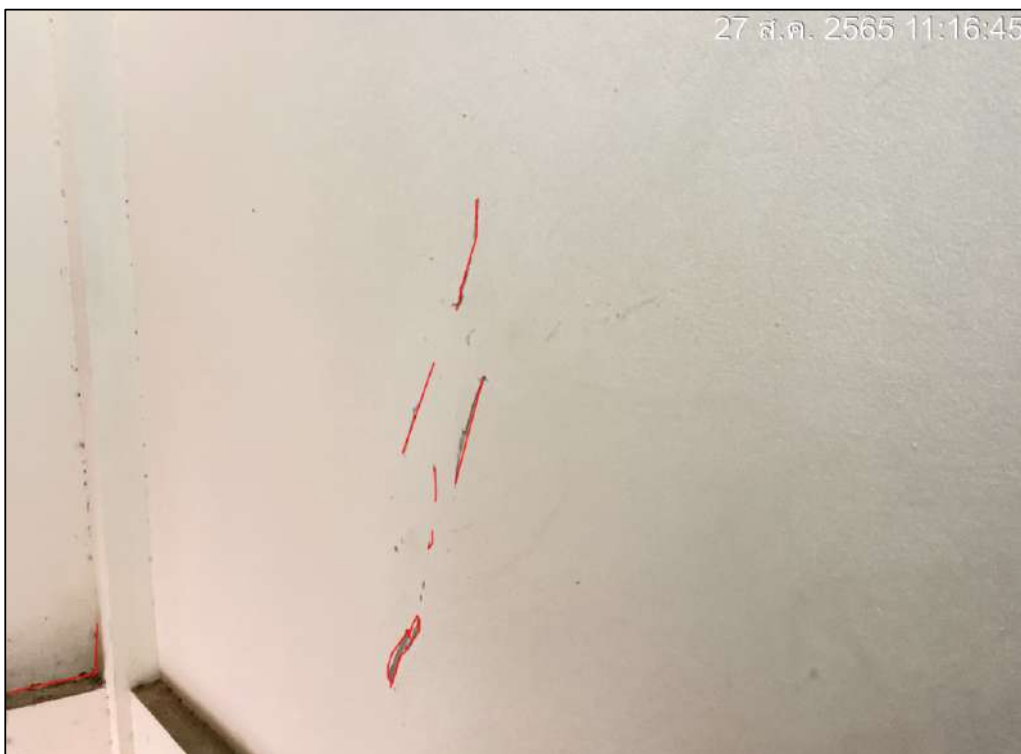

สำรวจบ้านข้างเคียง อพท. สปอร์ต บางแสน

ที่อยู่ 78 ถ.บางแสนสาย 4 ใต้ ตำบลแสนสุข อำเภอเมืองชลบุรี จ.ชลบุรี



สำรวจบ้านข้างเคียง อพท. สปอร์ต บางแสน

ที่อยู่ 78 ถ.บางแสนสาย 4 ใต้ ตำบลแสนสุข อำเภอเมืองชลบุรี จ.ชลบุรี



สำรวจบ้านข้างเคียง อพท. สปอร์ต บางแสน

ที่อยู่ 78 ถ.บางแสนสาย 4 ใต้ตำบลแสนสุข อำเภอเมืองชลบุรี จ.ชลบุรี



สำรวจบ้านข้างเคียง อพท. สปอร์ต บางแสน

ที่อยู่ 78 ถ.บางแสนสาย 4 ใต้ตำบลแสนสุข อำเภอเมืองชลบุรี จ.ชลบุรี



สำรวจบ้านข้างเคียง อพท. สปอร์ต บางแสน

ที่อยู่ 78 ถ.บางแสนสาย 4 ใต้ ตำบลแสนสุข อำเภอเมืองชลบุรี จ.ชลบุรี





สำรวจบ้านข้างเคียง อพท. สปอร์ต บางแสน

ที่อยู่ 78 ถ.บางแสนสาย 4 ใต้ ตำบลแสนสุข อำเภอเมืองชลบุรี จ.ชลบุรี



สำรวจบ้านข้างเคียง อพท. สปอร์ต บางแสน

ที่อยู่ 78 ถ.บางแสนสาย 4 ใต้ ตำบลแสนสุข อำเภอเมืองชลบุรี จ.ชลบุรี



สำรวจบ้านข้างเคียง อพท. สปอร์ต บางแสน

ที่อยู่ 78 ถ.บางแสนสาย 4 ใต้ ตำบลแสนสุข อำเภอเมืองชลบุรี จ.ชลบุรี



รายงานผลการสำรวจบ้านข้างเคียง

โครงการ Brixton Campus Bangsaen

ก่อนดำเนินการก่อสร้าง

สำรวจบ้านข้างเคียง ต่อกปึกกี้ (POKI HOLIC)

ที่อยู่ 31 ถ.บางแสนสาย 4 ใต้

ตำบลแสนสุข อำเภอเมืองชลบุรี จ.ชลบุรี



MEMO

BBS.7MR.SF.CSR.001.65

วันที่ 06 สิงหาคม 2565

เรื่อง แจ้งขอเข้าสำรวจบ้านข้างเคียงโครงการก่อสร้าง BRIXTON CAMPUS BANGSAEN
เรียน เจ้าของบ้าน ผู้จัดการอาคารและผู้พักอาศัยพื้นที่ข้างเคียงโครงการ BRIXTON CAMPUS BANGSAEN
อำนาจถึง -

เนื่องด้วย บริษัท อริจิ้น อีชีชี จำกัด เจ้าของโครงการ BRIXTON CAMPUS BANGSAEN ที่ตั้ง ถนนบางแสนสาย - 4 ได้ ดำบลแสนสุข อำเภอเมืองชลบุรี จังหวัดชลบุรี ประเภทอาคารพักอาศัย ค.ส.อ. สูง 8 ชั้น 1 อาคาร พักอาศัย และจอดรถ จำนวนห้องพักทั้งสิ้น 246 ห้อง ขนาดพื้นที่รวม 2 ไร่ 14.9 ตารางวา ทั้งนี้ โครงการฯ ได้ว่าจ้าง บริษัท 7 มกรา จำกัด เพื่อดำเนินงานก่อสร้าง

บริษัท 7 มกรา จำกัด จึงใคร่ขอแจ้งเจ้าของบ้าน ผู้จัดการอาคารและผู้พักอาศัยพื้นที่ข้างเคียงโครงการฯ ทราบและขอเข้าสำรวจข้อมูลก่อนการก่อสร้างเพื่อเก็บข้อมูลสภาพอาคารก่อนเริ่มดำเนินการงานเสาเข็มและฐานราก ภายหลังการสำรวจข้อมูลทางโครงการฯ ยินดีที่จะรับผิดชอบในส่วนที่เสียหายเพิ่มเติมหรือได้รับผลกระทบขณะก่อสร้างจากโครงการฯ

จึงเรียนมาเพื่อโปรดพิจารณา

ลงชื่อ

(คุณประวิทย์ มะโนวัน)

ผู้จัดการ โครงการฯ

วันที่.....

ติดต่อเจ้าหน้าที่ บริษัท 7 มกรา จำกัด

นางสาวสุธาสินี สุขอย	Safety Officer	ติดต่อ 096-7414792
นางสาวมยุรี ครอบหนองแดง	Safety Officer	ติดต่อ 080-9670023
นายศิริดิ ชันประเสริฐ	วิศวกรโครงการ	ติดต่อ 090-0802941
นายประวิทย์ มะโนวัน	ผู้จัดการโครงการ	ติดต่อ 091-7136177

สำรวจบ้านข้างเคียง ต็อกปิกกี้ (POKI HOLIC)

ที่อยู่ 78 ถ.บางแสนสาย 4 ใต้ ตำบลแสนสุข อำเภอเมืองชลบุรี จ.ชลบุรี

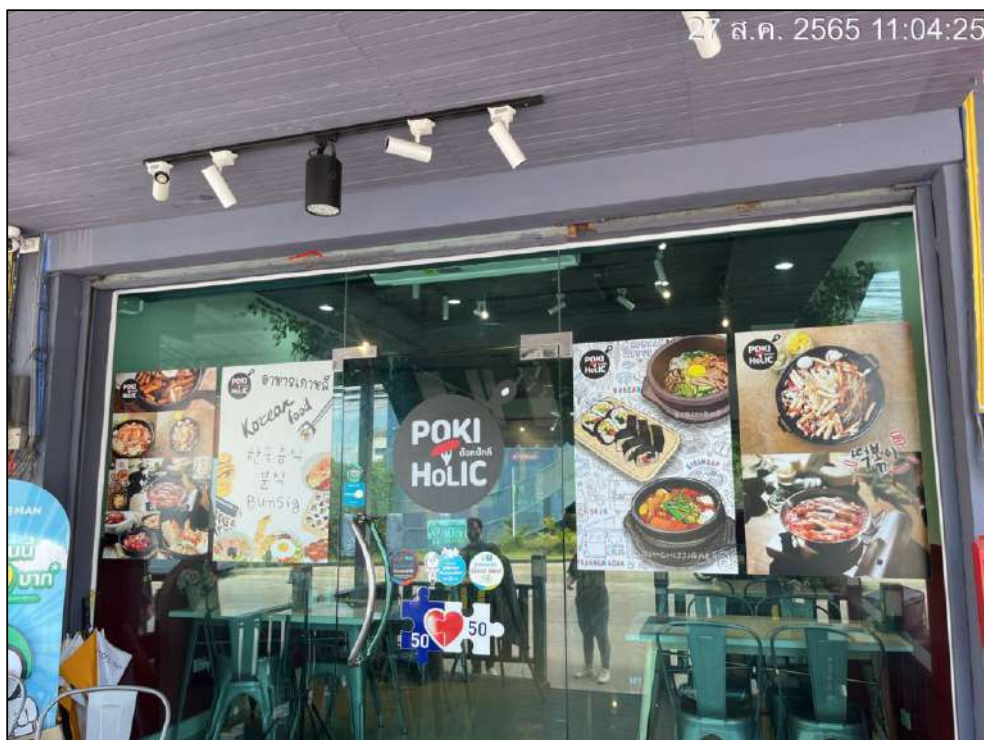

สำรวจบ้านข้างเคียง ตึกป๊อปปี้ (POKI HOLIC)

ที่อยู่ 78 ถ.บางแสนสาย 4 ใต้ ตำบลแสนสุข อำเภอเมืองชลบุรี จ.ชลบุรี

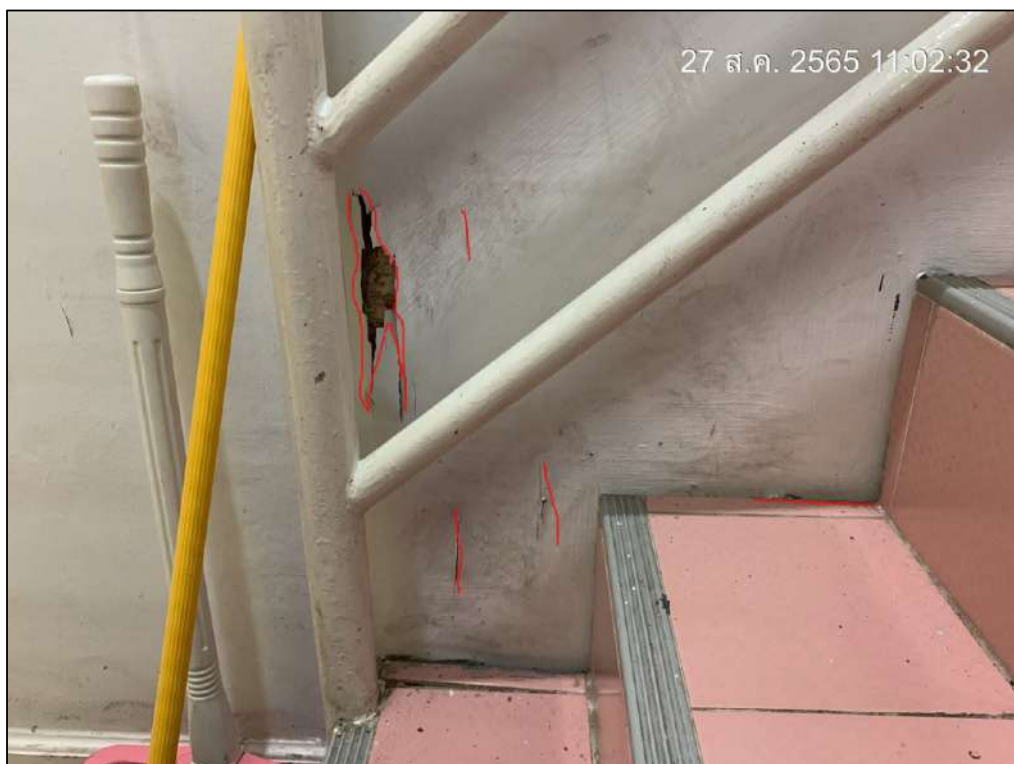
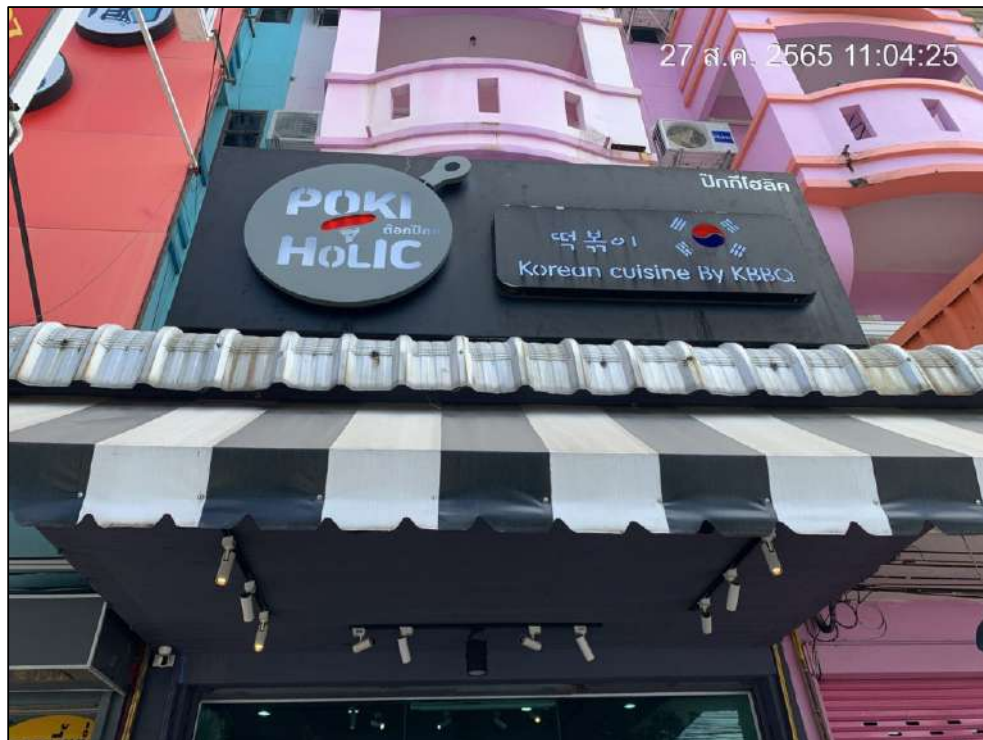

สำรวจบ้านข้างเคียง ต่อกบึกกี้ (POKI HOLIC)

ที่อยู่ 78 ถ.บางแสนสาย 4 ใต้ ตำบลแสนสุข อำเภอเมืองชลบุรี จ.ชลบุรี



สำรวจบ้านข้างเคียง ต่อกบฏีกี (POKI HOLIC)

ที่อยู่ 78 ถ.บางแสนสาย 4 ใต้ ตำบลแสนสุข อำเภอเมืองชลบุรี จ.ชลบุรี

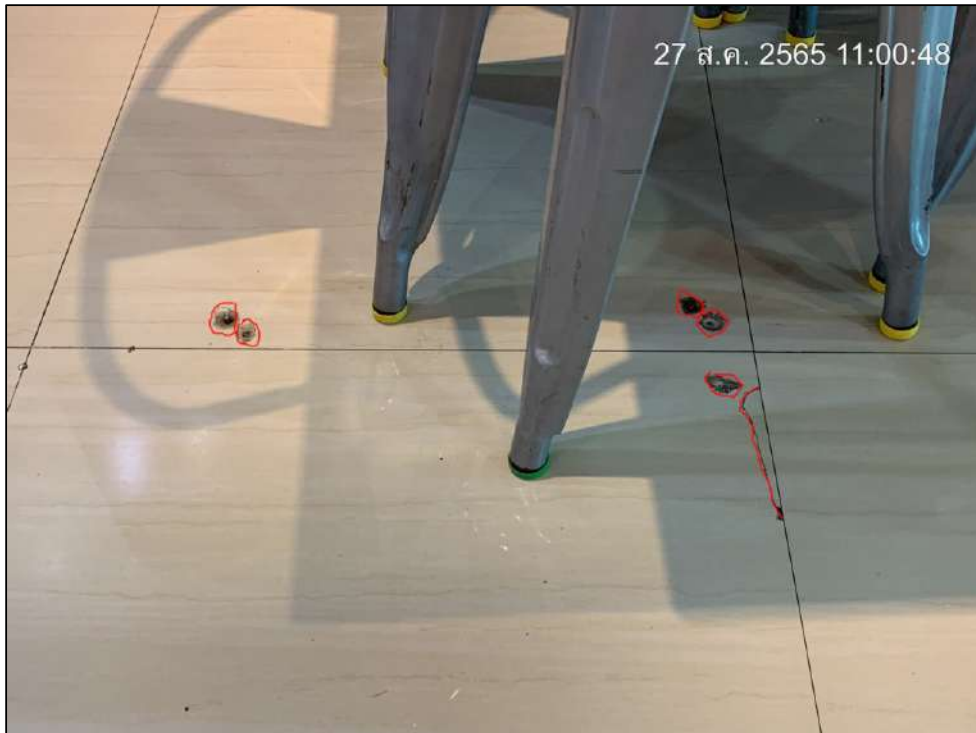

สำรวจบ้านข้างเคียง ต่อกปึกกี้ (POKI HOLIC)

ที่อยู่ 78 ถ.บางแสนสาย 4 ใต้ ตำบลแสนสุข อำเภอเมืองชลบุรี จ.ชลบุรี

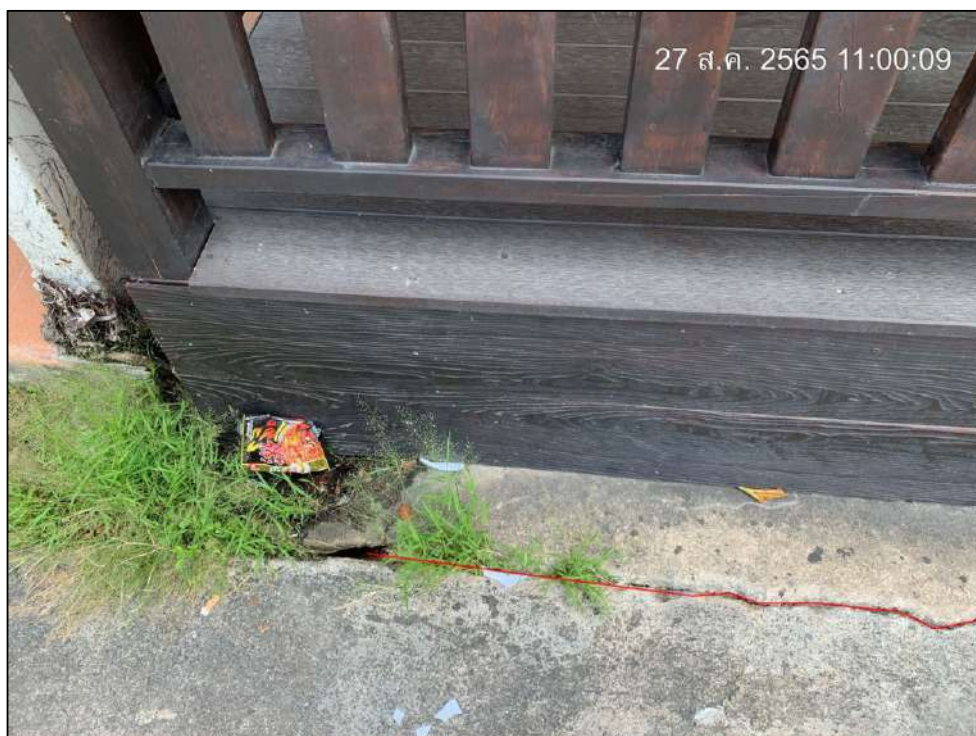

สำรวจบ้านข้างเคียง ต่อกบีกี้ (POKI HOLIC)

ที่อยู่ 78 ถ.บางแสนสาย 4 ใต้ ตำบลแสนสุข อำเภอเมืองชลบุรี จ.ชลบุรี

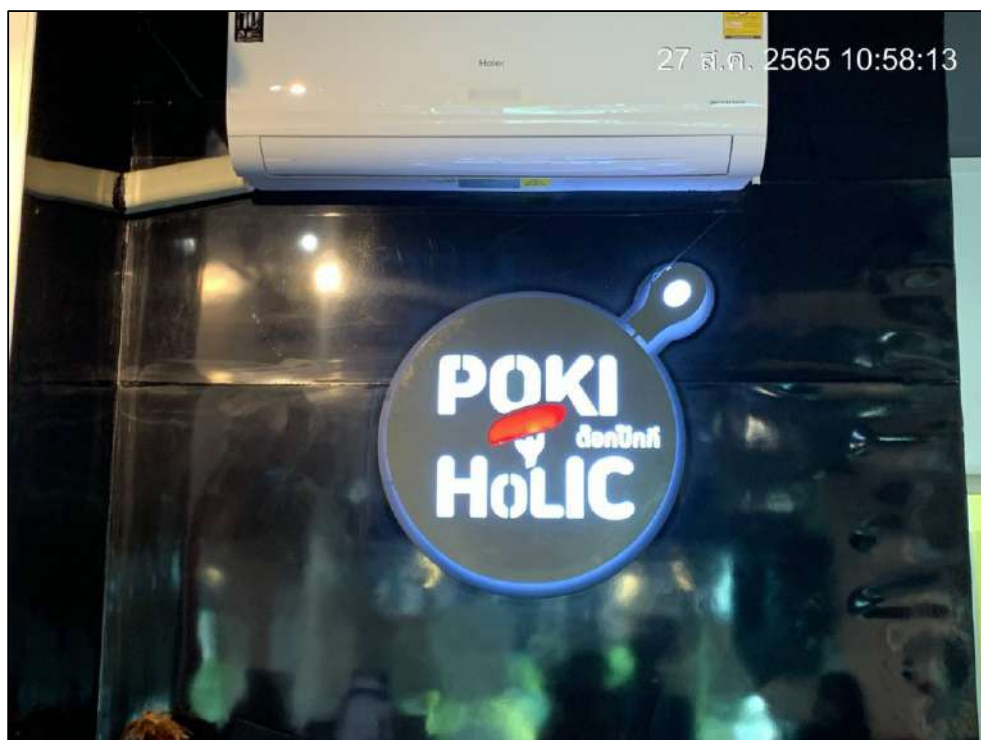

สำรวจบ้านข้างเคียง ต่อกบึกกี้ (POKI HOLIC)

ที่อยู่ 78 ถ.บางแสนสาย 4 ใต้ ตำบลแสนสุข อำเภอเมืองชลบุรี จ.ชลบุรี



สำรวจบ้านข้างเคียง ต่อกบึกกี้ (POKI HOLIC)

ที่อยู่ 78 ถ.บางแสนสาย 4 ใต้ ตำบลแสนสุข อำเภอเมืองชลบุรี จ.ชลบุรี



สำรวจบ้านข้างเคียง ต่อกบึกกั (POKI HOLIC)

ที่อยู่ 78 ถ.บางแสนสาย 4 ใต้ ตำบลแสนสุข อำเภอเมืองชลบุรี จ.ชลบุรี



สำรวจบ้านข้างเคียง ต่อกบึกกี้ (POKI HOLIC)

ที่อยู่ 78 ถ.บางแสนสาย 4 ใต้ ตำบลแสนสุข อำเภอเมืองชลบุรี จ.ชลบุรี



สำรวจบ้านข้างเคียง ต่อกบึกกี้ (POKI HOLIC)

ที่อยู่ 78 ถ.บางแสนสาย 4 ใต้ ตำบลแสนสุข อำเภอเมืองชลบุรี จ.ชลบุรี



สำรวจบ้านข้างเคียง ต่อกบึกกี้ (POKI HOLIC)

ที่อยู่ 78 ถ.บางแสนสาย 4 ใต้ ตำบลแสนสุข อำเภอเมืองชลบุรี จ.ชลบุรี



สำรวจบ้านข้างเคียง ต่อกบึกกี้ (POKI HOLIC)

ที่อยู่ 78 ถ.บางแสนสาย 4 ใต้ ตำบลแสนสุข อำเภอเมืองชลบุรี จ.ชลบุรี



สำรวจบ้านข้างเคียง ต่อกบึกกี้ (POKI HOLIC)

ที่อยู่ 78 ถ.บางแสนสาย 4 ใต้ ตำบลแสนสุข อำเภอเมืองชลบุรี จ.ชลบุรี



สำรวจบ้านข้างเคียง ต่อกบึกกี้ (POKI HOLIC)

ที่อยู่ 78 ถ.บางแสนสาย 4 ใต้ ตำบลแสนสุข อำเภอเมืองชลบุรี จ.ชลบุรี



สำรวจบ้านข้างเคียง ต่อกบึกกั (POKI HOLIC)

ที่อยู่ 78 ถ.บางแสนสาย 4 ใต้ ตำบลแสนสุข อำเภอเมืองชลบุรี จ.ชลบุรี



สำรวจบ้านข้างเคียง ต่อกบึกกี้ (POKI HOLIC)

ที่อยู่ 78 ถ.บางแสนสาย 4 ใต้ ตำบลแสนสุข อำเภอเมืองชลบุรี จ.ชลบุรี



สำรวจบ้านข้างเคียง ต่อกบึกกี้ (POKI HOLIC)

ที่อยู่ 78 ถ.บางแสนสาย 4 ใต้ ตำบลแสนสุข อำเภอเมืองชลบุรี จ.ชลบุรี



สำรวจบ้านข้างเคียง ต่อกบึก (POKI HOLIC)

ที่อยู่ 78 ถ.บางแสนสาย 4 ใต้ ตำบลแสนสุข อำเภอเมืองชลบุรี จ.ชลบุรี



สำรวจบ้านข้างเคียง ต่อกบึกกี้ (POKI HOLIC)

ที่อยู่ 78 ถ.บางแสนสาย 4 ใต้ ตำบลแสนสุข อำเภอเมืองชลบุรี จ.ชลบุรี

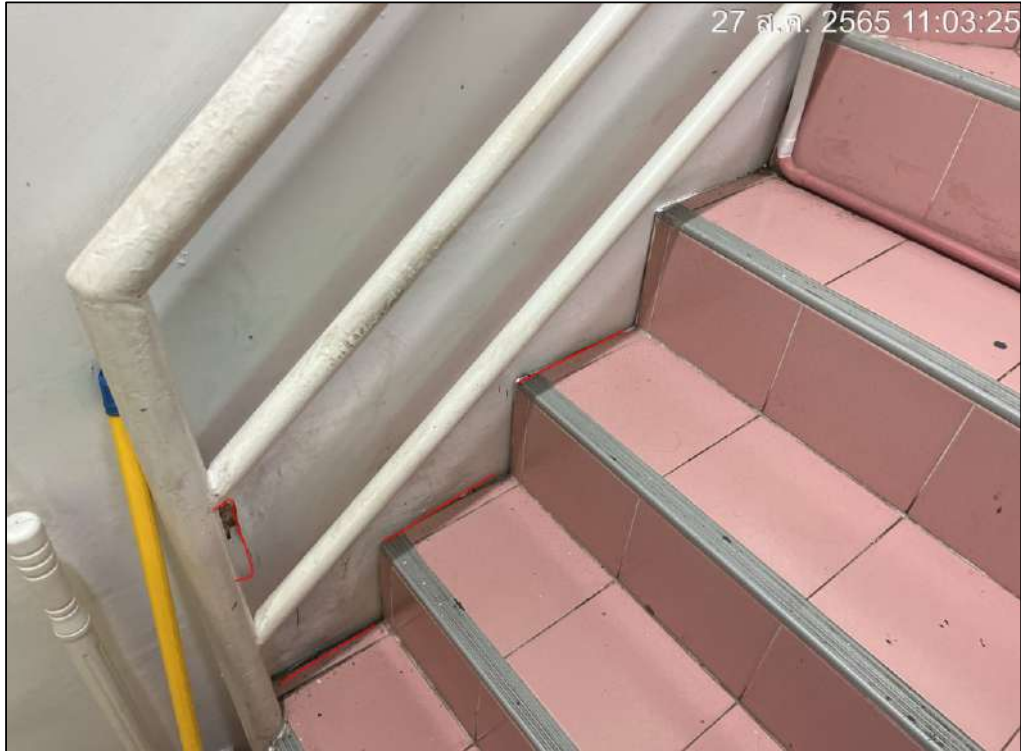

รายงานผลการสำรวจบ้านข้างเคียง

โครงการ Brixton Campus Bangsaen

ก่อนดำเนินการก่อสร้าง

สำรวจบ้านข้างเคียง ร้านอาหารตามสั่ง (Gin-GA-PRAO)

ที่อยู่ 41 ถ.บางแสนสาย 4 ใต้

ตำบลแสนสุข อำเภอเมืองชลบุรี จ.ชลบุรี

**MEMO**

BBS.7MR.SF.CSR.001.65

วันที่ 06 สิงหาคม 2565

เรื่อง แจ้งขอเข้าสำรวจบ้านข้างเคียงโครงการก่อสร้าง BRIXTON CAMPUS BANGSAEN
เรียน เจ้าของบ้าน ผู้จัดการอาคารและผู้พักอาศัยพื้นที่ข้างเคียงโครงการ BRIXTON CAMPUS BANGSAEN
อำนาจถึง -

เนื่องด้วย บริษัท อริจัน อีชีชี จำกัด เจ้าของโครงการ BRIXTON CAMPUS BANGSAEN ที่ตั้ง ถนนบางแสนสาย - 4 ได้ ค้าบดแสนสุข อำเภอเมืองชลบุรี จังหวัดชลบุรี ประเภทอาคารพักอาศัย ค.ศ.อ. สูง 8 ชั้น 1 อาคาร พักอาศัย และจอดรถ จำนวนห้องพักทั้งสิ้น 246 ห้อง ขนาดพื้นที่รวม 2 ไร่ 14.9 ตารางวา ทั้งนี้ โครงการฯ ได้ว่าจ้าง บริษัท 7 มกรา จำกัด เพื่อดำเนินงานก่อสร้าง

บริษัท 7 มกรา จำกัด จึงใคร่ขอแจ้งเจ้าของบ้าน ผู้จัดการอาคารและผู้พักอาศัยพื้นที่ข้างเคียงโครงการฯ ทราบและขอเข้าสำรวจข้อมูลก่อนการก่อสร้างเพื่อเก็บข้อมูลสภาพอาคารก่อนเริ่มดำเนินการงานเสาเข็มและฐานราก ภายหลังการสำรวจข้อมูลทางโครงการฯ ยินดีที่จะรับผิดชอบในส่วนที่เสียหายเพิ่มเติมหรือได้รับผลกระทบขณะก่อสร้างจากโครงการฯ

จึงเรียนมาเพื่อโปรดพิจารณา

ลงชื่อ

(คุณประวิทย์ มะโนวัน)

ผู้จัดการ โครงการฯ

วันที่.....

ติดต่อเจ้าหน้าที่ บริษัท 7 มกรา จำกัด

นางสาวสุธาสินี สุขอย	Safety Officer	ติดต่อ 096-7414792
นางสาวมยุรี ครอบหนองแดง	Safety Officer	ติดต่อ 080-9670023
นายศิริดิ ชันประเสริฐ	วิศวกรโครงการ	ติดต่อ 090-0802941
นายประวิทย์ มะโนวัน	ผู้จัดการโครงการ	ติดต่อ 091-7136177

สำรวจบ้านข้างเคียง ร้านอาหารตามสั่ง (Gin-GA-PRAO)

ที่อยู่ 41 ถ.บางแสนสาย 4 ใต้ ตำบลแสนสุข อำเภอเมืองชลบุรี จ.ชลบุรี



สำรวจบ้านข้างเคียง ร้านอาหารตามสั่ง (Gin-GA-PRAO)

ที่อยู่ 41 ถ.บางแสนสาย 4 ใต้ ตำบลแสนสุข อำเภอเมืองชลบุรี จ.ชลบุรี



สำรวจบ้านข้างเคียง ร้านอาหารตามสั่ง (Gin-GA-PRAO)

ที่อยู่ 41 ถ.บางแสนสาย 4 ใต้ ตำบลแสนสุข อำเภอเมืองชลบุรี จ.ชลบุรี



สำรวจบ้านข้างเคียง ร้านอาหารตามสั่ง (Gin-GA-PRAO)

ที่อยู่ 41 ถ.บางแสนสาย 4 ใต้ ตำบลแสนสุข อำเภอเมืองชลบุรี จ.ชลบุรี



สำรวจบ้านข้างเคียง ร้านอาหารตามสั่ง (Gin-GA-PRAO)

ที่อยู่ 41 ถ.บางแสนสาย 4 ใต้ ตำบลแสนสุข อำเภอเมืองชลบุรี จ.ชลบุรี

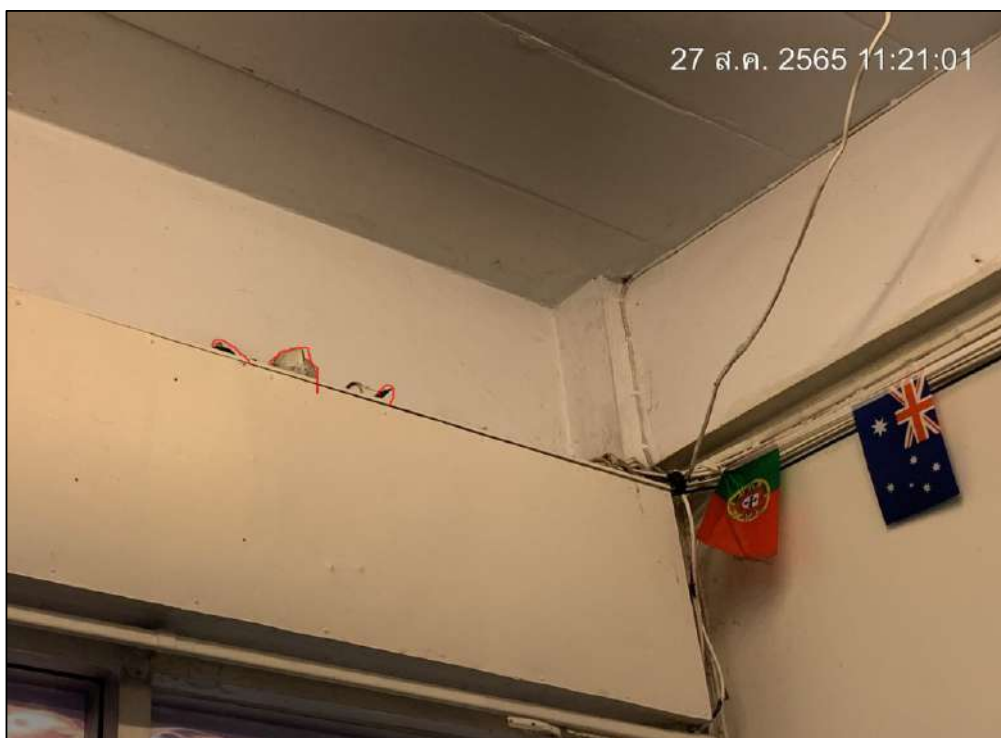

สำรวจบ้านข้างเคียง ร้านอาหารตามสั่ง (Gin-GA-PRAO)

ที่อยู่ 41 ถ.บางแสนสาย 4 ใต้ ตำบลแสนสุข อำเภอเมืองชลบุรี จ.ชลบุรี



สำรวจบ้านข้างเคียง ร้านอาหารตามสั่ง (Gin-GA-PRAO)

ที่อยู่ 41 ถ.บางแสนสาย 4 ใต้ ตำบลแสนสุข อำเภอเมืองชลบุรี จ.ชลบุรี



สำรวจบ้านข้างเคียง ร้านอาหารตามสั่ง (Gin-GA-PRAO)

ที่อยู่ 41 ถ.บางแสนสาย 4 ใต้ ตำบลแสนสุข อำเภอเมืองชลบุรี จ.ชลบุรี

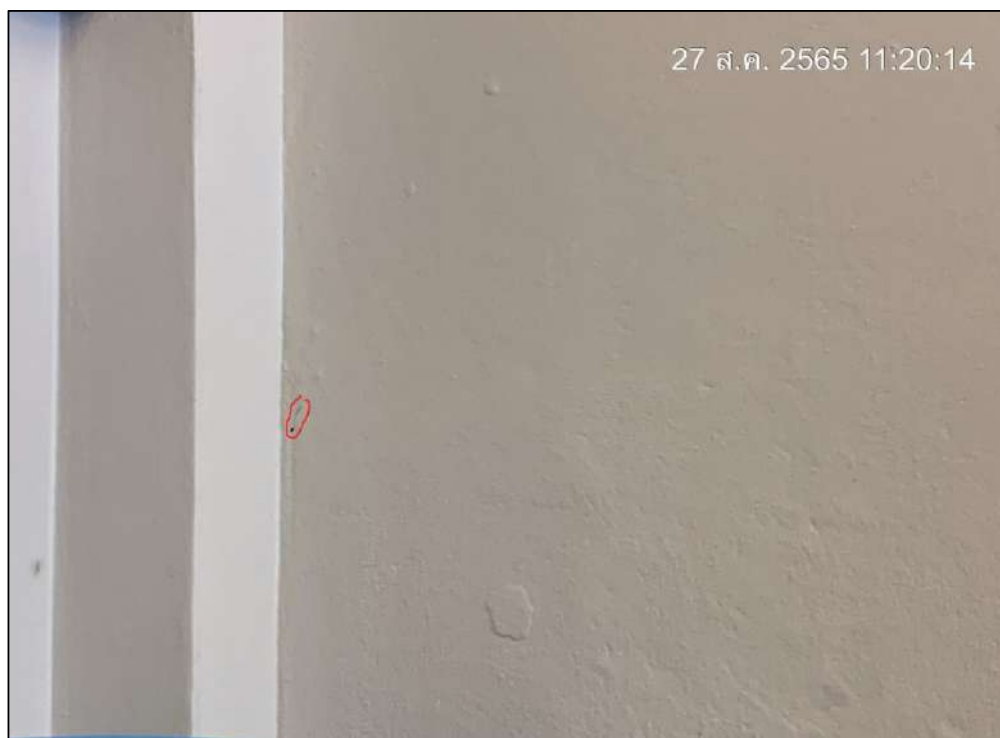

สำรวจบ้านข้างเคียง ร้านอาหารตามสั่ง (Gin-GA-PRAO)

ที่อยู่ 41 ถ.บางแสนสาย 4 ใต้ ตำบลแสนสุข อำเภอเมืองชลบุรี จ.ชลบุรี

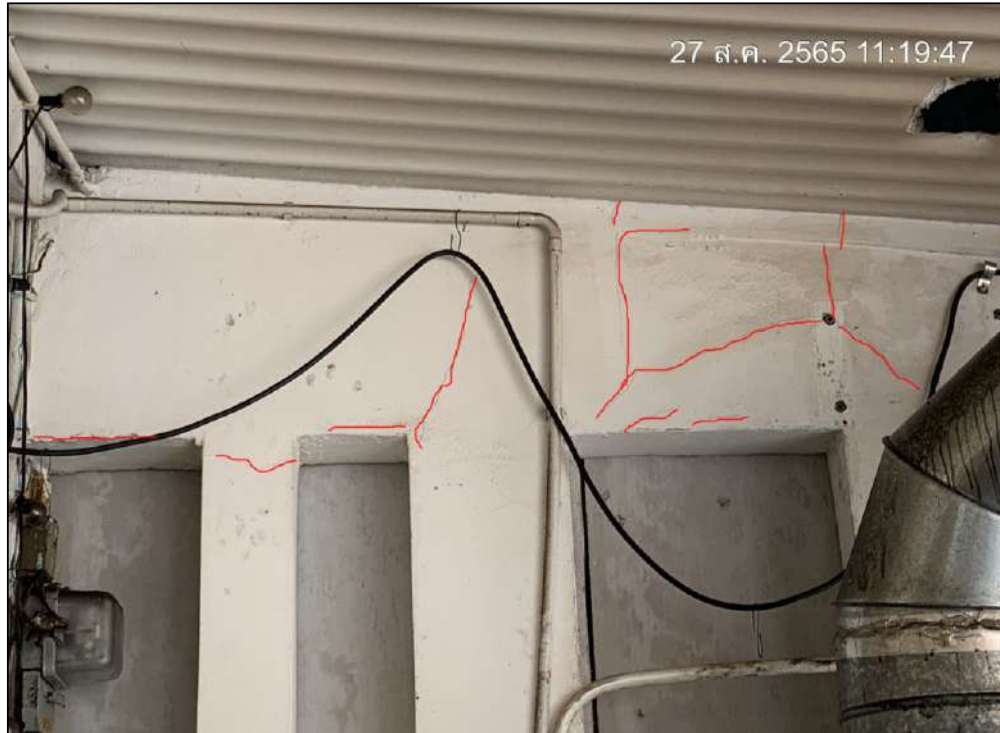

รายงานผลการสำรวจบ้านข้างเคียง

โครงการ Brixton Campus Bangsaen

ก่อนดำเนินการก่อสร้าง

สำรวจบ้านข้างเคียง มายเฮ้าส์ ขาย - ฝาก

ที่อยู่ 29 ถ.บางแสนสาย 4 ใต้

ตำบลแสนสุข อำเภอเมืองชลบุรี จ.ชลบุรี

**MEMO**

BBS.7MR.SF.CSR.001.65

วันที่ 06 สิงหาคม 2565

เรื่อง แจ้งขอเข้าสำรวจบ้านข้างเคียงโครงการก่อสร้าง BRIXTON CAMPUS BANGSAEN
เรียน เจ้าของบ้าน ผู้จัดการอาคารและผู้พักอาศัยพื้นที่ข้างเคียงโครงการ BRIXTON CAMPUS BANGSAEN
อำนาจถึง -

เนื่องด้วย บริษัท อริจัน อีชีชี จำกัด เจ้าของโครงการ BRIXTON CAMPUS BANGSAEN ที่ตั้ง ถนนบางแสนสาย - 4 ได้ ค้าบดแสนสุข อำเภอเมืองชลบุรี จังหวัดชลบุรี ประเภทอาคารพักอาศัย ค.ศ.อ. สูง 8 ชั้น 1 อาคาร พักอาศัย และจอดรถ จำนวนห้องพักทั้งสิ้น 246 ห้อง ขนาดพื้นที่รวม 2 ไร่ 14.9 ตารางวา ทั้งนี้ โครงการฯ ได้ว่าจ้าง บริษัท 7 มกรา จำกัด เพื่อดำเนินงานก่อสร้าง

บริษัท 7 มกรา จำกัด จึงใคร่ขอแจ้งเจ้าของบ้าน ผู้จัดการอาคารและผู้พักอาศัยพื้นที่ข้างเคียงโครงการฯ ทราบและขอเข้าสำรวจข้อมูลก่อนการก่อสร้างเพื่อเก็บข้อมูลสภาพอาคารก่อนเริ่มดำเนินการงานเสาเข็มและฐานราก ภายหลังการสำรวจข้อมูลทางโครงการฯ ยินดีที่จะรับผิดชอบในส่วนที่เสียหายเพิ่มเติมหรือได้รับผลกระทบขณะก่อสร้างจากโครงการฯ

จึงเรียนมาเพื่อโปรดพิจารณา

ลงชื่อ

(คุณประวิทย์ มะโนวัน)

ผู้จัดการ โครงการฯ

วันที่.....

ติดต่อเจ้าหน้าที่ บริษัท 7 มกรา จำกัด

นางสาวสุธาสินี สุขอย	Safety Officer	ติดต่อ 096-7414792
นางสาวมยุรี ครอบหนองแดง	Safety Officer	ติดต่อ 080-9670023
นายศิริดิ ชันประเสริฐ	วิศวกรโครงการ	ติดต่อ 090-0802941
นายประวิทย์ มะโนวัน	ผู้จัดการโครงการ	ติดต่อ 091-7136177

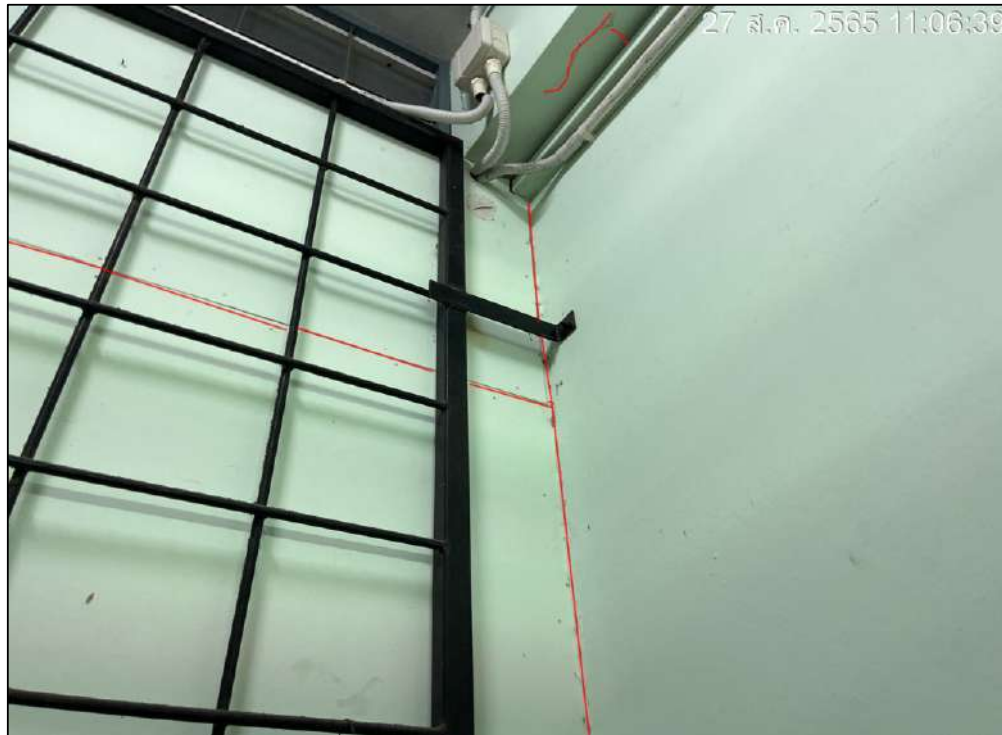







ที่อยู่ 29 ถ.บางแสนสาย 4 ใต้ตำบลแสนสุข อำเภอเมืองชลบุรี จ.ชลบุรี

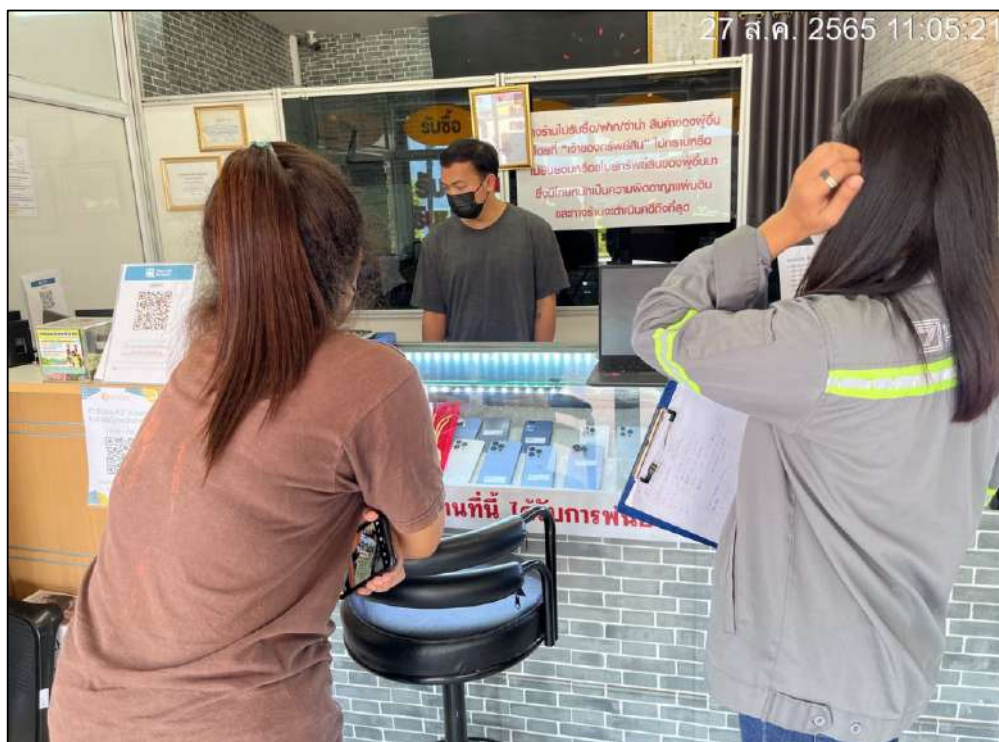

ที่อยู่ 29 ถ.บางแสนสาย 4 ใต้ ตำบลแสนสุข อำเภอเมืองชลบุรี จ.ชลบุรี



ที่อยู่ 29 ถ.บางแสนสาย 4 ใต้ ตำบลแสนสุข อำเภอเมืองชลบุรี จ.ชลบุรี



ที่อยู่ 29 ถ.บางแสนสาย 4 ใต้ ตำบลแสนสุข อำเภอเมืองชลบุรี จ.ชลบุรี

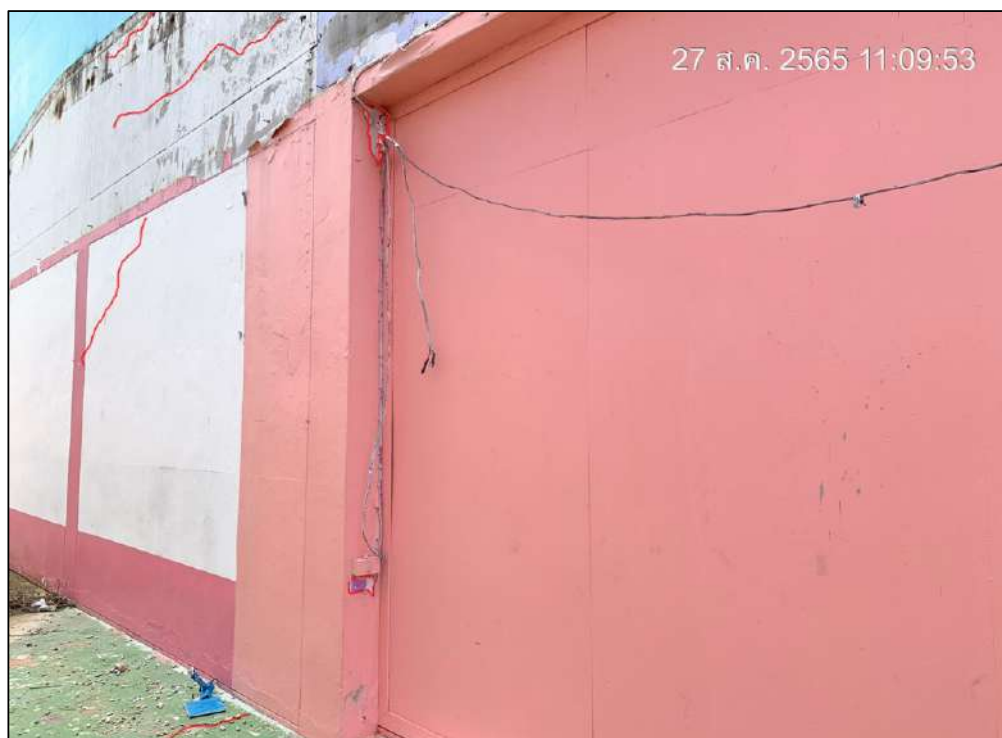

ที่อยู่ 29 ถ.บางแสนสาย 4 ใต้ ตำบลแสนสุข อำเภอเมืองชลบุรี จ.ชลบุรี

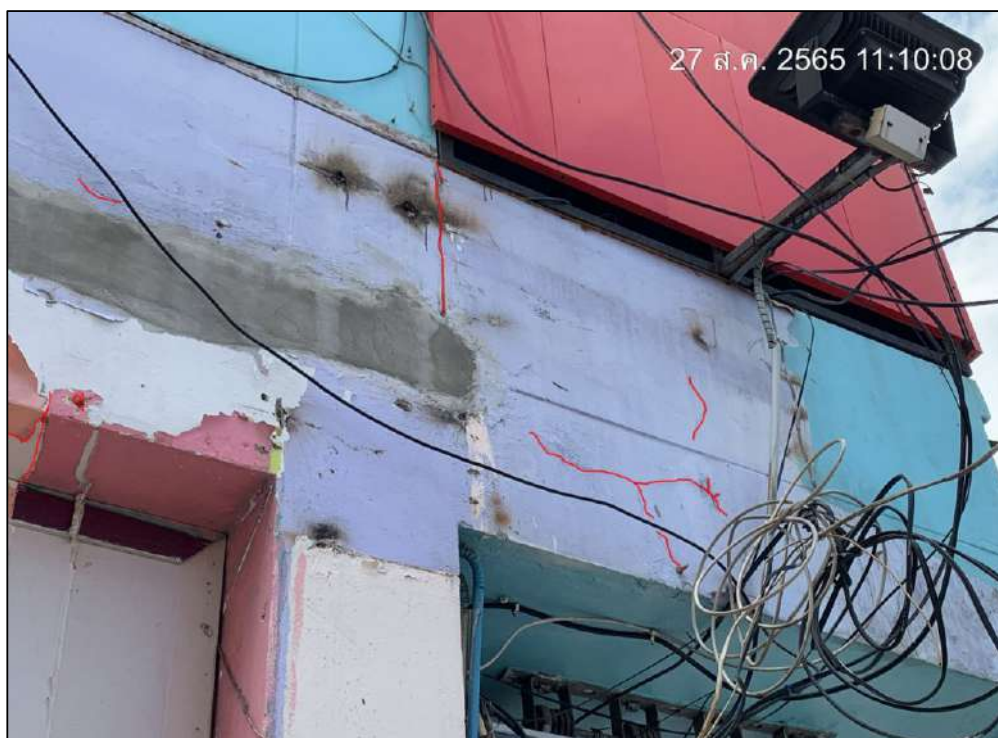

ที่อยู่ 29 ถ.บางแสนสาย 4 ใต้ ตำบลแสนสุข อำเภอเมืองชลบุรี จ.ชลบุรี

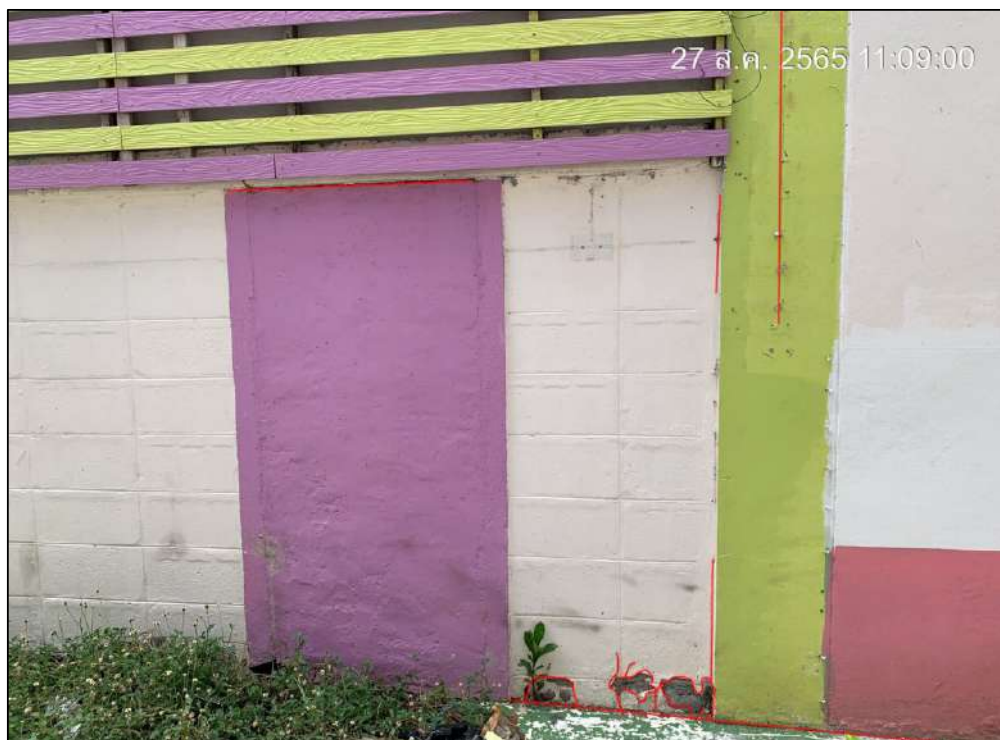

ที่อยู่ 29 ถ.บางแสนสาย 4 ใต้ ตำบลแสนสุข อำเภอเมืองชลบุรี จ.ชลบุรี



สำรวจบ้านข้างเคียง มาชเข้าส์ ขาข - ผาก

ที่อยู่ 29 ถ.บางแสนสาย 4 ใต้ ตำบลแสนสุข อำเภอเมืองชลบุรี จ.ชลบุรี





ที่อยู่ 29 ถ.บางแสนสาย 4 ใต้ ตำบลแสนสุข อำเภอเมืองชลบุรี จ.ชลบุรี











ที่อยู่ 29 ถ.บางแสนสาย 4 ใต้ตำบลแสนสุข อำเภอเมืองชลบุรี จ.ชลบุรี

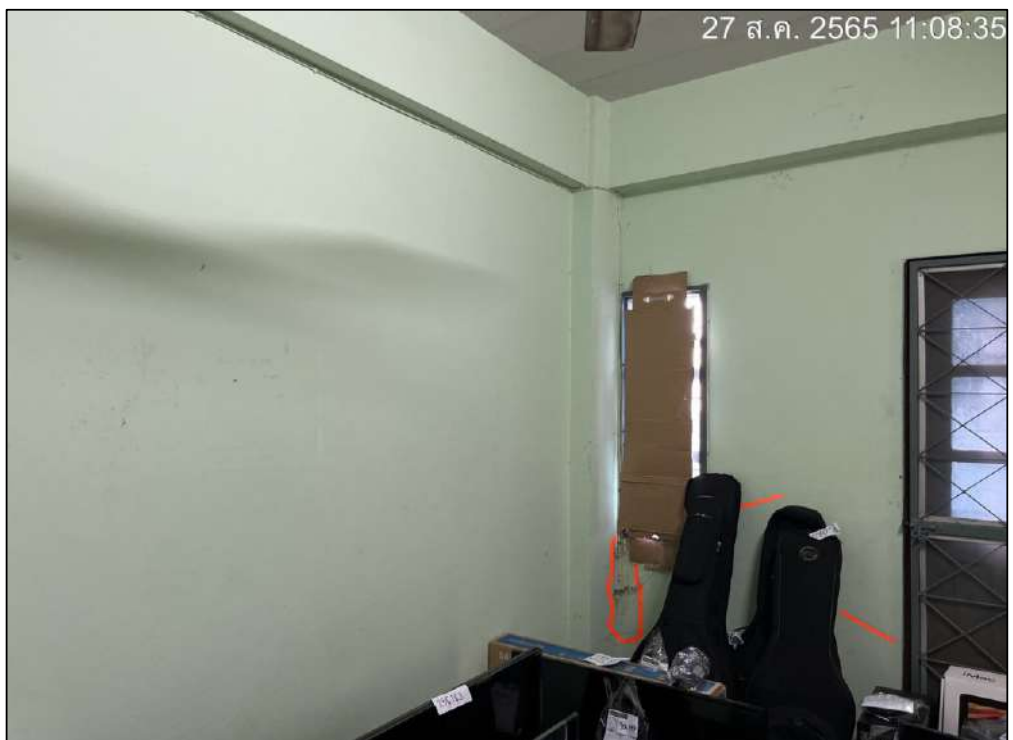
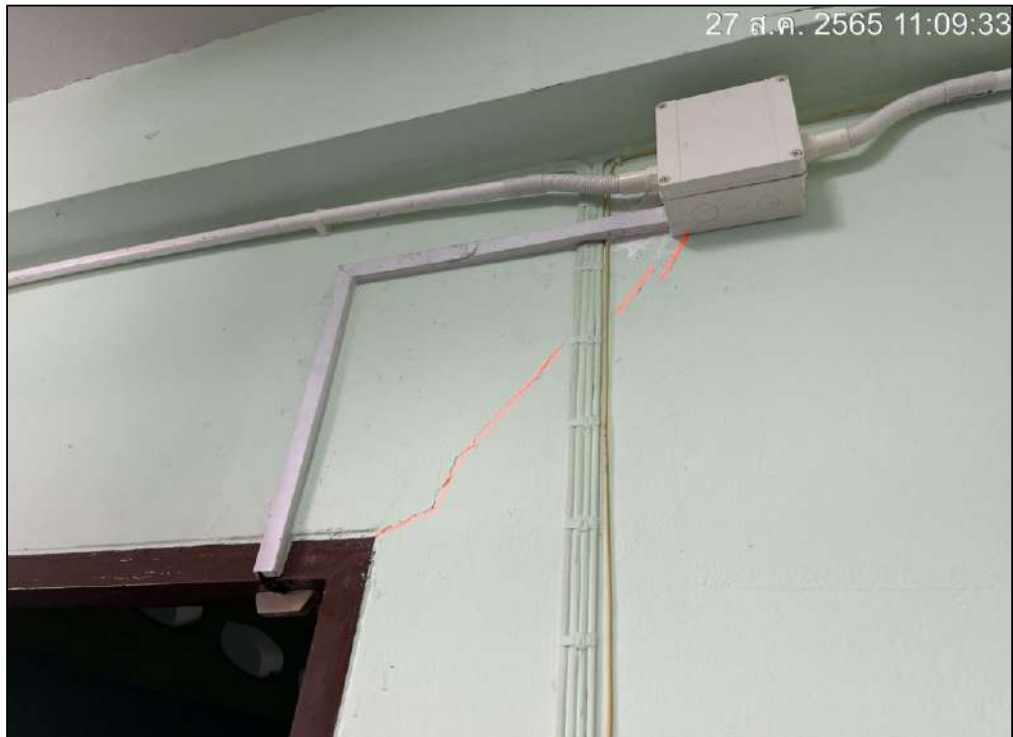



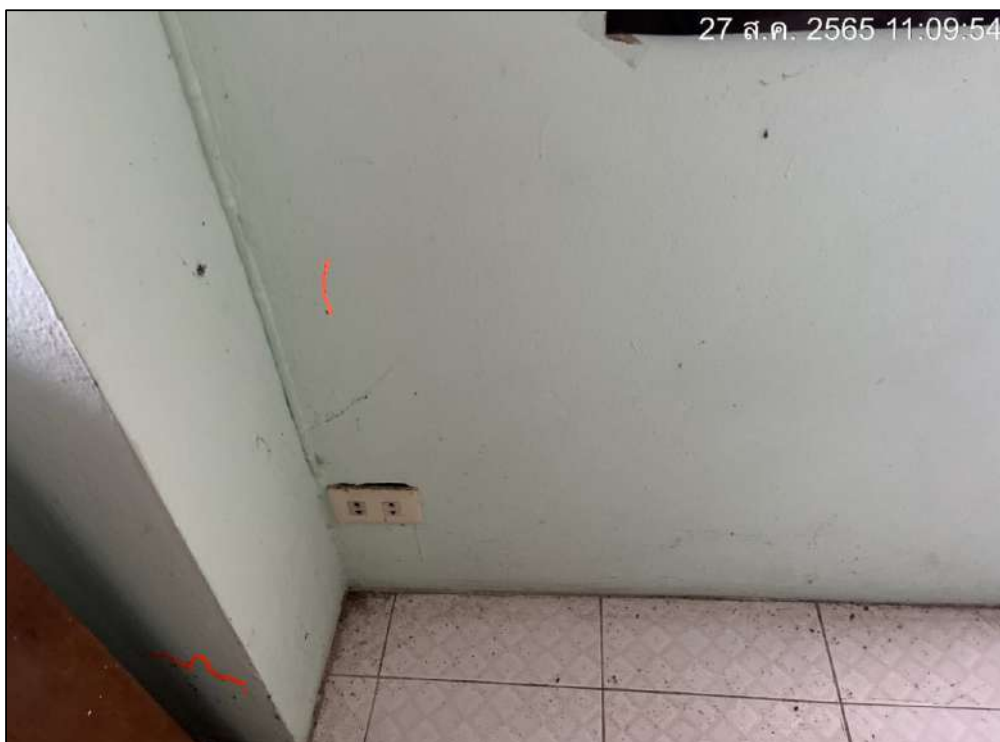



สำรวจบ้านข้างเคียง มายเฮ้าส์ ขาข - ฝาก

ที่อยู่ 29 ถ.บางแสนสาย 4 ใต้ ตำบลแสนสุข อำเภอเมืองชลบุรี จ.ชลบุรี

