

ภาคผนวก ค

เอกสารการปฏิบัติตามมาตราการป้องกันและลดผลกระทบสิ่งแวดล้อม

- ค1 ใบอนุญาตก่อสร้าง (แบบ อ.1)
- ค2 เจ้าหน้าที่วิศวกรรมประจำโครงการ
- ค3 กฎระเบียบและข้อห้ามเพื่อความปลอดภัยในการทำงานบริษัท
- ค4 เอกสารการจัดจ้างแรงงาน
- ค5 กรมธรรม์ประกันภัย
- ค6 เอกสารรับรองความปลอดภัย (ปจ.2)
- ค7 ใบรับรองแพทย์
- ค8 ใบเสร็จการสูบล้างสิ่งปฏิกูล



ภาคผนวก ค1

ใบอนุญาตก่อสร้าง (แบบ อ.1)



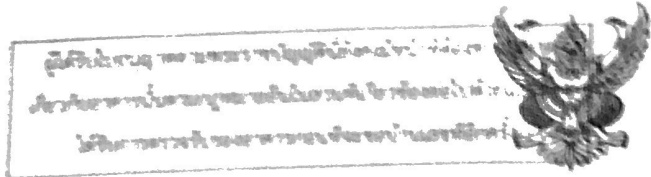

คำเตือน 35-30-01
 จำนวนใบนี้ทั้งหมด การยื่นขอใช้สิทธิการขอ ถิ่นเหมือง
 สาธารณะ พานักการระบบใบนี้ทั้งหมด การยื่นขอใช้สิทธิ
 ป่าสาธารณะจะต้องผ่านระบบใบนี้ก่อนยื่น
 ต้องไม่ก่อให้เกิดความเดือดร้อนรำคาญแก่ผู้อื่นหรือ
 ผู้มีส่วนได้ส่วนเสียของสิ่งแวดล้อม
 ผู้ฝ่าฝืนมีความผิดตามกฎหมาย

ใบอนุญาตก่อสร้างอาคาร ตัดแปลงอาคาร หรือรื้อถอนอาคาร

เลขที่ 271-2564--

อนุญาตให้ บริษัท หมายา เชียงใหม่ จำกัด เจ้าของอาคาร
 อยู่บ้านเลขที่ ๒๖๖ ตรอก/ซอย ถนน หมู่ที่ ๖
 ตำบล/แขวง สังขรวังน้อย อำเภอ/เขต สันทราย จังหวัด เชียงใหม่
 ข้อ ๑ พำรง ตัดแปลงอาคาร
 ที่บ้านเลขที่ ตรอก/ซอย ถนน หมู่ที่ ๖
 ตำบล/แขวง สังขรวังน้อย อำเภอ/เขต สันทราย จังหวัด เชียงใหม่
 ใบที่ดินโฉนดที่ดิน-เลขที่/น.ส.-๑ เลขที่/ส.ค.-๑ เลขที่ (น.ส. ๔๙.) เลขที่ ๑๑๐๖๙๑ เลขที่ดิน ๓๖๕๔
 เป็นที่ดินของ บริษัท หมายา เชียงใหม่ จำกัด

ข้อ ๒ เป็นอาคาร อาคารทนไฟ
 (๑) ชนิด ค.ส.ล. ๔ ชั้น (A) จำนวน ๑ หลัง เพื่อใช้เป็น อาคารชุด(จำนวน ๑๓๓ ยูนิต)
 พื้นที่/ความยาว ขนาด ๙,๐๔๐.๔๑ ตารางเมตร ที่จอดรถ ที่กัลบริด และทางเข้าออกของรถ
 จำนวน คัน พื้นที่ ตารางเมตร
 (๒) ชนิด ค.ส.ล. ๔ ชั้น (B) จำนวน ๑ หลัง เพื่อใช้เป็น อาคารชุด(จำนวน ๑๓๔ ยูนิต)
 พื้นที่/ความยาว ขนาด ๖,๖๐๖.๓๗ ตารางเมตร ที่จอดรถ ที่กัลบริด และทางเข้าออกของรถ
 จำนวน คัน พื้นที่ ตารางเมตร
 (๓) ชนิด ค.ส.ล. ๔ ชั้น (C) จำนวน ๑ หลัง เพื่อใช้เป็น อาคารชุด(จำนวน ๑๓๗ ยูนิต)
 พื้นที่/ความยาว ขนาด ๘,๖๓๙.๘๔ ตารางเมตร ที่จอดรถ ที่กัลบริด และทางเข้าออกของรถ
 จำนวน คัน พื้นที่ ตารางเมตร

ตามแผนผังบริเวณ แบบแปลน รายการประกอบแบบแปลน และรายการคำนวณ

เลขที่ 271-2564--ที่แนบท้ายใบอนุญาตนี้

นายวิมล ทองมาศ ส-สถ ๓๓๔๔, นายอุดมชัย ไชยยะ สย.๑๒๔๐๐, นายกานต์ ชูดีนิจกุล ฎพก.๒๓/๓/๕๔
 ข้อ ๓ โดยมี นายสมพรดิน สมศักดิ์ ฎก.๔๐๓/๔๐, นายชานนท์ ไชยกรณ ฎส.๔๒๖๙, นายศักดิ์คุณ ฎส.๕๕๕
 ข้อ ๔ ผู้ได้รับใบอนุญาตต้องปฏิบัติตามเงื่อนไขดังต่อไปนี้

(๑) ผู้ได้รับใบอนุญาตต้องปฏิบัติตามหลักเกณฑ์ วิธีการ และเงื่อนไขตามที่กำหนดในกฎ
 กระทรวงและหรือข้อบัญญัติท้องถิ่น ซึ่งออกตามความในมาตรา ๘ (๑๑) มาตรา ๙ หรือมาตรา ๑๐
 แห่งพระราชบัญญัติควบคุมอาคาร พ.ศ. ๒๕๒๒

(๒) ค่าธรรมเนียมการตรวจแบบแปลนรวมค่าใบอนุญาตเป็นเงิน ๑๖๖,๓๐๔.๐๐.- บาท

ใบอนุญาตฉบับนี้ให้ใช้ได้จนถึงวันที่ เดือน ๐๖ ปี ๒๕๖๖ พ.ศ.
 ออกให้ ณ วันที่ เดือน ๐๗ พ.ศ.

(ลายมือชื่อ) _____
 (_____)
 ตำแหน่ง นายกเทศมนตรีตำบลสันทรายหลวง
 เจ้าพนักงานท้องถิ่น



๑.แนวกั้นและระยะห่างจากแนวกั้นต้องถือปฏิบัติ
 โดยเคร่งครัด
 ๒.ห้ามต่อเติมภายนอกอาคารโดยเด็ดขาด
 นอกเหนือจากที่ได้รับอนุญาตตามใบอนุญาตนี้

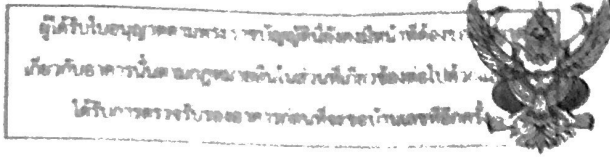

ห้ามระบายน้ำทิ้งจากอาคารสู่สาธารณะ ถ้าเหมือง
สาธารณะ หากมีการระบายน้ำทิ้งจากอาคารลงสู่แหล่ง
น้ำสาธารณะจะต้องผ่านระบบบำบัดน้ำเสียก่อนและ
ต้องไม่ก่อให้เกิดความเดือดร้อนรำคาญแก่ผู้อื่นหรือ
ทรัพย์สินของบุคคลอื่น

ใบอนุญาตก่อสร้างอาคาร: คัดแปลงอาคาร หรือรื้อถอนอาคาร

อนุญาตให้ **บริษัท มายา เชียงใหม่ จำกัด** เจ้าของอาคาร

ข้อ ๑ ทำการ **ตัดแปลงอาคาร**

ใบที่ดินโฉนดที่ดิน เลขที่/น.ส. ๓ เลขที่/ส.ค. ๑ เลขที่ (น.ส. ๔๑) เลขที่ ๑๑๐๖๙๑ เลขที่ดิน ๓๖๕๘

ข้อ ๒ เป็นอาคาร.....ถาวรทนไฟ

(๑) ชนิด ค.ส.ล. ๘ ชั้น (D) จำนวน ๑ หลัง เพื่อใช้เป็น อาคารชุด(จำนวน ๑๑๗ ยูนิต)

จำนวน.....คัน พื้นที่.....ตารางเมตร

(๒) ชนิด ค.ส.ล. ๘ ชั้น (E) จำนวน ๑ หลัง เพื่อให้เป็น อาคารชุด(จำนวน ๑๕๕ ยูนิต)

จำนวน.....คัน พื้นที่.....ตารางเมตร

(๓) ชนิด..... - จำนวน..... - เพื่อใช้เป็น..... -

พื้นที่/ความยาว.....-.....ที่จอดรถ ที่กลับรถ และทางเข้าออกของรถ

จำนวน.....คัน พื้นที่.....ตารางเมตร

ตามแผนผังบริเวณ แบบแปลน รายการประกอบแบบแปลน และรายการคำนวณ

เลขที่ 211-2564 ที่แนบท้ายใบอนุญาตนี้

หน้า ๓ โดย นายวินัย ทองมาต ส-สจ ๓๓๕๕, นายอุดมชัย ไชยยะ สย.๑๒๔๐๐, นายกานต์ ชูตินันท์กุล ภพก.๒๗/๗๕๘

นายมนตรี สมศักดิ์ ภค.๔๑๓/๔๐, นายอานนท์ ไชยกรณ์ ภส.๔๒๖๙, นายศักดิ์คุณ บัวโสมภัก ภส.๔๔๕

ข้อ ๔ ผู้ได้รับใบอนุญาตต้องปฏิบัติตามเงื่อนไขดังต่อไปนี้

(๑) ผู้ได้รับใบอนุญาตต้องปฏิบัติตามหลักเกณฑ์ วิธีการ และเงื่อนไขตามที่กำหนดในกฎกระทรวงและหรือข้อบัญญัติท้องถิ่น ซึ่งออกตามความในมาตรา ๘ (๑๑) มาตรา ๙ หรือมาตรา ๑๐

แห่งพระราชบัญญัติควบคุมอาคาร พ.ศ. ๒๕๒๒

(๒) ค่าธรรมเนียมการตรวจแบบแปลนรวมค่าใบอนุญาตเป็นเงิน ๑๖๖,๗๐๔.๐๐.- บาท

(หนังสือแนบท้ายหนังสือแจ้งการขึ้นทะเบียน)

เขียนโดย เติมนอนเดโช เติมนอนเดโช.....เดือน ๖ ปี ๒๕๖๓

ออกให้ ณ วันที่.....เดือน 07 ปี.ค. / 2554

(ลายมือชื่อ)

(นายณที ดำรงค์)

ตำแหน่ง.....นายกเทศมนตรีตำบลสันทรายหลวง

เจ้าพนักงานท้องถิ่น

๑. แนวรับและระยะห่างจากแนวเขตต้องถือปฏิบัติ

โดยเคร่งครัด

๒.ห้ามต่อเติมภายนอกอาคารโดยเด็ดขาด

นอกเหนือจากที่ได้รับอนุญาตตามใบอนุญาตนี้

Телефонный номер: 812-010-0000



ใบอนุญาตก่อสร้างอาคาร ~~ตัดแปลงอาคาร หรือรื้อถอนอาคาร~~

อนุญาตให้ _____ บริษัท ภาษา เชียงใหม่ จำกัด _____ เจ้าของอาคาร
อยู่บ้านเลขที่ _____ ตรอก/ซอย _____ ถนน _____ หมู่ที่ ๖
ตำบล/แขวง _____ อำเภอ/เขต _____ สันทราย จังหวัด เชียงใหม่

ข้อ ๑ ท้าการ คัดแปลงอาคาร

ที่บ้านเลขที่ _____ ตรอก/ซอย _____ ถนน _____ หมู่ที่ ๖
ตำบล/แขวง _____ อำเภอ/เขต _____ สันทราย จังหวัด เชียงใหม่
ในที่ดินโฉนดที่ดิน เลขที่/น.ส. ๓ เลขที่/ส.ด. ๑ เลขที่ (น.ส. ๔/๑.) เลขที่ ๑๑๐๖๙๑ เลขที่ดิน ๓๖๕๘
เป็นที่ดินของ บริษัท มายา เชียงใหม่ จำกัด

ข้อ ๒ เป็นอาคาร..... ค.ส.จ.

(๑) ชนิด ค.ส.ล. จำนวน ๑ โครงการ เพื่อให้เป็น ลาน ค.ส.ล.

พื้นที่/ความยาว ขนาด ๒.๕๓๔.๑๓ ตารางเมตร ที่จอดรถ ที่กัลปพฤกษ์ และทางเข้าออกของรถ
จำนวน - คัน พื้นที่ - ตารางเมตร

(๒) ชนิด สระว่ายนํ้า จำนวน ๑ โครงการ เพื่อให้เป็น สระว่ายนํ้า

พื้นที่/ความยาว..... ขนาด ๑,๑๓๒.๐๐ ตารางเมตร..... ที่จอดรถ ที่กัณฑ์ และทางเข้าออกของรถ
จำนวน..... คัน พื้นที่..... ตารางเมตร

(๓) ชนิด.....จำนวน.....เพื่อให้เป็น.....

พื้นที่/ความยาว ที่จอดรถ ที่กลับรถ และทางเข้าออกของรถ
จำนวน คัน พื้นที่ ตารางเมตร

ตามแผนผังบริเวณ แบบแปลน รายการประกอบแบบแปลน และรายการคำนวณ

เลขที่ 271-2564 - ที่แนบท้ายใบอนุญาตนี้

ข้อ ๕ ผู้ได้รับใบอนุญาตต้องปฏิบัติตามเงื่อนไขดังต่อไปนี้

(๑) ผู้ได้รับใบอนุญาตต้องปฏิบัติตามหลักเกณฑ์ วิธีการ และเงื่อนไขตามที่กำหนดในกฎ
หรือข้อบัญญัติท้องถิ่น ซึ่งออกตามความในมาตรา ๘ (๑๑) มาตรา ๙ หรือมาตรา ๑๐
บัญชีควบคุมอาคาร พ.ศ. ๒๕๒๒

(๒) ค่าธรรมเนียมการตรวจแบบแปลนรวมค่าใบอนุญาตเป็นเงิน ๑๖๖,๓/๐๔.๐๐.- บาท

ใบอนุญาตฉบับนี้ให้ใช้ได้จนถึงวันที่ เดือน ๑๑ ปี ๒๕๖๓

ออกให้ ณ วันที่ เดือน 07 ต.ค 2564

(ลายมือชื่อ)

นายบทті ดำรงค์

ตำแหน่ง **นายกเทศมนตรีตำบลสันทรายหลวง**

เจ้าพนักงานท้องถิ่น

๑.แบ่งผลประโยชน์ระหว่างจากแนวเขตคลองนิคมปฏิบัติ
โดยเคร่งครัด
๒.ห้ามก่อมลพิษทางอากาศโดยเด็ดขาด
นอกจากจากที่เป็นอันตรายตามใบอนุญาต

ภาคผนวก ค2

เจ้าหน้าที่วิศวกรรมประจำโครงการ



หนังสือแจ้งการบอกเลิกผู้ควบคุมงานพร้อมกับการส่งมอบหนังสือแสดงความยินยอมของผู้ควบคุมงานคนใหม่ตาม

มาตรา 30 วรรคสอง

เขียนที่ 266 หมู่ 6 ต.สันทรายน้อย

อ.สันทราย จ.เชียงใหม่

วันที่ 17 เดือนกันยายน พ.ศ.2563

เรียน นายกเทศมนตรีตำบลสันทรายหลวง

สิ่งที่ส่งมาด้วย หนังสือแจ้งความยินยอมของผู้ควบคุมงานคนใหม่

ลงวันที่ 17 กันยายน พ.ศ. 2563 จำนวน 2 ฉบับ

ตามที่ข้าพเจ้า บริษัท มายา เชียงใหม่ จำกัด บ้านเลขที่ 266 หมู่ 6 ตำบล/แขวง สันทรายน้อย อำเภอ/เขต สันทราย จังหวัดเชียงใหม่ โทรศัพท์ 052-009494 ได้รับใบอนุญาตก่อสร้างอาคาร ดัดแปลงอาคารหรือรื้อถอนอาคาร เลขที่ 175/2563 ลงวันที่ 9 เดือนกรกฎาคม พ.ศ.2563 เพื่อทำการ ก่อสร้าง ในนิคมอุตสาหกรรมเขต.....แปลงที่ดิน.....บ้านเลขที่.....หมู่ที่.....ตรอก/ซอย.....ถนน.....ตำบล/แขวง.....สันทรายน้อย.....อำเภอ/เขต.....สันทราย.....จังหวัด.....เชียงใหม่เป็นอาคาร

(1) ชนิด ค.ส.ล. 8 ชั้น (A) จำนวน. 1 หลัง เพื่อใช้เป็น. ที่พักอาศัยรวม โดยมีพื้นที่/ความยาว.. 9,439.38 .ตารางเมตร.... มีที่จอดรถ ที่กั้ลั้บรด และทางเข้าออกของรด จำนวน..... คัน

(2) ชนิด ค.ส.ล. 8 ชั้น (B) จำนวน. 1 หลัง เพื่อใช้เป็น. ที่พักอาศัยรวม โดยมีพื้นที่/ความยาว..6,606.37..ตารางเมตร.... มีที่จอดรถ ที่กั้ลั้บรด และทางเข้าออกของรด จำนวน.....คัน

(3) ชนิด ค.ส.ล. 8 ชั้น (C) จำนวน. 1 หลัง เพื่อใช้เป็น. ที่พักอาศัยรวม โดยมีพื้นที่/ความยาว...8,639.84...ตารางเมตร.... มีที่จอดรถ ที่กั้ลั้บรด และทางเข้าออกของรด จำนวน.....คัน

(4) ชนิด ค.ส.ล. 8 (D) ชั้น จำนวน. 1 หลัง เพื่อใช้เป็น. ที่พักอาศัยรวม โดยมีพื้นที่/ความยาว..7,303.08..ตารางเมตร.... มีที่จอดรถ ที่กั้ลั้บรด และทางเข้าออกของรด จำนวน.....คัน

(5) ชนิด ค.ส.ล. 8 ชั้น (E) จำนวน. 1 หลัง เพื่อใช้เป็น. ที่พักอาศัยรวม โดยมีพื้นที่/ความยาว..9,045.53 ..ตารางเมตร.... มีที่จอดรถ ที่กั้ลั้บรด และทางเข้าออกของรด จำนวน...263.คันพื้นที่ 5,046.66 ตารางเมตร

(6)ชนิด.....ค.ส.ล. 1 ชั้น จำนวน.....1 หลัง เพื่อใช้เป็น.....ศาลา..... โดยมีพื้นที่/ความยาว.....159 ตารางเมตร..... มีที่จอดรถ ที่กั้ลั้บรด และทางเข้าออกของรด จำนวน..... คัน

(7)ชนิด.....สระว่ายน้ำ..... จำนวน.....1 สระ เพื่อใช้เป็น.....สระว่ายน้ำโดยมีพื้นที่/ความยาว.....1,132 ตารางเมตร..... มีที่จอดรถที่กั้ลั้บรด และทางเข้าออกของรด จำนวน..... คัน

(8) ชนิด.....ค.ส.ถ..... จำนวน.....1 งาน เพื่อใช้เป็น.....ลาน ค.ส.ถ.โดยมี
พื้นที่/ความยาว...2,534.13 ตารางเมตร.... มีที่จอดรถที่กั๊บลรถ และทางเข้าออกของรถ จำนวน..... คัน

โดยมี นายวสันต์ แสงศรี สย.9670 เป็นวิศวกรรผู้ควบคุมงานและข้าพเจ้าได้แจ้งการนิคมอุตสาหกรรม
แห่งประเทศไทย ตามหนังสือลงวันที่ 17 เดือนกันยายน พ.ศ. 2563 บอกเลิกผู้ควบคุมงาน / ผู้ควบคุมงานได้แจ้ง
ข้าพเจ้าโดยหนังสือ ลงวันที่ 17 เดือนกันยายน พ.ศ. 2563 บอกเลิกการเป็น ผู้ควบคุมงานแล้ว

บัดนี้ ข้าพเจ้ามีความประสงค์ให้ นายอุดมชัย ไชยยะเป็นผู้ควบคุมงานคนใหม่ ตั้งแต่
วันที่.....เดือน.....พ.ศ.....ต่อไป

ทั้งนี้ ข้าพเจ้าได้ส่งมอบหนังสือแสดงความยินยอมของผู้ควบคุมงานคนใหม่มาพร้อมนี้ด้วยแล้ว

จึงเรียนมาเพื่อทราบ

ขอแสดงความนับถือ

บริษัท มายา เชียงใหม่ จำกัด
MAYA CHIANG MAI CO., LTD.

(ลายมือชื่อ).....

(นางพิกุล อานนท์ นั้ตวิ)

ผู้ได้รับใบอนุญาต

หนังสือแสดงความยินยอมของผู้ควบคุมงานคนใหม่ ตามมาตรา30 วรรคสอง (แนบกับแบบ น.7)

เขียนที่ 266 ๙๖

อ.สันตนาถ ๑. ไร่ขมิ้น

วันที่ 17 เดือนกันยายน พ.ศ.2563

โดยหนังสือฉบับนี้ ข้าพเจ้า นายอุดมชัย ไชยง ซึ่งเป็นผู้ได้รับใบอนุญาตให้เป็นผู้ประกอบวิชาชีพวิศวกรรมควบคุมตามกฎหมายว่าด้วยวิชาชีพวิศวกรรม / ให้เป็นผู้ประกอบวิชาชีพสาขา วิชา วิชาตามใบอนุญาตเลขทะเบียน ๙๔.12400 และขณะนี้ไม่ได้ถูกเพิกถอนใบอนุญาตให้ประกอบวิชาชีพดังกล่าว อายุ 30 ปี สัญชาติ ไทย อยู่บ้านเลขที่ 23 ตรอก/ซอย ถนน หมู่ที่ 7 ตำบล/แขวง แขวง อำเภอ/เขต ไร่ จังหวัด น่าน โทรศัพท์ ที่ทำงาน -

ยินยอมเป็นผู้ควบคุมงานตามคำขอรับใบอนุญาตของ บริษัท มายา เชียงใหม่ จำกัด.....เพื่อทำการก่อสร้าง ที่บ้านเลขที่..... ตรอก/ซอย.....ถนน..... หมู่ที่.....ตำบล/แขวง สันทรายน้อย อำเภอ/เขต สันทราย จังหวัด เชียงใหม่ ได้รับใบอนุญาตตามแบบอ.1/อ.2/อ.3เลขที่ 175/2563....ลงวันที่...9...เดือนกรกฎาคม พ.ศ.2563เป็นอาคาร

(1) ชนิด ค.ส.ล. 8 ชั้น (A) จำนวน. 1 หลัง เพื่อใช้เป็น. ที่พักอาศัยรวม โดยมี พื้นที่/ความยาว.. 9,439.38 ..ตารางเมตร.... มีที่จอดรถ ที่กั๊บลรด และทางเข้าออกของรด จำนวน..... คัน

(2) ชนิด ค.ส.ล. 8 ชั้น (B) จำนวน. 1 หลัง เพื่อใช้เป็น. ที่พักอาศัยรวม โดยมี พื้นที่/ความยาว..6,606.37..ตารางเมตร.... มีที่จอดรถ ที่กั๊บลรด และทางเข้าออกของรด จำนวน.....คัน

(3) ชนิด ค.ส.ล. 8 ชั้น (C) จำนวน. 1 หลัง เพื่อใช้เป็น. ที่พักอาศัยรวม โดยมี พื้นที่/ความยาว...8,639.84...ตารางเมตร.... มีที่จอดรถ ที่กั๊บลรด และทางเข้าออกของรด จำนวน.....คัน

(4) ชนิด ค.ส.ล. 8 (D) ชั้น จำนวน. 1 หลัง เพื่อใช้เป็น. ที่พักอาศัยรวม โดยมี พื้นที่/ความยาว..7,303.08..ตารางเมตร.... มีที่จอดรถ ที่กั๊บลรด และทางเข้าออกของรด จำนวน.....คัน

(5) ชนิด ค.ส.ล. 8 ชั้น (E) จำนวน. 1 หลัง เพื่อใช้เป็น. ที่พักอาศัยรวม โดยมี พื้นที่/ความยาว..9,045.53 ..ตารางเมตร.... มีที่จอดรถ ที่กั๊บลรด และทางเข้าออกของรด จำนวน...263.คัน พื้นที่ 5,046.66 ตารางเมตร

(6) ชนิด.....ค.ส.ล. 1 ชั้น จำนวน.....1 หลัง เพื่อใช้เป็น.....ศาลา..... โดยมี พื้นที่/ความยาว.....159 ตารางเมตร..... มีที่จอดรถ ที่กั๊บลรด และทางเข้าออกของรด จำนวน..... คัน

(7) ชนิด.....สระว่ายน้ำ..... จำนวน.....1 สระ เพื่อใช้เป็น.....สระว่ายน้ำ โดยมี พื้นที่/ความยาว.....1,132 ตารางเมตร.... มีที่จอดรถที่กั๊บลรด และทางเข้าออกของรด จำนวน..... คัน

(8) ชนิด.....ค.ส.ล..... จำนวน.....1 งาน เพื่อใช้เป็น.....ลาน ค.ส.ล.โดยมี
พื้นที่/ความยาว...2,534.13 ตารางเมตร.... มีที่จอดรถที่กั๊บลัด และทางเข้าออกของรถ จำนวน..... คัน

ต่อจากที่ผู้ควบคุมงานคนเดิมซึ่งผู้ได้รับอนุญาตได้บอกเลิกมิให้เป็นผู้ควบคุมงานไปแล้ว /
ผู้ควบคุมงานคนเดิม ได้บอกเลิกการเป็นผู้ควบคุมงานไปแล้วโดยข้าพเจ้าจะควบคุมงานวันที่..... 17.....
เดือน.....กันยายน...พ.ศ...2563.....จนกว่าจะทำการ.....ก่อสร้าง.....แล้วเสร็จ
ถูกต้องตามที่ได้รับอนุญาต

เพื่อเป็นหลักฐานข้าพเจ้าได้ลงลายมือชื่อไว้เป็นสำคัญ

(ลายมือชื่อ)..........ผู้ควบคุมงานคนใหม่
(.....เลขออกมอชย ไชยยะ.....)

บริษัท มายา เชียงใหม่
MAYA CHIANG MAI CO., LTD.

(ลายมือชื่อ)..........ผู้ได้รับอนุญาต
(.....นายพิทักษ์ นันท์ ใจดี.....)

(ลายมือชื่อ)..........พยาน
(.....นาง สุวิวัฒน์ คังวาศ.....)

(ลายมือชื่อ)..........พยาน
(.....นางสาวเพ็ญพิชญา เพ็ญสิทธิ์.....)

ใส่เลขพนักงาน โดย Mr. One Chongthong



ใบอนุญาตประกอบวิชาชีพวิศวกรรมควบคุม
ตามพระราชบัญญัติวิศวกร พ.ศ. ๒๕๔๒



ชื่อ-สกุล นายอุดมชัย ไชยยะ

เลขประจำตัวประชาชน

ประกอบวิชาชีพวิศวกรรมควบคุมสาขา โยธา

ระดับ **สามัญวิศวกร** เลขทะเบียน สย. 12400

วันอนุญาต 13 มี.ค. 2561 วันสิ้นสุด 13 มี.ค. 2566

ประเภทสมาชิกสามัญ

วันออกบัตร 14 มี.ค. 2561 หมายเลข 13 มี.ค. 2566

ผู้ได้รับใบอนุญาต

นายกสภาวิศวกร

รังรองนายกสภาฯ

Q R



224513

บัตรประจำตัวประชาชน Thai National ID Card
เลขประจำตัวประชาชน Identification Number

ชื่อตัวและชื่อสกุล นาย

Name Mr. Udomchai
Last name Chaiya

เกิดวันที่ 5 ก.ค. 2533 Date of Birth 5 Jul. 1990

ที่อยู 23 หมู่ที่ 7 ต.พอง อ.ปัว จ.น่าน 10 ก.ค. 2557 100 180

วันออกบัตร 10 Jul. 2014 150 160

Date of Issue (นายอุทัย บุญชวน) 4 ก.ค. 2566 150 150

Date of Expiry 4 Jul. 2023 1028-01-07100812

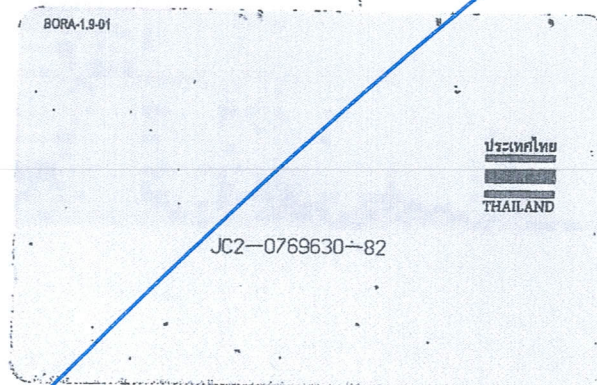

ภาคผนวก ค3

กฎระเบียบและข้อห้ามเพื่อความปลอดภัยในการทำงานบริษัท





บริษัท/Company.....ผู้รับเลขที่ ก่อ ๓๒

วันที่ /Date.....25 - February - 2021.....

[illegible]

กฎข้อบังคับและข้อห้ามเพื่อความปลอดภัยในการทำงานบริษัท

1. พนักงานทุกคนต้องสวมหมวกแข็งและแต่งกายสุภาพขณะปฏิบัติงาน
2. ต้องสวมรองเท้าหุ้มส้น ไม่อนุญาตให้สวมรองเท้าแตะ
3. ต้องสวมหน้ากากหรือแว่นกันสายตาในงานเชื่อม เจียร สกัด และตัดโลหะ
4. ต้องใช้เข็มขัดนิรภัยทุกครั้งเมื่อปฏิบัติงานบนที่สูง
5. แจ้งพนักงานไฟฟ้าเมื่อต้องการใช้หรือมีปัญหาเรื่องไฟฟ้าขัดข้อง
6. ตรวจสอบอุปกรณ์ไฟฟ้าและเครื่องมือทุกชนิดก่อนนำไปใช้งาน
7. ตรวจสอบการระบายอากาศให้เหมาะสมก่อนอนุญาตให้พนักงานเข้าทำงานที่อับอากาศ
8. ต้องขออนุญาตหัวหน้างานเมื่อต้องการลงไปทำงานในบ่อลึก ห้ามนำเด็กเล็กหรือผู้ที่ไม่เกี่ยวข้องเข้าไปในบริเวณเขตก่อสร้าง
9. ผู้ปฏิบัติงานต้องดูแลรักษาบริเวณที่ทำงานให้สะอาด เรียบร้อย และปลอดภัย
10. ผู้ปฏิบัติงานต้องดูแลรักษาและใช้เครื่องมือเครื่องจักรให้ถูกต้องในวิธีการที่ปลอดภัย
11. ห้ามดื่มสุรา สิ่งมีเมา หรือสิ่งเสพติดผิดกฎหมายในขณะที่ปฏิบัติงาน
12. ห้ามหยอกล้อเล่นกันหรือกวนใจผู้อื่นขณะปฏิบัติงาน
13. ห้ามทะเลาะวิวาททำร้ายร่างกายกันในขณะที่ปฏิบัติงาน
14. ห้ามพกพาอาวุธหรือวัตถุระเบิดเข้าไปในบริเวณหน่วยงาน
15. ห้ามทำลาย ขูด ขีด ฆ่า สบ แกะป้ายประกาศ-ป้ายเตือน รวมทั้งต้องปฏิบัติตามป้ายประกาศ-ป้ายเตือนอย่างเคร่งครัด
16. ห้ามบุคคลภายนอกเข้าบริเวณที่ก่อสร้างก่อนได้รับอนุญาต
17. ห้ามนำเด็กที่มีอายุไม่ถึง 18 ปี เข้าไปในเขตก่อสร้าง
18. ห้ามเล่นการพนันต่าง ๆ หรือกระทำการใด ๆ ที่ผิดกฎหมาย
19. ห้ามผู้ไม่มีหน้าที่เกี่ยวข้องขึ้นไปบนห้องควบคุมรถเครนหรือปั้นจั่นและเครื่องจักร
20. ห้ามหยอกล้อหรือเล่นกันขณะทำงานที่สูงและบริเวณที่เป็นอันตราย
21. ห้ามโยนสิ่งของลงจากที่สูงหรือออกนอกอาคารที่กำลังก่อสร้าง
22. ห้ามรื้อถอนนั่งร้านหรือสิ่งปลูกสร้างก่อนได้รับอนุญาตจากหัวหน้างาน
23. ห้ามทุบหรือทำลายป้ายและอุปกรณ์ที่สร้างขึ้นเพื่อความปลอดภัย
24. ห้ามตัดต่อสายไฟฟ้าชั่วคราวเองโดยพลการ
25. ห้ามเขียนภาพหรือคำหยาบคายตามผนังและตัวอาคาร
26. ห้ามทิ้งขยะในบริเวณที่ทำการก่อสร้าง นอกจากถังขยะที่จัดให้เท่านั้น

ใบแจ้งการปรับเงินผู้รับเหมา กรณีฝ่าฝืน ละเลยกฎระเบียบข้อกำหนดความปลอดภัย และสิ่งแวดล้อม

วันที่..... เลขที่.....

กรณีกระทำผิดครั้งที่ ๐ ครั้งที่ 1 ๐ ครั้งที่ 2 ๐ ครั้งที่ 3

เรียน : ผู้จัดการโครงการ บริษัท.....

พบว่ามีการกระทำผิดข้อกำหนดความปลอดภัย และสิ่งแวดล้อม ดังข้อมูลรายการดังต่อไปนี้ (ดูเอกสาร, ภาพประกอบ)

1. ข้อบกพร่องไม่ปฏิบัติตามมาตรการป้องกันอันตรายส่วนบุคคล (PPE) ปรับ 100 บาท/คน (กำหนดระยะเวลาแก้ไข 4 วัน)
 - ๐ 1.1 แต่งกายชุดนิรโทษกรรม ๐ 1.2 สวมหมวกนิรภัย ๐ 1.3 สวมรองเท้าบู๊ต ๐ 1.4 ใส่เข็มขัดนิรภัย สายช่วยชีวิต ๐ 1.5 บัตรพนักงาน ๐ 1.6 แว่นตา, กำบังหน้า
 - ๐ 1.7 เครื่องป้องกัน จมูก/หู ๐ 1.8 เสื้อสะท้อนแสง ๐ 1.9 อื่น ๆ.....
2. ฝ่าฝืนพื้นที่พิเศษ (พื้นที่เสี่ยงต่อการเกิดอุบัติเหตุ Hot Zone / Cold Zone ปรับ 100 - 300 บาท/เหตุการณ์(กำหนดระยะเวลาแก้ไขฯ ทันทีเสร็จภายใน 1-3 ชั่วโมง)
 - ๐ 2.1 ไม่มี Hot Work Permit (100) ๐ 2.2 ไม่มีอัฒจันทร์ Stand by/ไม่ได้มาตรฐาน (100) ๐ 2.3 ไม่ป้องกันไฟ-สะเก็ดไฟตกหล่น/โดนงานก่อสร้างเสียหาย (200)
 - ๐ 2.4 ไม่มีระดับเพลิงบริเวณ Hot work (200) ๐ 2.5 ไม่มี Fire Watch Man/รปภ. (100) ๐ 2.6 ไม่กั้นเขตที่เก็บวัสดุไวไฟพร้อมติดป้ายเตือน ห้ามรั่วเจด (300)
3. กรณีสูบบุหรี่ (ยกเว้นบริเวณอนุญาตให้สูบบุหรี่ได้, คีฬา, เล่นการพนัน หรือลักขโมยทรัพย์สิน-วัสดุอุปกรณ์เครื่องมือบริเวณก่อสร้าง ปรับ 100 บาท "กรณีลักขโมยทรัพย์สิน ทั้งถูกปรับ และ จัดตั้งเจ้าหน้าที่ตรวจดำเนินคดีตามกฎหมาย" (บันทึกเหตุการณ์และทำเอกสารแจ้งปรับทันทีที่พบเห็น)
4. พื้นที่ปฏิบัติงานไม่เป็นระเบียบ สกปรก/ขาดการดูแล จัดเก็บขยะก่อสร้าง และขยะสด (House Keeping Cleaning Zone) ปรับ 100-300 บาท/เหตุการณ์ (ข้อที่ 4.1 กำหนดระยะเวลาแก้ไขภายใน 7 วัน / ข้อที่ 4.2, 4.4, 4.5 แก้ไข 3 วัน / ข้อที่ 4.3 แก้ไขทันที)
 - ๐ 4.1 พื้นที่ทำงานสกปรกไม่มีการจัดเก็บขยะ (100) ๐ 4.2 กองวัสดุอุปกรณ์ไม่เป็นระเบียบกีดขวางทางจราจรทำงาน และทางเดิน (100) ๐ 4.3 วัสดุอุปกรณ์เก็บน้ำบนรถบรรทุกของพื้นที่อาคาร (300) ๐ 4.4 ไม่ป้องกันดูแลรักษาวัสดุอุปกรณ์/ทรัพย์สิน (100) ๐ 4.5 ไม่จัดระบบจราจร/ติดบัตรรถ (100)
5. ข้อบกพร่องเกี่ยวกับอาชีวอนามัย และสิ่งแวดล้อมบริเวณทำงาน สำนักงาน สตรีร่วมถึงบ้านพักคนงานปรับ 100 บาท/เหตุการณ์ (กำหนดระยะเวลาแก้ไขข้อที่ 5.1, 5.7 แก้ไขทันทีภายใน 3 ชั่วโมง / ข้อที่ 5.3, 5.9 แก้ไขภายใน 24 ชั่วโมง / ข้อที่ 5.2, 5.4, 5.5, 5.6, 5.8 และข้อ 5.10 กำหนดระยะเวลาแก้ไข 4 วัน)
 - ๐ 5.1 เสียงดัง/สั่นสะเทือนเกินปกติ ๐ 5.2 ฝุ่นฟุ้งกระจาย/ไม่มีเครื่องระบบอากาศ ๐ 5.3 แสงสว่างไม่เพียงพอ ๐ 5.4 ไม่มีป้ายห้ามเล่นตามกำหนด ๐ 5.5 ไม่กำจัดสัตว์เป็นพาหะนำโรค ๐ 5.6 ห้องน้ำดื่ม/โรงอาหาร ไม่ถูกสุขลักษณะไม่เพียงพอ
 - ๐ 5.7 น้ำดื่ม-น้ำใช้ไม่เพียงพอ ๐ 5.8 ระบบบำบัดน้ำเสียไม่เดินตามกำหนด ๐ 5.9 ไม่จัดรักษาโรค/ไม่มีเครื่องมืออุปกรณ์ห้องปฐมพยาบาลเบื้องต้นแก่ผู้บาดเจ็บ ๐ 5.10 อบรมความปลอดภัยและชีวอนามัยสิ่งแวดล้อมทุกปีค่า
6. กรณีสภาพการณ์บริเวณทำงานหรือการกระทำไม่ปลอดภัย ปรับ 100-300 บาท/เหตุการณ์ และถูกยึด/กั้นบริเวณเป็นเขตอันตรายห้ามใช้ (กำหนดระยะเวลาแก้ไขข้อที่ 6.1 - 6.12 แก้ไขภายใน 3 วัน ข้อที่ 6.13 - 6.14 แก้ไขทันทีเสร็จภายใน 4-24 ชั่วโมง)
 - ๐ 6.1 ไม่ติดตั้งราว แหวนข่ายกันตก (200) ๐ 6.2 รั้วรั้วไม่ได้มาตรฐาน/ไม่มีใบอนุญาตใช้งาน (100) ๐ 6.3 โครงสร้างชั่วคราวไม่ได้มาตรฐานไม่มั่นคงแข็งแรง (100) ๐ 6.4 สุ่มอุปกรณ์/ผู้เชื่อม/เครื่องมือกลสายไฟไฟไม่ได้มาตรฐาน ใช้ไฟฟ้าเกินกำลัง/รั่วลัดวงจร-ช็อต-ดูด (300) ๐ 6.5 สายไฟฟ้า-อุปกรณ์เข้าน้ำไม่ยกสูงพ้นน้ำ (100) ๐ 6.6 อัด/เสก/เชย/ลิ้น/วาล์ว/สายเคเบิลไม่ได้มาตรฐานรั่วซึม (100) ๐ 6.7 ทำงานในที่อับอากาศ/มีสารพิษไม่มีใบอนุญาต การระบายอากาศไม่ดี (300)
 - ๐ 6.8 เครื่องจักรกลขนส่งแนวตั้ง-ราบ/งานโยธาฯระบบ ไม่มีใบตรวจ ๐ 1/๒.2 (100) ๐ 6.9 คนขับเครื่องจักรกลไม่มีใบอนุญาตคนให้สัญญาณ (300) ๐ 6.10 ไม่มีป้ายแจ้งเตือนบันไดหนีไฟ และสัญญาณแจ้งเหตุฉุกเฉิน (300) ๐ 6.11 ไม่มีป้ายสัญญาณเตือนห้ามเข้าเขตอันตราย (200) ๐ 6.12 พื้นที่ที่มีการปรุงแต่ง และ/หรือ ก่อให้เกิดประกายไฟ (100) ๐ 6.13 ไม่มีเจ้าหน้าที่ความปลอดภัยไม่เพียงพอ (300) ๐ 6.14 ห้ามนำเด็กหรือเยาวชนอายุต่ำกว่า 18 ปีขึ้นไปบรรณคดีภาวะเข้ามาในสถานที่ก่อสร้าง (300)
7. กรณีไม่มีการป้องกันทำให้เกิดน้ำฝนสาด น้ำรั่ว น้ำล้น น้ำท่วม งานก่อสร้าง วัสดุอุปกรณ์ฯ เสียหายปรับ 300 บาท/เหตุการณ์ (กำหนดระยะเวลาแก้ไขภายใน 1-24 ชั่วโมง)
 - ๐ 7.1 ไม่มีปิดคลุม/บัง หรืออุดปิด และทำแนวของกันช่องหลังคา-บันได, Open Wall, Void, Block Out, Sleeve & Expansion Joint (200) ๐ 7.2 ไม่เก็บขยะบนหลังคา Roof Drain & Gutter (100)
 - ๐ 7.3 ทดสอบงานระบบโดยไม่มีภาชนะรองน้ำ หรือปล่อยน้ำเจือนองท่วมพื้น (300) ๐ 7.4 น้ำฝนหรือน้ำใช้ปล่อยให้เจือนองท่วมพื้นไม่ระบายสู่ออก (300)
8. กรณีมีเหตุการณ์เพลิงไหม้(ในระดับที่ต้องใช้ถังดับเพลิงขึ้นไป) ครั้งแรกปรับเงิน 1 เท่า และครั้งต่อ ๆ ไปปรับเป็น 2 เท่า (กำหนดระยะเวลาแก้ไขฯ แก้ไขทันทีดับเพลิงแล้ว ตามแผนการเหตุฉุกเฉินกรณีเกิดเพลิงไหม้และบันทึกเหตุการณ์พร้อมแจ้งปรับทันที)
 - ๐ 8.1 เพลิงไหม้เล็กน้อย (ดับได้ทันทีที่ดับเพลิง ปรับ 2,000) ๐ 8.2 เพลิงไหม้ปานกลาง (ดับได้โดยหน่วยฉุกเฉินภายในสัปดาห์ไฟได้จำกัดเขตเพลิงไหม้แต่บริเวณเกิดเหตุเสียหายปรับ 5,000) ๐ 8.3 เพลิงไหม้รุนแรง (ดับได้แต่ลุกลามไปข้างเคียง หรือข้ามชั้นต้องขอความช่วยเหลือจากภายนอกปรับ 10,000)
9. กรณีเกิดอุบัติเหตุไม่มีผู้ได้รับบาดเจ็บแต่ทรัพย์สินงานก่อสร้างเสียหายหรือไม่เสียหายปรับ 300-1,000 บาท/เหตุการณ์(บันทึกเหตุการณ์และทำเอกสารแจ้งปรับทันที)
10. กรณีเกิดอุบัติเหตุจนเป็นเหตุให้คนบาดเจ็บ/สูญเสียชีวิต ทุพพลภาพ พิการ หรือเสียชีวิต ปรับ (กรณีข้อ 9, 10 ให้แจ้งอุบัติเหตุแก่เจ้าของโครงการทันทีและทำเอกสารแจ้งอุบัติเหตุที่เกิดขึ้นภายใน 6 ชั่วโมงรวมทั้งทำเอกสารแจ้งกลับทันที)
 - ๐ 10.1 กรณีบาดเจ็บ หรือทุพพลภาพ 3 วัน ปรับ (500) ๐ 10.2 กรณีสูญเสียชีวิต ทุพพลภาพ พิการ แต่สามารถทำงานได้ปรับ (500-1,000)
 - ๐ 10.3 กรณีบาดเจ็บสาหัสรุนแรง และพิการ ไม่สามารถทำงานได้ปรับ (1,000) ๐ 10.4 กรณีเสียชีวิต ปรับ (10,000)

Sender by : Safety Officer (MPG)		Receive by : Sub-Contractor	
Signature		Signature	
Name		Name	
Date	Time:	Date	Time:

ภาคผนวก ค4

เอกสารการจัดจ้างแรงงาน



สิทธิในการทำงาน Right to engage in type(s) of work

งานกรรมกร

และทุกประเภทงานที่ไม่ได้มีประกาศห้ามคนต่างด้าวทำตามมาตรา 7 วรรคหนึ่ง

เงื่อนไขในการทำงาน Conditions

ชื่อนายจ้าง Name of employer

บริษัท แม็กซ์พอยท์ กรุ๊ป จำกัด

วันออกใบอนุญาตทำงาน Date of Issue

28 SEP 2022

ออกให้ ณ จังหวัด Issued in

จังหวัดเชียงใหม่



AAA1390237

(นายไพโรจน์ โชติกเสถียร)
อธิบดีกรมการจัดหางาน

นายทะเบียน
Registrar

ประเภทของคนต่างด้าว

Type of foreigner

ภาค

Section

59 (MOU)



บัตรใบสำคัญที่สถาน (ในกรณีของนายจ้าง) หรือ (ในกรณีของลูกจ้าง)

งานกรรมกร

และทุกประเภทงานที่ไม่ได้มีประกาศห้ามคนต่างด้าวทำตามมาตรา 7 วรรคหนึ่ง

เงื่อนไขการเข้าทำงาน Conditions

ชื่อนายจ้าง Name of employer
บริษัท แม็กซ์พอยท์ กรุ๊ป จำกัด

วันออกใบอนุญาตทำงาน Date of issue
28 SEP 2022

ออกให้ ณ จังหวัด Issued in
จังหวัดเชียงใหม่



AAA1391581

(นายไพโรจน์ โชติกเสถียร)
อธิบดีกรมการจัดหางาน
นายทะเบียน
Registrar

ประเภทของคนต่างด้าว

Type of foreigner

มาตรา

Section

59 (MOU)



ใบอนุญาตทำงานเลขที่ Work Permit No	วันสิ้นสุดใบอนุญาตทำงาน Date of Expiry
5000650041325	26 SEP 2024

สิทธิในการทำงาน Right to engage in type(s) of work
งานกรรมกร
และทุกประเภทงานที่ไม่ได้มีประกาศห้ามคนต่างด้าวทำตามมาตรา 7 วรรคหนึ่ง
เงื่อนไขในการทำงาน Conditions

ชื่อนายจ้าง Name of employer
บริษัท แม็กซ์พอยท์ กรุ๊ป จำกัด
วันออกใบอนุญาตทำงาน Date of Issue
28 SEP 2022
ออกให้ ณ จังหวัด Issued in
จังหวัดเชียงใหม่



AAA1384491

(นายไพโรจน์ โชติกเสถียร)
อธิบดีกรมการจัดหางาน
นายทะเบียน
Request

ประเภทของคนต่างด้าว Type of foreigner	
ภคชา Section 59 (MOU)	



ใบอนุญาตทำงาน
WORK PERMIT



ชื่อผู้รับใบอนุญาตทำงาน Name of work permit holder
นายติน ชอ วิน / MR TIN ZAW WIN



สิทธิในการทำงาน Right to engage in type(s) of work
งานกรรมกร

และทุกประเภทงานที่ไม่ได้มีประกาศห้ามคนต่างด้าวทำตามมาตรา 7 วรรคหนึ่ง
เงื่อนไขในการทำงาน Conditions

ชื่อนายจ้าง Name of employer
บริษัท แม็กซีพอยท์ กรุ๊ป จำกัด

วันออกใบอนุญาตทำงาน Date of Issue
28 SEP 2022

ออกให้ ณ จังหวัด Issued in
จังหวัดเชียงใหม่



AAA1390238

(นายไพโรจน์ โชติกเสถียร)
อธิบดีกรมการจัดหางาน
นายทะเบียน
Secretary

ประเภทของคนต่างด้าว
Type of foreigner

มาตรา
Section
59 (MOU)



ใบอนุญาตทำงานเลขที่ Work Permit No.
5000650041329

วันหมดอายุใบอนุญาต Work Permit
26 SEP 2024

สิทธิในการทำงาน Right to engage in type work

งานกรรมกร

และทุกประเภทงานที่ไม่ได้ประกาศห้ามคนต่างด้าวเข้ามาตรา 7 วรรคหนึ่ง

เงื่อนไขในการทำงาน Conditions

ชื่อนายจ้าง Name of employer
บริษัท แม็กซีพอยท์ กรุ๊ป จำกัด

วันออกใบอนุญาตทำงาน Date of Issue
28 SEP 2022

ออกให้ ณ จังหวัด Issued in
จังหวัดเชียงใหม่



AAA1384492

(นายไพโรจน์ โชติกเสถียร)
อธิบดีกรมการแรงงาน

นายทะเบียน
Registration

ประเภทของคนต่างด้าว
Type of foreigner

ภาค
Section

59 (MOU)



5000650041330

26 SEP 2024

สิทธิในการทำงาน right to engage in types of work

งานกรรมกร

และทุกประเภทงานที่ไม่ได้มีประกาศห้ามคนต่างด้าวทำตามมาตรา 7 วรรคหนึ่ง

เงื่อนไขในการทำงาน Conditions

ชื่อนายจ้าง Name of employer

บริษัท แม็กซ์พอยท์ กรุ๊ป จำกัด

วันออกใบอนุญาตทำงาน Date of issue

28 SEP 2022

ออกให้ ณ จังหวัด Issued in

จังหวัดเชียงใหม่



AAA1391583

(นายไพโรจน์ โชติกเสถียร)

อธิบดีกรมการจัดหางาน

นายทะเบียน
Registrar

ประเภทของคนต่างด้าว

Type of foreigner

ภาค

Section

59 (MOU)



5000650041331

26 SEP 2024

สิทธิในการทำงาน Right to engage in types of work

งานกรรมกร

และทุกประเภทงานที่ไม่ได้มีประกาศห้ามคนต่างด้าวทำตามมาตรา 7 วรรคหนึ่ง

เงื่อนไขในการทำงาน Conditions

นายจ้าง Name of employer

บริษัท แมกซ์พอยท์ กรุ๊ป จำกัด

วันออกใบอนุญาตทำงาน Date of Issue

28 SEP 2022

ออกให้ ณ จังหวัด Issued in

จังหวัดเชียงใหม่



AAA1390239

(นายไพโรจน์ โชติกลเสถียร)
อธิบดีกรมการจัดหางาน

นายทะเบียน
แรงงาน

ประเภทของคนต่างด้าว

Type of foreigner

มาตรา

Section

59 (MOU)





ชื่อผู้
นาย
หมายเลข
665
วัน
11
หน้า
หน้า
MG

5

สิทธิในการทำงาน Right to engage in type(s) of work
งานการบริการ

และทุกประเภทงานที่ไม่ได้มีประกาศห้ามคนต่างด้าวทำตามมาตรา 7 วรรคหนึ่ง
เงื่อนไขในการทำงาน Conditions

ชื่อนายจ้าง Name of employer
บริษัท แม็กซ์พอยท์ กรุ๊ป จำกัด
วันออกใบอนุญาตทำงาน Date of Issue
28 SEP 2022
ออกให้ ณ จังหวัด Issued in
จังหวัดเชียงใหม่



AAA1390240

(นายไพโรจน์ โชติกเสถียร)
อธิบดีกรมการจัดหางาน
นายทะเบียน
Registrar

ประเภทของคนต่างด้าว
Type of foreigner

มาตรา
Section
59 (MOU)



ใบอนุญาตทำงานเลขที่ Work Permit No.
5000650041333

วันสิ้นสุดใบอนุญาตทำงาน Date of Expiry
26 SEP 2024

สิทธิในการทำงาน Right to engage in type(s) of work
งานกรรมกร

และทุกประเภทงานที่ไม่ได้มีประกาศห้ามคนต่างด้าวทำตามมาตรา 7 วรรคหนึ่ง
เงื่อนไขในการทำงาน Conditions

ชื่อนายจ้าง Name of employer
บริษัท แม็กส์พอยท์ กรุ๊ป จำกัด

วันออกใบอนุญาตทำงาน Date of Issue
28 SEP 2022

ออกให้ ณ จังหวัด Issued in
จังหวัดเชียงใหม่



AAA1391584

(นายไพโรจน์ โชติกเสถียร)
อธิบดีกรมการจัดหางาน
นายทะเบียน
Registrar

ประเภทของคนต่างด้าว
Type of foreigner

มาตรา
Section
59 (MOU)



ใบอนุญาตทำงานเลขที่ Work Permit No
500065004 1334

วันสิ้นสุดใบอนุญาตทำงาน Date of Expiry
26 SEP 2024

สิทธิในการทำงาน Right to engage in type(s) of work

งานกรรมกร

และทำประเภทงานที่ไม่ได้มีประกาศว่าคนต่างด้าวทำตาม มาตรา 7 วรรคหนึ่ง

เงื่อนไขในการทำงาน Conditions

ผู้จ้าง Name of employer
บริษัท แม็กซ์พอยท์ กรุ๊ป จำกัด

วันออกใบอนุญาตทำงาน Date of Issue
28 SEP 2022

ออกให้ ณ จังหวัด Issued in
จังหวัดเชียงใหม่



AAA1384493

(นายไพโรจน์ โชติกเสถียร)
อธิบดีกรมการจัดหางาน
นายทะเบียน
Registration

ประเภทของคนต่างด้าว
Type of foreigner

มาตรา
Section
59 (MOU)



5000650041335

26 SEP 2024

ality
1

สิทธิในการทำงาน Right to engage in type(s) of work
งานกรรมกร

และทุกประเภทงานที่ไม่ได้มีประกาศห้ามคนต่างด้าวทำตามมาตรา 7 วรรคหนึ่ง
เงื่อนไขในการทำงาน Conditions

ชื่อนายจ้าง Name of employer
บริษัท แมกซ์พอยท์ กรุ๊ป จำกัด

วันออกใบอนุญาตทำงาน Date of issue
28 SEP 2022

ออกให้ ณ จังหวัด Issued in
จังหวัดเชียงใหม่



AAA1390241

(นายไพโรจน์ โชติกเสถียร)
อธิบดีกรมการจัดหางาน

นายทะเบียน
Registrar

ประเภทของคนต่างด้าว
Type of foreigner

ภคทา
Section
59 (MOU)



5000650041336

26 SEP 2024

สิทธิในการทำงาน Right to engage in type(s) of work

งานกรรมกร

และทุกประเภทงานที่ไม่ได้มีประกาศห้ามคนต่างด้าวทำตามมาตรา 7 วรรคหนึ่ง

เงื่อนไขในการทำงาน Conditions

ชื่อนายจ้าง Name of employer

บริษัท แม็กซ์พอยท์ กรุ๊ป จำกัด

วันออกใบอนุญาตทำงาน Date of Issue

28 SEP 2022

ออกให้ ณ จังหวัด Issued in

จังหวัดเชียงใหม่



AAA1391585

(นายไพโรจน์ โชติกเสถียร)

อธิบดีกรมการจัดหางาน

นายทะเบียน
Registrar

ประเภทของคนต่างด้าว

Type of foreigner

มาตรา

Section

59 (MOU)



สิทธิในการทำงาน Right to engage in type(s) of work
งานกรรมกร

และทุกประเภทงานที่ไม่ได้มีประกาศห้ามคนต่างด้าวทำตามมาตรา 7 วรรคหนึ่ง
เงื่อนไขในการทำงาน Conditions

ชื่อนายจ้าง Name of employer
บริษัท แม็กซ์พอยท์ กรุ๊ป จำกัด

วันออกใบอนุญาตทำงาน Date of Issue
29 SEP 2022

ออกให้ ณ จังหวัด Issued in
จังหวัดเชียงใหม่



AAA1390242

(นายไพโรจน์ โชติกเสถียร)
อธิบดีกรมการจัดหางาน

นายทะเบียน
Registrar

ประเภทของคนต่างด้าว

Type of foreigner

ភាគ
 Section
 59 (MOU



ใบอนุญาตทำงานเลขที่ Work Permit No
5000650041338

วันสิ้นสุดใบอนุญาตทำงาน Date of Expiry
26 SEP 2024

สิทธิในการทำงาน Right to engage in type(s) of work
งานกรรมกร

และทุกประเภทงานที่ไม่ได้มีประกาศห้ามคนต่างด้าวทำตามมาตรา 7 วรรคหนึ่ง
เงื่อนไขในการทำงาน Conditions

ชื่อนายจ้าง Name of employer
บริษัท แม็กซ์พอยท์ กรุ๊ป จำกัด

วันออกใบอนุญาตทำงาน Date of Issue
28 SEP 2022

ออกให้ ณ จังหวัด Issued in
จังหวัดเชียงใหม่



AAA1384494

(นายไพโรจน์ โชติกเสถียร)
อธิบดีกรมการจัดหางาน
นายทะเบียน
Registrar

ประเภทของคนต่างด้าว
Type of foreigner

มาตรา
Section
59 (MOU)



5000650041340

ถือในวีซ่าทำงาน right to engage in specified work

งานกรรมกร

และทุกประเภทงานที่ไม่ได้มีประกาศห้ามคนต่างด้าวทำตามมาตรา 7 วรรคหนึ่ง

เงื่อนไขในการทำงาน Conditions

นายจ้าง Name of employer
บริษัท แมกซ์พอยท์ กรุ๊ป จำกัด

วันออกใบอนุญาตทำงาน Date of issue
28 SEP 2022

ออกให้ ณ จังหวัด Issued in
จังหวัดเชียงใหม่



AAA1391586

(นายไพโรจน์ โชติกเสถียร)
อธิบดีกรมการจัดหางาน

นายทะเบียน
กระทรวง

ประเภทของคนต่างด้าว

Type of foreigner

ภาค
Section
59 (MOU)



5000650041343

26 SEP 2024

สิทธิในการทำงาน Right to engage in type(s) of work

งานกรรมกร

และทุกประเภทงานที่ไม่ได้มีประกาศห้ามคนต่างด้าวทำตามมาตรา 7 วรรคหนึ่ง

เงื่อนไขในการทำงาน Conditions

ชื่อนายจ้าง Name of employer

บริษัท แมกซ์พอยท์ กรุ๊ป จำกัด

วันออกใบอนุญาตทำงาน Date of issue

28 SEP 2022

ออกให้ ณ จังหวัด Issued in

จังหวัดเชียงใหม่



AAA1384495

(นาย ไพโรจน์ โชติคเสถียร)
อธิบดีกรมการจัดหางาน

นายทะเบียน
Registrar

ประเภทของคนต่างด้าว

Type of foreigner

มาตรา
Section

59 (MOU)



00000000000000000000

28 SEP 2024

สิทธิในการทำงาน Right to engage in type(s) of work

งานกรรมกร

และงานประเภทงานที่ไม่ได้มีประกาศห้ามคนต่างด้าวตามมาตรา 7 วรรคหนึ่ง

เงื่อนไขในการทำงาน Conditions

ชื่อนายจ้าง Name of employer

บริษัท แม็กซ์พอยท์ กรุ๊ป จำกัด

วันออกใบอนุญาตทำงาน Date of Issue

28 SEP 2022

ออกให้ ณ จังหวัด Issued in

จังหวัดเชียงใหม่



AAA1390243

(นายไพโรจน์ โชติกเสถียร)
อธิบดีกรมการจัดหางาน

นายทะเบียน
Requester

ประเภทของคนต่างด้าว

Type of foreigner

ภคต

Section

59 (MOU)



สิทธิในการทำงาน Right to engage in type(s) of work

งานกรรมกร

และทุกประเภทงานที่ไม่ได้มีประกาศห้ามคนต่างด้าวทำตามมาตรา 7 วรรคหนึ่ง

เงื่อนไขในการทำงาน Conditions

ชื่อนายจ้าง Name of employer
บริษัท แม็กซ์พอยท์ กรุ๊ป จำกัด

วันออกใบอนุญาตทำงาน Date of Issue
28 SEP 2022

ออกให้ ณ จังหวัด Issued in
จังหวัดเชียงใหม่



AAA1391587

(นายไพโรจน์ โชติคเสถียร)
อธิบดีกรมการจัดหางาน

นายทะเบียน

ประเภทของคนต่างด้าว

Type of foreigner

ภาค
Section

59 (MOU)



เลขที่ใบอนุญาตทำงาน (Work permit no.)	เลขที่ใบอนุญาตจ้างคนต่างด้าว (Contract no.)
5000650041345	26 SEP 2024

ลักษณะในการทำงาน (Engage in type(s) of work)
งานกรรมกร
และทุกประเภทงานที่ไม่ได้มีประกาศห้ามคนต่างด้าวทำตามมาตรา 7 วรรคหนึ่ง
เงื่อนไขในการทำงาน Conditions

ชื่อนายจ้าง (Name of employer)
บริษัท แม็กซีพอยท์ กรุ๊ป จำกัด
วันออกใบอนุญาตทำงาน (Date of issue)
28 SEP 2022
ออกให้ ณ จังหวัด Issued in
จังหวัดเชียงใหม่



AAA1390244

(นายไพโรจน์ โชติกเสถียร)
อธิบดีกรมการจัดหางาน
นายทะเบียน
Registrar

ประเภทของคนต่างด้าว Type of foreigner	
มาตรา Section 59 (MOU)	

ใบอนุญาตทำงานเลขที่ Work Permit No
5000650041346

วันสิ้นสุดใบอนุญาตทำงาน Date of Expiry
26 SEP 2024

สิทธิในการทำงาน Right to engage in work
งานกรรมกร

และทุกประเภทงานที่ไม่ได้มีประกาศห้ามคนต่างด้าวทำตามมาตรา 7 วรรคหนึ่ง
เงื่อนไขในการทำงาน Conditions

ชื่อนายจ้าง Name of employer
บริษัท แม็กซ์พอยท์ กรุ๊ป จำกัด
วันออกใบอนุญาตทำงาน Date of Issue
28 SEP 2022
ออกให้ ณ จังหวัด Issued in
จังหวัดเชียงใหม่



AAA1384496

(นายไพโรจน์ โชติกเสถียร)
อธิบดีกรมการจัดหางาน
นายทะเบียน
Registrar

ประเภทของคนต่างด้าว
Type of foreigner

มาตรา
Section
59 (MOU)



1
1
1
1
1
1
1

สิทธิในการทำงาน Right to engage in type(s) of work
 งานกรรมกร
 และทุกประเภทงานที่ไม่ได้มีประกาศห้ามคนต่างด้าวทำตามมาตรา 7 วรรคหนึ่ง
 เงื่อนไขในการทำงาน Conditions

ชื่อนายจ้าง Name of employer
 บริษัท แม็กซ์พอยท์ กรุ๊ป จำกัด
 วันออกใบอนุญาตทำงาน Date of Issue
 28 SEP 2022
 ออกให้ ณ จังหวัด Issued in
 จังหวัดเชียงใหม่



(นายไพโรจน์ โชติกเสถียร)
 อธิบดีกรมการจัดหางาน
 นายทะเบียน
 Request

ประเภทของคนต่างด้าว Type of foreigner	
มาตรา Section 59 (MOU)	

ภาคผนวก ค5

กรมธรรม์ประกันภัย





ตารางกรมธรรม์ประกันภัยความเสียหายทุกชนิดของผู้รับเหมาก่อสร้าง
CONTRACTOR ALL RISKS INSURANCE POLICY SCHEDULE

ชำระอากรแล้ว
สำเนา

Policy No. 14019-114-210000071

โครงการ : งานก่อสร้างอาคาร แบบอาคาร 8 ชั้น (คสล.) จำนวน 5 หลัง

Insured : ผู้ว่าจ้าง (Principal) - Maya Chiangmai Co.,Ltd.
266 Moo 6 Sansainoi Amphur Sansai
Chiang Mai 50210

ผู้เอาประกันภัย **ผู้รับเหมา** - Maxpoint Group Co.,Ltd.
(The Main Contractor) and/or Sub-Contractors with involved to this project
และ/หรือ ผู้รับเหมาช่วงรายอื่นๆ

Contract Site : As per attached
สถานที่เอาประกันภัย ตามเอกสารแนบ
และ/หรือ การติดตั้งเครื่องจักร

Beneficiary ผู้รับประโยชน์ : ICBC (Thai) as their interests may appear
ธนาคารไอซีบีซี (ไทย) ตามภาระผูกพัน

Whereas the Insured named in the Schedule hereto has made to **DHIPAYA INSURANCE PUBLIC COMPANY LIMITED**

(hereinafter called "the Insurers") a written proposal by completing a Questionnaire which together with any other statements made in writing by the Insured for the purpose of this Policy is deemed to be Incorporated herein,

Now this Policy witnesses that in consideration of the Insured having paid to the Insurers the premium mentioned in the Schedule the Insurers will indemnify the Insured in the manner and to the extent hereinafter provided.

Provided always that the due observance and fulfilment of the terms, conditions and exceptions of this Policy in so far as they relate to anything to be done or compiled with by the Insured and the truth of the statements and answers in the proposal(s) shall be conditions precedent to the right of the Insured to recover hereunder,

The Schedule and the Section(s) shall be deemed to be Incorporated in and form part of this Policy and the expression 'this Policy' wherever used in this contract shall be read as including the Schedule and the Section(s). Any word or expression to which a specific meaning has been attached in any part of this Policy or of the Schedule or of the Section(s) shall bear such meaning wherever it may appear.

CONTRACTOR ALL RISKS INSURANCE POLICY SCHEDULE

Insured : บริษัท มายา เชียงใหม่ จำกัด ในฐานะ ผู้ว่าจ้างบริษัท แม็กซีพอยท์ กรุ๊ป จำกัด ในฐานะ ผู้รับเหมาหลัก และ/หรือ ผู้รับเหมาช่วงรายอื่นๆ		Policy No. 14019-114-210000071	
Section I Building and Civil Engineering Works 1 10 Contract Works (Permanent and Temporary Works, including all materials to be incorporated therein) 11 Materials or items supplied by the Principal 2 Construction Equipment 3 Construction Machinery and stationary plant 4 Clearance of Debris (Limit of Indemnity) 5 Architects', Surveyors' and Consulting Engineers' fees necessarily incurred by the Insured with the consent of the Insurers in the reinstatement or replacement of the property insured by Items 1, 2 or 3 destroyed or damaged by any of the perils hereby insured against 6 Principal's Existing Structures/Property Total Sum Insured		Sum Insured 954,518,629.03 บาท ตามเอกสารแนบ ไม่คุ้มครอง ไม่คุ้มครอง ตามเอกสารแนบ ตามเอกสารแนบ ไม่คุ้มครอง 954,518,629.03 บาท	
Excess 1 Contract Works, Construction Equipment in respect of each and every occurrence for loss or damage arising out of 10 earthquake, storm, hurricane, cyclone, subsidence, landslide, collapse, any water damage 11 any other cause 2 Construction Machinery in respect of each and every occurrence for loss or damage arising out of 20 earthquake, storm, hurricane, cyclone, subsidence, landslide, collapse, any water damage 21 any other cause 3 Principal's Existing Structures/Property in respect of each and every occurrence for loss or damage arising out of 30 earthquake, storm, hurricane, cyclone, subsidence, landslide, collapse, any water damage 31 any other cause		the first the first ตามเอกสารแนบ ตามเอกสารแนบ the first the first N/A N/A the first the first N/A N/A	
Section II Machinery Erection 1 Property to be erected, including Freight, Customs Duties and Dues, and Costs of Erection 2 Erection Machinery and Tools 3 Clearance of Debris Total Sum Insured		Sum Insured รวมอยู่ใน Section I แล้ว ไม่คุ้มครอง ตามเอกสารแนบ -	
Excess 1 Property to be erected : in respect of each and every occurrence 10 during erection 11 during testing 2 Erection Machinery and Tools : in respect of each and every occurrence for loss or damage arising out of any cause		the first the first ตามเอกสารแนบ ตามเอกสารแนบ the first the first N/A	
Section III Third Party Liability 1 Limit of indemnity in respect of any one accident or series of accidents arising out of one event 10 for bodily injury 11 for property damage Total limit of indemnity under this Policy		Sum Insured ไม่เกิน 30,000,000.- บาท ต่ออุบัติเหตุแต่ละครั้งและ ไม่เกิน 50,000,000.- บาท ตลอดระยะเวลาเอาประกันภัย	
Excess 1 In respect of each and occurrence for 10 bodily injury/death 11 loss of or damage to property		the first the first ไม่หัก the first the first 20,000.00 บาท	
Period of Insurance 365 days Section I เริ่มวันที่ 28 ธันวาคม 2563 เวลา 00:01 น. ถึงสิ้นสุดวันที่ 28 ธันวาคม 2564 เวลา 24:00 น. plus 24 month/s maintenance Section II เริ่มวันที่ 28 ธันวาคม 2563 เวลา 00:01 น. ถึงสิ้นสุดวันที่ 28 ธันวาคม 2564 เวลา 24:00 น. plus 24 month/s maintenance Section III เริ่มวันที่ 28 ธันวาคม 2563 เวลา 00:01 น. ถึงสิ้นสุดวันที่ 28 ธันวาคม 2564 เวลา 24:00 น. plus 24 month/s maintenance			
Premium (Baht) Section I 763,614.00 บาท Stamp duty 3,055.00 บาท Value Added Tax 53,666.83 บาท Total 820,335.83 บาท Section II รวมอยู่ด้วยแล้ว Stamp duty รวมอยู่ด้วยแล้ว Value Added Tax รวมอยู่ด้วยแล้ว Total รวมอยู่ด้วยแล้ว Section III รวมอยู่ด้วยแล้ว Stamp duty รวมอยู่ด้วยแล้ว Value Added Tax รวมอยู่ด้วยแล้ว Total รวมอยู่ด้วยแล้ว			
Agreement made on 28 ธันวาคม 2563		Policy issued on 8 มกราคม 2564	
<input type="checkbox"/> Agent <input checked="" type="checkbox"/> Broker		ไม่มี License No.	

As evidence the Company has caused this policy to be duly authorized persons and the Company's stamp to be affixed at its office.

 กรรมการ
 Director



 กรรมการ
 Director

 ผู้รับมอบอำนาจ
 Authorized Signature

ผู้จัดทำ sarawutb
 Prepared by

ผู้ตรวจสอบ chenisan
 Checked by

(สำหรับลูกค้า)



เอกสารแนบท้ายนี้เป็นส่วนหนึ่งของกรมธรรม์เลขที่
ATTACHING TO AND FORMING A PART OF THE POLICY

1

เป็นที่ตกลงและเข้าใจกันว่า ถ้าข้อความใดในเอกสารนี้ขัดหรือแย้งกับข้อความที่ปรากฏในกรมธรรม์ประกันภัยนี้ ให้ถือข้อความตามปรากฏในเอกสารนี้บังคับแทน :-
Notwithstanding anything contained in the policy to the contrary, it is hereby noted and agreed that the following specification prevails :-

Type ประเภท : Contract Works Insurance
ประกันภัยการปฏิบัติงานตามสัญญาการก่อสร้าง

Project โครงการ : Construction of 8 stories 5 building
งานก่อสร้างอาคาร แบบอาคาร 8 ชั้น (คสล.) จำนวน 5 หลัง

Insured : ผู้ว่าจ้าง (Principal) - Maya Chiangmai Co.,Ltd.
ชื่อผู้เอาประกันภัย ผู้รับเหมา (The Main Contractor) - Maxpoint Group Co.,Ltd.
and/or Sub-Contractors with involved to this project
และ/หรือ ผู้รับเหมาช่วงรายอื่นๆ

Title of Contract : Structure work (No basement floor), Piling works, Architecture, Electrical
รายละเอียดงาน and communication system, Air condition, Sanitary system, Fire warning system,
(Risk Code 1100) (CAR) Sprinkler system, Lift system, Panting, Underground water tank
งานโครงสร้าง (ไม่มีงานชั้นใต้ดิน) งานเสาเข็ม งานสถาปัตยกรรม งานระบบไฟฟ้า
และสื่อสาร งานระบบปรับอากาศ งานระบบประปา ระบบสุขาภิบาล งานระบบ
แจ้งเหตุเพลิงไหม้ ระบบดับเพลิง งานติดตั้งลิฟต์โดยสาร งานทาสี งานถักเก็บน้ำใต้ดิน

Contract Site : Title deed number 31693 map sheet number 4846IV0278 land number 2232
สถานที่เอาประกันภัย tambon number 2059
และ/หรือ การติดตั้งเครื่องจักร San Sai Sub-district , San Sai District, Chiang Mai
โฉนดเลขที่ 31693 ราว 4846IV0278 เลขที่ดิน 2232 หน้าสำรวจ 2059
ตำบลสันทราย อำเภอสันทราย จังหวัดเชียงใหม่

นอกจากนี้ให้ยึดถือตามเงื่อนไข, ความคุ้มครอง, ข้อยกเว้นและสลักหลังอื่นใดภายใต้กรมธรรม์ฉบับนี้
Subject otherwise to all other terms, conditions, exclusions and extensions in this policy.



เอกสารแนบท้ายนี้เป็นส่วนหนึ่งของกรมธรรม์เลขที่ 14019-114-210000071
ATTACHING TO AND FORMING A PART OF THE POLICY NO.

2

เป็นที่ตกลงและเข้าใจกันว่า ถ้าข้อความใดในเอกสารนี้ขัดหรือแย้งกับข้อความที่ปรากฏในกรมธรรม์ประกันภัยนี้ ให้ถือข้อความตามที่ปรากฏในเอกสารนี้บังคับแทน :-
Notwithstanding anything contained in the policy to the contrary, it is hereby noted and agreed that the following specification prevails :-

Period of Insurance : 12 months from 28 December 2020 to 28 December 2021

ระยะเวลาเอาประกันภัย (including 4 weeks testing)
Plus 24 months maintenance period

12 เดือน เริ่มคุ้มครองวันที่ 28 ธันวาคม 2563 ถึงวันที่ 28 ธันวาคม 2564
(รวม ระยะเวลาทดสอบ 4 สัปดาห์)
บวก ระยะเวลาบำรุงรักษา 24 เดือน

Coverage ความคุ้มครอง : 1) Section I and II (Building and Civil Engineering Works and Machinery Erection)
To cover any unforeseen or accidental loss or damage to the Insured Property occurring during erection or testing arising from fire, lightning, explosion, flood, earthquake, windstorm, malicious act, burglary, theft and any other causes not specified excluded in the Policy.

Sub Limit under Coverage for

- Windstorm (including Hurricane, Cyclone), Earthquake or Volcanic Eruption or Tidal Wave or Tsunami and Hail with combined single limit of THB 300,000.- any one occurrence and in the aggregate during insurance period.
- Flood
Sub Limit : THB 100,000,000.- any one occurrence and in the aggregate during insurance period

นอกจากนี้ให้ยึดถือตามเงื่อนไข, ความคุ้มครอง, ข้อยกเว้นและสลักหลังอื่นใดภายใต้กรมธรรม์ฉบับนี้
Subject otherwise to all other terms, conditions, exclusions and extensions in this policy.



เอกสารแนบท้ายนี้เป็นส่วนหนึ่งของกรมธรรม์เลขที่ 14019-114-210000071
ATTACHING TO AND FORMING A PART OF THE POLICY NO.

3

เป็นที่ตกลงและเข้าใจกันว่า ถ้าข้อความใดในเอกสารนี้ขัดหรือแย้งกับข้อความที่ปรากฏในกรมธรรม์ประกันภัยนี้ ให้ถือข้อความตามที่ปรากฏในเอกสารนี้บังคับแทน :-
Notwithstanding anything contained in the policy to the contrary, it is hereby noted and agreed that the following specification prevails :-

ส่วนที่ 1 งานก่อสร้างและงานวิศวกรรมโยธา และ ส่วนที่ 2 การติดตั้งเครื่องจักร

ให้ความคุ้มครองเกี่ยวกับงานตามสัญญา ต่อความสูญเสียหรือเสียหายใดๆ ที่เกิดขึ้น
ซึ่งเป็นผลสืบเนื่องมาจากอุบัติเหตุ (Accidental or Unforeseen) เช่น กรณีเกิดเพลิงไหม้
ฟ้าผ่า ภัยระเบิด น้ำท่วม แผ่นดินไหว พายุ การกระทำอันมีเจตนาร้าย การโจรกรรม
และภัยธรรมชาติอื่นๆ ที่มีได้ระบุเป็นข้อยกเว้นไว้ในกรมธรรม์

จำนวนเงินจำกัดความคุ้มครอง

- ภัยลมพายุ (รวมพายุเฮอริเคน, พายุหมุนไซโคลน), ภัยแผ่นดินไหวหรือ
ภูเขาไฟระเบิดหรือคลื่นใต้น้ำ หรือสึนามิ และภัยลูกเห็บ
จำกัดจำนวนเงิน ภัยละไม่เกิน 300,000,000.- บาทต่ออุบัติเหตุแต่ละครั้ง
และตลอดระยะเวลาเอาประกันภัย
- ภัยน้ำท่วม
จำกัดจำนวนเงิน ไม่เกิน 100,000,000.- บาทต่ออุบัติเหตุแต่ละครั้งและ
ตลอดระยะเวลาเอาประกันภัย

Section III (Third Party Liability)

The Company will indemnify the insured against all sums which the insured shall
become legally liable to pay as compensation for

- a) accidental bodily injury or illness or death to any person
- b) accidental loss or damage to property occurring in direct connection with the
performance of the contract and happening on or in the immediate vicinity
of the contract site during the period of insurance

นอกจากนี้ให้ยึดถือตามเงื่อนไข, ความคุ้มครอง, ข้อยกเว้นและสลักหลังอื่นใดภายใต้กรมธรรม์ฉบับนี้
Subject otherwise to all other terms, conditions, exclusions and extensions in this policy.



เอกสารแนบท้ายนี้เป็นส่วนหนึ่งของกรมธรรม์เลขที่ 14019-114-210000071
ATTACHING TO AND FORMING A PART OF THE POLICY NO.

4

เป็นที่ตกลงและเข้าใจกันว่า ถ้าข้อความใดในเอกสารนี้ขัดหรือแย้งกับข้อความที่ปรากฏในกรมธรรม์ประกันภัยนี้ ให้ถือข้อความตามที่ปรากฏในเอกสารนี้บังคับแทน :-
Notwithstanding anything contained in the policy to the contrary, it is hereby noted and agreed that the following specification prevails :-

ส่วนที่ 3 ความรับผิดชอบบุคคลภายนอก

ให้ความคุ้มครองต่อความรับผิดชอบตามกฎหมายต่อบุคคลภายนอก ซึ่งบริษัทจะให้ความคุ้มครองไปถึงการบาดเจ็บ หรือเสียชีวิต หรือความเสียหายต่อทรัพย์สินของบุคคลภายนอกซึ่งเป็นผลจากการกระทำของผู้เอาประกันภัยที่เกี่ยวข้องกับงานตามสัญญา และได้เกิดขึ้นภายในและบริเวณใกล้เคียงกับสถานที่ปฏิบัติงานที่ระบุไว้ในสัญญา

Sum Insured : Section I and II (Building and Civil Engineering Works and Machinery Erection)

จำนวนเงินเอาประกันภัย ส่วนที่ 1 งานก่อสร้างและงานวิศวกรรมโยธา และ ส่วนที่ 2 การติดตั้งเครื่องจักร
- Contract Value (excluding VAT) THB 954,518,629.03
(มูลค่างาน) (ไม่รวมภาษีมูลค่าเพิ่ม 7%)

Section III (Third Party Liability) ส่วนที่ 3 - ความรับผิดชอบบุคคลภายนอก

Combined Single Limit of THB 30,000,000.- any one occurrence and
THB 50,000,000.- in the aggregate during insurance period.

วงเงินจำกัดความรับผิดชอบไม่เกิน 30,000,000.- บาท ต่ออุบัติเหตุแต่ละครั้งและ
ไม่เกิน 50,000,000.- บาท ตลอดระยะเวลาเอาประกันภัย

Excess : Section I and II (Building and Civil Engineering Works and Machinery Erection)

In respect of each ส่วนที่ 1 งานก่อสร้างและงานวิศวกรรมโยธา และ ส่วนที่ 2 การติดตั้งเครื่องจักร
and every occurrence - 10% of loss amount or minimum THB 40,000.- whichever is higher for subsidence,
for loss or damage landslide, collapse, any water damage, theft, burglary, during erection, during
arising out of testing, maintenance period, Consequence of Faulty Design
ความเสียหายส่วนแรก - 10% of loss amount or minimum THB 50,000.- whichever is higher for Windstorm
(สำหรับเหตุการณ์ที่เกิดขึ้น (including Hurricane, Cyclone), Flood, Earthquake or Volcanic Eruption or
แต่ละครั้งและทุกครั้ง) Tidal Wave or Tsunami and Hail

นอกจากนี้ให้ยึดถือตามเงื่อนไข, ความคุ้มครอง, ข้อยกเว้นและสลักหลังอื่นใดภายใต้กรมธรรม์ฉบับนี้
Subject otherwise to all other terms, conditions, exclusions and extensions in this policy.



เอกสารแนบท้ายนี้เป็นส่วนหนึ่งของกรมธรรม์เลขที่ 14019-114-210000071

ATTACHING TO AND FORMING A PART OF THE POLICY NO.

5

เป็นที่ตกลงและเข้าใจกันว่า ถ้าข้อความใดในเอกสารนี้ขัดหรือแย้งกับข้อความที่ปรากฏในกรมธรรม์ประกันภัยนี้ ให้ถือข้อความตามที่ปรากฏในเอกสารนี้บังคับแทน :-
Notwithstanding anything contained in the policy to the contrary, it is hereby noted and agreed that the following specification prevails :-

- THB 40,000.- for any other cause
- 10%ของความเสียหายหรือขึ้นต่ำ 40,000.- บาทแล้วแต่จำนวนใดจะสูงกว่าให้ใช้จำนวนนั้นสำหรับการทรวตัวของพื้นดิน, แผ่นดินถล่ม, การพังทลาย ความเสียหายจากน้ำ การโจรกรรม การลักทรัพย์ ระหว่างทำการติดตั้ง ระหว่างทดสอบ ระยะเวลาบำรุงรักษา เนื่องจากการออกแบบผิดพลาด
- 10% ของความเสียหายหรือขึ้นต่ำ 50,000.- บาท แล้วแต่จำนวนใดจะสูงกว่าให้ใช้จำนวนนั้น จากสาเหตุภัยลมพายุ (รวมพายุเฮอริเคน, พายุหมุนไซโคลน), ภัยน้ำท่วม, ภัยแผ่นดินไหวหรือภูเขาไฟระเบิดหรือคลื่นใต้น้ำหรือสึนามิ และภัยลูกเห็บ
- 40,000.- บาทแรก จากสาเหตุอื่นๆ

Section III (Third Party Liability) ส่วนที่ 3 ความรับผิดชอบต่อบุคคลภายนอก

- The first THB 20,000.- for loss of or damage to property
- Nil: bodily injury or death
- เป็นเงิน 20,000.- บาท สำหรับความสูญเสียหรือความเสียหายต่อทรัพย์สิน
- ไม่มีความเสียหายส่วนแรก สำหรับการบาดเจ็บทางร่างกายหรือการเสียชีวิตหรือความเจ็บป่วย

Additional Clauses : 1. Architects, Surveyors and Consulting Engineer's Fees (CAR/052) (ID1486)
เงื่อนไขเพิ่มเติม : ค่าออกแบบ ค่าสำรวจ และค่าบริการวิศวกรที่เกิดขึ้น โดยผู้เอาประกันภัยและได้รับความยินยอมจากบริษัทประกันภัยสำหรับความเสียหายที่เกิดขึ้นกับงานตามสัญญา ซึ่งได้รับความคุ้มครองตามกรมธรรม์

Limit of Indemnity : THB 30,000,000.- any one occurrence and in the aggregate

2. Automatic Reinstatement of Sum Insured Clause (CAR/001) (ID1433)
เงื่อนไขการคงไว้ซึ่งจำนวนเงินเอาประกันภัยเต็มจำนวนหลังเกิดความเสียหาย

นอกจากนี้ให้ยึดถือตามเงื่อนไข, ความคุ้มครอง, ข้อยกเว้นและสลักหลังอื่นใดภายใต้กรมธรรม์ฉบับนี้
Subject otherwise to all other terms, conditions, exclusions and extensions in this policy.



เอกสารแนบท้ายนี้เป็นส่วนหนึ่งของกรมธรรม์เลขที่ 14019-114-210000071
ATTACHING TO AND FORMING A PART OF THE POLICY NO.

6

เป็นที่ตกลงและเข้าใจกันว่า ถ้าข้อความใดในเอกสารนี้ขัดหรือแย้งกับข้อความที่ปรากฏในกรมธรรม์ประกันภัยนี้ ให้ถือข้อความตามที่ปรากฏในเอกสารนี้บังคับแทน :-
Notwithstanding anything contained in the policy to the contrary, it is hereby noted and agreed that the following specification prevails :-

3. Cessation of Work Clause (3 months) (แบบ CWI 004)

เอกสารแนบท้ายว่าด้วยการหยุดชะงักการก่อสร้าง
ความคุ้มครองงานก่อสร้างที่เอาประกันภัยไว้ ซึ่งมีการหยุดชะงักลงเป็น
ระยะเวลาไม่เกิน 3 เดือน ในระหว่างระยะเวลาเอาประกันภัย
(ผู้เอาประกันภัยจะต้องแจ้งให้บริษัททราบทุกครั้งเป็นลายลักษณ์อักษร
ที่มีการหยุดชะงัก)

4. Consequential Loss to Third Party (CAR/007) (ID1440)

เงื่อนไขคุ้มครองความเสียหายต่อเนื่องของบุคคลภายนอกจากความเสียหาย
ทางกายภาพที่มีสาเหตุโดยตรงจากการกระทำของผู้เอาประกัน
(ยกเว้นทรัพย์สินใต้ดิน)

Limit of Indemnity : THB 20,000,000.- any one occurrence and in the aggregate

Excess : the first 10% of loss amount or minimum THB 50,000.- whichever
is higher any one occurrence

5. Consequence of Faulty Design Clause (CAR/006) (ID1439)

กรณีที่มีการออกแบบผิดพลาดและทำให้เกิดอุบัติเหตุขึ้น ผู้รับประกันภัยจะคุ้มครอง
ความเสียหายต่องานตามสัญญาในส่วนที่ได้รับ ความเสียหาย ซึ่งเป็นผลลัพท์มา
จากส่วนที่ออกแบบผิดพลาดนั้น

Limit of Indemnity : THB 100,000,000.- any one occurrence and in the aggregate

6. Cover for insured contract works taken over or put into service

(Excluding Commercial Operations) (MR116)

เงื่อนไขให้ความคุ้มครองส่วนของงานที่ส่งมอบหรือเปิดให้บริการแล้วเกิดความ
เสียหายจากการทำงานก่อสร้างภายในระยะเวลาเอาประกันภัย

Limit of Indemnity : THB 30,000,000.- any one occurrence and in the aggregate

7. Cover for Loss or Damage due To Strike, Riot (CAR/058) (ID1492)

ภัยจากนัดหยุดงานเป็นการขยายความคุ้มครองให้รวมถึงความเสียหายต่องาน
ตามสัญญาที่เกิดขึ้นจากการจลาจล, นัดหยุดงานที่ไม่เกี่ยวข้องกับการเมือง



เอกสารแนบท้ายนี้เป็นส่วนหนึ่งของกรมธรรม์เลขที่ 14019-114-210000071
ATTACHING TO AND FORMING A PART OF THE POLICY NO.

7

เป็นที่ตกลงและเข้าใจกันว่า ถ้าข้อความใดในเอกสารนี้ขัดหรือแย้งกับข้อความที่ปรากฏในกรมธรรม์ประกันภัยนี้ ให้ถือข้อความตามที่ปรากฏในเอกสารนี้บังคับแทน :-
Notwithstanding anything contained in the policy to the contrary, it is hereby noted and agreed that the following specification prevails :-

8. Cross Liability Clause (CAR/004) (ID1436)

เงื่อนไขความรับผิดชอบต่อกันระหว่างผู้เอาประกันภัยตามกรมธรรม์
เงื่อนไขการที่ผู้รับประกันภัยจะไม่ได้เบี่ยงจากผู้ว่าจ้าง, ผู้รับเหมา หรือ ผู้รับเหมา
ช่วงซึ่งมีประกันภัยอยู่ด้วยกัน ภายใต้กรมธรรม์ฉบับเดียวกัน ในกรณีที่ทำให้
เกิด ความเสียหายต่อผู้ว่าจ้าง, ผู้รับเหมาหรือผู้รับเหมาช่วงรายหนึ่งรายใด

9. Debris Removal Clause (CAR/017) (ID1450)

ผู้รับประกันภัยจะรับผิดชอบค่าขนย้ายซากปรักหักพัง กรณีที่เกิดอุบัติเหตุต่อ
งานตามสัญญา

Limit of Indemnity : THB 30,000,000.- any one occurrence and in the aggregate

10. Escalation Clause (not exceeding 20%) (CAR/029) (ID1463)

เงื่อนไขให้คุ้มครองโดยอัตโนมัติเมื่อจำนวนเงินเอาประกันภัยเพิ่มขึ้นจากเหตุใดๆ
ก็ตาม โดยเพิ่มขึ้นไม่เกิน 20% ของจำนวนเงินเอาประกันภัยที่ระบุในหน้าตาราง

11. Expediting Cost (CAR/025) (ID1459)

(Limit: 20% of Repair Costs including Airfreight)

ค่าใช้จ่ายเร่งด่วนที่เกิดขึ้นสำหรับความเสียหายที่เกิดขึ้นกับงานตามสัญญา ซึ่ง
ได้รับความคุ้มครองตามกรมธรรม์โดยจ่ายให้ 20% ของค่าซ่อมรวมค่าขนส่ง
ทาง อากาศ

12. Extended Maintenance Period Clause (24 months) (CAR/018) (ID1451)

ให้ความคุ้มครองต่อความเสียหายที่เกิดขึ้นต่องานสัญญา ในขณะที่ผู้รับเหมา
หรือผู้รับเหมาช่วงเข้าไปดำเนินการซ่อมแซม หรือเก็บงานที่ยังไม่เรียบร้อย
ในช่วงระยะเวลาบำรุงรักษาภายในเวลา 24 เดือน นับจากวันที่ได้ปฏิบัติงาน
ตามสัญญาแล้วเสร็จ

13. Extension of Contract Period Clause (3 months with additional premium and
terms to be agreed) (CAR/026) (ID1460)

เงื่อนไขขยายระยะเวลาเอาประกันภัยโดยอัตโนมัติ โดยการเก็บเบี้ยประกันภัย
เพิ่มและเงื่อนไขตามที่ตกลง



เอกสารแนบท้ายนี้เป็นส่วนหนึ่งของกรมธรรม์เลขที่ 14019-114-210000071

ATTACHING TO AND FORMING A PART OF THE POLICY NO.

8

เป็นที่ตกลงและเข้าใจกันว่า ถ้าข้อความใดในเอกสารนี้ขัดหรือแย้งกับข้อความที่ปรากฏในกรมธรรม์ประกันภัยนี้ ให้ถือข้อความตามที่ปรากฏในเอกสารนี้บังคับแทน :-
Notwithstanding anything contained in the policy to the contrary, it is hereby noted and agreed that the following specification prevails :-

14. Extension of Cover for Vibration or Removal or Weakening of Support (ID 3375)

เงื่อนไขให้ความคุ้มครองความเสียหายต่อทรัพย์สินบุคคลภายนอกที่เกิดขึ้นจาก
การสั่นสะเทือน การเคลื่อนหรือการอ่อนลงของสิ่งถาวร โดยเสียหายต่อโครงสร้าง
ทั้งหมดหรือบางส่วนของอาคารจนไม่ปลอดภัยต่อการอยู่อาศัย (CAR/019.1)

Limit of Indemnity : THB 20,000,000.- any one occurrence and in the aggregate

Excess : the first 10% of loss amount or minimum THB 75,000.- whichever is
higher per building or per claimant in respect of any one occurrence

15. Fire Fighting Expenses (ID1951)

เงื่อนไขค่าใช้จ่ายในการดับเพลิง

Limit of Indemnity : THB 30,000,000.- any one occurrence and in the aggregate

16. 72 Hours Clause (CAR/037) (ID1471)

เงื่อนไขข้อกำหนดให้ความสูญเสียหรือเสียหายอันเนื่องมา จากลมพายุ น้ำท่วม
แผ่นดินไหว ที่เกิดขึ้นภายใน 72 ชั่วโมง ถือเป็นเหตุการณ์เดียวกัน

17. Inland Transit Clause (CAR/040) (ID1474)

ให้ความคุ้มครองต่อวัสดุต่าง ๆ ที่ใช้ในงาน โครงการ ซึ่งจะต้องทำการลำเลียง
ขนส่งไปยังสถานที่ก่อสร้างโครงการ

Limit of Indemnity : THB 30,000,000.- any one occurrence and in the aggregate

Excess : the first 10% of loss amount or minimum THB 20,000.- whichever is
higher each and every loss

18. Loss Notification Clause (45 days) (CAR/043) (ID1477)

การประกันภัยนี้จะไม่ได้รับผลกระทบใดจากความล่าช้า ความผิดพลาด การขาดตก
บกพร่องโดยที่มิได้เจตนา ในการแจ้งเหตุหรือแจ้งลักษณะสภาวะใด อันทำให้เกิด
หรืออาจจะทำให้เกิดความเสียหายที่ได้รับการคุ้มครองตามกรมธรรม์ประกันภัย 45 วัน



เอกสารแนบท้ายนี้เป็นส่วนหนึ่งของกรมธรรม์เลขที่ 14019-114-210000071
ATTACHING TO AND FORMING A PART OF THE POLICY NO.

9

เป็นที่ตกลงและเข้าใจกันว่า ถ้าข้อความใดในเอกสารนี้ขัดหรือแย้งกับข้อความที่ปรากฏในกรมธรรม์ประกันภัยนี้ ให้ถือข้อความตามที่ปรากฏในเอกสารนี้บังคับแทน :-
Notwithstanding anything contained in the policy to the contrary, it is hereby noted and agreed that the following specification prevails :-

19. Off-Site Storage Clause (CAR/046) (ID1480)

คุ้มครองต่อวัสดุต่างๆที่ใช้ในงาน โครงการซึ่งทำการเก็บรักษาไว้นอกบริเวณโครงการ

Limit of Indemnity : THB 30,000,000.- any one occurrence and in the aggregate

Excess : the first THB 20,000.- each and every loss.

20. Plans & Documents Clause (CAR/051) (ID1485)

เงื่อนไขให้ความคุ้มครองแบบแปลนและเอกสาร

Limit of Indemnity : THB 30,000,000.- any one occurrence and in the aggregate

21. Principal's Employees & Representatives Clause (CAR/047) (ID1481)

ความเสียหายต่อทรัพย์สิน และความบาดเจ็บทางร่างกายต่อลูกจ้างหรือตัวแทนของ
ผู้ว่าจ้างที่ต้องรับผิดชอบตามกฎหมาย

22. Storage of Construction Material (CAR/086) (ID1794)

เงื่อนไขให้ความคุ้มครองเฉพาะวัสดุที่ใช้ในการก่อสร้างที่จัดเก็บอยู่ในอาคาร
ที่ป้องกันการรั่วซึมของน้ำได้ และต้องอยู่สูงกว่าระดับพื้นดินของสถานที่
ปฏิบัติงานอย่างน้อยครึ่งเมตร

23. Special Conditions concerning Fire-Fighting Facilities and Fire Safety on
Construction Sites (MR112) (ID1362)

เงื่อนไขขอรับรองให้ผู้เอาประกันภัยต้องจัดให้มีมาตรการป้องกันอัคคีภัย
และความปลอดภัยอื่นๆตามข้อกำหนด

24. Special Conditions Concerning Piling Foundation and Retaining
Wall Works (MR121) (ID1371)

เงื่อนไขยกเว้น ไม่คุ้มครองค่าใช้จ่ายสำหรับงานเสาเข็มและกำแพงกันดิน
อันเกิดจากสาเหตุที่ได้ระบุไว้ในเงื่อนไข

25. Temporary Office and Equipment Clause (labour camp, site office and
stores owned by the insured and within the contract site) (CAR/063) (ID1497)

เงื่อนไขให้ความคุ้มครองต่อสำนักงานชั่วคราวและอุปกรณ์สำนักงาน
ที่ตั้งอยู่ในบริเวณสถานที่ก่อสร้าง

นอกจากนี้ให้ยึดถือตามเงื่อนไข, ความคุ้มครอง, ข้อยกเว้นและสลักหลังอื่นใดภายใต้กรมธรรม์ฉบับนี้
Subject otherwise to all other terms, conditions, exclusions and extensions in this policy.



เอกสารแนบท้ายนี้เป็นส่วนหนึ่งของกรมธรรม์เลขที่ **14019-114-210000071**
ATTACHING TO AND FORMING A PART OF THE POLICY NO.

10

เป็นที่ตกลงและเข้าใจกันว่า ถ้าข้อความใดในเอกสารนี้ขัดหรือแย้งกับข้อความที่ปรากฏในกรมธรรม์ประกันภัยนี้ ให้ถือข้อความตามปรากฏในเอกสารนี้บังคับแทน :-
Notwithstanding anything contained in the policy to the contrary, it is hereby noted and agreed that the following specification prevails :-

Limit of Indemnity : THB 30,000,000.- any one occurrence and in the aggregate

Excess : the first THB 20,000.- each and every loss.

26. Temporary Protection Clause (CAR/065) (ID1499)

เงื่อนไขความคุ้มครองค่าใช้จ่ายที่เกิดขึ้นสำหรับป้องกันความเสียหายชั่วคราว

Limit of Indemnity : THB 20,000,000.- any one occurrence and in the aggregate

27. Third Party Liability During Maintenance Period (24 months) (ID2026)

เงื่อนไขให้ความคุ้มครองต่อบุคคลภายนอกที่ได้รับความเสียหายที่เกิดขึ้น

ในระหว่างการทำงานในระยะเวลาบำรุงรักษา

28. Third Party Liability in respect of Existing Underground Cables

or Pipelines Clause (CAR/020) (ID1453)

เงื่อนไขมาตรฐานสำหรับทรัพย์สินพวกท่อ สายเคเบิลใต้ดิน โทรศัพท์ ฯลฯ

กรมธรรม์จะให้ความคุ้มครองต่อเมื่อได้มีการสอบถามถึงตำแหน่งที่แน่นอน
จากเจ้าหน้าที่ที่เกี่ยวข้องเสียก่อน

Limit of Indemnity : THB 20,000,000.- any one occurrence and in the aggregate

Excess : the first 10% of loss amount or minimum THB 75,000.- whichever
is higher any one occurrence

29. Tool of Trade-Plant Clause (CAR/064) (ID1498)

เงื่อนไขคุ้มครองความรับผิดชอบตามกฎหมายที่เกิดจาก เครื่องจักรที่เคลื่อนย้ายได้

และได้รับการจดทะเบียนให้ใช้บนถนน (คุ้มครองขณะที่ใช้งานภายในบริเวณ

สถานที่ก่อสร้าง) โดยคุ้มครองความรับผิดชอบเฉพาะส่วนที่มีได้มีกรมธรรม์

ประกันภัยอื่นให้ความคุ้มครองอยู่

Limit of Indemnity : THB 20,000,000.- any one occurrence and in the aggregate

ข้อยกเว้นพิเศษ : 1. Asbestos Exclusion Clause (CAR/074) (ID1668)

Exclusions 2. Industries, Seepage, Pollution and Contamination Exclusion
(NMA1686) (ID3376)

นอกจากนี้ให้ยึดถือตามเงื่อนไข, ความคุ้มครอง, ข้อยกเว้นและสลักหลังอื่นใดภายใต้กรมธรรม์ฉบับนี้
Subject otherwise to all other terms, conditions, exclusions and extensions in this policy.



เอกสารแนบท้ายนี้เป็นส่วนหนึ่งของกรมธรรม์เลขที่ 14019-114-210000071
ATTACHING TO AND FORMING A PART OF THE POLICY NO.

11

เป็นที่ตกลงและเข้าใจกันว่า ถ้าข้อความใดในเอกสารนี้ขัดหรือแย้งกับข้อความที่ปรากฏในกรมธรรม์ประกันภัยนี้ ให้ถือข้อความตามที่ปรากฏในเอกสารนี้บังคับแทน :-
Notwithstanding anything contained in the policy to the contrary, it is hereby noted and agreed that the following specification prevails :-

3. Institute Radioactive Contamination, Chemical, Biological, Bio-Chemical
and Electromagnetic Weapons Exclusion Clause (CL 370) (ID2074)
4. Sanction Limitation and Exclusion Clause (ID2824)
5. Electronic Data and Internet Endorsement (ID1087)
6. War and terrorism Exclusion (ID1118)

Warranty ขอรับรอง : บริษัทฯ จะ ไม่ชดใช้ความเสียหายแก่ผู้เอาประกันภัย หากผู้เอาประกันภัย
ไม่ดำเนินการตามข้อรับรองดังนี้

1. The insured must provide protecting net or plastic canvas to prevent
the particles from dropping on third party's properties.
2. Subject to no known or reported losses until confirmation date

Beneficiary ผู้รับประโยชน์: ICBC (Thai) as their interests may appear
ธนาคารไอซีบีซี (ไทย) ตามภาระผูกพัน

Choice of Law : Thailand Law, Thailand Jurisdiction
& Jurisdiction กฎหมายไทยและเขตอำนาจศาลประเทศไทย
กฎหมายและอำนาจศาล

Premium (THB)	:	763,614.00 บาท
Stamp duty		3,055.00 บาท
VAT		<u>53,666.83 บาท</u>
Total		820,335.83 บาท

=====

นอกจากนี้ให้ยึดถือตามเงื่อนไข, ความคุ้มครอง, ข้อยกเว้นและสลักหลังอื่นใดภายใต้กรมธรรม์ฉบับนี้
Subject otherwise to all other terms, conditions, exclusions and extensions in this policy.

ภาคผนวก ค6

เอกสารรับรองความปลอดภัย (ปจ.2)





สำนักความปลอดภัยแรงงาน

อาคารกรมสวัสดิการและคุ้มครองแรงงาน แขวงเขตคลองเตย 22/22 ถนนรามอินทรา
แขวงคลองเตย เขตคลองเตย กรุงเทพมหานคร 10170 โทร. 0 2448 8338 www.oshthai.org

เอกสารรับรองความปลอดภัย ปจ.2

ตรวจสอบวันที่ 25 กรกฎาคม 2565 ครบกำหนดครั้งต่อไปวันที่ 24 ตุลาคม 2565
R 35/1 ทะเบียน 70-2617 ชม./TR-350M-1-00101 /505024

ของบริษัท นิมซ์เส็งรดยก จำกัด

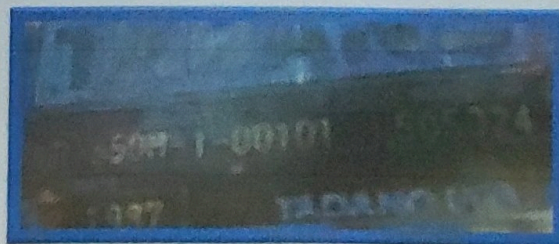
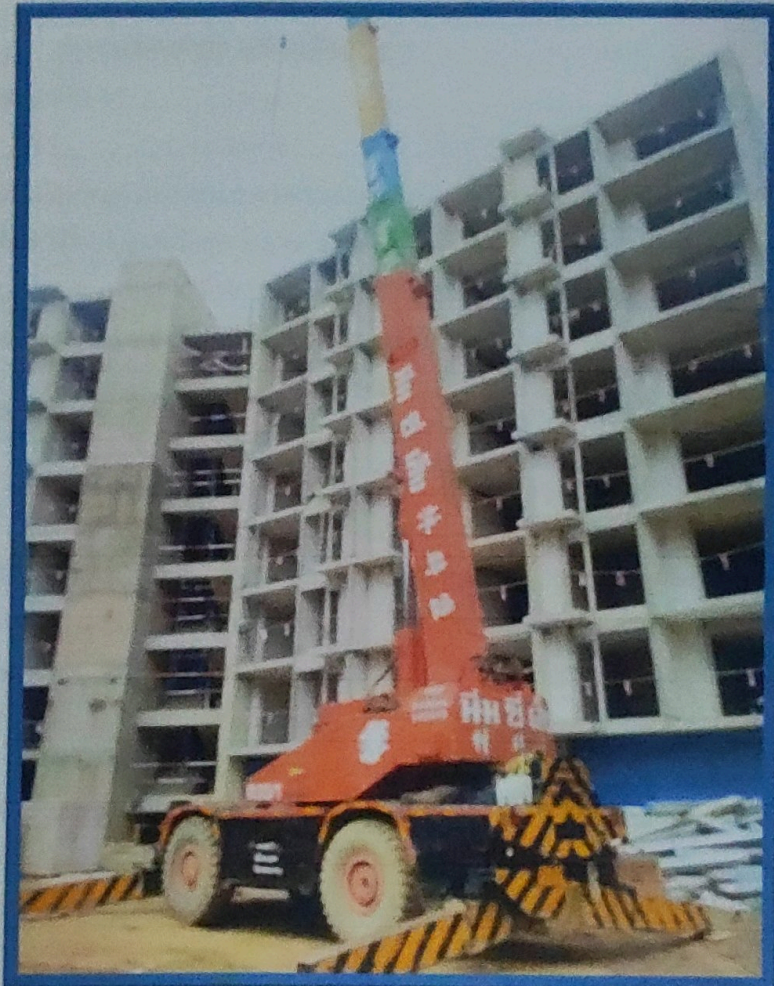

ตรวจสอบและรับรองความปลอดภัยโดย
ห้างหุ้นส่วนจำกัด หลักเหนือการช่าง
นายพลภัทร ลีตระกูล (วิศวกร สก. 1454)

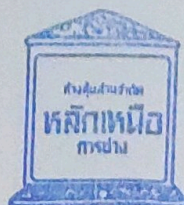

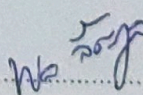
.....  วิศวกรผู้ทดสอบ



สำนักงานความปลอดภัยแรงงาน

ปจ.๒

รายการทดสอบส่วนบุคคลและอุปกรณ์สำหรับรถปั้นจั่น และเรือปั้นจั่น(ปั้นจั่นชนิดเคลื่อนที่)
ตามประกาศกรมสวัสดิการและคุ้มครองแรงงาน เรื่อง หลักเกณฑ์ และวิธีการทดสอบส่วนบุคคลและอุปกรณ์ของปั้นจั่น

ข้าพเจ้า.....นายพลภัทร ลีตระกูล.....อายุ.....62.....ปี
ที่อยู่เลขที่.....4/14.....ตรอก/ซอย.....3.....ถนน.....-.....ตำบล/แขวง.....วังเหือง
อำเภอ/เขต.....เมือง.....จังหวัด.....เชียงใหม่.....โทรศัพท์.....081-951 2296
สถานที่ทำงาน.....ห้างหุ้นส่วนจำกัด หลักเหนือการช่าง.....เลขที่.....246 หมู่ 5
ตรอก/ซอย.....ไทยเรืองศรี 3/1.....ถนน.....-.....ตำบล/แขวง.....แม่เหิยะ
อำเภอ/เขต.....เมือง.....จังหวัด.....เชียงใหม่ 50100.....โทรศัพท์.....0-5344-7663
ได้รับใบอนุญาตประกอบวิชาชีพวิศวกรรมควบคุม สาขาเครื่องกล ตามพระราชบัญญัติวิศวกร พ.ศ. ๒๕๔๒
และไม่ได้อยู่ระหว่างถูกสั่งพักใช้ใบอนุญาตหรือถูกเพิกถอนใบอนุญาต
ระดับ.....สามัญ.....เลขทะเบียน.....สก. 1454.....วันที่หมดอายุ.....17 ส.ค. 61-16 ส.ค. 66

ข้าพเจ้าได้ทำการทดสอบส่วนบุคคลและอุปกรณ์ปั้นจั่นที่ใช้ในงาน

☐ อุตสาหกรรม ☐ ก่อสร้าง ☒ อื่นๆ ระบุ.....รับจ้าง
ของนิติบุคคล.....บริษัท เนชั่นสิ่งรณก จำกัด.....เจ้าของ/ผู้กระทำการ.....นายไพฑูรย์ สุทธิศักดิ์คานนท์
ที่อยู่เลขที่.....402.....ตรอก/ซอย.....-.....ถนน.....เชียงใหม่ - ลำปาง.....หนองป่าครั่ง
อำเภอ/เขต.....เมือง.....จังหวัด.....เชียงใหม่.....โทรศัพท์.....0-5324-7614
เมื่อวันที่.....25 กรกฎาคม 2565.....ขณะทดสอบปั้นจั่นใช้งานอยู่ที่.....เดอะวันคอนโด จ.เชียงใหม่

ชื่อผู้บังคับปั้นจั่น (๑).....☐ ผ่านการอบรม(มีหลักฐานแสดง) ☐ ไม่ผ่านการอบรม
(๒).....☐ ผ่านการอบรม(มีหลักฐานแสดง) ☐ ไม่ผ่านการอบรม
(๓).....☐ ผ่านการอบรม(มีหลักฐานแสดง) ☐ ไม่ผ่านการอบรม

ข้าพเจ้าได้ทำการทดสอบปั้นจั่นและอุปกรณ์ตามรายการทดสอบที่ระบุไว้ในเอกสารแนบท้าย และได้ปรับปรุงแก้ไขส่วน
ที่ชำรุดหรือบกพร่องจนใช้งานได้อย่างปลอดภัย พร้อมทั้งมีการถ่ายภาพของวิศวกรขณะทดสอบแล้ว

จึงขอรับรองว่าปั้นจั่นเครื่องนี้ใช้งานได้อย่างปลอดภัยตามข้อที่ ๕๐ แห่งกฎกระทรวงกำหนดมาตรฐานในการบริหารและ
การจัดการด้านความปลอดภัย อาชีวอนามัย และสภาพแวดล้อมในการทำงานเกี่ยวกับเครื่องจักรปั้นจั่น และหม้อน้ำ พ.ศ. ๒๕๕๒

(ลงชื่อ).....
(.....นายพลภัทร ลีตระกูล.....)
วิศวกรผู้ทดสอบ



(ลงชื่อ).....
(.....)
นายจ้าง/ผู้กระทำการ

สำหรับเจ้าหน้าที่

รายการทดสอบปั้นจั่น

๑. แบบปั้นจั่น

- ☒ รถปั้นจั่นไฮดรอลิกดัดอย่าง ☐ รถปั้นจั่นล้อคินตะขาบ
☐ เรือปั้นจั่น ☐ แบบอื่นๆ (ระบุ).....

๒. ผู้ผลิต

สร้างโดย..... TADANO LTD.ประเทศ..... JAPAN
 รุ่น..... TR-350M-1-00101/Sn.505024 ปีที่ผลิต 12-1987ตามมาตรฐาน(ถ้ามี) JIS.....
 ผู้นำเข้า/ผู้จำหน่าย(ถ้ามี)..... JAPANที่อยู่..... -
โทร..... -

๓. ขนาดพิกัดยกอย่างปลอดภัย (Safe Working Load)

- ☒ ผู้ผลิตกำหนด ☐ วิศวกรกำหนด¹
☒ ที่แขนปั้นจั่นไกลสุด 0.55...ตัน ☐ ที่แขนปั้นจั่นไกลสุด.....35...ตัน
☐ ที่มุมมองสามกาศ.....ตัน ☐ ที่มุมมองสามกาศน้อยสุด.....ตัน
☐ อื่นๆ.....ตัน

๔. รายละเอียดคุณลักษณะ (Specification) และคู่มือการใช้งาน การประกอบ การทดสอบ การซ่อมบำรุงและการตรวจสอบ

- ☒ มีมาพร้อมกับปั้นจั่น ☐ มีโดยวิศวกรกำหนดขึ้น

๕. การคิดแปลงแก้ไขส่วนหนึ่งส่วนใดของปั้นจั่น²

- ☐ มี(ระบุ)..... ☒ ไม่มี

๖. โครงสร้างปั้นจั่น

๖.๑ สภาพโครงสร้างหลักปั้นจั่น³

- ☒ เรียบร้อย ☐ ไม่เรียบร้อย (ระบุ).....

๖.๒ สภาพรอยเชื่อมต่อ

- ☒ เรียบร้อย ☐ ไม่เรียบร้อย (ระบุ).....

๖.๓ สภาพของนอตสลักเกลียวยึดและหมุดยึด

- ☒ เรียบร้อย ☐ ไม่เรียบร้อย (ระบุ).....

๗. การยึดปั้นจั่นไว้กับรถ เรือ แพ โป๊ะ หรือพาหนะลอยน้ำอื่นที่มั่นคง⁴

- ☒ เรียบร้อย ☐ ไม่เรียบร้อย (ระบุ).....

๘. การติดตั้งน้ำหนักถ่วง (Counterweight) ที่มั่นคง

- ☒ เรียบร้อย ☐ ไม่เรียบร้อย (ระบุ).....

๙. ระบบคันกำลัง

๙.๑ สภาพและความพร้อมของเครื่องชนิด

๙.๑.๑ ระบบหล่อลื่น

- ☒ เรียบร้อย ☐ ไม่เรียบร้อย (ระบุ).....

๙.๑.๒ ระบบเชือเพลิง

- ☒ เรียบร้อย ☐ ไม่เรียบร้อย (ระบุ).....

๙.๑.๓ ระบบระบายความร้อน

- ☒ เรียบร้อย ☐ ไม่เรียบร้อย (ระบุ).....

๙.๑.๔ การติดตั้งมั่นคงแข็งแรง

- ☒ เรียบร้อย ☐ ไม่เรียบร้อย (ระบุ).....

๙.๑.๕ ที่ครอบปิดหรือฉนวนหุ้มท่อไอเสีย

- ☒ เรียบร้อย ☐ ไม่เรียบร้อย (ระบุ).....

..... พจ. ลิขิต

..... วิศวกรผู้ทดสอบ

๘.๒ ระบบส่งกำลัง ระบบคัตค่อกำลังและระบบเบรก

๘.๒.๑ สภาพของเพลา ข้อต่อเพลา เพือง ไข่ สายพาน

☒ เรียบร้อย ☐ ไม่เรียบร้อย (ระบุ).....

๘.๒.๒ ระบบคลัตช์

☒ เรียบร้อย ☐ ไม่เรียบร้อย (ระบุ).....

๘.๒.๓ ระบบเบรก

☒ เรียบร้อย ☐ ไม่เรียบร้อย (ระบุ).....

๑๐. กรอบปิดหรือกัน (Guard) ส่วนที่หมุนรอบตัวเอง ส่วนที่เคลื่อนไหวยได้ หรือส่วนที่อาจเป็นอันตราย

☒ เรียบร้อย ☐ ไม่เรียบร้อย (ระบุ).....

๑๑. ระบบควบคุมการทำงานของปั้นจั่น

๑๑.๑ สภาพของแผงควบคุม

☒ เรียบร้อย ☐ ไม่เรียบร้อย (ระบุ).....

๑๑.๒ สภาพกลไกที่ใช้ควบคุม

☒ เรียบร้อย ☐ ไม่เรียบร้อย (ระบุ).....

๑๒. ระบบไฮดรอลิก และระบบลม (Pneumatic)

๑๒.๑ สภาพของท่อน้ำมันและข้อต่อ

☒ เรียบร้อย ☐ ไม่เรียบร้อย (ระบุ).....

๑๒.๒ สภาพของท่อลมและข้อต่อ

☒ เรียบร้อย ☐ ไม่เรียบร้อย (ระบุ).....

๑๓. ม้วนลวดสลิง รอกและตะขอ

๑๓.๑ สภาพม้วนลวดสลิง ☒ เรียบร้อย ☐ ไม่เรียบร้อย (ระบุ).....

๑๓.๒ มีลวดสลิงเหลืออยู่ในม้วนลวดสลิง ตลอดเวลาที่ปั้นจั่นทำงานอย่างน้อย ๒ รอบ

☒ เรียบร้อย ☐ ไม่เรียบร้อย (ระบุ).....

๑๓.๓ อัตราส่วนระหว่างเส้นผ่านศูนย์กลางของรอกกับเส้นผ่านศูนย์กลางของลวดสลิง

๑๓.๓.๑ รอกปลายแขนปั้นจั่นไม่น้อยกว่า ๑๘ : ๑ ☒ เรียบร้อย ☐ ไม่เรียบร้อย (ระบุ).....

๑๓.๓.๒ รอกของตะขอไม่น้อยกว่า ๑๖ : ๑ ☒ เรียบร้อย ☐ ไม่เรียบร้อย (ระบุ).....

๑๓.๓.๓ รอกหลังแขนปั้นจั่นไม่น้อยกว่า ๑๕ : ๑ ☒ เรียบร้อย ☐ ไม่เรียบร้อย (ระบุ).....

๑๓.๔ สภาพตะขอ

๑๓.๔.๑ การบิดตัวของตะขอ

☒ เรียบร้อย ☐ ไม่เรียบร้อย (ระบุ).....

๑๓.๔.๒ การถ่วงออกของปากตะขอต้องน้อยกว่าร้อยละ ๑๕

☒ เรียบร้อย ☐ ไม่เรียบร้อย (ระบุ).....

๑๓.๔.๓ การสึกหรอที่ท้องตะขอต้องน้อยกว่าร้อยละ ๑๐

☒ เรียบร้อย ☐ ไม่เรียบร้อย (ระบุ).....

๑๓.๔.๔ ต้องไม่มีส่วนหนึ่งส่วนใดของตะขอแตกหรือร้าว

☒ เรียบร้อย ☐ ไม่เรียบร้อย (ระบุ).....

๑๓.๔.๕ ไม่มีการเสีกรูปทรงหรือสึกหรอของหางตะขอ

☒ เรียบร้อย ☐ ไม่เรียบร้อย (ระบุ).....

๑๓.๔.๖ มีชุดล็อกป้องกันลวดสลิงหลุดจากตะขอ

☒ เรียบร้อย ☐ ไม่เรียบร้อย (ระบุ).....

พ.อ. ธีระพงษ์

วิศวกรผู้ทดสอบ

๑๔. สภาพของลวดสลิงเคลื่อนที่ (Running Ropes) รอกใหญ่

2 ปี

๑๔.๑ ขนาดเส้นผ่านศูนย์กลาง 16 มม. x 4 line...ค่าความปลอดภัย (Safety Factor) เท่ากับ 6.....อายุการใช้งาน.....ปี

๑๔.๒ เส้นลวดในหนึ่งช่วงเกลียวขาดไม่เกิน ๓ เส้นในเกลียวเดียวกัน หรือขาดไม่เกิน ๖ เส้นในหลายเกลียวรวมกัน

☒ เรียบร้อย ☐ ไม่เรียบร้อย (ระบุ).....

๑๕. สภาพของลวดสลิงยึดโยง (Standing Ropes) รอกเล็ก

1 ปี

๑๕.๑ ขนาดเส้นผ่านศูนย์กลาง 16 มม. ...ค่าความปลอดภัย (Safety Factor) เท่ากับ 6.....อายุการใช้งาน.....ปี

๑๕.๒ เส้นลวดขาดตรงข้อต่อไม่เกินสองเส้นในหนึ่งช่วงเกลียว

☒ เรียบร้อย ☐ ไม่เรียบร้อย (ระบุ).....

๑๖. สภาพลวดสลิง

๑๖.๑ ลวดเส้นนอกสึกไปน้อยกว่าหนึ่งในสามของเส้นผ่านศูนย์กลางเดิม

☒ เรียบร้อย ☐ ไม่เรียบร้อย (ระบุ).....

๑๖.๒ ไม่มีการขมวด ถูกระแทก แตกเกลียวหรือชำรุด

☒ เรียบร้อย ☐ ไม่เรียบร้อย (ระบุ).....

๑๖.๓ เส้นผ่านศูนย์กลางเล็กลงไม่เกินร้อยละ ๕ ของเส้นผ่านศูนย์กลางเดิม

☒ เรียบร้อย ☐ ไม่เรียบร้อย (ระบุ).....

๑๖.๔ ไม่ถูกความร้อนทำลายหรือเป็นสนิมมากจนเห็นได้ชัด

☒ เรียบร้อย ☐ ไม่เรียบร้อย (ระบุ).....

๑๖.๕ ไม่ถูกกัดกร่อนชำรุดมากจนเห็นได้ชัดเจน

☒ เรียบร้อย ☐ ไม่เรียบร้อย (ระบุ).....

๑๗. อุปกรณ์ป้องกันมิให้แนวแกนต่อเคลื่อนคกจากแนวเดิมเกิน ๕ องศา

☒ เรียบร้อย ☐ ไม่เรียบร้อย (ระบุ).....

๑๘. สัญญาณเสียงและแสงไฟเตือนตลอดเวลาที่บินขึ้นทำงาน

☒ เรียบร้อย ☐ ไม่เรียบร้อย (ระบุ).....

๑๙. ป้ายบอกพิกัดน้ำหนักยกติดไว้ที่บินขึ้น และรอกของตะขอ

☒ เรียบร้อย ☐ ไม่เรียบร้อย (ระบุ).....

๒๐. ตารางยกสิ่งของติดไว้ในบริเวณที่ผู้บังคับบินขึ้นเห็นได้ชัดเจน

☒ เรียบร้อย ☐ ไม่เรียบร้อย (ระบุ).....๒๑. รูปภาพการใช้สัญญาณมือในการสื่อสารระหว่างผู้ปฏิบัติงานเกี่ยวกับบินขึ้นติดไว้ที่จุดหรือตำแหน่งที่ถูกอ้าง
ผู้ปฏิบัติงานเห็นได้ชัดเจน☒ เรียบร้อย ☐ ไม่เรียบร้อย (ระบุ).....

๒๒. เครื่องดับเพลิงพร้อมใช้งานได้ที่ห้องบังคับบินขึ้น

☒ เรียบร้อย ☐ ไม่เรียบร้อย (ระบุ).....

๒๓. ระบบความปลอดภัย 6

๒๓.๑ Anti-two block devices ☒ เรียบร้อย ☐ ไม่เรียบร้อย (ระบุ).....๒๓.๒ Boom backstop devices ☒ เรียบร้อย ☐ ไม่เรียบร้อย (ระบุ).....๒๓.๓ Swing radius warning devices ☒ เรียบร้อย ☐ ไม่เรียบร้อย (ระบุ).....๒๓.๔ Boom Angle indicator ☒ เรียบร้อย ☐ ไม่เรียบร้อย (ระบุ).....๒๓.๕ อื่นๆระบุ..... ☐ เรียบร้อย ☐ ไม่เรียบร้อย (ระบุ).....

นค. วิจัย

วิศวกรผู้ทดสอบ

๒๔. ขาขึ้นพื้น (Outriggers) 7

☒ เรียบร้อย☐ ไม่เรียบร้อย (ระบุ).....

๒๕. ระบบวัดความเสถียร (ระดับน้ำ หรือมาตรวัดระดับความเอียง)

☒ เรียบร้อย☐ ไม่เรียบร้อย (ระบุ).....

๒๖. อุปกรณ์หรือเครื่องมือที่ใช้ในการทดสอบ 8

น้ำหนักที่ใช้ทดสอบการยก ระบุ..... น้ำหนัก.....คัน

เครื่องมือวัดระบุ..... CRANE SCALE, LASER LEVEL, VERNIER CALIPER

การตรวจสอบแนวเชื่อม ระบุ..... สายตา.....

อื่นๆระบุ..... สายตา.....

๒๗. การทดสอบการรับน้ำหนักบั้นจั่นในครั้งนี้เป็นทดสอบในกรณี

๒๗.๑ บั้นจั่นใหม่

ผลการทดสอบการรับน้ำหนัก ของพิกัดยกอย่างปลอดภัย (Safe Working Load) ที่

☐ ๑-๑.๒๕ เท่า (ขนาดไม่เกิน ๒๐ คัน) ☐ ผ่าน ☐ ไม่ผ่าน☐ ๑-๑.๒๕ เท่า ทดสอบรับน้ำหนักเพิ่มอีก ๕ คัน (ขนาดมากกว่า ๒๐ - ๕๐ คัน) ☐ ผ่าน ☐ ไม่ผ่าน

๒๗.๒ บั้นจั่นใช้งานแล้ว

ผลการทดสอบการรับน้ำหนักที่ใช้งานสูงสุด 9 โดยไม่เกินพิกัดยกอย่างปลอดภัยที่ผู้ผลิตออกแบบไว้

หรือที่วิศวกรกำหนด

☒ ตามวาระทุก..... 3..... เดือน ☒ ผ่าน ☐ ไม่ผ่าน☐ หลังการติดตั้งเสร็จ (กรณีย้ายที่ตั้งใหม่) ☐ ผ่าน ☐ ไม่ผ่าน☐ หตุการใช้งานตั้งแต่ ๖ เดือนขึ้นไป ☐ ผ่าน ☐ ไม่ผ่าน☐ หลังการซ่อมแซมที่มีผลต่อความปลอดภัย ☐ ผ่าน ☐ ไม่ผ่าน

๒๘. น้ำหนักยกที่อนุญาตให้ใช้งาน..... 80% ของ Load chart.....คัน (ไม่เกินพิกัดยกอย่างปลอดภัย)

รายการแก้ไข ตรวจสอบ ปรับแต่ง สิ่งชำรุดบกพร่อง

...ไม่มี...

..... พจ. ลิขิต วิศวกรผู้ทดสอบ

คำชี้แจงรายการทดสอบส่วนประกอบและอุปกรณ์สำหรับปั้นจั่น(ชนิดเคลื่อนที่)

1. วิศวกรต้องคำนวณหาขนาดพิกัดยกอย่างปลอดภัยของปั้นจั่นแต่ละชนิด
2. วิศวกรต้องคำนวณทางวิศวกรรมพร้อมกับการทดสอบ กรณีมีการดัดแปลงส่วนที่เกี่ยวข้องกับโครงสร้างที่มี

ผลต่อการรับน้ำหนัก

3. โครงสร้างหลักหมายถึง ชิ้นส่วนที่รับน้ำหนัก หรือรับแรงของปั้นจั่นขณะยก เช่น คาน เสา เพลลา ส้อม รางเลื่อน แขนต่อ ข้อต่อทุกจุด สลักเกลียวยึด และแนวเชื่อม เป็นต้น

4. ต้องมีเอกสารการรับรองการติดตั้งปั้นจั่นบนรถ เรือ แพ โป๊ะหรือพาหนะลอยน้ำอย่างอื่น โดยผู้ได้รับใบอนุญาตประกอบวิชาชีพวิศวกรรมควบคุมตามพระราชบัญญัติวิศวกร พ.ศ. ๒๕๔๒

5. ให้มีการทดสอบความแม่นยำที่เกี่ยวข้องกับสิ่งต่อไปนี้ ทิศทาง ระยะ ความเร็ว รัศมี มุมยก

6. ระบบความปลอดภัย

Anti-two block devices หมายถึง อุปกรณ์ป้องกันการใช้ตัวยกพร้อมกัน

Boom backstop devices หมายถึง อุปกรณ์ป้องกันแขนยกทำมุมชันเกินพิกัด

Swing radius warning devices หมายถึง อุปกรณ์เตือนการใช้มุมกวาดของแขนยกเกินพิกัด

Boom Angle indicator หมายถึง อุปกรณ์แสดงมุมของแขนยก

7. Outriggers หมายถึงความรวมถึง แขนหรือขายึดทั้งชนิดรูปตัว H และ ตัว A ขายัน สลักยึด แผ่นรอง และระบบไฮดรอลิก

8. น้ำหนักที่ใช้ทดสอบการยกอาจใช้การทดสอบด้วยน้ำหนักจริง หรือทดสอบด้วยน้ำหนักจำลอง เช่น Load Cell หรือ Dynamometer เป็นต้น

เครื่องมือที่ใช้วัดขนาดและเส้นผ่านศูนย์กลางของลวดสลิง สลักเกลียว ตะขอและอื่นๆ เช่น เวอร์เนียส คาลิเปอร์ หรือเครื่องมืออื่นที่มีความละเอียดในการวัดไม่น้อยกว่า ๐.๑ มิลลิเมตร

การตรวจสอบแนวเชื่อมโดยใช้คุณสมบัติของวิศวกรผู้ทดสอบ เช่น การตรวจสอบด้วยสายตา การใช้สารแทรกซึม ผงแม่เหล็ก (Magnetic Particle Inspection) คลื่นเสียง รังสี เป็นต้น ตามสภาพและความจำเป็นของชิ้นงานอื่นๆ ระบุให้วิศวกรผู้ทดสอบ ระบุอุปกรณ์หรือเครื่องมือที่ใช้ในการทดสอบนอกเหนือจากที่กล่าวมาแล้ว

9. กรณีปั้นจั่นที่ใช้งานแล้วให้ทดสอบการรับน้ำหนักที่ ๑.๒๕ เท่าของน้ำหนักที่ใช้งานจริงสูงสุดโดยไม่เกินพิกัดยกอย่างปลอดภัยที่ผู้ผลิตออกแบบไว้ เช่น

ตัวอย่างที่ ๑ ปั้นจั่นที่ผู้ผลิตออกแบบไว้ ๑๐ ตัน ใช้งานจริงสูงสุด ๖ ตัน จะต้องทดสอบที่ ๖ X ๑.๒๕ จะเท่ากับ ๗.๕ ตัน ดังนั้น ต้องทดสอบการรับน้ำหนักที่ ๗.๕ ตัน

ตัวอย่างที่ ๒ ปั้นจั่นที่ผู้ผลิตออกแบบไว้ ๑๐ ตัน ใช้งานจริงสูงสุด ๘ ตัน จะต้องทดสอบที่ ๘ X ๑.๒๕ จะเท่ากับ ๑๐.๒๕ ตัน แต่เนื่องจากเกินกว่าน้ำหนักที่ผู้ผลิตออกแบบไว้ ดังนั้น ต้องทดสอบการรับน้ำหนักที่ ๑๐ ตัน

เรียบร้อย หมายถึง มี ถูกต้อง ครบถ้วน ใช้การได้จริง

ไม่เรียบร้อย หมายถึง ไม่มี ไม่ถูกต้อง ไม่ครบถ้วน ใช้การไม่ได้ หรือมีสภาพไม่พร้อมใช้งาน

หมายเหตุ วิศวกรผู้ลงนามจะต้องกรอกข้อมูล ให้รายละเอียดไว้ในแบบให้เรียบร้อยและครบถ้วนที่สุด ด้วยความถูกต้องเที่ยงตรง โดยความรับผิดชอบในความปลอดภัยของส่วนรวมตามจรรยาบรรณและมาตรฐานอันดีในการประกอบวิชาชีพวิศวกรรม

..... พ.ว. ๖๖๖ วิศวกรผู้ทดสอบ

ภาพแสดงการทดสอบน้ำหนัก R35/1 ทะเบียน 70-2617 ชม.



..... พว. ลิขิต วิศวกรผู้ทดสอบ

ภาคผนวก ค8
ใบเสร็จการสูบล้างปฏิภูม



ใบรับรองแทนใบเสร็จรับเงิน 领备用金凭证

เขียนที่ 地区(PLACE) บริษัท แมกซ์พอยท์ กรุ๊ป จำกัด
วันที่ 日期(DATE) 4/10/22

ข้าพเจ้า 本人 (NAME) _____

ที่อยู่ 地址 (ADDRESS) 146 หมู่ 2 ถนนพหลโยธิน อ.เมือง จ.สุโขทัย

เลขประจำตัวประชาชน 身份证 (IDENTIFICATION NUMBER) 3 5010 00200 50 7

ขอรับรองว่าได้รับเงินจาก บริษัท แมกซ์พอยท์ กรุ๊ป จำกัด จำกัด หักส่งรายการต่อไป

(RECEIVED FROM Maxpoint Group CO., LTD)

รายการ (ITEM) 详细	จำนวนเงิน 数/AMOUNT (บาท/BAHT 泰铢)
ค่าอาหารกลางวัน	2061 80 ✓
WHT 31.6	61 80
รวม 合计 (TOTAL)	2,000 -

รายการข้างต้นนี้ ไม่อาจเรียกใบเสร็จรับเงินจากผู้รับเงินได้และข้าพเจ้าได้จ่ายไปในงานของทางบริษัท

จำนวนเงิน (ตัว)