

บทที่ 3

การปฏิบัติตามมาตรการป้องกันและแก้ไขผลกระทบสิ่งแวดล้อม

3.1 ผลการปฏิบัติตามมาตรการป้องกันและแก้ไขผลกระทบสิ่งแวดล้อม

รายละเอียดผลการปฏิบัติตามมาตรการป้องกันและแก้ไขผลกระทบสิ่งแวดล้อม (ระยะก่อสร้าง) ของโครงการ ORIGIN PLUG&PLAY Ramkhamhaeng Triple Station (ออริจิน ปลั๊ก แอนด์ เพลย์ รามคำแหง ทริปเปิ้ล สเตชัน) (ชื่อเดิม THE ORIGIN RAMKHAMHAENG INTERCHANGE (ดี ออริจิน รามคำแหง อินเตอร์เชนจ์)) ระหว่างเดือนกรกฎาคม - ธันวาคม 2565 โดยครอบคลุมปัจจัยทางสิ่งแวดล้อมที่สำคัญ คือ

- มาตรการทั่วไป
- ทรัพยากรสิ่งแวดล้อมทางกายภาพ
- ทรัพยากรสิ่งแวดล้อมทางชีวภาพ
- คุณค่าการใช้ประโยชน์ของมนุษย์
- คุณค่าต่อคุณภาพชีวิต

แสดงรายละเอียดผลการปฏิบัติตามมาตรการป้องกันและแก้ไขผลกระทบสิ่งแวดล้อม (ระยะก่อสร้าง) โครงการ ORIGIN PLUG&PLAY Ramkhamhaeng Triple Station (ออริจิน ปลั๊ก แอนด์ เพลย์ รามคำแหง ทริปเปิ้ล สเตชัน) ของบริษัท ออริจิน รามคำแหง อินเตอร์เชนจ์ จำกัด ระหว่างเดือนกรกฎาคม - ธันวาคม 2565 ดังตารางที่ 3.1-1

ตารางที่ 3.1-1 สรุปผลการปฏิบัติตามมาตรการป้องกันและแก้ไขผลกระทบสิ่งแวดล้อม โครงการ *ORIGIN PLUG&PLAY Ramkhamhaeng Triple Station*
(อริจิน ปลั๊ก แอนด์ เพลย์ รามคำแหง ทริปเปิ้ล สเตชัน) (ระยะก่อสร้าง) ของบริษัท อริจิน รามคำแหง อินเตอร์เชนจ์ จำกัด

องค์ประกอบทางสิ่งแวดล้อม และคุณค่าต่างๆ	มาตรการป้องกันและแก้ไขผลกระทบสิ่งแวดล้อม	รายละเอียดการปฏิบัติตามมาตรการฯ	ปัญหา/อุปสรรค และการแก้ไข	เอกสารอ้างอิง รูปภาพหรือเอกสาร
- มาตรการทั่วไป	<p>โครงการ <i>ORIGIN PLUG&PLAY Ramkhamhaeng Triple Station</i> (อริจิน ปลั๊ก แอนด์ เพลย์ รามคำแหง ทริปเปิ้ล สเตชัน) ตั้งอยู่ที่ถนนรามคำแหง แขวงหัวหมาก เขตบางกะปิ กรุงเทพมหานคร ขนาดพื้นที่รวม 2-2-74.7 ไร่ หรือ 4,298.80 ตารางเมตร โดยโครงการประกอบด้วยอาคารชุดพักอาศัย ขนาดความสูง 23 ชั้น ความสูง 122.10 เมตร (ความสูงวัดถึงส่วนที่สูงที่สุด) จำนวน 1 อาคาร มีจำนวนห้องชุดรวมทั้งสิ้น 485 ห้อง แบ่งเป็น ห้องชุดพักอาศัย จำนวน 482 ห้อง และห้องชุดเพื่อการพาณิชย์ (ร้านค้า) จำนวน 3 ห้อง และอาคารจอดรถ ขนาดความสูง 5 ชั้น ความสูง 17.70 เมตร (ความสูงวัดถึงระดับหลังคา) จำนวน 1 อาคาร ซึ่งได้จัดทำรายงานการประเมินผลกระทบสิ่งแวดล้อมโดยบริษัท ไท-ไท วิศวกร จำกัด</p> <p>ดังนั้น โครงการจะต้องปฏิบัติตามมาตรการป้องกันและแก้ไขผลกระทบสิ่งแวดล้อม และมาตรการติดตามตรวจสอบผลกระทบสิ่งแวดล้อม ตามที่เสนอไว้ในรายงานการประเมินผลกระทบสิ่งแวดล้อม</p>	- โครงการจะปฏิบัติตามมาตรการป้องกันและแก้ไขผลกระทบสิ่งแวดล้อม และมาตรการติดตามตรวจสอบผลกระทบสิ่งแวดล้อม ตามที่เสนอไว้ในรายงานการประเมินผลกระทบสิ่งแวดล้อมอย่างเคร่งครัด	-	-

**ตารางที่ 3.1-1(ต่อ) สรุปผลการปฏิบัติตามมาตรการป้องกันและแก้ไขผลกระทบสิ่งแวดล้อม โครงการ ORIGIN PLUG&PLAY Ramkhamhaeng Triple Station
(ออริจิน ปลั๊ก แอนด์ เพลย์ รามคำแหง ทริปเปิ้ล สเตชัน) (ระยะก่อสร้าง) ของบริษัท ออริจิน รามคำแหง อินเตอร์เชนจ์ จำกัด**

องค์ประกอบทางสิ่งแวดล้อม และคุณค่าต่างๆ	มาตรการป้องกันและแก้ไขผลกระทบสิ่งแวดล้อม	รายละเอียดการปฏิบัติตามมาตรการฯ	ปัญหา/อุปสรรค และการแก้ไข	เอกสารอ้างอิง รูปภาพหรือเอกสาร
- มาตรการทั่วไป (ต่อ)	<p>1. โครงการต้องยึดถือปฏิบัติตามมาตรการป้องกันและแก้ไขผลกระทบสิ่งแวดล้อม และมาตรการติดตามตรวจสอบผลกระทบสิ่งแวดล้อมตามที่เสนอไว้ในรายงานการประเมินผลกระทบสิ่งแวดล้อมโครงการ ORIGIN PLUG&PLAY Ramkhamhaeng Triple Station (ออริจิน ปลั๊ก แอนด์ เพลย์ รามคำแหง ทริปเปิ้ล สเตชัน) ของบริษัท ออริจิน รามคำแหง อินเตอร์เชนจ์ จำกัด อย่างเคร่งครัด</p> <p>2. โครงการต้องบันทึกผลการติดตามตรวจสอบการดำเนินการหรือการปฏิบัติตามมาตรการป้องกันและแก้ไขผลกระทบสิ่งแวดล้อม และมาตรการติดตามตรวจสอบผลกระทบสิ่งแวดล้อม ตามที่เสนอไว้ในรายงานการประเมินผลกระทบสิ่งแวดล้อม และส่งผลการดำเนินการมายังหน่วยงานผู้อนุญาต ตามแนวทางการเสนอรายงานผลการปฏิบัติตามมาตรการป้องกันและแก้ไขผลกระทบสิ่งแวดล้อม และมาตรการติดตามตรวจสอบผลกระทบสิ่งแวดล้อม</p>	<p>- โครงการจะยึดถือปฏิบัติตามมาตรการป้องกันและแก้ไขผลกระทบสิ่งแวดล้อม และมาตรการติดตามตรวจสอบผลกระทบสิ่งแวดล้อมตามที่เสนอไว้ในรายงานการประเมินผลกระทบสิ่งแวดล้อมโครงการ ORIGIN PLUG&PLAY Ramkhamhaeng Triple Station (ออริจิน ปลั๊ก แอนด์ เพลย์ รามคำแหง ทริปเปิ้ล สเตชัน) ของบริษัท ออริจิน รามคำแหง อินเตอร์เชนจ์ จำกัด อย่างเคร่งครัด</p> <p>- โครงการจะบันทึกผลการติดตามตรวจสอบการดำเนินการหรือการปฏิบัติตามมาตรการป้องกันและแก้ไขผลกระทบสิ่งแวดล้อม และมาตรการติดตามตรวจสอบผลกระทบสิ่งแวดล้อม ตามที่เสนอไว้ในรายงานการประเมินผลกระทบสิ่งแวดล้อม และส่งผลการดำเนินการมายังหน่วยงานผู้อนุญาต ตามแนวทางการเสนอรายงานผลการปฏิบัติตามมาตรการป้องกันและแก้ไขผลกระทบสิ่งแวดล้อม และมาตรการติดตามตรวจสอบผลกระทบสิ่งแวดล้อม</p>	-	-

ตารางที่ 3.1-1(ต่อ) สรุปผลการปฏิบัติตามมาตรการป้องกันและแก้ไขผลกระทบสิ่งแวดล้อม โครงการ ORIGIN PLUG&PLAY Ramkhamhaeng Triple Station
(ออริจิน ปลั๊ก แอนด์ เพลย์ รามคำแหง ทริปปี้ล สเตชัน) (ระยะก่อสร้าง) ของบริษัท ออริจิน รามคำแหง อินเตอร์เชนจ์ จำกัด

องค์ประกอบทางสิ่งแวดล้อม และคุณค่าต่างๆ	มาตรการป้องกันและแก้ไขผลกระทบสิ่งแวดล้อม	รายละเอียดการปฏิบัติตามมาตรการฯ	ปัญหา/อุปสรรค และการแก้ไข	เอกสารอ้างอิง รูปภาพหรือเอกสาร
- มาตรการทั่วไป (ต่อ)	<p>3. ในกรณีที่โครงการมีความจำเป็นต้องเปลี่ยนแปลงรายละเอียดโครงการ หรือมาตรการป้องกันและแก้ไขผลกระทบสิ่งแวดล้อม และมาตรการติดตามตรวจสอบผลกระทบสิ่งแวดล้อม ตามที่เสนอไว้ในรายงานการประเมินผลกระทบสิ่งแวดล้อมที่ได้รับความเห็นชอบไว้แล้ว ให้โครงการแจ้งให้หน่วยงานที่มีอำนาจหน้าที่ในการพิจารณาอนุมัติหรืออนุญาต ดำเนินการดังนี้</p> <p>3.1 หากหน่วยงานผู้อนุมัติหรืออนุญาตเห็นว่า การเปลี่ยนแปลงดังกล่าว เกิดผลต่อสิ่งแวดล้อมมากกว่าหรือเทียบเท่ามาตรการที่กำหนดไว้ในรายงานการประเมินผลกระทบสิ่งแวดล้อมที่ได้รับความเห็นชอบไว้แล้ว ให้หน่วยงานผู้อนุมัติหรืออนุญาตรับจดแจ้งให้เป็นไปตามหลักเกณฑ์ และเงื่อนไขที่กำหนดไว้ในกฎหมายนั้น ๆ ต่อไป พร้อมกับให้จัดทำสำเนาการเปลี่ยนแปลงดังกล่าวข้างต้นที่รับจดแจ้งไว้แจ้งให้กับสำนักงานนโยบายและแผนทรัพยากรธรรมชาติและสิ่งแวดล้อม เพื่อทราบ</p>	- ปัจจุบันโครงการยังไม่มี การเปลี่ยนแปลงรายละเอียดโครงการ หากโครงการมีการเปลี่ยนแปลงรายละเอียดโครงการ หรือมาตรการป้องกันและแก้ไขผลกระทบสิ่งแวดล้อม และมาตรการติดตามตรวจสอบผลกระทบสิ่งแวดล้อม โครงการจะดำเนินการแจ้งให้หน่วยงานที่มีอำนาจหน้าที่ในการพิจารณาอนุมัติหรืออนุญาตดำเนินการ	-	-

ตารางที่ 3.1-1(ต่อ) สรุปผลการปฏิบัติตามมาตรการป้องกันและแก้ไขผลกระทบสิ่งแวดล้อม โครงการ ORIGIN PLUG&PLAY Ramkhamhaeng Triple Station
(ออริจิน ปลั๊ก แอนด์ เพลย์ รามคำแหง ทริปเปิ้ล สเตชัน) (ระยะก่อสร้าง) ของบริษัท ออริจิน รามคำแหง อินเตอร์เชนจ์ จำกัด

องค์ประกอบทางสิ่งแวดล้อม และคุณค่าต่างๆ	มาตรการป้องกันและแก้ไขผลกระทบสิ่งแวดล้อม	รายละเอียดการปฏิบัติตามมาตรการฯ	ปัญหา/อุปสรรค และการแก้ไข	เอกสารอ้างอิง รูปภาพหรือเอกสาร
- มาตรการทั่วไป (ต่อ)	3.2 หากหน่วยงานผู้อนุมัติหรืออนุญาต เห็นว่าการเปลี่ยนแปลงดังกล่าว อาจกระทบต่อสาระสำคัญในรายงานการประเมินผลกระทบสิ่งแวดล้อมที่ได้รับความเห็นชอบไว้แล้ว ให้หน่วยงานผู้อนุมัติหรืออนุญาต จัดส่งรายงานการเปลี่ยนแปลงดังกล่าวให้สำนักงานนโยบายและแผนทรัพยากรธรรมชาติและสิ่งแวดล้อม เพื่อเสนอให้คณะกรรมการผู้ชำนาญการพิจารณารายงานการประเมินผลกระทบสิ่งแวดล้อม (คชก.) ชุดที่เกี่ยวข้องให้ความเห็นชอบประกอบก่อนดำเนินการเปลี่ยนแปลง และเมื่อโครงการได้รับอนุมัติหรืออนุญาตให้เปลี่ยนแปลง ให้หน่วยงานผู้อนุมัติหรืออนุญาตแจ้งผลการเปลี่ยนแปลงดังกล่าวให้สำนักงานนโยบายและแผนทรัพยากรธรรมชาติและสิ่งแวดล้อม เพื่อทราบ	- ปัจจุบันโครงการยังไม่มีมีการเปลี่ยนแปลงรายละเอียดโครงการ หากโครงการมีการเปลี่ยนแปลงรายละเอียดโครงการ หรือมาตรการป้องกันและแก้ไขผลกระทบสิ่งแวดล้อม และมาตรการติดตามตรวจสอบผลกระทบสิ่งแวดล้อมโครงการจะดำเนินการแจ้งให้หน่วยงานที่มีอำนาจหน้าที่ในการพิจารณาอนุมัติหรืออนุญาตดำเนินการ	-	-

ตารางที่ 3.1-1(ต่อ) สรุปผลการปฏิบัติตามมาตรการป้องกันและแก้ไขผลกระทบสิ่งแวดล้อม โครงการ ORIGIN PLUG&PLAY Ramkhamhaeng Triple Station
(ออริจิน ปลั๊ก แอนด์ เพลย์ รามคำแหง ทริปเปิ้ล สเตชัน) (ระยะก่อสร้าง) ของบริษัท ออริจิน รามคำแหง อินเตอร์เชนจ์ จำกัด

องค์ประกอบทางสิ่งแวดล้อม และคุณค่าต่างๆ	มาตรการป้องกันและแก้ไขผลกระทบสิ่งแวดล้อม	รายละเอียดการปฏิบัติตามมาตรการฯ	ปัญหา/อุปสรรค และการแก้ไข	เอกสารอ้างอิง รูปภาพหรือเอกสาร
- มาตรการทั่วไป (ต่อ)	4. เมื่อเจ้าของโครงการดำเนินโครงการเสร็จสิ้นแล้ว และก่อนที่จะมีการโอนสิทธิให้กับทีมบริหาร (ในกรณีที่มีการโอนสิทธิ) เจ้าของโครงการมีหน้าที่ต้องแจ้งให้นิติบุคคลผู้รับโอนทราบถึงสิทธิและหน้าที่ในการปฏิบัติตามมาตรการป้องกันและแก้ไขผลกระทบสิ่งแวดล้อมและมาตรการติดตามตรวจสอบผลกระทบสิ่งแวดล้อมที่ระบุไว้ในรายงานการประเมินผลกระทบสิ่งแวดล้อมอย่างเคร่งครัด หากเจ้าของโครงการไม่มีหลักฐานการแจ้งสิทธิและหน้าที่ และหลักฐานการรับทราบถึงสิทธิและหน้าที่ดังกล่าวของทีมบริหาร ให้ถือว่าเจ้าของโครงการยังต้องรับผิดชอบตามสิทธิและหน้าที่ที่กำหนดไว้ในมาตรการป้องกันและแก้ไขผลกระทบสิ่งแวดล้อม และมาตรการติดตามตรวจสอบผลกระทบสิ่งแวดล้อม ที่ระบุไว้ในรายงานการประเมินผลกระทบสิ่งแวดล้อมอย่างเคร่งครัด	- หากโครงการดำเนินโครงการเสร็จสิ้นแล้ว และก่อนที่จะมีการโอนสิทธิให้กับทีมบริหาร (ในกรณีที่มีการโอนสิทธิ) เจ้าของโครงการจะดำเนินการแจ้งให้ทีมบริหารผู้รับโอนทราบถึงสิทธิและหน้าที่ในการปฏิบัติตามมาตรการป้องกันและแก้ไขผลกระทบสิ่งแวดล้อมและมาตรการติดตามตรวจสอบผลกระทบสิ่งแวดล้อม	-	-

ตารางที่ 3.1-1(ต่อ) สรุปผลการปฏิบัติตามมาตรการป้องกันและแก้ไขผลกระทบสิ่งแวดล้อม โครงการ ORIGIN PLUG&PLAY Ramkhamhaeng Triple Station
(ออริจิน ปลั๊ก แอนด์ เพลย์ รามคำแหง ทริปเปิ้ล สเตชัน) (ระยะก่อสร้าง) ของบริษัท ออริจิน รามคำแหง อินเตอร์เชนจ์ จำกัด

องค์ประกอบทางสิ่งแวดล้อม และคุณค่าต่างๆ	มาตรการป้องกันและแก้ไขผลกระทบสิ่งแวดล้อม	รายละเอียดการปฏิบัติตามมาตรการฯ	ปัญหา/อุปสรรค และการแก้ไข	เอกสารอ้างอิง รูปภาพหรือเอกสาร
- มาตรการทั่วไป (ต่อ)	5. หากได้รับการร้องเรียนจากประชาชนว่าได้รับความเดือดร้อน รำคาญจากกิจกรรมการดำเนินโครงการหรือโครงการก่อให้เกิดความเสียหายแก่สาธารณสุขสมบัติ หรือชีวิตและทรัพย์สินของประชาชน เจ้าของโครงการหรือนิติบุคคล ผู้รับโอนสิทธิและหน้าที่ในการปฏิบัติตามมาตรการป้องกันและแก้ไขผลกระทบสิ่งแวดล้อมและมาตรการติดตามตรวจสอบผลกระทบสิ่งแวดล้อม จะต้องดำเนินการแก้ไขปัญหาดังกล่าวโดยไม่ชักช้า และแจ้งหน่วยงานอนุญาตสำนักงานนโยบายและแผนทรัพยากรธรรมชาติและสิ่งแวดล้อม และหน่วยงานที่เกี่ยวข้องทราบ เพื่อหาแนวทางหรือมาตรการในการแก้ไขปัญหาต่อไป	- หากโครงการได้รับการร้องเรียนจากประชาชนว่าได้รับความเดือดร้อน รำคาญจากกิจกรรมการดำเนินโครงการหรือโครงการก่อให้เกิดความเสียหายแก่สาธารณสุขสมบัติ หรือชีวิตและทรัพย์สินของประชาชน เจ้าของโครงการหรือนิติบุคคล ผู้รับโอนสิทธิและหน้าที่ในการปฏิบัติตามมาตรการป้องกันและแก้ไขผลกระทบสิ่งแวดล้อมและมาตรการติดตามตรวจสอบผลกระทบสิ่งแวดล้อม โครงการจะดำเนินการแก้ไขปัญหาดังกล่าวโดยไม่ชักช้า และแจ้งหน่วยงานอนุญาตสำนักงานนโยบายและแผนทรัพยากรธรรมชาติและสิ่งแวดล้อม และหน่วยงานที่เกี่ยวข้องทราบ เพื่อหาแนวทางหรือมาตรการในการแก้ไขปัญหาต่อไป	-	-

ตารางที่ 3.1-1(ต่อ) สรุปผลการปฏิบัติตามมาตรการป้องกันและแก้ไขผลกระทบสิ่งแวดล้อม โครงการ ORIGIN PLUG&PLAY Ramkhamhaeng Triple Station (ออริจิน ปลั๊ก แอนด์ เพลย์ รามคำแหง ทริปเปิ้ล สเตชัน) (ระยะก่อสร้าง) ของบริษัท ออริจิน รามคำแหง อินเตอร์เชนจ์ จำกัด

องค์ประกอบทางสิ่งแวดล้อมและคุณค่าต่างๆ	มาตรการป้องกันและแก้ไขผลกระทบสิ่งแวดล้อม	รายละเอียดการปฏิบัติตามมาตรการฯ	ปัญหา/อุปสรรคและการแก้ไข	เอกสารอ้างอิงรูปภาพหรือเอกสาร
1. ทรัพยากรสิ่งแวดล้อมทางกายภาพ				
1.1 สภาพภูมิประเทศ	<p>1. ปรับสภาพพื้นที่ตลอดจนก่อสร้างโครงการเฉพาะภายในขอบเขตที่ดินของโครงการเท่านั้น</p> <p>2. จัดทำรั้ว Metal Sheet ความสูง 6 เมตร เพื่อกำหนดเขตก่อสร้างเป็นเขตอันตราย ป้องกันไม่ให้บุคคลที่ไม่เกี่ยวข้องเข้าไปภายในพื้นที่ และเพื่อป้องกันผลกระทบด้านฝุ่นละอองและเสียง ที่อาจมีต่อพื้นที่ข้างเคียง พร้อมทั้งดูแลรักษาสภาพรั้วให้อยู่ในสภาพดีมีความมั่นคงแข็งแรง</p> <p>3. จัดให้มีการติดตั้งป้ายแจ้งการก่อสร้างโครงการ โดยระบุชื่อ เบอร์โทรศัพท์ของผู้รับผิดชอบในการควบคุมการก่อสร้าง (สำนักการโยธากรุงเทพมหานคร) เจ้าของโครงการ และเจ้าหน้าที่สำนักงานเขตบางกะปิ เพื่อให้ผู้ที่อยู่ใกล้เคียงและที่สัญจรผ่านไปมาสามารถติดต่อได้โดยตรงในกรณีที่ได้รับผลกระทบจากการก่อสร้างโครงการ</p>	<p>- โครงการปรับสภาพพื้นที่ตลอดจนก่อสร้างโครงการเฉพาะภายในขอบเขตที่ดินของโครงการเท่านั้น</p> <p>- โครงการจัดให้มีรั้ว Metal Sheet ความสูง 6 เมตร เพื่อกำหนดเขตก่อสร้างเป็นเขตอันตราย ป้องกันไม่ให้บุคคลที่ไม่เกี่ยวข้องเข้าไปภายในพื้นที่ และเพื่อป้องกันผลกระทบด้านฝุ่นละอองและเสียง ที่อาจมีต่อพื้นที่ข้างเคียง พร้อมทั้งดูแลรักษาสภาพรั้วให้อยู่ในสภาพดีมีความมั่นคงแข็งแรง</p> <p>- โครงการจัดให้มีการติดตั้งป้ายรายละเอียดโครงการ และป้ายระบุชื่อ และเบอร์ติดต่อเจ้าหน้าที่ของโครงการ และเบอร์โทรฉุกเฉิน ไว้บริเวณด้านหน้าโครงการ</p>	<p>-</p> <p>-</p> <p>-</p>	<p>- ดังภาพที่ 2 และภาพผนวกที่ 4</p> <p>- ดังภาพที่ 3</p> <p>- ดังภาพที่ 5 และภาพที่ 45</p>

ตารางที่ 3.1-1(ต่อ) สรุปผลการปฏิบัติตามมาตรการป้องกันและแก้ไขผลกระทบสิ่งแวดล้อม โครงการ ORIGIN PLUG&PLAY Ramkhamhaeng Triple Station
(ออริจิน ปลั๊ก แอนด์ เพลย์ รามคำแหง ทริปเปิ้ล สเตชัน) (ระยะก่อสร้าง) ของบริษัท ออริจิน รามคำแหง อินเตอร์เชนจ์ จำกัด

องค์ประกอบทางสิ่งแวดล้อม และคุณค่าต่างๆ	มาตรการป้องกันและแก้ไขผลกระทบสิ่งแวดล้อม	รายละเอียดการปฏิบัติตามมาตรการฯ	ปัญหา/อุปสรรค และการแก้ไข	เอกสารอ้างอิง รูปภาพหรือเอกสาร
1.2 คุณภาพอากาศ	1. มาตรการด้านการจัดการพื้นที่ก่อสร้าง (1) โครงการจะติดตามสถานการณ์คุณภาพอากาศจากกรมควบคุมมลพิษ เพื่อให้ทราบข้อมูลคุณภาพอากาศบริเวณโครงการในแต่ละวัน และหากพบว่าคุณภาพอากาศบริเวณพื้นที่โครงการตั้งอยู่ ได้แก ค่าฝุ่นละอองขนาดเล็กไม่เกิน 2.5 ไมครอน (PM _{2.5}) มีค่าความเข้มข้นเกินค่ามาตรฐานที่ 50 ไมโครกรัม/ลูกบาศก์เมตร ซึ่งอยู่ในระดับที่อาจส่งผลกระทบต่อสุขภาพ จะหยุดกิจกรรมก่อสร้างที่ก่อให้เกิดค่าฝุ่นละอองขนาดเล็กไม่เกิน 25 ไมครอน (PM _{2.5}) ทันที ได้แก่ งานที่ใช้เครื่องจักรและยานพาหนะที่ใช้เครื่องยนต์ดีเซล งานขนส่งวัสดุก่อสร้าง เข้าสู่พื้นที่โครงการ งานตัด เเจาะ เจียร์ ขัดแต่งผิวคอนกรีต หรือที่ก่อให้เกิดฝุ่นละออง และหากหน่วยงานภาครัฐขอความร่วมมือใดๆ ให้หยุดการก่อสร้างโครงการชั่วคราว โครงการต้องให้ความร่วมมืออย่างเคร่งครัด	- โครงการติดตามสถานการณ์คุณภาพอากาศจากกรมควบคุมมลพิษ เพื่อให้ทราบข้อมูลคุณภาพอากาศบริเวณโครงการในแต่ละวัน และหากพบว่าคุณภาพอากาศบริเวณพื้นที่โครงการตั้งอยู่ มีค่าความเข้มข้นเกินค่ามาตรฐานที่ 50 ไมโครกรัม/ลูกบาศก์เมตร ซึ่งอยู่ในระดับที่อาจส่งผลกระทบต่อสุขภาพ จะหยุดกิจกรรมก่อสร้างที่ก่อให้เกิดค่าฝุ่นละอองขนาดเล็กไม่เกิน 25 ไมครอน (PM _{2.5}) ทันที และหากหน่วยงานภาครัฐขอความร่วมมือใดๆ ให้หยุดการก่อสร้างโครงการชั่วคราว โครงการจะให้ความร่วมมืออย่างเคร่งครัด	-	-

ตารางที่ 3.1-1(ต่อ) สรุปผลการปฏิบัติตามมาตรการป้องกันและแก้ไขผลกระทบสิ่งแวดล้อม โครงการ ORIGIN PLUG&PLAY Ramkhamhaeng Triple Station
(ออริจิน ปลั๊ก แอนด์ เพลย์ รามคำแหง ทริปเปิ้ล สเตชัน) (ระยะก่อสร้าง) ของบริษัท ออริจิน รามคำแหง อินเตอร์เชนจ์ จำกัด

องค์ประกอบทางสิ่งแวดล้อม และคุณค่าต่างๆ	มาตรการป้องกันและแก้ไขผลกระทบสิ่งแวดล้อม	รายละเอียดการปฏิบัติตามมาตรการฯ	ปัญหา/อุปสรรค และการแก้ไข	เอกสารอ้างอิง รูปภาพหรือเอกสาร
1.2 คุณภาพอากาศ (ต่อ)	(2) นีดพรมน้ำบริเวณพื้นที่ก่อสร้างหรือบริเวณที่ทำให้เกิดฝุ่น ตลอดระยะเวลาการก่อสร้าง ทั้งนี้ จะเพิ่มความถี่ในการฉีดพรมน้ำ หากในแต่ละวันมีปริมาณฝุ่นมาก ซึ่งจะพิจารณาตามความเหมาะสมตามสภาพหน้างานต่อไป พร้อมทั้งกวาดฝุ่นละออง และตะกอนภายหลังการฉีดพรมน้ำ เพื่อป้องกันการอุดตันท่อระบายน้ำ และการฟุ้งกระจายอีกครั้ง	- โครงการจัดให้มีคนงานฉีดพรมน้ำบริเวณพื้นที่โครงการ และจะเพิ่มความถี่ในการฉีดพรมน้ำ หากในแต่ละวันมีปริมาณฝุ่นมาก พร้อมทั้งกวาดฝุ่นละออง และตะกอนภายหลังการฉีดพรมน้ำ เพื่อป้องกันการอุดตันท่อระบายน้ำ และการฟุ้งกระจายอีกครั้ง	-	- ดังภาพที่ 6
	2. มาตรการด้านการเตรียมและดูแลพื้นที่ก่อสร้าง			
	(1) ในการกองวัสดุที่มีฝุ่นหรือเศษวัสดุที่เหลือใช้ต้องปิดหรือคลุมด้วยผ้าใบให้มิดชิด	- โครงการจัดให้มีพื้นที่กองวัสดุก่อสร้าง และใช้ผ้าใบปิดคลุมอย่างมิดชิด	-	- ดังภาพที่ 8
	(2) ไม่กองหรือเก็บเศษวัสดุที่เหลือใช้ไว้หน้างานเป็นระยะเวลานาน โดยจัดให้มีรถบรรทุกมารับไปกำจัด	- โครงการประสานงานให้หน่วยงานที่เกี่ยวข้องเข้ามารับเศษวัสดุก่อสร้างเป็นประจำ โดยจะไม่กองเก็บเศษวัสดุก่อสร้างไว้หน้างานเป็นเวลานาน	-	- ดังภาพผนวกที่ 5
	(3) จัดให้มีพนักงานคอยกวาดเศษดิน ทราย บริเวณปากทางเข้า-ออกพื้นที่ก่อสร้างโครงการ	- โครงการจัดให้มีคนงานคอยกวาดเศษดิน ทราย บริเวณปากทางเข้า-ออกพื้นที่ก่อสร้างโครงการ	-	- ดังภาพที่ 7

ตารางที่ 3.1-1(ต่อ) สรุปผลการปฏิบัติตามมาตรการป้องกันและแก้ไขผลกระทบสิ่งแวดล้อม โครงการ ORIGIN PLUG&PLAY Ramkhamhaeng Triple Station
(ออร์จิน ปลั๊ก แอนด์ เพย์ รามคำแหง ทริปปิ้ล สเตชัน) (ระยะก่อสร้าง) ของบริษัท ออร์จิน รามคำแหง อินเตอร์เชนจ์ จำกัด

องค์ประกอบทางสิ่งแวดล้อม และคุณค่าต่างๆ	มาตรการป้องกันและแก้ไขผลกระทบสิ่งแวดล้อม	รายละเอียดการปฏิบัติตามมาตรการฯ	ปัญหา/อุปสรรค และการแก้ไข	เอกสารอ้างอิง รูปภาพหรือเอกสาร
1.2 คุณภาพอากาศ (ต่อ)	<p>3. มาตรการด้านการขนส่งและใช้เครื่องจักร</p> <p>(1) ใช้ผ้าใบคลุมรถบรรทุกที่ใช้ขนส่งดิน วัสดุก่อสร้าง หิน ทราช เพื่อป้องกันการร่วงหล่นลงบนถนนที่ใช้เป็นเส้นทางขนส่ง</p> <p>(2) ตรวจสอบเครื่องยนต์ของรถที่ใช้ในการขนส่งดิน วัสดุ ก่อสร้าง และอุปกรณ์เครื่องจักรต่าง ๆ ให้อยู่ในสภาพดีอยู่เสมอ เพื่อลดการเกิดมลพิษ</p> <p>(3) ไม่ติดเครื่องยนต์ทิ้งไว้ในขณะที่ไม่ได้ปฏิบัติงาน</p> <p>(4) กำหนดให้มีมาตรการล้างล้อรถบรรทุกที่เข้า-ออกพื้นที่โครงการ โดยใช้แรงดันน้ำสูงฉีดชะล้างทำความสะอาดล้อรถและช่วงล่างของรถบรรทุกบริเวณทางเข้า-ออกพื้นที่โครงการเพื่อป้องกันฝุ่นละอองและโคลนที่ติดกับล้อรถ</p> <p>4. มาตรการจัดการของเสีย</p> <p>- ห้ามไม่ให้มีการเผามูลฝอยหรือเศษวัสดุใดๆ เช่น เศษไม้ กระดาษ พลาสติก ในพื้นที่โครงการโดยเด็ดขาด</p>	<p>- โครงการจัดให้มีผ้าใบคลุมรถบรรทุกที่ใช้ขนส่งดิน วัสดุ ก่อสร้าง หิน ทราช เพื่อป้องกันการร่วงหล่นลงบนถนนที่ใช้เป็นเส้นทางขนส่ง</p> <p>- โครงการจัดให้มีการตรวจสอบเครื่องยนต์ของรถที่ใช้ในการขนส่งดิน วัสดุ ก่อสร้าง และอุปกรณ์เครื่องจักรต่าง ๆ ให้อยู่ในสภาพดีอยู่เสมอ เพื่อลดการเกิดมลพิษ</p> <p>- โครงการกำชับผู้รับเหมาให้กำชับคนงานดับเครื่องยนต์/เครื่องยนต์ เมื่อไม่มีการใช้งาน</p> <p>- โครงการจัดให้มีการล้างล้อรถบรรทุกที่เข้า-ออกพื้นที่โครงการ เพื่อป้องกันฝุ่นละอองและโคลนที่ติดกับล้อรถ</p> <p>- โครงการกำชับผู้รับเหมาให้กำชับคนงานไม่ให้เผามูลฝอยหรือเศษวัสดุใดๆ ในพื้นที่โครงการ</p>	- - - - -	- - - - -

ตารางที่ 3.1-1(ต่อ) สรุปผลการปฏิบัติตามมาตรการป้องกันและแก้ไขผลกระทบสิ่งแวดล้อม โครงการ ORIGIN PLUG&PLAY Ramkhamhaeng Triple Station
(อริจิน ปลั๊ก แอนด์ เพลย์ รามคำแหง ทริปเปิ้ล สเตชัน) (ระยะก่อสร้าง) ของบริษัท อริจิน รามคำแหง อินเตอร์เชนจ์ จำกัด

องค์ประกอบทางสิ่งแวดล้อม และคุณค่าต่างๆ	มาตรการป้องกันและแก้ไขผลกระทบสิ่งแวดล้อม	รายละเอียดการปฏิบัติตามมาตรการฯ	ปัญหา/อุปสรรค และการแก้ไข	เอกสารอ้างอิง รูปภาพหรือเอกสาร
1.2 คุณภาพอากาศ (ต่อ)	<p>5. มาตรการด้านการก่อสร้าง</p> <p>(1) ติดตั้ง Mesh Sheet (ชนิดกัน ฝุ่นลาม) ตั้งแต่ชั้นล่างจนถึงชั้นสูงสุด โดยรอบอาคาร เพื่อป้องกันฝุ่นละอองฟุ้งกระจายไปยังอาคารข้างเคียง</p> <p>(2) จัดให้มีการวางแผนกองวัสดุในบริเวณพื้นที่ก่อสร้างโครงการเท่าที่จำเป็น</p> <p>(3) จัดเทคนิคการก่อสร้างให้เป็นระบบสำเร็จรูปหรือกึ่งสำเร็จรูป ที่มีการหล่อคอนกรีตในพื้นที่ก่อสร้างให้น้อยที่สุด</p> <p>(4) การกระทำใด ๆ ที่อาจก่อให้เกิดมลภาวะ ต้องจัดทำในพื้นที่ที่คลุมผ้าใบหรือในห้องที่มีหลังคา และผนังปิดด้านข้างอีก 3 ด้าน</p>	<p>- โครงการได้จัดให้มีการติดตั้งผ้าใบกันฝุ่น (Mesh Sheet) ปิดคลุมรอบตัวอาคาร เพื่อป้องกันฝุ่นที่เกิดจากการก่อสร้างออกสู่ภายนอก</p> <p>- โครงการจัดให้มีการกองวัสดุก่อสร้างในบริเวณพื้นที่ก่อสร้างโครงการเท่าที่จำเป็นเท่านั้น</p> <p>- โครงการได้มีการใช้วัสดุสำเร็จรูปในการก่อสร้างเพื่อลดกิจกรรมการผสมคอนกรีตในพื้นที่โครงการที่ก่อให้เกิดการฟุ้งกระจายของปูน</p> <p>- โครงการจัดให้มีพื้นที่ปิดสำหรับกิจกรรมที่ก่อให้เกิดมลภาวะ</p>	<p>-</p> <p>-</p> <p>-</p> <p>-</p>	<p>- ดังภาพที่ 13</p> <p>- ดังภาพผนวกที่ 4</p> <p>- ดังภาพที่ 14</p> <p>- ดังภาพที่ 15</p>

ตารางที่ 3.1-1(ต่อ) สรุปผลการปฏิบัติตามมาตรการป้องกันและแก้ไขผลกระทบสิ่งแวดล้อม โครงการ ORIGIN PLUG&PLAY Ramkhamhaeng Triple Station
(ออริจิน ปลั๊ก แอนด์ เพลย์ รามคำแหง ทริปเปิ้ล สเตชัน) (ระยะก่อสร้าง) ของบริษัท ออริจิน รามคำแหง อินเตอร์เชนจ์ จำกัด

องค์ประกอบทางสิ่งแวดล้อม และคุณค่าต่างๆ	มาตรการป้องกันและแก้ไขผลกระทบสิ่งแวดล้อม	รายละเอียดการปฏิบัติตามมาตรการฯ	ปัญหา/อุปสรรค และการแก้ไข	เอกสารอ้างอิง รูปภาพหรือเอกสาร
1.2 คุณภาพอากาศ (ต่อ)	(5) นีดพรมน้ำบริเวณพื้นที่ก่อสร้าง หรือบริเวณที่ทำให้เกิดฝุ่น ตลอดระยะเวลาการก่อสร้าง ทั้งนี้ จะเพิ่มความถี่ในการฉีดพรมน้ำ หากในแต่ละวันมีปริมาณฝุ่นมาก ซึ่งจะพิจารณาตามความเหมาะสมตามสภาพหน้างานต่อไป พร้อมทั้งกวาดฝุ่นละออง และตะกอนภายหลังการฉีดพรมน้ำ เพื่อป้องกันการอุดตันท่อระบายน้ำ และการฟุ้งกระจายอีกครั้ง	- โครงการจัดให้มีคนงานฉีดพรมน้ำบริเวณพื้นที่ก่อสร้าง หรือบริเวณที่ทำให้เกิดฝุ่น ตลอดระยะเวลาการก่อสร้าง ทั้งนี้ จะเพิ่มความถี่ในการฉีดพรมน้ำ หากในแต่ละวันมีปริมาณฝุ่นมาก พร้อมทั้งกวาดฝุ่นละออง และตะกอนภายหลังการฉีดพรมน้ำ เพื่อป้องกันการอุดตันท่อระบายน้ำ และการฟุ้งกระจายอีกครั้ง	-	- ดังภาพที่ 6
	(6) นีดพรมน้ำบริเวณพื้นที่ก่อสร้างและบริเวณที่ก่อให้เกิดฝุ่นละอองวันละ 2 ครั้งทุกวัน และเพิ่มความถี่ในการฉีดพรมน้ำทุก 2 ชั่วโมง สำหรับฤดูร้อนและฤดูหนาว เพื่อลดการฟุ้งกระจายของฝุ่นละออง	- โครงการจัดให้มีคนงานฉีดพรมน้ำบริเวณพื้นที่ก่อสร้าง และบริเวณที่ก่อให้เกิดฝุ่นละออง และเพิ่มความถี่ในการฉีดพรมน้ำสำหรับฤดูร้อนและฤดูหนาว เพื่อลดการฟุ้งกระจายของฝุ่นละออง	-	- ดังภาพที่ 6

ตารางที่ 3.1-1(ต่อ) สรุปผลการปฏิบัติตามมาตรการป้องกันและแก้ไขผลกระทบสิ่งแวดล้อม โครงการ ORIGIN PLUG&PLAY Ramkhamhaeng Triple Station
(อริจิน ปลั๊ก แอนด์ เพลย์ รามคำแหง ทริปปิ้ล สเตชัน) (ระยะก่อสร้าง) ของบริษัท อริจิน รามคำแหง อินเตอร์เชนจ์ จำกัด

องค์ประกอบทางสิ่งแวดล้อม และคุณค่าต่างๆ	มาตรการป้องกันและแก้ไขผลกระทบสิ่งแวดล้อม	รายละเอียดการปฏิบัติตามมาตรการฯ	ปัญหา/อุปสรรค และการแก้ไข	เอกสารอ้างอิง รูปภาพหรือเอกสาร
1.2 คุณภาพอากาศ (ต่อ)	<p>6. มาตรการด้านการขุดดิน</p> <p>(1) บริเวณปากทางเข้า-ออก ต้องปิดทึบตลอดเวลาโดยเปิดเฉพาะเมื่อมีรถเข้า-ออก และต้องรักษาพื้นผิวให้สะอาด ปราศจากเศษหิน ดิน ทราย หรือฝุ่น ตกค้างจนการก่อสร้างแล้วเสร็จ</p> <p>(2) จัดให้มีพนักงานคอยกวาดเศษดิน ทราย ที่ตกหล่นบริเวณด้านหน้าโครงการและบริเวณใกล้เคียง โดยในกรณีที่มีเศษดินเปื้อกตกหล่นต้องทำความสะอาด โดยใช้น้ำฉีดและกวาดพื้นให้สะอาดโดยทันที</p> <p>(3) กำหนดให้มีมาตรการล้างล้อรถบรรทุกที่เข้า-ออกพื้นที่โครงการ โดยใช้แรงดันน้ำสูงฉีดชะล้างทำความสะอาดล้อรถและช่วงล่างของรถบรรทุกทุกบริเวณทางเข้า-ออกพื้นที่โครงการเพื่อป้องกันฝุ่นละอองและโคลนที่ติดกับล้อรถ</p>	<p>- โครงการจัดให้มีประตูเข้า-ออก ปิดทึบตลอดเวลาโดยเปิดเฉพาะเมื่อมีรถเข้า-ออก และจัดให้มีคนงานทำความสะอาดบริเวณด้านหน้าโครงการ และบริเวณพื้นที่โครงการเป็นประจำ</p> <p>- โครงการจัดให้มีคนงานคอยกวาดเศษดิน ทราย ที่ตกหล่นบริเวณด้านหน้าโครงการและบริเวณใกล้เคียง โดยในกรณีที่มีเศษดินเปื้อกตกหล่นจะทำความสะอาด โดยใช้น้ำฉีดและกวาดพื้นให้สะอาดโดยทันที</p> <p>- โครงการจัดให้มีการล้างล้อรถบรรทุกที่เข้า-ออกพื้นที่โครงการบริเวณทางเข้า-ออกพื้นที่โครงการเพื่อป้องกันฝุ่นละอองและโคลนที่ติดกับล้อรถ</p>	<p>-</p> <p>-</p> <p>-</p>	<p>- ดังภาพที่ 7 และภาพที่ 68</p> <p>- ดังภาพที่ 6 และภาพที่ 7</p> <p>- ดังภาพที่ 11</p>

ตารางที่ 3.1-1(ต่อ) สรุปผลการปฏิบัติตามมาตรการป้องกันและแก้ไขผลกระทบสิ่งแวดล้อม โครงการ ORIGIN PLUG&PLAY Ramkhamhaeng Triple Station
(ออริจิน ปลั๊ก แอนด์ เพลย์ รามคำแหง ทริปเปิ้ล สเตชัน) (ระยะก่อสร้าง) ของบริษัท ออริจิน รามคำแหง อินเตอร์เชนจ์ จำกัด

องค์ประกอบทางสิ่งแวดล้อม และคุณค่าต่างๆ	มาตรการป้องกันและแก้ไขผลกระทบสิ่งแวดล้อม	รายละเอียดการปฏิบัติตามมาตรการฯ	ปัญหา/อุปสรรค และการแก้ไข	เอกสารอ้างอิง รูปภาพหรือเอกสาร
1.3 เสียง	<p>1. กำหนดช่วงเวลาการทำงานที่ก่อให้เกิดเสียงดัง เช่น การ เจาะเสาเข็ม การก่อสร้างฐานราก งานโครงสร้าง เป็นต้น วัน จันทร์ถึงวันเสาร์ในช่วงเวลา 08.00-18.00 น. โดยจะหยุดการ ก่อสร้างตั้งแต่เวลา 17.00 น. แต่ช่วงเวลานั้นจะเป็น การเก็บงานรวมถึงการทำความสะอาด จนถึงเวลา 18.00 น. และให้คนงานก่อสร้างออกนอกพื้นที่โครงการก่อนเวลา 18.00 น. แต่หากมีกิจกรรมการก่อสร้างที่ต่อเนื่อง และเกิน ช่วงเวลา (สัปดาห์ละไม่เกิน 3 วัน) ต้องเป็นกิจกรรมที่ไม่ ก่อให้เกิดเสียงดัง อาทิเช่น การเทปูนฐานราก เป็นต้น ต้อง แจ้งผู้ที่อยู่อาศัยข้างเคียงให้ทราบล่วงหน้าอย่างน้อย 3 วัน รวมทั้งต้องได้รับอนุญาตจากหน่วยงานผู้ให้อนุญาต แต่ทั้งนี้ จะต้องไม่เกินเวลา 20.00 น. สำหรับวันอาทิตย์และวันหยุด นักชัตดุกซ์จะไม่มีการดำเนินการกิจกรรมใดๆ</p> <p>2. ในช่วงก่อสร้างฐานรากจัดทำรั้ว Metal Sheet ความสูง 6 เมตร โดยรอบโครงการ</p>	<p>- โครงการกำหนดช่วงเวลาการทำงานที่ก่อให้เกิดเสียงดัง เช่น การเจาะเสาเข็ม การก่อสร้างฐานราก งานโครงสร้าง เป็นต้น วันจันทร์ถึงวันเสาร์ในช่วงเวลา 08.00-18.00 น. โดยจะหยุดการก่อสร้างตั้งแต่เวลา 17.00 น. แต่หากมี กิจกรรมการก่อสร้างที่ต่อเนื่อง และเกินช่วงเวลา โครงการ จะแจ้งผู้ที่อยู่อาศัยข้างเคียงให้ทราบล่วงหน้าอย่างน้อย 3 วัน รวมทั้งจะดำเนินการขออนุญาตจากหน่วยงานผู้ให้อนุญาต ตามที่มาตรการกำหนด</p> <p>- โครงการจัดให้มีรั้ว Metal Sheet ความสูง 6 เมตร โดยรอบ โครงการ</p>	<p>-</p> <p>-</p>	<p>- ดังภาพที่ 16 และ ภาพผนวกที่ 8</p> <p>- ดังภาพที่ 3</p>

องค์ประกอบทางสิ่งแวดล้อมและคุณค่าต่างๆ	มาตรการป้องกันและแก้ไขผลกระทบสิ่งแวดล้อม	รายละเอียดการปฏิบัติตามมาตรการฯ	ปัญหา/อุปสรรคและการแก้ไข	เอกสารอ้างอิงรูปภาพหรือเอกสาร
1.2 เสียง (ต่อ)	<p>3. ช่วงงานขึ้นโครงสร้างอาคาร งานระบบสาธารณูปโภคและงานตกแต่งภายในและภายนอก โครงการจัดให้มีวัสดุกันเสียงด้านทิศตะวันออก ในการก่อสร้างชั้นที่ 2 ถึงชั้นที่ 14 จัดให้มีการติดตั้งแผ่นกันเสียง Metal Sheet หรือวัสดุที่เทียบเท่าหรือดีกว่า ความสูง 6 เมตร ซึ่งสามารถลดเสียงลงเมื่อผ่านผนังกันเสียง 25.0 dB(A) และลดระดับเสียงเมื่ออ้อมผ่านแนวรั้วลงได้ในช่วง 62.7-63.9 dB(A)</p> <p>4. ก่อสร้างฐานรากโดยใช้เสาเข็มเจาะ เพื่อป้องกันผลกระทบต่อผู้อยู่ใกล้เคียงไม่ทำกิจกรรมต่างๆ ที่ก่อให้เกิดเสียงดังพร้อมกันในเวลาเดียวกัน</p> <p>6. ลดจำนวนของเครื่องจักรที่ใช้งานบริเวณที่อยู่ใกล้เคียงกัน</p> <p>7. เลือกใช้เครื่องมือ อุปกรณ์ และวิธีการก่อสร้างที่ก่อให้เกิดเสียงรบกวนน้อยที่สุด</p> <p>8. อุปกรณ์และเครื่องจักรกลที่มีการใช้งานเป็นครั้งคราวให้ดับเครื่อง หรือเบາเครื่องลงระหว่างการพัก</p>	<p>- โครงการอยู่ระหว่างติดตั้งวัสดุกันเสียงด้านทิศตะวันออกในการก่อสร้างชั้นที่ 2 ถึงชั้นที่ 14</p> <p>- ปัจจุบันโครงการอยู่ในช่วงงานโครงสร้าง ขณะช่วงงานดังกล่าวโครงการปฏิบัติตามมาตรการที่กำหนดอย่างเคร่งครัด</p> <p>- โครงการจะดำเนินการลดจำนวนของเครื่องจักรที่ใช้งานบริเวณที่อยู่ใกล้เคียงกัน</p> <p>- โครงการเลือกใช้เครื่องมือ อุปกรณ์ และวิธีการก่อสร้างที่ก่อให้เกิดเสียงรบกวนน้อยที่สุด พร้อมทั้งจัดให้มีการตรวจสอบสภาพของเครื่องมือ เครื่องจักรเป็นประจำ</p> <p>- โครงการกำชับผู้รับเหมาให้กำชับคนงานดับเครื่องจักร/เครื่องยนต์ เมื่อไม่มีการใช้งาน</p>	<p>-</p> <p>-</p> <p>-</p> <p>-</p> <p>-</p>	<p>-</p> <p>- ดังภาพที่ 1</p> <p>-</p> <p>- ดังภาคผนวกที่ 7</p> <p>- ดังภาพที่ 10</p>

ตารางที่ 3.1-1(ต่อ) สรุปผลการปฏิบัติตามมาตรการป้องกันและแก้ไขผลกระทบสิ่งแวดล้อม โครงการ ORIGIN PLUG&PLAY Ramkhamhaeng Triple Station
(ออริจิน ปลั๊ก แอนด์ เพลย์ รามคำแหง ทริปเปิ้ล สเตชัน) (ระยะก่อสร้าง) ของบริษัท ออริจิน รามคำแหง อินเตอร์เชนจ์ จำกัด

องค์ประกอบทางสิ่งแวดล้อม และคุณค่าต่างๆ	มาตรการป้องกันและแก้ไขผลกระทบสิ่งแวดล้อม	รายละเอียดการปฏิบัติตามมาตรการฯ	ปัญหา/อุปสรรค และการแก้ไข	เอกสารอ้างอิง รูปภาพหรือเอกสาร
1.3 เสียง (ต่อ)	<p>9. ใช้อุปกรณ์เครื่องจักรที่ได้รับการบำรุงรักษาอย่างดีเท่านั้น และต้องได้รับการดูแลอย่างสม่ำเสมอในระหว่างการก่อสร้าง</p> <p>10. ใช้น้ำมันหล่อลื่นช่วยลดการเสียดสีระหว่างชิ้นส่วนของเครื่องจักร</p> <p>11. ผู้รับเหมาควบคุมคนงานก่อสร้างไม่ให้ส่งเสียงดังรบกวนผู้อยู่อาศัยข้างเคียง</p> <p>12. ในการขนส่งวัสดุก่อสร้างเข้ามาในพื้นที่โครงการ โครงการต้องกำชับผู้รับเหมาให้ดำเนินการขนส่งให้ถูกต้องตามหลักการขนย้าย และควบคุมคนงานไม่ให้มีการโยนวัสดุ อุปกรณ์ก่อสร้าง เช่น เหล็กเส้น ซึ่งการกระทำดังกล่าวจะก่อให้เกิดเสียงดัง</p>	<p>- โครงการจัดให้มีการตรวจสอบสภาพของเครื่องจักรที่ใช้ในกิจกรรมการก่อสร้าง ให้มีสภาพพร้อมใช้งานอยู่เสมอ</p> <p>- โครงการจัดให้มีการตรวจสอบสภาพของเครื่องจักรที่ใช้ในกิจกรรมการก่อสร้าง ให้มีสภาพพร้อมใช้งานอยู่เสมอ</p> <p>- โครงการกำชับผู้รับเหมาให้ควบคุมคนงานก่อสร้างไม่ให้ส่งเสียงดังรบกวนผู้อยู่อาศัยข้างเคียง พร้อมทั้งจัดให้มีกฎระเบียบการปฏิบัติในพื้นที่โครงการ</p> <p>- โครงการกำชับผู้รับเหมาให้กำชับคนงานให้ดำเนินการขนส่งให้ถูกต้องตามหลักการขนย้าย และควบคุมคนงานไม่ให้มีการโยนวัสดุ อุปกรณ์ก่อสร้าง ซึ่งการกระทำดังกล่าวจะก่อให้เกิดเสียงดัง</p>	<p>-</p> <p>-</p> <p>-</p> <p>-</p>	<p>- ดังภาพผนวกที่ 7</p> <p>- ดังภาพผนวกที่ 7</p> <p>- ดังภาพที่ 17</p> <p>-</p>

ตารางที่ 3.1-1(ต่อ) สรุปผลการปฏิบัติตามมาตรการป้องกันและแก้ไขผลกระทบสิ่งแวดล้อม โครงการ ORIGIN PLUG&PLAY Ramkhamhaeng Triple Station
(อริจิน ปลั๊ก แอนด์ เพลย์ รามคำแหง ทริปเปิ้ล สเตชัน) (ระยะก่อสร้าง) ของบริษัท อริจิน รามคำแหง อินเตอร์เชนจ์ จำกัด

องค์ประกอบทางสิ่งแวดล้อม และคุณค่าต่างๆ	มาตรการป้องกันและแก้ไขผลกระทบสิ่งแวดล้อม	รายละเอียดการปฏิบัติตามมาตรการฯ	ปัญหา/อุปสรรค และการแก้ไข	เอกสารอ้างอิง รูปภาพหรือเอกสาร
1.3 เสียง (ต่อ)	13. จัดจ้างผู้รับเหมาที่มีประวัติการทำงานที่ดีตลอดจนจัดให้มีบริษัทควบคุมงานก่อสร้าง ให้ปฏิบัติตามมาตรการที่ระบุไว้ในรายงานการประเมินผลกระทบสิ่งแวดล้อมที่ได้รับการเห็นชอบอย่างเคร่งครัด	- โครงการจัดจ้างบริษัท เจ แอนด์ เค กรุ๊ป เอ็นจิเนียริง จำกัด เป็นบริษัทผู้รับเหมาที่มีประวัติการทำงานที่ดีตลอดจนจัดให้มีบริษัท 22 คอนซัลแต้นท์ แอนด์ แมเนจเม้นท์ จำกัด เป็นผู้ควบคุมงานก่อสร้าง ให้ปฏิบัติตามมาตรการที่ระบุไว้ในรายงานการประเมินผลกระทบสิ่งแวดล้อมที่ได้รับการเห็นชอบอย่างเคร่งครัด	-	-
1.4 ความสั่นสะเทือน	1. ก่อนก่อสร้างโครงการอย่างน้อย 1 เดือน ผู้รับเหมาต้องแจ้งผู้พักอาศัยข้างเคียง โดยทำการสำรวจถ่ายภาพสภาพรั้ว กำแพง และตัวอาคาร ก่อนการทำระบบป้องกันดินพัง เพื่อรับผิชอบชดเชยค่าเสียหาย/ซ่อมแซม ให้คืนสภาพเดิมหากเกิดการแตกร้าวขึ้น และให้หมายเลขโทรศัพท์ของเจ้าหน้าที่ควบคุมการก่อสร้างเพื่อให้สามารถติดต่อกับโครงการได้โดยตรง	- โครงการจัดให้มีการสำรวจถ่ายภาพสภาพรั้ว กำแพง และตัวอาคาร ก่อนการทำระบบป้องกันดินพัง เพื่อรับผิชอบชดเชยค่าเสียหาย/ซ่อมแซม ให้คืนสภาพเดิมหากเกิดการแตกร้าวขึ้น และให้หมายเลขโทรศัพท์ของเจ้าหน้าที่ควบคุมการก่อสร้างเพื่อให้สามารถติดต่อกับโครงการได้โดยตรง	-	- ดังภาคผนวกที่ 9

ตารางที่ 3.1-1(ต่อ) สรุปผลการปฏิบัติตามมาตรการป้องกันและแก้ไขผลกระทบสิ่งแวดล้อม โครงการ ORIGIN PLUG&PLAY Ramkhamhaeng Triple Station
(ออริจิน ปลั๊ก แอนด์ เพลย์ รามคำแหง ทริปเปิ้ล สเตชัน) (ระยะก่อสร้าง) ของบริษัท ออริจิน รามคำแหง อินเตอร์เชนจ์ จำกัด

องค์ประกอบทางสิ่งแวดล้อม และคุณค่าต่างๆ	มาตรการป้องกันและแก้ไขผลกระทบสิ่งแวดล้อม	รายละเอียดการปฏิบัติตามมาตรการฯ	ปัญหา/อุปสรรค และการแก้ไข	เอกสารอ้างอิง รูปภาพหรือเอกสาร
1.4 ความสั่นสะเทือน (ต่อ)	2. กำหนดช่วงเวลางานที่ก่อให้เกิดความสั่นสะเทือน เช่น การเจาะเสาเข็ม การก่อสร้างฐานรากงานโครงสร้าง เป็นต้น วันจันทร์ถึงวันเสาร์ในช่วงเวลา 08.00-18.00 น. โดยโครงการสามารถเข้าเตรียมพื้นที่โครงการได้ ตั้งแต่เวลา 08.00 น. สำหรับการก่อสร้างที่ก่อให้เกิดความสั่นสะเทือน จะเริ่มตั้งแต่เวลา 09.00-17.00 น. แต่ช่วงเวลานั้นจะเป็นการเก็บงาน รวมถึงการทำความสะอาดจนถึงเวลา 18.00 น. และให้คนงานก่อสร้างออกนอกพื้นที่โครงการก่อนเวลา 18.00 น. แต่หากมีกิจกรรมการก่อสร้างที่ต่อเนื่องและเกินช่วงเวลา (สัปดาห์ละไม่เกิน 3 วัน) ต้องเป็นกิจกรรมที่ไม่ก่อให้เกิดความสั่นสะเทือน อาทิเช่น การเทพื้นฐานราก เป็นต้น ต้องแจ้งผู้ที่อยู่อาศัยข้างเคียงให้ทราบล่วงหน้าอย่างน้อย 3 วัน รวมทั้งต้องได้รับอนุญาตจากหน่วยงานผู้ให้อนุญาต แต่ทั้งนี้ จะต้องไม่เกินเวลา 20.00 น. สำหรับวันอาทิตย์และวันหยุดนักขัตฤกษ์จะ ไม่มีการดำเนินการกิจกรรมใดๆ	- โครงการกำหนดช่วงเวลางานที่ก่อให้เกิดความสั่นสะเทือน เช่น การเจาะเสาเข็ม การก่อสร้างฐานรากงานโครงสร้าง เป็นต้น วันจันทร์ถึงวันเสาร์ในช่วงเวลา 08.00-18.00 น. แต่หากมีกิจกรรมการก่อสร้างที่ต่อเนื่องและเกินช่วงเวลา และต้องเป็นกิจกรรมที่ไม่ก่อให้เกิดความสั่นสะเทือน โครงการจะดำเนินการแจ้งผู้ที่อยู่อาศัยข้างเคียงให้ทราบล่วงหน้าอย่างน้อย 3 วัน รวมทั้งต้องได้รับอนุญาตจากหน่วยงานผู้ให้อนุญาต	-	- ดังภาพที่ 16 และ ภาคผนวกที่ 8

ตารางที่ 3.1-1(ต่อ) สรุปผลการปฏิบัติตามมาตรการป้องกันและแก้ไขผลกระทบสิ่งแวดล้อม โครงการ *ORIGIN PLUG&PLAY Ramkhamhaeng Triple Station*
(ออร์จิน ปลั๊ก แอนด์ เพย์ รามคำแหง ทริปปี้ล สเตชัน) (ระยะก่อสร้าง) ของบริษัท ออร์จิน รามคำแหง อินเตอร์เชนจ์ จำกัด

องค์ประกอบทางสิ่งแวดล้อมและคุณค่าต่างๆ	มาตรการป้องกันและแก้ไขผลกระทบสิ่งแวดล้อม	รายละเอียดการปฏิบัติตามมาตรการฯ	ปัญหา/อุปสรรคและการแก้ไข	เอกสารอ้างอิงรูปภาพหรือเอกสาร
1.4 ความสัมพันธ์ (ต่อ)	3. จัดให้มีการเฝ้าระวังเป็นพิเศษในช่วงทำเสาเข็มแถวนอกสุดด้านทิศเหนือ ทิศตะวันออก และทิศตะวันตก หากมีผลกระทบต่ออาคารข้างเคียง ต้องหาแนวทางเปลี่ยนแปลงวิธีการทำงานเพื่อให้ความสัมพันธ์ลดลงทันที	- ปัจจุบันโครงการอยู่ในช่วงงานโครงสร้าง ขณะช่วงงานดังกล่าวโครงการปฏิบัติตามมาตรการที่กำหนดอย่างเคร่งครัด	-	- ดังภาพที่ 1
	4. จัดให้มีการประกันภัยความรับผิดชอบตามกฎหมายต่อชีวิต ร่างกาย และทรัพย์สินของบุคคลภายนอกโดยแสดงสำเนาตารางกรมธรรม์ประกันภัยไว้ในบริเวณพื้นที่ก่อสร้าง	- โครงการจัดให้มีกรมธรรม์ประกันภัยรับผิดชอบตามกฎหมายต่อชีวิต ร่างกาย และทรัพย์สินของบุคคลภายนอกโดยแสดงสำเนาตารางกรมธรรม์ประกันภัยไว้ในบริเวณพื้นที่ก่อสร้าง	-	- ดังภาพที่ 18 และภาคผนวกที่ 11
	5. จัดให้มีการปูแผ่นเหล็ก (Platform) เพื่อลดความสัมพันธ์จากการเดินรถภายในพื้นที่โครงการที่มีระดับพื้นต่างกัน	- โครงการจัดให้มีการปูแผ่นเหล็ก เพื่อลดความสัมพันธ์จากการเดินรถภายในพื้นที่โครงการที่มีระดับพื้นต่างกัน	-	- ดังภาพที่ 20
	6. จัดให้มีวิศวกรดูแลการก่อสร้างอย่างใกล้ชิด และควบคุมการก่อสร้างให้ถูกต้องตามหลักวิศวกรรมให้ส่งผลกระทบต่อพื้นที่ข้างเคียงน้อยที่สุด	- โครงการจัดให้มีวิศวกรดูแลการก่อสร้างอย่างใกล้ชิด และควบคุมการก่อสร้างให้ถูกต้องตามหลักวิศวกรรมให้ส่งผลกระทบต่อพื้นที่ข้างเคียงน้อยที่สุด	-	- ดังภาคผนวกที่ 12

ตารางที่ 3.1-1(ต่อ) สรุปผลการปฏิบัติตามมาตรการป้องกันและแก้ไขผลกระทบสิ่งแวดล้อม โครงการ ORIGIN PLUG&PLAY Ramkhamhaeng Triple Station
(อริจิน ปลั๊ก แอนด์ เพลย์ รามคำแหง ทริปเปิ้ล สเตชัน) (ระยะก่อสร้าง) ของบริษัท อริจิน รามคำแหง อินเตอร์เชนจ์ จำกัด

องค์ประกอบทางสิ่งแวดล้อม และคุณค่าต่างๆ	มาตรการป้องกันและแก้ไขผลกระทบสิ่งแวดล้อม	รายละเอียดการปฏิบัติตามมาตรการฯ	ปัญหา/อุปสรรค และการแก้ไข	เอกสารอ้างอิง รูปภาพหรือเอกสาร
1.4 ความสัมพันธ์ (ต่อ)	<p>7. จัดจ้างผู้รับเหมาที่มีประวัติการทำงานที่ดี ตลอดจนจัดให้มีบริษัทควบคุมงานก่อสร้างให้ปฏิบัติตามมาตรการที่ระบุไว้ในรายงานการประเมินผลกระทบสิ่งแวดล้อมที่ได้รับการเห็นชอบอย่างเคร่งครัด</p> <p>8. โครงการต้องจัดให้มีมาตรการเชิงรุก โดยจัดให้มีเจ้าหน้าที่จากโครงการเข้าพบผู้พักอาศัยข้างเคียงพื้นที่โครงการ เป็นประจำตลอดช่วงเวลาก่อสร้าง เพื่อสอบถามถึงผลกระทบจากการดำเนินโครงการ รวมทั้งมาตรการอื่นๆ ร่วมด้วย</p>	<p>- โครงการจัดจ้างบริษัท เจ แอนด์ เค กรุ๊ป เอ็นจิเนียริง จำกัด เป็นบริษัทผู้รับเหมาที่มีประวัติการทำงานที่ดีตลอดจนจัดให้มีบริษัท 22 คอนซัลแต้นท์ แอนด์ แมเนจเม้นท์ จำกัด เป็นผู้ควบคุมงานก่อสร้าง ให้ปฏิบัติตามมาตรการที่ระบุไว้ในรายงานการประเมินผลกระทบสิ่งแวดล้อมที่ได้รับการเห็นชอบอย่างเคร่งครัด</p> <p>- โครงการจัดให้มีเจ้าหน้าที่ของโครงการเข้าพบผู้พักอาศัยข้างเคียงพื้นที่โครงการเป็นประจำ เพื่อสอบถามถึงผลกระทบจากการดำเนินโครงการ รวมทั้งมาตรการอื่นๆ ร่วมด้วย</p>	-	-
1.5 การพังทลายของดิน	1. กำหนดช่วงเวลาการขุดดิน เพื่อก่อสร้างฐานราก ระบบสาธารณูปโภค และสุขาภิบาลใต้ดิน โดยจะดำเนินการเฉพาะวันจันทร์ถึงเสาร์ ช่วงเวลา 08.00-17.00 น.	- โครงการกำหนดช่วงเวลาการขุดดิน เพื่อก่อสร้างฐานราก ระบบสาธารณูปโภค และสุขาภิบาลใต้ดิน โดยจะดำเนินการเฉพาะวันจันทร์ถึงเสาร์ ช่วงเวลา 08.00-17.00 น.	-	- ดังภาพที่ 69

ตารางที่ 3.1-1(ต่อ) สรุปผลการปฏิบัติตามมาตรการป้องกันและแก้ไขผลกระทบสิ่งแวดล้อม โครงการ ORIGIN PLUG&PLAY Ramkhamhaeng Triple Station
(อริจิน ปลั๊ก แอนด์ เพลย์ รามคำแหง ทริปเปิ้ล สเตชัน) (ระบกก่อสร้าง) ของบริษัท อริจิน รามคำแหง อินเตอร์เชนจ์ จำกัด

องค์ประกอบทางสิ่งแวดล้อมและคุณค่าต่างๆ	มาตรการป้องกันและแก้ไขผลกระทบสิ่งแวดล้อม	รายละเอียดการปฏิบัติตามมาตรการฯ	ปัญหา/อุปสรรคและการแก้ไข	เอกสารอ้างอิงรูปภาพหรือเอกสาร
1.5 การพังทลายของดิน(ต่อ)	2. จัดให้มี Sheet Pile ความยาว 14 เมตร และทำค้ำยัน (Bracing) ซึ่งวิธีการดังกล่าวจะช่วยป้องกันผลกระทบด้านการพังทลายของดินลงสู่พื้นที่ใกล้เคียงได้อย่างมีประสิทธิภาพ และเมื่อก่อสร้างเสร็จจะถอน Sheet Pile ออกในช่วงการถอน Sheet Pile โครงการต้องดำเนินการกลบร่องที่เกิดจากการถอน Sheet Pile ดังกล่าวโดยทันที และบดอัดดินที่กลบให้แน่น เพื่อป้องกันการเคลื่อนตัวของดิน	- โครงการจัดให้มีการกด Sheet Pile เพื่อช่วยป้องกันผลกระทบด้านการพังทลายของดินลงสู่พื้นที่ใกล้เคียงได้อย่างมีประสิทธิภาพ หากดำเนินการก่อสร้างเสร็จจะดำเนินการถอน Sheet Pile ออก ในช่วงการถอน Sheet Pile โครงการจะดำเนินการกลบร่องที่เกิดจากการถอน Sheet Pile ดังกล่าวโดยทันที และบดอัดดินที่กลบให้แน่น เพื่อป้องกันการเคลื่อนตัวของดิน	-	- ดังภาพที่ 22
	3. จัดให้มีบริษัทควบคุมการก่อสร้างควบคุมผู้รับเหมา ให้ปฏิบัติตามมาตรการที่ระบุไว้ในรายงานการประเมินผลกระทบด้านสิ่งแวดล้อมที่ได้รับความเห็นชอบอย่างเคร่งครัด	- โครงการจัดให้มีบริษัท 22 คอนซัลแต้นท์ แอนด์ แมเนจเม้นท์ จำกัด เป็นผู้ควบคุมการก่อสร้าง คอยควบคุมผู้รับเหมาให้ปฏิบัติตามมาตรการที่ระบุไว้ในรายงานการประเมินผลกระทบด้านสิ่งแวดล้อมที่ได้รับความเห็นชอบอย่างเคร่งครัด	-	-
	4. จัดให้มีการประกันภัยความรับผิดชอบตามกฎหมายต่อชีวิต ร่างกาย และทรัพย์สินของบุคคลภายนอก โดยแสดงสำเนาตารางกรมธรรม์ประกันภัยไว้ในบริเวณพื้นที่ก่อสร้าง พร้อมทั้งจัดส่งสำเนากรมธรรม์ดังกล่าวให้กับบ้าน/อาคารที่อยู่ข้างเคียง (หากได้รับการร้องขอ)	- โครงการจัดให้มีกรมธรรม์ประกันภัยรับผิดชอบตามกฎหมายต่อชีวิต ร่างกาย และทรัพย์สินของบุคคลภายนอก โดยแสดงสำเนาตารางกรมธรรม์ประกันภัยไว้ในบริเวณพื้นที่ก่อสร้าง	-	- ดังภาพที่ 18 และภาคผนวกที่ 11

ตารางที่ 3.1-1(ต่อ) สรุปผลการปฏิบัติตามมาตรการป้องกันและแก้ไขผลกระทบสิ่งแวดล้อม โครงการ ORIGIN PLUG&PLAY Ramkhamhaeng Triple Station
(ออริจิน ปลั๊ก แอนด์ เพลย์ รามคำแหง ทริปเปิ้ล สเตชัน) (ระยะก่อสร้าง) ของบริษัท ออริจิน รามคำแหง อินเตอร์เชนจ์ จำกัด

องค์ประกอบทางสิ่งแวดล้อม และคุณค่าต่างๆ	มาตรการป้องกันและแก้ไขผลกระทบสิ่งแวดล้อม	รายละเอียดการปฏิบัติตามมาตรการฯ	ปัญหา/อุปสรรค และการแก้ไข	เอกสารอ้างอิง รูปภาพหรือเอกสาร
1.5 การพังทลายของดิน(ต่อ)	5. ในกรณีที่เกิดความเสียหายต่ออาคารข้างเคียงหลักเกณฑ์และเงื่อนไขในการจ่ายเงินชดเชยค่าเสียหายหรือการดำเนินการแก้ไขผลกระทบให้กับบุคคลที่ได้รับความเสียหายให้เป็นไปตามข้อตกลงระหว่างผู้ที่ได้รับความเสียหายจากเหตุดังกล่าวกับบริษัท ในกรณีที่ทั้ง 2 ฝ่าย (เจ้าของโครงการและผู้ได้รับผลกระทบ) ไม่สามารถหาข้อตกลงร่วมกันได้หรือมีข้อขัดแย้งกัน โครงการจะกำหนดให้มีกระบวนการตามพระราชบัญญัติการไกล่เกลี่ยข้อพิพาท พ.ศ. 2562 เพื่อประสานแก้ไขปัญหากจากการพัฒนาโครงการ แต่ทั้งนี้ ในกรณีที่เกิดความเสียหายต่ออาคารข้างเคียง เจ้าของโครงการจะดำเนินการสำรองค่าใช้จ่าย โดยกำหนดให้มีวงเงินชดเชยเยียวยาในช่วงก่อสร้าง 10,000,000 บาท (สิบล้านบาทถ้วน) เพื่อแก้ไขหรือชดเชยค่าเสียหายที่เกิดขึ้นก่อน โดยที่ไม่ต้องรอบริษัทประกันภัย จากนั้นบริษัทฯ ค่อยดำเนินการเรียกร้องค่าชดเชยความเสียหายจากบริษัทประกันภัยภายหลัง	- โครงการจัดให้มีเงินสำรองสำหรับเยียวยาผู้ได้รับผลกระทบจากกิจกรรมการก่อสร้าง ในกรณีที่ทั้ง 2 ฝ่าย (เจ้าของโครงการและผู้ได้รับผลกระทบ) ไม่สามารถหาข้อตกลงร่วมกันได้หรือมีข้อขัดแย้งกัน โครงการจะกำหนดให้มีกระบวนการตามพระราชบัญญัติการไกล่เกลี่ยข้อพิพาท พ.ศ. 2562	-	- ดังภาพผนวกที่ 13

ตารางที่ 3.1-1(ต่อ) สรุปผลการปฏิบัติตามมาตรการป้องกันและแก้ไขผลกระทบสิ่งแวดล้อม โครงการ ORIGIN PLUG&PLAY Ramkhamhaeng Triple Station
(ออร์จิน ปลั๊ก แอนด์ เพลย์ รามคำแหง ทริปเปิ้ล สเตชัน) (ระยะก่อสร้าง) ของบริษัท ออร์จิน รามคำแหง อินเตอร์เชนจ์ จำกัด

องค์ประกอบทางสิ่งแวดล้อม และคุณค่าต่างๆ	มาตรการป้องกันและแก้ไขผลกระทบสิ่งแวดล้อม	รายละเอียดการปฏิบัติตามมาตรการฯ	ปัญหา/อุปสรรค และการแก้ไข	เอกสารอ้างอิง รูปภาพหรือเอกสาร
	6. ในกรณีที่ทั้ง 2 ฝ่าย (เจ้าของโครงการและผู้ได้รับผลกระทบ) ไม่สามารถหาข้อตกลงร่วมกันได้หรือมีข้อขัดแย้งกัน โครงการจะกำหนดให้มีกระบวนการตามพระราชบัญญัติการไกล่เกลี่ยข้อพิพาท พ.ศ. 2562 เพื่อประสานแก้ไขปัญหาจากการพัฒนาโครงการ เพื่อให้เกิดกระบวนการปรึกษาหารือ การคิด และตัดสินใจร่วมกัน ในการกำหนดแนวทางป้องกันแก้ไขและลดผลกระทบที่เกิดจากการพัฒนาโครงการ และการชดเชยอย่างเป็นธรรม	- ในกรณีที่ทั้ง 2 ฝ่าย (เจ้าของโครงการและผู้ได้รับผลกระทบ) ไม่สามารถหาข้อตกลงร่วมกันได้หรือมีข้อขัดแย้งกัน โครงการจะกำหนดให้มีกระบวนการตามพระราชบัญญัติการไกล่เกลี่ยข้อพิพาท พ.ศ. 2562 เพื่อประสานแก้ไขปัญหาจากการพัฒนาโครงการ เพื่อให้เกิดกระบวนการปรึกษาหารือ การคิด และตัดสินใจร่วมกัน ในการกำหนดแนวทางป้องกันแก้ไขและลดผลกระทบที่เกิดจากการพัฒนาโครงการ และการชดเชยอย่างเป็นธรรม	-	-
1.5 การพังทลายของดิน(ต่อ)	7. จัดให้มีผู้ควบคุมการก่อสร้าง เพื่อควบคุมผู้รับเหมาให้ปฏิบัติตามมาตรการที่ระบุไว้ในรายงานการประเมินผลกระทบสิ่งแวดล้อมที่ได้รับความเห็นชอบอย่างเคร่งครัด	- โครงการจัดให้มีบริษัท 22 คอนซัลแต้นท์ แอนด์ เมเนจเม้นท์ จำกัด เป็นผู้ควบคุมการก่อสร้าง คอยควบคุมผู้รับเหมาให้ปฏิบัติตามมาตรการที่ระบุไว้ในรายงานการประเมินผลกระทบด้านสิ่งแวดล้อมที่ได้รับความเห็นชอบอย่างเคร่งครัด	-	-
	8. บริษัท ออร์จิน รามคำแหง อินเตอร์เชนจ์ จำกัด จะต้องดูแลพื้นที่โครงการตลอดจนขอบเขตโดยรอบไม่ให้มีการพังทลายของดินรูก้ำพื้นที่ข้างเคียง	- บริษัท ออร์จิน รามคำแหง อินเตอร์เชนจ์ จำกัด จะดูแลพื้นที่โครงการตลอดจนขอบเขตโดยรอบไม่ให้มีการพังทลายของดินรูก้ำพื้นที่ข้างเคียง	-	-
	9. บริษัท ออร์จิน รามคำแหง อินเตอร์เชนจ์ จำกัด จะต้องควบคุมให้มีการปฏิบัติตามมาตรการอย่างเคร่งครัด	- บริษัท ออร์จิน รามคำแหง อินเตอร์เชนจ์ จำกัด จะควบคุมให้มีการปฏิบัติตามมาตรการอย่างเคร่งครัด	-	-

ตารางที่ 3.1-1(ต่อ) สรุปผลการปฏิบัติตามมาตรการป้องกันและแก้ไขผลกระทบสิ่งแวดล้อม โครงการ ORIGIN PLUG&PLAY Ramkhamhaeng Triple Station
(อริจิน ปลั๊ก แอนด์ เพลย์ รามคำแหง ทริปเปิ้ล สเตชัน) (ระยะก่อสร้าง) ของบริษัท อริจิน รามคำแหง อินเตอร์เชนจ์ จำกัด

องค์ประกอบทางสิ่งแวดล้อม และคุณค่าต่างๆ	มาตรการป้องกันและแก้ไขผลกระทบสิ่งแวดล้อม	รายละเอียดการปฏิบัติตามมาตรการฯ	ปัญหา/อุปสรรค และการแก้ไข	เอกสารอ้างอิง รูปภาพหรือเอกสาร
1.6 คุณภาพน้ำ	1. จัดให้มีห้องส้วมสำหรับคนงานก่อสร้างให้เพียงพอ จำนวน 20 ห้อง ทางด้านทิศตะวันออกของพื้นที่โครงการ	- โครงการจัดให้มีห้องส้วมสำหรับคนงานก่อสร้างให้เพียงพอต่อจำนวนคนงาน ทางด้านทิศตะวันออกของพื้นที่โครงการ	-	- ดังภาพที่ 23
	2. จัดให้มีระบบบำบัดน้ำเสียสำเร็จรูปชนิดเติมอากาศ จำนวน 1 ชุด ออกแบบให้สามารถรองรับน้ำเสียได้ รวม 20 ลูกบาศก์เมตร/วัน บำบัดน้ำเสียให้มีค่า BOD ในน้ำทิ้งไม่เกิน 20 มิลลิกรัม/ลิตร	- โครงการจัดให้มีระบบบำบัดน้ำเสียสำเร็จรูป จำนวน 1 ชุด ตามที่มาตรการกำหนด	-	- ดังภาพที่ 24
	3. ประสานบริษัทเอกชนที่ได้รับอนุญาตจากกรมโรงงานอุตสาหกรรม เช่น บริษัท เบตเตอร์ เวิลด์ กรีน จำกัด (มหาชน) หรือบริษัท เอเซีย เวสต์ แมนเนจเม้นท์ จำกัด เป็นต้น มาสูบตะกอนส่วนเกินจากระบบบำบัดน้ำเสียไปกำจัดเดือนละ 1 ครั้ง	- โครงการจะประสานบริษัทเอกชนที่ได้รับอนุญาตจากกรมโรงงานอุตสาหกรรมมาสูบตะกอนส่วนเกินจากระบบบำบัดน้ำเสียไปกำจัด	-	- ดังภาพผนวกที่ 14
	4. จัดให้มีพนักงานดูแลความสะอาดห้องน้ำ และดูแลระบบบำบัดน้ำเสียให้ทำงานได้อย่างมีประสิทธิภาพ	- โครงการจัดให้มีคนงานทำความสะอาดห้องน้ำ และดูแลระบบบำบัดน้ำเสียให้ทำงานได้อย่างมีประสิทธิภาพ	-	- ดังภาพที่ 25

**ตารางที่ 3.1-1(ต่อ) สรุปผลการปฏิบัติตามมาตรการป้องกันและแก้ไขผลกระทบสิ่งแวดล้อม โครงการ ORIGIN PLUG&PLAY Ramkhamhaeng Triple Station
(ออริจิน ปลั๊ก แอนด์ เพลย์ รามคำแหง ทริปเปิ้ล สเตชัน) (ระยะก่อสร้าง) ของบริษัท ออริจิน รามคำแหง อินเตอร์เชนจ์ จำกัด**

องค์ประกอบทางสิ่งแวดล้อม และคุณค่าต่างๆ	มาตรการป้องกันและแก้ไขผลกระทบสิ่งแวดล้อม	รายละเอียดการปฏิบัติตามมาตรการฯ	ปัญหา/อุปสรรค และการแก้ไข	เอกสารอ้างอิง รูปภาพหรือเอกสาร
1.6 คุณภาพน้ำ (ต่อ)	5. หากบริเวณพื้นที่ห้องส้วม สำหรับคนงานก่อสร้างของโครงการส่งผลกระทบต่อด้านกลิ่นรบกวน โครงการต้องจัดหาวิธีหรือสารเคมีทางชีวภาพมาช่วยกำจัดกลิ่น	- หากบริเวณพื้นที่ห้องส้วม สำหรับคนงานก่อสร้างของโครงการส่งผลกระทบต่อด้านกลิ่นรบกวน โครงการจะจัดหาวิธีหรือสารเคมีทางชีวภาพมาช่วยกำจัดกลิ่น	-	-
2. ทรัพยากรสิ่งแวดล้อมทางชีวภาพ				
	- ดำเนินการตามมาตรการป้องกันและแก้ไขผลกระทบต่อทรัพยากรสิ่งแวดล้อมทางกายภาพ ได้แก่ คุณภาพอากาศ เสียง ความสั่นสะเทือน การพังทลายของดิน คุณภาพน้ำและคุณค่าการใช้ประโยชน์ของมนุษย์ อย่างเคร่งครัด เพื่อไม่ก่อให้เกิดผลกระทบต่อสิ่งแวดล้อมทางชีวภาพ	- โครงการดำเนินการตามมาตรการป้องกันและแก้ไขผลกระทบต่อทรัพยากรสิ่งแวดล้อมทางกายภาพ ได้แก่ คุณภาพอากาศ เสียง ความสั่นสะเทือน การพังทลายของดิน คุณภาพน้ำและคุณค่าการใช้ประโยชน์ของมนุษย์ อย่างเคร่งครัดเพื่อไม่ก่อให้เกิดผลกระทบต่อสิ่งแวดล้อมทางชีวภาพ	-	-
3. คุณค่าการใช้ประโยชน์ของมนุษย์				
3.1 น้ำใช้	1. จัดให้มีการสำรองน้ำใช้อย่างน้อย 20 ลูกบาศก์เมตร/วัน (สำรองน้ำได้อย่างน้อย 1 วัน) 2. กำชับให้คนงานใช้น้ำอย่างประหยัด	- โครงการจัดให้มีการสำรองน้ำใช้ในพื้นที่โครงการ เพื่อสำรองน้ำไว้ใช้ในกรณีที่น้ำประปาเกิดขัดข้องหรือหยุดไหล - โครงการกำชับผู้รับเหมาให้กำชับคนงานให้ใช้น้ำอย่างประหยัด และจัดให้มีป้ายรณรงค์การใช้น้ำอย่างประหยัด	- -	- ดังภาพที่ 26 - ดังภาพที่ 27
3.2 น้ำเสีย	- ปฏิบัติตาม มาตรการป้องกันและแก้ไขผลกระทบสิ่งแวดล้อมที่ระบุในหัวข้อ 1.6 เรื่องคุณภาพน้ำอย่างเคร่งครัด	- โครงการปฏิบัติตามมาตรการป้องกันและแก้ไขผลกระทบสิ่งแวดล้อมที่ระบุในหัวข้อ 1.6 เรื่องคุณภาพน้ำอย่างเคร่งครัด	-	-

**ตารางที่ 3.1-1(ต่อ) สรุปผลการปฏิบัติตามมาตรการป้องกันและแก้ไขผลกระทบสิ่งแวดล้อม โครงการ ORIGIN PLUG&PLAY Ramkhamhaeng Triple Station
(ออร์จิน ปลั๊ก แอนด์ เพลย์ รามคำแหง ทริปปิ้ล สเตชัน) (ระยะก่อสร้าง) ของบริษัท ออร์จิน รามคำแหง อินเตอร์เชนจ์ จำกัด**

องค์ประกอบทางสิ่งแวดล้อม และคุณค่าต่างๆ	มาตรการป้องกันและแก้ไขผลกระทบสิ่งแวดล้อม	รายละเอียดการปฏิบัติตามมาตรการฯ	ปัญหา/อุปสรรค และการแก้ไข	เอกสารอ้างอิง รูปภาพหรือเอกสาร
3.3 การระบายน้ำและการ ป้องกันน้ำท่วม	<p>1. จัดให้มีท่อระบายน้ำขนาดเส้นผ่านศูนย์กลาง 0.40 เมตร และความลาดเอียง 1:200 บริเวณโดยรอบพื้นที่โครงการ รวบรวมน้ำเข้าสู่บ่อพักน้ำเพื่อให้เศษดินตกตะกอน ก่อนระบายออกสู่ท่อระบายน้ำริมถนนรามคำแหง บริเวณด้านหน้าโครงการต่อไป</p> <p>2. จัดให้มีพนักงานคอยกวาดเศษดิน ทราช ที่ตกหล่นบริเวณด้านหน้าโครงการ และบริเวณใกล้เคียง โดยในกรณีที่มีเศษดินเปียกตกหล่นต้องทำความสะอาดโดยใช้น้ำฉีดและกวาดพื้นให้สะอาดโดยทันที</p>	<p>- โครงการจัดให้มีท่อระบายน้ำบริเวณโดยรอบพื้นที่โครงการ รวบรวมน้ำเข้าสู่บ่อพักน้ำเพื่อให้เศษดินตกตะกอน ก่อนระบายออกสู่ท่อระบายน้ำริมถนนรามคำแหง บริเวณด้านหน้าโครงการต่อไป</p> <p>- โครงการจัดให้มีพนักงานคอยกวาดเศษดิน ทราช ที่ตกหล่นบริเวณด้านหน้าโครงการ และบริเวณใกล้เคียง โดยในกรณีที่มีเศษดินเปียกตกหล่นต้องทำความสะอาดโดยใช้น้ำฉีดและกวาดพื้นให้สะอาดโดยทันที</p>	-	-
3.4 การจัดการมูลฝอย	<p>1. มาตรการด้านการจัดการเศษวัสดุก่อสร้าง</p> <p>1.1 กำหนดให้ผู้รับเหมาเป็นผู้รับผิดชอบนำเศษวัสดุจากการก่อสร้างประเภท คอนกรีตเสริมเหล็ก ผนังอิฐมวลเบา ผนังอิฐบล็อก ผนังอิฐมวลฉนวน และผนังปูน เทานั้น ซึ่งมีปริมาณรวมทั้งสิ้น 1,180.11 ตัน ส่งไปเข้ากระบวนการแปรรูปแล้วนำกลับมาใช้ประโยชน์ (Recycling) ที่ศูนย์กำจัดและแปรรูปมูลฝอยจากการก่อสร้างซึ่งตั้งอยู่ที่ศูนย์กำจัดมูลฝอยอ่อนนุชโดยปฏิบัติตามเงื่อนไขของศูนย์ฯ</p>	<p>- โครงการประสานงานให้หน่วยงานที่เกี่ยวข้องเข้ามารับเศษวัสดุก่อสร้างเป็นประจำ โดยจะไม่กองเก็บเศษวัสดุก่อสร้างไว้หน้างานเป็นเวลานาน</p>	-	- ดังภาพผนวกที่ 5

ตารางที่ 3.1-1(ต่อ) สรุปผลการปฏิบัติตามมาตรการป้องกันและแก้ไขผลกระทบสิ่งแวดล้อม โครงการ ORIGIN PLUG&PLAY Ramkhamhaeng Triple Station
(ออริจิน ปลั๊ก แอนด์ เพลย์ รามคำแหง ทริปเปิ้ล สเตชัน) (ระยะก่อสร้าง) ของบริษัท ออริจิน รามคำแหง อินเตอร์เชนจ์ จำกัด

องค์ประกอบทางสิ่งแวดล้อม และคุณค่าต่างๆ	มาตรการป้องกันและแก้ไขผลกระทบสิ่งแวดล้อม	รายละเอียดการปฏิบัติตามมาตรการฯ	ปัญหา/อุปสรรค และการแก้ไข	เอกสารอ้างอิง รูปภาพหรือเอกสาร
3.4 การจัดการมูลฝอย (ต่อ)	<p>1.2 กำหนดให้ผู้รับเหมานำวัสดุจากการก่อสร้างประเภท กระเบื้องเซรามิก กระเบื้องหลังคาและยิปซัมบอร์ด ซึ่งมี ปริมาณ 124.888 ตัน ไปกำจัดภายนอกโครงการ แต่ทั้งนี้ จะต้องไม่นำเศษวัสดุก่อสร้างไปทิ้งในพื้นที่สาธารณะ หรือ สถานที่ที่อาจส่งผลกระทบต่อผู้พักอาศัยอยู่ในบริเวณนั้น ๆ</p> <p>1.3 ใช้ผ้าใบคลุมรถบรรทุกที่ใช้ขนส่งเศษวัสดุก่อสร้าง เพื่อ ป้องกันการร่วงหล่นลงบนถนน</p> <p>1.4 ควบคุม น้ำหนักรถบรรทุกตามพิกัด กำชับ ให้ผู้ขับ รถบรรทุกปฏิบัติตามพระราชบัญญัติการจราจรทางบกและ ให้ขับรถด้วยความระมัดระวังเป็นพิเศษ</p> <p>1.5 ไม่นำเศษวัสดุก่อสร้างไปทิ้งในพื้นที่สาธารณะหรือ สถานที่ที่อาจส่งผลกระทบต่อผู้พักอาศัยอยู่ในบริเวณนั้น ๆ</p> <p>1.6 ตรวจสอบเครื่องยนต์ของรถที่ใช้ในการขนส่งให้อยู่ใน สภาพคืออยู่เสมอ เพื่อลดการเกิดมลพิษ</p>	<p>- ปัจจุบันโครงการยังไม่มีเศษวัสดุประเภทกระเบื้อง หาก โครงการถึงช่วงงานดังกล่าวโครงการจะปฏิบัติตาม มาตรการที่กำหนดอย่างเคร่งครัด</p> <p>- โครงการจัดให้มีการคลุมรถบรรทุกวัสดุก่อสร้างด้วยผ้าใบ เพื่อป้องกันการร่วงหล่นลงบนถนน</p> <p>- โครงการกำชับผู้รับเหมาให้กำชับผู้ขับรถบรรทุกปฏิบัติ ตามพระราชบัญญัติการจราจรทางบกและให้ขับรถด้วยความ ระมัดระวังเป็นพิเศษ</p> <p>- โครงการกำชับผู้รับเหมาให้กำชับคนงานไม่นำเศษวัสดุ ก่อสร้างไปทิ้งในพื้นที่สาธารณะหรือสถานที่ที่อาจส่งผล กระทบต่อผู้พักอาศัยอยู่ในบริเวณนั้น ๆ</p> <p>- โครงการจัดให้มีการตรวจสอบเครื่องยนต์ของรถที่ใช้ใน การขนส่งให้อยู่ในสภาพคืออยู่เสมอ เพื่อลดการเกิดมลพิษ</p>	- - - -	- - ดัชนีภาพที่ 9 - - ดัชนีภาพผนวกที่ 6

ตารางที่ 3.1-1(ต่อ) สรุปผลการปฏิบัติตามมาตรการป้องกันและแก้ไขผลกระทบสิ่งแวดล้อม โครงการ ORIGIN PLUG&PLAY Ramkhamhaeng Triple Station
(ออริจิน ปลั๊ก แอนด์ เพลย์ รามคำแหง ทริปเปิ้ล สเตชัน) (ระยะก่อสร้าง) ของบริษัท ออริจิน รามคำแหง อินเตอร์เชนจ์ จำกัด

องค์ประกอบทางสิ่งแวดล้อม และคุณค่าต่างๆ	มาตรการป้องกันและแก้ไขผลกระทบสิ่งแวดล้อม	รายละเอียดการปฏิบัติตามมาตรการฯ	ปัญหา/อุปสรรค และการแก้ไข	เอกสารอ้างอิง รูปภาพหรือเอกสาร
3.4 การจัดการมูลฝอย (ต่อ)	<p>2. มาตรการด้านการจัดการมูลฝอยจากคนงานก่อสร้าง</p> <p>2.1 จัดเตรียมถังรองรับมูลฝอยขนาด 240 ลิตร จำนวน 8 ถัง วางไว้บริเวณพื้นที่ก่อสร้างและในแต่ละวันต้องจัดให้มีผู้รับผิดชอบในการรวบรวมมูลฝอยตามจุดต่าง ๆ เพื่อให้รถเก็บขนมูลฝอยของสำนักงานเขตบางกะปิมาเก็บขนไปกำจัดต่อไป</p> <p>2.2 กำชับให้คนงานทิ้งมูลฝอยลงในภาชนะรองรับที่ได้จัดเตรียมไว้อย่างเคร่งครัด</p> <p>2.3 หากบริเวณพื้นที่พักมูลฝอยของโครงการส่งผลกระทบต่อกลิ่นรบกวน โครงการต้องจัดหาวิธีหรือสารชีวภาพมาช่วยกำจัดกลิ่น</p> <p>2.4 ควบคุมไม่ให้มีสัตว์พาหะนำโรคในพื้นที่โครงการ หากพบต้องกำจัดทันที</p>	<p>- โครงการจัดให้มีถังรองรับมูลฝอยวางไว้บริเวณพื้นที่ก่อสร้าง และจัดให้มีผู้รับผิดชอบในการรวบรวมมูลฝอยตามจุดต่าง ๆ เพื่อให้รถเก็บขนมูลฝอยของสำนักงานเขตบางกะปิมาเก็บขนไปกำจัดต่อไป</p> <p>- โครงการกำชับให้คนงานทิ้งมูลฝอยลงในภาชนะรองรับที่ได้จัดเตรียมไว้อย่างเคร่งครัด พร้อมทั้งจัดให้มีกฎระเบียบและบทลงโทษ การปฏิบัติตนในพื้นที่โครงการ</p> <p>- หากบริเวณพื้นที่พักมูลฝอยของโครงการส่งผลกระทบต่อกลิ่นรบกวน โครงการจะจัดหาวิธีหรือสารชีวภาพมาช่วยกำจัดกลิ่น</p> <p>- โครงการควบคุมไม่ให้มีสัตว์พาหะนำโรคในพื้นที่โครงการ หากพบต้องกำจัดทันที</p>	<p>-</p> <p>-</p> <p>-</p> <p>-</p>	<p>- ดังภาพที่ 29 และภาพที่ 65</p> <p>- ดังภาพที่ 17 และภาพที่ 70</p> <p>-</p> <p>-</p>
3.5 ระบบไฟฟ้า	- กำชับให้คนงานใช้ไฟฟ้าอย่างประหยัด	- โครงการกำชับผู้รับเหมาให้กำชับคนงานให้ใช้ไฟฟ้าอย่างประหยัด และจัดให้มีป้ายรณรงค์การใช้ไฟฟ้าอย่างประหยัด	-	- ดังภาพที่ 30

ตารางที่ 3.1-1(ต่อ) สรุปผลการปฏิบัติตามมาตรการป้องกันและแก้ไขผลกระทบสิ่งแวดล้อม โครงการ โครงการ ORIGIN PLUG&PLAY Ramkhamhaeng Triple Station
(ออริจิน ปลั๊ก แอนด์ เพลย์ รามคำแหง ทริปปี้ล สเตชัน) (ระยะก่อสร้าง) ของบริษัท ออริจิน รามคำแหง อินเตอร์เชนจ์ จำกัด

องค์ประกอบทางสิ่งแวดล้อม และคุณค่าต่างๆ	มาตรการป้องกันและแก้ไขผลกระทบสิ่งแวดล้อม	รายละเอียดการปฏิบัติตามมาตรการฯ	ปัญหา/อุปสรรค และการแก้ไข	เอกสารอ้างอิง รูปภาพหรือเอกสาร
3.6 การป้องกันอัคคีภัย	1. เจ้าหน้าที่ความปลอดภัยในการทำงาน (จป.) จะต้องกำหนดพื้นที่เสี่ยงต่อการเกิดเพลิงไหม้ และต้องตรวจสอบพื้นที่เสี่ยงที่อาจเกิดเพลิงไหม้เป็นประจำทุกวัน	- โครงการจัดให้มีเจ้าหน้าที่ความปลอดภัยในการทำงาน (จป.) จะต้องกำหนดพื้นที่เสี่ยงต่อการเกิดเพลิงไหม้ และต้องตรวจสอบพื้นที่เสี่ยงที่อาจเกิดเพลิงไหม้เป็นประจำทุกวัน	-	- ดังภาพผนวกที่ 15
	2. โครงการต้องห้ามจัดเก็บวัตถุไวไฟหรือวัตถุระเบิดบริเวณพื้นที่ก่อสร้างและที่พักอาศัยของแรงงานก่อสร้าง เว้นแต่เก็บไว้ในพื้นที่ปลอดภัยเท่าที่จำเป็นแก่การใช้งานประจำวันเท่านั้น	- โครงการจัดพื้นที่เก็บวัตถุไวไฟ พร้อมติดป้ายเตือนอันตรายไว้ด้านหน้า และจัดเก็บวัตถุไวไฟไว้ในพื้นที่โครงการเท่าที่จำเป็น	-	- ดังภาพที่ 31
	3. โครงการต้องติดป้ายบริเวณพื้นที่โครงการ ดังนี้ 3.1 ติดป้ายโครงการและป้ายเตือนโดยรอบพื้นที่ เพื่อแสดงให้บุคคลภายนอกทราบถึงเขตการก่อสร้างให้ชัดเจน	- โครงการจัดให้มีป้ายแสดงรายละเอียดโครงการ และป้ายเตือนต่างๆ เพื่อแสดงให้บุคคลภายนอกทราบถึงเขตการก่อสร้างให้ชัดเจน	-	- ดังภาพที่ 5 และภาพที่ 32
	3.2 จัดทำป้าย "อันตราย" "ห้ามสูบบุหรี่" "ห้ามทำให้เกิดประกายไฟ" หรือ "ห้ามพกพาอุปกรณ์สำหรับจุดไฟหรือติดไฟ" หรือป้ายซึ่งมีข้อความอื่นที่มีความหมายในทำนองเดียวกัน ตามสภาพหรือคุณสมบัติของวัตถุไวไฟหรือวัตถุระเบิดไว้ให้เห็นได้ชัดเจน	- โครงการจัดให้มีป้าย "อันตราย" "ห้ามสูบบุหรี่" "ห้ามทำให้เกิดประกายไฟ" หรือ "ห้ามพกพาอุปกรณ์สำหรับจุดไฟหรือติดไฟ"	-	- ดังภาพที่ 32 และภาพที่ 35

ตารางที่ 3.1-1(ต่อ) สรุปผลการปฏิบัติตามมาตรการป้องกันและแก้ไขผลกระทบสิ่งแวดล้อม โครงการ ORIGIN PLUG&PLAY Ramkhamhaeng Triple Station
(ออริจิน ปลั๊ก แอนด์ เพลย์ รามคำแหง ทริปเปิ้ล สเตชัน) (ระยะก่อสร้าง) ของบริษัท ออริจิน รามคำแหง อินเตอร์เชนจ์ จำกัด

องค์ประกอบทางสิ่งแวดล้อม และคุณค่าต่างๆ	มาตรการป้องกันและแก้ไขผลกระทบสิ่งแวดล้อม	รายละเอียดการปฏิบัติตามมาตรการฯ	ปัญหา/อุปสรรค และการแก้ไข	เอกสารอ้างอิง รูปภาพหรือเอกสาร
3.6 การป้องกันอัคคีภัย (ต่อ)	<p>4. จัดให้มีถังดับเพลิงเคมีติดตั้งในพื้นที่ก่อสร้าง โดยแบ่งเป็นแต่ละช่วงกิจกรรม ดังนี้</p> <p>4.1 ในช่วงทำฐานราก ต้องติดตั้งถังดับเพลิงเคมี ขนาด 10 ปอนด์ ภายในบริเวณพื้นที่โครงการ จำนวน 10 ถัง</p> <p>4.2 ในช่วงที่ขึ้นโครงสร้างและตกแต่ง อาคารชุดพักอาศัย จะติดตั้งถังดับเพลิง ขนาด 10 ซอนด์ จำนวน 2 ถัง/ชั้น และอาคารจอดรถจะติดตั้งถังดับเพลิง ขนาด 10 ปอนด์ จำนวน 4 ถัง/ชั้น</p> <p>5. ตามที่โครงการจัดให้มีถังสำรองน้ำใช้ในช่วงก่อสร้าง ความจุ 20 ลูกบาศก์เมตร ซึ่งกรณีเกิดเหตุเพลิงไหม้โครงการจะใช้น้ำดังกล่าวดับเพลิงเบื้องต้น</p> <p>6. โครงการต้องจัดให้มีเครื่องแจ้งเหตุเตือนเพลิงไหม้ด้วยเสียง Alarm Bell ในช่วงที่ขึ้นโครงสร้างและตกแต่งอาคาร โดยติดตั้งภายในอาคารชุดพักอาศัย จำนวน 2 จุด/ชั้น และภายในอาคารจอดรถ จำนวน 3 จุด/ชั้น</p>	<p>- โครงการจัดให้มีถังดับเพลิงเคมีติดตั้งในพื้นที่ก่อสร้าง พร้อมทั้งให้มีการตรวจสอบสภาพถังดับเพลิงทุกๆ เดือน</p> <p>- โครงการจัดให้มีถังดับเพลิงเคมีติดตั้งในพื้นที่ก่อสร้าง พร้อมทั้งให้มีการตรวจสอบสภาพถังดับเพลิงทุกๆ เดือน</p> <p>- โครงการจัดให้มีการสำรองน้ำในพื้นที่โครงการ เพื่อสำรองน้ำไว้ใช้ในช่วงที่น้ำประปาเกิดขัดข้องหรือหยุดไหล</p> <p>- โครงการจัดให้มีการติดตั้ง Alarm Bell สำหรับแจ้งเหตุเพลิงไหม้</p>	- - - -	<p>- ดังภาพที่ 33 และภาคผนวกที่ 17</p> <p>- ดังภาพที่ 33</p> <p>- ดังภาพที่ 26</p> <p>- ดังภาพที่ 66</p>

ตารางที่ 3.1-1(ต่อ) สรุปผลการปฏิบัติตามมาตรการป้องกันและแก้ไขผลกระทบสิ่งแวดล้อม โครงการ ORIGIN PLUG&PLAY Ramkhamhaeng Triple Station
(ออร์จิน ปลั๊ก แอนด์ เพลย์ รามคำแหง ทริปเปิ้ล สเตชัน) (ระยะก่อสร้าง) ของบริษัท ออร์จิน รามคำแหง อินเตอร์เชนจ์ จำกัด

องค์ประกอบทางสิ่งแวดล้อม และคุณค่าต่างๆ	มาตรการป้องกันและแก้ไขผลกระทบสิ่งแวดล้อม	รายละเอียดการปฏิบัติตามมาตรการฯ	ปัญหา/อุปสรรค และการแก้ไข	เอกสารอ้างอิง รูปภาพหรือเอกสาร
3.6 การป้องกันอัคคีภัย (ต่อ)	<p>7. ติดป้ายแนะนำการใช้ถังดับเพลิงไว้บริเวณที่อุปกรณ์ติดตั้งอยู่ เพื่อให้ผู้ที่อยู่ใกล้ที่เกิดเหตุสามารถใช้ได้ทันที</p> <p>8. กำหนดมาตรการควบคุมคนงานอย่างเข้มงวด โดยแยกที่พักคนงานออกจากพื้นที่ก่อสร้าง ติดป้ายห้ามประกอบกิจกรรมที่ก่อให้เกิดประกายไฟบริเวณพื้นที่ก่อสร้าง อาทิ ประกอบอาหาร จุดเทียน เพื่อป้องกันการเกิดเพลิงไหม้</p> <p>9. กำหนดพื้นที่สูบบุหรี่ให้เป็นสัดส่วน โดยติดป้ายเตือนห้ามสูบบุหรี่ในพื้นที่ห้ามสูบ พร้อมทั้งกำหนดมาตรการบทลงโทษสำหรับผู้ฝ่าฝืน</p> <p>10. จัดให้มีพื้นที่วางวัสดุกันไฟ หรือสารเคมีให้เป็นสัดส่วน พร้อมติดป้ายเตือนอย่างชัดเจน</p> <p>11. ติดป้ายแนะนำการใช้ถังดับเพลิงไว้บริเวณที่อุปกรณ์ติดตั้งอยู่ เพื่อให้ผู้ที่อยู่ใกล้ที่เกิดเหตุสามารถใช้ได้ทันที</p>	<p>- โครงการจัดให้มีถังดับเพลิงเคมี และป้ายแนะนำการใช้ งาน ติดตั้งในพื้นที่ก่อสร้าง พร้อมทั้งให้มีการตรวจสอบสภาพถังดับเพลิงทุกๆ เดือน</p> <p>- โครงการจัดให้มีบ้านพักคนงานแยกออกจากพื้นที่ก่อสร้าง และกำชับคนงานห้ามประกอบกิจกรรมที่ก่อให้เกิดประกายไฟบริเวณพื้นที่ก่อสร้าง</p> <p>- โครงการจัดให้มีพื้นที่สำหรับสูบบุหรี่ โดยติดป้ายเตือนห้ามสูบบุหรี่ในพื้นที่ห้ามสูบ พร้อมทั้งกำหนดมาตรการบทลงโทษสำหรับผู้ฝ่าฝืน</p> <p>- โครงการจัดพื้นที่เก็บวัสดุไวไฟ พร้อมติดป้ายเตือนอันตรายไว้ด้านหน้าและจัดเก็บวัสดุไวไฟไว้ในพื้นที่โครงการเท่าที่จำเป็น</p> <p>- โครงการจัดให้มีถังดับเพลิงเคมี และป้ายแนะนำการใช้ งาน ติดตั้งในพื้นที่ก่อสร้าง พร้อมทั้งให้มีการตรวจสอบสภาพถังดับเพลิงทุกๆ เดือน</p>	<p>-</p> <p>-</p> <p>-</p> <p>-</p> <p>-</p>	<p>- ดังภาพที่ 33 และ ภาพผนวกที่ 17</p> <p>- ดังภาพที่ 36</p> <p>- ดังภาพที่ 34 และ ภาพที่ 35</p> <p>- ดังภาพที่ 31</p> <p>- ดังภาพที่ 33 และ ภาพผนวกที่ 17</p>

ตารางที่ 3.1-1(ต่อ) สรุปผลการปฏิบัติตามมาตรการป้องกันและแก้ไขผลกระทบสิ่งแวดล้อม โครงการ ORIGIN PLUG&PLAY Ramkhamhaeng Triple Station
(อริจิน ปลั๊ก แอนด์ เพลย์ รามคำแหง ทริปเปิ้ล สเตชัน) (ระยะก่อสร้าง) ของบริษัท อริจิน รามคำแหง อินเตอร์เชนจ์ จำกัด

องค์ประกอบทางสิ่งแวดล้อม และคุณค่าต่างๆ	มาตรการป้องกันและแก้ไขผลกระทบสิ่งแวดล้อม	รายละเอียดการปฏิบัติตามมาตรการฯ	ปัญหา/อุปสรรค และการแก้ไข	เอกสารอ้างอิง รูปภาพหรือเอกสาร
3.6 การป้องกันอัคคีภัย (ต่อ)	12. กำหนดมาตรการควบคุมคนงานอย่างเข้มงวด โดยแยกที่ พักคนงานออกจากพื้นที่ก่อสร้างติดป้ายห้ามประกอบ กิจกรรมที่ก่อให้เกิดประกายไฟบริเวณพื้นที่ก่อสร้าง อาทิ ประกอบอาหารจุดเทียน เพื่อป้องกันการเกิดเพลิงไหม้	- โครงการจัดให้มีบ้านพักคนงานขกออกจากพื้นที่ก่อสร้าง และกำชับคนงานห้ามประกอบกิจกรรมที่ก่อให้เกิดประกาย ไฟบริเวณพื้นที่ก่อสร้าง	-	- ดังภาพที่ 36
	13. เก็บรวบรวม คัดแยกมูลฝอยหรือเศษวัสดุที่ติดไฟง่าย และ นำไปกำจัดภายนอกพื้นที่ก่อสร้าง	- โครงการจัดให้มีถังรองรับมูลฝอยแยกประเภทติดตั้ง บริเวณด้านหน้าโครงการ และรวบรวมมูลฝอยตามจุดต่าง ๆ ให้รถเก็บขนมูลฝอยของสำนักงานเขตบางกะปิมาเก็บขนไป กำจัดต่อไป	-	- ดังภาพที่ 29 และ ภาพที่ 65
	14. ไม่เดินสายไฟฟ้าแบบชั่วคราว ไม่ใช้ชุดสายพ่วงต่อพ่วง กันหลายชั้น เพราะกระแสไฟฟ้าจะเกินขนาดพิกัดที่กำหนด ทำให้เกิดความร้อนสูง และเพลิงไหม้จากไฟฟ้าลัดวงจร	- โครงการติดตั้งอุปกรณ์จ่ายไฟฟ้าถูกต้องตามมาตรฐาน โดยมีช่าง และวิศวกรผู้ชำนาญการคอยกำกับดูแล	-	- ดังภาพที่ 39 และ ภาคผนวกที่ 13
	15. จัดเก็บอุปกรณ์ก่อสร้างไว้ในบริเวณที่ปลอดภัยโดยเฉพาะ แอลกอฮอล์ ทินเนอร์ขาว และถังแก๊ส ควรเก็บให้ห่างจากจุด ที่มีประกายไฟ หรือมีการเชื่อมต่อโลหะ เพื่อป้องกันสะเก็ด ไฟกระเด็นไปติด ทำให้เกิดเพลิงไหม้	- โครงการจัดให้มีสไตร์เก็บอุปกรณ์การก่อสร้าง และ เจ้าหน้าที่ดูแลสไตร์เก็บอุปกรณ์การก่อสร้าง	-	- ดังภาพที่ 39

ตารางที่ 3.1-1(ต่อ) สรุปผลการปฏิบัติตามมาตรการป้องกันและแก้ไขผลกระทบสิ่งแวดล้อม โครงการ ORIGIN PLUG&PLAY Ramkhamhaeng Triple Station
(ออร์จิน ปลั๊ก แอนด์ เพลย์ รามคำแหง ทริปเปิ้ล สเตชัน) (ระยะก่อสร้าง) ของบริษัท ออร์จิน รามคำแหง อินเตอร์เชนจ์ จำกัด

องค์ประกอบทางสิ่งแวดล้อม และคุณค่าต่างๆ	มาตรการป้องกันและแก้ไขผลกระทบสิ่งแวดล้อม	รายละเอียดการปฏิบัติตามมาตรการฯ	ปัญหา/อุปสรรค และการแก้ไข	เอกสารอ้างอิง รูปภาพหรือเอกสาร
3.6 การป้องกันอัคคีภัย (ต่อ)	<p>16. ห้ามทาสี หรือพ่นสีบริเวณที่มีการเชื่อมต่อโลหะ เนื่องจากประกายไฟจะทำปฏิกิริยากับทินเนอร์ ทำให้เกิดเพลิงไหม้ได้</p> <p>17. จัดให้มีหม้อแปลงไฟฟ้าในพื้นที่ก่อสร้าง เพื่อควบคุมปริมาณการใช้ไฟฟ้า และป้องกันการใช้กระแสไฟฟ้าเกินขนาด ทำให้เกิดเพลิงไหม้</p> <p>18. ติดตั้งแผงควบคุมไฟฟ้า และเครื่องตัดกระแสไฟฟ้าอัตโนมัติในงานก่อสร้าง</p> <p>19. กรณีที่มีการเชื่อมต่อโลหะในพื้นที่ก่อสร้าง ต้องจัดให้มีที่กำบังสะเก็ดไฟ หรือนำผ้ากันไฟมาคลุมวัสดุที่ติดไฟง่าย เพื่อป้องกันสะเก็ดไฟกระเด็นใส่ ทำให้เกิดเพลิงไหม้</p> <p>20. การทำงานที่มีประกายไฟ และความร้อนใกล้กับวัสดุที่อาจติดไฟได้ ต้องจัดเตรียมเครื่องดับเพลิงตามจำนวนและชนิดที่เหมาะสมที่จะสามารถดับเพลิงได้ทันทั่วทั้งที่</p>	<p>- โครงการกำชับผู้รับเหมาให้กำชับคนงานห้ามทาสี หรือพ่นสีบริเวณที่มีการเชื่อมต่อโลหะ เนื่องจากประกายไฟจะทำปฏิกิริยากับทินเนอร์ ทำให้เกิดเพลิงไหม้ได้</p> <p>- โครงการจัดให้มีหม้อแปลงไฟฟ้าในพื้นที่ก่อสร้าง เพื่อควบคุมปริมาณ การใช้ไฟฟ้า และป้องกันการ ใช้กระแสไฟฟ้าเกินขนาด ทำให้เกิดเพลิงไหม้</p> <p>- โครงการจัดให้ติดตั้งแผงควบคุมไฟฟ้า และเครื่องตัดกระแสไฟฟ้าอัตโนมัติในงานก่อสร้าง</p> <p>- โครงการจัดให้มีอุปกรณ์ป้องกันอันตรายส่วนบุคคล และกำชับให้คนงานสวมตลอดเวลาการทำงาน เพื่อป้องกันอุบัติเหตุที่อาจจะเกิดขึ้นได้ พร้อมทั้งติดป้ายเตือนให้สวมอุปกรณ์ป้องกันอันตรายส่วนบุคคลในบริเวณที่มีความเสี่ยงต่อการเกิดอุบัติเหตุ</p> <p>- โครงการจัดให้มีถังดับเพลิงเคมี และป้ายแนะนำการใช้ งาน ติดตั้งในพื้นที่ก่อสร้าง พร้อมทั้งให้มีการตรวจสอบสภาพถังดับเพลิงทุกๆ เดือน</p>	- - - - -	- - ดังภาพที่ 37 - ดังภาพที่ 38 - ดังภาพที่ 40 และภาพที่ 41 - ดังภาพที่ 33 และภาคผนวกที่ 17

ตารางที่ 3.1-1(ต่อ) สรุปผลการปฏิบัติตามมาตรการป้องกันและแก้ไขผลกระทบสิ่งแวดล้อม โครงการ ORIGIN PLUG&PLAY Ramkhamhaeng Triple Station
(ออริจิน ปลั๊ก แอนด์ เพย์ รามคำแหง ทริปปี้ล สเตชัน) (ระยะก่อสร้าง) ของบริษัท ออริจิน รามคำแหง อินเตอร์เชนจ์ จำกัด

องค์ประกอบทางสิ่งแวดล้อม และคุณค่าต่างๆ	มาตรการป้องกันและแก้ไขผลกระทบสิ่งแวดล้อม	รายละเอียดการปฏิบัติตามมาตรการฯ	ปัญหา/อุปสรรค และการแก้ไข	เอกสารอ้างอิง รูปภาพหรือเอกสาร
3.6 การป้องกันอัคคีภัย (ต่อ)	<p>21. ห้ามเทน้ำมันเชื้อเพลิงหรือของเหลวไวไฟลงไปในท่อน้ำหรือท่อระบายสิ่งโสโครกอื่นๆ</p> <p>22. ก่อนเลิกงานจะต้องตัดสวิทช์ไฟฟ้าสำหรับอุปกรณ์ไฟฟ้าที่ไม่ได้ใช้งานทุกจุด</p> <p>23. โครงการต้องจัดให้มีแผนผังแสดงเส้นทางอพยพหนีไฟในช่วงที่ขึ้นโครงสร้างและตกแต่งอาคาร โดยแสดงเส้นทางอพยพหนีไฟบริเวณบันไดอาคารให้ชัดเจน และต้องดูแลไม่ให้มีกองเศษวัสดุ เครื่องจักร หรือสิ่งอื่นใดกีดขวางทางหนีไฟ และบันไดหนีไฟ และทางหนีไฟต้องมีความกว้างไม่น้อยกว่า 1.1 เมตร</p>	<p>- โครงการกำชับผู้รับเหมาให้กำชับคนงานห้ามเทน้ำมันเชื้อเพลิงหรือของเหลวไวไฟลงไปในท่อน้ำหรือท่อระบายสิ่งโสโครกอื่นๆ</p> <p>- ก่อนเลิกงานจะต้องตัดสวิทช์ไฟฟ้าสำหรับอุปกรณ์ไฟฟ้าที่ไม่ได้ใช้งานทุกจุด</p> <p>- โครงการจัดให้มีแผนผังแสดงเส้นทางอพยพหนีไฟในช่วงงานขึ้นโครงสร้าง และดูแลไม่ให้มีสิ่งกีดขวางทางหนีไฟ และบันไดหนีไฟ</p>	<p>-</p> <p>-</p> <p>-</p>	<p>-</p> <p>-</p> <p>- ดังภาพผนวกที่ 18</p>

ตารางที่ 3.1-1(ต่อ) สรุปผลการปฏิบัติตามมาตรการป้องกันและแก้ไขผลกระทบสิ่งแวดล้อม โครงการ ORIGIN PLUG&PLAY Ramkhamhaeng Triple Station
(ออริจิน ปลั๊ก แอนด์ เพย์ รามคำแหง ทริปเปิ้ล สเตชัน) (ระยะก่อสร้าง) ของบริษัท ออริจิน รามคำแหง อินเตอร์เชนจ์ จำกัด

องค์ประกอบทางสิ่งแวดล้อม และคุณค่าต่างๆ	มาตรการป้องกันและแก้ไขผลกระทบสิ่งแวดล้อม	รายละเอียดการปฏิบัติตามมาตรการฯ	ปัญหา/อุปสรรค และการแก้ไข	เอกสารอ้างอิง รูปภาพหรือเอกสาร
3.6 การป้องกันอัคคีภัย (ต่อ)	24. กำหนดจุดรวมพลเบื้องต้นภายในโครงการ เพื่อเป็นจุดที่จะตรวจเช็คจำนวนพนักงานและคนงานก่อสร้างภายในโครงการว่ามีผู้ใดติดอยู่ภายในพื้นที่ก่อสร้างหรือไม่ เพื่อจะได้สั่งการให้ทีมดับเพลิงหรือทีมค้นหา หรือแจ้งให้เจ้าหน้าที่ดับเพลิงช่วยค้นหาผู้สูญหายได้ทันทั่วทั้ง โดยโครงการจะกำหนดให้มีจุดรวมพลบริเวณพื้นที่สีเขียวด้านหน้าโครงการ ใกล้กับถนนรามคำแหง ขนาดพื้นที่ 89 ตารางเมตร สามารถรองรับคนได้ 356 คน ซึ่งเพียงพอต่อคนงาน 300 คน	- โครงการจัดให้มีการกำหนดจุดรวมพลเบื้องต้นภายในโครงการ โดยกำหนดจุดรวมพลบริเวณพื้นที่สีเขียวด้านหน้าโครงการ ใกล้กับถนนรามคำแหง	-	- ดังภาพที่ 42

ตารางที่ 3.1-1(ต่อ) สรุปผลการปฏิบัติตามมาตรการป้องกันและแก้ไขผลกระทบสิ่งแวดล้อม โครงการ ORIGIN PLUG&PLAY Ramkhamhaeng Triple Station
(ออริจิน ปลั๊ก แอนด์ เพย์ รามคำแหง ตรีปเปิ้ล สเตชัน) (ระยะก่อสร้าง) ของบริษัท ออริจิน รามคำแหง อินเตอร์เชนจ์ จำกัด

องค์ประกอบทางสิ่งแวดล้อม และคุณค่าต่างๆ	มาตรการป้องกันและแก้ไขผลกระทบสิ่งแวดล้อม	รายละเอียดการปฏิบัติตามมาตรการฯ	ปัญหา/อุปสรรค และการแก้ไข	เอกสารอ้างอิง รูปภาพหรือเอกสาร
3.6 การป้องกันอัคคีภัย (ต่อ)	<p>25. จัดอบรมเสริมความรู้เกี่ยวกับการป้องกันอัคคีภัย เพื่อสร้างความตระหนัก และการมีส่วนร่วมในการป้องกันอัคคีภัย ฝึกซ้อมการอพยพหนีไฟให้กับคนงานก่อสร้างอยู่เสมอ เพื่อให้สามารถปฏิบัติตน และอพยพออกจากอาคารที่เกิดเพลิงไหม้อย่างปลอดภัย โดยติดต่อประสานกับสถานีดับเพลิงและกู้ภัยหัวหมาก ให้มาจัดอบรมและซักซ้อมอพยพหนีไฟให้กับโครงการ อย่างน้อยปีละ 1 ครั้ง ออกจากอาคารที่เกิดเพลิงไหม้อย่างปลอดภัย โดยติดต่อประสานกับสถานีดับเพลิงและกู้ภัยหัวหมาก ให้มาจัดอบรมและซักซ้อมอพยพหนีไฟให้กับโครงการอย่างน้อยปีละ 1 ครั้ง</p> <p>26. จัดให้มีเจ้าหน้าที่รักษาความปลอดภัย (รปภ.) ตรวจตราไม่ให้บุคคลภายนอกเข้าพื้นที่ก่อสร้างก่อนได้รับอนุญาตและเมื่อพบเห็นสิ่งทีอาจก่อให้เกิดเพลิงไหม้ ต้องรีบรายงานให้ผู้มีส่วนเกี่ยวข้องทันที</p>	<p>- โครงการดำเนินการจัดอบรมเสริมความรู้เกี่ยวกับการป้องกันอัคคีภัย และฝึกซ้อมการอพยพหนีไฟเบื้องต้นให้กับคนงานผ่านกิจกรรม Morning Talk และจัดให้มีการจัดอบรมและซักซ้อมอพยพหนีไฟ เพื่อสร้างความตระหนักและการมีส่วนร่วมในการป้องกันอัคคีภัย</p> <p>- โครงการจัดให้มีเจ้าหน้าที่รักษาความปลอดภัย ทำหน้าที่ตรวจตราไม่ให้บุคคลภายนอกเข้าพื้นที่ก่อสร้างก่อนได้รับอนุญาต และเมื่อพบเห็นสิ่งทีอาจก่อให้เกิดเพลิงไหม้ ต้องรีบรายงานให้ผู้มีส่วนเกี่ยวข้องทันที</p>	<p>-</p> <p>-</p>	<p>- ดังภาพที่ 43 และภาพที่ 64</p> <p>- ดังภาพที่ 44</p>

**ตารางที่ 3.1-1(ต่อ) สรุปผลการปฏิบัติตามมาตรการป้องกันและแก้ไขผลกระทบสิ่งแวดล้อม โครงการ ORIGIN PLUG&PLAY Ramkhamhaeng Triple Station
(ออริจิน ปลั๊ก แอนด์ เพลย์ รามคำแหง ทริปเปิ้ล สเตชัน) (ระยะก่อสร้าง) ของบริษัท ออริจิน รามคำแหง อินเตอร์เชนจ์ จำกัด**

องค์ประกอบทางสิ่งแวดล้อม และคุณค่าต่างๆ	มาตรการป้องกันและแก้ไขผลกระทบสิ่งแวดล้อม	รายละเอียดการปฏิบัติตามมาตรการฯ	ปัญหา/อุปสรรค และการแก้ไข	เอกสารอ้างอิง รูปภาพหรือเอกสาร
3.6 การป้องกันอัคคีภัย (ต่อ)	27. จัดให้มีการติดหมายเลขโทรศัพท์สายด่วนแจ้งเหตุเพลิงไหม้ 199 และสถานีตำรวจนครบาลหัวหมากภายในพื้นที่ก่อสร้างให้เห็นอย่างชัดเจน เพื่อให้ผู้ที่อยู่ใกล้ที่เกิดเหตุสามารถแจ้งหน่วยงานดังกล่าวได้ทันที	- โครงการจัดให้มีการติดหมายเลขโทรศัพท์สายด่วนแจ้งเหตุเพลิงไหม้ 199 และสถานีตำรวจนครบาลหัวหมากบริเวณป้อม รปภ. เพื่อให้ผู้ที่อยู่ใกล้ที่เกิดเหตุสามารถแจ้งหน่วยงานดังกล่าวได้ทันที	-	- ดังภาพที่ 45
3.7 การจราจร	1. ติดป้ายประชาสัมพันธ์บริเวณด้านข้างของรถขนส่งคนโดยสาร โดยระบุชื่อบริษัทผู้รับเหมา พร้อมเบอร์โทรศัพท์ติดต่อ เพื่อให้ผู้พักอาศัยข้างเคียงและผู้ที่เกี่ยวข้อง โดยใช้เส้นทางร่วมกับรถขนส่งคนโดยสารได้รับทราบข้อมูล และสามารถติดต่อกับผู้รับเหมาได้โดยตรงในกรณีที่ได้รับความเดือดร้อนจากการขนส่งคนโดยสาร 2. จัดให้มีป้ายชื่อโครงการ และลูกศรแสดงทิศทางการเข้า-ออกโครงการ ให้สามารถมองเห็นได้อย่างชัดเจนในระยะเวลาที่สามารถชะลอเพื่อเลี้ยวรถเข้าสู่พื้นที่โครงการได้อย่างปลอดภัย	- โครงการจัดให้มีการติดป้ายประชาสัมพันธ์บริเวณด้านข้างของรถขนส่งคนโดยสารก่อสร้าง โดยระบุชื่อบริษัทผู้รับเหมา เพื่อให้ผู้พักอาศัยข้างเคียงและผู้ที่เกี่ยวข้องโดยใช้เส้นทางร่วมกับรถขนส่งคนโดยสารได้รับทราบข้อมูล และสามารถติดต่อกับผู้รับเหมาได้โดยตรง - โครงการจัดให้มีป้ายชื่อโครงการ และลูกศรแสดงทิศทางการเข้า-ออกโครงการ ให้สามารถมองเห็นได้อย่างชัดเจนในระยะเวลาที่สามารถชะลอเพื่อเลี้ยวรถเข้าสู่พื้นที่โครงการได้อย่างปลอดภัย	- -	- ดังภาพที่ 48 - ดังภาพที่ 5 และภาพที่ 46

ตารางที่ 3.1-1(ต่อ) สรุปผลการปฏิบัติตามมาตรการป้องกันและแก้ไขผลกระทบสิ่งแวดล้อม โครงการ ORIGIN PLUG&PLAY Ramkhamhaeng Triple Station
(อริจิน ปลั๊ก แอนด์ เพลย์ รามคำแหง ทริปปี้ล สเตชัน) (ระยะก่อสร้าง) ของบริษัท อริจิน รามคำแหง อินเตอร์เชนจ์ จำกัด

องค์ประกอบทางสิ่งแวดล้อม และคุณค่าต่างๆ	มาตรการป้องกันและแก้ไขผลกระทบสิ่งแวดล้อม	รายละเอียดการปฏิบัติตามมาตรการฯ	ปัญหา/อุปสรรค และการแก้ไข	เอกสารอ้างอิง รูปภาพหรือเอกสาร
3.7 การจราจร (ต่อ)	3. จัดให้มีเจ้าหน้าที่รักษาความปลอดภัยคอยอำนวยความสะดวกให้กับรถที่จะเข้าหรือออกจากโครงการให้สามารถเข้า-ออกโครงการได้โดยสะดวกและปลอดภัย ไม่กีดขวางการจราจรบนถนนรามคำแหงด้านหน้าโครงการ และถนนสาธารณะอื่นๆ บริเวณใกล้เคียงโครงการ โดยให้ความสำคัญกับรถยนต์ที่สัญจรบนถนนสาธารณะเป็นหลัก และดูแลความปลอดภัยของผู้ใช้ทางเท้าริมถนนรามคำแหง	- โครงการจัดให้มีเจ้าหน้าที่รักษาความปลอดภัยคอยอำนวยความสะดวกให้กับรถที่จะเข้าหรือออกจากโครงการให้สามารถเข้า-ออกโครงการได้โดยสะดวกและปลอดภัย	-	- ดังภาพที่ 44
	4. ติดตั้งสัญญาณไฟเตือน ไฟกระพริบ และป้ายการจราจรชั่วคราว บริเวณทางเข้า-ออกโครงการให้สามารถมองเห็นได้อย่างชัดเจนทั้งในช่วงเวลากลางวันและกลางคืน	- โครงการจัดให้มีสัญญาณไฟกระพริบ ติดตั้งบริเวณด้านหน้าโครงการให้สามารถมองเห็นได้อย่างชัดเจนทั้งในช่วงเวลากลางวันและกลางคืน	-	- ดังภาพที่ 47
	5. จัดให้มีพื้นที่สำหรับจอดรถบรรทุกไว้ภายในพื้นที่โครงการ เพื่อเป็นพื้นที่จอดรถสำหรับรถขนส่งสินค้า/วัสดุก่อสร้าง และรถรับ-ส่งคนงานก่อสร้าง	- โครงการจัดให้มีพื้นที่สำหรับจอดรถบรรทุกไว้ภายในพื้นที่โครงการ เพื่อเป็นพื้นที่จอดรถสำหรับรถขนส่งสินค้า/วัสดุก่อสร้าง และรถรับ-ส่งคนงานก่อสร้าง	-	- ดังภาพที่ 49
	6. ห้ามจอดรถเพื่อรอขนส่งสินค้า ขนส่งวัสดุก่อสร้าง หรือรับ-ส่งคนงานบนถนนรามคำแหง และถนนสาธารณะอื่นๆ บริเวณใกล้เคียงโครงการ	- โครงการจัดให้มีเจ้าหน้าที่รักษาความปลอดภัยคอยดูแลไม่ให้มีการจอดรถบนถนนรามคำแหง และถนนสาธารณะอื่นๆ บริเวณใกล้เคียงโครงการ	-	- ดังภาพที่ 44

**ตารางที่ 3.1-1(ต่อ) สรุปผลการปฏิบัติตามมาตรการป้องกันและแก้ไขผลกระทบสิ่งแวดล้อม โครงการ ORIGIN PLUG&PLAY Ramkhamhaeng Triple Station
(ออริจิน ปลั๊ก แอนด์ เพลย์ รามคำแหง ตรีปเปิ้ล สเตชัน) (ระยะก่อสร้าง) ของบริษัท ออริจิน รามคำแหง อินเตอร์เชนจ์ จำกัด**

องค์ประกอบทางสิ่งแวดล้อม และคุณค่าต่างๆ	มาตรการป้องกันและแก้ไขผลกระทบสิ่งแวดล้อม	รายละเอียดการปฏิบัติตามมาตรการฯ	ปัญหา/อุปสรรค และการแก้ไข	เอกสารอ้างอิง รูปภาพหรือเอกสาร
3.7 การจราจร (ต่อ)	7. ห้ามรถบรรทุก กลับรถบริเวณด้านหน้าโครงการ	- โครงการจัดให้มีป้ายเตือนห้ามรถบรรทุก กลับรถบริเวณ ด้านหน้าโครงการ	-	- ดังภาพที่ 49
	8. โครงการจะกำหนดช่วงเวลาในการขนส่งเศษวัสดุก่อสร้าง โดยหลีกเลี่ยงช่วงเวลาเร่งด่วนเช้าเวลา 07.00 - 09.00 น. และ ช่วงเร่งด่วนเย็นเวลา 16.00 - 18.00 น. แต่ทั้งนี้ ในช่วงเวลาที่ ขนส่งวัสดุอุปกรณ์ในตอนกลางคืน (ช่วงเวลา 20.00 น. เป็นต้นไป) โครงการจะกำหนดให้รถบรรทุกขนเข้ามาจอด ในพื้นที่โครงการเท่านั้น ไม่ให้ขนถ่ายลงจากรถ เพื่อไม่ให้ ส่งผลกระทบด้านเสียงรบกวนต่อพื้นที่ข้างเคียง	- โครงการกำหนดช่วงเวลาในการขนส่งเศษวัสดุก่อสร้าง โดยหลีกเลี่ยงช่วงเวลาเร่งด่วนเช้าเวลา 07.00 - 09.00 น. และช่วงเร่งด่วนเย็นเวลา 16.00 - 18.00 น. และกำหนดให้ รถบรรทุกขนเข้ามาจอดในพื้นที่โครงการเท่านั้น ไม่ให้ขน ถ่ายลงจากรถ เพื่อไม่ให้ส่งผลกระทบด้านเสียงรบกวนต่อ พื้นที่ข้างเคียง	-	- ดังภาพที่ 71
	9. ควบคุมน้ำหนักรถบรรทุกตามพิกัด และกำชับให้ผู้ขับ รถบรรทุกปฏิบัติตามพระราชบัญญัติการจราจรทางบกและ ให้ขับรถด้วยความระมัดระวังเป็นพิเศษ	- โครงการควบคุมน้ำหนักรถบรรทุกตามพิกัด และกำชับ ให้ผู้ขับรถบรรทุกปฏิบัติตามพระราชบัญญัติการจราจรทาง บกและให้ขับรถด้วยความระมัดระวังเป็นพิเศษ	-	-
4. คุณค่าคุณภาพชีวิต				
4.1 การมีส่วนร่วมของ ประชาชน	- ปฏิบัติตามมาตรการป้องกันและแก้ไขผลกระทบด้านต่าง ๆ ได้แก่ ด้านกายภาพ ชีวภาพ และคุณค่าการใช้ประโยชน์ของ มนุษย์ เพื่อไม่ให้ส่งผลกระทบต่อผู้ที่อยู่ใกล้เคียงและชุมชน โดยรอบ	- โครงการปฏิบัติตามมาตรการป้องกันและแก้ไขผลกระทบ ด้านต่าง ๆ ได้แก่ ด้านกายภาพ ชีวภาพ และคุณค่าการใช้ ประโยชน์ของมนุษย์ เพื่อไม่ให้ส่งผลกระทบต่อผู้ที่อยู่ ใกล้เคียงและชุมชนโดยรอบ	-	-

ตารางที่ 3.1-1(ต่อ) สรุปผลการปฏิบัติตามมาตรการป้องกันและแก้ไขผลกระทบสิ่งแวดล้อม โครงการ ORIGIN PLUG&PLAY Ramkhamhaeng Triple Station
(ออริจิน ปลั๊ก แอนด์ เพลย์ รามคำแหง ทริปเปิ้ล สเตชัน) (ระยะก่อสร้าง) ของบริษัท ออริจิน รามคำแหง อินเตอร์เชนจ์ จำกัด

องค์ประกอบทางสิ่งแวดล้อม และคุณค่าต่างๆ	มาตรการป้องกันและแก้ไขผลกระทบสิ่งแวดล้อม	รายละเอียดการปฏิบัติตามมาตรการฯ	ปัญหา/อุปสรรค และการแก้ไข	เอกสารอ้างอิง รูปภาพหรือเอกสาร
4.2 ผลกระทบทางสังคม	การสำรวจทางสังคมเบื้องต้น			
	1. ปฏิบัติตามมาตรการป้องกันและแก้ไขผลกระทบด้านต่าง ๆ ได้แก่ ด้านกายภาพ ชีวภาพ และคุณค่าการใช้ประโยชน์ของมนุษย์เพื่อไม่ให้ส่งผลกระทบต่อผู้ที่อยู่ใกล้เคียงไม่อนุญาตให้คนงานก่อสร้างพักในพื้นที่ก่อสร้าง	- โครงการปฏิบัติตามมาตรการป้องกันและแก้ไขผลกระทบด้านต่าง ๆ ได้แก่ ด้านกายภาพ ชีวภาพ และคุณค่าการใช้ประโยชน์ของมนุษย์เพื่อไม่ให้ส่งผลกระทบต่อผู้ที่อยู่ใกล้เคียงไม่อนุญาตให้คนงานก่อสร้างพักในพื้นที่ก่อสร้าง	-	-
	2. ไม่อนุญาตให้คนงานพักในพื้นที่โครงการเด็ดขาด แต่ทั้งนี้จะมีคนงานไม่เกิน 2 คน ที่ทำหน้าที่ควบคุมสโตร์เวลากลางคืน นอกจากนี้ จะจัดให้มีเจ้าหน้าที่รักษาความปลอดภัยไม่เกิน 2 คน ทำหน้าที่รักษาความปลอดภัยในพื้นที่โครงการ	- โครงการจัดให้มีบ้านพักคนงานแยกออกจากพื้นที่ก่อสร้าง และจัดให้มีเจ้าหน้าที่ควบคุมสโตร์ และเจ้าหน้าที่รักษาความปลอดภัย	-	- ดังภาพที่ 36 และภาพที่ 44
	3. จัดให้มีป้ายประชาสัมพันธ์บริเวณหน้าพื้นที่บ้านพักคนงาน โดยระบุ ชื่อบริษัทผู้รับเหมา ชื่อผู้รับเหมา/ผู้ควบคุมงาน พร้อมเบอร์โทรศัพท์ติดต่อ เพื่อให้ผู้พักอาศัยที่อยู่ใกล้เคียงพื้นที่บ้านพักคนงานก่อสร้างได้รับทราบข้อมูล และสามารถติดต่อกับผู้รับเหมา/ผู้ควบคุมได้โดยตรง ในกรณีได้รับความเดือดร้อนจากบ้านพักคนงาน	- โครงการจัดให้มีป้ายประชาสัมพันธ์บริเวณหน้าพื้นที่บ้านพักคนงาน เพื่อให้ผู้พักอาศัยที่อยู่ใกล้เคียงพื้นที่บ้านพักคนงานได้ทราบข้อมูล และสามารถติดต่อกับผู้รับเหมา/ผู้ควบคุมได้โดยตรง ในกรณีได้รับความเดือดร้อนจากบ้านพักคนงาน	-	- ดังภาพที่ 36

ตารางที่ 3.1-1(ต่อ) สรุปผลการปฏิบัติตามมาตรการป้องกันและแก้ไขผลกระทบสิ่งแวดล้อม โครงการ *ORIGIN PLUG&PLAY Ramkhamhaeng Triple Station*
(อริจิน ปลั๊ก แอนด์ เพลย์ รามคำแหง ทริปปี้ล สเตชัน) (ระยะก่อสร้าง) ของบริษัท อริจิน รามคำแหง อินเตอร์เชนจ์ จำกัด

องค์ประกอบทางสิ่งแวดล้อม และคุณค่าต่างๆ	มาตรการป้องกันและแก้ไขผลกระทบสิ่งแวดล้อม	รายละเอียดการปฏิบัติตามมาตรการฯ	ปัญหา/อุปสรรค และการแก้ไข	เอกสารอ้างอิง รูปภาพหรือเอกสาร
4.2 ผลกระทบทางสังคม (ต่อ)	4. สำหรับด้านความปลอดภัยในชีวิตและทรัพย์สินและ สวัสดิการของประชาชน โครงการได้จัดให้มีระบบรักษา ความปลอดภัยภายในโครงการ ดังนี้ - จัดให้มีเจ้าหน้าที่รักษาความปลอดภัยภายในโครงการ ตลอด 24 ชั่วโมง - จัดให้มีกล้องวงจรปิด (CCTV) ซึ่งเป็นระบบที่สามารถ บันทึกภาพได้นานอย่างน้อย 1 เดือน และสามารถดูภาพ ย้อนหลังได้ ทั่วประเทศโดยรอบพื้นที่โครงการอย่างทั่วถึง เพื่อตรวจสอบความเรียบร้อยและความปลอดภัยภายใน พื้นที่โครงการ	- โครงการจัดให้มีเจ้าหน้าที่รักษาความปลอดภัยภายใน โครงการ ตลอด 24 ชั่วโมง - โครงการจัดให้มีกล้องวงจรปิด (CCTV) ติดตั้งไว้บริเวณ โดยรอบพื้นที่โครงการอย่างทั่วถึง เพื่อตรวจสอบความ เรียบร้อยและความปลอดภัยภายในพื้นที่โครงการ	- -	- ดังภาพที่ 44 - ดังภาพที่ 51

ตารางที่ 3.1-1(ต่อ) สรุปผลการปฏิบัติตามมาตรการป้องกันและแก้ไขผลกระทบสิ่งแวดล้อม โครงการ ORIGIN PLUG&PLAY Ramkhamhaeng Triple Station
(ออริจิน ปลั๊ก แอนด์ เพลย์ รามคำแหง ทริปเปิ้ล สเตชัน) (ระยะก่อสร้าง) ของบริษัท ออริจิน รามคำแหง อินเตอร์เชนจ์ จำกัด

องค์ประกอบทางสิ่งแวดล้อม และคุณค่าต่างๆ	มาตรการป้องกันและแก้ไขผลกระทบสิ่งแวดล้อม	รายละเอียดการปฏิบัติตามมาตรการฯ	ปัญหา/อุปสรรค และการแก้ไข	เอกสารอ้างอิง รูปภาพหรือเอกสาร
4.2 ผลกระทบทางสังคม (ต่อ)	ผลกระทบทางสังคมที่คาดว่าจะเกิดขึ้นจากการพัฒนาโครงการ 1. พิจารณารับคนงานในชุมชนเข้าทำงานเป็นอันดับแรก เพื่อช่วยลดการโยกย้ายของแรงงานต่างถิ่น 2. โครงการจะต้องกำหนดให้มีระเบียบปฏิบัติของคนงานในพื้นที่ก่อสร้าง เพื่อป้องกันและลดผลกระทบต่ออาคารข้างเคียง	- โครงการพิจารณารับคนงานในชุมชนเข้าทำงานเป็นอันดับแรก เพื่อช่วยลดการโยกย้ายของแรงงานต่างถิ่น - โครงการจัดให้มีกฎระเบียบการปฏิบัติตนในพื้นที่โครงการ เพื่อป้องกันและลดผลกระทบต่ออาคารข้างเคียง	- -	- ดังภาคผนวกที่ 19 - ดังภาพที่ 17
	ความแตกต่างด้านอายุ เพศ เชื้อชาติ และความแตกต่างของชาติพันธุ์ 1. พิจารณาเลือกคนงานที่เป็นคนไทยเป็นอันดับแรก 2. กรณีรับคนงานต่างด้าวต้องเลือกคนงานที่ได้รับอนุญาตอย่างถูกต้องตามกฎหมายเข้ามาทำงาน และกำหนดให้คนงานปฏิบัติตามระเบียบข้อบังคับเพื่อป้องกันและลดผลกระทบต่อชุมชนข้างเคียง	- โครงการพิจารณาเลือกคนงานที่เป็นคนไทยเป็นอันดับแรก - โครงการรับคนงานต่างด้าวที่ได้รับอนุญาตอย่างถูกต้องตามกฎหมายเข้ามาทำงานเท่านั้น และกำหนดให้คนงานปฏิบัติตามระเบียบข้อบังคับเพื่อป้องกันและลดผลกระทบต่อชุมชนข้างเคียง	- -	- - ดังภาพที่ 17 และภาคผนวกที่ 19

ตารางที่ 3.1-1(ต่อ) สรุปผลการปฏิบัติตามมาตรการป้องกันและแก้ไขผลกระทบสิ่งแวดล้อม โครงการ ORIGIN PLUG&PLAY Ramkhamhaeng Triple Station
(อริจิน ปลั๊ก แอนด์ เพลย์ รามคำแหง ทริปเปิ้ล สเตชัน) (ระยะก่อสร้าง) ของบริษัท อริจิน รามคำแหง อินเตอร์เชนจ์ จำกัด

องค์ประกอบทางสิ่งแวดล้อม และคุณค่าต่างๆ	มาตรการป้องกันและแก้ไขผลกระทบสิ่งแวดล้อม	รายละเอียดการปฏิบัติตามมาตรการฯ	ปัญหา/อุปสรรค และการแก้ไข	เอกสารอ้างอิง รูปภาพหรือเอกสาร
4.2 ผลกระทบทางสังคม (ต่อ)	3. โครงการจะต้องดูแลคนงานก่อสร้างที่เข้ามาทำงานภายในพื้นที่โครงการ โดยระบุสิทธิเสียค่าชุดปฏิบัติงาน พร้อมติดบัตรแสดงข้อมูลชื่อ สกุล รหัสคนงาน แผนกที่สังกัด รวมถึงการตรวจสภาพร่างกายว่าเป็นผู้ที่ปลอดสารเสพติด บันทึกเป็นลายลักษณ์อักษร พร้อมตรวจสอบได้เสมอ	- โครงการจัดให้มีชุดฟอร์ม และบัตรสำหรับคนงาน รวมถึงตรวจสภาพร่างกายว่าเป็นผู้ที่ปลอดสารเสพติด บันทึกเป็นลายลักษณ์อักษร พร้อมตรวจสอบได้เสมอ	-	- ดังภาพที่ 52 และภาพที่ 67
	4. จัดให้มีการขึ้นทะเบียนแรงงานต่างด้าวกับสำนักบริหารแรงงานต่างด้าว เพื่อให้สามารถตรวจสอบประวัติคนงานได้	- โครงการจัดให้มีการขึ้นทะเบียนแรงงานต่างด้าวกับสำนักบริหารแรงงานต่างด้าว เพื่อให้สามารถตรวจสอบประวัติคนงานได้	-	- ดังภาคผนวกที่ 20
	สุขภาพอนามัยและบริการทางด้านสาธารณสุข 1. โครงการจะต้องปฏิบัติตามมาตรการลดผลกระทบในระยะก่อสร้างที่กำหนดไว้อย่างเคร่งครัด 2. กำหนดให้มีการจ้างงานและคัดเลือกแรงงานที่ถูกต้องตามกฎหมายเท่านั้น (กรณีเป็นแรงงานต่างด้าว)	- โครงการจะปฏิบัติตามมาตรการลดผลกระทบในระยะก่อสร้างที่กำหนดไว้อย่างเคร่งครัด - โครงการรับคนงานต่างด้าวที่ได้รับอนุญาตอย่างถูกต้องตามกฎหมายเข้ามาทำงานเท่านั้น และกำหนดให้คนงานปฏิบัติตามระเบียบข้อบังคับเพื่อป้องกันและลดผลกระทบต่อชุมชนข้างเคียง	- -	- - ดังภาคผนวกที่ 19

ตารางที่ 3.1-1(ต่อ) สรุปผลการปฏิบัติตามมาตรการป้องกันและแก้ไขผลกระทบสิ่งแวดล้อม โครงการ ORIGIN PLUG&PLAY Ramkhamhaeng Triple Station
(ออริจิน ปลั๊ก แอนด์ เพลย์ รามคำแหง ทริปเปิ้ล สเตชัน) (ระยะก่อสร้าง) ของบริษัท ออริจิน รามคำแหง อินเตอร์เชนจ์ จำกัด

องค์ประกอบทางสิ่งแวดล้อม และคุณค่าต่างๆ	มาตรการป้องกันและแก้ไขผลกระทบสิ่งแวดล้อม	รายละเอียดการปฏิบัติตามมาตรการฯ	ปัญหา/อุปสรรค และการแก้ไข	เอกสารอ้างอิง รูปภาพหรือเอกสาร
4.2 ผลกระทบทางสังคม (ต่อ)	3. กำหนดให้มีการตรวจสุขภาพคนงานก่อนรับเข้าทำงาน และหลังรับเข้าทำงานอย่างน้อยปีละ 2 ครั้ง (6 เดือน/ครั้ง) เพื่อป้องกันปัญหาด้านสุขภาพที่อาจเป็นพาหะนำโรคได้ 4. โครงการต้องกำหนดให้ผู้รับเหมาดูแลสุขอนามัยของ คนงาน จัดระเบียบคนงาน รวมทั้งดูแลความสะอาดภายใน บ้านพักคนงาน ตลอดจนจัดให้มีการตรวจสุขภาพคนงาน	- โครงการจะดำเนินการตรวจสุขภาพคนงานก่อนรับเข้า ทำงานและหลังรับเข้าทำงาน เพื่อป้องกันปัญหาด้านสุขภาพ ที่อาจเป็นพาหะนำโรคได้ - โครงการกำหนดให้ผู้รับเหมาดูแลสุขอนามัยของคนงาน จัดระเบียบคนงาน และจะดำเนินการจัดให้มีการตรวจ สุขภาพคนงานก่อนรับเข้าทำงานและหลังรับเข้าทำงาน เพื่อ ป้องกันปัญหาด้านสุขภาพที่อาจเป็นพาหะนำโรคได้	- -	- -
	ความปลอดภัยในชีวิตและทรัพย์สิน 1. จัดให้มีเจ้าหน้าที่รักษาความปลอดภัยภายในโครงการ ตลอด 24 ชั่วโมง 2. จัดให้มีกล้องวงจรปิด (CCTV) ซึ่งเป็นระบบที่สามารถ บันทึกภาพได้นานอย่างน้อย 1 เดือน และสามารถดูภาพ ย้อนหลังได้ ทั่วประเทศโดยรอบพื้นที่โครงการอย่างทั่วถึง เพื่อ ตรวจสอบความเรียบร้อยและความปลอดภัยภายในพื้นที่ โครงการ	- โครงการจัดให้มีเจ้าหน้าที่รักษาความปลอดภัยภายใน โครงการตลอด 24 ชั่วโมง - โครงการจัดให้มีกล้องวงจรปิด (CCTV) ติดตั้งไว้บริเวณ โดยรอบพื้นที่โครงการอย่างทั่วถึง เพื่อตรวจสอบความ เรียบร้อยและความปลอดภัยภายในพื้นที่โครงการ	- -	- ดังภาพที่ 44 - ดังภาพที่ 51

ตารางที่ 3.1-1(ต่อ) สรุปผลการปฏิบัติตามมาตรการป้องกันและแก้ไขผลกระทบสิ่งแวดล้อม โครงการ ORIGIN PLUG&PLAY Ramkhamhaeng Triple Station
(ออริจิน ปลั๊ก แอนด์ เพลย์ รามคำแหง ทริปเปิ้ล สเตชัน) ของบริษัท ออริจิน รามคำแหง อินเตอร์เชนจ์ จำกัด

องค์ประกอบทางสิ่งแวดล้อม และคุณค่าต่างๆ	มาตรการป้องกันและแก้ไขผลกระทบสิ่งแวดล้อม	รายละเอียดการปฏิบัติตามมาตรการฯ	ปัญหา/อุปสรรค และการแก้ไข	เอกสารอ้างอิง รูปภาพหรือเอกสาร
4.2 ผลกระทบทางสังคม (ต่อ)	3. จัดให้มีถังดับเพลิงเคมีอย่างเพียงพอ เพื่อเตรียมความพร้อม กรณีเกิดเหตุเพลิงไหม้	- โครงการจัดให้มีถังดับเพลิงเคมี และป้ายแนะนำการใช้ งาน ติดตั้งในพื้นที่ก่อสร้าง พร้อมทั้งให้มีการตรวจสอบ สภาพถังดับเพลิงทุกๆ เดือน	-	- ดังภาพที่ 33 และ ภาคผนวกที่ 17
	4. กำหนดพื้นที่สูบบุหรี่ให้เป็นสัดส่วนโดยติดตั้งป้ายเตือน ห้ามสูบบุหรี่ในที่ห้ามสูบ พร้อมทั้งกำหนดมาตรการ บทลงโทษสำหรับผู้ฝ่าฝืน	- โครงการจัดให้มีพื้นที่สำหรับสูบบุหรี่ โดยติดป้ายเตือน ห้ามสูบบุหรี่ในพื้นที่ห้ามสูบ พร้อมทั้งกำหนดมาตรการ บทลงโทษสำหรับผู้ฝ่าฝืน	-	- ดังภาพที่ 34 ภาพที่ 35
	5. ติดป้ายแนะนำการใช้อุปกรณ์ดับเพลิงแต่ละอันไว้บริเวณที่ อุปกรณ์ติดตั้งอยู่ เพื่อให้ผู้ที่อยู่ใกล้ที่เกิดเหตุสามารถใช้ได้ ถูกต้องทันที	- โครงการจัดให้มีถังดับเพลิงเคมี และป้ายแนะนำการใช้ งาน ติดตั้งในพื้นที่ก่อสร้าง พร้อมทั้งให้มีการตรวจสอบ สภาพถังดับเพลิงทุกๆ เดือน	-	- ดังภาพที่ 33 และ ภาคผนวกที่ 17
	6. ติดต่อประสานกับสถานีดับเพลิงและกู้ภัยหัวหมาก เพื่อมา จัดอบรมและซักซ้อมแผนอพยพหนีไฟให้กับเจ้าหน้าที่และ คนงานในโครงการอย่างน้อยปีละ 1 ครั้ง	- โครงการดำเนินการจัดอบรมเสริมความรู้เกี่ยวกับการ ป้องกันอัคคีภัย และฝึกซ้อมการอพยพหนีไฟเบื้องต้นให้กับ คนงาน เพื่อสร้างความตระหนัก และการมีส่วนร่วมในการ ป้องกันอัคคีภัย	-	- ดังภาพที่ 64
	- ปฏิบัติตามมาตรการป้องกันและแก้ไขผลกระทบ สิ่งแวดล้อมที่ระบุในหัวข้อ 3.7 เรื่องจราจร อย่างเคร่งครัด	- โครงการปฏิบัติตามมาตรการป้องกันและแก้ไขผลกระทบ สิ่งแวดล้อมที่ระบุในหัวข้อ 3.7 เรื่องจราจร อย่างเคร่งครัด	-	-
4.3 ผลกระทบด้านเศรษฐกิจ ท้องถิ่น	-	-	-	-

**ตารางที่ 3.1-1(ต่อ) สรุปผลการปฏิบัติตามมาตรการป้องกันและแก้ไขผลกระทบสิ่งแวดล้อม โครงการ ORIGIN PLUG&PLAY Ramkhamhaeng Triple Station
(อริจิน ปลั๊ก แอนด์ เพลย์ รามคำแหง ทริปเปิ้ล สเตชัน) (ระยะก่อสร้าง) ของบริษัท อริจิน รามคำแหง อินเตอร์เชนจ์ จำกัด**

องค์ประกอบทางสิ่งแวดล้อม และคุณค่าต่างๆ	มาตรการป้องกันและแก้ไขผลกระทบสิ่งแวดล้อม	รายละเอียดการปฏิบัติตามมาตรการฯ	ปัญหา/อุปสรรค และการแก้ไข	เอกสารอ้างอิง รูปภาพหรือเอกสาร
4.4 ผลกระทบด้านสาธารณสุข 1) สุขภาพประชาชนโดยรอบ 1.1) บริเวณพื้นที่ก่อสร้าง โครงการ (ต่อ)	- ดำเนินการตามมาตรการป้องกันและแก้ไขผลกระทบด้าน กายภาพ ชีวภาพ คุณค่าการใช้ประโยชน์ของมนุษย์ อย่าง เคร่งครัด เพื่อป้องกันผลกระทบด้านสุขภาพ	- โครงการดำเนินการตามมาตรการป้องกันและแก้ไข ผลกระทบด้านกายภาพ ชีวภาพ คุณค่าการใช้ประโยชน์ของ มนุษย์ อย่างเคร่งครัด เพื่อป้องกันผลกระทบด้านสุขภาพ	-	-
	- ปฏิบัติตามมาตรการป้องกันและแก้ไขผลกระทบ สิ่งแวดล้อมที่ระบุในหัวข้อ 1.2 เรื่องคุณภาพอากาศอย่าง เคร่งครัด	- โครงการปฏิบัติตามมาตรการป้องกันและแก้ไขผลกระทบ สิ่งแวดล้อมที่ระบุในหัวข้อ 1.2 เรื่องคุณภาพอากาศอย่าง เคร่งครัด	-	-
	- ปฏิบัติตามมาตรการป้องกันและแก้ไขผลกระทบ สิ่งแวดล้อมที่ระบุในหัวข้อ 1.3 เรื่องเสียง อย่างเคร่งครัด	- โครงการปฏิบัติตามมาตรการป้องกันและแก้ไขผลกระทบ สิ่งแวดล้อมที่ระบุในหัวข้อ 1.3 เรื่องเสียง อย่างเคร่งครัด	-	-
	- ปฏิบัติตามมาตรการป้องกันและแก้ไขผลกระทบ สิ่งแวดล้อมที่ระบุในหัวข้อ 1.4 เรื่องความสั่นสะเทือนอย่าง เคร่งครัด	- โครงการปฏิบัติตามมาตรการป้องกันและแก้ไขผลกระทบ สิ่งแวดล้อมที่ระบุในหัวข้อ 1.4 เรื่องความสั่นสะเทือนอย่าง เคร่งครัด	-	-
	ผลกระทบด้านความปลอดภัยจากเศษวัสดุร่วงหล่น/ อุบัติการณ์ หรือเครื่องมือในการก่อสร้างไม่มีประสิทธิภาพ			

ตารางที่ 3.1-1(ต่อ) สรุปผลการปฏิบัติตามมาตรการป้องกันและแก้ไขผลกระทบสิ่งแวดล้อม โครงการ *ORIGIN PLUG&PLAY Ramkhamhaeng Triple Station*
(อริจิน ปลั๊ก แอนด์ เพลย์ รามคำแหง ทริปเปิ้ล สเตชัน) (ระยะก่อสร้าง) ของบริษัท อริจิน รามคำแหง อินเตอร์เชนจ์ จำกัด

องค์ประกอบทางสิ่งแวดล้อม และคุณค่าต่างๆ	มาตรการป้องกันและแก้ไขผลกระทบสิ่งแวดล้อม	รายละเอียดการปฏิบัติตามมาตรการฯ	ปัญหา/อุปสรรค และการแก้ไข	เอกสารอ้างอิง รูปภาพหรือเอกสาร
1.1) บริเวณพื้นที่ก่อสร้าง โครงการ (ต่อ)	<p>1. จัดทำรั้ว Metal Sheet ความสูง 6 เมตร โดยติดตั้งป้ายห้ามมิให้ผู้ที่ไม่เกี่ยวข้องเข้าไปภายในบริเวณพื้นที่ก่อสร้าง พร้อมทั้งควบคุมไม่ให้มีการวางกองวัสดุก่อสร้างบริเวณนอกรั้วของโครงการโดยเด็ดขาด</p> <p>2. ในการก่อสร้างต้องเป็นไปตามข้อกำหนดด้านความปลอดภัยในการทำงาน อาทิเช่น</p> <p>1) กฎกระทรวง กำหนดมาตรฐานในการบริหารและการจัดการด้านความปลอดภัย อาชีวอนามัย และสภาพแวดล้อมในการทำงานเกี่ยวกับงานก่อสร้าง พ.ศ.2551</p> <p>2) ประกาศกรมสวัสดิการและคุ้มครองแรงงาน เรื่อง หลักเกณฑ์การจัดทำแผนงานด้านความปลอดภัยในการทำงานสำหรับงานก่อสร้าง พ.ศ. 2552</p> <p>3) ประกาศกรมสวัสดิการและคุ้มครองแรงงาน เรื่อง ชนิดและประเภทเครื่องจักรและอุปกรณ์ที่ใช้ในการทำงานก่อสร้างที่ต้องตรวจรับรองประจำปี</p>	- โครงการจัดให้มีรั้ว Metal Sheet ความสูง 6 เมตร ติดตั้งป้ายเตือนห้ามมิให้ผู้ที่ไม่เกี่ยวข้องเข้าไปภายในบริเวณพื้นที่ก่อสร้าง พร้อมทั้งควบคุมไม่ให้มีการวางกองวัสดุก่อสร้างบริเวณนอกรั้วของโครงการโดยเด็ดขาด	-	- ดังภาพที่ 3 และภาพที่ 32

ตารางที่ 3.1-1(ต่อ) สรุปผลการปฏิบัติตามมาตรการป้องกันและแก้ไขผลกระทบสิ่งแวดล้อม โครงการ ORIGIN PLUG&PLAY Ramkhamhaeng Triple Station
(อริจิน ปลั๊ก แอนด์ เพลย์ รามคำแหง ทริปปิ้ล สเตชัน) (ระยะก่อสร้าง) ของบริษัท อริจิน รามคำแหง อินเตอร์เชนจ์ จำกัด

องค์ประกอบทางสิ่งแวดล้อม และคุณค่าต่างๆ	มาตรการป้องกันและแก้ไขผลกระทบสิ่งแวดล้อม	รายละเอียดการปฏิบัติตามมาตรการฯ	ปัญหา/อุปสรรค และการแก้ไข	เอกสารอ้างอิง รูปภาพหรือเอกสาร
1.1) บริเวณพื้นที่ก่อสร้าง โครงการ (ต่อ)	<p>4) ประกาศกรมสวัสดิการและคุ้มครองแรงงาน เรื่อง หลักเกณฑ์และวิธีการตรวจสอบส่วนประกอบอุปกรณ์ของ ลิฟต์ขนส่งวัสดุชั่วคราว ลิฟต์โดยสารชั่วคราว และลิฟต์ที่ ใช้ทั้งขนส่งวัสดุและโดยสารชั่วคราว พ.ศ. 2553</p> <p>5) ประกาศกรมสวัสดิการและคุ้มครองแรงงาน เรื่อง หลักเกณฑ์และวิธีการ การใช้เชือก ลวดสลิง และรอก พ.ศ. 2553</p> <p>6) กฎกระทรวงกำหนดมาตรฐานในการบริหารและการ จัดการด้านความปลอดภัย อาชีวอนามัย และสภาพแวดล้อม ในการทำงานเกี่ยวกับ เครื่องจักร บันจัน และหม้อน้ำ พ.ศ. 2552</p> <p>7) ประกาศกรมสวัสดิการและคุ้มครองแรงงาน เรื่อง หลักเกณฑ์และวิธีการทดสอบส่วนประกอบและอุปกรณ์ ของบันจัน</p>	- โครงการจะปฏิบัติตามมาตรการที่กำหนดอย่างเคร่งครัด	-	-

ตารางที่ 3.1-1(ต่อ) สรุปผลการปฏิบัติตามมาตรการป้องกันและแก้ไขผลกระทบสิ่งแวดล้อม โครงการ ORIGIN PLUG&PLAY Ramkhamhaeng Triple Station
(ออริจิน ปลั๊ก แอนด์ เพลย์ รามคำแหง ทริปเปิ้ล สเตชัน) (ระยะก่อสร้าง) ของบริษัท ออริจิน รามคำแหง อินเตอร์เชนจ์ จำกัด

องค์ประกอบทางสิ่งแวดล้อม และคุณค่าต่างๆ	มาตรการป้องกันและแก้ไขผลกระทบสิ่งแวดล้อม	รายละเอียดการปฏิบัติตามมาตรการฯ	ปัญหา/อุปสรรค และการแก้ไข	เอกสารอ้างอิง รูปภาพหรือเอกสาร
1.1) บริเวณพื้นที่ก่อสร้าง โครงการ (ต่อ)	8) ประกาศกรมสวัสดิการและคุ้มครองแรงงาน เรื่อง กำหนดรูปภาพการใช้สัญญาณมือในการสื่อสารระหว่าง ผู้ปฏิบัติงานเกี่ยวกับปั้นจั่น พ.ศ. 2553 9) ประกาศกรมสวัสดิการและคุ้มครองแรงงาน เรื่อง หลักเกณฑ์และวิธีการอบรมหลักสูตรการปฏิบัติหน้าที่ ผู้ บังคับปั้นจั่น ผู้ให้สัญญาณแก่ผู้บังคับปั้นจั่น ผู้ยึดเกาะวัสดุ หรือผู้ควบคุมการใช้ปั้นจั่น และการอบรมทบทวนการ ทำงานเกี่ยวกับปั้นจั่น พ.ศ. 2554	- โครงการจะปฏิบัติตามมาตรการที่กำหนดอย่างเคร่งครัด	-	-

ตารางที่ 3.1-1(ต่อ) สรุปผลการปฏิบัติตามมาตรการป้องกันและแก้ไขผลกระทบสิ่งแวดล้อม โครงการ ครงการ ORIGIN PLUG&PLAY Ramkhamhaeng Triple Station
(ออริจิน ปลั๊ก แอนด์ เพลย์ รามคำแหง ทริปเปิ้ล สเตชัน) (ระยะก่อสร้าง) ของบริษัท ออริจิน รามคำแหง อินเตอร์เชนจ์ จำกัด

องค์ประกอบทางสิ่งแวดล้อม และคุณค่าต่างๆ	มาตรการป้องกันและแก้ไขผลกระทบสิ่งแวดล้อม	รายละเอียดการปฏิบัติตามมาตรการฯ	ปัญหา/อุปสรรค และการแก้ไข	เอกสารอ้างอิง รูปภาพหรือเอกสาร
1.1) บริเวณพื้นที่ก่อสร้าง โครงการ (ต่อ)	<p>3. กำหนดให้ใช้เครนเป็นแบบพับแขนได้ และแขนของเครนจะต้องอยู่เฉพาะภายในพื้นที่โครงการเท่านั้น ไม่ล้ำไปยังพื้นที่ข้างเคียง</p> <p>4. การติดตั้งเครนจะต้องมีวิศวกรวิชาชีพเป็นผู้รับรอง รวมทั้งวิศวกรควบคุมการติดตั้งต้องมีคุณสมบัติ เช่น ผ่านการอบรมก่อนปฏิบัติงาน เป็นต้น</p> <p>5. จัดให้มีผู้ควบคุมการใช้เครนที่มีประสบการณ์และองค์ความรู้ด้านงานยกควบคุมตลอดเวลาที่มีการทำงานยก รวมถึงจัดทำแผนการยกก่อนการทำงาน</p> <p>6. ขนาดน้ำหนักและจุดศูนย์ถ่วงของการยกจะต้องได้รับการพิจารณาอย่างรอบคอบ และต้องได้รับการตรวจสอบว่าถูกต้อง โดยผู้ควบคุมงานหรือวิศวกร</p> <p>7. ก่อนลงมือปฏิบัติงานทุกครั้ง ต้องมีการตรวจสอบสภาพของการใช้งานเกี่ยวกับระบบเบรก Limit Switch สลิง เชือก อุปกรณ์การยกและจะต้องทดสอบควบคุมโดยไม่มี Load</p>	- โครงการได้มีการติดตั้งเครนแบบพับแขน และควบคุมแขนของเครนให้อยู่เฉพาะภายในพื้นที่โครงการ ไม่ล้ำออกไปยังพื้นที่ข้างเคียง	-	- ดังภาพที่ 53

ตารางที่ 3.1-1(ต่อ) สรุปผลการปฏิบัติตามมาตรการป้องกันและแก้ไขผลกระทบสิ่งแวดล้อม โครงการ ORIGIN PLUG&PLAY Ramkhamhaeng Triple Station
(ออริจิน ปลั๊ก แอนด์ เพลย์ รามคำแหง ทริปเปิ้ล สเตชัน) (ระยะก่อสร้าง) ของบริษัท ออริจิน รามคำแหง อินเตอร์เชนจ์ จำกัด

องค์ประกอบทางสิ่งแวดล้อม และคุณค่าต่างๆ	มาตรการป้องกันและแก้ไขผลกระทบสิ่งแวดล้อม	รายละเอียดการปฏิบัติตามมาตรการฯ	ปัญหา/อุปสรรค และการแก้ไข	เอกสารอ้างอิง รูปภาพหรือเอกสาร
1.1) บริเวณพื้นที่ก่อสร้าง โครงการ (ต่อ)	8. ขณะปฏิบัติงานเมื่อพบว่ามีความเสี่ยงเกิดขึ้น ให้หยุดงาน และแจ้งให้ผู้ควบคุมงานหรือวิศวกรทราบเพื่อแก้ไขโดยทันที	- ขณะปฏิบัติงานเมื่อพบว่ามีความเสี่ยงเกิดขึ้น โครงการให้ หยุดงาน และแจ้งให้ผู้ควบคุมงานหรือวิศวกร ทราบเพื่อ แก้ไขโดยทันที	-	-
	9. บริเวณทางเข้า-ออก ต้องมีเจ้าหน้าที่ดูแลการเข้า-ออก ของ เจ้าหน้าที่ คนงาน และยานพาหนะต่าง ๆ ตลอด 24 ชั่วโมง เพื่อความปลอดภัยและเป็นระเบียบเรียบร้อย	- โครงการจัดให้มีเจ้าหน้าที่รักษาความปลอดภัย คอยดูแล การเข้า-ออก ของเจ้าหน้าที่ คนงาน และยานพาหนะต่าง ๆ ตลอด 24 ชั่วโมง เพื่อความปลอดภัยและเป็นระเบียบ เรียบร้อย	-	- ดังภาพที่ 44
	10. จัดให้มีการประกันภัยความรับผิดชอบตามกฎหมายต่อ ชีวิต ร่างกาย และทรัพย์สินของบุคคลภายนอก และแสดง สำเนาตารางกรมธรรม์ประกันภัยดังกล่าวไว้ในที่เปิดเผยและ เห็นได้ง่าย ภายในพื้นที่ก่อสร้าง	- โครงการจัดให้มีการประกันภัยความรับผิดชอบตาม กฎหมายต่อชีวิต ร่างกาย และทรัพย์สินของบุคคลภายนอก และแสดงสำเนาตารางกรมธรรม์ประกันภัยดังกล่าวไว้ในที่ เปิดเผยและเห็นได้ง่าย ภายในพื้นที่ก่อสร้าง	-	- ดังภาพที่ 18 และ ภาคผนวกที่ 11
	11. ติดป้ายเตือน "อันตราย" ห้ามเข้าก่อนได้รับอนุญาต	- โครงการให้ติดป้ายเตือน "อันตราย" ห้ามเข้าก่อนได้รับ อนุญาต	-	- ดังภาพที่ 32
	ผลกระทบด้านการจราจร - ปฏิบัติตาม มาตรการป้องกันและแก้ไขผลกระทบ สิ่งแวดล้อมที่ระบุในหัวข้อ 3.7 เรื่องการจราจรอย่างเคร่งครัด	- โครงการปฏิบัติตามมาตรการป้องกันและแก้ไขผลกระทบ สิ่งแวดล้อมที่ระบุในหัวข้อ 3.7 เรื่องการจราจรอย่าง เคร่งครัด	-	-

**ตารางที่ 3.1-1(ต่อ) สรุปผลการปฏิบัติตามมาตรการป้องกันและแก้ไขผลกระทบสิ่งแวดล้อม โครงการ ORIGIN PLUG&PLAY Ramkhamhaeng Triple Station
(ออร์จิน ปลั๊ก แอนด์ เพลย์ รามคำแหง ทริปเปิ้ล สเตชัน) (ระยะก่อสร้าง) ของบริษัท ออร์จิน รามคำแหง อินเตอร์เชนจ์ จำกัด**

องค์ประกอบทางสิ่งแวดล้อม และคุณค่าต่างๆ	มาตรการป้องกันและแก้ไขผลกระทบสิ่งแวดล้อม	รายละเอียดการปฏิบัติตามมาตรการฯ	ปัญหา/อุปสรรค และการแก้ไข	เอกสารอ้างอิง รูปภาพหรือเอกสาร
1.2) บริเวณบ้านพักคนงาน (ภายนอกโครงการ)	1. จัดให้มีป้ายแจ้งรายละเอียดที่บริเวณด้านหน้าบ้านพักคนงาน โดยแจ้งชื่อ บริษัทผู้รับเหมาก่อสร้าง ผู้ควบคุมงาน พร้อมทั้งระบุชื่อและเบอร์โทรศัพท์ของผู้รับผิดชอบในพื้นที่บ้านพักคนงาน เพื่อผู้อยู่อาศัยข้างเคียงและผู้ที่เกี่ยวข้องสามารถติดต่อได้โดยตรง ในกรณีที่ได้รับความเดือดร้อนจากการพักอาศัยของคนงาน	- โครงการจัดให้มีป้ายประชาสัมพันธ์รับบริเวณหน้าพื้นที่บ้านพักคนงาน เพื่อให้ผู้พักอาศัยที่อยู่ใกล้เคียงพื้นที่บ้านพักคนงานได้ทราบข้อมูล และสามารถติดต่อกับผู้รับเหมา/ผู้ควบคุมได้โดยตรง ในกรณีได้รับความเดือดร้อนจากบ้านพักคนงาน	-	- ดังภาพที่ 36
	2. จัดทำรั้วโดยรอบบ้านพักคนงานอย่างเป็นสัดส่วน ความสูงอย่างน้อย 2 เมตร กำหนดให้มีทางเข้า-ออกบ้านพักคนงานจำนวน 1 จุด เพื่อตรวจสอบและควบคุมการเข้า-ออกของคนงาน	- โครงการได้จัดทำรั้วล้อมรอบบ้านพักคนงานอย่างเป็นสัดส่วน และกำหนดให้มีทางเข้า-ออกบ้านพักคนงานจำนวน 1 จุด		- ดังภาพที่ 36
	3. กำหนดให้ผู้รับเหมา ก่อสร้างบ้านพักคนงานตามมาตรฐานและแบบก่อสร้างอาคารชั่วคราว สำหรับคนงานก่อสร้างของวิศวกรรมสถานแห่งประเทศไทยในพระบรมราชูปถัมภ์ (มาตรฐาน วสท. 1010-34)	- โครงการได้ก่อสร้างบ้านพักคนงานตามมาตรฐานและแบบก่อสร้างอาคารชั่วคราว สำหรับคนงานก่อสร้างของวิศวกรรมสถานแห่งประเทศไทยในพระบรมราชูปถัมภ์ (มาตรฐาน วสท. 1010-34)		- ดังภาพที่ 36
	4. กำหนดให้มีหัวหน้าคนงานคอยควบคุมดูแลคนงานก่อสร้างไม่ให้ก่อความเดือดร้อนต่อผู้อยู่อาศัยข้างเคียงและผู้ที่เกี่ยวข้องบริเวณบ้านพักคนงาน	- โครงการได้จัดให้มีหัวหน้าคนงาน คอยควบคุมดูแลคนงานไม่ให้สร้างความสะดวกหรือร้อนต่อผู้อยู่อาศัยข้างเคียง		- ดังภาพที่ 36

ตารางที่ 3.1-1(ต่อ) สรุปผลการปฏิบัติตามมาตรการป้องกันและแก้ไขผลกระทบสิ่งแวดล้อม โครงการ ORIGIN PLUG&PLAY Ramkhamhaeng Triple Station
(ออริจิน ปลั๊ก แอนด์ เพลย์ รามคำแหง ทริปเปิ้ล สเตชัน) (ระยะก่อสร้าง) ของบริษัท ออริจิน รามคำแหง อินเตอร์เชนจ์ จำกัด

องค์ประกอบทางสิ่งแวดล้อม และคุณค่าต่างๆ	มาตรการป้องกันและแก้ไขผลกระทบสิ่งแวดล้อม	รายละเอียดการปฏิบัติตามมาตรการฯ	ปัญหา/อุปสรรค และการแก้ไข	เอกสารอ้างอิง รูปภาพหรือเอกสาร
1.2) บริเวณบ้านพักคนงาน (ภายนอกโครงการ) (ต่อ)	<p>5. กำหนดให้มีเจ้าหน้าที่รักษาความปลอดภัยดูแลการเข้า-ออกบ้านพัก โดยคนงานจะสามารถออกจากบริเวณบ้านพักคนงานได้เมื่อได้รับอนุญาตเท่านั้น</p> <p>6. กำชับให้คนงานช่วยกันรักษาความสะอาดบริเวณโดยรอบบ้านพัก และภายในบ้านพักอย่างสม่ำเสมอ</p> <p>7. กำหนดกฎระเบียบในการพักอาศัยของคนงาน เพื่อป้องกันผลกระทบต่อผู้พักอาศัยใกล้เคียง ได้แก่</p> <ul style="list-style-type: none"> - ห้ามเล่นการพนัน - ห้ามดื่มสุรา / เสพและจำหน่ายยาเสพติด - ห้ามนำบุคคลภายนอกเข้ามาพักอาศัยโดยไม่ได้รับอนุญาต - ห้ามทะเลาะวิวาทหรือก่อความไม่สงบในบริเวณบ้านพัก - ห้ามนำทรัพย์สินของบริษัท ฯ ออกนอกบริเวณบ้านพัก - ห้ามใช้อุปกรณ์ไฟฟ้าและอุปกรณ์ที่ใช้ก๊าซหุงต้ม ที่มีสภาพหรือลักษณะการใช้ที่ไม่ปลอดภัย รวมถึงการกระทำใด ๆ ที่อาจทำให้เกิดอันตรายต่อชีวิต และทรัพย์สินอย่างรุนแรง 	<p>- โครงการจัดให้มีเจ้าหน้าที่รักษาความปลอดภัยดูแลการเข้า-ออกบ้านพักคนงาน</p> <p>- โครงการได้กำชับคนงานให้ช่วยกันรักษาความสะอาดโดยรอบบ้านพัก และภายในบ้านพักอย่างสม่ำเสมอ</p>	-	<p>- ดังภาพที่ 36</p> <p>- ดังภาพที่ 36</p>

ตารางที่ 3.1-1(ต่อ) สรุปผลการปฏิบัติตามมาตรการป้องกันและแก้ไขผลกระทบสิ่งแวดล้อม โครงการ ORIGIN PLUG&PLAY Ramkhamhaeng Triple Station
(ออริจิน ปลั๊ก แอนด์ เพลย์ รามคำแหง ทริปเปิ้ล สเตชัน) (ระยะก่อสร้าง) ของบริษัท ออริจิน รามคำแหง อินเตอร์เชนจ์ จำกัด

องค์ประกอบทางสิ่งแวดล้อม และคุณค่าต่างๆ	มาตรการป้องกันและแก้ไขผลกระทบสิ่งแวดล้อม	รายละเอียดการปฏิบัติตามมาตรการฯ	ปัญหา/อุปสรรค และการแก้ไข	เอกสารอ้างอิง รูปภาพหรือเอกสาร
1.2) บริเวณบ้านพักคนงาน (ภายนอกโครงการ) (ต่อ)	<ul style="list-style-type: none"> - ห้ามก่อไฟ ก่อนได้รับอนุญาต เพื่อป้องกันการเกิดอัคคีภัย - ห้ามเลี้ยงสัตว์ภายในบริเวณบ้านพักคนงาน - ใช้น้ำและไฟฟ้าอย่างประหยัด ให้ปิดทุกครั้งเมื่อเลิกใช้งาน - เมื่อพบเห็นเหตุการณ์หรือเหตุฉุกเฉินที่อาจทำให้เกิดความเสียหายต่อชีวิตและทรัพย์สิน จะต้องแจ้งเจ้าหน้าที่ที่รับผิดชอบหรือเจ้าหน้าที่รักษาความปลอดภัยให้ทราบโดยทันที - ห้ามทิ้งขยะ เศษอาหาร ในบริเวณที่พัก ให้ทิ้งในที่ที่กำหนดไว้เท่านั้น - ห้ามส่งเสียงดังรบกวนผู้พักอาศัยข้างเคียง เช่น เปิดเครื่องเสียง ดังเกินไป - ห้ามคนงานออกจากบ้านพักในยามวิกาล เวลา 23.00-07.00 น. (เว้นแต่ได้รับอนุญาตอย่างถูกต้อง) 	<ul style="list-style-type: none"> - โครงการได้มีป้ายกฎระเบียบและบทลงโทษติดไว้บริเวณหน้าบ้านพัก และกำชับให้หัวหน้าคนงาน คอยควบคุมดูแลคนงานให้ปฏิบัติตามกฎระเบียบ และไม่ให้สร้างความเดือดร้อนต่อผู้อยู่อาศัยข้างเคียง 	-	- ดังภาพที่ 36
		<ul style="list-style-type: none"> - โครงการกำชับผู้รับเหมาให้กำชับให้คนงาน ปฏิบัติตามหลักสุขอนามัยอย่างเคร่งครัด เพื่อป้องกันปัญหาการแพร่กระจายของเชื้อโรคหรือโรคติดต่อ 	-	-

ตารางที่ 3.1-1(ต่อ) สรุปผลการปฏิบัติตามมาตรการป้องกันและแก้ไขผลกระทบสิ่งแวดล้อม โครงการ ORIGIN PLUG&PLAY Ramkhamhaeng Triple Station
(ออริจิน ปลั๊ก แอนด์ เพลย์ รามคำแหง ทริปเปิ้ล สเตชัน) (ระยะก่อสร้าง) ของบริษัท ออริจิน รามคำแหง อินเตอร์เชนจ์ จำกัด

องค์ประกอบทางสิ่งแวดล้อม และคุณค่าต่างๆ	มาตรการป้องกันและแก้ไขผลกระทบสิ่งแวดล้อม	รายละเอียดการปฏิบัติตามมาตรการฯ	ปัญหา/อุปสรรค และการแก้ไข	เอกสารอ้างอิง รูปภาพหรือเอกสาร
1.2) บริเวณบ้านพักคนงาน (ภายนอกโครงการ) (ต่อ)	9. ควบคุมการปฏิบัติตามกฎระเบียบอย่างเคร่งครัด และ กำหนดบทลงโทษอย่างชัดเจน โดยกำหนดบทลงโทษอย่าง เด็ดขาดหากมีผู้ฝ่าฝืน 10. จัดให้มีกล้องวงจรปิด CCTV ติดตั้งไว้โดยรอบบริเวณ พื้นที่ก่อสร้าง พร้อมทั้งมีห้องควบคุม เพื่อตรวจสอบความ เรียบร้อยและความปลอดภัยภายในโครงการและพื้นที่ ข้างเคียงโดยเลือกใช้กล้องที่สามารถถ่ายภาพได้ในเวลา กลางคืน และเก็บภาพที่บันทึกไว้เพื่อดูภาพย้อนหลังได้	- โครงการจัดให้มีกฎระเบียบการปฏิบัติตนในพื้นที่ โครงการ เพื่อป้องกันและลดผลกระทบต่ออาคารข้างเคียง - โครงการจัดให้มีกล้องวงจรปิด (CCTV) ติดตั้งไว้บริเวณ โดยรอบพื้นที่โครงการอย่างทั่วถึง เพื่อตรวจสอบความ เรียบร้อยและความปลอดภัยภายในพื้นที่โครงการ	- -	- ดังภาพที่ 17 - ดังภาพที่ 51
2) ผลกระทบต่อคนงาน ก่อสร้าง 1) ผลกระทบด้านฝุ่น ละออง	1. กำหนดให้คนงานก่อสร้างที่ต้องทำงานในบริเวณที่มีฝุ่น มาก เช่น บริเวณพื้นที่ที่มีการเปิดหน้าดิน การผสมคอนกรีตที่ มีการผสมปูนซีเมนต์ ฯลฯ จะต้องใส่หน้ากากกรองอนุภาค ตลอดช่วงเวลาที่ทำงาน ที่สามารถป้องกันไม่ให้ได้รับปริมาณ ฝุ่นละอองในระบบทางเดินหายใจ 2. ควบคุมให้มีการเปิดและใช้พื้นที่หน้างานเท่าที่จำเป็น	- โครงการจัดให้มีอุปกรณ์ป้องกันอันตรายส่วนบุคคล และ กำชับให้คนงานสวมตลอดเวลาการทำงาน เพื่อป้องกัน อุบัติเหตุที่อาจเกิดขึ้นได้ พร้อมทั้งติดป้ายเตือนให้สวม อุปกรณ์ป้องกันอันตรายส่วนบุคคลในบริเวณที่มีความเสี่ยง ต่อการเกิดอุบัติเหตุ - โครงการควบคุมให้มีการเปิดและใช้พื้นที่หน้างานเท่าที่ จำเป็น	- -	- ดังภาพที่ 40 และ ภาพที่ 41 - ดังภาพที่ 1

ตารางที่ 3.1-1(ต่อ) สรุปผลการปฏิบัติตามมาตรการป้องกันและแก้ไขผลกระทบสิ่งแวดล้อม โครงการ ORIGIN PLUG&PLAY Ramkhamhaeng Triple Station
(ออริจิน ปลั๊ก แอนด์ เพลย์ รามคำแหง ทริปเปิ้ล สเตชัน) (ระยะก่อสร้าง) ของบริษัท ออริจิน รามคำแหง อินเตอร์เชนจ์ จำกัด

องค์ประกอบทางสิ่งแวดล้อม และคุณค่าต่างๆ	มาตรการป้องกันและแก้ไขผลกระทบสิ่งแวดล้อม	รายละเอียดการปฏิบัติตามมาตรการฯ	ปัญหา/อุปสรรค และการแก้ไข	เอกสารอ้างอิง รูปภาพหรือเอกสาร
1) ผลกระทบด้านฝุ่น ละออง (ต่อ)	3. จัดพรมน้ำบริเวณพื้นที่ก่อสร้างหรือบริเวณที่ทำให้เกิดฝุ่น ตลอดระยะเวลาการก่อสร้าง ทั้งนี้ จะเพิ่มความถี่ในการฉีด พรมน้ำ หากในแต่ละวันมีปริมาณฝุ่นมากซึ่งจะพิจารณาตาม ความเหมาะสมตามสภาพหน้างานต่อไป 4. ควบคุมความเร็วของรถที่วิ่งในพื้นที่ก่อสร้าง ไม่ให้เกิน 20 กิโลเมตร/ชั่วโมง	- โครงการจัดให้มีคนงานฉีดพรมน้ำบริเวณพื้นที่ก่อสร้าง และบริเวณที่ก่อให้เกิดฝุ่นละออง และเพิ่มความถี่ในการฉีด พรมน้ำสำหรับฤดูร้อนและฤดูหนาว เพื่อลดการฟุ้งกระจาย ของฝุ่นละออง - โครงการควบคุมความเร็วของรถที่วิ่งในพื้นที่ก่อสร้าง ไม่ให้เกิน 20 กิโลเมตร/ชั่วโมง	- -	- ดังภาพที่ 6 - ดังภาพที่ 54
2) ผลกระทบด้านเสียง	1. จัดให้มีการฝึกอบรมเกี่ยวกับวิธีการใช้และการบำรุงรักษา อุปกรณ์คุ้มครองความปลอดภัยส่วนบุคคลอย่างถูกวิธี 2. กำหนดให้คนงานที่ได้รับเสียงเกิน 85 dB (A) ใช้อุปกรณ์ ลดเสียง ได้แก่ ที่ครอบหู (Ear Muff) ที่มีค่า NRR = 30 dB(A) และ $NRR_{adj} = 22.5 \text{ dB(A)}$ ลด ระดับ เสียง ที่ สัม ผั ส ในหูลงได้ = 15.5 dB(A) รวมทั้งกำหนดระยะเวลาการทำงาน ซึ่งอยู่ใกล้เครื่องจักร เพื่อให้คนงานสัมผัสเสียงดังได้ไม่เกิน กว่าค่าที่กฎหมายกำหนด ดังนี้	- โครงการจัดให้มีการฝึกอบรมเกี่ยวกับวิธีการใช้และการ บำรุงรักษาอุปกรณ์คุ้มครองความปลอดภัยส่วนบุคคลอย่าง ถูกวิธีผ่านกิจกรรม Morning Talk - โครงการจัดให้มีอุปกรณ์ป้องกันอันตรายส่วนบุคคล และ กำชับให้คนงานสวมตลอดเวลาการทำงาน เพื่อป้องกัน อุบัติเหตุที่อาจจะเกิดขึ้นได้ พร้อมทั้งติดป้ายเตือนให้สวม อุปกรณ์ป้องกันอันตรายส่วนบุคคลในบริเวณที่มีความเสี่ยง ต่อการเกิดอุบัติเหตุ	- -	- ดังภาพที่ 56 - ดังภาพที่ 40 และ ภาพที่ 41

ตารางที่ 3.1-1(ต่อ) สรุปผลการปฏิบัติตามมาตรการป้องกันและแก้ไขผลกระทบสิ่งแวดล้อม โครงการ *ORIGIN PLUG&PLAY Ramkhamhaeng Triple Station*
(อริจิน ปลั๊ก แอนด์ เพลย์ รามคำแหง ทริปปิ้ล สเตชัน) (ระยะก่อสร้าง) ของบริษัท อริจิน รามคำแหง อินเตอร์เชนจ์ จำกัด

องค์ประกอบทางสิ่งแวดล้อม และคุณค่าต่างๆ	มาตรการป้องกันและแก้ไขผลกระทบสิ่งแวดล้อม	รายละเอียดการปฏิบัติตามมาตรการฯ	ปัญหา/อุปสรรค และการแก้ไข	เอกสารอ้างอิง รูปภาพหรือเอกสาร
	<p>2.1 กิจกรรมปรับสภาพพื้นที่ และทำฐานราก (เดือนที่ 1-5)</p> <p>- กรณีใช้เครื่องจักรชนิดเดี่ยว คนงานที่ทำงานใกล้กับเครื่องจักร กรณีเลวร้ายที่สุด 1 เมตร จะได้รับเสียง 90.01 - 98.00 dB(A) ซึ่งเกิน 85 dB(A) สามารถใช้อุปกรณ์ที่ครอบหู (Ear Muff) เมื่ออยู่ในระยะห่าง 3 เมตร สามารถลดเสียงให้อยู่ในค่ามาตรฐานและสามารถทำงานได้ 8 ชั่วโมง/วัน</p> <p>- กรณีทำงานที่ใช้เครื่องจักรหลายชนิด คนงานที่ทำงานใกล้กับเครื่องจักร กรณีเลวร้ายที่สุด 35 เมตร จะสามารถลดเสียงให้อยู่ในค่ามาตรฐานและสามารถทำงานได้ 8 ชั่วโมง/วัน</p>	- ปัจจุบันโครงการอยู่ในช่วงงานโครงสร้าง ขณะช่วงงานดังกล่าวโครงการปฏิบัติตามมาตรการที่กำหนดอย่างเคร่งครัด	-	-

ตารางที่ 3.1-1(ต่อ) สรุปผลการปฏิบัติตามมาตรการป้องกันและแก้ไขผลกระทบสิ่งแวดล้อม โครงการ ORIGIN PLUG&PLAY Ramkhamhaeng Triple Station
(ออริจิน ปลั๊ก แอนด์ เพลย์ รามคำแหง ทริปเปิ้ล สเตชัน) (ระยะก่อสร้าง) ของบริษัท ออริจิน รามคำแหง อินเตอร์เชนจ์ จำกัด

องค์ประกอบทางสิ่งแวดล้อม และคุณค่าต่างๆ	มาตรการป้องกันและแก้ไขผลกระทบสิ่งแวดล้อม	รายละเอียดการปฏิบัติตามมาตรการฯ	ปัญหา/อุปสรรค และการแก้ไข	เอกสารอ้างอิง รูปภาพหรือเอกสาร
2) ผลกระทบด้านเสียง(ต่อ)	<p>2.2 กิจกรรมงานขึ้นโครงสร้าง และงานระบบสาธารณูปโภค (เดือนที่ 6-15)</p> <ul style="list-style-type: none"> - กรณีใช้เครื่องจักรชนิดเดียว คนงานที่ทำงานใกล้กับเครื่องจักร กรณีเลวร้ายที่สุด 1 เมตร จะได้รับเสียง 90.01 - 98.00 dB(A) ซึ่งเกิน 85 dB(A) สามารถใช้อุปกรณ์ที่ครอบหู (Ear Muff) เมื่ออยู่ในระยะห่าง 3 เมตรสามารถลดเสียงให้อยู่ในค่ามาตรฐานและสามารถทำงานได้ 8 ชั่วโมง/วัน - กรณีทำงานที่ใช้เครื่องจักรหลายชนิด คนงานที่ทำงานใกล้กับเครื่องจักร กรณีเลวร้ายที่สุด 35 เมตร จะสามารถลดเสียงให้อยู่ในค่ามาตรฐานและสามารถทำงานได้ 8 ชั่วโมง/วัน 	<p>- โครงการจัดให้มีอุปกรณ์ป้องกันอันตรายส่วนบุคคล และกำชับให้คนงานสวมตลอดเวลาการทำงาน เพื่อป้องกันอุบัติเหตุที่อาจจะเกิดขึ้นได้ พร้อมทั้งติดป้ายเตือนให้สวมอุปกรณ์ป้องกันอันตรายส่วนบุคคลในบริเวณที่มีความเสี่ยงต่อการเกิดอุบัติเหตุ</p>	-	- ดังภาพที่ 40 และภาพที่ 41

ตารางที่ 3.1-1(ต่อ) สรุปผลการปฏิบัติตามมาตรการป้องกันและแก้ไขผลกระทบสิ่งแวดล้อม โครงการ ORIGIN PLUG&PLAY Ramkhamhaeng Triple Station
(ออริจิน ปลั๊ก แอนด์ เพลย์ รามคำแหง ทริปเปิ้ล สเตชัน) (ระยะก่อสร้าง) ของบริษัท ออริจิน รามคำแหง อินเตอร์เชนจ์ จำกัด

องค์ประกอบทางสิ่งแวดล้อม และคุณค่าต่างๆ	มาตรการป้องกันและแก้ไขผลกระทบสิ่งแวดล้อม	รายละเอียดการปฏิบัติตามมาตรการฯ	ปัญหา/อุปสรรค และการแก้ไข	เอกสารอ้างอิง รูปภาพหรือเอกสาร
2) ผลกระทบด้านเสียง(ต่อ)	<p>2.3 กิจกรรมงานตกแต่ง (เดือนที่ 16-25)</p> <ul style="list-style-type: none"> - กรณีใช้เครื่องจักรชนิดเดียว คนงานที่ทำงานใกล้กับเครื่องจักร กรณีเลวร้ายที่สุด 1 เมตร จะได้รับเสียง 92.01-98.00 dB(A) ซึ่งเกิน 85 dB(A) สามารถใช้อุปกรณ์ที่ครอบหู (Ear Muff) จะสามารถลดเสียงให้อยู่ในค่ามาตรฐานได้ และสามารถทำงานได้ 8 ชั่วโมง เมื่ออยู่ในระยะห่าง 3 เมตร สามารถลดเสียงให้อยู่ในค่ามาตรฐานและสามารถทำงานได้ 8 ชั่วโมง/วัน - กรณีทำงานที่ใช้เครื่องจักรหลายชนิด คนงานที่ทำงานใกล้กับเครื่องจักร กรณีเลวร้ายที่สุด 3-5 เมตร จะสามารถลดเสียงให้อยู่ในค่ามาตรฐานและสามารถทำงานได้ 8 ชั่วโมง/วัน - กรณีทำงานที่ใช้เครื่องจักรหลายชนิด คนงานที่ทำงานใกล้กับเครื่องจักร กรณีเลวร้ายที่สุด 3-5 เมตร จะสามารถลดเสียงให้อยู่ในค่ามาตรฐานและสามารถทำงานได้ 8 ชั่วโมง/วัน <p>3. จัดให้มีการฝึกอบรมเกี่ยวกับวิธีการใช้และการบำรุงรักษาอุปกรณ์คุ้มครองความปลอดภัยส่วนบุคคลอย่างถูกวิธี</p>	<ul style="list-style-type: none"> - โครงการจัดให้มีอุปกรณ์ป้องกันอันตรายส่วนบุคคล และกำชับให้คนงานสวมตลอดเวลาการทำงาน เพื่อป้องกันอุบัติเหตุที่อาจจะเกิดขึ้นได้ พร้อมทั้งติดป้ายเตือนให้สวมอุปกรณ์ป้องกันอันตรายส่วนบุคคลในบริเวณที่มีความเสี่ยงต่อการเกิดอุบัติเหตุ - โครงการจัดให้มีการฝึกอบรมเกี่ยวกับวิธีการใช้และการบำรุงรักษาอุปกรณ์คุ้มครองความปลอดภัยส่วนบุคคลอย่างถูกวิธีผ่านกิจกรรม Morning Talk 	-	<p>- ดังภาพที่ 40 และภาพที่ 41</p> <p>- ดังภาพที่ 56</p>

ตารางที่ 3.1-1(ต่อ) สรุปผลการปฏิบัติตามมาตรการป้องกันและแก้ไขผลกระทบสิ่งแวดล้อม โครงการ ORIGIN PLUG&PLAY Ramkhamhaeng Triple Station
(ออริจิน ปลั๊ก แอนด์ เพลย์ รามคำแหง ทริปเปิ้ล สเตชัน) (ระยะก่อสร้าง) ของบริษัท ออริจิน รามคำแหง อินเตอร์เชนจ์ จำกัด

องค์ประกอบทางสิ่งแวดล้อม และคุณค่าต่างๆ	มาตรการป้องกันและแก้ไขผลกระทบสิ่งแวดล้อม	รายละเอียดการปฏิบัติตามมาตรการฯ	ปัญหา/อุปสรรค และการแก้ไข	เอกสารอ้างอิง รูปภาพหรือเอกสาร
2) ผลกระทบด้านเสียง(ต่อ)	4. กำชับให้พนักงานสวมใส่อุปกรณ์ลดเสียงส่วนบุคคล เช่น ที่ครอบหู (Ear Muff) ขณะปฏิบัติงานทุกครั้ง	- โครงการจัดให้มีอุปกรณ์ป้องกันอันตรายส่วนบุคคล และ กำชับให้พนักงานสวมตลอดเวลาการทำงาน เพื่อป้องกัน อุบัติเหตุที่อาจเกิดขึ้นได้ พร้อมทั้งติดป้ายเตือนให้สวม อุปกรณ์ป้องกันอันตรายส่วนบุคคลในบริเวณที่มีความเสี่ยง ต่อการเกิดอุบัติเหตุ	-	- ดังภาพที่ 40 และ ภาพที่ 41
	5. กำหนดระยะเวลาทำงานของคนงานก่อสร้างให้เหมาะสม กับระดับเสียงที่คนงานก่อสร้างจะได้รับ เช่น กรณีที่คนงาน ทำงานในที่ที่มีระดับเสียงดังครบตามชั่วโมงการทำงานที่ กำหนด หัวหน้าคนงานจะต้องหมุนเวียนคนงานไป ปฏิบัติงาน ณ บริเวณอื่น เป็นต้น	- โครงการจัดให้มีเจ้าหน้าที่ความปลอดภัยในการทำงาน (จป.) คอยกำหนดระยะเวลาทำงานของคนงานก่อสร้างให้ เหมาะสมกับระดับเสียงที่คนงานก่อสร้างจะได้รับ	-	- ดังภาพผนวกที่ 15
	6. กำหนดให้ผู้รับเหมาเลือกใช้อุปกรณ์หรือเครื่องจักรที่มี ระดับเสียงต่ำหรือติดตั้งอุปกรณ์ลดเสียง	- โครงการเลือกใช้อุปกรณ์หรือเครื่องจักรที่มีระดับเสียงต่ำ หรือติดตั้งอุปกรณ์ลดเสียง	-	-
	7. ติดป้ายเตือนบริเวณที่มีเสียงดัง พร้อมกำหนดให้มีการใช้ อุปกรณ์ป้องกันส่วนบุคคล เพื่อลดเสียงก่อนเข้าทำงานบริเวณ ที่มีเสียงดัง	- โครงการจัดให้มีอุปกรณ์ป้องกันอันตรายส่วนบุคคล และ กำชับให้พนักงานสวมตลอดเวลาการทำงาน เพื่อป้องกัน อุบัติเหตุที่อาจเกิดขึ้นได้ พร้อมทั้งติดป้ายเตือนให้สวม อุปกรณ์ป้องกันอันตรายส่วนบุคคลในบริเวณที่มีความเสี่ยง ต่อการเกิดอุบัติเหตุ	-	- ดังภาพที่ 40 และ ภาพที่ 41

ตารางที่ 3.1-1(ต่อ) สรุปผลการปฏิบัติตามมาตรการป้องกันและแก้ไขผลกระทบสิ่งแวดล้อม โครงการ ORIGIN PLUG&PLAY Ramkhamhaeng Triple Station
(ออริจิน ปลั๊ก แอนด์ เพลย์ รามคำแหง ทริปเปิ้ล สเตชัน) (ระยะก่อสร้าง) ของบริษัท ออริจิน รามคำแหง อินเตอร์เชนจ์ จำกัด

องค์ประกอบทางสิ่งแวดล้อม และคุณค่าต่างๆ	มาตรการป้องกันและแก้ไขผลกระทบสิ่งแวดล้อม	รายละเอียดการปฏิบัติตามมาตรการฯ	ปัญหา/อุปสรรค และการแก้ไข	เอกสารอ้างอิง รูปภาพหรือเอกสาร
3) ผลกระทบด้านความ สั่นสะเทือน	1. มาตรการควบคุมที่แหล่งกำเนิดความสั่นสะเทือน ใช้วัสดุป้องกันการสั่นสะเทือนรองไว้ใต้เครื่องจักร เช่น เครื่องขุดเจาะ - ใช้วัสดุป้องกันและดูดซับการสั่นสะเทือนหุ้มเครื่องมือ คูแและบำรุงรักษาเครื่องจักรอย่างสม่ำเสมอ - โครงการต้องตรวจสอบเครื่องมือ เครื่องจักรให้อยู่ใน สภาพใช้งานได้ดีและปลอดภัยตามระยะการใช้งานที่ เหมาะสม และตรวจสอบปรับปรุงเป็นประจำทุกเดือน	- โครงการจัดให้มีวัสดุป้องกันการสั่นสะเทือนรองไว้ใต้ เครื่องจักร เช่น เครื่องขุดเจาะ - โครงการใช้วัสดุป้องกันและดูดซับการสั่นสะเทือนหุ้ม เครื่องมือ คูแและบำรุงรักษาเครื่องจักรอย่างสม่ำเสมอ - โครงการจัดให้มีการตรวจสอบเครื่องมือ เครื่องจักรให้อยู่ ในสภาพใช้งานได้ดีและปลอดภัยตามระยะการใช้งานที่ เหมาะสม และตรวจสอบปรับปรุงเป็นประจำทุกเดือน	- - -	- - - ดังภาพผนวกที่ 7
	2. มาตรการป้องกันและควบคุมที่ตัวบุคคล ใช้วัสดุป้องกันการสั่นสะเทือนรองไว้ใต้เครื่องจักร เช่น เครื่องขุดเจาะ - ใช้วัสดุป้องกันและดูดซับการสั่นสะเทือนหุ้มเครื่องมือ คูแและบำรุงรักษาเครื่องจักรอย่างสม่ำเสมอ	- โครงการจัดให้มีวัสดุป้องกันการสั่นสะเทือนรองไว้ใต้ เครื่องจักร เช่น เครื่องขุดเจาะ - โครงการจัดให้มีวัสดุป้องกันและดูดซับการสั่นสะเทือน หุ้มเครื่องมือ - โครงการจัดให้มีการคูแและบำรุงรักษาเครื่องจักรอย่าง สม่ำเสมอ	- - -	- - - ดังภาพผนวกที่ 7

ตารางที่ 3.1-1(ต่อ) สรุปผลการปฏิบัติตามมาตรการป้องกันและแก้ไขผลกระทบสิ่งแวดล้อม โครงการ ORIGIN PLUG&PLAY Ramkhamhaeng Triple Station
(อริจิน ปลั๊ก แอนด์ เพลย์ รามคำแหง ทริปเปิ้ล สเตชัน) (ระยะก่อสร้าง) ของบริษัท อริจิน รามคำแหง อินเตอร์เชนจ์ จำกัด

องค์ประกอบทางสิ่งแวดล้อม และคุณค่าต่างๆ	มาตรการป้องกันและแก้ไขผลกระทบสิ่งแวดล้อม	รายละเอียดการปฏิบัติตามมาตรการฯ	ปัญหา/อุปสรรค และการแก้ไข	เอกสารอ้างอิง รูปภาพหรือเอกสาร
3) ผลกระทบด้านความ สั่นสะเทือน (ต่อ)	- โครงการต้องตรวจสอบเครื่องมือ เครื่องจักรให้อยู่ในสภาพ ใช้งานได้ดีและปลอดภัยตามระยะการใช้งานที่เหมาะสม และตรวจสอบปรับปรุงเป็นประจำทุกเดือน	- โครงการจัดให้มีการตรวจสอบเครื่องมือ เครื่องจักรให้อยู่ ในสภาพใช้งานได้ดีและปลอดภัยตามระยะการใช้งานที่ เหมาะสม และตรวจสอบปรับปรุงเป็นประจำทุกเดือน	-	- ดังภาพผนวกที่ 7
4) ผลกระทบด้านอุบัติเหตุ และความปลอดภัย	1. จัดอบรมและให้คำแนะนำคนงาน ในการดูแลสุขอนามัย ของตนเอง เช่น การรับประทานอาหารที่ถูกสุขลักษณะ การ ดื่มน้ำที่สะอาด การชำระล้างร่างกายเป็นประจำ เป็นต้น	- โครงการจัดให้มีการอบรมและให้คำแนะนำคนงาน ใน การดูแลสุขอนามัยของตนเองผ่านกิจกรรม Morning Talk	-	- ดังภาพที่ 56
	2. ควบคุมคนงานให้ปฏิบัติตามกฎระเบียบที่กำหนดไว้อย่าง เคร่งครัด	- โครงการกำชับผู้รับเหมาควบคุมคนงานให้ปฏิบัติตาม กฎระเบียบที่กำหนดไว้อย่างเคร่งครัด	-	- ดังภาพที่ 17
	3. กำหนดให้มีผู้รับผิดชอบคอยตรวจสอบ และดูแลความ สะอาดภายในบริเวณบ้านพักคนงาน ตลอดจนภายในห้องพัก คนงานแต่ละห้องให้มีความสะอาด และกำหนดให้ทำความสะอาด ห้องพักทุกสัปดาห์	- โครงการได้กำชับให้หัวหน้าคนงานควบคุมคนงานให้ ช่วยกันรักษาความสะอาดโดยรอบบ้านพัก และภายใน บ้านพักอย่างสม่ำเสมอ	-	- ดังภาพที่ 36
	4. จัดหาน้ำใช้ ระบบรวบรวมและกำจัดขยะ น้ำเสีย สิ่งปฏิกูล ที่ถูกสุขลักษณะไว้อย่างเพียงพอ เพื่อป้องกันไม่ให้เกิดแหล่ง เพาะพันธุ์โรคหรือเกิดโรคระบาดได้	- โครงการจัดให้มีน้ำใช้ ระบบรวบรวมและกำจัดขยะ น้ำเสีย สิ่งปฏิกูลที่ถูกสุขลักษณะไว้อย่างเพียงพอ เพื่อ ป้องกันไม่ให้เกิดแหล่งเพาะพันธุ์โรคหรือเกิดโรคระบาดได้	-	- ดังภาพที่ 24 ภาพที่ 26 และ ภาพผนวกที่ 14

ตารางที่ 3.1-1(ต่อ) สรุปผลการปฏิบัติตามมาตรการป้องกันและแก้ไขผลกระทบสิ่งแวดล้อม โครงการ ORIGIN PLUG&PLAY Ramkhamhaeng Triple Station
(ออร์จิน ปลั๊ก แอนด์ เพลย์ รามคำแหง ทริปปิ้ล สเตชัน) (ระยะก่อสร้าง) ของบริษัท ออร์จิน รามคำแหง อินเตอร์เชนจ์ จำกัด

องค์ประกอบทางสิ่งแวดล้อม และคุณค่าต่างๆ	มาตรการป้องกันและแก้ไขผลกระทบสิ่งแวดล้อม	รายละเอียดการปฏิบัติตามมาตรการฯ	ปัญหา/อุปสรรค และการแก้ไข	เอกสารอ้างอิง รูปภาพหรือเอกสาร
4) ผลกระทบด้านอุบัติเหตุ และความปลอดภัย(ต่อ)	5. ให้เข้มงวดต่อคนงานด้านสุขาภิบาล เพื่อป้องกันปัญหาการแพร่กระจายของเชื้อโรคหรือโรคติดต่อ	- โครงการกำชับผู้รับเหมาให้เข้มงวดต่อคนงานด้านสุขาภิบาล เพื่อป้องกันปัญหาการแพร่กระจายของเชื้อโรคหรือโรคติดต่อ	-	-
	6. อำนวยความสะดวกให้เจ้าหน้าที่กรณีที่มีโรคระบาด	- โครงการจะอำนวยความสะดวกให้เจ้าหน้าที่ กรณีที่มีโรคระบาด	-	-
	7. โครงการจะกำหนดให้มีมาตรการป้องกันการแพร่ระบาดของเชื้อไวรัสโคโรนา 2019 (Covid-19) รายละเอียดดังนี้			
	1) หากพบว่ามีการพัฒนาวัคซีนป้องกันเชื้อไวรัสโคโรนา 2019 (Covi - 19) โครงการจะจัดให้มีการฉีดวัคซีนป้องกันเชื้อไวรัสโคโรนา 2019 (Covid - 19) ให้กับคนงานก่อสร้าง	- โครงการให้คนงานก่อสร้างฉีดวัคซีนป้องกันเชื้อไวรัสโคโรนา 2019 (Covid - 19)	-	-
	2) จัดให้มีเจ้าหน้าที่ประสานงานเฝ้าระวังโรคกับศูนย์บริการสาธารณสุขในพื้นที่โครงการ	- โครงการจัดให้มีเจ้าหน้าที่ประสานงานเฝ้าระวังโรคกับศูนย์บริการสาธารณสุขในพื้นที่โครงการ	-	- ดังภาพผนวกที่ 21
	3) จัดให้มีจุดตรวจคัดกรองก่อนเข้าพื้นที่ก่อสร้าง	- โครงการจัดให้มีจุดตรวจคัดกรองก่อนเข้าพื้นที่ก่อสร้าง	-	- ดังภาพที่ 72
	4) จัดให้มีพื้นที่ล้างมือพร้อมสบู่ หรือเจลแอลกอฮอล์ล้างมือ	- โครงการจัดให้มีพื้นที่ล้างมือพร้อมสบู่ หรือเจลแอลกอฮอล์ล้างมือ	-	- ดังภาพที่ 55
	5) กำชับให้คนงานก่อสร้างสวมหน้ากากอนามัยก่อนเข้าพื้นที่โครงการ	- โครงการกำชับให้คนงานก่อสร้างสวมหน้ากากอนามัยก่อนเข้าพื้นที่โครงการ	-	- ดังภาพที่ 66

ตารางที่ 3.1-1(ต่อ) สรุปผลการปฏิบัติตามมาตรการป้องกันและแก้ไขผลกระทบสิ่งแวดล้อม โครงการ ORIGIN PLUG&PLAY Ramkhamhaeng Triple Station
(อริจิน ปลั๊ก แอนด์ เพลย์ รามคำแหง ทริปเปิ้ล สเตชัน) (ระยะก่อสร้าง) ของบริษัท อริจิน รามคำแหง อินเตอร์เชนจ์ จำกัด

องค์ประกอบทางสิ่งแวดล้อม และคุณค่าต่างๆ	มาตรการป้องกันและแก้ไขผลกระทบสิ่งแวดล้อม	รายละเอียดการปฏิบัติตามมาตรการฯ	ปัญหา/อุปสรรค และการแก้ไข	เอกสารอ้างอิง รูปภาพหรือเอกสาร
4) ผลกระทบด้านอุบัติเหตุ และความปลอดภัย(ต่อ)	<p>6) ควบคุมให้มีการเว้นระยะห่างระหว่างคนงานในการทำงาน</p> <p>7) จัดให้มีการดูแลทำความสะอาดพื้นที่ก่อสร้าง ที่พัก ห้องน้ำ และอุปกรณ์ที่ใช้ร่วมกัน</p> <p>8) ควบคุม เช็ดทำความสะอาดรถรับ-ส่งคนงาน โดยเน้นจุดสัมผัสร่วม ด้วยน้ำยาฆ่าเชื้อ</p> <p>9) จัดให้มีถังมูลฝอยที่มีฝาปิดมิดชิด เพื่อทิ้งหน้ากากอนามัยหรือกระดาษทิชชู</p> <p>10) หากพบคนงานก่อสร้างมีอาการไอ เจ็บคอ มีน้ำมูก ให้ผู้รับเหมาพาไปพบแพทย์โดยทันที</p> <p>11) ปฏิบัติตามข้อกำหนดของภาครัฐอย่างเคร่งครัด โดยมีการจัดเก็บและทำบันทึกประวัติคนงานก่อสร้างในโครงการ</p>	<p>- โครงการกำชับผู้รับเหมาควบคุมคนงานให้มีการเว้นระยะห่างในการทำงาน</p> <p>- โครงการจัดให้มีการดูแลทำความสะอาดพื้นที่ก่อสร้าง ห้องน้ำ และอุปกรณ์ที่ใช้ร่วมกัน</p> <p>- โครงการไม่มีรถรับ-ส่งคนงาน เนื่องจากที่พักคนงานอยู่ใกล้พื้นที่โครงการ</p> <p>- โครงการจัดให้มีถังมูลฝอยที่มีฝาปิดมิดชิด เพื่อทิ้งหน้ากากอนามัยหรือกระดาษทิชชู</p> <p>- หากพบคนงานก่อสร้างมีอาการไอ เจ็บคอ มีน้ำมูก ผู้รับเหมาจะพาคนงานไปพบแพทย์โดยทันที</p>	<p>-</p> <p>-</p> <p>-</p> <p>-</p> <p>-</p>	<p>-</p> <p>- ดังภาพที่ 7 และภาพที่ 25</p> <p>-</p> <p>- ดังภาพที่ 29</p> <p>-</p>

**ตารางที่ 3.1-1(ต่อ) สรุปผลการปฏิบัติตามมาตรการป้องกันและแก้ไขผลกระทบสิ่งแวดล้อม โครงการ ORIGIN PLUG&PLAY Ramkhamhaeng Triple Station
(อริจิน ปลั๊ก แอนด์ เพลย์ รามคำแหง ทริปปิ้ล สเตชัน) (ระยะก่อสร้าง) ของบริษัท อริจิน รามคำแหง อินเตอร์เชนจ์ จำกัด**

องค์ประกอบทางสิ่งแวดล้อม และคุณค่าต่างๆ	มาตรการป้องกันและแก้ไขผลกระทบสิ่งแวดล้อม	รายละเอียดการปฏิบัติตามมาตรการฯ	ปัญหา/อุปสรรค และการแก้ไข	เอกสารอ้างอิง รูปภาพหรือเอกสาร
4) ผลกระทบด้านอุบัติเหตุ และความปลอดภัย(ต่อ)	1. โครงการจะจัดทำผังบุคลากรทางด้านความปลอดภัย ประจำโครงการ ในผังจะต้องแสดงเจ้าหน้าที่ความปลอดภัย (จป.) ที่ได้รับอนุญาต เจ้าหน้าที่บริหารความปลอดภัย และผัง บุคลากรประจำหน่วยงานก่อสร้าง พร้อมทั้งหน้าที่ (Job Description) เพื่อวางแผนงานด้านบริหารงานความปลอดภัย และสุขภาพพร้อมทั้งระบุหน้าที่และความรับผิดชอบของ บุคลากร	- โครงการจัดให้มีผังบุคลากรทางด้านความปลอดภัยประจำ โครงการ แสดงเจ้าหน้าที่ความปลอดภัย (จป.) ที่ได้รับ อนุญาต เจ้าหน้าที่บริหารความปลอดภัย	-	- ดังภาพผนวกที่ 21
	2. โครงการจะต้องอบรมพนักงานทุกระดับทั้งก่อนเข้าทำงาน ขณะทำงานเพื่อให้ทุกคนเข้าใจในเรื่องความปลอดภัยประจำ หน่วยงานก่อสร้าง เพื่อป้องกัน (Preventive) อุบัติเหตุ หรือ อุบัติภัยต่อสุขภาพ และทรัพย์สินของหน่วยงาน ดังนี้ 1) จัดให้มีการอบรมพนักงานก่อนเข้ามาเป็นพนักงานใน หน่วยงานก่อสร้าง (Safety Orientation) ซึ่งจะประกอบด้วย อุปกรณ์ป้องกันภัยประจำตัว เช่น หมวก แวนตา และเข็มขัด นิรภัย การติดบัตรผ่านเข้า-ออกหน่วยงานก่อสร้าง การเข้าร่วม Morning Talk เพื่อให้พนักงานใหม่ได้เข้าใจกฎระเบียบในการ รักษาความปลอดภัยและสุขภาพประจำหน่วยงานก่อสร้าง	- โครงการจัดให้มีการอบรมพนักงานเรื่องความปลอดภัย ประจำหน่วยงานก่อสร้าง เพื่อป้องกัน (Preventive) อุบัติเหตุ หรืออุบัติภัยต่อสุขภาพ และทรัพย์สินของ หน่วยงาน ก่อนเข้ามาเป็นพนักงานในหน่วยงานก่อสร้าง เพื่อให้พนักงานใหม่ได้เข้าใจกฎระเบียบในการรักษาความ ปลอดภัยและสุขภาพประจำหน่วยงานก่อสร้าง	-	- ดังภาพที่ 57

ตารางที่ 3.1-1(ต่อ) สรุปผลการปฏิบัติตามมาตรการป้องกันและแก้ไขผลกระทบสิ่งแวดล้อม โครงการ ORIGIN PLUG&PLAY Ramkhamhaeng Triple Station
(ออริจิน ปลั๊ก แอนด์ เพลย์ รามคำแหง ทริปเปิ้ล สเตชัน) (ระยะก่อสร้าง) ของบริษัท ออริจิน รามคำแหง อินเตอร์เชนจ์ จำกัด

องค์ประกอบทางสิ่งแวดล้อม และคุณค่าต่างๆ	มาตรการป้องกันและแก้ไขผลกระทบสิ่งแวดล้อม	รายละเอียดการปฏิบัติตามมาตรการฯ	ปัญหา/อุปสรรค และการแก้ไข	เอกสารอ้างอิง รูปภาพหรือเอกสาร
	2) จัดให้มีการประชุมพนักงานก่อนเริ่มทำงานทุกเช้าพร้อมกับการออกกำลังกายในทุกๆ เช้าก่อนเริ่มทำงาน ผู้จัดการด้านความปลอดภัย (Safety Manager) ต้องทำการประชุมพนักงานทุกคน เพื่อแจ้งเตือนและอบรมเรื่องความปลอดภัยทุกเช้า เพื่อให้พนักงานเกิดความระมัดระวังและรับทราบเหตุการณ์ก่อสร้างที่ต้องระมัดระวัง หลังจากประชุมเสร็จก็ให้ร่วมกันออกกำลังกาย เพื่อเตรียมความพร้อมของร่างกายก่อนการทำงาน	- โครงการจัดให้มีการประชุมพนักงานก่อนเริ่มทำงานทุกเช้าพร้อมกับการออกกำลังกายในทุกๆ เช้าก่อนเริ่มทำงานแจ้งเตือนและอบรมเรื่องความปลอดภัยทุกเช้า เพื่อให้พนักงานเกิดความระมัดระวังและรับทราบเหตุการณ์ก่อสร้างที่ต้องระมัดระวัง หลังจากประชุมเสร็จก็ให้ร่วมกันออกกำลังกาย เพื่อเตรียมความพร้อมของร่างกายก่อนการทำงาน	-	- ดังภาพที่ 56
4) ผลกระทบด้านอุบัติเหตุและความปลอดภัย(ต่อ)	3) จัดให้มีการประชุม Safety Meeting ทุกๆ สัปดาห์ โดยฝ่ายความปลอดภัยและฝ่ายก่อสร้างจะต้องร่วมการประชุมด้านความปลอดภัยประจำสัปดาห์ของโครงการ ได้แก่ จำนวนชั่วโมงความปลอดภัย อุบัติเหตุหรือความเสี่ยงของอุบัติเหตุ Incident, Accident) การก่อสร้างที่สำคัญๆ และมีความเสี่ยงเพื่อวิเคราะห์ความเสี่ยง (Risk Assessment) พร้อมทั้งเสนอวิธีการก่อสร้างที่เสี่ยงหรือป้องกันความเสี่ยง (Construction Method)	- โครงการจัดให้มีการประชุม Safety Meeting ทุกๆ สัปดาห์ โดยฝ่ายความปลอดภัยและฝ่ายก่อสร้างจะต้องร่วมการประชุมด้านความปลอดภัยประจำสัปดาห์ของโครงการ	-	- ดังภาพที่ 58

ตารางที่ 3.1-1(ต่อ) สรุปผลการปฏิบัติตามมาตรการป้องกันและแก้ไขผลกระทบสิ่งแวดล้อม โครงการ ORIGIN PLUG&PLAY Ramkhamhaeng Triple Station
(อริจิน ปลั๊ก แอนด์ เพลย์ รามคำแหง ทริปปิ้ล สเตชัน) (ระยะก่อสร้าง) ของบริษัท อริจิน รามคำแหง อินเตอร์เชนจ์ จำกัด

องค์ประกอบทางสิ่งแวดล้อม และคุณค่าต่างๆ	มาตรการป้องกันและแก้ไขผลกระทบสิ่งแวดล้อม	รายละเอียดการปฏิบัติตามมาตรการฯ	ปัญหา/อุปสรรค และการแก้ไข	เอกสารอ้างอิง รูปภาพหรือเอกสาร
4) ผลกระทบด้านอุบัติเหตุ และความปลอดภัย(ต่อ)	4) จัดให้มีการเดินตรวจหน่วยงานก่อสร้างของฝ่ายความปลอดภัยและฝ่ายก่อสร้างทุกๆ สัปดาห์ โดยฝ่ายความปลอดภัยและฝ่ายก่อสร้างจะต้องร่วมกันเดินตรวจพื้นที่ก่อสร้าง เพื่อตรวจสอบความสะอาด สุขอนามัย ความปลอดภัยประจำหน่วยงาน และกำหนดให้แก้ไขในด้านต่างๆ ที่มีความเสี่ยงต่อสุขภาพและความปลอดภัย	- โครงการจัดให้มีการเดินตรวจหน่วยงานก่อสร้างของฝ่ายความปลอดภัยและฝ่ายก่อสร้างทุกๆ สัปดาห์ โดยฝ่ายความปลอดภัยและฝ่ายก่อสร้างจะต้องร่วมกันเดินตรวจพื้นที่ก่อสร้าง เพื่อตรวจสอบความสะอาด สุขอนามัย ความปลอดภัยประจำหน่วยงาน และกำหนดให้แก้ไขในด้านต่างๆ ที่มีความเสี่ยงต่อสุขภาพและความปลอดภัย	-	- ดังภาพที่ 59
	5) จัดให้มีการเสนอวิธีการก่อสร้าง เพื่อวิเคราะห์ความเสี่ยง ฝ่ายก่อสร้างจะต้องเสนอแผนของการก่อสร้างและแผนวิเคราะห์ความเสี่ยง (Construction Method & Risk Assessment) ให้ฝ่ายความปลอดภัยพิจารณา เพื่อกำหนดวิธีการก่อสร้างให้ปลอดภัยก่อนที่จะเริ่มทำงานก่อสร้างจริง	- โครงการจัดให้มีการเสนอวิธีการก่อสร้าง เพื่อวิเคราะห์ความเสี่ยง ฝ่ายก่อสร้างจะต้องเสนอแผนของการก่อสร้างและแผนวิเคราะห์ความเสี่ยง (Construction Method & Risk Assessment) ให้ฝ่ายความปลอดภัยพิจารณา เพื่อกำหนดวิธีการก่อสร้างให้ปลอดภัยก่อนที่จะเริ่มทำงานก่อสร้างจริง	-	-
	4.1) งานเตรียมพื้นที่ ขุดเจาะ และงานทำฐานราก 1. มาตรการด้านฝุ่นละออง			

ตารางที่ 3.1-1(ต่อ) สรุปผลการปฏิบัติตามมาตรการป้องกันและแก้ไขผลกระทบสิ่งแวดล้อม โครงการ ORIGIN PLUG&PLAY Ramkhamhaeng Triple Station
(อริจิน ปลั๊ก แอนด์ เพลย์ รามคำแหง ทริปเปิ้ล สเตชัน) (ระยะก่อสร้าง) ของบริษัท อริจิน รามคำแหง อินเตอร์เชนจ์ จำกัด

องค์ประกอบทางสิ่งแวดล้อม และคุณค่าต่างๆ	มาตรการป้องกันและแก้ไขผลกระทบสิ่งแวดล้อม	รายละเอียดการปฏิบัติตามมาตรการฯ	ปัญหา/อุปสรรค และการแก้ไข	เอกสารอ้างอิง รูปภาพหรือเอกสาร
4) ผลกระทบด้านอุบัติเหตุ และความปลอดภัย(ต่อ)	1) กำหนดให้คนงานก่อสร้างที่ต้องทำงานในบริเวณที่มีฝุ่น มาก เช่น บริเวณพื้นที่ที่มีการเปิดหน้าดิน การผสม คอนกรีตที่มีการผสมปูนซีเมนต์ ฯลฯ จะต้องใส่หน้ากาก กรองอนุภาคตลอดช่วงเวลาที่ทำงานที่สามารถป้องกัน ไม่ให้ได้รับปริมาณฝุ่นละอองในระบบทางเดินหายใจ	- โครงการจัดให้มีอุปกรณ์ป้องกันอันตรายส่วนบุคคล และ กำชับให้คนงานสวมตลอดเวลาการทำงาน เพื่อป้องกัน อุบัติเหตุที่อาจเกิดขึ้นได้ พร้อมทั้งติดป้ายเตือนให้สวม อุปกรณ์ป้องกันอันตรายส่วนบุคคลในบริเวณที่มีความเสี่ยง ต่อการเกิดอุบัติเหตุ	-	- ดังภาพที่ 40 และ ภาพที่ 41
	2) ควบคุมให้มีการเปิดและใช้พื้นที่หน้างานเท่าที่จำเป็น	- โครงการควบคุมให้มีการเปิดและใช้พื้นที่หน้างานเท่าที่จำเป็น	-	- ดังภาพที่ 1
	3) ถัดพรมน้ำบริเวณพื้นที่ก่อสร้าง/พื้นที่ก่อสร้างหรือ บริเวณที่ทำให้เกิดฝุ่น ตลอดระยะเวลาการก่อสร้าง ทั้งนี้ จะเพิ่มความถี่ในการฉีดพรมน้ำ หากในแต่ละวันมีปริมาณ ฝุ่นมากซึ่งจะพิจารณาตามความเหมาะสมตามสภาพหน้า งานต่อไป	- โครงการจัดให้มีคนงานฉีดพรมน้ำบริเวณพื้นที่ก่อสร้าง และบริเวณที่ก่อให้เกิดฝุ่นละออง และเพิ่มความถี่ในการฉีด พรมน้ำสำหรับฤดูร้อนและฤดูหนาว เพื่อลดการฟุ้งกระจาย ของฝุ่นละออง	- -	- ดังภาพที่ 6
	4) ควบคุมความเร็วของรถที่วิ่งในพื้นที่ก่อสร้างไม่ให้เกิน 20 กิโลเมตร/ชั่วโมง	- โครงการควบคุมความเร็วของรถที่วิ่งในพื้นที่ก่อสร้าง ไม่ให้เกิน 20 กิโลเมตร/ชั่วโมง	-	- ดังภาพที่ 54

**ตารางที่ 3.1-1(ต่อ) สรุปผลการปฏิบัติตามมาตรการป้องกันและแก้ไขผลกระทบสิ่งแวดล้อม โครงการ ORIGIN PLUG&PLAY Ramkhamhaeng Triple Station
(อริจิน ปลั๊ก แอนด์ เพลย์ รามคำแหง ทริปเปิ้ล สเตชัน) (ระยะก่อสร้าง) ของบริษัท อริจิน รามคำแหง อินเตอร์เชนจ์ จำกัด**

องค์ประกอบทางสิ่งแวดล้อม และคุณค่าต่างๆ	มาตรการป้องกันและแก้ไขผลกระทบสิ่งแวดล้อม	รายละเอียดการปฏิบัติตามมาตรการฯ	ปัญหา/อุปสรรค และการแก้ไข	เอกสารอ้างอิง รูปภาพหรือเอกสาร
4) ผลกระทบด้านอุบัติเหตุ และความปลอดภัย(ต่อ)	2. มาตรการด้านเสียง 1) จัดให้มีอุปกรณ์ป้องกันอันตรายส่วนบุคคล (personal Protection Equipment : PPE) ให้กับพนักงานขณะปฏิบัติงานทุกครั้ง 2) กำหนดให้คนงานที่ได้รับเสียงเกิน 85 dB(A) ใช้ อุปกรณ์ลดเสียง ได้แก่ ที่ครอบหู (Ear Muff) ที่มีค่า NRR - 30 dB(A) และ $NRR_{adj} = 22.5 \text{ dB(A)}$ ลดระดับเสียงที่สัมผัสในหูลงได้ = 15.5 dB(A) รวมทั้งกำหนดระยะเวลาการทำงานซึ่งอยู่ใกล้เครื่องจักร เพื่อให้คนงานสัมผัสเสียงดังได้ไม่เกินกว่าค่าที่กฎหมายกำหนด ดังนี้ 2.1 กิจกรรมปรับสภาพพื้นที่ และทำฐานราก (เดือนที่ 1-5) - กรณีใช้เครื่องจักรชนิดเดียว คนงานที่ทำงานใกล้กับเครื่องจักร กรณีเลวร้ายที่สุด 1 เมตร จะได้รับเสียง 90.01 - 98.00 dB(A) ซึ่งเกิน 85 dB(A) สามารถใช้อุปกรณ์ที่ครอบหู (Ear Muf) เมื่ออยู่ในระยะห่าง 3 เมตร สามารถลดเสียงให้อยู่ในค่ามาตรฐานและสามารถทำงานได้ 8 ชั่วโมง/วัน	- โครงการจัดให้มีอุปกรณ์ป้องกันอันตรายส่วนบุคคล และกำชับให้คนงานสวมตลอดเวลาการทำงาน เพื่อป้องกันอุบัติเหตุที่อาจจะเกิดขึ้นได้ พร้อมทั้งติดป้ายเตือนให้สวมอุปกรณ์ป้องกันอันตรายส่วนบุคคลในบริเวณที่มีความเสี่ยงต่อการเกิดอุบัติเหตุ - ปัจจุบันโครงการอยู่ในช่วงงานโครงสร้าง ขณะช่วงงานดังกล่าวโครงการปฏิบัติตามมาตรการที่กำหนดอย่างเคร่งครัด	-	- ดังภาพที่ 40 และภาพที่ 41 -

ตารางที่ 3.1-1(ต่อ) สรุปผลการปฏิบัติตามมาตรการป้องกันและแก้ไขผลกระทบสิ่งแวดล้อม โครงการ ORIGIN PLUG&PLAY Ramkhamhaeng Triple Station
(อริจิน ปลั๊ก แอนด์ เพลย์ รามคำแหง ทริปปิ้ล สเตชัน) (ระยะก่อสร้าง) ของบริษัท อริจิน รามคำแหง อินเตอร์เชนจ์ จำกัด

องค์ประกอบทางสิ่งแวดล้อม และคุณค่าต่างๆ	มาตรการป้องกันและแก้ไขผลกระทบสิ่งแวดล้อม	รายละเอียดการปฏิบัติตามมาตรการฯ	ปัญหา/อุปสรรค และการแก้ไข	เอกสารอ้างอิง รูปภาพหรือเอกสาร
4) ผลกระทบด้านอุบัติเหตุ และความปลอดภัย(ต่อ)	<p>- กรณีทำงานที่ใช้เครื่องจักรหลายชนิด คนงานที่ทำงานใกล้กับเครื่องจักร กรณีเลวร้ายที่สุด 3-5 เมตร จะสามารถลดเสียงให้อยู่ในค่ามาตรฐานและสามารถทำงานได้ 8 ชั่วโมง/วัน</p> <p>2.2 กิจกรรมงานขึ้นโครงสร้าง และงานระบบสาธารณูปโภค (เดือนที่ 6-15)</p> <p>- กรณีใช้เครื่องจักรชนิดเดียว คนงานที่ทำงานใกล้กับเครื่องจักร กรณีเลวร้ายที่สุด 1 เมตร จะได้รับเสียง 90.01 - 98.00 dB(A) ซึ่งเกิน 85 dB(A) สามารถใช้อุปกรณ์ที่ครอบหู (Ear Muff) เมื่ออยู่ในระยะห่าง 3 เมตร สามารถลดเสียงให้อยู่ในค่ามาตรฐานและสามารถทำงานได้ 8 ชั่วโมง/วัน</p> <p>- กรณีทำงานที่ใช้เครื่องจักรหลายชนิด คนงานที่ทำงานใกล้กับเครื่องจักร กรณีเลวร้ายที่สุด 3.5 เมตร จะสามารถลดเสียงให้อยู่ในค่ามาตรฐานและสามารถทำงานได้ 8 ชั่วโมง/วัน</p>	<p>- ปัจจุบันโครงการอยู่ในช่วงงานโครงสร้าง ขณะช่วงงานดังกล่าวโครงการปฏิบัติตามมาตรการที่กำหนดอย่างเคร่งครัด</p> <p>- โครงการจัดให้มีอุปกรณ์ป้องกันอันตรายส่วนบุคคล และกำชับให้คนงานสวมตลอดเวลาการทำงาน เพื่อป้องกันอุบัติเหตุที่อาจจะเกิดขึ้นได้ พร้อมทั้งติดป้ายเตือนให้สวมอุปกรณ์ป้องกันอันตรายส่วนบุคคลในบริเวณที่มีความเสี่ยงต่อการเกิดอุบัติเหตุ</p>	-	- ดังภาพที่ 33 และภาพที่ 41
			-	- ดังภาพที่ 40 และภาพที่ 41

ตารางที่ 3.1-1(ต่อ) สรุปผลการปฏิบัติตามมาตรการป้องกันและแก้ไขผลกระทบสิ่งแวดล้อม โครงการ ORIGIN PLUG&PLAY Ramkhamhaeng Triple Station
(ออริจิน ปลั๊ก แอนด์ เพลย์ รามคำแหง ทริปเปิ้ล สเตชัน) (ระยะก่อสร้าง) ของบริษัท ออริจิน รามคำแหง อินเตอร์เชนจ์ จำกัด

องค์ประกอบทางสิ่งแวดล้อม และคุณค่าต่างๆ	มาตรการป้องกันและแก้ไขผลกระทบสิ่งแวดล้อม	รายละเอียดการปฏิบัติตามมาตรการฯ	ปัญหา/อุปสรรค และการแก้ไข	เอกสารอ้างอิง รูปภาพหรือเอกสาร
4) ผลกระทบด้านอุบัติเหตุ และความปลอดภัย(ต่อ)	2.3 กิจกรรมงานตกแต่ง (เดือนที่ 16-25) - กรณีใช้เครื่องจักรชนิดเดียว คนงานที่ทำงานใกล้กับเครื่องจักร กรณีเลวร้ายที่สุด 1 เมตร จะได้รับเสียง 92.01-98.00 dB(A) ซึ่งเกิน 85 dB(A) สามารถใช้อุปกรณ์ที่ครอบหู (Ear Muff) จะสามารถลดเสียงให้อยู่ในค่ามาตรฐานได้ และสามารถทำงานได้ 8 ชั่วโมง เมื่ออยู่ในระยะห่าง 3 เมตร สามารถลดเสียงให้อยู่ในค่ามาตรฐานและสามารถทำงานได้ 8 ชั่วโมง/วัน - กรณีทำงานที่ใช้เครื่องจักรหลายชนิด คนงานที่ทำงานใกล้กับเครื่องจักร กรณีเลวร้ายที่สุด 35 เมตร จะสามารถลดเสียงให้อยู่ในค่ามาตรฐานและสามารถทำงานได้ 8 ชั่วโมง/วัน 3) จัดให้มีการฝึกอบรมเกี่ยวกับวิธีการใช้และการบำรุงรักษาอุปกรณ์คุ้มครองความปลอดภัยส่วนบุคคลอย่างถูกวิธี	- โครงการจัดให้มีอุปกรณ์ป้องกันอันตรายส่วนบุคคล และกำชับให้คนงานสวมตลอดเวลาการทำงาน เพื่อป้องกันอุบัติเหตุที่อาจจะเกิดขึ้นได้ พร้อมทั้งติดป้ายเตือนให้สวมอุปกรณ์ป้องกันอันตรายส่วนบุคคลในบริเวณที่มีความเสี่ยงต่อการเกิดอุบัติเหตุ	-	- ดังภาพที่ 40 และภาพที่ 41
		- โครงการจัดให้มีการฝึกอบรมเกี่ยวกับวิธีการใช้และการบำรุงรักษาอุปกรณ์คุ้มครองความปลอดภัยส่วนบุคคลอย่างถูกวิธีผ่านกิจกรรม Morning Talk	-	- ดังภาพที่ 56

ตารางที่ 3.1-1(ต่อ) สรุปผลการปฏิบัติตามมาตรการป้องกันและแก้ไขผลกระทบสิ่งแวดล้อม โครงการ ORIGIN PLUG&PLAY Ramkhamhaeng Triple Station
(ออริจิน ปลั๊ก แอนด์ เพลย์ รามคำแหง ทริปเปิ้ล สเตชัน) (ระยะก่อสร้าง) ของบริษัท ออริจิน รามคำแหง อินเตอร์เชนจ์ จำกัด

องค์ประกอบทางสิ่งแวดล้อม และคุณค่าต่างๆ	มาตรการป้องกันและแก้ไขผลกระทบสิ่งแวดล้อม	รายละเอียดการปฏิบัติตามมาตรการฯ	ปัญหา/อุปสรรค และการแก้ไข	เอกสารอ้างอิง รูปภาพหรือเอกสาร
4) ผลกระทบด้านอุบัติเหตุ และความปลอดภัย(ต่อ)	4) กำชับให้พนักงานสวมใส่อุปกรณ์ลดเสียงส่วนบุคคล เช่น ที่ครอบหู (Ear Muff) ขณะปฏิบัติงานทุกครั้ง	- โครงการจัดให้มีอุปกรณ์ป้องกันอันตรายส่วนบุคคล และ กำชับให้พนักงานสวมตลอดเวลาการทำงาน พร้อมทั้งติดป้าย เตือนให้สวมอุปกรณ์ป้องกันอันตรายส่วนบุคคลในบริเวณ ที่มีความเสี่ยงต่อการเกิดอุบัติเหตุ	-	- ดังภาพที่ 40 และ ภาพที่ 41
	5) กำหนดระยะเวลาทำงานของคนงานก่อสร้างให้เหมาะสม กับระดับเสียงที่คนงานก่อสร้างจะได้รับ เช่น กรณีที่คนงาน ทำงานในที่ที่มีระดับเสียงดังครบตามชั่วโมงการทำงานที่ กำหนด หัวหน้าคนงานจะต้องหมุนเวียนคนงานไป ปฏิบัติงาน ณ บริเวณอื่น เป็นต้น	- โครงการจัดให้มีเจ้าหน้าที่ความปลอดภัยในการทำงาน (จป.) คอยกำหนดระยะเวลาทำงานของคนงานก่อสร้างให้ เหมาะสมกับระดับเสียงที่คนงานก่อสร้างจะได้รับ	-	- ดังภาพผนวกที่ 15
	6) กำหนดให้ผู้รับเหมาเลือกใช้อุปกรณ์หรือเครื่องจักรที่มี ระดับเสียงต่ำหรือติดตั้งอุปกรณ์ลดเสียง 7) ติดป้ายเตือนบริเวณที่มีเสียงดัง พร้อมกำหนดให้มีการใช้ อุปกรณ์ป้องกันส่วนบุคคล เพื่อลดเสียงก่อนเข้าทำงานบริเวณ ที่มีเสียงดัง	- โครงการกำหนดให้ผู้รับเหมาเลือกใช้อุปกรณ์หรือ เครื่องจักรที่มีระดับเสียงต่ำหรือติดตั้งอุปกรณ์ลดเสียง - โครงการจัดให้มีอุปกรณ์ป้องกันอันตรายส่วนบุคคล และ กำชับให้พนักงานสวมตลอดเวลาการทำงาน พร้อมทั้งติดป้าย เตือนให้สวมอุปกรณ์ป้องกันอันตรายส่วนบุคคลในบริเวณ ที่มีความเสี่ยงต่อการเกิดอุบัติเหตุ	- -	- - ดังภาพที่ 40 และ ภาพที่ 41

ตารางที่ 3.1-1(ต่อ) สรุปผลการปฏิบัติตามมาตรการป้องกันและแก้ไขผลกระทบสิ่งแวดล้อม โครงการ ORIGIN PLUG&PLAY Ramkhamhaeng Triple Station
(อริจิน ปลั๊ก แอนด์ เพลย์ รามคำแหง ทริปปิ้ล สเตชัน) (ระยะก่อสร้าง) ของบริษัท อริจิน รามคำแหง อินเตอร์เชนจ์ จำกัด

องค์ประกอบทางสิ่งแวดล้อม และคุณค่าต่างๆ	มาตรการป้องกันและแก้ไขผลกระทบสิ่งแวดล้อม	รายละเอียดการปฏิบัติตามมาตรการฯ	ปัญหา/อุปสรรค และการแก้ไข	เอกสารอ้างอิง รูปภาพหรือเอกสาร
4) ผลกระทบด้านอุบัติเหตุ และความปลอดภัย(ต่อ)	3. มาตรการป้องกันความสั่นสะเทือน 3.1 มาตรการควบคุมที่แหล่งกำเนิดความสั่นสะเทือน - เลือกใช้เสาเข็มเจาะในการก่อสร้าง - ใช้วัสดุป้องกันการสั่นสะเทือนรองไว้ใต้เครื่องจักร เช่น เครื่องขุดเจาะ - ใช้วัสดุป้องกันและดูดซับการสั่นสะเทือนหุ้มเครื่องมือ - ดูแลและบำรุงรักษาเครื่องจักรอย่างสม่ำเสมอ - โครงการต้องตรวจสอบเครื่องมือ เครื่องจักร ให้อยู่ใน สภาพใช้งานได้ดีและปลอดภัยตามระยะการใช้งานที่ เหมาะสม และตรวจสอบปรับปรุงเป็นประจำทุกเดือน	- ปัจจุบันโครงการอยู่ในช่วงงานโครงสร้าง ขณะช่วงงาน ดังกล่าวโครงการปฏิบัติตามมาตรการที่กำหนดอย่าง เคร่งครัด - โครงการจัดให้มีวัสดุป้องกันการสั่นสะเทือนรองไว้ใต้ เครื่องจักร เช่น เครื่องขุดเจาะ - โครงการจัดให้มีวัสดุป้องกันและดูดซับการสั่นสะเทือน หุ้มเครื่องมือ - โครงการจัดให้มีการดูแลและบำรุงรักษาเครื่องจักรอย่าง สม่ำเสมอ - โครงการจัดให้มีการตรวจสอบเครื่องมือ เครื่องจักร ให้อยู่ ในสภาพใช้งานได้ดีและปลอดภัยตามระยะการใช้งานที่ เหมาะสม และตรวจสอบปรับปรุงเป็นประจำทุกเดือน	- - - -	- ดังภาพที่ 1 - - - ดังภาคผนวกที่ 7

ตารางที่ 3.1-1(ต่อ) สรุปผลการปฏิบัติตามมาตรการป้องกันและแก้ไขผลกระทบสิ่งแวดล้อม โครงการ ORIGIN PLUG&PLAY Ramkhamhaeng Triple Station
(อริจิน ปลั๊ก แอนด์ เพลย์ รามคำแหง ทริปเปิ้ล สเตชัน) (ระยะก่อสร้าง) ของบริษัท อริจิน รามคำแหง อินเตอร์เชนจ์ จำกัด

องค์ประกอบทางสิ่งแวดล้อม และคุณค่าต่างๆ	มาตรการป้องกันและแก้ไขผลกระทบสิ่งแวดล้อม	รายละเอียดการปฏิบัติตามมาตรการฯ	ปัญหา/อุปสรรค และการแก้ไข	เอกสารอ้างอิง รูปภาพหรือเอกสาร
4) ผลกระทบด้านอุบัติเหตุ และความปลอดภัย(ต่อ)	3.2 มาตรการป้องกันและควบคุมที่ตัวบุคคล - กำหนดชั่วโมงการทำงานของพนักงาน ที่ต้องทำงานกับ เครื่องจักรที่อาจได้รับความสั่นสะเทือนอันอาจเป็น อันตรายโดยกำหนดเวลาการทำงานปกติไม่เกิน 7 ชั่วโมง หรือกำหนดให้มีการพักในระหว่างทำงาน โดยพัก 20 นาที ต่อการทำงานล่วงเวลา 2 ชั่วโมง - ใช้อุปกรณ์ป้องกันส่วนบุคคล เช่น ใช้ถุงทำเบาะที่นั่ง สำหรับรถขุดเจาะ	- โครงการจัดให้มีเจ้าหน้าที่ความปลอดภัยในการทำงาน (จป.) คอยกำหนดระยะเวลาทำงานของพนักงานก่อสร้างให้ เหมาะสมกับระดับเสียงที่พนักงานก่อสร้างจะได้รับ - โครงการจัดให้มีอุปกรณ์ป้องกันส่วนบุคคล ได้แก่ เบาะที่ นั่งสำหรับรถขุดเจาะ	- -	- ดังภาพผนวกที่ 15 -
	4. มาตรการป้องกันผลกระทบจากอุบัติเหตุต่าง ๆ - จัดให้มีอุปกรณ์การรักษายาบาลเบื้องต้น สำหรับ พนักงานที่ทำงานก่อสร้าง - บริเวณทางเข้า-ออก ต้องมีเจ้าหน้าที่ดูแลการเข้า-ออก ของเจ้าหน้าที่ พนักงาน และยานพาหนะต่างๆ ตลอด 24 ชั่วโมง เพื่อความปลอดภัยและเป็นระเบียบเรียบร้อย	- โครงการจัดให้มีอุปกรณ์การรักษายาบาลเบื้องต้น สำหรับพนักงานที่ทำงานก่อสร้าง - โครงการจัดให้มีเจ้าหน้าที่รักษาความปลอดภัย คอยดูแล การเข้า-ออก ของเจ้าหน้าที่ พนักงาน และยานพาหนะต่าง ๆ ตลอด 24 ชั่วโมง เพื่อความปลอดภัยและเป็น ระเบียบ เรียบร้อย	- -	- ดังภาพที่ 60 - ดังภาพที่ 44

ตารางที่ 3.1-1(ต่อ) สรุปผลการปฏิบัติตามมาตรการป้องกันและแก้ไขผลกระทบสิ่งแวดล้อม โครงการ ORIGIN PLUG&PLAY Ramkhamhaeng Triple Station
(ออริจิน ปลั๊ก แอนด์ เพลย์ รามคำแหง ทริปเปิ้ล สเตชัน) (ระยะก่อสร้าง) ของบริษัท ออริจิน รามคำแหง อินเตอร์เชนจ์ จำกัด

องค์ประกอบทางสิ่งแวดล้อม และคุณค่าต่างๆ	มาตรการป้องกันและแก้ไขผลกระทบสิ่งแวดล้อม	รายละเอียดการปฏิบัติตามมาตรการฯ	ปัญหา/อุปสรรค และการแก้ไข	เอกสารอ้างอิง รูปภาพหรือเอกสาร
4) ผลกระทบด้านอุบัติเหตุ และความปลอดภัย(ต่อ)	<ul style="list-style-type: none"> - ติดป้ายแนะนำการทำงาน ป้ายเตือน เพื่อให้คนงานก่อสร้างปฏิบัติงานได้อย่างถูกต้อง - จัดเตรียมอุปกรณ์ป้องกันอุบัติเหตุในระหว่างการทำงานให้กับคนงาน เช่น หมวกนิรภัย แวนตานิรภัย หน้ากากกันฝุ่น ที่ครอบหู ถุงมือ เป็นต้น - จัดอบรมชี้แจงมาตรการรักษาความปลอดภัยแก่หัวหน้าคนงาน หรือจัดหาคู่มือรักษาความปลอดภัยในการก่อสร้างพร้อมชี้แจงในเรื่องความปลอดภัยให้ดียิ่งขึ้น - ควบคุมดูแลและสอดส่องการใช้ไฟฟ้า และจัดเตรียมอุปกรณ์ดับเพลิงที่จำเป็น 	<ul style="list-style-type: none"> - โครงการจัดให้มีป้ายแนะนำการทำงาน ป้ายเตือน เพื่อให้คนงานก่อสร้างปฏิบัติงานได้อย่างถูกต้อง - โครงการจัดให้มีอุปกรณ์ป้องกันอันตรายส่วนบุคคล และกำชับให้คนงานสวมตลอดเวลาการทำงาน พร้อมทั้งติดป้ายเตือนให้สวมอุปกรณ์ป้องกันอันตรายส่วนบุคคลในบริเวณที่มีความเสี่ยงต่อการเกิดอุบัติเหตุ - โครงการจัดให้มีการอบรมเกี่ยวกับอาชีวอนามัย และความปลอดภัยให้กับคนงานผ่านกิจกรรม Morning Talk พร้อมทั้งจัดให้มีคู่มือรักษาความปลอดภัยในการก่อสร้างพร้อมชี้แจงในเรื่องความปลอดภัยให้ดียิ่งขึ้น - โครงการจัดให้มีเจ้าหน้าที่ความปลอดภัยในการทำงาน (จป.) ตรวจสอบพื้นที่เสี่ยงที่อาจเกิดเพลิงไหม้เป็นประจำ พร้อมทั้งจัดให้มีอุปกรณ์ดับเพลิงติดตั้งบริเวณพื้นที่เสี่ยงต่อการเกิดเพลิงไหม้ภายในพื้นที่โครงการ 	<ul style="list-style-type: none"> - - - - 	<ul style="list-style-type: none"> - ดังภาพที่ 32 - ดังภาพที่ 40 และภาพที่ 41 - ดังภาพที่ 56 และภาคผนวกที่ 16 - ดังภาพที่ 33 และภาคผนวกที่ 16

ตารางที่ 3.1-1(ต่อ) สรุปผลการปฏิบัติตามมาตรการป้องกันและแก้ไขผลกระทบสิ่งแวดล้อม โครงการ ORIGIN PLUG&PLAY Ramkhamhaeng Triple Station
(ออริจิน ปลั๊ก แอนด์ เพลย์ รามคำแหง ทริปเปิ้ล สเตชัน) (ระยะก่อสร้าง) ของบริษัท ออริจิน รามคำแหง อินเตอร์เชนจ์ จำกัด

องค์ประกอบทางสิ่งแวดล้อม และคุณค่าต่างๆ	มาตรการป้องกันและแก้ไขผลกระทบสิ่งแวดล้อม	รายละเอียดการปฏิบัติตามมาตรการฯ	ปัญหา/อุปสรรค และการแก้ไข	เอกสารอ้างอิง รูปภาพหรือเอกสาร
4) ผลกระทบด้านอุบัติเหตุ และความปลอดภัย(ต่อ)	- จัดให้มีการฝึกอบรมให้ความรู้ในการใช้อุปกรณ์ เครื่องมือ สำหรับคนงานก่อสร้าง	- โครงการจัดให้มีการฝึกอบรมให้ความรู้ในการใช้อุปกรณ์ เครื่องมือ สำหรับคนงานก่อสร้างในกิจกรรม Morning Talk	-	- ดังภาพที่ 56
	- จัดให้มีเจ้าหน้าที่ความปลอดภัยประจำพื้นที่ก่อสร้าง เพื่อ ดูแลควบคุมการปฏิบัติตามมาตรการป้องกันและแก้ไข ผลกระทบอย่างเคร่งครัด	- โครงการจัดให้มีเจ้าหน้าที่ความปลอดภัยในการทำงาน (จป.) เพื่อดูแลควบคุมการปฏิบัติตามมาตรการป้องกันและ แก้ไขผลกระทบอย่างเคร่งครัด	-	- ดังภาพผนวกที่ 15
	5. มาตรการป้องกันผลกระทบจากอุบัติเหตุที่เกิดจาก เพลิงไหม้ 1) โครงการต้องห้ามจัดเก็บวัสดุไวไฟหรือวัตถุระเบิด บริเวณพื้นที่ก่อสร้างและที่พักอาศัยของคนงานก่อสร้าง เว้นแต่เก็บไว้ในพื้นที่ปลอดภัยเท่าที่จำเป็นแก่การใช้งาน ประจำวันเท่านั้น 2) โครงการต้องติดป้ายบริเวณพื้นที่โครงการ ดังนี้ - ติดป้ายโครงการและป้ายเตือนโดยรอบพื้นที่ เพื่อแสดง ให้บุคคลภายนอกทราบถึงเขตการก่อสร้างให้ชัดเจน	- โครงการจัดพื้นที่เก็บวัสดุไวไฟ พร้อมติดป้ายเตือน อันตรายไว้ด้านหน้าและจัดเก็บวัสดุไวไฟไว้ในพื้นที่โครงการ เท่าที่จำเป็น - โครงการจัดให้มีป้ายแสดงรายละเอียดโครงการ และติด ป้ายเตือนอันตรายโดยรอบพื้นที่โครงการ เพื่อแสดงให้ บุคคลภายนอกทราบถึงเขตการก่อสร้างให้ชัดเจน	- -	- ดังภาพที่ 31 และ ภาพที่ 32 - ดังภาพที่ 5 และ ภาพที่ 32

ตารางที่ 3.1-1(ต่อ) สรุปผลการปฏิบัติตามมาตรการป้องกันและแก้ไขผลกระทบสิ่งแวดล้อม โครงการ ORIGIN PLUG&PLAY Ramkhamhaeng Triple Station
(อริจิน ปลั๊ก แอนด์ เพลย์ รามคำแหง ทริปปิ้ล สเตชัน) (ระยะก่อสร้าง) ของบริษัท อริจิน รามคำแหง อินเตอร์เชนจ์ จำกัด

องค์ประกอบทางสิ่งแวดล้อม และคุณค่าต่างๆ	มาตรการป้องกันและแก้ไขผลกระทบสิ่งแวดล้อม	รายละเอียดการปฏิบัติตามมาตรการฯ	ปัญหา/อุปสรรค และการแก้ไข	เอกสารอ้างอิง รูปภาพหรือเอกสาร
4) ผลกระทบด้านอุบัติเหตุ และความปลอดภัย(ต่อ)	- จัดทำป้าย "อันตราย" "ห้ามสูบบุหรี่" "ห้ามทำให้เกิด ประกายไฟ" หรือ "ห้ามพกพาอุปกรณ์สำหรับจุดไฟ หรือติดไฟ" หรือป้ายซึ่งมีข้อความอื่นที่มีความหมายใน ทำนองเดียวกัน ตามสภาพหรือคุณสมบัติของวัตถุไวไฟ หรือวัตถุระเบิดไว้ให้เห็นได้ชัดเจน	- โครงการจัดให้มีป้ายเตือนห้ามสูบบุหรี่ ห้ามทำให้เกิด ประกายไฟภายในพื้นที่โครงการ	-	- ดังภาพที่ 32 และ ภาพที่ 35
	3) จัดให้มีถังดับเพลิงเคมีติดตั้งในพื้นที่ก่อสร้าง โดย แบ่งเป็นแต่ละช่วงกิจกรรม ดังนี้	- โครงการจัดให้มีถังดับเพลิงเคมี และป้ายแนะนำการใช้ งาน ติดตั้งในพื้นที่ก่อสร้าง พร้อมทั้งให้มีการตรวจสอบ สภาพถังดับเพลิงทุกๆ เดือน	-	- ดังภาพที่ 33 และ ภาคผนวกที่ 17
	- ในช่วงที่ขึ้นโครงสร้างและตกแต่ง อาคารชุดพักอาศัย จะติดตั้งถังดับเพลิง ขนาด 10 ปอนด์ จำนวน 2 ถัง/ชั้น และอาคารจอดรถจะติดตั้งถังดับเพลิง ขนาด 10 ปอนด์ จำนวน 4 ถัง/ชั้น	- ปัจจุบันโครงการอยู่ในช่วงขึ้นโครงสร้าง ทางโครงการจัด ให้มีถังดับเพลิงเคมีติดตั้งในพื้นที่ก่อสร้าง พร้อมทั้งให้มี การตรวจสอบสภาพถังดับเพลิงทุกๆ เดือน	-	- ดังภาพที่ 33 และ ภาคผนวกที่ 17

**ตารางที่ 3.1-1(ต่อ) สรุปผลการปฏิบัติตามมาตรการป้องกันและแก้ไขผลกระทบสิ่งแวดล้อม โครงการ ORIGIN PLUG&PLAY Ramkhamhaeng Triple Station
(ออริจิน ปลั๊ก แอนด์ เพลย์ รามคำแหง ทริปเปิ้ล สเตชัน) (ระยะก่อสร้าง) ของบริษัท ออริจิน รามคำแหง อินเตอร์เชนจ์ จำกัด**

องค์ประกอบทางสิ่งแวดล้อม และคุณค่าต่างๆ	มาตรการป้องกันและแก้ไขผลกระทบสิ่งแวดล้อม	รายละเอียดการปฏิบัติตามมาตรการฯ	ปัญหา/อุปสรรค และการแก้ไข	เอกสารอ้างอิง รูปภาพหรือเอกสาร
4) ผลกระทบด้านอุบัติเหตุ และความปลอดภัย(ต่อ)	4) ตามที่โครงการจัดให้มีถังสำรองน้ำใช้ในช่วงก่อสร้าง ความจุ 20 ลูกบาศก์เมตร ซึ่งกรณีเกิดเหตุเพลิงไหม้ โครงการจะใช้น้ำดังกล่าวดับเพลิงเบื้องต้น	- โครงการจัดให้มีการสำรองน้ำใช้ภายในพื้นที่โครงการ เพื่อสำรองน้ำไว้ใช้ในกรณีที่น้ำประปาเกิดขัดข้องหรือหยุด ไหล	-	- ดังภาพที่ 26
	5) โครงการต้องจัดให้มีแผนผังแสดงเส้นทางอพยพหนีไฟ ในช่วงที่ขึ้น โครงสร้างและตกแต่งอาคาร โดยแสดง เส้นทางอพยพหนีไฟบริเวณบันไดอาคารให้ชัดเจน และ ต้องดูแลไม่ให้มีกองเศษวัสดุ เครื่องจักร หรือสิ่งอื่นใดกีด ขวางทางหนีไฟ และบันไดหนีไฟ และทางหนีไฟต้องมี ความกว้างไม่น้อยกว่า 1.1 เมตร	- โครงการจัดให้มีแผนผังแสดงเส้นทางอพยพหนีไฟ ในช่วงงานขึ้นโครงสร้าง และดูแลไม่ให้มีสิ่งกีดขวางทาง หนีไฟ และบันไดหนีไฟ	-	- ดังภาพผนวกที่ 18
	6) โครงการต้องจัดให้มีเครื่องแจ้งเหตุเตือนเพลิงไหม้ด้วย เสียง Alarm Bell ในช่วงที่ขึ้น โครงสร้างและตกแต่งอาคาร โดยติดตั้งภายในอาคารชุดพักอาศัยจำนวน 2 จุด/ชั้น และ ภายในอาคารจอดรถ จำนวน 3 จุด/ชั้น	- โครงการจัดให้มีการติดตั้ง Alarm Bell สำหรับแจ้งเหตุ เพลิงไหม้	-	- ดังภาพที่ 66
	6. ดำเนินการตามข้อกำหนดของพระราชบัญญัติความ ปลอดภัย อาชีวอนามัย และสภาพแวดล้อมในการทำงาน พ.ศ. 2554 ซึ่งมีข้อกำหนดต่าง ๆ ตามกฎหมายที่นายจ้าง และลูกจ้างจะต้องปฏิบัติในการทำงาน	- โครงการดำเนินการตามข้อกำหนดของพระราชบัญญัติ ความปลอดภัย อาชีวอนามัย และสภาพแวดล้อมในการ ทำงาน พ.ศ. 2554 ซึ่งมีข้อกำหนดต่าง ๆ ตามกฎหมายที่ นายจ้างและลูกจ้างจะต้องปฏิบัติในการทำงาน	-	-

ตารางที่ 3.1-1(ต่อ) สรุปผลการปฏิบัติตามมาตรการป้องกันและแก้ไขผลกระทบสิ่งแวดล้อม โครงการ ORIGIN PLUG&PLAY Ramkhamhaeng Triple Station
(ออริจิน ปลั๊ก แอนด์ เพลย์ รามคำแหง ทริปเปิ้ล สเตชัน) (ระยะก่อสร้าง) ของบริษัท ออริจิน รามคำแหง อินเตอร์เชนจ์ จำกัด

องค์ประกอบทางสิ่งแวดล้อม และคุณค่าต่างๆ	มาตรการป้องกันและแก้ไขผลกระทบสิ่งแวดล้อม	รายละเอียดการปฏิบัติตามมาตรการฯ	ปัญหา/อุปสรรค และการแก้ไข	เอกสารอ้างอิง รูปภาพหรือเอกสาร
4) ผลกระทบด้านอุบัติเหตุ และความปลอดภัย(ต่อ)	7. จัดให้มีเจ้าหน้าที่ความปลอดภัย (จป.) ที่ได้รับอนุญาต ประจำอยู่ในพื้นที่ก่อสร้างและกำชับให้ปฏิบัติตามที่ กำหนดอย่างเคร่งครัด	- โครงการจัดให้มีเจ้าหน้าที่ความปลอดภัยในการทำงาน (จป.) ที่ได้รับอนุญาตประจำอยู่ในพื้นที่ก่อสร้างและกำชับ ให้ปฏิบัติตามที่กำหนดอย่างเคร่งครัด	-	- ดังภาพผนวกที่ 16
5. การต้านทานการกัด แผ่นดินไหว	- ออกแบบอาคารให้สามารถรองรับแผ่นดินไหวตามกฎ กระทรวง เรื่อง กำหนดการรับน้ำหนักความต้านทาน ความคงทนของอาคาร และพื้นดินที่รองรับอาคารในการ ต้านทานแรงสั่นสะเทือนของแผ่นดินไหว พ.ศ.2550 โดย ในการออกแบบจะวิเคราะห์ด้วยวิธีคำนวณเชิงพลศาสตร์	- โครงการออกแบบอาคารให้สามารถรองรับแผ่นดินไหว ตามกฎกระทรวง เรื่อง กำหนดการรับน้ำหนักความ ต้านทาน ความคงทนของอาคาร และพื้นดินที่รองรับอาคาร ในการต้านทานแรงสั่นสะเทือนของแผ่นดินไหว พ.ศ. 2550 โดยในการออกแบบ จะวิเคราะห์ด้วยวิธีคำนวณ เชิงพลศาสตร์	-	-
6. การรับเรื่องร้องเรียนและ การชดเชยเยียวยาผู้ได้รับ ผลกระทบ	1. จัดให้มีช่องทางรับเรื่องราวร้องทุกข์กับชุมชนใกล้เคียง ประกอบด้วย หมายเลขโทรศัพท์ เครือข่ายสังคมออนไลน์ (Social Network) (อาทิเช่น เว็บไซต์ของบริษัทเจ้าของ โครงการ และแอปพลิเคชันไลน์ เป็นต้น) รวมทั้งจัดตั้งกล่อง รับความคิดเห็นบริเวณด้านหน้าโครงการในตำแหน่งที่ สามารถมองเห็นได้ชัดเจน เพื่อรับเรื่องร้องเรียน	- โครงการจัดให้มีเจ้าหน้าที่ดูแล ประสานงานการรับเรื่อง ร้องเรียน พร้อมทั้งติดป้ายแสดงชื่อ-เบอร์โทรติดต่อ และ ติดตั้งกล่องรับเรื่องร้องเรียนบริเวณด้านหน้าพื้นที่โครงการ	-	- ดังภาพที่ 61

ตารางที่ 3.1-1(ต่อ) สรุปผลการปฏิบัติตามมาตรการป้องกันและแก้ไขผลกระทบสิ่งแวดล้อม โครงการ ORIGIN PLUG&PLAY Ramkhamhaeng Triple Station
(ออริจิน ปลั๊ก แอนด์ เพลย์ รามคำแหง ทริปเปิ้ล สเตชัน) (ระยะก่อสร้าง) ของบริษัท ออริจิน รามคำแหง อินเตอร์เชนจ์ จำกัด

องค์ประกอบทางสิ่งแวดล้อม และคุณค่าต่างๆ	มาตรการป้องกันและแก้ไขผลกระทบสิ่งแวดล้อม	รายละเอียดการปฏิบัติตามมาตรการฯ	ปัญหา/อุปสรรค และการแก้ไข	เอกสารอ้างอิง รูปภาพหรือเอกสาร
6. การรับเรื่องร้องเรียนและการชดเชยเยียวยาผู้ได้รับผลกระทบ(ต่อ)	2. ในกรณีที่เกิดความเสียหายต่ออาคารข้างเคียง หลักเกณฑ์และเงื่อนไขในการจ่ายเงินชดเชยค่าเสียหายหรือการดำเนินการแก้ไขผลกระทบให้กับบุคคลที่ได้รับความเสียหายให้เป็นไปตามข้อตกลงระหว่างผู้ที่ได้รับความเสียหายจากเหตุดังกล่าวกับบริษัท ในกรณีที่ทั้ง 2 ฝ่าย (เจ้าของโครงการและผู้ได้รับผลกระทบ) ไม่สามารถหาข้อตกลงร่วมกันได้หรือมีข้อขัดแย้งกัน โครงการจะกำหนดให้มีกระบวนการตามพระราชบัญญัติการไกล่เกลี่ยข้อพิพาท พ.ศ. 2562 เพื่อประสานแก้ไขปัญหาจากการพัฒนาโครงการ แต่ทั้งนี้ ในกรณีที่เกิดความเสียหายต่ออาคารข้างเคียง เจ้าของโครงการจะดำเนินการสำรองค่าใช้จ่าย โดยกำหนดให้มีวงเงินชดเชยเยียวยาในช่วงก่อสร้าง 10,000,000 บาท (สิบล้านบาทถ้วน) เพื่อแก้ไขหรือชดเชยค่าเสียหายที่เกิดขึ้นก่อน โดยที่ไม่ต้องรอบริษัทประกันภัย จากนั้นบริษัทฯ ค่อยดำเนินการเรียกร้องค่าชดเชยความเสียหายจากบริษัทประกันภัยภายหลัง	- โครงการจัดให้มีการสำรองค่าใช้จ่ายในกรณีที่พื้นที่ข้างเคียงพื้นที่โครงการเกิดความเสียหาย ทั้งร่างกายและทรัพย์สินที่เกิดจากกิจกรรมการก่อสร้างของโครงการโครงการ และในกรณีที่ทั้ง 2 ฝ่าย (เจ้าของโครงการและผู้ได้รับผลกระทบ) ไม่สามารถหาข้อตกลงร่วมกันได้หรือมีข้อขัดแย้งกัน โครงการจะกำหนดให้มีกระบวนการตามพระราชบัญญัติการไกล่เกลี่ยข้อพิพาท พ.ศ. 2562 เพื่อประสานแก้ไขปัญหาจากการพัฒนาโครงการ	-	- ดังภาพผนวกที่ 13

ตารางที่ 3.1-1(ต่อ) สรุปผลการปฏิบัติตามมาตรการป้องกันและแก้ไขผลกระทบสิ่งแวดล้อม โครงการ ORIGIN PLUG&PLAY Ramkhamhaeng Triple Station
(ออริจิน ปลั๊ก แอนด์ เพลย์ รามคำแหง ทริปเปิ้ล สเตชัน) (ระยะก่อสร้าง) ของบริษัท ออริจิน รามคำแหง อินเตอร์เชนจ์ จำกัด

องค์ประกอบทางสิ่งแวดล้อม และคุณค่าต่างๆ	มาตรการป้องกันและแก้ไขผลกระทบสิ่งแวดล้อม	รายละเอียดการปฏิบัติตามมาตรการฯ	ปัญหา/อุปสรรค และการแก้ไข	เอกสารอ้างอิง รูปภาพหรือเอกสาร
6. การรับเรื่องร้องเรียนและการชดเชยเยียวยาผู้ได้รับผลกระทบ(ต่อ)	3. ในกรณีที่ทั้ง 2 ฝ่าย (เจ้าของโครงการและผู้ได้รับผลกระทบ) ไม่สามารถหาข้อตกลงร่วมกันได้หรือมีข้อขัดแย้งกัน โครงการจะกำหนดให้มีกระบวนการตามพระราชบัญญัติการไกล่เกลี่ยข้อพิพาท พ.ศ. 2562 เพื่อประสานแก้ไขปัญหาจากการพัฒนาโครงการ เพื่อให้เกิดกระบวนการปรึกษาหารือ การคิดและตัดสินใจร่วมกัน ในการกำหนดแนวทางป้องกันแก้ไข และลดผลกระทบที่เกิดจากการพัฒนาโครงการ และการชดเชยอย่างเป็นธรรม	- ในกรณีที่ทั้ง 2 ฝ่าย (เจ้าของโครงการและผู้ได้รับผลกระทบ) ไม่สามารถหาข้อตกลงร่วมกันได้หรือมีข้อขัดแย้งกัน โครงการจะกำหนดให้มีกระบวนการตามพระราชบัญญัติการไกล่เกลี่ยข้อพิพาท พ.ศ. 2562 เพื่อประสานแก้ไขปัญหาจากการพัฒนาโครงการ	-	-
	4. จัดให้มีผู้ควบคุมการก่อสร้าง เพื่อควบคุมผู้รับเหมาให้ปฏิบัติตามมาตรการที่ระบุไว้ในรายงานการประเมินผลกระทบสิ่งแวดล้อมที่ได้รับความเห็นชอบอย่างเคร่งครัด	- โครงการจัดให้มีบริษัท 22 คอนซัลแต้นท์ แอนด์ เมเนจเม้นท์ จำกัด เป็นผู้ควบคุมการก่อสร้าง คอยควบคุมผู้รับเหมาให้ปฏิบัติตามมาตรการที่ระบุไว้ในรายงานการประเมินผลกระทบด้านสิ่งแวดล้อมที่ได้รับความเห็นชอบอย่างเคร่งครัด	-	-
	5. โครงการต้องถอดบทเรียนเหตุการณ์ดังกล่าว เพื่อป้องกันการเกิดเหตุซ้ำและกำหนดมาตรการเพิ่มเติมต่อไปในกรณีที่มาตรการเดิมที่เคยกำหนดไว้ไม่สามารถป้องกันผลกระทบได้	- โครงการจะดำเนินการตามที่มาตรการกำหนด เพื่อป้องกันการเกิดเหตุซ้ำและกำหนดมาตรการเพิ่มเติมต่อไปในกรณีที่มาตรการเดิมที่เคยกำหนดไว้ไม่สามารถป้องกันผลกระทบได้	-	-

รายงานผลการปฏิบัติตามมาตรการป้องกันและแก้ไขผลกระทบสิ่งแวดล้อมและมาตรการติดตามตรวจสอบผลกระทบสิ่งแวดล้อม
 โครงการ ORIGIN PLUG&PLAY Ramkhamhaeng Triple Station (ออริจิน ปลั๊กแอนด์เพลย์ รามคำแหง ทริปเปิ้ล สเตชัน)
 (ชื่อเดิม THE ORIGIN RAMKHAMHAENG INTERCHANGE (ดี ออริจิน รามคำแหง อินเตอร์เชนจ์))
 (ระยะก่อสร้าง) ระหว่างเดือนกรกฎาคม - ธันวาคม 2565



ภาพที่ 1 สถานภาพโครงการปัจจุบัน



ภาพที่ 2 ปรับสภาพพื้นที่โครงการ

ภาพที่ 3 รั้วชั่วคราวรอบพื้นที่โครงการ

รายงานผลการปฏิบัติตามมาตรการป้องกันและแก้ไขผลกระทบสิ่งแวดล้อมและมาตรการติดตามตรวจสอบผลกระทบสิ่งแวดล้อม
โครงการ ORIGIN PLUG&PLAY Ramkhamhaeng Triple Station (ออริจิน ปลั๊ก แอนด์ เพลย์ รามคำแหง ทริปเปิ้ล สเตชัน)
(ชื่อเดิม THE ORIGIN RAMKHAMHAENG INTERCHANGE (ดี ออริจิน รามคำแหง อินเตอร์เชঞ্জ))
(ระยะก่อสร้าง) ระหว่างเดือนกรกฎาคม - ธันวาคม 2565



ภาพที่ 4 คูแอสภาพรั้ว



ภาพที่ 5 ป้ายรายละเอียดโครงการ



ภาพที่ 6 กิจกรรมฉีดพรมน้ำบริเวณพื้นที่โครงการ



ภาพที่ 7 ทำความสะอาดพื้นที่โครงการ และบริเวณด้านหน้าโครงการ

รายงานผลการปฏิบัติตามมาตรการป้องกันและแก้ไขผลกระทบสิ่งแวดล้อมและมาตรการติดตามตรวจสอบผลกระทบสิ่งแวดล้อม
โครงการ ORIGIN PLUG&PLAY Ramkhamhaeng Triple Station (ออริจิน ปลั๊ก แอนด์ เพลย์ รามคำแหง ทริปเปิ้ล สเตชัน)
(ชื่อเดิม THE ORIGIN RAMKHAMHAENG INTERCHANGE (ดี ออริจิน รามคำแหง อินเตอร์เชนจ์))
(ระยะก่อสร้าง) ระหว่างเดือนกรกฎาคม - ธันวาคม 2565

	
<p>ภาพที่ 8 ผ้าใบปิดคลุมกองวัสดุก่อสร้าง</p>	<p>ภาพที่ 9 ผ้าใบปิดคลุมรถบรรทุก</p>
	
<p>ภาพที่ 10 ป้ายระดับเครื่องจักรขณะไม่ใช้งาน</p>	<p>ภาพที่ 11 กิจกรรมล้างล้อรถบรรทุก</p>
	
<p>ภาพที่ 12 ป้ายห้ามเผามูลฝอยในที่โครงการ</p>	<p>ภาพที่ 13 ติดตั้ง Mesh Sheet</p>

รายงานผลการปฏิบัติตามมาตรการป้องกันและแก้ไขผลกระทบสิ่งแวดล้อมและมาตรการติดตามตรวจสอบผลกระทบสิ่งแวดล้อม
โครงการ ORIGIN PLUG&PLAY Ramkhamhaeng Triple Station (ออริจิน ปลั๊กแอนด์เพลย์ รามคำแหง ทริปปี้ด สเตชัน)
(ชื่อเดิม THE ORIGIN RAMKHAMHAENG INTERCHANGE (ดี ออริจิน รามคำแหง อินเตอร์เชนจ์))
(ระยะก่อสร้าง) ระหว่างเดือนกรกฎาคม - ธันวาคม 2565



ภาพที่ 14 เทคนิคการก่อสร้างสำเร็จรูป



ภาพที่ 15 พื้นที่ปิดสำหรับกิจกรรมที่ก่อให้เกิดมลภาวะ



ภาพที่ 16 ป้ายกำหนดเวลาการทำงาน



ภาพที่ 17 ป้ายกฎระเบียบและบทลงโทษ

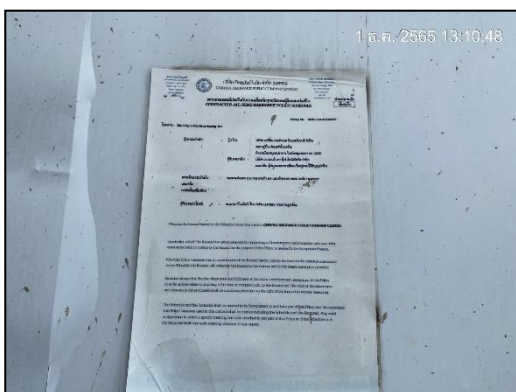

ภาพที่ 18 ติดสำเนากรมธรรม์ประกันภัย



ภาพที่ 19 วัสดุกันเสียง

รายงานผลการปฏิบัติตามมาตรการป้องกันและแก้ไขผลกระทบสิ่งแวดล้อมและมาตรการติดตามตรวจสอบผลกระทบสิ่งแวดล้อม
โครงการ ORIGIN PLUG&PLAY Ramkhamhaeng Triple Station (ออริจิน ปลั๊กแอนด์เพลย์ รวมคันทาง ทริปเปิ้ล สถานี)
(ชื่อเดิม THE ORIGIN RAMKHAMHAENG INTERCHANGE (ดิ ออริจิน รวมคันทาง อินเตอร์เชนจ์))
(ระยะก่อสร้าง) ระหว่างเดือนกรกฎาคม - ธันวาคม 2565

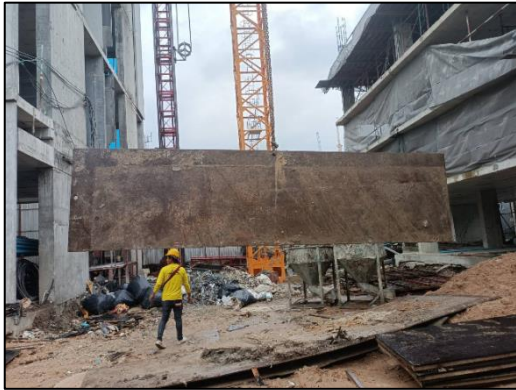

ภาพที่ 20 ปูแผ่นเหล็กภายในพื้นที่โครงการ



ภาพที่ 21 พบปะบ้านข้างเคียง



ภาพที่ 22 กัด Sheet pile ป้องกันดินพัง

ภาพที่ 23 ห้องน้ำคนงาน

รายงานผลการปฏิบัติตามมาตรการป้องกันและแก้ไขผลกระทบสิ่งแวดล้อมและมาตรการติดตามตรวจสอบผลกระทบสิ่งแวดล้อม
โครงการ ORIGIN PLUG&PLAY Ramkhamhaeng Triple Station (ออริจิน ปลั๊กแอนด์เพลย์ รามคำแหง ทริเบิล สเตชัน)
(ชื่อเดิม THE ORIGIN RAMKHAMHAENG INTERCHANGE (ดิ ออริจิน รามคำแหง อินเตอร์เชนจ์))
(ระยะก่อสร้าง) ระหว่างเดือนกรกฎาคม - ธันวาคม 2565



ภาพที่ 24 ระบบบำบัดน้ำเสีย



ภาพที่ 25 คนงานทำความสะอาดห้องน้ำ



ภาพที่ 26 ถังสำรองน้ำใช้



ภาพที่ 27 ป้ายรณรงค์ประหยัดน้ำ



ภาพที่ 28 บ่อพักน้ำ



ภาพที่ 29 ถังรองรับมูลฝอย

รายงานผลการปฏิบัติตามมาตรการป้องกันและแก้ไขผลกระทบสิ่งแวดล้อมและมาตรการติดตามตรวจสอบผลกระทบสิ่งแวดล้อม
โครงการ ORIGIN PLUG&PLAY Ramkhamhaeng Triple Station (ออริจิน ปลั๊กแอนด์เพลย์ รามคำแหง ทริเบิล สเตชัน)
(ชื่อเดิม THE ORIGIN RAMKHAMHAENG INTERCHANGE (ดิ ออริจิน รามคำแหง อินเตอร์เชนจ์))
(ระยะก่อสร้าง) ระหว่างเดือนกรกฎาคม - ธันวาคม 2565



ภาพที่ 30 ป้ายรณรงค์ประหยัดไฟ



ภาพที่ 31 พื้นที่เก็บวัสดุไวไฟ

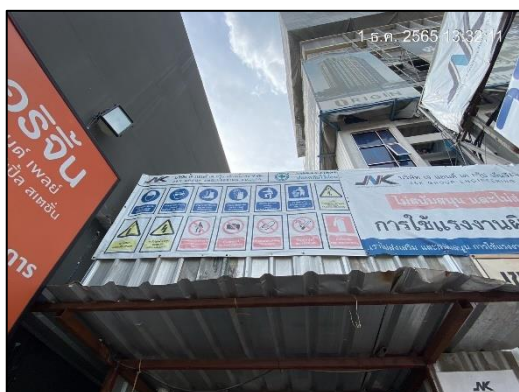

ภาพที่ 32 ป้ายเตือนอันตรายต่าง ๆ

รายงานผลการปฏิบัติตามมาตรการป้องกันและแก้ไขผลกระทบสิ่งแวดล้อมและมาตรการติดตามตรวจสอบผลกระทบสิ่งแวดล้อม
โครงการ ORIGIN PLUG&PLAY Ramkhamhaeng Triple Station (ออริจิน ปลั๊ก แอนด์ เพลย์ รามคำแหง ทริปเปิ้ล สเตชัน)
(ชื่อเดิม THE ORIGIN RAMKHAMHAENG INTERCHANGE (ดี ออริจิน รามคำแหง อินเตอร์เชนจ์))
(ระยะก่อสร้าง) ระหว่างเดือนกรกฎาคม - ธันวาคม 2565



ภาพที่ 33 ถังดับเพลิง และป้ายแนะนำการใช้งาน



ภาพที่ 34 พื้นที่สูบบุหรี่

ภาพที่ 35 ป้ายห้ามสูบบุหรี่



ภาพที่ 36 บ้านพักคนงาน

รายงานผลการปฏิบัติตามมาตรการป้องกันและแก้ไขผลกระทบสิ่งแวดล้อมและมาตรการติดตามตรวจสอบผลกระทบสิ่งแวดล้อม
โครงการ ORIGIN PLUG&PLAY Ramkhamhaeng Triple Station (ออริจิน ปลั๊กแอนด์เพลย์ รามคำแหง ทริปเปิ้ล สเตชัน)
(ชื่อเดิม THE ORIGIN RAMKHAMHAENG INTERCHANGE (ดี ออริจิน รามคำแหง อินเตอร์เชนจ์))
(ระยะก่อสร้าง) ระหว่างเดือนกรกฎาคม - ธันวาคม 2565

	
<p>ป้ายประชาสัมพันธ์บริเวณด้านหน้าบ้านพักคนงาน</p>	<p>เจ้าหน้าที่รักษาความปลอดภัย</p>
	
<p>กล้องวงจรปิด CCTV</p>	<p>ทำความสะอาดบริเวณบ้านพักคนงาน</p>
	
<p>ทางเข้า - ออก บ้านพักคนงาน</p>	<p>หัวหน้าคนงาน</p>
<p>ภาพที่ 36 (ต่อ) บ้านพักคนงาน</p>	

รายงานผลการปฏิบัติตามมาตรการป้องกันและแก้ไขผลกระทบสิ่งแวดล้อมและมาตรการติดตามตรวจสอบผลกระทบสิ่งแวดล้อม
โครงการ ORIGIN PLUG&PLAY Ramkhamhaeng Triple Station (ออริจิน ปลั๊ก แอนด์ เพลย์ รามคำแหง ทริปเปิ้ล สเตชัน)
(ชื่อเดิม THE ORIGIN RAMKHAMHAENG INTERCHANGE (ดี ออริจิน รามคำแหง อินเตอร์เชนจ์))
(ระยะก่อสร้าง) ระหว่างเดือนกรกฎาคม - ธันวาคม 2565



ภาพที่ 37 หม้อแปลงไฟฟ้า



ภาพที่ 38 อุปกรณ์จ่ายไฟฟ้า



ภาพที่ 39 สโตร์ (Store)

รายงานผลการปฏิบัติตามมาตรการป้องกันและแก้ไขผลกระทบสิ่งแวดล้อมและมาตรการติดตามตรวจสอบผลกระทบสิ่งแวดล้อม
โครงการ ORIGIN PLUG&PLAY Ramkhamhaeng Triple Station (ออริจิ้น ปลั๊ก แอนด์ เพลย์ รามคำแหง ทริปเปิ้ล สเตชัน)
(ชื่อเดิม THE ORIGIN RAMKHAMHAENG INTERCHANGE (ดี ออริจิ้น รามคำแหง อินเตอร์เชঞ্জ))
(ระยะก่อสร้าง) ระหว่างเดือนกรกฎาคม - ธันวาคม 2565



ภาพที่ 40 อุปกรณ์ป้องกันอันตรายส่วนบุคคล



ภาพที่ 41 ป้ายเตือนพื้นที่ที่สวมใส่อุปกรณ์ป้องกัน
อันตรายส่วนบุคคล



ภาพที่ 42 จุดรวมพล



ภาพที่ 43 อบรมการใช้ถังดับเพลิง

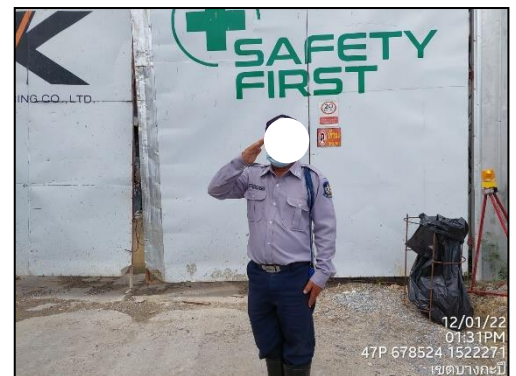





ภาพที่ 44 เจ้าหน้าที่รักษาความปลอดภัย



ภาพที่ 45 เบอร์โทรสายด่วน

รายงานผลการปฏิบัติตามมาตรการป้องกันและแก้ไขผลกระทบสิ่งแวดล้อมและมาตรการติดตามตรวจสอบผลกระทบสิ่งแวดล้อม
โครงการ ORIGIN PLUG&PLAY Ramkhamhaeng Triple Station (ออริจิน ปลั๊ก แอนด์ เพลย์ รามคำแหง ทริปเปิ้ล สเตชัน)
(ชื่อเดิม THE ORIGIN RAMKHAMHAENG INTERCHANGE (ดี ออริจิน รามคำแหง อินเตอร์เชนจ์))
(ระยะก่อสร้าง) ระหว่างเดือนกรกฎาคม - ธันวาคม 2565

	
<p>ภาพที่ 46 ลูกศรแสดงทิศทางการเข้า-ออก</p>	<p>ภาพที่ 47 สัญญาณไฟกระพริบ</p>
	
<p>ภาพที่ 48 ติดชื่อผู้รับเหมาข้างรถ</p>	<p>ภาพที่ 49 พื้นที่สำหรับจอดรถบรรทุก</p>
	
<p>ภาพที่ 50 ป้ายห้ามกลับรถด้านหน้าโครงการ</p>	<p>ภาพที่ 51 กล้องวงจรปิด</p>

รายงานผลการปฏิบัติตามมาตรการป้องกันและแก้ไขผลกระทบสิ่งแวดล้อมและมาตรการติดตามตรวจสอบผลกระทบสิ่งแวดล้อม
โครงการ ORIGIN PLUG&PLAY Ramkhamhaeng Triple Station (ออริจิ้น ปลั๊ก แอนด์ เพย์ รามคำแหง ทริปเปิ้ล สเตชัน)
(ชื่อเดิม THE ORIGIN RAMKHAMHAENG INTERCHANGE (ดี ออริจิ้น รามคำแหง อินเตอร์เอนจ์))
(ระยะก่อสร้าง) ระหว่างเดือนกรกฎาคม - ธันวาคม 2565



ภาพที่ 52 ชุดฟอร์มคนงาน



ภาพที่ 53 เครนแบบพับแขน



ภาพที่ 54 ป้ายจำกัดความเร็ว



ภาพที่ 55 พื้นที่ล้างมือ



ภาพที่ 56 Morning Talk



ภาพที่ 57 อบรมคนงานเรื่องความปลอดภัย

รายงานผลการปฏิบัติตามมาตรการป้องกันและแก้ไขผลกระทบสิ่งแวดล้อมและมาตรการติดตามตรวจสอบผลกระทบสิ่งแวดล้อม
โครงการ ORIGIN PLUG&PLAY Ramkhamhaeng Triple Station (ออริจิน ปลั๊ก แอนด์ เพลย์ รวมคั่นทาง ทริปเปิ้ล สถานี)
(ชื่อเดิม THE ORIGIN RAMKHAMHAENG INTERCHANGE (ดี ออริจิน รวมคั่นทาง อินเตอร์เชนจ์))
(ระยะก่อสร้าง) ระหว่างเดือนกรกฎาคม - ธันวาคม 2565



ภาพที่ 58 Safety Meeting



ภาพที่ 59 การเดินตรวจหน่วยงานก่อสร้าง

รายงานผลการปฏิบัติตามมาตรการป้องกันและแก้ไขผลกระทบสิ่งแวดล้อมและมาตรการติดตามตรวจสอบผลกระทบสิ่งแวดล้อม
โครงการ ORIGIN PLUG&PLAY Ramkhamhaeng Triple Station (ออริจิ้น ปลั๊ก แอนด์ เพย์ รามคำแหง ทริปเปิ้ล สเตชัน)
(ชื่อเดิม THE ORIGIN RAMKHAMHAENG INTERCHANGE (ดิ ออริจิ้น รามคำแหง อินเตอร์เชนจ์))
(ระยะก่อสร้าง) ระหว่างเดือนกรกฎาคม - ธันวาคม 2565

	
<p>ภาพที่ 60 อุปกรณ์ปฐมพยาบาล</p>	<p>ภาพที่ 61 ถังรองรับเครื่องรื้อเรียน</p>
	
<p>ภาพที่ 62 ขุดลอกตะกอนดินในบ่อพักน้ำทิ้ง</p>	<p>ภาพที่ 63 ตรวจจุดรั่วซึมเส้นท่อประปา</p>
	
<p>ภาพที่ 64 ซ่อมอพยพหนีไฟ</p>	

รายงานผลการปฏิบัติตามมาตรการป้องกันและแก้ไขผลกระทบสิ่งแวดล้อมและมาตรการติดตามตรวจสอบผลกระทบสิ่งแวดล้อม
 โครงการ ORIGIN PLUG&PLAY Ramkhamhaeng Triple Station (ออริจิ้น ปลั๊กแอนด์เพลย์ รวมด่านแห่ง ทริปเปิ้ล สเตชัน)
 (ชื่อเดิม THE ORIGIN RAMKHAMHAENG INTERCHANGE (ดี ออริจิ้น รวมด่านแห่ง อินเตอร์เชนจ์))
 (ระยะก่อสร้าง) ระหว่างเดือนกรกฎาคม - ธันวาคม 2565



ภาพที่ 64 (ต่อ) ซ่อมอพยพหนีไฟ



ภาพที่ 65 รถเก็บขนขยะ



ภาพที่ 66 คนงานสวมหน้ากากอนามัย



ภาพที่ 66 Alarm bell



ภาพที่ 67 บัตรพนักงาน

รายงานผลการปฏิบัติตามมาตรการป้องกันและแก้ไขผลกระทบสิ่งแวดล้อมและมาตรการติดตามตรวจสอบผลกระทบสิ่งแวดล้อม
โครงการ ORIGIN PLUG&PLAY Ramkhamhaeng Triple Station (ออริจิน ปลั๊ก แอนด์ เพลย์ รามคำแหง ทริปเปิ้ล สเตชัน)
(ชื่อเดิม THE ORIGIN RAMKHAMHAENG INTERCHANGE (ดี ออริจิน รามคำแหง อินเตอร์เชนจ์))
(ระยะก่อสร้าง) ระหว่างเดือนกรกฎาคม - ธันวาคม 2565



ภาพที่ 68 ประตูเข้า-ออก ปิดทึบ



ภาพที่ 69 ป้ายกำหนดช่วงเวลาการขุดดิน



ภาพที่ 70 ป้ายรณรงค์ทิ้งขยะให้ถูกที่



ภาพที่ 71 ป้ายช่วงเวลาขนส่ง



ภาพที่ 72 จุดคัดกรอง