

ภาคผนวก จ

เอกสารสำคัญ

เอกสารรับรองจากราชราชการ
เรื่องการซ่อมดับเพลิงและฝึกซ้อมอพยพหนีไฟของโครงการฯ

ทะเบียนนิติบัตรเลขที่ ๐๓๓/๒๕๖๕



เทศบาลนครราชสีมา

ได้รับใบอนุญาตจากกรมสวัสดิการและคุ้มครองแรงงาน ใบอนุญาตเลขที่ ดพฝ.-ร ๐๖๑

ขอรับรองว่า

บริษัท บี.อี.ฮิว.จำกัด (โรงแรมแคนทารีโคราช)
ที่อยู่ ๘๘๘/๑ ถนนมิตรภาพ ตำบลในเมือง อำเภอเมือง จังหวัดนครราชสีมา

ได้ดำเนินการฝึกซ้อมหลักสูตร “ การฝึกซ้อมดับเพลิงและฝึกซ้อมอพยพหนีไฟ ”

ตามกฎหมายกำหนดมาตรฐานในการบริหาร จัดการ และดำเนินการด้านความปลอดภัย อาชีวอนามัย
และสิ่งแวดล้อมในการทำงานเกี่ยวกับการป้องกันและระงับอัคคีภัย พ.ศ. ๒๕๕๕ ลงวันที่ ๗ ธันวาคม พ.ศ. ๒๕๕๕

กรมสวัสดิการและคุ้มครองแรงงาน กระทรวงแรงงาน

เมื่อวันที่ ๑๒ ตุลาคม พ.ศ. ๒๕๖๕

ให้ไว้ ณ วันที่ ๗ พฤศจิกายน พ.ศ. ๒๕๖๕

(นายไกรสิทธิ์ หล่อธราประเสริฐ)

รองนายกเทศมนตรี ปฏิบัติราชการแทน

นายกเทศมนตรีนครนครราชสีมา

ภาพประกอบการซ้อมดับเพลิงและฝึกซ้อมอพยพหนีไฟของโครงการฯ





ระบบป้องกันและเตือนภัยของโครงการ

1. เจนเนอเรเตอร์

Preventive Maintenance

☐ KJ ☐ LS ☐ KH ☐ RPE ☐ BLHUA ☐ M&H ☒ KOR
☐ SRC ☐ KV ☐ KR ☐ RY ☐ RY3 ☐ CP ☐ BAY ☐ CHA ☐ CHM ☐ AYU ☐ HHA ☐ KBB ☐ KAL

PM CODE NO: GN-KOR-1-GR-2-0-7

Equipment : Generator (เจนเนอเรเตอร์) ชื่อ : Comstar Capacity : 300/160 KVA KW 50 Hz

ความถี่	W	W	W	W	W	W	W	W	W	W	W	M	M	Q	<input type="checkbox"/> KT	<input type="checkbox"/> KL	<input type="checkbox"/> KO	<input type="checkbox"/> BJ	<input type="checkbox"/> DTL-III	<input type="checkbox"/> PCS	<input type="checkbox"/> BLH	โคลัมบลู
วันที่	ตรวจเช็คน้ำมันเครื่อง	ตรวจเช็คระดับน้ำเชื้อเพลิง	ตรวจเช็คระดับน้ำ / ระดับแบตเตอรี่	ทดสอบไดนาโมเครื่อง 50-15 นาที และปล่อยไฟไป Load	ตรวจเช็คระบบการเชื่อมต่อ	ตรวจเช็คอุณหภูมิ (°C)	ตรวจเช็คการสั่นสะเทือนเครื่อง	ตรวจเช็คแรงดันไฟฟ้า (โวลต์)	ตรวจเช็คความถี่ (Hz)	ตรวจเช็คการรีเซ็ตเครื่อง	ตรวจเช็คระดับน้ำมันเชื้อเพลิง (ลิตร)	ทำความสะอาดไส้กรองอากาศ	ตรวจเช็คสายพาน	ตรวจเช็ค Transfer Switch	ผู้ปฏิบัติงาน	ผู้ตรวจ	หมายเหตุ					
28/4/65	/	/	/	/	/	20	25	300/230	50	/	425	/	/	/	/	/	/	/	/	/	/	
5/5/65	/	/	/	/	/	20	25	300/230	50	/	425	/	/	/	/	/	/	/	/	/	/	
12/5/65	/	/	/	/	/	25	25	300/230	50	/	420	/	/	/	/	/	/	/	/	/	/	
19/5/65	/	/	/	/	/	20	25	300/230	50	/	420	/	/	/	/	/	/	/	/	/	/	
26/5/65	/	/	/	/	/	20	25	300/230	50	/	420	/	/	/	/	/	/	/	/	/	/	
9/6/65	/	/	/	/	/	20	25	300/230	50	/	420	/	/	/	/	/	/	/	/	/	/	
16/6/65	/	/	/	/	/	20	25	300/230	50	/	415	/	/	/	/	/	/	/	/	/	/	
23/6/65	/	/	/	/	/	20	25	300/230	50	/	415	/	/	/	/	/	/	/	/	/	/	
30/6/65	/	/	/	/	/	20	25	300/230	50	/	415	/	/	/	/	/	/	/	/	/	/	
7/7/65	/	/	/	/	/	20	25	300/230	50	/	415	/	/	/	/	/	/	/	/	/	/	
14/7/65	/	/	/	/	/	20	25	300/230	50	/	410	/	/	/	/	/	/	/	/	/	/	
21/7/65	/	/	/	/	/	20	25	300/230	50	/	410	/	/	/	/	/	/	/	/	/	/	
28/7/65	/	/	/	/	/	20	25	300/230	50	/	410	/	/	/	/	/	/	/	/	/	/	
4/8/65	/	/	/	/	/	20	25	300/230	50	/	410	/	/	/	/	/	/	/	/	/	/	
11/8/65	/	/	/	/	/	20	25	300/230	50	/	410	/	/	/	/	/	/	/	/	/	/	

Weekly = ประจำสัปดาห์ (W) Monthly = ประจำเดือน (M) Quarterly = ทุก 3 เดือน (Q) Semi-Annually = ทุก 6 เดือน (S) Annually = ประจำปี (A) ชื่อผู้ปฏิบัติงาน = ปกติ รีดมีด (X) = ผิดปกติ

QC_CHECKSHEET-7R1 : 11/2010

Preventive Maintenance Check Sheet

☐ KJ ☐ LS ☐ KH ☐ BLH-รุ่น ☐ BLH-รุ่นที่ 103 ☐ RPE-รุ่น ☐ AYU ☐ CKA ☐ HHA ☐ 304 ☐ KBB ☐ CHM ☐ SRC ☐ KV
☐ KR ☐ CHA ☐ RYG ☐ RY3 ☐ CKR ☐ CPH ☐ The Cape ☐ KBH ☐ KAL ☐ KOR ☐ KSC ☐ KYN ☐ BPK ☐ CF

PM CODE NO: GN-KOR-1-GR-2-0-1

Equipment : Generator (เจนเนอเรเตอร์) ชื่อ : Comstar Capacity : 300/160 KVA KW 50 Hz

ความถี่	W	W	W	W	W	W	W	W	W	W	W	M	M	Q	<input type="checkbox"/> KT	<input type="checkbox"/> KL	<input type="checkbox"/> KO	<input type="checkbox"/> BJ	<input type="checkbox"/> DTL-3	<input type="checkbox"/> DTL-4	<input type="checkbox"/> PCS	โคลัมบลู
วันที่	ตรวจเช็คน้ำมันเครื่อง	ตรวจเช็คระดับน้ำเชื้อเพลิง	ตรวจเช็คระดับน้ำ / ระดับแบตเตอรี่	ทดสอบไดนาโมเครื่อง 50-15 นาที และปล่อยไฟไป Load	ตรวจเช็คระบบการเชื่อมต่อ	ตรวจเช็คอุณหภูมิ (°C)	ตรวจเช็คการสั่นสะเทือนเครื่อง	ตรวจเช็คแรงดันไฟฟ้า (โวลต์)	ตรวจเช็คความถี่ (Hz)	ตรวจเช็คการรีเซ็ตเครื่อง	ตรวจเช็คระดับน้ำมันเชื้อเพลิง (ลิตร)	ทำความสะอาดไส้กรองอากาศ	ตรวจเช็คสายพาน	ตรวจเช็ค Transfer Switch	ผู้ปฏิบัติงาน	ผู้ตรวจ	หมายเหตุ					
2/8/65	/	/	/	/	/	24	25	300/230	50	/	390	/	/	/	/	/	/	/	/	/	/	
9/8/65	/	/	/	/	/	25	25	300/230	50	/	390	/	/	/	/	/	/	/	/	/	/	
16/8/65	/	/	/	/	/	25	25	300/230	50	/	390	/	/	/	/	/	/	/	/	/	/	
23/8/65	/	/	/	/	/	20	25	300/230	50	/	390	/	/	/	/	/	/	/	/	/	/	
30/8/65	/	/	/	/	/	22	25	300/230	50	/	390	/	/	/	/	/	/	/	/	/	/	
6/9/65	/	/	/	/	/	26	25	300/230	50	/	390	/	/	/	/	/	/	/	/	/	/	
13/9/65	/	/	/	/	/	20	25	300/230	50	/	390	/	/	/	/	/	/	/	/	/	/	
20/9/65	/	/	/	/	/	20	25	300/230	50	/	390	/	/	/	/	/	/	/	/	/	/	
27/9/65	/	/	/	/	/	20	25	300/230	50	/	390	/	/	/	/	/	/	/	/	/	/	
4/10/65	/	/	/	/	/	20	25	300/230	50	/	390	/	/	/	/	/	/	/	/	/	/	
11/10/65	/	/	/	/	/	25	25	300/230	50	/	390	/	/	/	/	/	/	/	/	/	/	
18/10/65	/	/	/	/	/	25	25	300/230	50	/	390	/	/	/	/	/	/	/	/	/	/	
25/10/65	/	/	/	/	/	25	25	300/230	50	/	390	/	/	/	/	/	/	/	/	/	/	
1/11/65	/	/	/	/	/	25	25	300/230	50	/	390	/	/	/	/	/	/	/	/	/	/	
8/11/65	/	/	/	/	/	25	25	300/230	50	/	390	/	/	/	/	/	/	/	/	/	/	
15/11/65	/	/	/	/	/	25	25	300/230	50	/	390	/	/	/	/	/	/	/	/	/	/	
22/11/65	/	/	/	/	/	25	25	300/230	50	/	390	/	/	/	/	/	/	/	/	/	/	
29/11/65	/	/	/	/	/	25	25	300/230	50	/	390	/	/	/	/	/	/	/	/	/	/	
6/12/65	/	/	/	/	/	25	25	300/230	50	/	390	/	/	/	/	/	/	/	/	/	/	
13/12/65	/	/	/	/	/	25	25	300/230	50	/	390	/	/	/	/	/	/	/	/	/	/	
20/12/65	/	/	/	/	/	25	25	300/230	50	/	390	/	/	/	/	/	/	/	/	/	/	
27/12/65	/	/	/	/	/	25	25	300/230	50	/	390	/	/	/	/	/	/	/	/	/	/	

Weekly = ประจำสัปดาห์ (W) Monthly = ประจำเดือน (M) Quarterly = ทุก 3 เดือน (Q) Semi-Annually = ทุก 6 เดือน (S) Annually = ประจำปี (A) ชื่อผู้ปฏิบัติงาน = ปกติ รีดมีด (X) = ผิดปกติ

PM CHECKSHEET REVISED: 03/2018

2. ไฟฟ้า

Preventive Maintenance

FIRE PUMP

☐ KJ ☐ LS ☐ KH ☐ RPE ☐ M&H ☐ BLHUA
☐ SRC ☐ KV ☐ KR ☐ RY ☐ RY3 ☐ CP ☐ BAY ☐ CHA ☐ CHM ☐ AYU ☐ HHA ☐ KBB ☐ KAL

PM CODE NO: **PR-KOK-1-PR-B1-0-1**

Equipment: Fire Pump (ปั๊มดับเพลิง) ชื่อ: **Cummins** รุ่น: **6 BTA 5.9-C** No: **69530440**

ความถี่	W	W	W	W	W	W	W	W	W	W	W	W	W	M	M	KT	KL	KO	BJ	DTL-III	PCS	BLH	ใบสั่ง BLH
วันที่	ตรวจเช็คปั๊มดับเพลิง	ตรวจเช็คปั๊มดับเพลิง	ตรวจเช็คปั๊มดับเพลิง	ตรวจเช็คปั๊มดับเพลิง	ตรวจเช็คปั๊มดับเพลิง	ตรวจเช็คปั๊มดับเพลิง	ตรวจเช็คปั๊มดับเพลิง	ตรวจเช็คปั๊มดับเพลิง	ตรวจเช็คปั๊มดับเพลิง	ตรวจเช็คปั๊มดับเพลิง	ตรวจเช็คปั๊มดับเพลิง	ตรวจเช็คปั๊มดับเพลิง	ตรวจเช็คปั๊มดับเพลิง	ตรวจเช็คปั๊มดับเพลิง	ตรวจเช็คปั๊มดับเพลิง								
31/12/65	/	/	/	/	/	/	/	/	/	/	/	/	/	/	/	/	/	/	/	/	/	/	
1/5/65	/	/	/	/	/	/	/	/	/	/	/	/	/	/	/	/	/	/	/	/	/	/	
8/5/65	/	/	/	/	/	/	/	/	/	/	/	/	/	/	/	/	/	/	/	/	/	/	
15/5/65	/	/	/	/	/	/	/	/	/	/	/	/	/	/	/	/	/	/	/	/	/	/	
22/5/65	/	/	/	/	/	/	/	/	/	/	/	/	/	/	/	/	/	/	/	/	/	/	
01/06/65	/	/	/	/	/	/	/	/	/	/	/	/	/	/	/	/	/	/	/	/	/	/	
8/6/65	/	/	/	/	/	/	/	/	/	/	/	/	/	/	/	/	/	/	/	/	/	/	
15/6/65	/	/	/	/	/	/	/	/	/	/	/	/	/	/	/	/	/	/	/	/	/	/	
22/6/65	/	/	/	/	/	/	/	/	/	/	/	/	/	/	/	/	/	/	/	/	/	/	
29/6/65	/	/	/	/	/	/	/	/	/	/	/	/	/	/	/	/	/	/	/	/	/	/	
06/7/65	/	/	/	/	/	/	/	/	/	/	/	/	/	/	/	/	/	/	/	/	/	/	
13/7/65	/	/	/	/	/	/	/	/	/	/	/	/	/	/	/	/	/	/	/	/	/	/	
20/7/65	/	/	/	/	/	/	/	/	/	/	/	/	/	/	/	/	/	/	/	/	/	/	
27/7/65	/	/	/	/	/	/	/	/	/	/	/	/	/	/	/	/	/	/	/	/	/	/	
03/8/65	/	/	/	/	/	/	/	/	/	/	/	/	/	/	/	/	/	/	/	/	/	/	
10/8/65	/	/	/	/	/	/	/	/	/	/	/	/	/	/	/	/	/	/	/	/	/	/	

Weekly = ประจำสัปดาห์ (W) Monthly = ประจำเดือน (M) Quarterly = ทุก 3 เดือน (Q) Semi-Annually = ทุก 6 เดือน (S) Annually = ประจำปี (A) จี๊ดถูก (J) = ปกติ จี๊ดผิด (X) = ผิดปกติ

QC_CHECKSHEET-PR1 : 11/2010

Preventive Maintenance

FIRE PUMP

☐ KJ ☐ LS ☐ KH ☐ RPE ☐ M&H ☐ BLHUA
☐ SRC ☐ KV ☐ KR ☐ RY ☐ RY3 ☐ CP ☐ BAY ☐ CHA ☐ CHM ☐ AYU ☐ HHA ☐ KBB ☐ KAL

PM CODE NO: **PR-KOR-1-PR-B1-0-1**

Equipment: Fire Pump (ปั๊มดับเพลิง) ชื่อ: **Cummins** รุ่น: **6 BTA 5.9-C** No: **69530440**

ความถี่	W	W	W	W	W	W	W	W	W	W	W	W	W	M	M	KT	KL	KO	BJ	DTL-III	PCS	BLH	ใบสั่ง BLH
วันที่	ตรวจเช็คปั๊มดับเพลิง	ตรวจเช็คปั๊มดับเพลิง	ตรวจเช็คปั๊มดับเพลิง	ตรวจเช็คปั๊มดับเพลิง	ตรวจเช็คปั๊มดับเพลิง	ตรวจเช็คปั๊มดับเพลิง	ตรวจเช็คปั๊มดับเพลิง	ตรวจเช็คปั๊มดับเพลิง	ตรวจเช็คปั๊มดับเพลิง	ตรวจเช็คปั๊มดับเพลิง	ตรวจเช็คปั๊มดับเพลิง	ตรวจเช็คปั๊มดับเพลิง	ตรวจเช็คปั๊มดับเพลิง	ตรวจเช็คปั๊มดับเพลิง	ตรวจเช็คปั๊มดับเพลิง								
15/8/65	/	/	/	/	/	/	/	/	/	/	/	/	/	/	/	/	/	/	/	/	/	/	TEST RUN JAW.
22/8/65	/	/	/	/	/	/	/	/	/	/	/	/	/	/	/	/	/	/	/	/	/	/	
09/9/65	/	/	/	/	/	/	/	/	/	/	/	/	/	/	/	/	/	/	/	/	/	/	TEST RUN JAW.
12/9/65	/	/	/	/	/	/	/	/	/	/	/	/	/	/	/	/	/	/	/	/	/	/	
26/9/65	/	/	/	/	/	/	/	/	/	/	/	/	/	/	/	/	/	/	/	/	/	/	
3/10/65	/	/	/	/	/	/	/	/	/	/	/	/	/	/	/	/	/	/	/	/	/	/	
14/10/65	/	/	/	/	/	/	/	/	/	/	/	/	/	/	/	/	/	/	/	/	/	/	
20/10/65	/	/	/	/	/	/	/	/	/	/	/	/	/	/	/	/	/	/	/	/	/	/	มีใบสั่ง BLH 8 รบ.
27/10/65	/	/	/	/	/	/	/	/	/	/	/	/	/	/	/	/	/	/	/	/	/	/	TEST RUN JAW.
03/11/65	/	/	/	/	/	/	/	/	/	/	/	/	/	/	/	/	/	/	/	/	/	/	
14/11/65	/	/	/	/	/	/	/	/	/	/	/	/	/	/	/	/	/	/	/	/	/	/	
21/11/65	/	/	/	/	/	/	/	/	/	/	/	/	/	/	/	/	/	/	/	/	/	/	
30/11/65	/	/	/	/	/	/	/	/	/	/	/	/	/	/	/	/	/	/	/	/	/	/	
8/12/65	/	/	/	/	/	/	/	/	/	/	/	/	/	/	/	/	/	/	/	/	/	/	
19/12/65	/	/	/	/	/	/	/	/	/	/	/	/	/	/	/	/	/	/	/	/	/	/	
24/12/65	/	/	/	/	/	/	/	/	/	/	/	/	/	/	/	/	/	/	/	/	/	/	

Weekly = ประจำสัปดาห์ (W) Monthly = ประจำเดือน (M) Quarterly = ทุก 3 เดือน (Q) Semi-Annually = ทุก 6 เดือน (S) Annually = ประจำปี (A) จี๊ดถูก (J) = ปกติ จี๊ดผิด (X) = ผิดปกติ

QC_CHECKSHEET-PR1 : 11/2010

3. Fire Alarm

FIRE ALARM

Preventive Maintenance

☐ SRC ☐ KV ☐ KR ☐ RY ☐ RV.3 ☐ CP ☐ BAY ☐ CHA ☐ CHM ☐ AYU ☐ HHA ☐ KBB ☐ KAL

☐ KJ ☐ LS ☐ KH ☐ RPE ☐ BLHUA ☐ M&H

PM CODE NO. 74-KOR-1-CIT-9-0-1

☒ KOR

NEHMI

Equipment : Fire Alarm (สัญญาณเตือนเพลิงไหม้) ชื่อ : NEHMI

ความถี่	M							ผู้ตรวจ	ผู้บันทึก	หมายเหตุ
	M	M	M	M	M	M	A			
วันที่	ตรวจสอบ Battery@SDU	Smoke Detector	Heat Detector	ตรวจสอบไหม้	ตรวจสอบเครื่อง	ตรวจสอบโซน	ตรวจสอบไฟแจ้งเตือน	ทดสอบการแจ้งเตือนระบบ	General Alarm	
มกราคม	/	/	/	/	/	/	/	/	/	
กุมภาพันธ์	/	/	/	/	/	/	/	/	/	
มีนาคม	/	/	/	/	/	/	/	/	/	
เมษายน	/	/	/	/	/	/	/	/	/	
พฤษภาคม	/	/	/	/	/	/	/	/	/	
มิถุนายน	/	/	/	/	/	/	/	/	/	
กรกฎาคม	/	/	/	/	/	/	/	/	/	
สิงหาคม	/	/	/	/	/	/	/	/	/	
กันยายน	/	/	/	/	/	/	/	/	/	
ตุลาคม	/	/	/	/	/	/	/	/	/	
พฤศจิกายน	/	/	/	/	/	/	/	/	/	
ธันวาคม	/	/	/	/	/	/	/	/	/	

Weekly = ประจำสัปดาห์ (W)

Monthly = ประจำเดือน (M)

Quarterly = ทุก 3 เดือน (Q)

Semi-Annually = ทุก 6 เดือน (S)

Annually = ประจำปี (A)

Legend () = บันทึก (X) = ไม่บันทึก

QC_CHECKSHEET-9R1 : 11/2010

4. Emergency Light

Preventive Maintenance

☐ KJ ☐ LS ☐ KH ☐ RPE ☐ BLHUA ☒ KOR
☐ SRC ☐ KV ☐ KR ☐ RY ☐ RY3 ☐ CP ☐ BAY ☐ CHA ☐ CHM ☐ AYU ☐ HHA ☐ KBB ☐ KAL

PM CODE NO. EM-KOR-1-CP-B1-0-1

Equipment : Emergency Light (ยี่ห้อ : DYN0)

เดือน	M	M	M	M	M								
						KT	KL	KO	BJ	DTL-III	PCS	BLH	โคมไฟ BLH
เดือน	ตรวจเช็คสภาพทั่วไป	ตรวจเช็ค Power Supply	ตรวจเช็ค Battery	ตรวจเช็คหลอดไฟส่องสว่าง	ตรวจเช็คแบตเตอรี่สำรองไฟ 30 นาทีเมื่อระบบดับไฟฉุกเฉิน	ผู้ปฏิบัติงาน	ผู้ตรวจ	พบ/พบเหตุ					
มกราคม	/	/	/	/	/	/	/						
กุมภาพันธ์	/	/	/	/	/	/	/						
มีนาคม	/	/	/	/	/	/	/						
เมษายน	/	/	/	/	/	/	/	nominal Test สบ.					
พฤษภาคม	/	/	/	/	/	/	/						
มิถุนายน	/	/	/	/	/	/	/						
กรกฎาคม	/	/	/	/	/	/	/						
สิงหาคม	/	/	/	/	/	/	/	nominal Test สบ.					
กันยายน	/	/	/	/	/	/	/	nominal Test สบ.					
ตุลาคม	/	/	/	/	/	/	/						
พฤศจิกายน	/	/	/	/	/	/	/						
ธันวาคม	/	/	/	/	/	/	/						

Weekly = ประจำสัปดาห์ (W) Monthly = ประจำเดือน (M) Quarterly = ทุก 3 เดือน (Q) Semi-Annually = ทุก 6 เดือน (S) Annually = ประจำปี (A) ตรวจดู (V) = ปกติ ตรวจดี (X) = ดีปกติ

QC_CHECKSHEET-BR1 : 11/2010

Preventive Maintenance

☐ KJ ☐ LS ☐ KH ☐ RPE ☐ BLHUA ☒ KOR
☐ SRC ☐ KV ☐ KR ☐ RY ☐ RY3 ☐ CP ☐ BAY ☐ CHA ☐ CHM ☐ AYU ☐ HHA ☐ KBB ☐ KAL

PM CODE NO. EM-KOR-1-HDD-2-0-1

Equipment : Emergency Light (ยี่ห้อ : DYN0)

เดือน	M	M	M	M	M								
						KT	KL	KO	BJ	DTL-III	PCS	BLH	โคมไฟ BLH
เดือน	ตรวจเช็คสภาพทั่วไป	ตรวจเช็ค Power Supply	ตรวจเช็ค Battery	ตรวจเช็คหลอดไฟส่องสว่าง	ตรวจเช็คแบตเตอรี่สำรองไฟ 30 นาทีเมื่อระบบดับไฟฉุกเฉิน	ผู้ปฏิบัติงาน	ผู้ตรวจ	พบ/พบเหตุ					
มกราคม	/	/	/	/	/	/	/						
กุมภาพันธ์	/	/	/	/	/	/	/						
มีนาคม	/	/	/	/	/	/	/						
เมษายน	/	/	/	/	/	/	/	AUTO TEST					
พฤษภาคม	/	/	/	/	/	/	/						
มิถุนายน	/	/	/	/	/	/	/						
กรกฎาคม	/	/	/	/	/	/	/						
สิงหาคม	/	/	/	/	/	/	/						
กันยายน	/	/	/	/	/	/	/						
ตุลาคม	/	/	/	/	/	/	/						
พฤศจิกายน	/	/	/	/	/	/	/						
ธันวาคม	/	/	/	/	/	/	/						

Weekly = ประจำสัปดาห์ (W) Monthly = ประจำเดือน (M) Quarterly = ทุก 3 เดือน (Q) Semi-Annually = ทุก 6 เดือน (S) Annually = ประจำปี (A) ตรวจดู (V) = ปกติ ตรวจดี (X) = ดีปกติ

QC_CHECKSHEET-BR1 : 11/2010

Preventive Maintenance

☐ SRC ☐ KV ☐ KR ☐ RY ☐ RY 3 ☐ CP ☐ BAY ☐ CHA ☐ CHM ☐ AYU ☐ HHA ☐ KBB ☐ KAL

PM CODE NO: EM-KOR-2-PT-4-0-1

Equipment : Emergency Light (ยี่ห้อ : _____)

เดือน	M	M	M	M	M	ผู้ปฏิบัติงาน	ผู้ตรวจ	<input type="checkbox"/> KT <input type="checkbox"/> KL <input type="checkbox"/> KO <input type="checkbox"/> BJ <input type="checkbox"/> DTL-III <input type="checkbox"/> PCS <input type="checkbox"/> BLH <input type="checkbox"/> โคมไฟ BLH									
								ตรวจสอบสภาพทั่วไป	ตรวจสอบตู้ Power Supply	ตรวจสอบ Battery	ตรวจสอบตู้คอนโทรลไฟส่องสว่าง	ตรวจสอบตู้ควบคุมไฟส่องสว่าง โดยการกดปุ่ม 30 วินาที แล้วสังเกตไฟแสดงสถานะ					
มกราคม	/	/	/	/	/												
กุมภาพันธ์	/	/	/	/	/												
มีนาคม	/	/	/	/	/												
เมษายน	/	/	/	/	20/04												TEST AUTO
พฤษภาคม	/	/	/	/	/												
มิถุนายน	/	/	/	/	/												
กรกฎาคม	/	/	/	/	/												
สิงหาคม	/	/	/	/	/												
กันยายน	/	/	/	/	/												
ตุลาคม	/	/	/	/	/												
พฤศจิกายน	/	/	/	/	/												
ธันวาคม	/	/	/	/	/												

Weekly = ประจำสัปดาห์ (w) Monthly = ประจำเดือน (M) Quarterly = ทุก 3 เดือน (Q) Semi-Annually = ทุก 6 เดือน (S) Annually = ประจำปี (A) ปีละครั้ง (Y) = ปีละครั้ง ปีละครั้ง (X) = ปีละครั้ง

QC_CHECKSHEET-BR1 : 11/2010

Preventive Maintenance

☐ SRC ☐ KV ☐ KR ☐ RY ☐ RY 3 ☐ CP ☐ BAY ☐ CHA ☐ CHM ☐ AYU ☐ HHA ☐ KBB ☐ KAL

PM CODE NO: EM-KOR-1-K-1-0-1

Equipment : Emergency Light (ยี่ห้อ : DMN)

เดือน	M	M	M	M	M	ผู้ปฏิบัติงาน	ผู้ตรวจ	<input type="checkbox"/> KT <input type="checkbox"/> KL <input type="checkbox"/> KO <input type="checkbox"/> BJ <input type="checkbox"/> DTL-III <input type="checkbox"/> PCS <input type="checkbox"/> BLH <input type="checkbox"/> โคมไฟ BLH									
								ตรวจสอบสภาพทั่วไป	ตรวจสอบตู้ Power Supply	ตรวจสอบ Battery	ตรวจสอบตู้คอนโทรลไฟส่องสว่าง	ตรวจสอบตู้ควบคุมไฟส่องสว่าง โดยการกดปุ่ม 30 วินาที แล้วสังเกตไฟแสดงสถานะ					
มกราคม	/	/	/	/	/												
กุมภาพันธ์	/	/	/	/	/												
มีนาคม	/	/	/	/	/												
เมษายน	/	/	/	/	20/04												TEST AUTO (200V/50Hz)
พฤษภาคม	/	/	/	/	/												
มิถุนายน	/	/	/	/	/												
กรกฎาคม	/	/	/	/	/												
สิงหาคม	/	/	/	/	/												
กันยายน	/	/	/	/	/												
ตุลาคม	/	/	/	/	/												
พฤศจิกายน	/	/	/	/	/												
ธันวาคม	/	/	/	/	/												

Weekly = ประจำสัปดาห์ (w) Monthly = ประจำเดือน (M) Quarterly = ทุก 3 เดือน (Q) Semi-Annually = ทุก 6 เดือน (S) Annually = ประจำปี (A) ปีละครั้ง (Y) = ปีละครั้ง ปีละครั้ง (X) = ปีละครั้ง

QC_CHECKSHEET-BR1 : 11/2010

MDJ
Kok 1

MDP
KBR

ประวัติเครื่อง

Kor 1

Name of Building

PM CODE NO: MDR-KPR-1-EL-2-0-1

ชื่อภาคนิเทศ:	ทศ ศิษย์ ชัย 2	วันที่:	2	ชนิดเครื่อง:	ตู้ตัว เต้ากรน แล่นฟ้า
ชื่อ:	นุ			หมายเลขเครื่อง:	
ค่าต่อโวลต์:	500	Volts	กระแสไฟฟ้า:	KW	วันที่ติดตั้ง:
ผู้จำหน่าย:				ราคา:	

[illegible]

PM HISTORY REVISED: 11/2012

5. ตัวอย่างป้ายตรวจสอบถังดับเพลิง

ใบแจ้งแจ้ง
Kantary Hotel Korat
ชนิดของถังดับเพลิง: ☐ เคมี่แห้ง ☒ Co2
หมายเลขถัง.....

ว/ด/ป	เกณฑ์การตรวจสอบ				ผู้ตรวจสอบ
	สลัก สายฉีด	คันโยก ข้อต่อ	ตัวถัง	เกจวัด แรงดัน	
๑ ม.ค.65	✓	✓	✓	-	ศิริพร
1๓.พ.65	✓	✓	✓	-	ศิริพร
2๕.ธ.65	✓	✓	✓	-	ศิริพร
1๗.ม.65	✓	✓	✓	-	ศิริพร
2๗.ค.65	✓	✓	✓	-	ศิริพร
๒1.ธ.65	✓	✓	✓	-	ศิริพร
1๖.ก.65	✓	✓	✓	-	ศิริพร
๙.ส.65	✓	✓	✓	-	ศิริพร
4.ก.ย.65	✓	✓	✓	-	ศิริพร
2๒.ค.65	✓	✓	✓	-	ศิริพร
5.พ.ย.65	✓	✓	✓	-	ศิริพร
7.ธ.65	✓	✓	✓	-	ศิริพร

หมายเหตุ ✓ = ปกติ ✕ = ผิดปกติ

ใบแจ้งแจ้ง
Kantary Hotel Korat
ชนิดของถังดับเพลิง: ☐ เคมี่แห้ง ☒ Co2
หมายเลขถัง.....

ว/ด/ป	เกณฑ์การตรวจสอบ				ผู้ตรวจสอบ
	สลัก สายฉีด	คันโยก ข้อต่อ	ตัวถัง	เกจวัด แรงดัน	
๑ ม.ค.65	✓	✓	✓	-	ศิริพร
1๓.พ.65	✓	✓	✓	-	ศิริพร
๒๑.ธ.65	✓	✓	✓	-	ศิริพร
1๗.ม.65	✓	✓	✓	-	ศิริพร
2๗.ค.65	✓	✓	✓	-	ศิริพร
21.ธ.65	✓	✓	✓	-	ศิริพร
1๖.ก.65	✓	✓	✓	-	ศิริพร
๙.ส.65	✓	✓	✓	-	ศิริพร
4.ก.ย.65	✓	✓	✓	-	ศิริพร
2๒.ค.65	✓	✓	✓	-	ศิริพร
5.พ.ย.65	✓	✓	✓	-	ศิริพร
7.ธ.65	✓	✓	✓	-	ศิริพร

หมายเหตุ ✓ = ปกติ ✕ = ผิดปกติ

ใบแจ้งแจ้ง
Kantary Hotel Korat
ชนิดของถังดับเพลิง: ☐ เคมี่แห้ง ☒ Co2
หมายเลขถัง.....

ว/ด/ป	เกณฑ์การตรวจสอบ				ผู้ตรวจสอบ
	สลัก สายฉีด	คันโยก ข้อต่อ	ตัวถัง	เกจวัด แรงดัน	
๑ ม.ค.65	✓	✓	✓	-	ศิริพร
12.ก.พ.65	✓	✓	✓	-	ศิริพร
2๑.ธ.65	✓	✓	✓	-	ศิริพร
1๖.ม.65	✓	✓	✓	-	ศิริพร
๒๖.ค.65	✓	✓	✓	-	ศิริพร
21.ธ.65	✓	✓	✓	-	ศิริพร
1๖.ก.65	✓	✓	✓	-	ศิริพร
๙.ส.65	✓	✓	✓	-	ศิริพร
4.ก.ย.65	✓	✓	✓	-	ศิริพร
2๒.ค.65	✓	✓	✓	-	ศิริพร
5.พ.ย.65	✓	✓	✓	-	ศิริพร
7.ธ.65	✓	✓	✓	-	ศิริพร

หมายเหตุ ✓ = ปกติ ✕ = ผิดปกติ

ใบแจ้งแจ้ง
Kantary Hotel Korat
ชนิดของถังดับเพลิง: ☐ เคมี่แห้ง ☒ Co2
หมายเลขถัง.....

ว/ด/ป	เกณฑ์การตรวจสอบ				ผู้ตรวจสอบ
	สลัก สายฉีด	คันโยก ข้อต่อ	ตัวถัง	เกจวัด แรงดัน	
๑ ม.ค.65	✓	✓	✓	-	ศิริพร
12.ก.พ.65	✓	✓	✓	-	ศิริพร
2๑.ธ.65	✓	✓	✓	-	ศิริพร
1๖.ม.65	✓	✓	✓	-	ศิริพร
๒๖.ค.65	✓	✓	✓	-	ศิริพร
21.ธ.65	✓	✓	✓	-	ศิริพร
1๖.ก.65	✓	✓	✓	-	ศิริพร
๙.ส.65	✓	✓	✓	-	ศิริพร
4.ก.ย.65	✓	✓	✓	-	ศิริพร
2๒.ค.65	✓	✓	✓	-	ศิริพร
5.พ.ย.65	✓	✓	✓	-	ศิริพร
7.ธ.65	✓	✓	✓	-	ศิริพร

หมายเหตุ ✓ = ปกติ ✕ = ผิดปกติ

เอกสาร Preventive Maintenance ปีพิมพ์ประจำปี

[illegible]

Preventive Maintenance Check Sheet

9115420099 HBAI ๗.1 ๘๘ km 39.5-22.8 Amp. RPM 2950

☐ KJ ☐ LS ☐ KH ☐ BLH-ไทย ☐ BLH-สุราษฎร์ 103 ☐ RPE-66 สล ☐ JAYU ☐ CKA ☐ HHA 3004 ☐ KBB ☐ CHM ☐ SRC ☐ KV

☐ KR ☐ CHA ☐ RYG ☐ RY3 ☐ DCR ☐ ICPH ☐ The Cape ☐ KBH ☐ KAL ☐ KOR ☐ KSC ☐ KYN ☐ BPK ☐ CDF

PM CODE NO NP-KOR-1-PR-B1-0-1

290/415 VOTI

Equipment : Pump (ปั๊ม) Type / ม៉าก้าดี Jockey Pump 396129596 P11550
 ชื่อ : GRAND FOS-X รุ่น MA180 M82-48 Capacity : 64 m³/hr N2 85U17530

ความถี่	M	M	M	M	M	M	M	M	M	M	M	M	M		<input type="checkbox"/> KT <input type="checkbox"/> KL <input type="checkbox"/> KO <input type="checkbox"/> BJ <input type="checkbox"/> DTLS-3 <input type="checkbox"/> DTLS-4 <input type="checkbox"/> PCS	
เดือน	ตรวจสอบระดับน้ำมันและตู้ควบคุม	ตรวจสอบระดับน้ำถัง	ตรวจสอบมอเตอร์	ตรวจสอบสายไฟ	ตรวจสอบ pressure tank	ตรวจสอบตัวถัง	ตรวจสอบสายไฟตู้ควบคุม	ตรวจสอบระดับน้ำในบ่อเก็บ	ตรวจสอบตัวถังถัง	ตรวจสอบสปีดมอเตอร์	ตรวจสอบ Pressure Gauge ถังน้ำ - 80psi	หล่อจารบี		เปลี่ยนเบรค	ผู้ตรวจ	MA180 M82
16 มกราคม	/	/	/	/	/	/	/	/	/	/	/	-	/	/		
17 กุมภาพันธ์	/	/	/	/	/	/	/	/	/	/	/	-	/	/		
14 มีนาคม	/	/	/	/	/	/	/	/	/	/	/	-	/	/		
30 เมษายน	/	/	/	/	/	/	/	/	/	/	/	-	/	/		
29 พฤษภาคม	/	/	/	/	/	/	/	/	/	/	/	-	/	/	31/05 ปิดระบบชั่วคราว	
08 มิถุนายน	/	/	/	/	/	/	/	/	/	/	/	-	/	/	08/06 - 6/ กรกฎาคม 2557 ปิดระบบ.	
07 กรกฎาคม	/	/	/	/	/	/	/	/	/	/	/	-	/	/		
3 สิงหาคม	/	/	/	/	/	/	/	/	/	/	/	-	/	/		
19 กันยายน	/	/	/	/	/	/	/	/	/	/	/	-	/	/		
10 ตุลาคม	/	/	/	/	/	/	/	/	/	/	/	-	/	/		
1 พฤศจิกายน	/	/	/	/	/	/	/	/	/	/	/	-	/	/		
1 ธันวาคม	/	/	/	/	/	/	/	/	/	/	/	-	/	/		

Weekly = ประจำสัปดาห์ (W) Monthly = ประจำเดือน (M) Quarterly = ทุก 3 เดือน (Q) Semi-Annually = ทุก 6 เดือน (S) Annually = ประจำปี (A) หยุดพัก = ปิด เปลี่ยน (C) = เปลี่ยน

PM CHECKSHEET REVISED: 04/2019

Don't forget Pump

Preventive Maintenance Check Shee

☐ KJ ☐ LS ☐ KH ☐ BLH-100 ☐ BLH-103 ☐ RPE-40 ☐ AYU ☐ CKA ☐ HHA ☐ 304 ☐ KBB ☐ CHM ☐ SRC ☐ KV
☐ KR ☐ CHA ☐ RYG ☐ RY3 ☐ CKR ☐ CPH ☐ The Cape ☐ KBH ☐ KAL ☒ KOR ☐ KSC ☐ KYN ☐ BPK ☐ CF
 PM CODE NO. BP-KOR-1-PR-21-0-1

Equipment : Pump (ปั๊ม) Type : ☒ ปั๊มน้ำดี ☐ ปั๊มน้ำเสีย ☐ Jockey Pump
 รุ่น : GRUNDFOS-X รุ่น : A96500SAP1130 Capacity : _____

ความถี่	M	M	M	M	M	M	M	M	M	M	M	M	M	M	Capacity : <input type="checkbox"/> KT <input type="checkbox"/> KL <input type="checkbox"/> KO <input type="checkbox"/> BJ <input type="checkbox"/> DTL-3 <input type="checkbox"/> DTL-4 <input type="checkbox"/> PCS			
เดือน	การเดินเครื่องปั๊ม	การเดินเครื่องปั๊ม	การเดินเครื่องปั๊ม	การเดินเครื่องปั๊ม	การเดินเครื่องปั๊ม	การเดินเครื่องปั๊ม	การเดินเครื่องปั๊ม	การเดินเครื่องปั๊ม	การเดินเครื่องปั๊ม	การเดินเครื่องปั๊ม	การเดินเครื่องปั๊ม	การเดินเครื่องปั๊ม	การเดินเครื่องปั๊ม	การเดินเครื่องปั๊ม	การเดินเครื่องปั๊ม	การเดินเครื่องปั๊ม	การเดินเครื่องปั๊ม	การเดินเครื่องปั๊ม
การเดินเครื่องปั๊ม	<input checked="" type="checkbox"/>	<input checked="" type="checkbox"/>	<input checked="" type="checkbox"/>	<input checked="" type="checkbox"/>	<input checked="" type="checkbox"/>	<input checked="" type="checkbox"/>	<input checked="" type="checkbox"/>	<input checked="" type="checkbox"/>	<input checked="" type="checkbox"/>	<input checked="" type="checkbox"/>	<input checked="" type="checkbox"/>	<input checked="" type="checkbox"/>	<input checked="" type="checkbox"/>	<input checked="" type="checkbox"/>	<input checked="" type="checkbox"/>	<input checked="" type="checkbox"/>	<input checked="" type="checkbox"/>	<input checked="" type="checkbox"/>
การเดินเครื่องปั๊ม	<input checked="" type="checkbox"/>	<input checked="" type="checkbox"/>	<input checked="" type="checkbox"/>	<input checked="" type="checkbox"/>	<input checked="" type="checkbox"/>	<input checked="" type="checkbox"/>	<input checked="" type="checkbox"/>	<input checked="" type="checkbox"/>	<input checked="" type="checkbox"/>	<input checked="" type="checkbox"/>	<input checked="" type="checkbox"/>	<input checked="" type="checkbox"/>	<input checked="" type="checkbox"/>	<input checked="" type="checkbox"/>	<input checked="" type="checkbox"/>	<input checked="" type="checkbox"/>	<input checked="" type="checkbox"/>	<input checked="" type="checkbox"/>
การเดินเครื่องปั๊ม	<input checked="" type="checkbox"/>	<input checked="" type="checkbox"/>	<input checked="" type="checkbox"/>	<input checked="" type="checkbox"/>	<input checked="" type="checkbox"/>	<input checked="" type="checkbox"/>	<input checked="" type="checkbox"/>	<input checked="" type="checkbox"/>	<input checked="" type="checkbox"/>	<input checked="" type="checkbox"/>	<input checked="" type="checkbox"/>	<input checked="" type="checkbox"/>	<input checked="" type="checkbox"/>	<input checked="" type="checkbox"/>	<input checked="" type="checkbox"/>	<input checked="" type="checkbox"/>	<input checked="" type="checkbox"/>	<input checked="" type="checkbox"/>
การเดินเครื่องปั๊ม	<input checked="" type="checkbox"/>	<input checked="" type="checkbox"/>	<input checked="" type="checkbox"/>	<input checked="" type="checkbox"/>	<input checked="" type="checkbox"/>	<input checked="" type="checkbox"/>	<input checked="" type="checkbox"/>	<input checked="" type="checkbox"/>	<input checked="" type="checkbox"/>	<input checked="" type="checkbox"/>	<input checked="" type="checkbox"/>	<input checked="" type="checkbox"/>	<input checked="" type="checkbox"/>	<input checked="" type="checkbox"/>	<input checked="" type="checkbox"/>	<input checked="" type="checkbox"/>	<input checked="" type="checkbox"/>	<input checked="" type="checkbox"/>
การเดินเครื่องปั๊ม	<input checked="" type="checkbox"/>	<input checked="" type="checkbox"/>	<input checked="" type="checkbox"/>	<input checked="" type="checkbox"/>	<input checked="" type="checkbox"/>	<input checked="" type="checkbox"/>	<input checked="" type="checkbox"/>	<input checked="" type="checkbox"/>	<input checked="" type="checkbox"/>	<input checked="" type="checkbox"/>	<input checked="" type="checkbox"/>	<input checked="" type="checkbox"/>	<input checked="" type="checkbox"/>	<input checked="" type="checkbox"/>	<input checked="" type="checkbox"/>	<input checked="" type="checkbox"/>	<input checked="" type="checkbox"/>	<input checked="" type="checkbox"/>
การเดินเครื่องปั๊ม	<input checked="" type="checkbox"/>	<input checked="" type="checkbox"/>	<input checked="" type="checkbox"/>	<input checked="" type="checkbox"/>	<input checked="" type="checkbox"/>	<input checked="" type="checkbox"/>	<input checked="" type="checkbox"/>	<input checked="" type="checkbox"/>	<input checked="" type="checkbox"/>	<input checked="" type="checkbox"/>	<input checked="" type="checkbox"/>	<input checked="" type="checkbox"/>	<input checked="" type="checkbox"/>	<input checked="" type="checkbox"/>	<input checked="" type="checkbox"/>	<input checked="" type="checkbox"/>	<input checked="" type="checkbox"/>	<input checked="" type="checkbox"/>
การเดินเครื่องปั๊ม	<input checked="" type="checkbox"/>	<input checked="" type="checkbox"/>	<input checked="" type="checkbox"/>	<input checked="" type="checkbox"/>	<input checked="" type="checkbox"/>	<input checked="" type="checkbox"/>	<input checked="" type="checkbox"/>	<input checked="" type="checkbox"/>	<input checked="" type="checkbox"/>	<input checked="" type="checkbox"/>	<input checked="" type="checkbox"/>	<input checked="" type="checkbox"/>	<input checked="" type="checkbox"/>	<input checked="" type="checkbox"/>	<input checked="" type="checkbox"/>	<input checked="" type="checkbox"/>	<input checked="" type="checkbox"/>	<input checked="" type="checkbox"/>
การเดินเครื่องปั๊ม	<input checked="" type="checkbox"/>	<input checked="" type="checkbox"/>	<input checked="" type="checkbox"/>	<input checked="" type="checkbox"/>	<input checked="" type="checkbox"/>	<input checked="" type="checkbox"/>	<input checked="" type="checkbox"/>	<input checked="" type="checkbox"/>	<input checked="" type="checkbox"/>	<input checked="" type="checkbox"/>	<input checked="" type="checkbox"/>	<input checked="" type="checkbox"/>	<input checked="" type="checkbox"/>	<input checked="" type="checkbox"/>	<input checked="" type="checkbox"/>	<input checked="" type="checkbox"/>	<input checked="" type="checkbox"/>	<input checked="" type="checkbox"/>
การเดินเครื่องปั๊ม	<input checked="" type="checkbox"/>	<input checked="" type="checkbox"/>	<input checked="" type="checkbox"/>	<input checked="" type="checkbox"/>	<input checked="" type="checkbox"/>	<input checked="" type="checkbox"/>	<input checked="" type="checkbox"/>	<input checked="" type="checkbox"/>	<input checked="" type="checkbox"/>	<input checked="" type="checkbox"/>	<input checked="" type="checkbox"/>	<input checked="" type="checkbox"/>	<input checked="" type="checkbox"/>	<input checked="" type="checkbox"/>	<input checked="" type="checkbox"/>	<input checked="" type="checkbox"/>	<input checked="" type="checkbox"/>	<input checked="" type="checkbox"/>
การเดินเครื่องปั๊ม	<input checked="" type="checkbox"/>	<input checked="" type="checkbox"/>	<input checked="" type="checkbox"/>	<input checked="" type="checkbox"/>	<input checked="" type="checkbox"/>	<input checked="" type="checkbox"/>	<input checked="" type="checkbox"/>	<input checked="" type="checkbox"/>	<input checked="" type="checkbox"/>	<input checked="" type="checkbox"/>	<input checked="" type="checkbox"/>	<input checked="" type="checkbox"/>	<input checked="" type="checkbox"/>	<input checked="" type="checkbox"/>	<input checked="" type="checkbox"/>	<input checked="" type="checkbox"/>	<input checked="" type="checkbox"/>	<input checked="" type="checkbox"/>
การเดินเครื่องปั๊ม	<input checked="" type="checkbox"/>	<input checked="" type="checkbox"/>	<input checked="" type="checkbox"/>	<input checked="" type="checkbox"/>	<input checked="" type="checkbox"/>	<input checked="" type="checkbox"/>	<input checked="" type="checkbox"/>	<input checked="" type="checkbox"/>	<input checked="" type="checkbox"/>	<input checked="" type="checkbox"/>	<input checked="" type="checkbox"/>	<input checked="" type="checkbox"/>	<input checked="" type="checkbox"/>	<input checked="" type="checkbox"/>	<input checked="" type="checkbox"/>	<input checked="" type="checkbox"/>	<input checked="" type="checkbox"/>	<input checked="" type="checkbox"/>
การเดินเครื่องปั๊ม	<input checked="" type="checkbox"/>	<input checked="" type="checkbox"/>	<input checked="" type="checkbox"/>	<input checked="" type="checkbox"/>	<input checked="" type="checkbox"/>	<input checked="" type="checkbox"/>	<input checked="" type="checkbox"/>	<input checked="" type="checkbox"/>	<input checked="" type="checkbox"/>	<input checked="" type="checkbox"/>	<input checked="" type="checkbox"/>	<input checked="" type="checkbox"/>	<input checked="" type="checkbox"/>	<input checked="" type="checkbox"/>	<input checked="" type="checkbox"/>	<input checked="" type="checkbox"/>	<input checked="" type="checkbox"/>	<input checked="" type="checkbox"/>
การเดินเครื่องปั๊ม	<input checked="" type="checkbox"/>	<input checked="" type="checkbox"/>	<input checked="" type="checkbox"/>	<input checked="" type="checkbox"/>	<input checked="" type="checkbox"/>	<input checked="" type="checkbox"/>	<input checked="" type="checkbox"/>	<input checked="" type="checkbox"/>	<input checked="" type="checkbox"/>	<input checked="" type="checkbox"/>	<input checked="" type="checkbox"/>	<input checked="" type="checkbox"/>	<input checked="" type="checkbox"/>	<input checked="" type="checkbox"/>	<input checked="" type="checkbox"/>	<input checked="" type="checkbox"/>	<input checked="" type="checkbox"/>	<input checked="" type="checkbox"/>
การเดินเครื่องปั๊ม	<input checked="" type="checkbox"/>	<input checked="" type="checkbox"/>	<input checked="" type="checkbox"/>	<input checked="" type="checkbox"/>	<input checked="" type="checkbox"/>	<input checked="" type="checkbox"/>	<input checked="" type="checkbox"/>	<input checked="" type="checkbox"/>	<input checked="" type="checkbox"/>	<input checked="" type="checkbox"/>	<input checked="" type="checkbox"/>	<input checked="" type="checkbox"/>	<input checked="" type="checkbox"/>	<input checked="" type="checkbox"/>	<input checked="" type="checkbox"/>	<input checked="" type="checkbox"/>	<input checked="" type="checkbox"/>	<input checked="" type="checkbox"/>
การเดินเครื่องปั๊ม	<input checked="" type="checkbox"/>	<input checked="" type="checkbox"/>	<input checked="" type="checkbox"/>	<input checked="" type="checkbox"/>	<input checked="" type="checkbox"/>	<input checked="" type="checkbox"/>	<input checked="" type="checkbox"/>	<input checked="" type="checkbox"/>	<input checked="" type="checkbox"/>	<input checked="" type="checkbox"/>	<input checked="" type="checkbox"/>	<input checked="" type="checkbox"/>	<input checked="" type="checkbox"/>	<input checked="" type="checkbox"/>	<input checked="" type="checkbox"/>	<input checked="" type="checkbox"/>	<input checked="" type="checkbox"/>	<input checked="" type="checkbox"/>
การเดินเครื่องปั๊ม	<input checked="" type="checkbox"/>	<input checked="" type="checkbox"/>	<input checked="" type="checkbox"/>	<input checked="" type="checkbox"/>	<input checked="" type="checkbox"/>	<input checked="" type="checkbox"/>	<input checked="" type="checkbox"/>	<input checked="" type="checkbox"/>	<input checked="" type="checkbox"/>	<input checked="" type="checkbox"/>	<input checked="" type="checkbox"/>	<input checked="" type="checkbox"/>	<input checked="" type="checkbox"/>	<input checked="" type="checkbox"/>	<input checked="" type="checkbox"/>	<input checked="" type="checkbox"/>	<input checked="" type="checkbox"/>	<input checked="" type="checkbox"/>
การเดินเครื่องปั๊ม	<input checked="" type="checkbox"/>	<input checked="" type="checkbox"/>	<input checked="" type="checkbox"/>	<input checked="" type="checkbox"/>	<input checked="" type="checkbox"/>	<input checked="" type="checkbox"/>	<input checked="" type="checkbox"/>	<input checked="" type="checkbox"/>	<input checked="" type="checkbox"/>	<input checked="" type="checkbox"/>	<input checked="" type="checkbox"/>	<input checked="" type="checkbox"/>	<input checked="" type="checkbox"/>	<input checked="" type="checkbox"/>	<input checked="" type="checkbox"/>	<input checked="" type="checkbox"/>	<input checked="" type="checkbox"/>	<input checked="" type="checkbox"/>
การเดินเครื่องปั๊ม	<input checked="" type="checkbox"/>	<input checked="" type="checkbox"/>	<input checked="" type="checkbox"/>	<input checked="" type="checkbox"/>	<input checked="" type="checkbox"/>	<input checked="" type="checkbox"/>	<input checked="" type="checkbox"/>	<input checked="" type="checkbox"/>	<input checked="" type="checkbox"/>	<input checked="" type="checkbox"/>	<input checked="" type="checkbox"/>	<input checked="" type="checkbox"/>	<input checked="" type="checkbox"/>	<input checked="" type="checkbox"/>	<input checked="" type="checkbox"/>	<input checked="" type="checkbox"/>	<input checked="" type="checkbox"/>	<input checked="" type="checkbox"/>
การเดินเครื่องปั๊ม	<input checked="" type="checkbox"/>	<input checked="" type="checkbox"/>	<input checked="" type="checkbox"/>	<input checked="" type="checkbox"/>	<input checked="" type="checkbox"/>	<input checked="" type="checkbox"/>	<input checked="" type="checkbox"/>	<input checked="" type="checkbox"/>	<input checked="" type="checkbox"/>	<input checked="" type="checkbox"/>	<input checked="" type="checkbox"/>	<input checked="" type="checkbox"/>	<input checked="" type="checkbox"/>	<input checked="" type="checkbox"/>	<input checked="" type="checkbox"/>	<input checked="" type="checkbox"/>	<input checked="" type="checkbox"/>	<input checked="" type="checkbox"/>
การเดินเครื่องปั๊ม	<input checked="" type="checkbox"/>	<input checked="" type="checkbox"/>	<input checked="" type="checkbox"/>	<input checked="" type="checkbox"/>	<input checked="" type="checkbox"/>	<input checked="" type="checkbox"/>	<input checked="" type="checkbox"/>	<input checked="" type="checkbox"/>	<input checked="" type="checkbox"/>	<input checked="" type="checkbox"/>	<input checked="" type="checkbox"/>	<input checked="" type="checkbox"/>	<input checked="" type="checkbox"/>	<input checked="" type="checkbox"/>	<input checked="" type="checkbox"/>	<input checked="" type="checkbox"/>	<input checked="" type="checkbox"/>	<input checked="" type="checkbox"/>
การเดินเครื่องปั๊ม	<input checked="" type="checkbox"/>	<input checked="" type="checkbox"/>	<input checked="" type="checkbox"/>	<input checked="" type="checkbox"/>	<input checked="" type="checkbox"/>	<input checked="" type="checkbox"/>	<input checked="" type="checkbox"/>	<input checked="" type="checkbox"/>	<input checked="" type="checkbox"/>	<input checked="" type="checkbox"/>	<input checked="" type="checkbox"/>	<input checked="" type="checkbox"/>	<input checked="" type="checkbox"/>	<input checked="" type="checkbox"/>	<input checked="" type="checkbox"/>	<input checked="" type="checkbox"/>	<input checked="" type="checkbox"/>	<input checked="" type="checkbox"/>
การเดินเครื่องปั๊ม	<input checked="" type="checkbox"/>	<input checked="" type="checkbox"/>	<input checked="" type="checkbox"/>	<input checked="" type="checkbox"/>	<input checked="" type="checkbox"/>	<input checked="" type="checkbox"/>	<input checked="" type="checkbox"/>	<input checked="" type="checkbox"/>	<input checked="" type="checkbox"/>	<input checked="" type="checkbox"/>	<input checked="" type="checkbox"/>	<input checked="" type="checkbox"/>	<input checked="" type="checkbox"/>	<input checked="" type="checkbox"/>	<input checked="" type="checkbox"/>	<input checked="" type="checkbox"/>	<input checked="" type="checkbox"/>	<input checked="" type="checkbox"/>
การเดินเครื่องปั๊ม	<input checked="" type="checkbox"/>	<input checked="" type="checkbox"/>	<input checked="" type="checkbox"/>	<input checked="" type="checkbox"/>	<input checked="" type="checkbox"/>	<input checked="" type="checkbox"/>	<input checked="" type="checkbox"/>	<input checked="" type="checkbox"/>	<input checked="" type="checkbox"/>	<input checked="" type="checkbox"/>	<input checked="" type="checkbox"/>	<input checked="" type="checkbox"/>	<input checked="" type="checkbox"/>	<input checked="" type="checkbox"/>	<input checked="" type="checkbox"/>	<input checked="" type="checkbox"/>	<input checked="" type="checkbox"/>	<input checked="" type="checkbox"/>
การเดินเครื่องปั๊ม	<input checked="" type="checkbox"/>	<input checked="" type="checkbox"/>	<input checked="" type="checkbox"/>	<input checked="" type="checkbox"/>	<input checked="" type="checkbox"/>	<input checked="" type="checkbox"/>	<input checked="" type="checkbox"/>	<input checked="" type="checkbox"/>	<input checked="" type="checkbox"/>	<input checked="" type="checkbox"/>	<input checked="" type="checkbox"/>	<input checked="" type="checkbox"/>	<input checked="" type="checkbox"/>	<input checked="" type="checkbox"/>	<input checked="" type="checkbox"/>	<input checked="" type="checkbox"/>	<input checked="" type="checkbox"/>	<input checked="" type="checkbox"/>
การเดินเครื่องปั๊ม	<input checked="" type="checkbox"/>	<input checked="" type="checkbox"/>	<input checked="" type="checkbox"/>	<input checked="" type="checkbox"/>	<input checked="" type="checkbox"/>	<input checked="" type="checkbox"/>	<input checked="" type="checkbox"/>	<input checked="" type="checkbox"/>	<input checked="" type="checkbox"/>	<input checked="" type="checkbox"/>	<input checked="" type="checkbox"/>	<input checked="" type="checkbox"/>	<input checked="" type="checkbox"/>	<input checked="" type="checkbox"/>	<input checked="" type="checkbox"/>	<input checked="" type="checkbox"/>	<input checked="" type="checkbox"/>	<input checked="" type="checkbox"/>
การเดินเครื่องปั๊ม	<input checked="" type="checkbox"/>	<input checked="" type="checkbox"/>	<input checked="" type="checkbox"/>	<input checked="" type="checkbox"/>	<input checked="" type="checkbox"/>	<input checked="" type="checkbox"/>	<input checked="" type="checkbox"/>	<input checked="" type="checkbox"/>	<input checked="" type="checkbox"/>	<input checked="" type="checkbox"/>	<input checked="" type="checkbox"/>	<input checked="" type="checkbox"/>	<input checked="" type="checkbox"/>	<input checked="" type="checkbox"/>	<input checked="" type="checkbox"/>	<input checked="" type="checkbox"/>	<input checked="" type="checkbox"/>	<input checked="" type="checkbox"/>
การเดินเครื่องปั๊ม	<input checked="" type="checkbox"/>	<input checked="" type="checkbox"/>	<input checked="" type="checkbox"/>	<input checked="" type="checkbox"/>	<input checked="" type="checkbox"/>	<input checked="" type="checkbox"/>	<input checked="" type="checkbox"/>	<input checked="" type="checkbox"/>	<input checked="" type="checkbox"/>	<input checked="" type="checkbox"/>	<input checked="" type="checkbox"/>	<input checked="" type="checkbox"/>	<input checked="" type="checkbox"/>	<input checked="" type="checkbox"/>	<input checked="" type="checkbox"/>	<input checked="" type="checkbox"/>	<input checked="" type="checkbox"/>	<input checked="" type="checkbox"/>
การเดินเครื่องปั๊ม	<input checked="" type="checkbox"/>	<input checked="" type="checkbox"/>	<input checked="" type="checkbox"/>	<input checked="" type="checkbox"/>	<input checked="" type="checkbox"/>	<input checked="" type="checkbox"/>	<input checked="" type="checkbox"/>	<input checked="" type="checkbox"/>	<input checked="" type="checkbox"/>	<input checked="" type="checkbox"/>	<input checked="" type="checkbox"/>	<input checked="" type="checkbox"/>	<input checked="" type="checkbox"/>	<input checked="" type="checkbox"/>	<input checked="" type="checkbox"/>	<input checked="" type="checkbox"/>	<input checked="" type="checkbox"/>	<input checked="" type="checkbox"/>
การเดินเครื่องปั๊ม	<input checked="" type="checkbox"/>	<input checked="" type="checkbox"/>	<input checked="" type="checkbox"/>	<input checked="" type="checkbox"/>	<input checked="" type="checkbox"/>	<input checked="" type="checkbox"/>	<input checked="" type="checkbox"/>	<input checked="" type="checkbox"/>	<input checked="" type="checkbox"/>	<input checked="" type="checkbox"/>	<input checked="" type="checkbox"/>	<input checked="" type="checkbox"/>	<input checked="" type="checkbox"/>	<input checked="" type="checkbox"/>	<input checked="" type="checkbox"/>	<input checked="" type="checkbox"/>	<input checked="" type="checkbox"/>	<input checked="" type="checkbox"/>
การเดินเครื่องปั๊ม	<input checked="" type="checkbox"/>	<input checked="" type="checkbox"/>	<input checked="" type="checkbox"/>	<input checked="" type="checkbox"/>	<input checked="" type="checkbox"/>	<input checked="" type="checkbox"/>	<input checked="" type="checkbox"/>	<input checked="" type="checkbox"/>	<input checked="" type="checkbox"/>	<input checked="" type="checkbox"/>	<input checked="" type="checkbox"/>	<input checked="" type="checkbox"/>	<input checked="" type="checkbox"/>	<input checked="" type="checkbox"/>	<input checked="" type="checkbox"/>	<input checked="" type="checkbox"/>	<input checked="" type="checkbox"/>	<input checked="" type="checkbox"/>
การเดินเครื่องปั๊ม	<input checked="" type="checkbox"/>	<input checked="" type="checkbox"/>	<input checked="" type="checkbox"/>	<input checked="" type="checkbox"/>	<input checked="" type="checkbox"/>	<input checked="" type="checkbox"/>	<input checked="" type="checkbox"/>	<input checked="" type="checkbox"/>	<input checked="" type="checkbox"/>	<input checked="" type="checkbox"/>	<input checked="" type="checkbox"/>	<input checked="" type="checkbox"/>	<input checked="" type="checkbox"/>	<input checked="" type="checkbox"/>	<input checked="" type="checkbox"/>	<input checked="" type="checkbox"/>	<input checked="" type="checkbox"/>	<input checked="" type="checkbox"/>
การเดินเครื่องปั๊ม	<input checked="" type="checkbox"/>	<input checked="" type="checkbox"/>	<input checked="" type="checkbox"/>	<input checked="" type="checkbox"/>	<input checked="" type="checkbox"/>	<input checked="" type="checkbox"/>	<input checked="" type="checkbox"/>	<input checked="" type="checkbox"/>	<input checked="" type="checkbox"/>	<input checked="" type="checkbox"/>	<input checked="" type="checkbox"/>	<input checked="" type="checkbox"/>	<input checked="" type="checkbox"/>	<input checked="" type="checkbox"/>	<input checked="" type="checkbox"/>	<input checked="" type="checkbox"/>	<input checked="" type="checkbox"/>	<input checked="" type="checkbox"/>
การเดินเครื่องปั๊ม	<input checked="" type="checkbox"/>	<input checked="" type="checkbox"/>	<input checked="" type="checkbox"/>	<input checked="" type="checkbox"/>	<input checked="" type="checkbox"/>	<input checked="" type="checkbox"/>	<input checked="" type="checkbox"/>	<input checked="" type="checkbox"/>	<input checked="" type="checkbox"/>	<input checked="" type="checkbox"/>	<input checked="" type="checkbox"/>	<input checked="" type="checkbox"/>	<input checked="" type="checkbox"/>	<input checked="" type="checkbox"/>	<input checked="" type="checkbox"/>	<input checked="" type="checkbox"/>	<input checked="" type="checkbox"/>	<input checked="" type="checkbox"/>
การเดินเครื่องปั๊ม	<input checked="" type="checkbox"/>	<input checked="" type="checkbox"/>	<input checked="" type="checkbox"/>	<input checked="" type="checkbox"/>	<input checked="" type="checkbox"/>	<input checked="" type="checkbox"/>	<input checked="" type="checkbox"/>	<input checked="" type="checkbox"/>	<input checked="" type="checkbox"/>	<input checked="" type="checkbox"/>	<input checked="" type="checkbox"/>	<input checked="" type="checkbox"/>	<input checked="" type="checkbox"/>	<input checked="" type="checkbox"/>	<input checked="" type="checkbox"/>	<input checked="" type="checkbox"/>	<input checked="" type="checkbox"/>	<input checked="" type="checkbox"/>
การเดินเครื่องปั๊ม	<input checked="" type="checkbox"/>	<input checked="" type="checkbox"/>	<input checked="" type="checkbox"/>	<input checked="" type="checkbox"/>	<input checked="" type="checkbox"/>	<input checked="" type="checkbox"/>	<input checked="" type="checkbox"/>	<input checked="" type="checkbox"/>	<input checked="" type="checkbox"/>	<input checked="" type="checkbox"/>	<input checked="" type="checkbox"/>	<input checked="" type="checkbox"/>	<input checked="" type="checkbox"/>	<input checked="" type="checkbox"/>	<input checked="" type="checkbox"/>	<input checked="" type="checkbox"/>	<input checked="" type="checkbox"/>	<input checked="" type="checkbox"/>
การเดินเครื่องปั๊ม	<input checked="" type="checkbox"/>	<input checked="" type="checkbox"/>	<input checked="" type="checkbox"/>	<input checked="" type="checkbox"/>	<input checked="" type="checkbox"/>	<input checked="" type="checkbox"/>	<input checked="" type="checkbox"/>	<input checked="" type="checkbox"/>	<input checked="" type="checkbox"/>	<input checked="" type="checkbox"/>	<input checked="" type="checkbox"/>	<input checked="" type="checkbox"/>	<input checked="" type="checkbox"/>	<input checked="" type="checkbox"/>	<input checked="" type="checkbox"/>	<input checked="" type="checkbox"/>	<input checked="" type="checkbox"/>	<input checked="" type="checkbox"/>
การเดินเครื่องปั๊ม	<input checked="" type="checkbox"/>	<input checked="" type="checkbox"/>	<input checked="" type="checkbox"/>	<input checked="" type="checkbox"/>	<input checked="" type="checkbox"/>	<input checked="" type="checkbox"/>	<input checked="" type="checkbox"/>	<input checked="" type="checkbox"/>	<input checked="" type="checkbox"/>	<input checked="" type="checkbox"/>	<input checked="" type="checkbox"/>	<input checked="" type="checkbox"/>	<input checked="" type="checkbox"/>	<input checked="" type="checkbox"/>	<input checked="" type="checkbox"/>	<input checked="" type="checkbox"/>	<input checked="" type="checkbox"/>	<input checked="" type="checkbox"/>
การเดินเครื่องปั๊ม	<input checked="" type="checkbox"/>	<input checked="" type="checkbox"/>	<input checked="" type="checkbox"/>	<input checked="" type="checkbox"/>	<input checked="" type="checkbox"/>	<input checked="" type="checkbox"/>	<input checked="" type="checkbox"/>	<input checked="" type="checkbox"/>	<input checked="" type="checkbox"/>	<input checked="" type="checkbox"/>	<input checked="" type="checkbox"/>	<input checked="" type="checkbox"/>	<input checked="" type="checkbox"/>	<input checked="" type="checkbox"/>	<input checked="" type="checkbox"/>	<input checked="" type="checkbox"/>	<input checked="" type="checkbox"/>	<input checked="" type="checkbox"/>
การเดินเครื่องปั๊ม	<input checked="" type="checkbox"/>	<input checked="" type="checkbox"/>	<input checked="" type="checkbox"/>	<input checked="" type="checkbox"/>	<input checked="" type="checkbox"/>	<input checked="" type="checkbox"/>	<input checked="" type="checkbox"/>	<input checked="" type="checkbox"/>	<input checked="" type="checkbox"/>	<input checked="" type="checkbox"/>	<input checked="" type="checkbox"/>	<input checked="" type="checkbox"/>	<input checked="" type="checkbox"/>	<input checked="" type="checkbox"/>	<input checked="" type="checkbox"/>	<input checked="" type="checkbox"/>	<input checked="" type="checkbox"/>	<input checked="" type="checkbox"/>
การเดินเครื่องปั๊ม	<input checked="" type="checkbox"/>	<input checked="" type="checkbox"/>	<input checked="" type="checkbox"/>	<input checked="" type="checkbox"/>	<input checked="" type="checkbox"/>	<input checked="" type="checkbox"/>	<input checked="" type="checkbox"/>	<input checked="" type="checkbox"/>	<input checked="" type="checkbox"/>	<input checked="" type="checkbox"/>	<input checked="" type="checkbox"/>	<input checked="" type="checkbox"/>	<input checked="" type="checkbox"/>	<input checked="" type="checkbox"/>	<input checked="" type="checkbox"/>	<input checked="" type="checkbox"/>	<input checked="" type="checkbox"/>	<input checked="" type="checkbox"/>
การเดินเครื่องปั๊ม	<input checked="" type="checkbox"/>	<input checked="" type="checkbox"/>	<input checked="" type="checkbox"/>	<input checked="" type="checkbox"/>	<input checked="" type="checkbox"/>	<input checked="" type="checkbox"/>	<input checked="" type="checkbox"/>	<input checked="" type="checkbox"/>	<input checked="" type="checkbox"/>	<input checked="" type="checkbox"/>	<input checked="" type="checkbox"/>	<input checked="" type="checkbox"/>	<input checked="" type="checkbox"/>	<input checked="" type="checkbox"/>	<input checked="" type="checkbox"/>	<input checked="" type="checkbox"/>	<input checked="" type="checkbox"/>	<input checked="" type="checkbox"/>
การเดินเครื่องปั๊ม	<input checked="" type="checkbox"/>	<input checked="" type="checkbox"/>	<input checked="" type="checkbox"/>	<input checked="" type="checkbox"/>	<input checked="" type="checkbox"/>	<input checked="" type="checkbox"/>	<input checked="" type="checkbox"/>	<input checked="" type="checkbox"/>	<input checked="" type="checkbox"/>	<input checked="" type="checkbox"/>	<input checked="" type="checkbox"/>	<input checked="" type="checkbox"/>	<input checked="" type="checkbox"/>	<input checked="" type="checkbox"/>	<input checked="" type="checkbox"/>	<input checked="" type="checkbox"/>	<input checked="" type="checkbox"/>	<input checked="" type="checkbox"/>
การเดินเครื่องปั๊ม	<input checked="" type="checkbox"/>	<input checked="" type="checkbox"/>	<input checked="" type="checkbox"/>	<input checked="" type="checkbox"/>	<input checked="" type="checkbox"/>	<input checked="" type="checkbox"/>	<input checked="" type="checkbox"/>	<input checked="" type="checkbox"/>	<input checked="" type="checkbox"/>	<input checked="" type="checkbox"/>	<input checked="" type="checkbox"/>	<input checked="" type="checkbox"/>	<input checked="" type="checkbox"/>	<input checked="" type="checkbox"/>	<input checked="" type="checkbox"/>	<input checked="" type="checkbox"/>	<input checked="" type="checkbox"/>	<input checked="" type="checkbox"/>
การเดินเครื่องปั๊ม	<input checked="" type="checkbox"/>	<input checked="" type="checkbox"/>	<input checked="" type="checkbox"/>	<input checked="" type="checkbox"/>	<input checked="" type="checkbox"/>	<input checked="" type="checkbox"/>	<input checked="" type="checkbox"/>	<input checked="" type="checkbox"/>	<input checked="" type="checkbox"/>	<input checked="" type="checkbox"/>	<input checked="" type="checkbox"/>	<input checked="" type="checkbox"/>	<input checked="" type="checkbox"/>	<input checked="" type="checkbox"/>	<input checked="" type="checkbox"/>	<input checked="" type="checkbox"/>	<input checked="" type="checkbox"/>	<input checked="" type="checkbox"/>
การเดินเครื่องปั๊ม	<input checked="" type="checkbox"/>	<input checked="" type="checkbox"/>	<input checked="" type="checkbox"/>	<input checked="" type="checkbox"/>	<input checked="" type="checkbox"/>	<input checked="" type="checkbox"/>	<input checked="" type="checkbox"/>	<input checked="" type="checkbox"/>	<input checked="" type="checkbox"/>	<input checked="" type="checkbox"/>	<input checked="" type="checkbox"/>	<input checked="" type="checkbox"/>	<input checked="" type="checkbox"/>	<input checked="" type="checkbox"/>	<input checked="" type="checkbox"/>	<input checked="" type="checkbox"/>	<input checked="" type="checkbox"/>	<input checked="" type="checkbox"/>
การเดินเครื่องปั๊ม	<input checked="" type="checkbox"/>	<input checked="" type="checkbox"/>	<input checked="" type="checkbox"/>	<input checked="" type="checkbox"/>	<input checked="" type="checkbox"/>	<input checked="" type="checkbox"/>	<input checked="" type="checkbox"/>	<input checked="" type="checkbox"/>	<input checked="" type="checkbox"/>	<input checked="" type="checkbox"/>	<input checked="" type="checkbox"/>	<input checked="" type="checkbox"/>	<input checked="" type="checkbox"/>	<input checked="" type="checkbox"/>	<input checked="" type="checkbox"/>	<input checked="" type="checkbox"/>	<input checked="" type="checkbox"/>	<input checked="" type="checkbox"/>
การเดินเครื่องปั๊ม	<input checked="" type="checkbox"/>	<input checked="" type="checkbox"/>	<input checked="" type="checkbox"/>	<input checked="" type="checkbox"/>	<input checked="" type="checkbox"/>	<input checked="" type="checkbox"/>	<input checked="" type="checkbox"/>	<input checked="" type="checkbox"/>	<input checked="" type="checkbox"/>	<input checked="" type="checkbox"/>	<input checked="" type="checkbox"/>	<input checked="" type="checkbox"/>	<input checked="" type="checkbox"/>	<input checked="" type="checkbox"/>	<input checked="" type="checkbox"/>	<input checked="" type="checkbox"/>	<input checked="" type="checkbox"/>	<input checked="" type="checkbox"/>
การเดินเครื่องปั๊ม	<input checked="" type="checkbox"/>	<input checked="" type="checkbox"/>	<input checked="" type="checkbox"/>	<input checked="" type="checkbox"/>	<input checked="" type="checkbox"/>	<input checked="" type="checkbox"/>	<input checked="" type="checkbox"/>	<input checked="" type="checkbox"/>	<input checked="" type="checkbox"/>	<input checked="" type="checkbox"/>	<input checked="" type="checkbox"/>	<input checked="" type="checkbox"/>	<input checked="" type="checkbox"/>	<input checked="" type="checkbox"/>	<input checked="" type="checkbox"/>	<input checked="" type="checkbox"/>	<input checked="" type="checkbox"/>	<input checked="" type="checkbox"/>
การเดินเครื่องปั๊ม	<input checked="" type="checkbox"/>	<input checked="" type="checkbox"/>	<input checked="" type="checkbox"/>	<input checked="" type="checkbox"/>	<input checked="" type="checkbox"/>	<input checked="" type="checkbox"/>	<input checked="" type="checkbox"/>	<input checked="" type="checkbox"/>	<input checked="" type="checkbox"/>	<input checked="" type="checkbox"/>	<input checked="" type="checkbox"/>	<input checked="" type="checkbox"/>	<input checked="" type="checkbox"/>	<input checked="" type="checkbox"/>	<input checked="" type="checkbox"/>	<input checked="" type="checkbox"/>	<input checked="" type="checkbox"/>	<input checked="" type="checkbox"/>
การเดินเครื่องปั๊ม	<input checked="" type="checkbox"/>	<input checked="" type="checkbox"/>	<input checked="" type="checkbox"/>	<input checked="" type="checkbox"/>														

เอกสาร Preventive Maintenance ระบบ ไฟฟ้าโครงการ

Preventive Maintenance

☐ KJ ☐ LS ☐ KH ☐ RPE ☐ BLHUA ☐ M&H ☒ KOR
☐ SRC ☐ KV ☐ KR ☐ RY ☐ RY3 ☐ CP ☐ BAY ☐ CHA ☐ CHM ☐ AYU ☐ HHA ☐ KBB ☐ KAL

PM CODE NO: GN-KOR-7-GR-2-0-1

Equipment : Generator (เจนเนอเรเตอร์) ชื่อ : Commins Capacity : 200/160 KVA KW 50 Hz

วันที่	W	W	W	W	W	W	W	W	W	W	W	M	M	Q	<input type="checkbox"/> KT	<input type="checkbox"/> KL	<input type="checkbox"/> KO	<input type="checkbox"/> BJ	<input type="checkbox"/> DTL-III	<input type="checkbox"/> PCS	<input type="checkbox"/> BLH	หมายเหตุ	
วันที่	ตรวจเช็คน้ำมันเชื้อเพลิง	ตรวจเช็คระดับน้ำในแบตเตอรี่	ตรวจเช็คระดับน้ำในคอนกรีต	ตรวจสอบระดับน้ำมันเชื้อเพลิง 10-15 นาที และปล่อยไฟไป Load	ตรวจเช็คระบบระบายความร้อน	ตรวจเช็คอุณหภูมิ (°C)	ตรวจเช็คความดันน้ำในเครื่อง	ตรวจเช็คแรงดันไฟฟ้า (โวลต์)	ตรวจเช็คความถี่ (Hz)	ตรวจเช็คการรั่วซึมของน้ำมัน	ตรวจเช็คระดับน้ำในถังเก็บ (ลิตร)	ทำความสะอาดตู้คอนโทรล	ตรวจเช็คสายพาน	ตรวจเช็ค Transfer Switch	ผู้ปฏิบัติงาน	ผู้ตรวจ							
28/4/65	/	/	/	/	/	20	25	90/230	50	/	425				/	/	/	/	/	/	/		
5/5/65	/	/	/	/	/	20	25	90/230	50	/	425				/	/	/	/	/	/	/		
12/5/65	/	/	/	/	/	25	25	90/230	50	/	420				/	/	/	/	/	/	/		
19/5/65	/	/	/	/	/	20	26	90/230	50	/	420				/	/	/	/	/	/	/		
26/5/65	/	/	/	/	/	20	25	90/230	50	/	420				/	/	/	/	/	/	/		
2/6/65	/	/	/	/	/	20	25	90/230	50	/	420				/	/	/	/	/	/	/		
9/6/65	/	/	/	/	/	22	25	90/230	50	/	415				/	/	/	/	/	/	/		
16/6/65	/	/	/	/	/	24	25	90/230	50	/	415				/	/	/	/	/	/	/		
23/6/65	/	/	/	/	/	20	25	90/230	50	/	415				/	/	/	/	/	/	/		
30/6/65	/	/	/	/	/	20	25	90/230	50	/	415				/	/	/	/	/	/	/		
7/7/65	/	/	/	/	/	22	25	90/230	50	/	410				/	/	/	/	/	/	/		
14/7/65	/	/	/	/	/	20	25	90/230	50	/	410				/	/	/	/	/	/	/		
21/7/65	/	/	/	/	/	20	25	90/230	50	/	410				/	/	/	/	/	/	/		
28/7/65	/	/	/	/	/	22	25	90/230	50	/	410				/	/	/	/	/	/	/		
4/8/65	/	/	/	/	/	20	25	90/230	50	/	410				/	/	/	/	/	/	/		
11/8/65	/	/	/	/	/	20	25	90/230	50	/	410				/	/	/	/	/	/	/		

Weekly = ประจำสัปดาห์ (W) Monthly = ประจำเดือน (M) Quarterly = ทุก 3 เดือน (Q) Semi-Annually = ทุก 6 เดือน (S) Annually = ประจำปี (A) ชื่อผู้ปฏิบัติงาน - ปกติ จิตต์ (X) - ผิดปกติ

QC_CHECKSHEET-7R1 : 11/2010

Preventive Maintenance Check Sheet

☐ KJ ☐ LS ☐ KH ☐ BLH-5mm ☐ BLH-อุปกรณ์ 103 ☐ RPE-5mm ☐ AYU ☐ CKA ☐ HHA ☐ 304 ☐ KBB ☐ CHM ☐ SRC ☐ KV
☐ KR ☐ CHA ☐ RYG ☐ RY3 ☐ CKR ☐ CPH ☐ The Cape ☐ KBH ☐ KAL ☐ KOR ☐ KSC ☐ KYN ☐ BPB ☐ CF

PM CODE NO: GN-KOR-7-GR-2-0-1

Equipment : Generator (เจนเนอเรเตอร์) ชื่อ : Commins Capacity : 200/160 KVA KW 50 Hz

วันที่	W	W	W	W	W	W	W	W	W	W	W	M	M	Q	<input type="checkbox"/> KT	<input type="checkbox"/> KL	<input type="checkbox"/> KO	<input type="checkbox"/> BJ	<input type="checkbox"/> DTL-3	<input type="checkbox"/> DTL-4	<input type="checkbox"/> PCS	หมายเหตุ	
วันที่	ตรวจเช็คน้ำมันเชื้อเพลิง	ตรวจเช็คระดับน้ำในแบตเตอรี่	ตรวจเช็คระดับน้ำในคอนกรีต	ตรวจสอบระดับน้ำมันเชื้อเพลิง 10-15 นาที และปล่อยไฟไป Load	ตรวจเช็คระบบระบายความร้อน	ตรวจเช็คอุณหภูมิ (°C)	ตรวจเช็คความดันน้ำในเครื่อง	ตรวจเช็คแรงดันไฟฟ้า (โวลต์)	ตรวจเช็คความถี่ (Hz)	ตรวจเช็คการรั่วซึมของน้ำมัน	ตรวจเช็คระดับน้ำในถังเก็บ (ลิตร)	ทำความสะอาดตู้คอนโทรล	ตรวจเช็คสายพาน	ตรวจเช็ค Transfer Switch	ผู้ปฏิบัติงาน	ผู้ตรวจ							
8/4/65	/	/	/	/	/	24	25	90/230	50	/	390				/	/	/	/	/	/	/		
15/4/65	/	/	/	/	/	20	25	90/230	50	/	390				/	/	/	/	/	/	/		
22/4/65	/	/	/	/	/	20	25	90/230	50	/	390				/	/	/	/	/	/	/		
29/4/65	/	/	/	/	/	22	25	90/230	50	/	390				/	/	/	/	/	/	/		
6/5/65	/	/	/	/	/	20	25	90/230	50	/	390				/	/	/	/	/	/	/		
13/5/65	/	/	/	/	/	20	25	90/230	50	/	390				/	/	/	/	/	/	/		
20/5/65	/	/	/	/	/	25	25	90/230	50	/	390				/	/	/	/	/	/	/		
27/5/65	/	/	/	/	/	25	25	90/230	50	/	390				/	/	/	/	/	/	/		
3/6/65	/	/	/	/	/	25	25	90/230	50	/	390				/	/	/	/	/	/	/		
10/6/65	/	/	/	/	/	25	25	90/230	50	/	390				/	/	/	/	/	/	/		
17/6/65	/	/	/	/	/	25	25	90/230	50	/	390				/	/	/	/	/	/	/		
24/6/65	/	/	/	/	/	25	25	90/230	50	/	390				/	/	/	/	/	/	/		
1/7/65	/	/	/	/	/	25	25	90/230	50	/	390				/	/	/	/	/	/	/		
8/7/65	/	/	/	/	/	25	25	90/230	50	/	390				/	/	/	/	/	/	/		
15/7/65	/	/	/	/	/	25	25	90/230	50	/	390				/	/	/	/	/	/	/		
22/7/65	/	/	/	/	/	20	25	90/230	50	/	390				/	/	/	/	/	/	/		
29/7/65	/	/	/	/	/	20	25	90/230	50	/	390				/	/	/	/	/	/	/		

Weekly = ประจำสัปดาห์ (W) Monthly = ประจำเดือน (M) Quarterly = ทุก 3 เดือน (Q) Semi-Annually = ทุก 6 เดือน (S) Annually = ประจำปี (A) ชื่อผู้ปฏิบัติงาน - ปกติ จิตต์ (X) - ผิดปกติ

PM CHECKSHEET REVISED: 03/2018

เอกสาร Preventive Maintenance ระบบปรับอากาศ ชนิด AHU ของโครงการ

Preventive Maintenance Check Sheet

☐ KJ ☐ LS ☐ KH ☐ BLH-วิทย์ ☐ BLH-สุนทร 103 ☐ RPE-จิ๊ด ☐ AYU ☐ CKA ☐ HHA ☐ 304 ☐ KBB ☐ CHM ☐ SRC ☐ KV
☐ KR ☐ CHA ☐ RYG ☐ RY3 ☐ CKR ☐ CPH ☐ The Cape ☐ KBH ☐ KAL ☒ KOR ☐ KSC ☐ KYN ☐ BPK ☐ CF ☐ BCH

PM CODE NO. AHU-KOR-1-LB-S-0-1

Equipment : Air Condition ☒ AHU ☐ Split Type
 Capacity : 34000 BTU

ชื่อ : TRANB รุ่น : _____

เดือน	M	M	M	M	M	M	ตรวจสอบระบบไฟฟ้า			แรงดันไฟฟ้า psi		S	A	ผู้ปฏิบัติงาน	ผู้ตรวจ	หมายเหตุ	
							ตรวจสอบระบบไฟฟ้า			ต่ำ	สูง						
							R	S	T								
มกราคม	/	/	/	/	/	/	/	/	/	7.0	1.5*	/	/	อ.ท.ว.บ			
กุมภาพันธ์	/	/	/	/	/	/	/	/	/	7.0	1.5*	/	/	อ.ท.ว.บ			
มีนาคม	/	/	/	/	/	/	/	/	/	7.0	1.5*	/	/	อ.ท.ว.บ			
เมษายน	/	/	/	/	/	/	/	/	/	7.0	1.5*	/	/	อ.ท.ว.บ			
พฤษภาคม	/	/	/	/	/	/	/	/	/	7.0	1.5*	/	/	อ.ท.ว.บ			
มิถุนายน	/	/	/	/	/	/	/	/	/	7.0	1.5*	/	/	อ.ท.ว.บ			
กรกฎาคม	/	/	/	/	/	/	/	/	/	7.0	1.5*	/	/	อ.ท.ว.บ			
สิงหาคม	/	/	/	/	/	/	/	/	/	7.0	1.5*	/	/	อ.ท.ว.บ			
กันยายน	/	/	/	/	/	/	/	/	/	7.0	1.5*	/	/	อ.ท.ว.บ			
ตุลาคม	/	/	/	/	/	/	/	/	/	7.0	1.5*	/	/	อ.ท.ว.บ			
พฤศจิกายน	/	/	/	/	/	/	/	/	/	7.0	1.5*	/	/	อ.ท.ว.บ			
ธันวาคม	/	/	/	/	/	/	/	/	/	7.0	1.5*	/	/	อ.ท.ว.บ			

Weekly = ประจำสัปดาห์ (W) Monthly = ประจำเดือน (M) Quarterly = ทุก 3 เดือน (Q) Semi-Annually = ทุก 6 เดือน (S) Annually = ประจำปี (A) เช็กลูก (L) = ปกติ เช็กลูก (K) = ผิดปกติ

PM CHECKSHEET REVISED: 01/2022

Preventive Maintenance Check Sheet

☐ KJ ☐ LS ☐ KH ☐ BLH-วิทย์ ☐ BLH-สุนทร 103 ☐ RPE-จิ๊ด ☐ AYU ☐ CKA ☐ HHA ☐ 304 ☐ KBB ☐ CHM ☐ SRC ☐ KV
☐ KR ☐ CHA ☐ RYG ☐ RY3 ☐ CKR ☐ CPH ☐ The Cape ☐ KBH ☐ KAL ☐ KOR ☐ KSC ☐ KYN ☐ BPK ☐ CF ☐ BCH

PM CODE NO. AC-KOR-1-RT-S-0-1

Equipment : Air Condition ☒ AHU ☐ Split Type
 Capacity : 116000 BTU

ชื่อ : TRANB รุ่น : _____

เดือน	M	M	M	M	M	M	ตรวจสอบระบบไฟฟ้า			แรงดันไฟฟ้า psi		S	A	ผู้ปฏิบัติงาน	ผู้ตรวจ	หมายเหตุ	
							ตรวจสอบระบบไฟฟ้า			ต่ำ	สูง						
							R	S	T								
มกราคม	/	/	/	/	/	/	/	/	/	6.0	1.5*	/	/	อ.ท.ว.บ			
กุมภาพันธ์	/	/	/	/	/	/	/	/	/	6.0	1.5*	/	/	อ.ท.ว.บ			
มีนาคม	/	/	/	/	/	/	/	/	/	6.0	1.5*	/	/	อ.ท.ว.บ			
เมษายน	/	/	/	/	/	/	/	/	/	6.0	1.5*	/	/	อ.ท.ว.บ			
พฤษภาคม	/	/	/	/	/	/	/	/	/	6.0	1.5*	/	/	อ.ท.ว.บ			
มิถุนายน	/	/	/	/	/	/	/	/	/	6.0	1.5*	/	/	อ.ท.ว.บ			
กรกฎาคม	/	/	/	/	/	/	/	/	/	6.0	1.5*	/	/	อ.ท.ว.บ			
สิงหาคม	/	/	/	/	/	/	/	/	/	6.0	1.5*	/	/	อ.ท.ว.บ			
กันยายน	/	/	/	/	/	/	/	/	/	6.0	1.5*	/	/	อ.ท.ว.บ			
ตุลาคม	/	/	/	/	/	/	/	/	/	6.0	1.5*	/	/	อ.ท.ว.บ			
พฤศจิกายน	/	/	/	/	/	/	/	/	/	6.0	1.5*	/	/	อ.ท.ว.บ			
ธันวาคม	/	/	/	/	/	/	/	/	/	6.0	1.5*	/	/	อ.ท.ว.บ			

Weekly = ประจำสัปดาห์ (W) Monthly = ประจำเดือน (M) Quarterly = ทุก 3 เดือน (Q) Semi-Annually = ทุก 6 เดือน (S) Annually = ประจำปี (A) เช็กลูก (L) = ปกติ เช็กลูก (K) = ผิดปกติ

PM CHECKSHEET REVISED: 04/2019

เอกสาร Preventive Maintenance เครื่องปรับอากาศ ห้องขะของโครงการ

802 ปิ่น

Preventive Maintenance Check Sheet

☐ KJ ☐ LS ☐ KH ☐ BLH-หัวม ☐ BLH-ชุดหัว 103 ☐ RPE-หัวมิต ☐ AYU ☐ CKA ☐ HHA ☐ 304 ☐ KBB ☐ CHM ☐ SRC ☐ KV
☐ KR ☐ CHA ☐ RYG ☐ RY3 ☐ CKR ☐ CPH ☐ The Cape ☐ KBH ☐ KAL ☐ KOR ☐ KSC ☐ KYN ☐ BPK ☐ CF ☐ BCH
 PM CODE NO: AC-KOR-1-GSD-CP-0-2

Equipment: Air Condition ☒ AHU ☐ Split Type Capacity: _____

ชื่อ: หิองหิอง รุ่น: _____

ความถี่	M						M		M	Q	S	A	KT	KL	KO	BJ	DTL-3	DTL-4	PCS
	M	M	M	M	M	M	R	S											
เดือน	ทำความสะอาดคอยล์	ทำความสะอาดแผงคอยล์	ทำความสะอาดแผงคอยล์	ทำความสะอาดแผงคอยล์	ทำความสะอาดแผงคอยล์	ทำความสะอาดแผงคอยล์	ทำความสะอาดแผงคอยล์	ทำความสะอาดแผงคอยล์	ทำความสะอาดแผงคอยล์	ทำความสะอาดแผงคอยล์	ทำความสะอาดแผงคอยล์	ทำความสะอาดแผงคอยล์	ทำความสะอาดแผงคอยล์	ทำความสะอาดแผงคอยล์	ทำความสะอาดแผงคอยล์	ทำความสะอาดแผงคอยล์	ทำความสะอาดแผงคอยล์	ทำความสะอาดแผงคอยล์	ทำความสะอาดแผงคอยล์
65	ทำความสะอาดคอยล์	ทำความสะอาดแผงคอยล์	ทำความสะอาดแผงคอยล์	ทำความสะอาดแผงคอยล์	ทำความสะอาดแผงคอยล์	ทำความสะอาดแผงคอยล์	ทำความสะอาดแผงคอยล์	ทำความสะอาดแผงคอยล์	ทำความสะอาดแผงคอยล์	ทำความสะอาดแผงคอยล์	ทำความสะอาดแผงคอยล์	ทำความสะอาดแผงคอยล์	ทำความสะอาดแผงคอยล์	ทำความสะอาดแผงคอยล์	ทำความสะอาดแผงคอยล์	ทำความสะอาดแผงคอยล์	ทำความสะอาดแผงคอยล์	ทำความสะอาดแผงคอยล์	ทำความสะอาดแผงคอยล์
มกราคม	/	/	/	/	/	/	/	/	/	/	/	/	/	/	/	/	/	/	/
กุมภาพันธ์	/	/	/	/	/	/	/	/	/	/	/	/	/	/	/	/	/	/	/
มีนาคม	/	/	/	/	/	/	/	/	/	/	/	/	/	/	/	/	/	/	/
เมษายน	/	/	/	/	/	/	/	/	/	/	/	/	/	/	/	/	/	/	/
พฤษภาคม	/	/	/	/	/	/	/	/	/	/	/	/	/	/	/	/	/	/	/
มิถุนายน	/	/	/	/	/	/	/	/	/	/	/	/	/	/	/	/	/	/	/
กรกฎาคม	/	/	/	/	/	/	/	/	/	/	/	/	/	/	/	/	/	/	/
สิงหาคม	/	/	/	/	/	/	/	/	/	/	/	/	/	/	/	/	/	/	/
กันยายน	/	/	/	/	/	/	/	/	/	/	/	/	/	/	/	/	/	/	/
ตุลาคม	/	/	/	/	/	/	/	/	/	/	/	/	/	/	/	/	/	/	/
พฤศจิกายน	/	/	/	/	/	/	/	/	/	/	/	/	/	/	/	/	/	/	/
ธันวาคม	/	/	/	/	/	/	/	/	/	/	/	/	/	/	/	/	/	/	/

Weekly = ประจำสัปดาห์ (W) Monthly = ประจำเดือน (M) Quarterly = ทุก 3 เดือน (Q) Semi-Annually = ทุก 6 เดือน (S) Annually = ประจำปี (A) รีดถูก (Y) = รีดผิด (X) = ไม่ปกติ

PM CHECKSHEET REVISED: 01/2022

ใบเสร็จค่าเก็บขนขยะมูลฝอยของโครงการ

ใบเสร็จรับเงิน

เล่มที่ A717 เลขที่ 21

พนักงาน เทศบาลนครนครราชสีมา ๓๖๕
ค่าธรรมเนียมการเก็บและขนมูลฝอย

ได้รับเงินค่า.....

จาก โรงแรมแดนธานี (บริษัท โฮเทลเชลล์ จำกัด)

เป็นเงิน ๑๕๐๐.- บาท - สตางค์

(ตัวอักษร) หนึ่งพันห้าร้อยบาทถ้วน

ไว้ถูกต้องแล้วแต่วันที่ ๐ เดือน ๑๑ พ.ศ. ๖๕





ใบเสร็จรับเงิน

เล่มที่ A718 เลขที่ 39

พนักงาน เทศบาลนครนครราชสีมา ๓๖๕

ค่าธรรมเนียมการเก็บและขนมูลฝอย

ได้รับเงินค่า.....

จาก บริษัท พี.โอ.อี. จำกัด (โรงแรมแดนธานี)

เป็นเงิน - 1500 - บาท - สตางค์

(ตัวอักษร) หนึ่งพันห้าร้อยบาทถ้วน

ไว้ถูกต้องแล้วแต่วันที่ 31 เดือน ๑๑ พ.ศ. ๖๕





ใบเสร็จรับเงิน

เล่มที่ 794 เลขที่ 07
ก.จ. 65

พนักงาน.....เทศบาลนครนครราชสีมา

ได้รับเงินค่า.....ค่าธรรมเนียมการเก็บและขนมูลฝอย

จาก.....โรงเรียนเทศบาล ๘ (เนติพลวิทยาคาร) เทศบาลนครราชสีมา

เป็นเงิน.....-1500- บาท.....สตางค์

(ตัวอักษร).....เนติพลวิทยาคาร เทศบาลนครราชสีมา

ไว้ถูกต้องแล้วแต่วันที่ 30 เดือน ก.พ.



.....
หัวหน้าหน่วยงานคลัง

ใบเสร็จรับเงิน

เล่มที่ A 1004 เลขที่ 30

พนักงาน.....เทศบาลนครนครราชสีมา

ก.จ. 65

ได้รับเงินค่า.....ค่าธรรมเนียมการเก็บและขนมูลฝอย

จาก.....บริษัท จี. เอ็ม. จำกัด (โรงแรมเดนมาร์ก โกโก้)

เป็นเงิน.....-1500- บาท.....สตางค์

(ตัวอักษร).....(เงินต้นตำราของเทศบาล)

ไว้ถูกต้องแล้วแต่วันที่ 31 เดือน ก.ค.



.....
หัวหน้าหน่วยงานคลัง

ใบเสร็จรับเงิน

A/ 1095 15
เล่มที่ เลขที่

พนักงาน.....เทศบาลนครนครราชสีมา.....พอะจำ พ.ศ. ๕๕
ได้รับเงินค่า.....ค่าธรรมเนียมการเก็บและขนมูลฝอย.....
จาก.....บริษัท จี.เอส.อี จำกัด (มหาชน).....
เป็นเงิน.....1500.....บาท.....สตางค์.....
(ตัวอักษร).....(หนึ่งพันห้าร้อยบาทถ้วน)
ไว้ถูกต้องแล้วแต่วันที่ 30 เดือน พ.ศ. ๒๕๖๕

อธิบดี
[Signature]



ใบเงิน

A/ 1130 12
เล่มที่ เลขที่

พนักงาน.....เทศบาลนครนครราชสีมา.....พอะจำ พ.ศ. ๕๕
ได้รับเงินค่า.....ค่าธรรมเนียมการเก็บและขนมูลฝอย.....
จาก.....โรงพยาบาลนครราชสีมา (บริษัท จี.เอส.อี จำกัด)
เป็นเงิน.....1500.....บาท.....สตางค์.....
(ตัวอักษร).....(หนึ่งพันห้าร้อยบาทถ้วน)
ไว้ถูกต้องแล้วแต่วันที่ 3 เดือน พ.ศ. ๒๕๖๕

อธิบดี
[Signature]



ใบเสร็จรับเงิน-ส่งปฏิคุณ และสับไขมันออกจากระบบบำบัดน้ำเสียของโครงการฯ

ใบเสร็จรับเงิน		Receipt	
ชื่อ / บริษัท <u>น.ส. ทวีชัย ใจกล้า</u>		วัน เดือน ปี <u>26-7-65</u>	
Name / Company Name		Date	
ที่อยู่ <u>เลขที่ ๕๔๙/๑ หมู่ ๑๐ ตำบลท่าไม้แดง อ.เมือง จ.สมุทรสาคร</u>			
Address			
เลขที่บัตรประชาชน / พาสปอร์ต <u>33๐1๐๐๘๒๓๙๖</u>		สถานที่ออกบัตร <u>ท่าไม้แดง</u>	
I.D. Card No. / Passport No.		Issued Place	
จังหวัด <u>สมุทรสาคร</u> ประเทศ <u>ไทย</u>		วันที่ออกบัตร <u>14 มี.ค. 65</u> วันที่หมดอายุ <u>8 มี.ค. 74</u>	
City Country		Date of issued Expire Date	
จำนวนเงิน <u>9,000</u> (Baht : <u>สองพันเก้าร้อย</u>)			
Amount			
เพื่อรับชำระค่า <u>ส่งส่งปฏิคุณ</u>		โดย <input type="checkbox"/> เงินสด / <input checked="" type="checkbox"/> เช็คเลขที่	
In Payment of		Cash / Cheque No.	
ธนาคาร <u>Seib</u>		สาขา <u>ไว้เป็นที่เรียบร้อยแล้ว</u>	
Bank		Branch	
ลงชื่อ <u>ทวีชัย ใจกล้า</u>		ผู้รับเงิน	
Signature		Collector	
		11/07	
		PAID	

ใบเสร็จรับเงิน		Receipt	
ชื่อ / บริษัท <u>น.ส. ทวีชัย ใจกล้า</u>		วัน เดือน ปี <u>15-8-15</u>	
Name / Company Name		Date	
ที่อยู่ <u>เลขที่ ๕๔๙/๑ หมู่ ๑๐ ตำบลท่าไม้แดง อ.เมือง จ.สมุทรสาคร</u>			
Address			
เลขที่บัตรประชาชน / พาสปอร์ต <u>33๐1๐๐๘๒๓๙๖</u>		สถานที่ออกบัตร <u>ท่าไม้แดง</u>	
I.D. Card No. / Passport No.		Issued Place	
จังหวัด <u>สมุทรสาคร</u> ประเทศ <u>ไทย</u>		วันที่ออกบัตร <u>14 มี.ค. 65</u> วันที่หมดอายุ <u>8 มี.ค. 74</u>	
City Country		Date of issued Expire Date	
จำนวนเงิน <u>9,000</u> (Baht : <u>สองพันเก้าร้อย</u>)			
Amount			
เพื่อรับชำระค่า <u>ส่งส่งปฏิคุณ</u>		โดย <input type="checkbox"/> เงินสด / <input type="checkbox"/> เช็คเลขที่	
In Payment of		Cash / Cheque No.	
ธนาคาร <u>Seib</u>		สาขา <u>ไว้เป็นที่เรียบร้อยแล้ว</u>	
Bank		Branch	
ลงชื่อ <u>ทวีชัย ใจกล้า</u>		ผู้รับเงิน	
Signature		Collector	
		11/07	
		PAID	

12-9-65
CH 0/51

ใบเสร็จรับเงิน

Receipt

วัน เดือน ปี 12 / 9 / 65
Date

ชื่อ / บริษัท อสังหาริมทรัพย์

Name / Company Name

ที่อยู่ เลขที่ ๒๔๙/๕ ถนนวิภาวดีรังสิต แขวงจตุจักร เขตจตุจักร กรุงเทพมหานคร

Address

เลขที่บัตรประชาชน / พาสปอร์ต 33 010 000 ๘7239 สถานที่ออกบัตร กทม.

I.D Card No. / Passport No.

City กรุงเทพมหานคร Country ไทย วันที่ออกบัตร 12-09-65 สถานที่หมดอายุ ธันวาคม ๖๕

จำนวนเงิน ๑,๐๐๐- (Baht : หนึ่งพันบาทถ้วน) Expire Date

Amount

เพื่อรับชำระค่า เช่าซื้อที่ดิน โดย ☐ เงินสด / ☒ เช็คเลขที่ _____

In Payment of Cash / Cheque No.

ธนาคาร SCB สาขา _____ ใช้เป็นที่เรียบร้อยแล้ว

Bank Branch

ลงชื่อ [Signature] ผู้รับเงิน

Signature Receiver

11/07

PAID

ใบเสร็จรับเงิน
Receipt

วัน เดือน ปี ๑๕-๑๐-๕๕
Date

ชื่อ / บริษัท ๑๑.๕ บิลล์ ๑๑.๕
Name / Company Name
ที่อยู่ ๑๑.๕ บิลล์ ๑๑.๕ บิลล์ ๑๑.๕ บิลล์ ๑๑.๕ บิลล์
Address
เลขที่บัตรประจำตัวประชาชน / พาสปอร์ต ๑๑.๕ บิลล์ ๑๑.๕ บิลล์ ๑๑.๕ บิลล์ ๑๑.๕ บิลล์
I.D. Card No. / Passport No. Issued Place
จังหวัด ๑๑.๕ บิลล์ ประเทศ ๑๑.๕ บิลล์ วันที่ออกบัตร ๑๑.๕ บิลล์ วันที่หมดอายุ ๑๑.๕ บิลล์
City Country Date of issued Expire Date
จำนวนเงิน ๑๑.๕ บิลล์ (Baht :)
Amount
เพื่อรับชำระค่า ๑๑.๕ บิลล์ โดย ☐ เงินสด / ☐ เช็คเลขที่
In Payment of Cash / Cheque No.
ธนาคาร ๑๑.๕ บิลล์ สาขา ๑๑.๕ บิลล์
Bank Branch

ลงชื่อ ๑๑.๕ บิลล์ ผู้รับเงิน
Signature Collector

11/07

PAID

CH 12/133

ใบเสร็จรับเงิน
Receipt

วัน เดือน ปี 19/11/65
Date

ชื่อ / บริษัท บ.ร. หอศิลป์ไทย
Name / Company Name

ที่อยู่ 249/1 ม.รณวิทย์พัฒนา ต.ใหม่บ่อ อ.เมือง จ.นครราชสีมา
Address

เลขที่บัตรประชาชน / พาสปอร์ต 3301000872396 สถานที่ออกบัตร นครราชสีมา
I.D. Card No. / Passport No. Issued Place

จังหวัด นครราชสีมา ประเทศ ไทย วันที่ออกบัตร 14.10.65 วันที่หมดอายุ 8.10.74
City Country Date of issued Expire Date

จำนวนเงิน 2,000 (Baht: สองพันบาท)
Amount

เพื่อรับชำระค่า ค่าจ้าง โดย ☐ เงินสด / ☐ เช็คเลขที่ _____
In Payment of Cash / Cheque No.

ธนาคาร SCB สาขา _____ ไว้เป็นที่เรียบร้อยแล้ว
Bank Branch

ลงชื่อ หอศิลป์ไทย ผู้รับเงิน
Signature Collector

11/07
CH 12/133
PAID

ใบเสร็จรับเงิน
Receipt

วัน เดือน ปี 22-11-65
Date

ชื่อ / บริษัท บ.ร. หอศิลป์ไทย
Name / Company Name

ที่อยู่ 249/1 ม.รณวิทย์พัฒนา ต.ใหม่บ่อ อ.เมือง จ.นครราชสีมา
Address

เลขที่บัตรประชาชน / พาสปอร์ต 3301000872396 สถานที่ออกบัตร นครราชสีมา
I.D. Card No. / Passport No. Issued Place

จังหวัด นครราชสีมา ประเทศ ไทย วันที่ออกบัตร 14.10.65 วันที่หมดอายุ 8.10.74
City Country Date of issued Expire Date

จำนวนเงิน 2,000 (Baht: สองพันบาท)
Amount

เพื่อรับชำระค่า ค่าจ้าง โดย ☒ เงินสด / ☐ เช็คเลขที่ _____
In Payment of Cash / Cheque No.

ธนาคาร SCB สาขา _____ ไว้เป็นที่เรียบร้อยแล้ว
Bank Branch

ลงชื่อ หอศิลป์ไทย ผู้รับเงิน
Signature Collector

11/07
PAID

รถขนขยะมูลฝอยเพื่อการกำจัดของโครงการ



เอกสาร ตรวจสอบสระว่ายน้ำโครงการ

โครงการปรับแต่งค่า คลอรีน และPH และการดูแลสระว่ายน้ำ
อาคาร KANTARY HOTEL KORAT
ขนาดสระ 235 ลูกบาศก์เมตร

กนกฐาตม 2565

วันที่	เช้า			ผู้วัด	เย็น			แรงดัน ชุดกรอง (PSI)	Backwash	จำนวนที่ใช้ปรับแต่ง		ผู้บันทึก	ผู้ตรวจ	หมายเหตุ
	เวลา	ค่าที่วัดได้ คลอรีน PH			เวลา	ค่าที่วัดได้ คลอรีน PH				คลอรีน	โซดาแอช			
1/07/65					22.00	0	7.2	สีฟ้า		1000g	-	สีฟ้า		
9/7/65					22.00	0	7.2	สีฟ้า		1000g	-	สีฟ้า		
9/7/65					22.00	1	7.2	สีฟ้า		600g	-	สีฟ้า		
11/7/65					22.00	0.0	7.2	สีฟ้า		1500g	-	สีฟ้า		
5-7-65					22.00	0	6.8	สีฟ้า		1500g	-	สีฟ้า		
6/7/65					22.00	1.0	7.0	สีฟ้า		600g	-	สีฟ้า		
7/7/65					22.00	0	7.2	สีฟ้า		1000g	-	สีฟ้า		
8/7/65					22.00	0	7.2	สีฟ้า		1000g	-	สีฟ้า		
9/7/65					22.00	0	7.2	สีฟ้า		1000g	-	สีฟ้า		
10/7/65					22.00	1	7.2	สีฟ้า		1000g	-	สีฟ้า		
11/7/65					22.00	1	7.2	สีฟ้า		600g	-	สีฟ้า		
12/7/65					22.00	0.0	7.0	สีฟ้า		1500g	-	สีฟ้า		
13/7/65					22.00	1.0	7.0	สีฟ้า		500g	-	สีฟ้า		
14/7/65					22.00	3.0	7.0	สีฟ้า		-	-	สีฟ้า		
15/7/65					22.00	3.0	7.0	สีฟ้า		-	-	สีฟ้า		
16/7/65					22.00	3.0	7.0	สีฟ้า		-	-	สีฟ้า		
17/7/65					22.00	0.0	7.0	สีฟ้า		1000g	-	สีฟ้า		
18/7/65					22.00	0.0	7.0	สีฟ้า		1000g	-	สีฟ้า		
19-20-65					22.00	0	6.8	สีฟ้า		1500g	-	สีฟ้า		
20/7/65					22.00	3.0	7.2	สีฟ้า		500g	-	สีฟ้า		
21/7/65					22.00	0	7.0	สีฟ้า		1000g	-	สีฟ้า		
22/7/65					22.00	0	7.0	สีฟ้า		1000g	-	สีฟ้า		
23/7/65					22.00	3	7.2	สีฟ้า		-	-	สีฟ้า		
24/7/65					22.00	0	6.8	สีฟ้า		1000g	-	สีฟ้า		
25/7/65					22.00	0.0	7.0	สีฟ้า		1000g	-	สีฟ้า		
26-27-65					22.00	0	6.8	สีฟ้า		1500g	-	สีฟ้า		
28/7/65					22.00	0.0	7.0	สีฟ้า		1500g	4 kg	สีฟ้า		
29/7/65					22.00	1	6.8	สีฟ้า		1000g	4 kg	สีฟ้า		
30/7/65					22.00	0	7.0	สีฟ้า		1000g	-	สีฟ้า		
31/7/65					22.00	0	7.0	สีฟ้า		1000g	-	สีฟ้า		

โครงการปรับแต่งค่า คลอรีน และPH และการดูแลสระว่ายน้ำ
อาคาร KANTARY HOTEL KORAT
ขนาดสระ 235 ลูกบาศก์เมตร

กนกฐาตม 2565

วันที่	เช้า			ผู้วัด	เย็น			แรงดัน ชุดกรอง (PSI)	Backwash	จำนวนที่ใช้ปรับแต่ง		ผู้บันทึก	ผู้ตรวจ	หมายเหตุ
	เวลา	ค่าที่วัดได้ คลอรีน PH			เวลา	ค่าที่วัดได้ คลอรีน PH				คลอรีน	โซดาแอช			
1-4-65					22.00	0	6.4	สีฟ้า		1500g	-	สีฟ้า		
5/8/65					22.00	3.0	7.0	สีฟ้า		-	-	สีฟ้า		
6/8/65					22.00	0	7.2	สีฟ้า		1500g	-	สีฟ้า		
7/8/65					22.00	0	7.0	สีฟ้า		1000g	4 kg	สีฟ้า		
8/8/65					22.00	3.0	7.2	สีฟ้า		-	-	สีฟ้า		
9/8/65					22.00	3	7.0	สีฟ้า		-	-	สีฟ้า		
10/8/65					22.00	0	7.2	สีฟ้า		1000g	-	สีฟ้า		
11/8/65					22.00	0.0	7.0	สีฟ้า		1000g	-	สีฟ้า		
12/8/65					22.00	1.0	7.0	สีฟ้า		1000g	-	สีฟ้า		
13/8/65					22.00	0.0	7.0	สีฟ้า		1000g	-	สีฟ้า		
14/8/65					22.00	1.0	7.0	สีฟ้า		1000g	4 kg	สีฟ้า		
15/8/65					22.00	3	7.4	สีฟ้า		-	-	สีฟ้า		
16/8/65					22.00	0	7.0	สีฟ้า		1000g	-	สีฟ้า		
17/8/65					22.00	0.0	7.2	สีฟ้า		1000g	-	สีฟ้า		
18-6-65					22.00	0	6.8	สีฟ้า		1500g	-	สีฟ้า		
19/8/65					22.00	0	7.2	สีฟ้า		1500g	-	สีฟ้า		
20/8/65					22.00	2.0	7.0	สีฟ้า		2000g	-	สีฟ้า		
21/8/65					22.00	3	7.0	สีฟ้า		-	-	สีฟ้า		
22/8/65					22.00	3	7.0	สีฟ้า		-	-	สีฟ้า		
23/8/65					22.00	2	7.0	สีฟ้า		300g	3 kg	สีฟ้า		09.10 6.
24/8/65					22.00	3.0	7.2	สีฟ้า		-	-	สีฟ้า		
25/8/65					22.00	0.0	7.2	สีฟ้า		1000g	-	สีฟ้า		
26-27-65					22.00	0	6.8	สีฟ้า		1500g	-	สีฟ้า		
28/8/65					22.00	3.0	7.0	สีฟ้า		-	-	สีฟ้า		
29/8/65					22.00	0	7.0	สีฟ้า		1000g	-	สีฟ้า		
30/8/65					22.00	1.5	7.0	สีฟ้า		500g	3 kg	สีฟ้า		
31/8/65					22.00	2.0	7.2	สีฟ้า		300g	3 kg	สีฟ้า		
1/9/65					22.00	2.0	7.0	สีฟ้า		-	-	สีฟ้า		
2/9/65					22.00	0.0	7.2	สีฟ้า		1000g	-	สีฟ้า		
3/9/65					22.00	0	6.8	สีฟ้า		1500g	-	สีฟ้า		
4/9/65					22.00	0.0	7.0	สีฟ้า		-	-	สีฟ้า		

ตารางการปรับแต่งค่า คลอรีน และ PH และการดูแลสระว่ายน้ำ
 อาคาร KANTARY HOTEL KORAT
 ขนาดสระ 235 ลูกบาศก์เมตร

กันยายน 2565

วันที่	เช้า			ผู้วัด	เย็น			แรงดัน ชุดกรอง (PSI)	Backwash	จำนวนที่ใช้ปรับแต่ง		ผู้บันทึก	ผู้ตรวจ	หมายเหตุ
	เวลา	ค่าที่วัดได้ คลอรีน PH	เวลา		ค่าที่วัดได้ คลอรีน PH	เวลา	ค่าที่วัดได้ คลอรีน PH			คลอรีน	โซดาแอช			
1/9/65	9.00				22.00	1.0 7.0	อนาวิล			600g	-	อนาวิล		
2/9/65	9.00				22.00	1.0 7.0	สุวิภา			600g	-	สุวิภา		
3/9/65					22.00	0.0 6.2	สุวิภา			1000g	-	สุวิภา		
4-9-65					22.00	0.0 6.8	อนาวิล			1500g	-	อนาวิล		
5/9/65					22.00	0.0 7.2	วิภา			1000g	-	วิภา		
6/9/65					22.00	0.0 7.0	อนาวิล			1000g	-	อนาวิล		
7/9/65					22.00	1.5 7.0	สุวิภา			500g	-	สุวิภา		
8/9/65					22.00	0.0 7.4	อนาวิล			1000g	-	อนาวิล		
9/9/65					22.00	1.0 7.0	สุวิภา			400g	-	สุวิภา		
10/9/65					22.00	0.0 6.2	สุวิภา			1000g	-	สุวิภา		
11-9-65					22.00	0.0 6.8	อนาวิล			500g	-	อนาวิล		
12/9/65					22.00	0.0 7.0	วิภา			1000g	-	วิภา		
13/9/65					22.00	0.0 7.0	อนาวิล			1000g	4kg	อนาวิล		
14/9/65					22.00	0.0 7.0	สุวิภา			1000g	-	สุวิภา		
15/9/65					22.00	1.0 7.0	อนาวิล			500g	-	อนาวิล		
16/9/65					22.00	0.0 6.0	สุวิภา			-	-	สุวิภา		
17/9/65					22.00	0.0 6.0	สุวิภา			1000g	-	สุวิภา		
18-9-65					22.00	0.0 6.8	อนาวิล			1500g	-	อนาวิล		
19/9/65					22.00	0.0 7.0	วิภา			-	-	วิภา		
20/9/65					22.00	0.0 6.8	อนาวิล			1000g	-	อนาวิล		
21/9/65					22.00	0.0 6.8	สุวิภา			1000g	4 kg	สุวิภา		
22/9/65					22.00	0.0 7.0	อนาวิล			-	-	อนาวิล		
23/9/65					22.00	0.0 6.8	สุวิภา			1000g	-	สุวิภา		
24/9/65					22.00	0.0 6.8	สุวิภา			1000g	-	สุวิภา		
25-9-65					22.00	0.0 6.8	อนาวิล			1000g	-	อนาวิล		
26/9/65					22.00	0.0 6.8	วิภา			-	-	วิภา		
27/9/65					22.00	0.0 7.0	อนาวิล			1000g	-	อนาวิล		
28/9/65					22.00	0.0 7.2	สุวิภา			-	-	สุวิภา		
29/9/65					22.00	1.0 7.2	อนาวิล			500g	-	อนาวิล		
30/9/65					22.00	0.0 7.0	สุวิภา			1000g	-	สุวิภา		

ตารางการปรับแต่งค่า คลอรีน และ PH และการดูแลสระว่ายน้ำ
 อาคาร KANTARY HOTEL KORAT
 ขนาดสระ 235 ลูกบาศก์เมตร

ตุลาคม 2565

วันที่	เช้า			ผู้วัด	เย็น			แรงดัน ชุดกรอง (PSI)	Backwash	จำนวนที่ใช้ปรับแต่ง		ผู้บันทึก	ผู้ตรวจ	หมายเหตุ
	เวลา	ค่าที่วัดได้ คลอรีน PH	เวลา		ค่าที่วัดได้ คลอรีน PH	เวลา	ค่าที่วัดได้ คลอรีน PH			คลอรีน	โซดาแอช			
01/10/65					22.00	1.0 6.8	อนาวิล			900g	-	อนาวิล		
02/10/65					22.00	0.0 6.8	อนาวิล			-	-	อนาวิล		
03/10/65					22.00	0.0 6.8	วิภา			-	-	วิภา		
04/10/65					22.00	1.5 7.0	สุวิภา			500g	4 kg	สุวิภา		
05/10/65					22.00	0.0 7.0	อนาวิล			500g	-	อนาวิล		
06/10/65					22.00	0.0 7.0	สุวิภา			-	-	สุวิภา		
07/10/65					22.00	1.0 7.2	อนาวิล			500g	-	อนาวิล		
08/10/65					22.00	0.0 6.8	อนาวิล			1000g	2kg	อนาวิล		
09/10/65					22.00	1.0 7.0	วิภา			500g	-	วิภา		
10/10/65					22.00	0.0 7.2	อนาวิล			-	-	อนาวิล		
11/10/65					22.00	0.0 7.2	สุวิภา			-	-	สุวิภา		
12/10/65					22.00	0.0 7.2	อนาวิล			500g	-	อนาวิล		
13/10/65					22.00	1.0 7.0	สุวิภา			500g	-	สุวิภา		
14/10/65					22.00	0.0 7.0	สุวิภา			1000g	-	สุวิภา		
15-10-65					22.00	0.0 6.8	อนาวิล			1000g	-	อนาวิล		
16/10/65					22.00	0.0 7.0	วิภา			-	-	วิภา		
17/10/65					22.00	0.0 7.0	อนาวิล			800g	-	อนาวิล		
18/10/65					22.00	0.0 7.0	สุวิภา			-	2kg	สุวิภา		
19/10/65					22.00	0.0 7.2	อนาวิล			-	-	อนาวิล		
20/10/65					22.00	1.0 7.0	สุวิภา			900g	-	สุวิภา		
21/10/65					22.00	0.0 7.0	สุวิภา			1000g	-	สุวิภา		
22-10-65					22.00	0.0 6.8	อนาวิล			1000g	-	อนาวิล		
23/10/65					22.00	0.0 6.8	วิภา			-	-	วิภา		
24/10/65					22.00	1.0 7.0	อนาวิล			900g	-	อนาวิล		
25/10/65					22.00	0.0 7.0	สุวิภา			-	3kg	สุวิภา		
26/10/65					22.00	0.0 7.2	อนาวิล			-	-	อนาวิล		
27/10/65					22.00	1.0 7.0	สุวิภา			600g	-	สุวิภา		
28/10/65					22.00	0.0 7.0	อนาวิล			1000g	-	อนาวิล		
29-10-65					22.00	0.0 6.8	อนาวิล			700g	-	อนาวิล		
30/10/65					22.00	0.0 7.0	วิภา			-	-	วิภา		
31/10/65					22.00	1.0 6.8	อนาวิล			900g	-	อนาวิล		

ตารางการปรับแต่งค่า คลอรีน และPH และการดูแลระบบน้ำ

อาคาร KANTARY HOTEL KORAT

ขนาดสระ 235 ลูกบาศก์เมตร

เมษายน 2565

วันที่	เช้า			ผู้วัด	เย็น			แรงดันชุดกรอง (PSI)	Backwash	จำนวนที่ใช้ปรับแต่ง		ผู้บันทึก	ผู้ตรวจ	หมายเหตุ
	เวลา	ค่าที่วัดได้ คลอรีน PH	เวลา		ค่าที่วัดได้ คลอรีน PH	เวลา	ค่าที่วัดได้ คลอรีน PH			คลอรีน	โซดาแอช			
1-11/65	--													
2/11/65					22.00	1.0	7.0	อินทรี		700g	4 kg	อินทรี		
3/11/65					22.00	3.0	7.0	อินทรี		-	-	อินทรี		
4-11-65					22.00	0.5	2.2	อินทรี		1000g	-	อินทรี		
5/11/65					22.00	0	6.8	อินทรี		200g	-	อินทรี		
6/11/65					22.00	3.0	7.0	อินทรี		-	-	อินทรี		
7/11/65					22.00	2.0	7.0	อินทรี		800g	-	อินทรี		
8/11/65					22.00	3.0	7.0	อินทรี		-	-	อินทรี		
9/11/65					22.00	0.0	7.2	อินทรี		900g	-	อินทรี		
10/11/65					22.00	3.0	7.0	อินทรี		-	-	อินทรี		
11-11-65					22.00	0	7.0	อินทรี		1000g	-	อินทรี		
12/11/65					22.00	0	7.0	อินทรี		1000g	-	อินทรี		
13/11/65					22.00	0.0	7.0	อินทรี		1000g	-	อินทรี		
14/11/65					22.00	0.5	7.0	อินทรี		500g	4 kg	อินทรี		
15/11/65					22.00	0	7.0	อินทรี		900g	-	อินทรี		
16/11/65					22.00	0	6.8	อินทรี		1000g	-	อินทรี		
17/11/65					22.00	3.0	7.0	อินทรี		1000g	-	อินทรี		
18-11-65					22.00	0	6.8	อินทรี		1000g	-	อินทรี		
19/11/65					22.00	0.0	6.8	อินทรี		1000g	4 kg	อินทรี		
20/11/65					22.00	1.0	6.8	อินทรี		1000g	-	อินทรี		
21/11/65					22.00	1.0	6.8	อินทรี		1000g	-	อินทรี		
22/11/65					22.00	2.0	6.8	อินทรี		500g	-	อินทรี		
23/11/65					22.00	3.0	7.0	อินทรี		-	-	อินทรี		
24/11/65					22.00	3.0	7.0	อินทรี		1000g	-	อินทรี		
25-11-65					22.00	0	7.2	อินทรี		2000g	-	อินทรี		
26/11/65					22.00	1.0	6.8	อินทรี		900g	-	อินทรี		
27/11/65					22.00	1.5	6.8	อินทรี		-	-	อินทรี		
28/11/65					22.00	0.0	6.8	อินทรี		1000g	-	อินทรี		
29/11/65					22.00	1.5	6.8	อินทรี		800g	-	อินทรี		
30/11/65					22.00	0	6.8	อินทรี		1000g	-	อินทรี		

ตารางการปรับแต่งค่า คลอรีน และPH และการดูแลระบบน้ำ

อาคาร KANTARY HOTEL KORAT

ขนาดสระ 235 ลูกบาศก์เมตร

เมษายน 2565

วันที่	เช้า			ผู้วัด	เย็น			แรงดันชุดกรอง (PSI)	Backwash	จำนวนที่ใช้ปรับแต่ง		ผู้บันทึก	ผู้ตรวจ	หมายเหตุ
	เวลา	ค่าที่วัดได้ คลอรีน PH	เวลา		ค่าที่วัดได้ คลอรีน PH	เวลา	ค่าที่วัดได้ คลอรีน PH			คลอรีน	โซดาแอช			
1-12-65					22.00	0	6.8	อินทรี		1000g	-	อินทรี		
2/12/65					22.00	1.0	6.8	อินทรี		900g	-	อินทรี		
3/12/65					22.00	2.0	7.0	อินทรี		500g	-	อินทรี		
4/12/65					22.00	3.0	6.8	อินทรี		-	4 kg	อินทรี		
5/12/65					22.00	0	6.8	อินทรี		1000g	-	อินทรี		
6/12/65					22.00	3.0	7.0	อินทรี		-	2 kg	อินทรี		
7/12/65					22.00	0.0	6.8	อินทรี		1000g	-	อินทรี		
8-12-65					22.00	0	6.8	อินทรี		1000g	-	อินทรี		
9/12/65					22.00	0.0	6.8	อินทรี		-	-	อินทรี		
10/12/65					22.00	2.0	6.8	อินทรี		500g	4 kg	อินทรี		
11/12/65					22.00	0.0	6.8	อินทรี		1000g	-	อินทรี		
12-12-65					22.00	3.0	6.8	อินทรี		-	-	อินทรี		
13/12/65					22.00	3.0	7.0	อินทรี		2 kg	-	อินทรี		
14-12-65					22.00	0.0	7.0	อินทรี		1000g	-	อินทรี		
15-12-65					22.00	0	6.8	อินทรี		1000g	-	อินทรี		
16/12/65					22.00	0.0	6.8	อินทรี		1000g	-	อินทรี		
17-12-65					22.00	3	6.8	อินทรี		-	3 kg	อินทรี		
18/12/65					22.00	3.0	6.8	อินทรี		-	-	อินทรี		
19-12-65					22.00	3	6.8	อินทรี		-	-	อินทรี		
20/12/65					22.00	0	6.8	อินทรี		1000g	-	อินทรี		
21/12/65					22.00	1.0	7.0	อินทรี		800g	-	อินทรี		
22-12-65					22.00	3	6.8	อินทรี		-	-	อินทรี		
23/12/65					22.00	0.0	6.8	อินทรี		-	-	อินทรี		
24-12-65					22.00	0	6.8	อินทรี		1000g	-	อินทรี		
25/12/65					22.00	3.0	7.0	อินทรี		-	4 kg	อินทรี		
26-12-65					22.00	3	7.0	อินทรี		-	-	อินทรี		
27/12/65					22.00	0	6.8	อินทรี		1500g	4 kg	อินทรี		
28/12/65					22.00	3	7.0	อินทรี		-	-	อินทรี		
29-12-65					22.00	2	6.8	อินทรี		-	-	อินทรี		
30/12/65					22.00	3.0	7.0	อินทรี		-	-	อินทรี		
31/12/65					22.00	3.0	7.0	อินทรี		-	-	อินทรี		

1. Names

☐ KJ ☐ LS ☐ KH ☐ BLH-လီယူ ☐ BLH-ဆုဂ္ဂိုလ် 103 ☐ RPE-နီယူ ☐ AYU ☐ HHA ☐ 304 ☐ KBB ☐ CHM ☐ SRC ☐ KV
☐ KR ☐ CHA ☐ RYG ☐ RY3 ☐ CKR ☐ CPH ☐ The Cape ☒ KOR ☐ KSC ☐ KYN ☐ BPK ☐ JCF ☐ KAL
 PM CODE NO. SWP-KOR-1-FN-19-0-1

[illegible]

Weekly = ပတ်ပတ်ပတ်ပတ် (W) Monthly = ပတ်ပတ်ပတ်ပတ် (M) Quarterly = ပတ် 3 လခေါ် (Q) Semi-Annually = ပတ် 6 လခေါ် (S) Annually = ပတ် 12 လခေါ် (A) π ရာခိုင်နှုန်း (X) = ပီဂျီဂျီ PM CHECKSHEET REVISED: 04/2019

หนังสือแจ้งผลการพิจารณารายงานการวิเคราะห์ผลกระทบสิ่งแวดล้อม
โครงการ แคนทารี โคราซ ที่ ทส. 1009.5/13486

ที่ ทส. 1009.5/13486



สำนักงานนโยบายและแผน
ทรัพยากรธรรมชาติและสิ่งแวดล้อม
60/1 ซอยพิบูลย์วัฒนา 7
ถนนพระรามที่ 6 กรุงเทพฯ 10400

28 ธันวาคม 2555

เรื่อง แจ้งผลการพิจารณารายงานการวิเคราะห์ผลกระทบสิ่งแวดล้อมโครงการ โรงแรม แคนทารี นครราชสีมา

เรียน ผู้ว่าราชการจังหวัดนครราชสีมา

อ้างถึง หนังสือสำนักงานนโยบายและแผนทรัพยากรธรรมชาติและสิ่งแวดล้อม ที่ ทส. 1009.5/9075
ลงวันที่ 14 กันยายน 2555

- สิ่งที่ส่งมาด้วย
1. สรุปมาตรการป้องกันและแก้ไขผลกระทบสิ่งแวดล้อม และมาตรการติดตามตรวจสอบผลกระทบสิ่งแวดล้อมที่โครงการ โรงแรม แคนทารี นครราชสีมา ของบริษัท บี.อี.ซี. จำกัด ต้องยึดถือปฏิบัติอย่างเคร่งครัด
 2. แนวทางการเสนอรายงานผลการปฏิบัติตามมาตรการป้องกันและแก้ไขผลกระทบสิ่งแวดล้อม และมาตรการติดตามตรวจสอบผลกระทบสิ่งแวดล้อม โครงการด้านอาคาร การจัดการที่ดิน และบริการชุมชน

ตามหนังสือที่อ้างถึง สำนักงานนโยบายและแผนทรัพยากรธรรมชาติและสิ่งแวดล้อม ได้แจ้งมติคณะกรรมการผู้ชำนาญการพิจารณารายงานการวิเคราะห์ผลกระทบสิ่งแวดล้อมด้านอาคาร การจัดการที่ดิน และบริการชุมชน ในการประชุมครั้งที่ 65/2555 เมื่อวันที่ 10 กันยายน 2555 ไม่ให้ความเห็นชอบรายงานการวิเคราะห์ผลกระทบสิ่งแวดล้อมโครงการ โรงแรม แคนทารี นครราชสีมา ของบริษัท บี.อี.ซี. จำกัด ตั้งอยู่ที่ ถนนมิตรภาพ ตำบลโนเมือง อำเภอเมือง จังหวัดนครราชสีมา มีขนาดพื้นที่โครงการ 2-0-95.8 ไร่ ประกอบด้วยอาคารโรงแรมขนาดความสูง 20 ชั้น และชั้นใต้ดิน 2 ชั้น จำนวน 1 อาคาร รวมมีจำนวนห้องพักทั้งสิ้น 228 ห้อง และให้บริษัทเพิ่มเติมรายละเอียดในรายงานให้ครบถ้วนสมบูรณ์ ต่อมาบริษัท เอส.ที.เอส. คอนสตรัคชั่น จำกัด ผู้ได้รับมอบอำนาจจากบริษัท บี.อี.ซี. จำกัด เสนอรายงานชี้แจงเพิ่มเติม ให้สำนักงานนโยบายและแผนทรัพยากรธรรมชาติและสิ่งแวดล้อม ดำเนินการตามขั้นตอนการพิจารณารายงาน

สำนักงานนโยบายและแผนทรัพยากรธรรมชาติและสิ่งแวดล้อม ได้พิจารณาและนำเสนอรายงานการวิเคราะห์ผลกระทบสิ่งแวดล้อมดังกล่าวต่อคณะกรรมการผู้ชำนาญการพิจารณารายงานการวิเคราะห์ผลกระทบสิ่งแวดล้อมด้านอาคาร การจัดการที่ดิน และบริการชุมชน ในการประชุมครั้งที่

77/2555...

77/2555 เมื่อวันที่ 25 ตุลาคม 2555 คณะกรรมการผู้ชำนาญการฯ มีมติให้ความเห็นชอบรายงานการวิเคราะห์ผลกระทบสิ่งแวดล้อมโครงการ โรงแรม แคนทารี นครราชสีมา ของบริษัท บี.อี.เอ็ม. จำกัด โดยให้ บริษัท บี.อี.เอ็ม. จำกัด เจ้าของโครงการปฏิบัติตามมาตรการป้องกันและแก้ไขผลกระทบสิ่งแวดล้อม และมาตรการติดตามตรวจสอบผลกระทบสิ่งแวดล้อมที่เสนอไว้ในรายงานฯ อย่างเคร่งครัด ทั้งนี้ เมื่อมีการเริ่มดำเนินโครงการแล้ว จะต้องเสนอรายงานผลการปฏิบัติตามมาตรการป้องกันและแก้ไขผลกระทบสิ่งแวดล้อม และมาตรการติดตามตรวจสอบผลกระทบสิ่งแวดล้อม ตามสิ่งที่ส่งมาด้วย 1 และ 2 ในการนี้ จึงขอให้จังหวัดนครราชสีมาดำเนินการให้เป็นไปตามกฎหมายมาตรา 50 วรรคสอง แห่งพระราชบัญญัติส่งเสริมและรักษาคุณภาพสิ่งแวดล้อมแห่งชาติ พ.ศ.2535 อย่างไรก็ตาม ก่อนที่จะมีการอนุมัติหรืออนุญาต ขอให้จังหวัดนครราชสีมาพิจารณากฎหมายอื่นๆ ที่เกี่ยวข้องกับการสิ่งแวดล้อมที่อยู่ในอำนาจหน้าที่ของจังหวัดนครราชสีมาเพิ่มเติมด้วย

จึงเรียนมาเพื่อโปรดทราบ

ขอแสดงความนับถือ



(นายวิวัฒน์ วุฒิชัย)

รองอธิการบดี ปฏิบัติราชการแทน

เลขาธิการสำนักงานนโยบายและแผนทรัพยากรธรรมชาติและสิ่งแวดล้อม

สำนักวิเคราะห์ผลกระทบสิ่งแวดล้อม

โทรศัพท์ 0 2265 6624

โทรสาร 0 2265 6616

สรุปมาตรการป้องกันและแก้ไขผลกระทบสิ่งแวดล้อม และมาตรการติดตามตรวจสอบผลกระทบสิ่งแวดล้อม

ที่โครงการ โรงแรมแคนทารี นครราชสีมา

ของบริษัท บี.เอส.อี. จำกัด ต้องยึดถือปฏิบัติอย่างเคร่งครัด

โครงการจะต้องปฏิบัติตามมาตรการป้องกันและแก้ไขผลกระทบสิ่งแวดล้อม และมาตรการติดตามตรวจสอบผลกระทบสิ่งแวดล้อม ตามที่เสนอไว้ในรายงานการวิเคราะห์ผลกระทบสิ่งแวดล้อมโครงการ โรงแรมแคนทารี นครราชสีมา ของบริษัท บี.เอส.อี. จำกัด ตั้งอยู่ที่ถนนมิตรภาพ ตำบลในเมือง อำเภอเมือง จังหวัดนครราชสีมา ซึ่งเป็นโครงการประเภทโรงแรม ขนาดพื้นที่โครงการ 2-0-95.8 ไร่ ประกอบด้วยอาคารโรงแรมขนาดความสูง 20 ชั้น และชั้นใต้ดิน 2 ชั้น จำนวน 1 อาคาร มีจำนวนห้องพักรวมทั้งสิ้น 228 ห้อง จัดสรรงานา โดยบริษัท เอส.พี.เอส. คอนสตรัคชั่น เซอร์วิส จำกัด ดังรายละเอียดต่อไปนี้

1. โครงการจะต้องยึดถือปฏิบัติตามมาตรการป้องกันและแก้ไขผลกระทบสิ่งแวดล้อม และมาตรการติดตามตรวจสอบผลกระทบสิ่งแวดล้อม ตามที่เสนอไว้ในรายงานการวิเคราะห์ผลกระทบสิ่งแวดล้อมโครงการ โรงแรมแคนทารี นครราชสีมา ของบริษัท บี.เอส.อี. จำกัด อย่างเคร่งครัด

2. โครงการจะต้องบันทึกผลการติดตามตรวจสอบการดำเนินการหรือการปฏิบัติตามมาตรการป้องกันและแก้ไขผลกระทบสิ่งแวดล้อม และมาตรการติดตามตรวจสอบผลกระทบสิ่งแวดล้อม ตามที่เสนอไว้ในรายงานการวิเคราะห์ผลกระทบสิ่งแวดล้อม และส่งผลการดำเนินการมายังหน่วยงานอนุญาตและสำนักงานนโยบายและแผนทรัพยากรธรรมชาติและสิ่งแวดล้อม ตามแนวทางการเสนอรายงานผลการปฏิบัติตามมาตรการป้องกันและแก้ไขผลกระทบสิ่งแวดล้อม และมาตรการติดตามตรวจสอบผลกระทบสิ่งแวดล้อม

3. ในกรณีที่โครงการมีความจำเป็นต้องเปลี่ยนแปลงรายละเอียดโครงการ หรือมาตรการป้องกันและแก้ไขผลกระทบสิ่งแวดล้อม และมาตรการติดตามตรวจสอบผลกระทบสิ่งแวดล้อม ตามที่เสนอไว้ในรายงานการวิเคราะห์ผลกระทบสิ่งแวดล้อม ที่ได้รับความเห็นชอบไว้แล้ว ให้โครงการแจ้งให้หน่วยงานที่มีอำนาจหน้าที่ในการพิจารณาอนุมัติหรืออนุญาตดำเนินการดังนี้

1) หากหน่วยงานผู้อนุมัติหรืออนุญาตเห็นว่าการเปลี่ยนแปลงดังกล่าว เกิดผลดีต่อสิ่งแวดล้อมมากกว่า หรือเห็นว่าการที่กำหนดไว้ในรายงานการวิเคราะห์ผลกระทบสิ่งแวดล้อมได้รับความเห็นชอบไว้แล้ว ให้หน่วยงานผู้อนุมัติหรืออนุญาตรับจดทะเบียนไปศาลากลางจังหวัด และเงื่อนไขที่กำหนดไว้ในกฎหมายอื่นๆ ต่อไป พร้อมกับให้จัดทำสำเนาการเปลี่ยนแปลงดังกล่าวข้างต้นที่รับจดทะเบียนไว้ แจ้งให้สำนักงานนโยบายและแผนทรัพยากรธรรมชาติและสิ่งแวดล้อม เพื่อทราบ



กรรมการผู้มีอำนาจ

บริษัท บี.เอส.อี. จำกัด

Signature

วันทาม 2555 ลงชื่อ

(นายสมชาย ธนากุลเศรษฐ)

ผู้อำนวยการด้านสิ่งแวดล้อม

บริษัท เอส.พี.เอส. คอนสตรัคชั่น เซอร์วิส จำกัด

Signature

2) หากหน่วยงานผู้อนุมัติหรืออนุญาตเห็นว่าการเปลี่ยนแปลงดังกล่าว อาจกระทบต่อสาระสำคัญในรายงานการวิเคราะห์ผลกระทบสิ่งแวดล้อมที่ได้รับความเห็นชอบไว้แล้ว ให้หน่วยงานผู้อนุมัติหรืออนุญาตจัดส่งรายงานการเปลี่ยนแปลงดังกล่าว ให้สำนักงานนโยบายและแผนทรัพยากรธรรมชาติและสิ่งแวดล้อม เพื่อเสนอให้คณะกรรมการผู้ชำนาญการพิจารณารายงานการวิเคราะห์ผลกระทบสิ่งแวดล้อม (คชก.) จุดที่เกี่ยวข้อง ให้ความเห็นชอบประกอบก่อนดำเนินการเปลี่ยนแปลง และเมื่อโครงการได้รับอนุมัติหรืออนุญาตให้มีการเปลี่ยนแปลง ให้หน่วยงานผู้อนุมัติหรืออนุญาตแจ้งผลการเปลี่ยนแปลงดังกล่าวให้สำนักงานนโยบายและแผนทรัพยากรธรรมชาติและสิ่งแวดล้อม เพื่อทราบ

4. เมื่อเจ้าของโครงการดำเนินโครงการเสร็จสิ้นแล้ว และก่อนที่จะมีการโอนสิทธิให้กับนิติบุคคล (ในกรณีที่มีการโอนสิทธิ) เจ้าของโครงการมีหน้าที่ต้องแจ้งให้นิติบุคคลผู้รับโอนทราบถึงสิทธิและหน้าที่ในการปฏิบัติตามมาตรการป้องกันและแก้ไขผลกระทบสิ่งแวดล้อม และมาตรการติดตามตรวจสอบผลกระทบสิ่งแวดล้อม ที่ระบุไว้ในรายงานการวิเคราะห์ผลกระทบสิ่งแวดล้อมอย่างเคร่งครัด หากเจ้าของโครงการไม่มีหลักฐานการแจ้งสิทธิและหน้าที่ และหลักฐานการรับทราบถึงสิทธิและหน้าที่ดังกล่าวของนิติบุคคล ให้ถือว่า เจ้าของโครงการยังต้องรับผิดชอบตามสิทธิและหน้าที่ที่กำหนดไว้ในมาตรการป้องกันและแก้ไขผลกระทบสิ่งแวดล้อม และมาตรการติดตามตรวจสอบผลกระทบสิ่งแวดล้อม ที่ระบุไว้ในรายงานการวิเคราะห์ผลกระทบสิ่งแวดล้อมอย่างเคร่งครัด

5. หากได้รับการร้องเรียนจากประชาชนว่าได้รับความเดือดร้อน รำคาญจากกิจกรรมการดำเนินการโครงการ หรือโครงการก่อให้เกิดเสียหายแก่สาธารณสมบัติ หรือชีวิตและทรัพย์สินของประชาชน เจ้าของโครงการหรือนิติบุคคลผู้รับโอนสิทธิและหน้าที่ในการปฏิบัติตามมาตรการป้องกันและแก้ไขผลกระทบสิ่งแวดล้อม และมาตรการติดตามตรวจสอบผลกระทบสิ่งแวดล้อม จะต้องดำเนินการแก้ไขปัญหาดังกล่าวโดยไม่ชักช้า และแจ้งหน่วยงานอนุญาต สำนักงานนโยบายและแผนทรัพยากรธรรมชาติและสิ่งแวดล้อม และหน่วยงานที่เกี่ยวข้องทราบเพื่อหาแนวทางหรือมาตรการในการแก้ไขปัญหาดังต่อไป



กรรมการผู้ชำนาญการ
บริษัท บี.อี.ซี. จำกัด

ปัทมา ใจดี

ธันวาคม 2555

ลงชื่อ

นายสมชาย งามวิบูลธรรม

(นายสมชาย งามวิบูลธรรม)

ผู้อำนวยการด้านสิ่งแวดล้อม

บริษัท เอส.ที.เอส. คอนสตรัคชั่น เซอร์วิส จำกัด



**หนังสือผลการพิจารณารายงานผลการปฏิบัติตามมาตรการป้องกันและแก้ไขผลกระทบสิ่งแวดล้อมและ
มาตรการติดตามตรวจสอบผลกระทบสิ่งแวดล้อม โครงการแคนทารีโคราช ฉบับเดือน กค. – ธค. 2564**

ที่ ทส ๑๐๐๘.๕/ ๕ ๕ ๓ ๗



สำนักงานนโยบายและแผน
ทรัพยากรธรรมชาติและสิ่งแวดล้อม
๑๑๘/๑ อาคารทิปโก้ ๒ ถนนพระรามที่ ๖
แขวงพญาไท เขตพญาไท กรุงเทพฯ ๑๐๔๐๐

๑ มีนาคม ๒๕๖๕

เรื่อง การพิจารณารายงานผลการปฏิบัติตามมาตรการป้องกันและแก้ไขผลกระทบสิ่งแวดล้อม และมาตรการ
ติดตามตรวจสอบผลกระทบสิ่งแวดล้อม โครงการ โรงแรมแคนทารีโคราช ของบริษัท บี.แอล.ฮั่ว จำกัด

เรียน กรรมการผู้จัดการบริษัท บี.แอล.ฮั่ว จำกัด

สิ่งที่ส่งมาด้วย สำเนาหนังสือสำนักงานทรัพยากรธรรมชาติและสิ่งแวดล้อมจังหวัดนครราชสีมา
ที่ นม ๐๐๑๔.๒/๕๑๘ ลงวันที่ ๒๔ กุมภาพันธ์ ๒๕๖๕

ตามที่ สำนักงานทรัพยากรธรรมชาติและสิ่งแวดล้อมจังหวัดนครราชสีมา ได้จัดส่งรายงานผล
การปฏิบัติตามมาตรการป้องกันและแก้ไขผลกระทบสิ่งแวดล้อม และมาตรการติดตามตรวจสอบผลกระทบ
สิ่งแวดล้อม โครงการ โรงแรมแคนทารีโคราช ของบริษัท บี.แอล.ฮั่ว จำกัด ตั้งอยู่เลขที่ ๘๙๙/๑ ถนนมิตรภาพ
ตำบลในเมือง อำเภอเมือง จังหวัดนครราชสีมา ฉบับประจำเดือนกรกฎาคม-ธันวาคม ๒๕๖๔ ซึ่งจัดทำรายงาน
ฯ โดยบริษัท เกษมกิจ จำกัด ให้สำนักงานนโยบายและแผนทรัพยากรธรรมชาติและสิ่งแวดล้อมพิจารณา
รายละเอียดตามสิ่งที่ส่งมาด้วย

สำนักงานนโยบายและแผนทรัพยากรธรรมชาติและสิ่งแวดล้อม พิจารณาแล้วขอความร่วมมือ
โครงการ ให้ปฏิบัติตามมาตรการที่กำหนดไว้ในรายงานการประเมินผลกระทบสิ่งแวดล้อมอย่างเคร่งครัดต่อไป
โดยมีข้อเสนอแนะต่อการปฏิบัติตามมาตรการ ดังนี้

๑. การตรวจสอบและบำรุงรักษาระบบบำบัดน้ำเสียตลอดจนระบบระบายน้ำของโครงการ
ให้มีประสิทธิภาพการใช้งานได้ต่อเนื่อง รวมทั้งการตรวจวัดคุณภาพน้ำตามที่มาตราการและกฎหมายกำหนด
๒. การดูแลรักษาพื้นที่สีเขียวให้เป็นไปตามมาตรการและกฎหมายกำหนดและให้อยู่ในสภาพ
ที่ดีอยู่เสมอ

๓. การตรวจสอบระบบการป้องกันอัคคีภัย จุลรวมพล และซ้อมแผนฉุกเฉินกรณีเกิด
อัคคีภัยตามที่มาตราการและกฎหมายกำหนด

ทั้งนี้ สำนักงานนโยบายฯ ได้มีหนังสือแจ้งผู้ว่าราชการจังหวัดนครราชสีมา (ในฐานะนายทะเบียน
โรงแรม) เพื่อทราบด้วยแล้ว

จึงเรียนมาเพื่อโปรดทราบ

ขอแสดงความนับถือ

(นางเสาวภา ธิญะธีรชนันท์)

ผู้อำนวยการกองพัฒนาระบบการวิเคราะห์ผลกระทบสิ่งแวดล้อม
ปฏิบัติราชการแทน

เลขาธิการสำนักงานนโยบายและแผนทรัพยากรธรรมชาติและสิ่งแวดล้อม

กองพัฒนาระบบการวิเคราะห์ผลกระทบสิ่งแวดล้อม

โทรศัพท์ ๐ ๒๒๖๕ ๖๖๓๗ (อาทิติย์)

โทรสาร ๐ ๒๒๖๕ ๖๖๒๔

ไปรษณีย์อิเล็กทรอนิกส์ sarabun@onep.go.th



สำนักงานนโยบายและแผน	
ทรัพยากรธรรมชาติและสิ่งแวดล้อม	
เลขที่ 8413	วันที่ ๕ มี.ค. ๒๕๖๕
เวลา ๑๖.๖๗	ผู้รับ

บันทึกข้อความ

ส่วนราชการ สำนักงานทรัพยากรธรรมชาติและสิ่งแวดล้อมจังหวัดนครราชสีมา ส่วนสิ่งแวดล้อม

โทร. ๐-๔๔๓๕-๓๘๘๕ โทรสาร. ๐-๔๔๓๕-๓๘๘๗

ที่ นม ๐๐๑๔.๒/๘๖๕

วันที่ ๕ กุมภาพันธ์ ๒๕๖๕

เรื่อง ขอส่งรายงานผลการปฏิบัติตามมาตรการป้องกันและแก้ไขผลกระทบสิ่งแวดล้อมที่กำหนดไว้ในรายงานการวิเคราะห์ผลกระทบสิ่งแวดล้อม

เรียน เลขาธิการสำนักงานนโยบายและแผนทรัพยากรธรรมชาติและสิ่งแวดล้อม

ตามประกาศกระทรวงทรัพยากรธรรมชาติและสิ่งแวดล้อม เรื่อง หลักเกณฑ์ และวิธีจัดทำรายงานผลการปฏิบัติตามมาตรการที่กำหนดไว้ในรายงานการประเมินผลกระทบสิ่งแวดล้อม ซึ่งผู้ดำเนินการหรือผู้ขออนุญาตจะต้องจัดทำเมื่อได้รับอนุญาตให้ดำเนินโครงการหรือกิจการแล้ว พ.ศ. ๒๕๖๑ ข้อ ๗ วรรค ๒ ให้สำนักงานทรัพยากรธรรมชาติและสิ่งแวดล้อมจังหวัด จัดส่งรายงานผลการปฏิบัติตามมาตรการที่ได้รับจากหน่วยงานของรัฐตามข้อ ๒ (๑) (หน่วยงานอนุญาตตามกฎหมาย) กรณีที่โครงการหรือกิจการตั้งอยู่ในพื้นที่ของตนให้สำนักงานนโยบายและแผนทรัพยากรธรรมชาติและสิ่งแวดล้อม นั้น

สำนักงานทรัพยากรธรรมชาติและสิ่งแวดล้อมจังหวัดนครราชสีมา จึงขอส่งรายงานผลการปฏิบัติตามมาตรการป้องกันและแก้ไขผลกระทบสิ่งแวดล้อมและมาตรการติดตามตรวจสอบผลกระทบสิ่งแวดล้อม ในพื้นที่จังหวัดนครราชสีมา จำนวน ๔๕ โครงการ รายละเอียดตามเอกสารที่แนบมาพร้อมนี้

จึงเรียนมาเพื่อโปรดทราบและพิจารณา

(นายสิทธิชัย บรรพต)

ผู้อำนวยการสำนักงานทรัพยากร
ธรรมชาติและสิ่งแวดล้อมจังหวัดนครราชสีมา

เอกสารแนบ.....	กล่อง, เล่ม
เอกสารแนบ.....ชุด CD.....แผ่น	

แนวท่อการรวบรวมน้ำเสีย (Soil, Waste) และ Vent ของระบบบำบัดน้ำเสียโครงการ





แบบขยายระบบบำบัดน้ำเสีย-เดิม

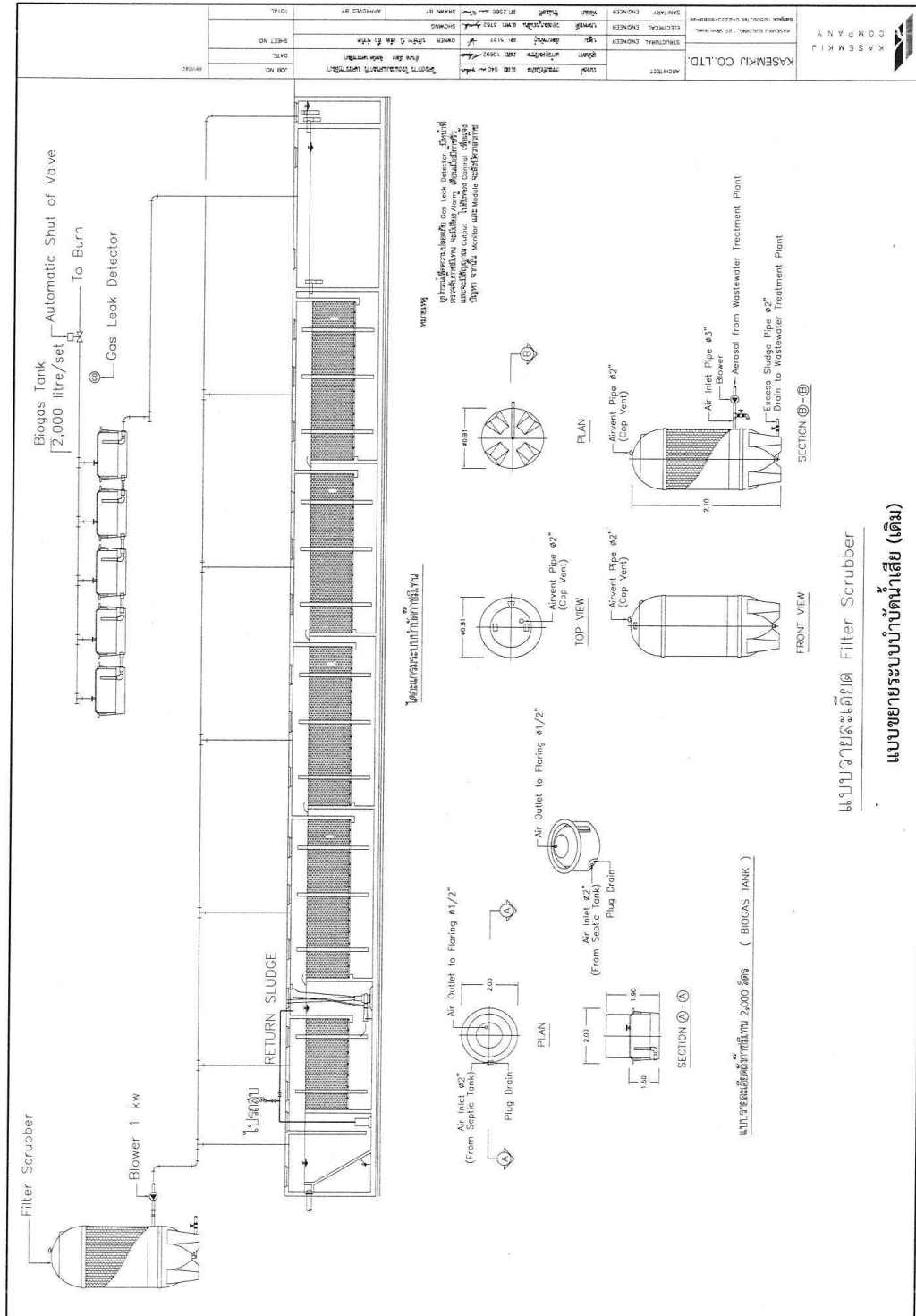

แบบขยายระบบบำบัดน้ำเสีย-ใหม่

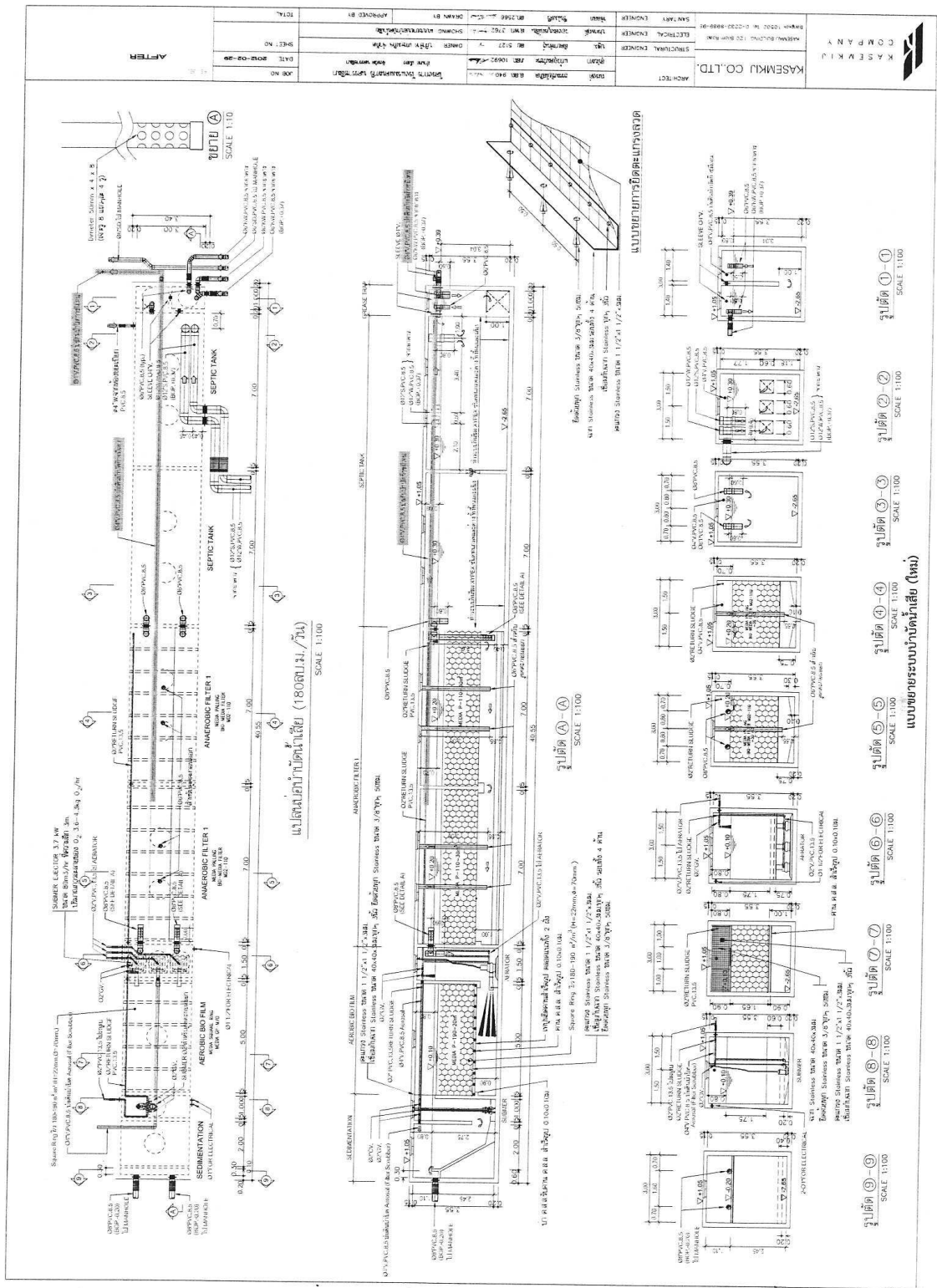

ผังระบบระบายน้ำของโครงการ-เดิม

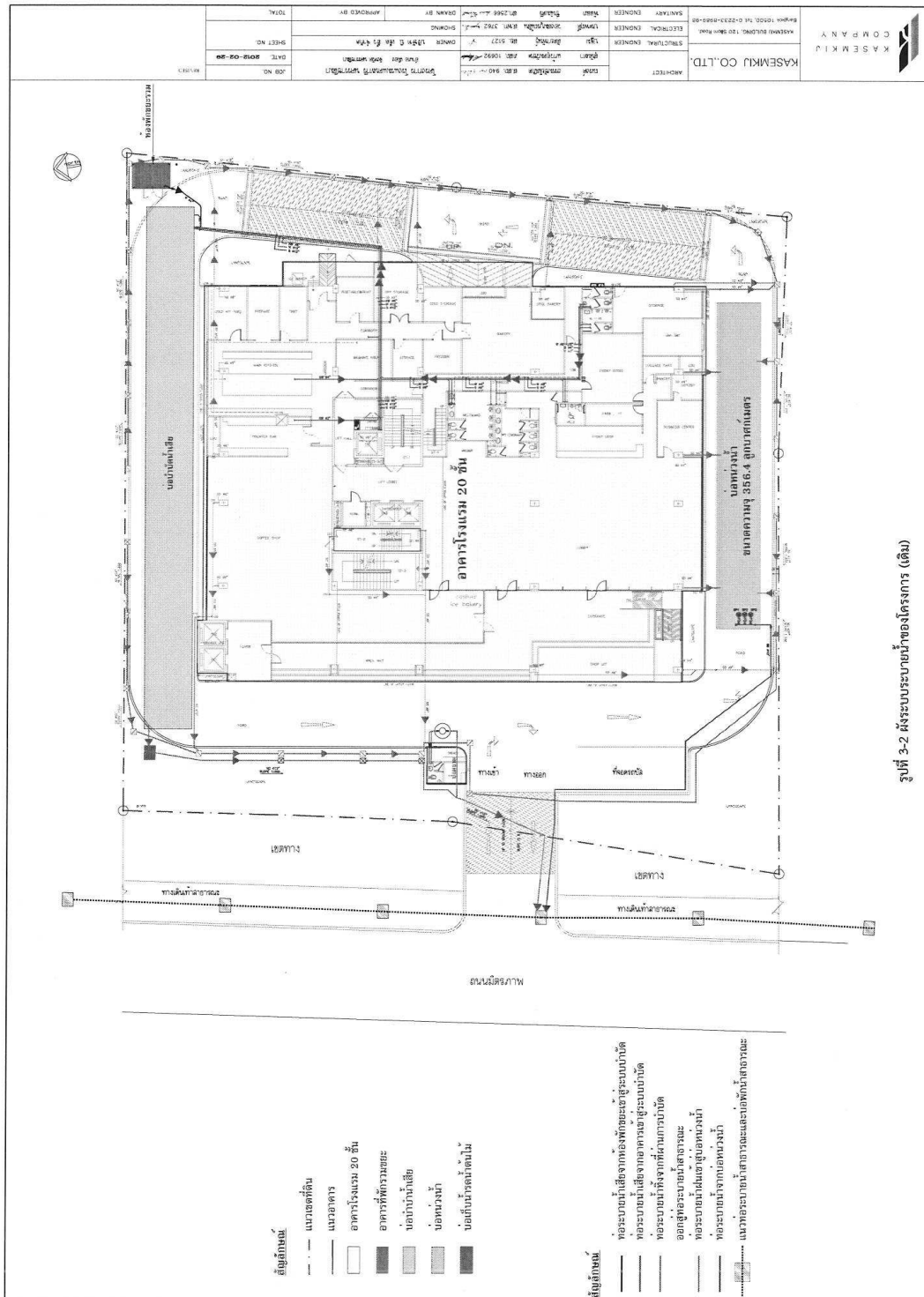

ผังระบบระบายน้ำของโครงการ-ใหม่

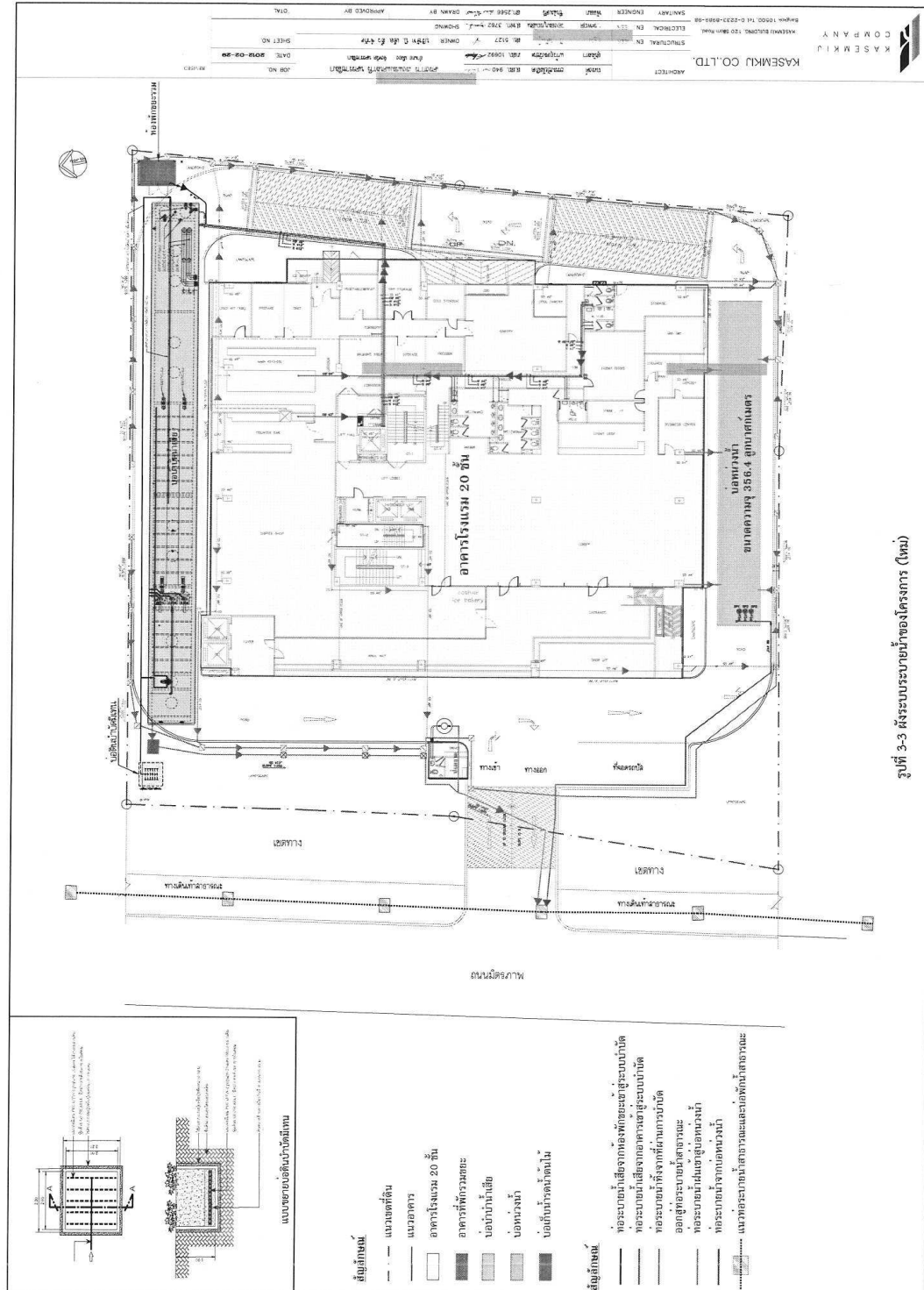

หนังสือพิจารณาผลการเปลี่ยนชื่อโครงการ ทส. 1010.5/1598

(ลงวันที่ กุมภาพันธ์ 2563)



ที่ ทส ๑๐๑๐.๕/ ๑ ๕ ๙ ๘ ๗

สำนักงานนโยบายและแผน
ทรัพยากรธรรมชาติและสิ่งแวดล้อม
๖๐/๑ ซอยพิบูลวัฒนา ๗ ถนนพระรามที่ ๖
แขวงพญาไท เขตพญาไท กรุงเทพฯ ๑๐๔๐๐

กุมภาพันธ์ ๒๕๖๓

เรื่อง แจ้งการเปลี่ยนชื่อโครงการ จากโครงการ โรงแรม แคนทารี นครราชสีมา เป็น โรงแรมแคนทารี โคราช
เรียน กรรมการผู้จัดการบริษัท บี.อี.อี. จำกัด

อ้างถึง ๑. หนังสือสำนักงานนโยบายและแผนทรัพยากรธรรมชาติและสิ่งแวดล้อม ที่ ทส ๑๐๐๙.๕/๑๓๔๘๗
ลงวันที่ ๒๘ ธันวาคม ๒๕๕๕

๒. หนังสือบริษัท บี.อี.อี. จำกัด ลงวันที่ ๒๓ มกราคม ๒๕๖๓

ตามหนังสือที่อ้างถึง ๑ สำนักงานนโยบายและแผนทรัพยากรธรรมชาติและสิ่งแวดล้อม ได้แจ้งมติ
คณะกรรมการผู้ชำนาญการพิจารณารายงานการวิเคราะห์ผลกระทบสิ่งแวดล้อมด้านอาคาร การจัดสรรที่ดิน
และบริการชุมชน ในการประชุมครั้งที่ ๖๕/๒๕๕๕ เมื่อวันที่ ๑๐ กันยายน ๒๕๕๕ คณะกรรมการผู้ชำนาญการ
มีมติให้ความเห็นชอบรายงานการวิเคราะห์ผลกระทบสิ่งแวดล้อมโครงการ โรงแรม แคนทารี นครราชสีมา ของ
บริษัท บี.อี.อี. จำกัด โดยให้บริษัท บี.อี.อี. จำกัด เจ้าของโครงการปฏิบัติตามมาตรการป้องกันและแก้ไข
ผลกระทบสิ่งแวดล้อม และมาตรการติดตามตรวจสอบผลกระทบสิ่งแวดล้อมที่เสนอไว้ในรายงานฯ อย่างเคร่งครัด
และตามหนังสือที่อ้างถึง ๒ บริษัท บี.อี.อี. จำกัด แจ้งเปลี่ยนชื่อโครงการ จาก “โรงแรม แคนทารี
นครราชสีมา” เป็น “โรงแรมแคนทารี โคราช” ความละเอียดแจ้งแล้ว นั้น

สำนักงานนโยบายและแผนทรัพยากรธรรมชาติและสิ่งแวดล้อม รับทราบการเปลี่ยนชื่อโครงการ
จาก “โรงแรม แคนทารี นครราชสีมา” เป็น “โรงแรมแคนทารี โคราช” โดยให้บริษัท บี.อี.อี. จำกัด เจ้าของ
โครงการปฏิบัติตามมาตรการป้องกันและแก้ไขผลกระทบสิ่งแวดล้อม และมาตรการติดตามตรวจสอบผลกระทบ
สิ่งแวดล้อมตามที่เคยได้รับความเห็นชอบรายงานฯ อย่างเคร่งครัด ทั้งนี้ สำนักงานนโยบายฯ ได้มีหนังสือแจ้ง
ผู้ว่าราชการจังหวัดนครราชสีมา และนายกเทศมนตรีนครราชสีมา ในฐานะหน่วยงานอนุญาตเพื่อทราบ
การเปลี่ยนชื่อโครงการดังกล่าวด้วยแล้ว

จึงเรียนมาเพื่อโปรดทราบ

ขอแสดงความนับถือ

(นายประเสริฐ ศิรินภาพร)

รองเลขาธิการ รักษาการแทน

เลขาธิการสำนักงานนโยบายและแผนทรัพยากรธรรมชาติและสิ่งแวดล้อม

กองวิเคราะห์ผลกระทบสิ่งแวดล้อม

โทรศัพท์ ๐ ๒๒๖๕ ๖๕๐๐ กด ๒ กด ๖๘๑๐-๖๘๑๕

โทรสาร ๐ ๒๒๖๕ ๖๖๑๖

หนังสืออนุญาตให้ลดความถี่การตรวจสอบคุณภาพน้ำ ตามเงื่อนไขมาตรการผลกระทบสิ่งแวดล้อม
โรงแรมแคนทารีโคราช



ที่ นม ๕๒๐๐๔/๕๕

สำนักงานเทศบาลนครนครราชสีมา
ถนนโพธิ์กลาง นม ๓๐๐๐๐

๖

มกราคม ๒๕๖๔

เรื่อง ขอลเปลี่ยนแปลงรายละเอียดในรายงานการประเมินผลกระทบสิ่งแวดล้อม

เรียน กรรมการผู้จัดการบริษัท บี.เอ็ล.ฮั้ว จำกัด

อ้างถึง หนังสือบริษัท บี.เอ็ล.ฮั้ว จำกัด ที่ BLHua/KOR ๐๒/๒๕๖๓ ลงวันที่ ๒๓ พฤศจิกายน ๒๕๖๓

ตามที่บริษัท บี.เอ็ล.ฮั้ว จำกัด ขอลเปลี่ยนแปลงรายละเอียดโครงการในรายงานการประเมินผลกระทบสิ่งแวดล้อมของโครงการโรงแรมแคนทารีโคราช บริเวณถนนมิตรภาพ ตำบลในเมือง อำเภอเมืองนครราชสีมา จังหวัดนครราชสีมา ความละเอียดตามหนังสือที่อ้างถึง นั้น

เทศบาลนครนครราชสีมาได้ตรวจสอบและพิจารณาแล้ว การขอเปลี่ยนแปลงรายละเอียดโครงการดังกล่าว เป็นไปตามประกาศกระทรวงทรัพยากรธรรมชาติและสิ่งแวดล้อม เรื่อง หลักเกณฑ์ และวิธีการจัดทำรายงานผลการปฏิบัติตามมาตรการที่กำหนดไว้ในรายงานการประเมินผลกระทบสิ่งแวดล้อมซึ่งผู้ดำเนินการ หรือผู้ขออนุญาตจะต้องจัดทำเมื่อได้รับอนุญาตให้ดำเนินโครงการหรือกิจการแล้ว พ.ศ. ๒๕๖๑ จึงอนุญาตให้ท่านเปลี่ยนแปลงรายละเอียดโครงการตามที่ท่านร้องขอ ดังต่อไปนี้

๑. การวัดน้ำเสียก่อนและหลังการบำบัด เปลี่ยนเป็นการวัดคุณภาพน้ำหลังการบำบัดก่อนปล่อยสู่ท่อระบายน้ำ

๒. การจัดเก็บตัวอย่างการตรวจวัดคุณภาพน้ำสระว่ายน้ำ จากเดิมจัดเก็บทุกๆ เดือน ทั้งในส่วนน้ำตื้นและส่วนน้ำลึก ขอลเปลี่ยนแปลงยกเลิกการตรวจสอบในส่วนน้ำตื้นและคงการจัดเก็บการตรวจในส่วนน้ำลึก และขยายการตรวจสอบ ๓ เดือนต่อครั้ง

จึงเรียนมาเพื่อทราบ

ขอแสดงความนับถือ

(นายบุญเหลือ เจริญวัฒน์)

รองนายกเทศมนตรี ปฏิบัติราชการแทน
นายกเทศมนตรีนครนครราชสีมา

สำนักการช่าง

ส่วนควบคุมอาคารและผังเมือง

โทร. ๐-๔๔๒๓-๔๖๐๐ ต่อ ๑๓๒๑

“ยึดมั่นธรรมาภิบาล บริการเพื่อประชาชน”