

รูปภาพแสดงการปฏิบัติตามมาตรการฯ ของโครงการอาคารชุดไลฟ์ พระราม 4 - อโศก
(Life Rama 4 - Asoke)

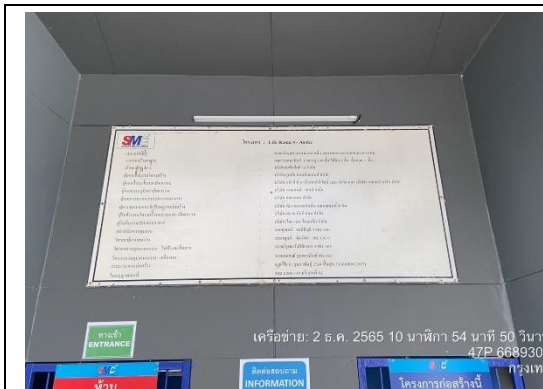

รูปที่ 1 ป้ายรายละเอียดโครงการ



รูปที่ 2 ป้ายเขตก่อสร้างอันตรายห้ามเข้า



รูปที่ 3 ป้ายความปลอดภัย



รูปที่ 4 ป้ายระเบียบการทำงานในหน่วยงานก่อสร้าง



รูปที่ 5 ป้ายรายงานผลการตรวจวัดคุณภาพสิ่งแวดล้อม



รูปที่ 6 กล่องรับความคิดเห็น

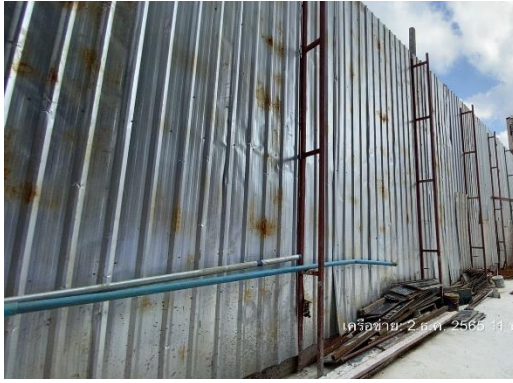

รูปที่ 7 รั้ว Metal Sheet รอบพื้นที่โครงการ



รูปที่ 8 ผ้าใบปิดคลุมท้ายรถบรรทุก



รูปที่ 9 คนงานทำความสะอาดล้างล้อรถบรรทุกก่อนออกจากโครงการ



รูปที่ 10 ประตูทางเข้า-ออกโครงการ



รูปที่ 11 พื้นที่จอดรถภายในโครงการ



รูปที่ 12 คนงานทำความสะอาดพื้นที่โครงการ



รูปที่ 13 ไฟส่องสว่าง



รูปที่ 14 ผ้าใบปิดคลุมวัสดุก่อสร้าง



รูปที่ 15 รถผสมปูนซีเมนต์สำเร็จรูป



รูปที่ 16 ป้ายห้ามเผาขยะภายในพื้นที่โครงการ



รูปที่ 17 เจ้าหน้าที่รักษาความปลอดภัย



รูปที่ 18 เจ้าหน้าที่เข้าพบผู้พักอาศัยข้างเคียง





รูปที่ 18 เจ้าหน้าที่เข้าพบผู้พักอาศัยข้างเคียง (ต่อ)



รูปที่ 19 กล้องวงจรปิด (CCTV)



รูปที่ 20 ติดตั้ง ระบบค้ำยันและระบบป้องกันดินพังด้วย Sheet Pile



รูปที่ 21 STORE เก็บปูน



รูปที่ 22 คนงานทำความสะอาดท้องน้ำ



รูปที่ 23 ป้ายจำกัดความเร็ว และป้ายดับเครื่องยนต์



รูปที่ 24 ติดตั้งเครื่องมือตรวจวัดคุณภาพสิ่งแวดล้อม (คุณภาพอากาศ ระดับเสียง ความสั่นสะเทือน)



รูปที่ 25 สเปรย์พ่นน้ำอัตโนมัติ



รูปที่ 26 ป้ายห้ามจอดรถยนต์



รูปที่ 27 อุปกรณ์ปฐมพยาบาลเบื้องต้น



รูปที่ 28 ถังดับเพลิง



รูปที่ 29 ถังสำรองน้ำ

รูปที่ 30 ป้ายรณรงค์ประหยัดน้ำ



รูปที่ 31 ช่างไฟฟ้า

รูปที่ 32 ถังรองรับมูลฝอย



รูปที่ 33 บ้ายรณรงค์รักษาความสะอาด



รูปที่ 34 บ้ายสถิติความปลอดภัย



รูปที่ 35 STORE เก็บวัสดุและอุปกรณ์ก่อสร้าง

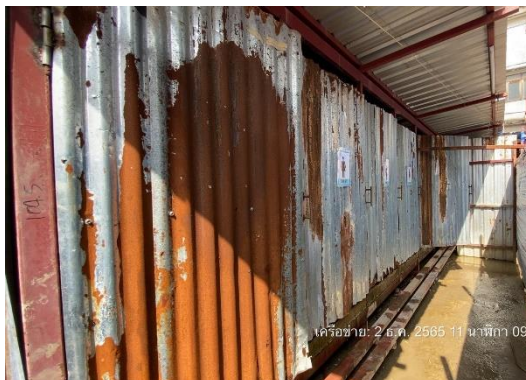

รูปที่ 36 ห้องน้ำ-ห้องส้วม



รูปที่ 37 เจ้าหน้าที่ตรวจวัดคุณภาพน้ำ



รูปที่ 38 ไฟกระพริบ



รูปที่ 40 จุดสแกนเข้า-ออกโครงการ



รูปที่ 41 เจลแอลกอฮอล์



รูปที่ 42 กิจกรรม Safety Talk



รูปที่ 43 รถรับ-ส่งคนงาน



รูปที่ 44 เบอร์โทรติดต่อฉุกเฉิน



รูปที่ 45 อุปกรณ์ป้องกันอันตรายส่วนบุคคล



รูปที่ 46 น้ำดื่ม



รูปที่ 47 วิศวกรควบคุมการก่อสร้าง



รูปที่ 48 สำหรับผู้มาติดต่อ (Visitor)



รูปที่ 49 การแต่งกายของพนักงาน



รูปที่ 50 สถานที่เก็บวัสดุไวไฟและสารเคมี

รูปที่ 51 ใบตรวจสอบสุขภาพพนักงาน

การปฏิบัติงานตามมาตรการฯ ของโครงการอาคารชุดไลฟ์ พระราม 4 - อโศก (Life Rama 4 - Asoke)



รูปที่ 52 อ่างล้างมือ



รูปที่ 53 เจ้าหน้าที่ชุดลอกท่อระบายน้ำ

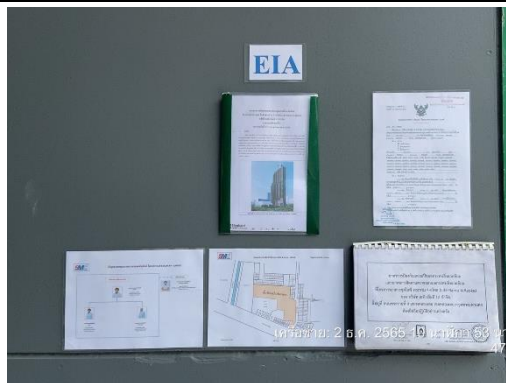

รูปที่ 54 ข้อมูลประชาสัมพันธ์ EIA

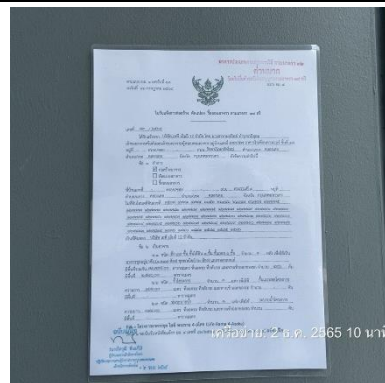

รูปที่ 55 ใบอนุญาตก่อสร้าง

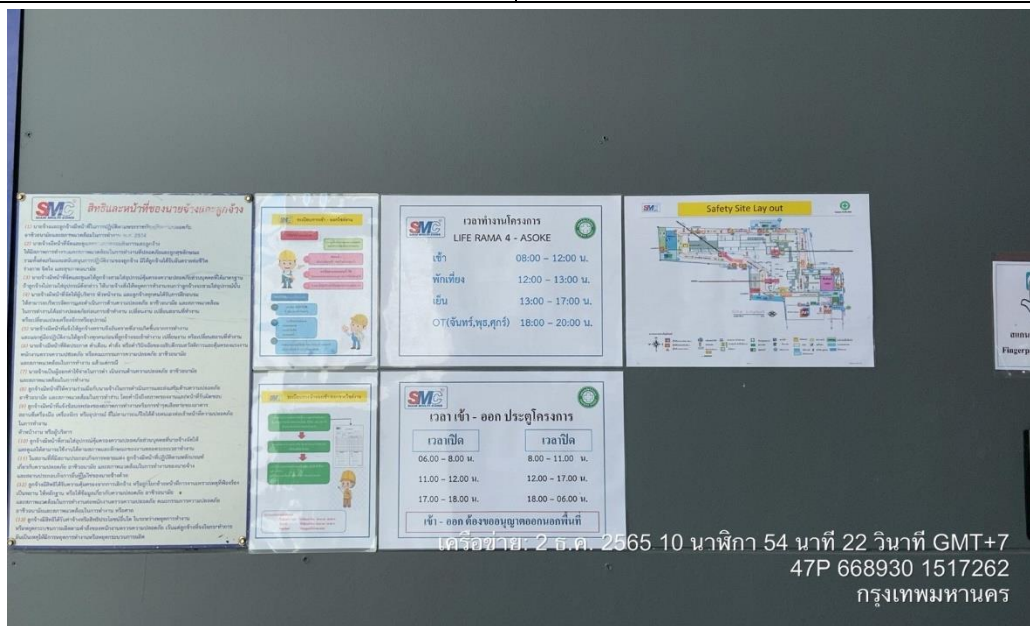

รูปที่ 56 ป้ายกำหนดช่วงเวลาทำงานของโครงการ

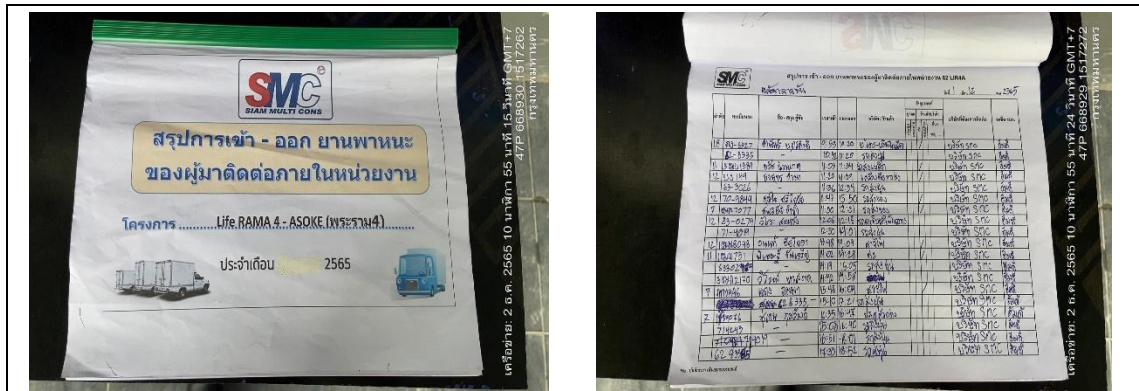

รูปที่ 57 บันทึกการเข้า-ออกโครงการ



รูปที่ 58 ป้ายประชาสัมพันธ์ไม่ใช้แรงงานผิดกฎหมาย



รูปที่ 59 ป้ายห้ามสูบบุหรี่

รูปที่ 60 แผ่นรองรับวัสดุตกหล่น



รูปที่ 61 ป้ายรณรงค์ประหยัดไฟ

รูปที่ 62 อุปกรณ์ประหยัดไฟเบอร์ 5



รูปที่ 63 ป้ายความปลอดภัยงานนั่งร้าน

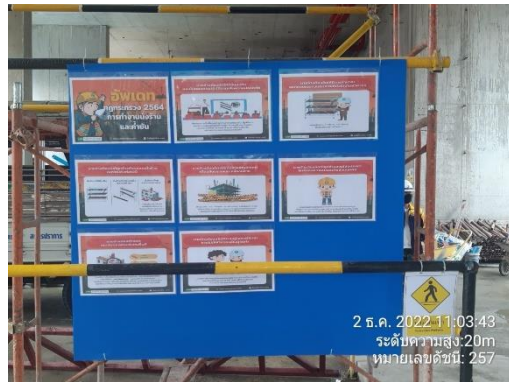

รูปที่ 64 ป้ายประชาสัมพันธ์ กฎกระทรวง 2564
การทำงานนั่งร้านและค้ำยัน



รูปที่ 65 หม้อแปลงไฟฟ้า



รูปที่ 66 SITE SAFETY NOTICE BOARD



รูปที่ 67 บ้ายเตือนอันตราย บริเวณจุดเสี่ยงภายในโครงการ



รูปที่ 68 บ้ายแนะนำการใช้อุปกรณ์



รูปที่ 69 SITE LAYOUT

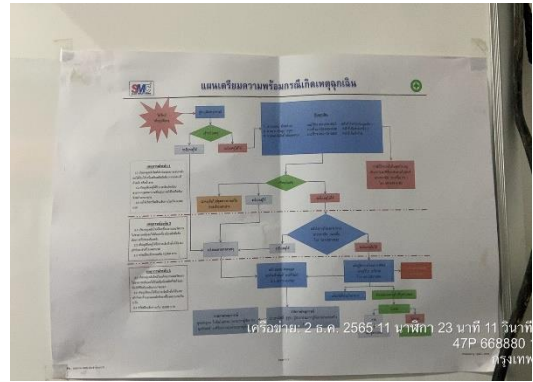

รูปที่ 70 แผนเตรียมความพร้อมกรณีเกิดเหตุฉุกเฉิน

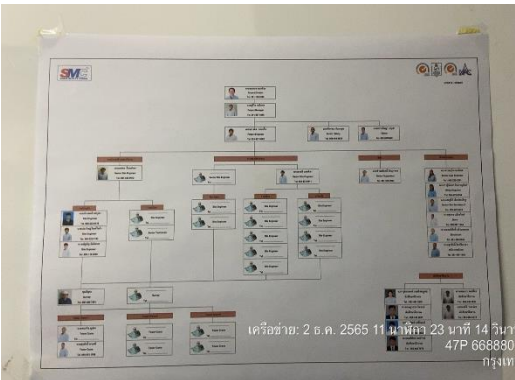

รูปที่ 71 แผนผังบุคลากร



รูปที่ 72 ท่อระบายน้ำ

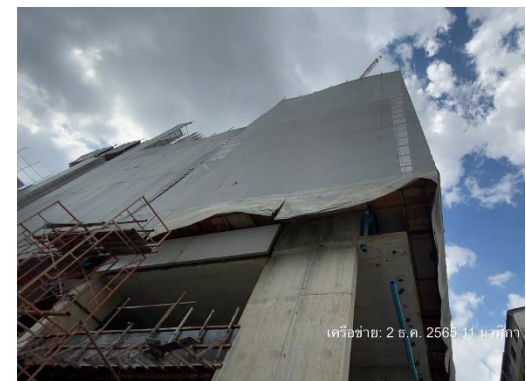
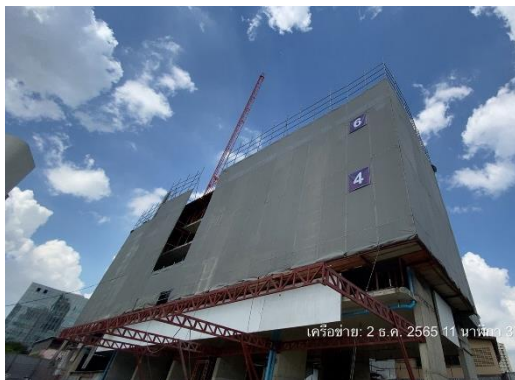

รูปที่ 73 ติดตั้งผ้าใบก่อสร้าง (Mesh Sheet ชนิดกันไฟลาม) คลุมรอบตัวอาคาร



รูปที่ 74 บ้ายแสดงพื้นที่สำหรับจอดรถฉุกเฉิน



รูปที่ 75 อบรมการใช้ถังดับเพลิง



รูปที่ 76 บ้านพักคนงาน



รูปที่ 77 ผังบุคลากรคณะกรรมการมวลชนสัมพันธ์



รูปที่ 78 ผังแสดงการจัดตั้งคณะกรรมการความปลอดภัย อาชีวอนามัย และสภาพแวดล้อมในการทำงาน



รูปที่ 79 ลิฟต์ขนส่งวัสดุก่อสร้าง



รูปที่ 80 เจ้าหน้าที่เก็บขยะมูลฝอย



รูปที่ 81 ตรวจสอบสภาพการใช้งานของถังดับเพลิง

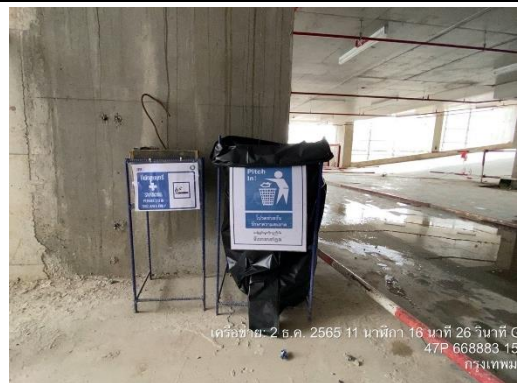

รูปที่ 82 พื้นที่สูบบุหรี่