

บริษัท ทีพีไอ โพลีน เพาเวอร์ จำกัด (มหาชน)

## สรุปอุบัติเหตุพนักงาน

ประจำเดือนกรกฎาคม 2565

ส่วนงานโรงไฟฟ้า



(นายไตรภูมิ ยั้งศิริ)

เจ้าหน้าที่ความปลอดภัยระดับวิชาชีพ

ผู้ตรวจสอบ/รับรอง

จัดทำโดย

แผนกความปลอดภัยและอาชีวอนามัย

บริษัท ทีพีไอ โพลีน เพาเวอร์ จำกัด (มหาชน)

TPI POLENE POWER PUBLIC CO.,LTD.



โดยแยกประเภทอุบัติเหตุที่เกิดขึ้นเป็น

1.1 จำนวนอุบัติเหตุที่มีการบาดเจ็บถึงขั้นหยุดงาน ในเดือนกรกฎาคม 2565

1.2 จำนวนอุบัติเหตุที่มีการบาดเจ็บไม่ถึงขั้นหยุดงานในเดือนกรกฎาคม 2565

### รายละเอียดการเกิดอุบัติเหตุของพนักงานที่มีการบาดเจ็บประจำเดือนกรกฎาคม 2565

ลำดับ	ชื่อ-สกุล	แผนก-ฝ่าย	วันที่เกิดอุบัติเหตุ	สถานที่เกิดเหตุ	รายละเอียดการเกิดอุบัติเหตุ	ผลที่ได้รับ	การดำเนินการ	ค่าใช้จ่าย	วันที่หยุดงาน
1	นายเจนณรงค์ สิงห์รัตน์ รหัส P1504	Pw3/Pw	28/07/2022	B12	เมื่อเวลาประมาณ 10.00 น. ขณะกำลังถอดข้อต่อกระบอกลูไฮดรอลิก หมุนเกลียวเพื่อจะเปลี่ยนข้อต่อ เกลียวข้อต่อมีน้ำหนัก ทำให้รับน้ำหนักไม่ไหว จึงทำให้กระแทกนิ้วมือได้รับบาดเจ็บเป็นแผลเปิดที่นิ้วกลางข้างซ้าย  การวิเคราะห์ : เกิดจากการกระทำที่ไม่ปลอดภัย (Unsafe Act.) (ข้อ 16.) ไม่ปฏิบัติตามขั้นตอนการทำงาน  ข้อเสนอแนะและแนวทางการแก้ไขอุบัติเหตุ 1.ให้หัวหน้างานเน้นย้ำขั้นตอนการทำงานในงานถอดอุปกรณ์กระบอกลูไฮดรอลิก และควบคุมให้ทีมงานปฏิบัติตามขั้นตอนการทำงานอย่างเคร่งครัด	แผลเปิด นิ้วกลางซ้าย	ปฐมพยาบาลเบื้องต้น ส่งรพ. สระบุรี		1 วัน



## กราฟแท่งแสดงการวิเคราะห์สาเหตุการเกิดอุบัติเหตุเดือนกรกฎาคม 2565

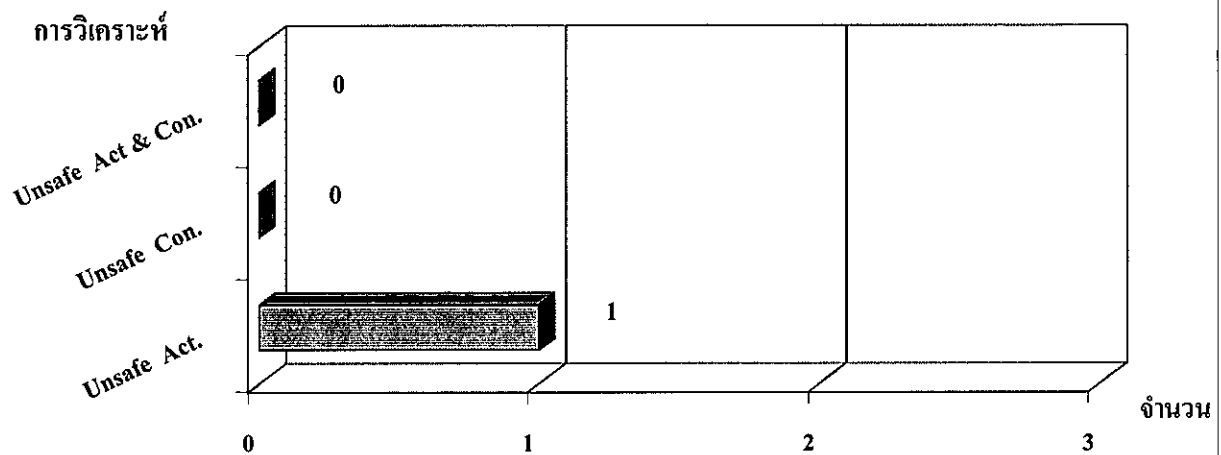

แผนภูมิแท่งแสดงสาเหตุของอุบัติเหตุที่เกิดขึ้น

## กราฟแท่งแสดงการวิเคราะห์สาเหตุการเกิดอุบัติเหตุ ระหว่างวันที่ 1 มกราคม - 31 กรกฎาคม 2565

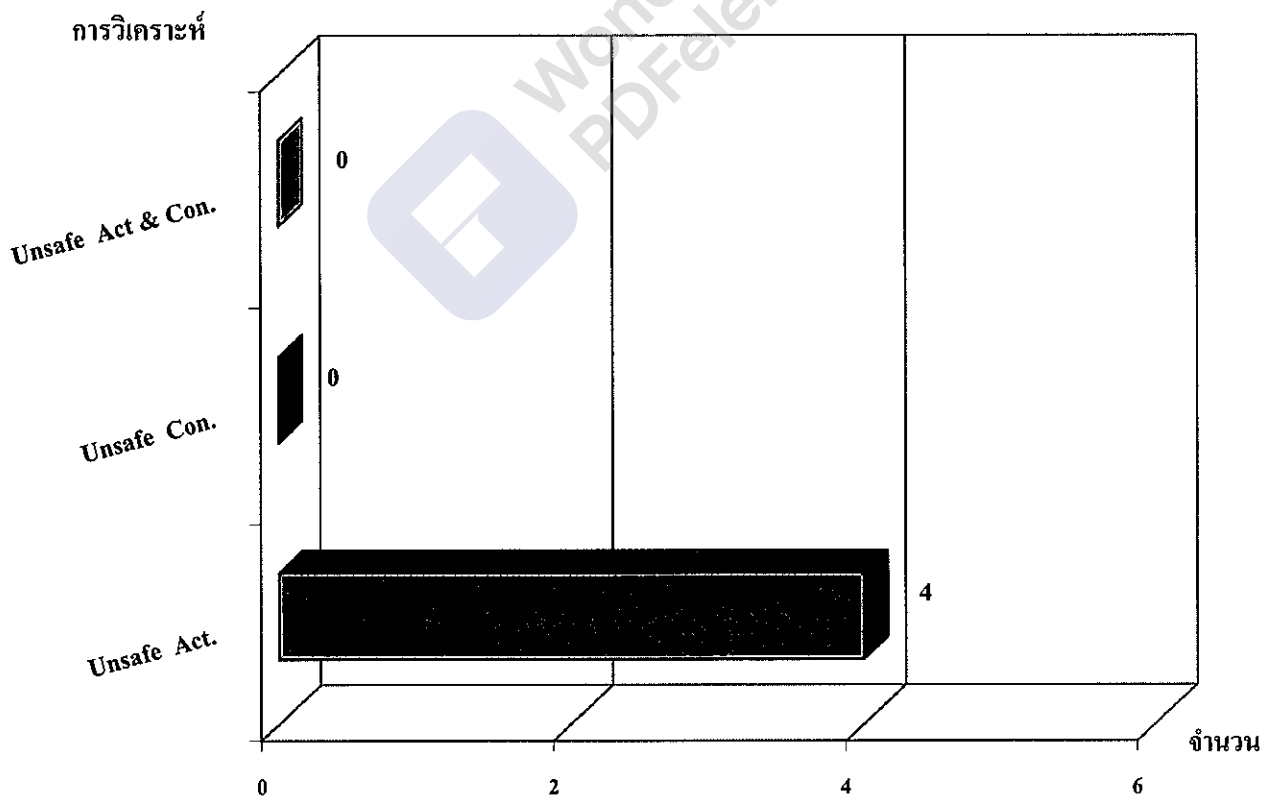

แผนภูมิแท่งแสดงการวิเคราะห์สาเหตุการเกิดอุบัติเหตุ

## กราฟแท่งแสดงสิ่งที่ทำให้ประสบอันตรายที่เกิดขึ้นในเดือนกรกฎาคม 2565

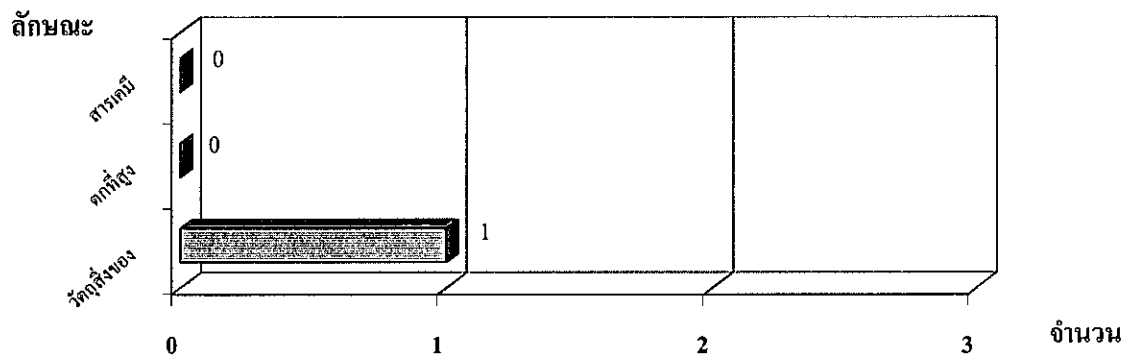

แผนภูมิแท่งแสดงสิ่งที่ทำให้ประสบอันตรายที่เกิดขึ้น

## กราฟแท่งแสดงสิ่งที่ทำให้ประสบอันตรายที่เกิดขึ้น ระหว่างวันที่ 1 มกราคม - 31 กรกฎาคม 2565

สิ่งที่ทำให้ประสบอันตราย

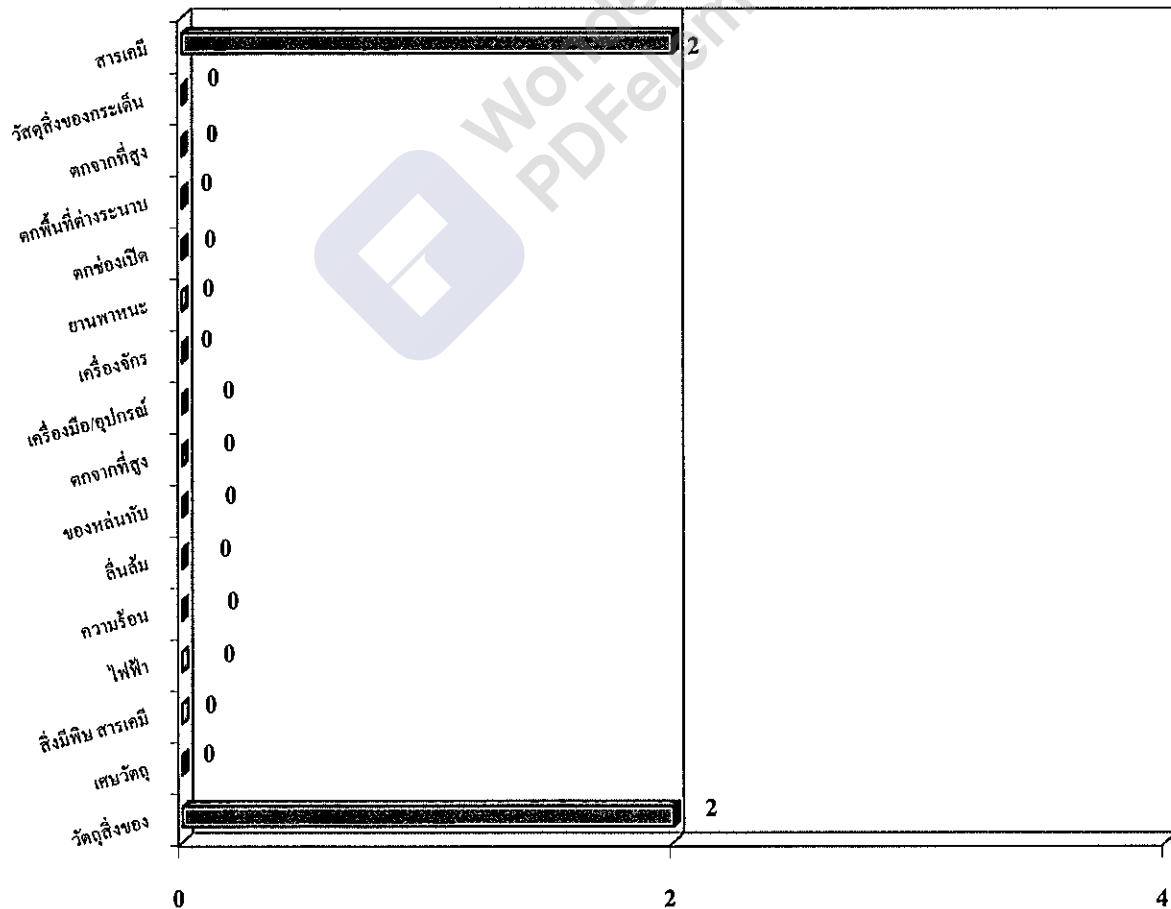

แผนภูมิแท่งแสดงสิ่งที่ทำให้ประสบอันตราย

## กราฟแท่งแสดงลักษณะการเกิดอุบัติเหตุที่เกิดขึ้นในเดือนกรกฎาคม 2565

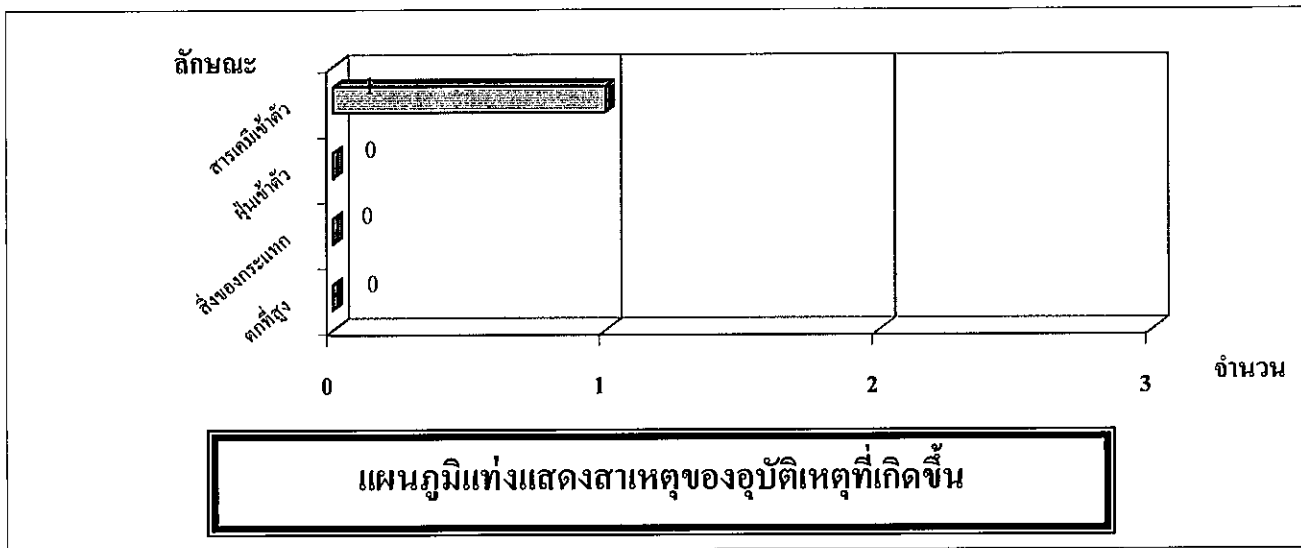

## กราฟแท่งแสดงลักษณะการเกิดอุบัติเหตุที่เกิดขึ้น ระหว่างวันที่ 1 มกราคม - 31 กรกฎาคม 2565

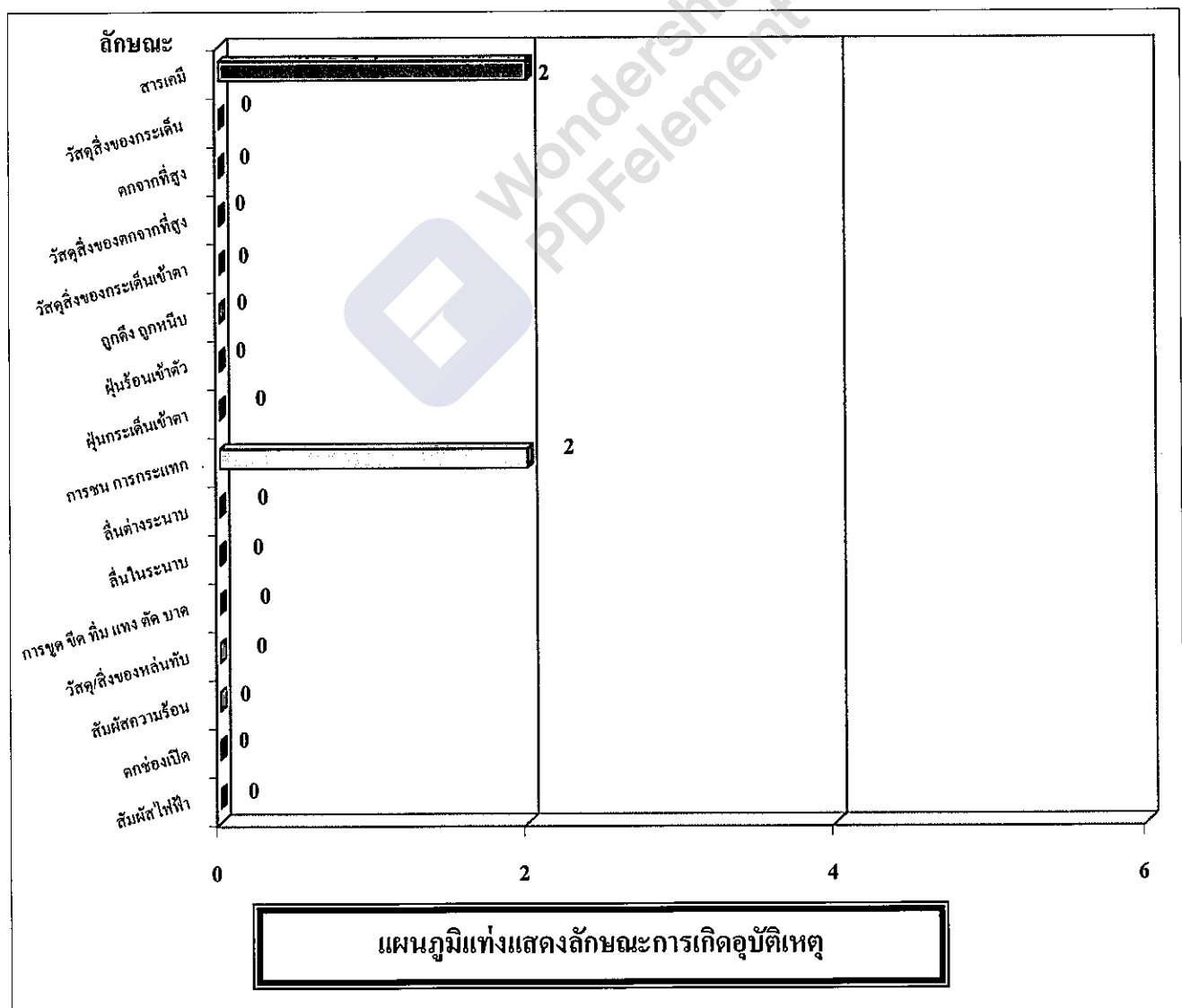

อุบัติเหตุที่เกิดขึ้นกับอวัยวะต่าง ๆ ของร่างกาย

เดือนมกราคม - เดือนกรกฎาคม 2565

เดือน	ศีรษะ	ใบหน้า	ขา	ตา	จมูก	ปาก	แขน	มือ	นิ้วมือ	ลำตัว	เท้า	หลายส่วน	รวม
มกราคม	0	0	0	0	0	0	0	0	0	0	0	0	0
กุมภาพันธ์	0	0	0	1	0	0	0	0	0	0	0	0	1
มีนาคม	0	0	0	0	0	0	0	0	1	0	0	0	1
เมษายน	0	0	0	1	0	0	0	0	0	0	0	0	1
พฤษภาคม	0	0	0	0	0	0	0	0	0	0	0	0	0
มิถุนายน	0	0	0	0	0	0	0	0	0	0	0	0	0
กรกฎาคม	0	0	0	0	0	0	0	0	1	0	0	0	1
สิงหาคม	0	0	0	0	0	0	0	0	0	0	0	0	0
กันยายน	0	0	0	0	0	0	0	0	0	0	0	0	0
ตุลาคม	0	0	0	0	0	0	0	0	0	0	0	0	0
พฤศจิกายน	0	0	0	0	0	0	0	0	0	0	0	0	0
ธันวาคม	0	0	0	0	0	0	0	0	0	0	0	0	0
รวม	0	0	0	2	0	0	0	0	2	0	0	0	4

บริษัท ทีพีไอ โพลีน เพาเวอร์ จำกัด (มหาชน)

## สรุพอุบัติเหตุพนักงาน

ประจำเดือนสิงหาคม 2565

### ส่วนงานโรงไฟฟ้า

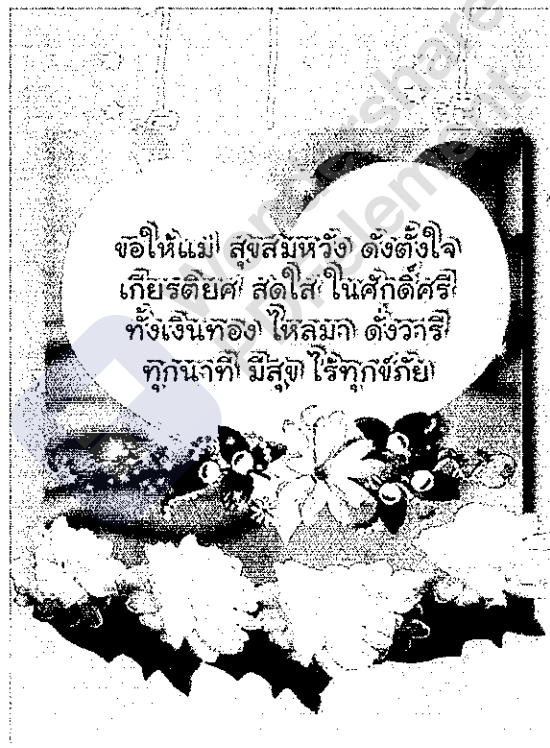

(นายไตรภูมิ ช่างศิริ)

เจ้าหน้าที่ความปลอดภัยระดับวิชาชีพ

ผู้ตรวจสอบ/รับรอง

จัดทำโดย

แผนกความปลอดภัยและอาชีวอนามัย



บริษัท ทีพีไอ โพลีน เพาเวอร์ จำกัด (มหาชน)

TPI POLENE POWER PUBLIC CO.,LTD.



## กราฟแท่งแสดงการวิเคราะห์สาเหตุการเกิดอุบัติเหตุเดือนสิงหาคม 2565

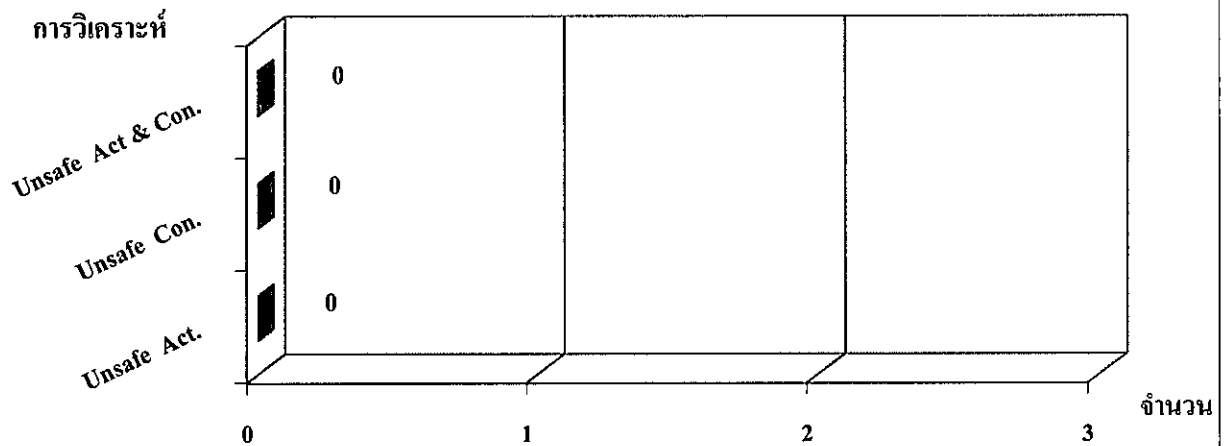

แผนภูมิแท่งแสดงสาเหตุของอุบัติเหตุที่เกิดขึ้น

## กราฟแท่งแสดงการวิเคราะห์สาเหตุการเกิดอุบัติเหตุ ระหว่างวันที่ 1 มกราคม - 31 สิงหาคม 2565

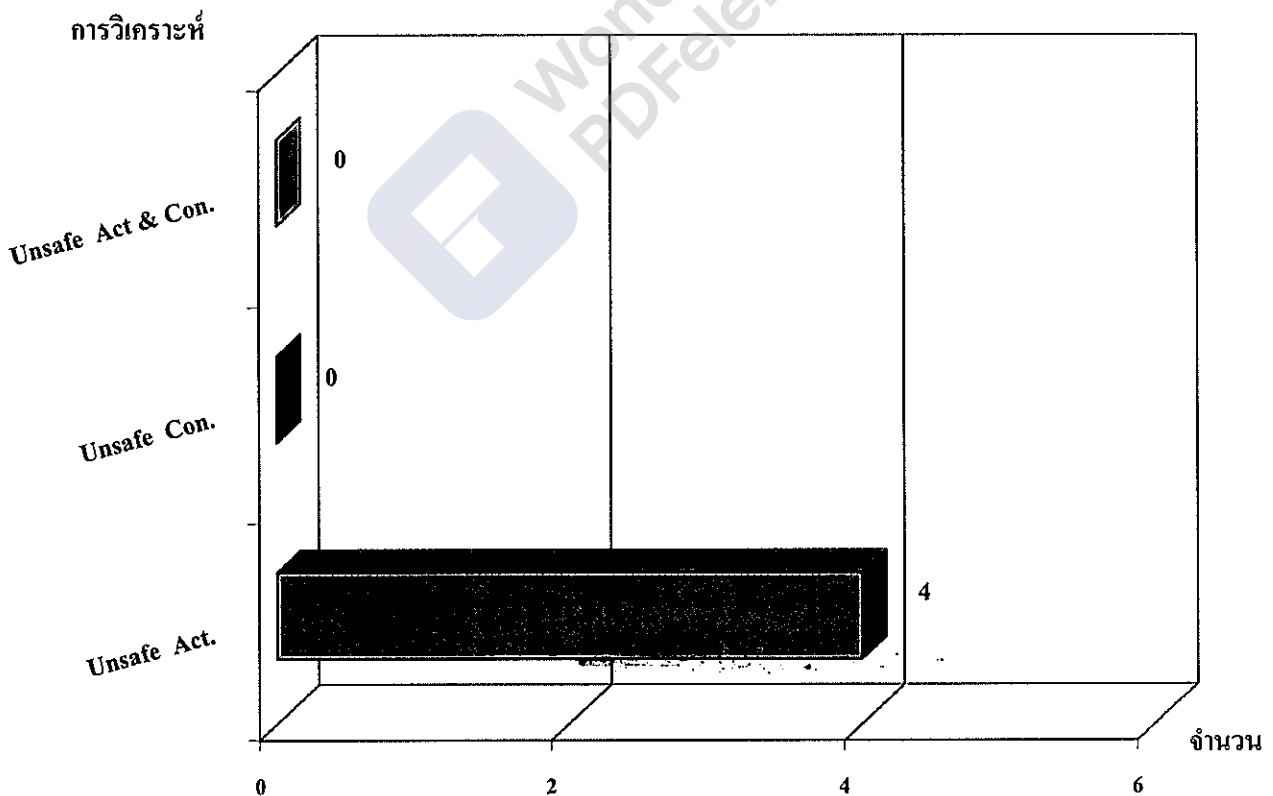

แผนภูมิแท่งแสดงการวิเคราะห์สาเหตุการเกิดอุบัติเหตุ

## กราฟแท่งแสดงสิ่งที่ทำให้ประสบอันตรายที่เกิดขึ้นในเดือนสิงหาคม 2565

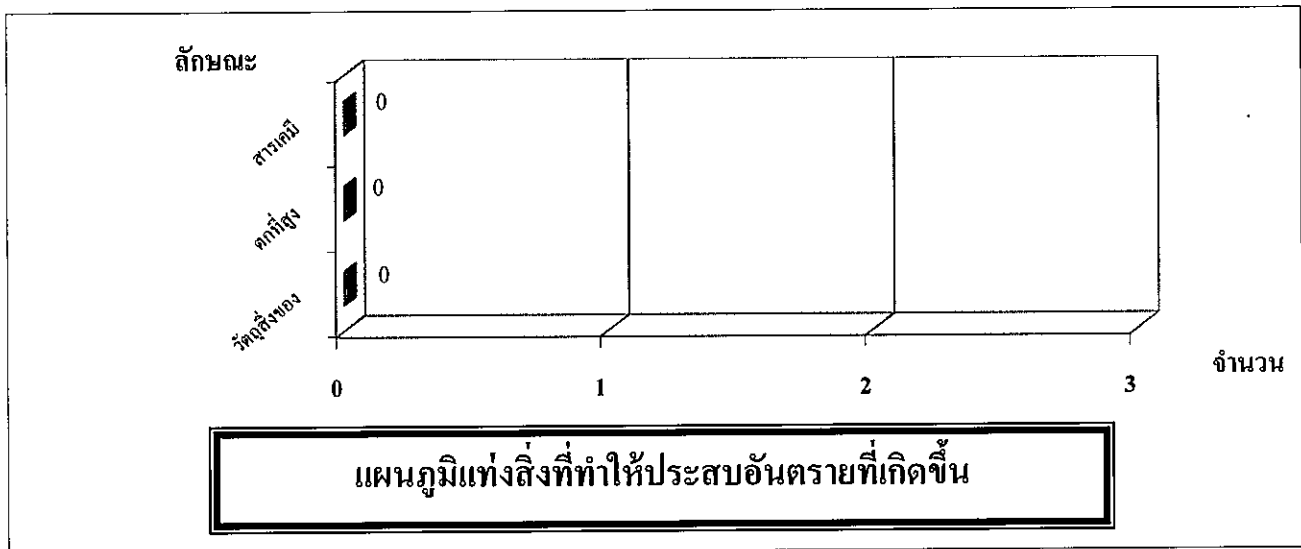

## กราฟแท่งแสดงสิ่งที่ทำให้ประสบอันตรายที่เกิดขึ้น

ระหว่างวันที่ 1 มกราคม - 31 สิงหาคม 2565

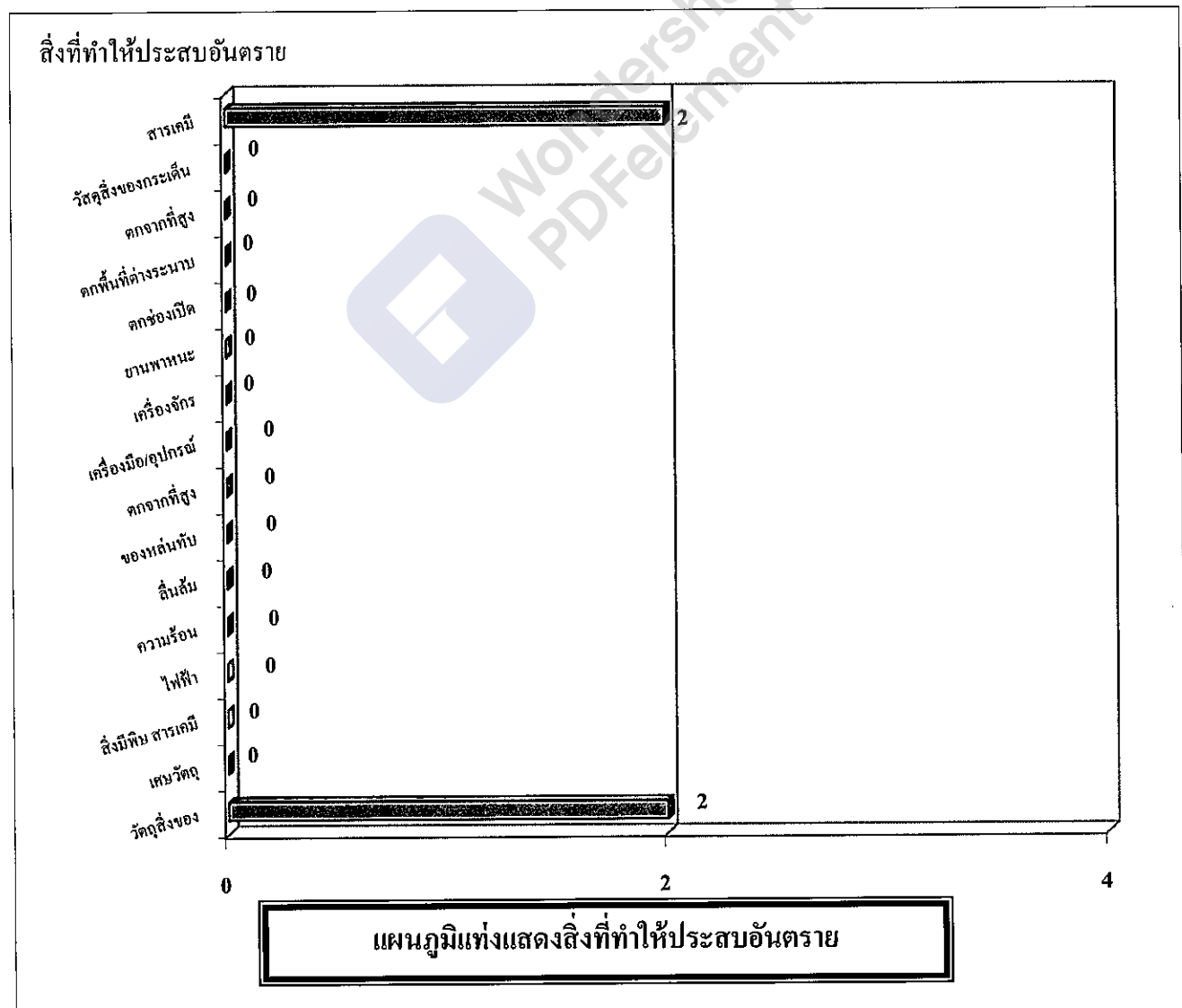

## กราฟแท่งแสดงลักษณะการเกิดอุบัติเหตุที่เกิดขึ้นในเดือนสิงหาคม 2565

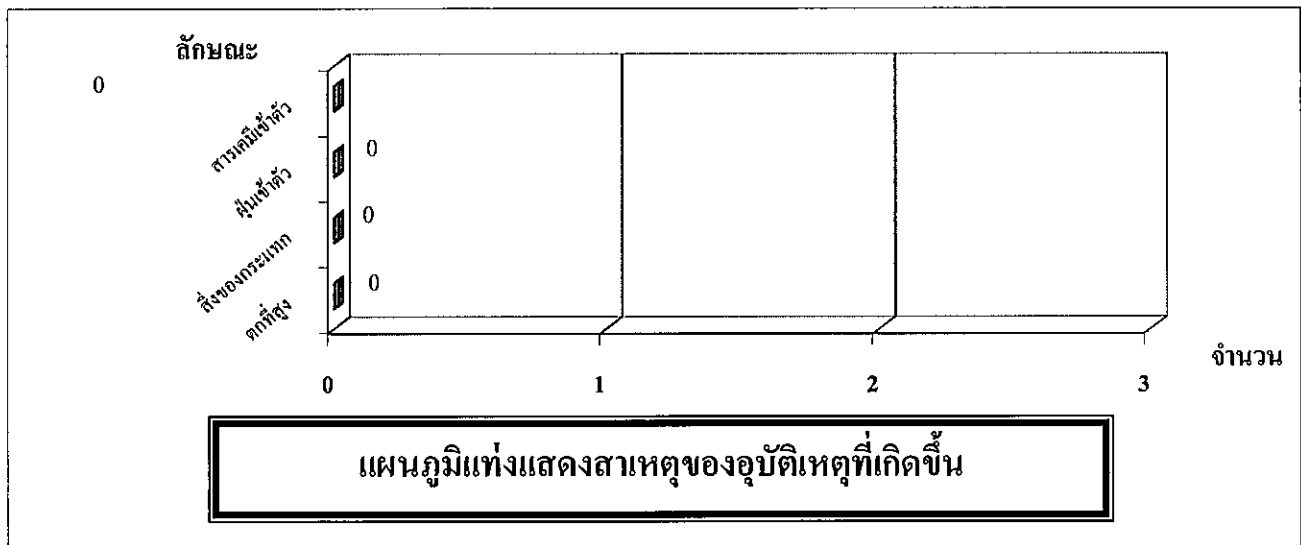

## กราฟแท่งแสดงลักษณะการเกิดอุบัติเหตุที่เกิดขึ้น ระหว่างวันที่ 1 มกราคม - 31 สิงหาคม 2565

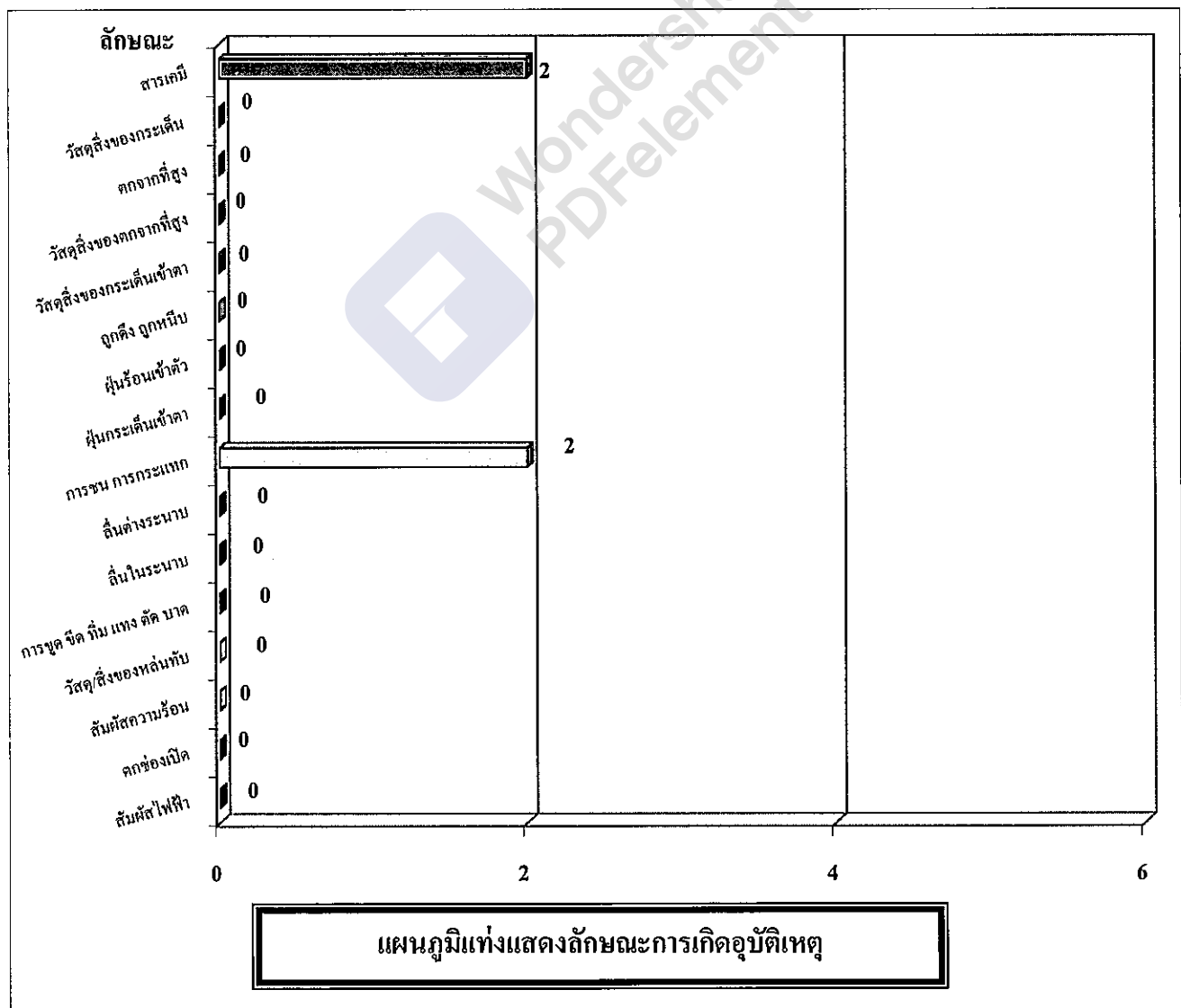

อุบัติเหตุที่เกิดขึ้นกับอวัยวะต่าง ๆ ของร่างกาย  
เดือนมกราคม - เดือนสิงหาคม 2565

เดือน	ศีรษะ	ใบหน้า	ขา	ตา	จมูก	ปาก	แขน	มือ	นิ้วมือ	ลำตัว	เข่า	คอ	เท้า	หลายส่วน	รวม
มกราคม	0	0	0	0	0	0	0	0	0	0	0	0	0	0	0
กุมภาพันธ์	0	0	0	1	0	0	0	0	0	0	0	0	0	0	1
มีนาคม	0	0	0	0	0	0	0	0	1	0	0	0	0	0	1
เมษายน	0	0	0	1	0	0	0	0	0	0	0	0	0	0	1
พฤษภาคม	0	0	0	0	0	0	0	0	0	0	0	0	0	0	0
มิถุนายน	0	0	0	0	0	0	0	0	0	0	0	0	0	0	0
กรกฎาคม	0	0	0	0	0	0	0	0	1	0	0	0	0	0	1
สิงหาคม	0	0	0	0	0	0	0	0	0	0	0	0	0	0	0
กันยายน	0	0	0	0	0	0	0	0	0	0	0	0	0	0	0
ตุลาคม	0	0	0	0	0	0	0	0	0	0	0	0	0	0	0
พฤศจิกายน	0	0	0	0	0	0	0	0	0	0	0	0	0	0	0
ธันวาคม	0	0	0	0	0	0	0	0	0	0	0	0	0	0	0
รวม	0	0	0	2	0	0	0	0	2	0	0	0	0	0	4

บริษัท ทีพีไอ โพลีน เพาเวอร์ จำกัด (มหาชน)

## สรุปอุบัติเหตุพนักงาน

ประจำเดือนกันยายน 2565

### ส่วนงานโรงไฟฟ้า

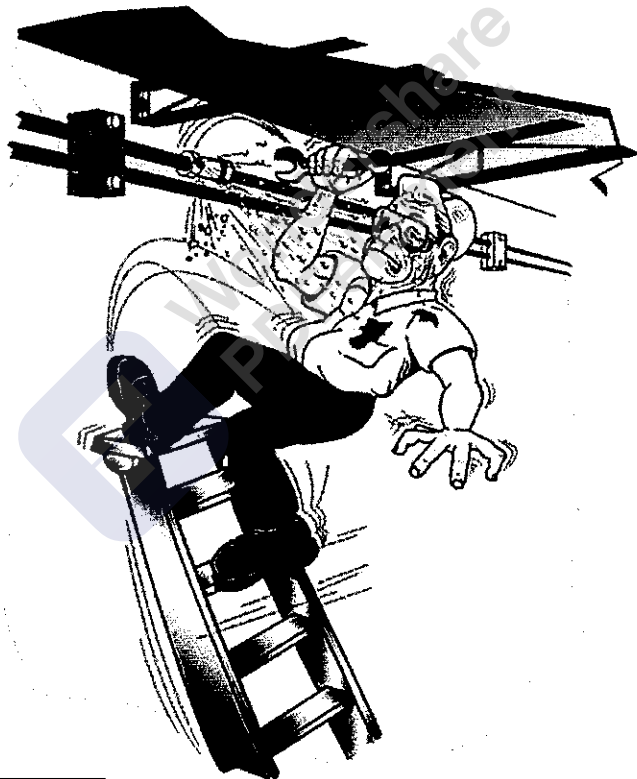

(นายไตรภูมิ ชัยศิริ)

เจ้าหน้าที่ความปลอดภัยระดับวิชาชีพ

ผู้ตรวจสอบ/รับรอง

จัดทำโดย

แผนกความปลอดภัยและอาชีวอนามัย

บริษัท ทีพีไอ โพลีน เพาเวอร์ จำกัด (มหาชน)

TPI POLENE POWER PUBLIC CO.,LTD.





## กราฟแท่งแสดงการวิเคราะห์สาเหตุการเกิดอุบัติเหตุเดือนกันยายน 2565

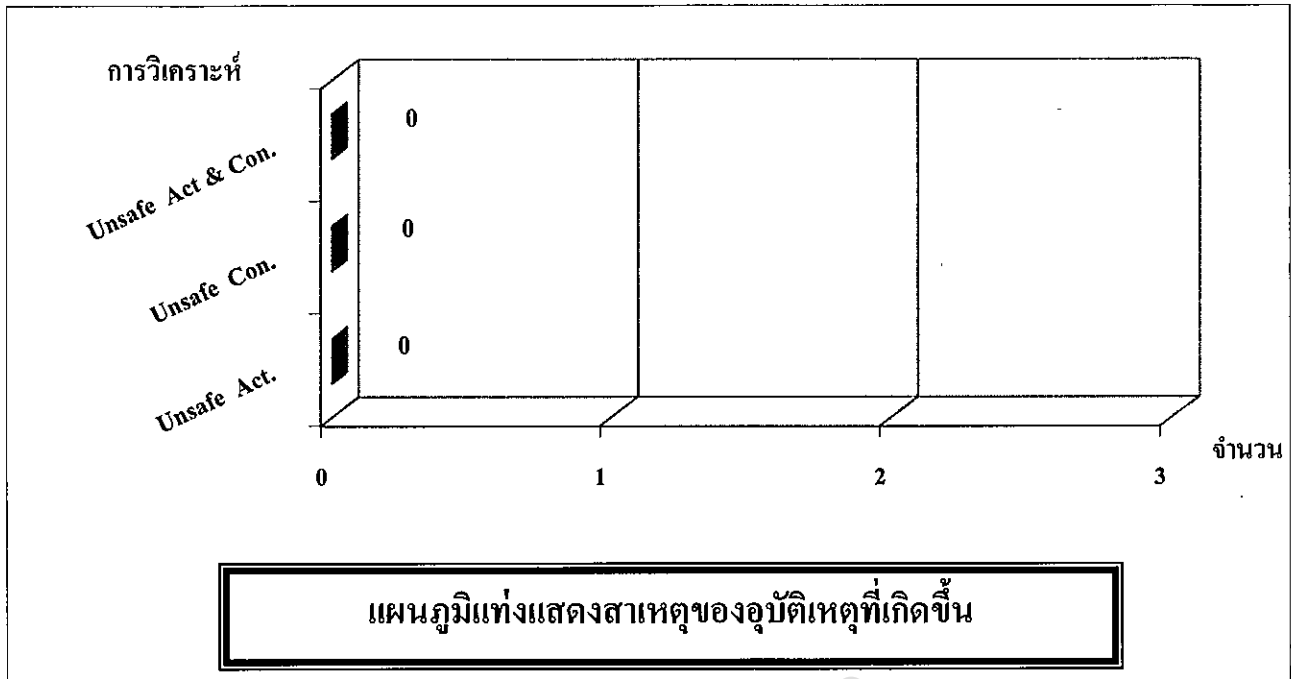

## กราฟแท่งแสดงการวิเคราะห์สาเหตุการเกิดอุบัติเหตุ ระหว่างวันที่ 1 มกราคม - 30 กันยายน 2565

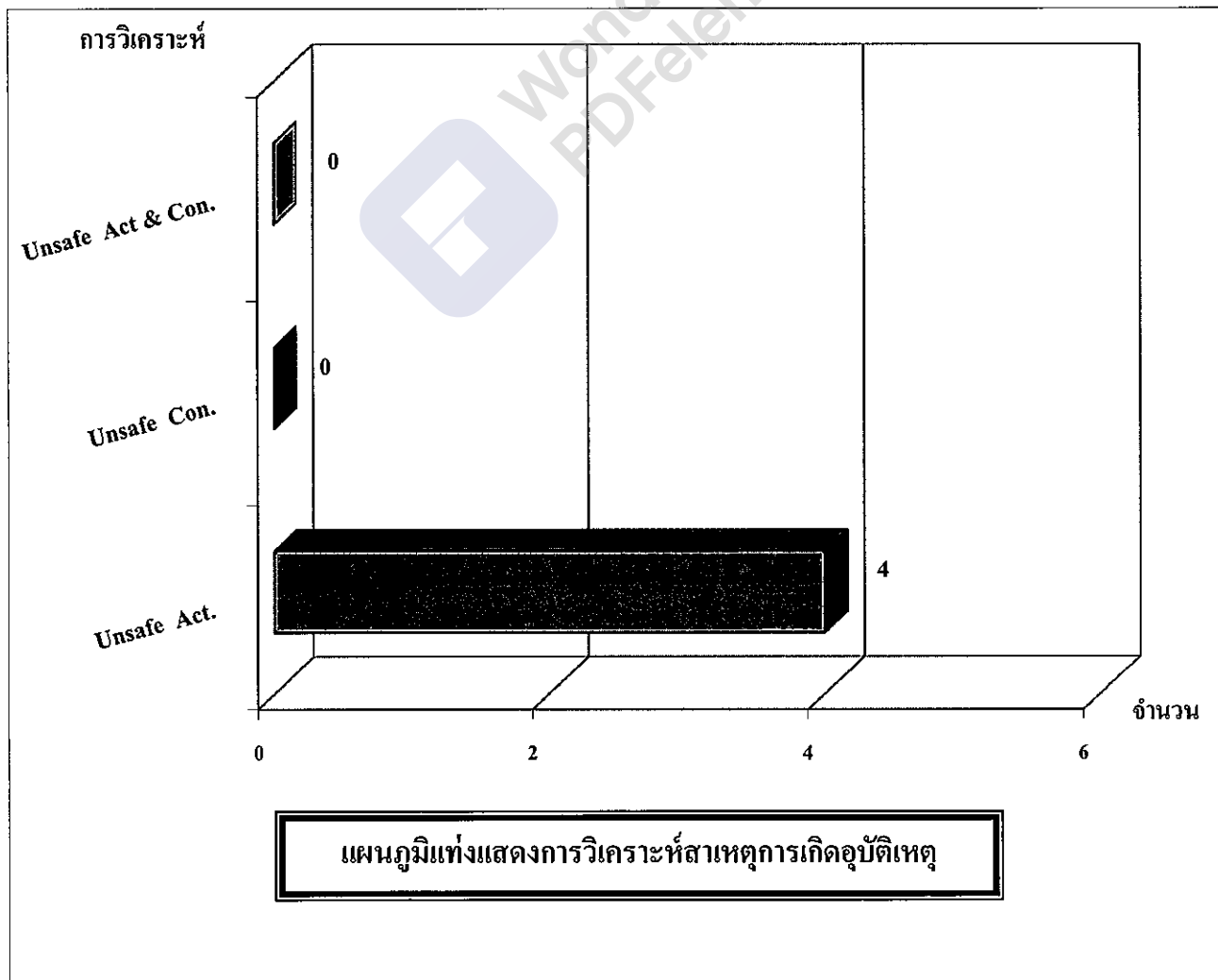

## กราฟแท่งแสดงสิ่งที่ทำให้ประสบอันตรายที่เกิดขึ้นในเดือนกันยายน 2565

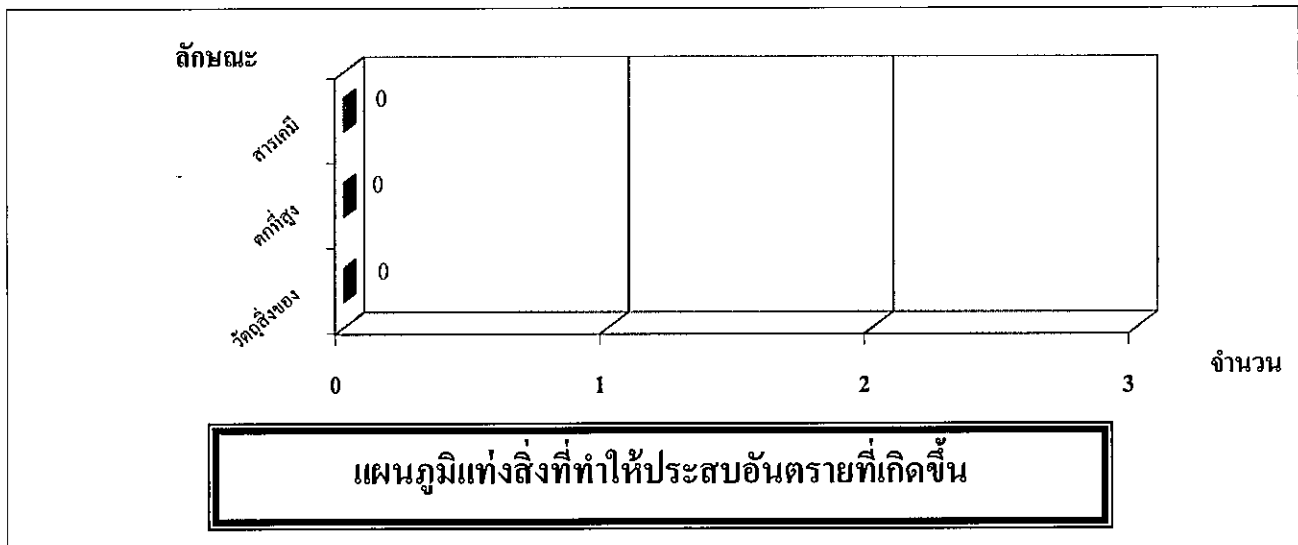

## กราฟแท่งแสดงสิ่งที่ทำให้ประสบอันตรายที่เกิดขึ้น ระหว่างวันที่ 1 มกราคม - 30 กันยายน 2565

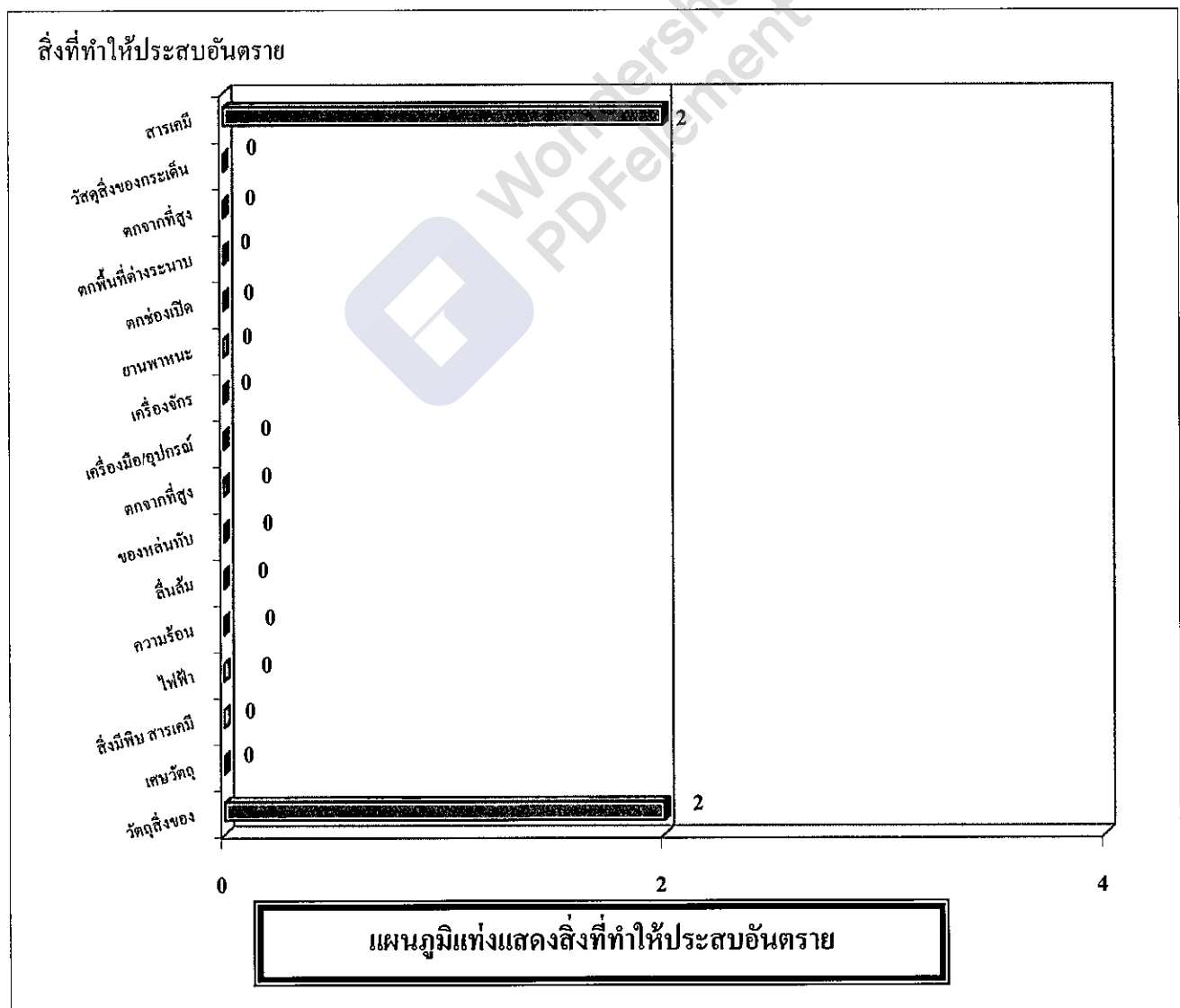

## กราฟแท่งแสดงลักษณะการเกิดอุบัติเหตุที่เกิดขึ้นในเดือนกันยายน 2565

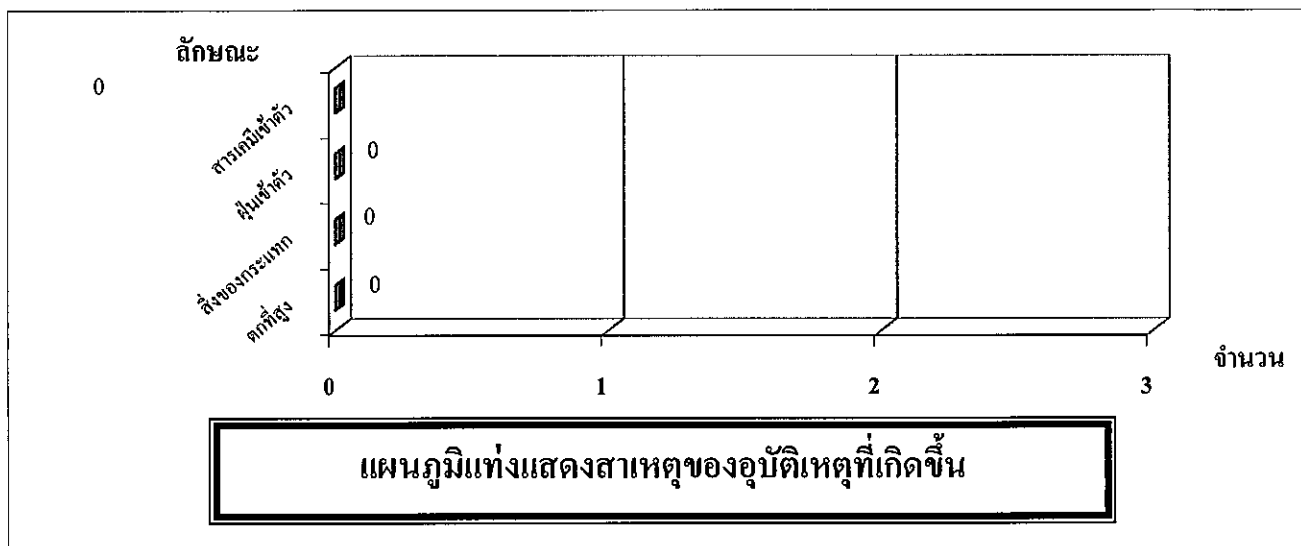

## กราฟแท่งแสดงลักษณะการเกิดอุบัติเหตุที่เกิดขึ้น ระหว่างวันที่ 1 มกราคม - 30 กันยายน 2565

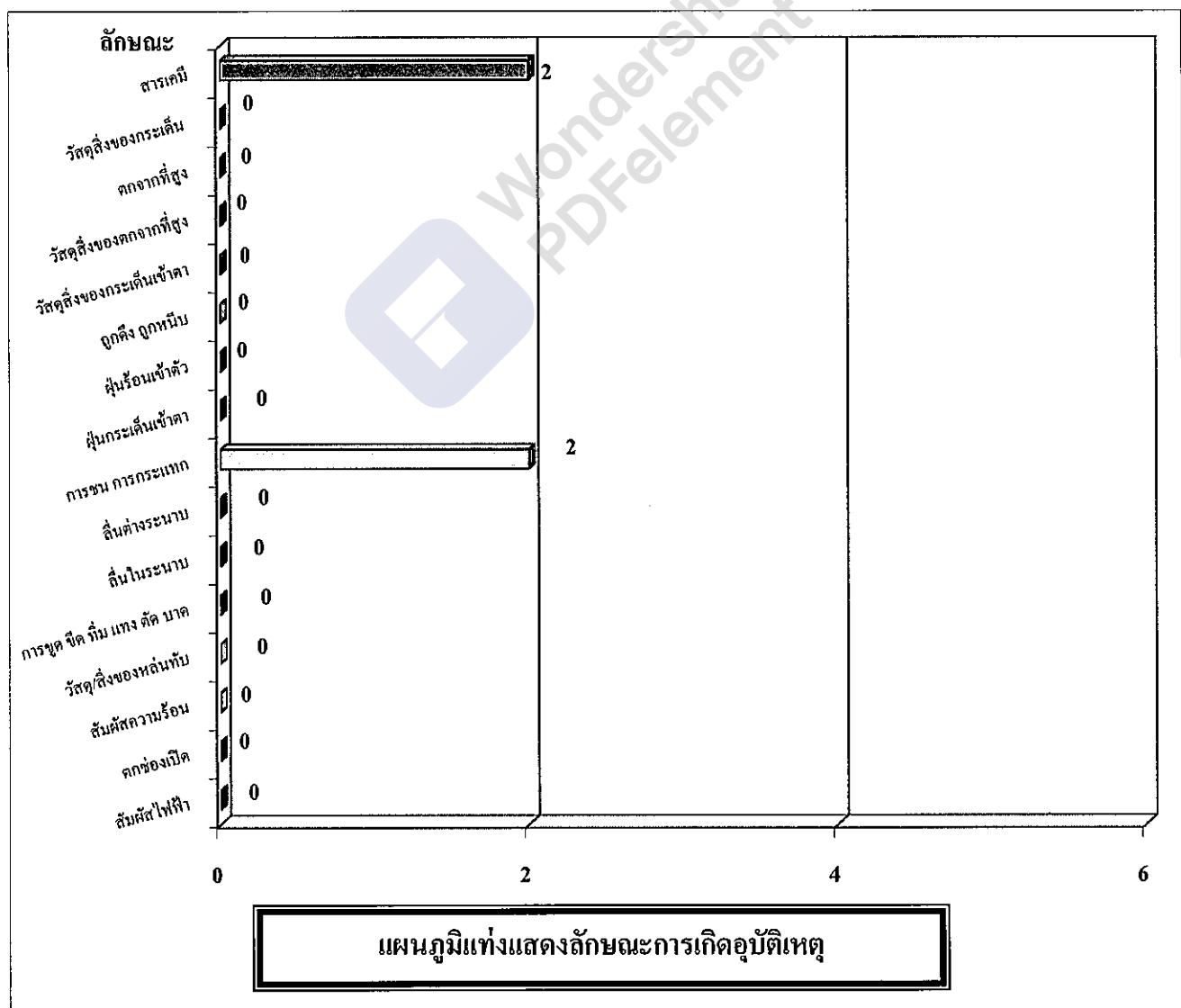

อุบัติเหตุที่เกิดขึ้นกับอวัยวะต่าง ๆ ของร่างกาย  
เดือนมกราคม - เดือนกันยายน 2565

เดือน	ศีรษะ	ใบหน้า	ขา	ตา	จมูก	ปาก	แขน	มือ	นิ้วมือ	ลำตัว	เข้า	คอ	เท้า	หลายส่วน	รวม
มกราคม	0	0	0	0	0	0	0	0	0	0	0	0	0	0	0
กุมภาพันธ์	0	0	0	1	0	0	0	0	0	0	0	0	0	0	1
มีนาคม	0	0	0	0	0	0	0	0	1	0	0	0	0	0	1
เมษายน	0	0	0	1	0	0	0	0	0	0	0	0	0	0	1
พฤษภาคม	0	0	0	0	0	0	0	0	0	0	0	0	0	0	0
มิถุนายน	0	0	0	0	0	0	0	0	0	0	0	0	0	0	0
กรกฎาคม	0	0	0	0	0	0	0	0	1	0	0	0	0	0	1
สิงหาคม	0	0	0	0	0	0	0	0	0	0	0	0	0	0	0
กันยายน	0	0	0	0	0	0	0	0	0	0	0	0	0	0	0
ตุลาคม	0	0	0	0	0	0	0	0	0	0	0	0	0	0	0
พฤศจิกายน	0	0	0	0	0	0	0	0	0	0	0	0	0	0	0
ธันวาคม	0	0	0	0	0	0	0	0	0	0	0	0	0	0	0
รวม	0	0	0	2	0	0	0	0	2	0	0	0	0	0	4

บริษัท ทีพีไอ โพลีน เพาเวอร์ จำกัด (มหาชน)

## สรุปอุบัติเหตุพนักงาน

ประจำเดือนตุลาคม 2565

ส่วนงานโรงไฟฟ้า



(นายไตรภูมิ ยั่งศิริ)

เจ้าหน้าที่ความปลอดภัยระดับวิชาชีพ

ผู้ตรวจสอบ/รับรอง

จัดทำโดย

แผนกความปลอดภัยและอาชีวอนามัย



บริษัท ทีพีไอ โพลีน เพาเวอร์ จำกัด (มหาชน)

TPI POLENE POWER PUBLIC CO.,LTD.



## กราฟแท่งแสดงการวิเคราะห์สาเหตุการเกิดอุบัติเหตุเดือนตุลาคม 2565

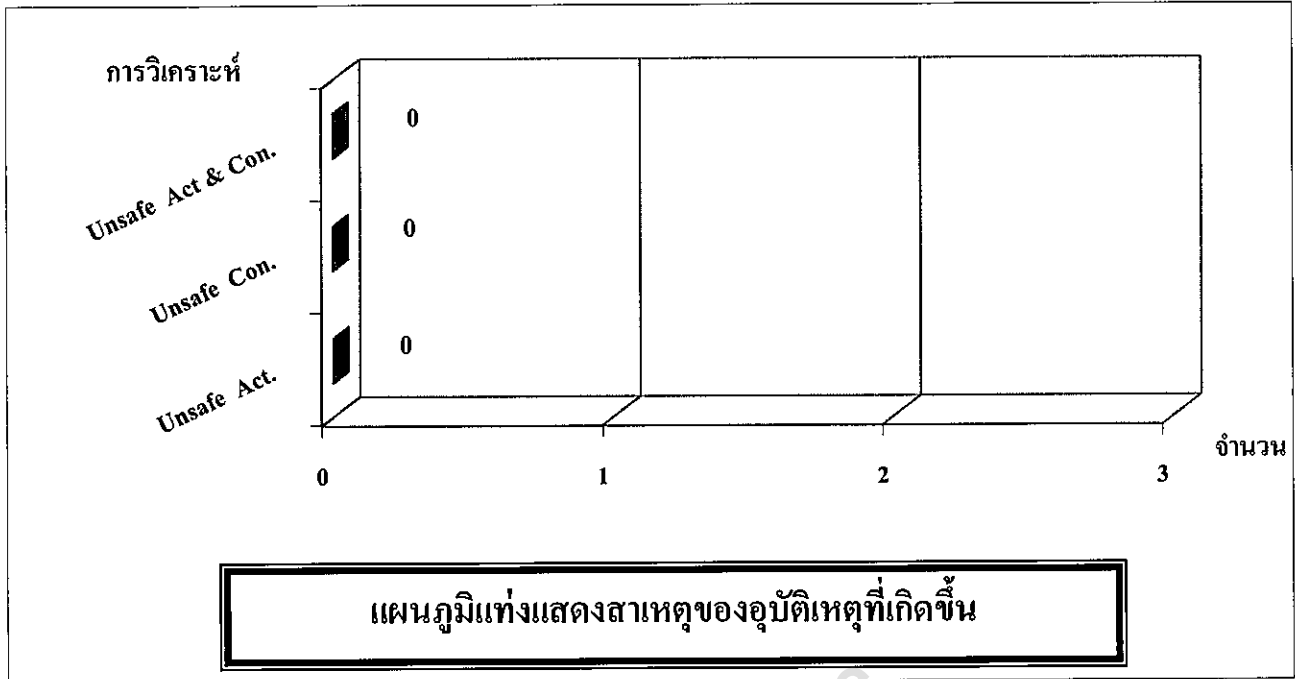

## กราฟแท่งแสดงการวิเคราะห์สาเหตุการเกิดอุบัติเหตุ ระหว่างวันที่ 1 มกราคม - 31 ตุลาคม 2565

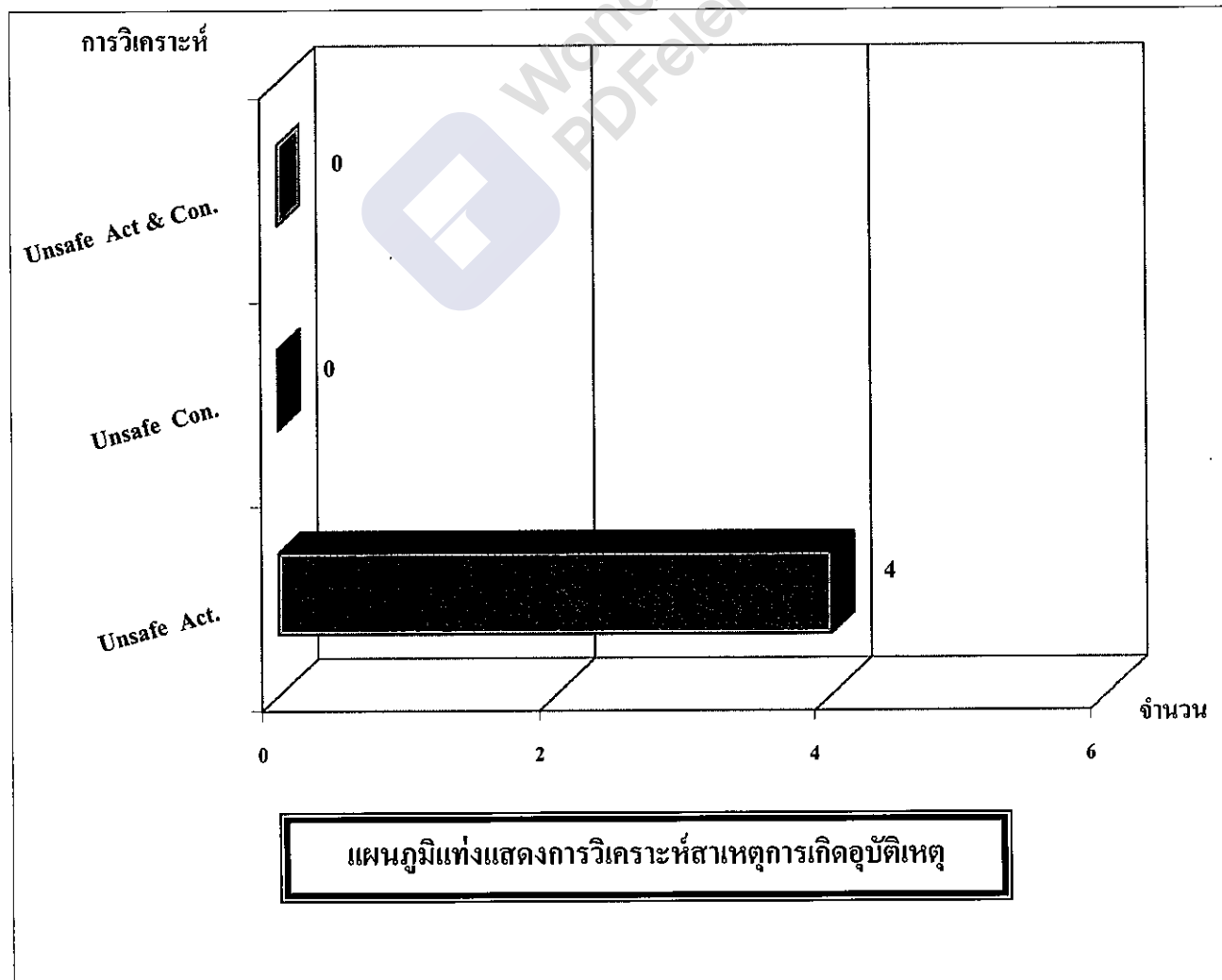

## กราฟแท่งแสดงสิ่งที่ทำให้ประสบอันตรายที่เกิดขึ้นในเดือนตุลาคม 2565

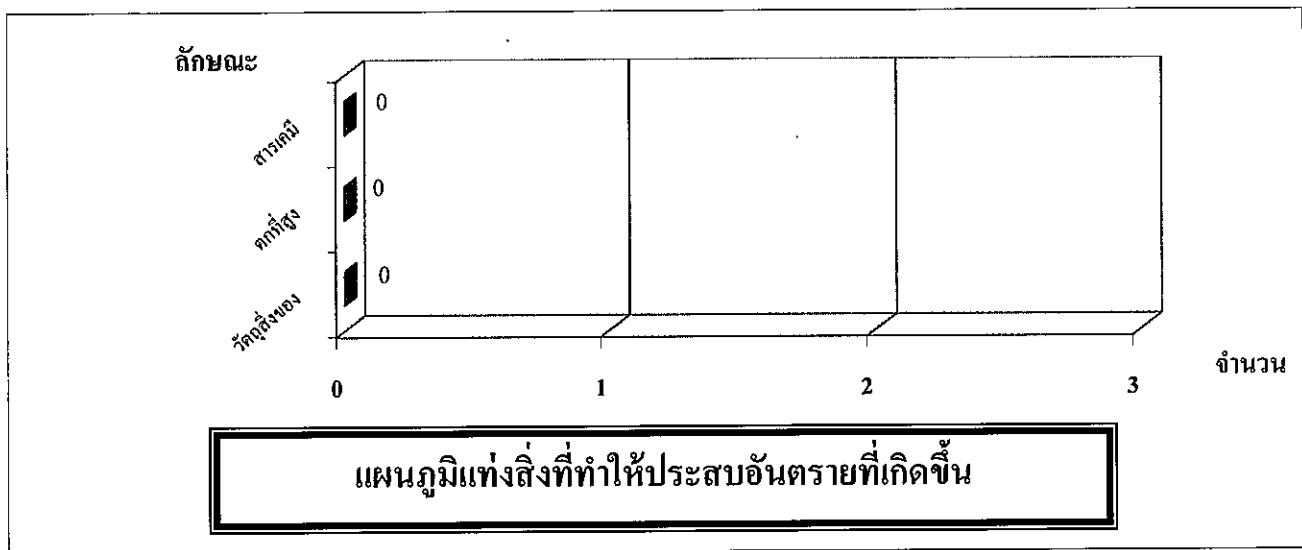

## กราฟแท่งแสดงสิ่งที่ทำให้ประสบอันตรายที่เกิดขึ้น

ระหว่างวันที่ 1 มกราคม - 31 ตุลาคม 2565

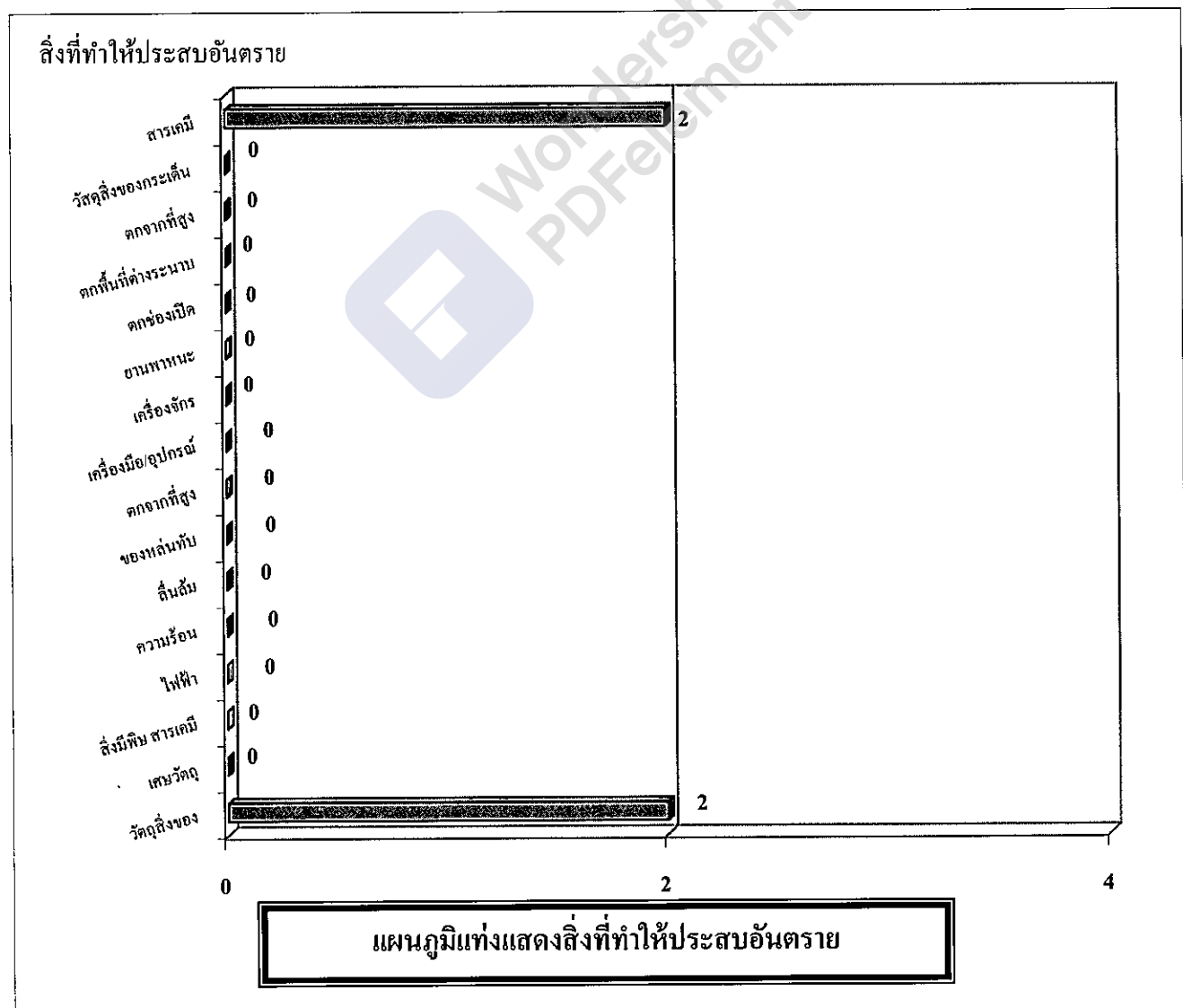

## กราฟแท่งแสดงลักษณะการเกิดอุบัติเหตุที่เกิดขึ้นในเดือนตุลาคม 2565

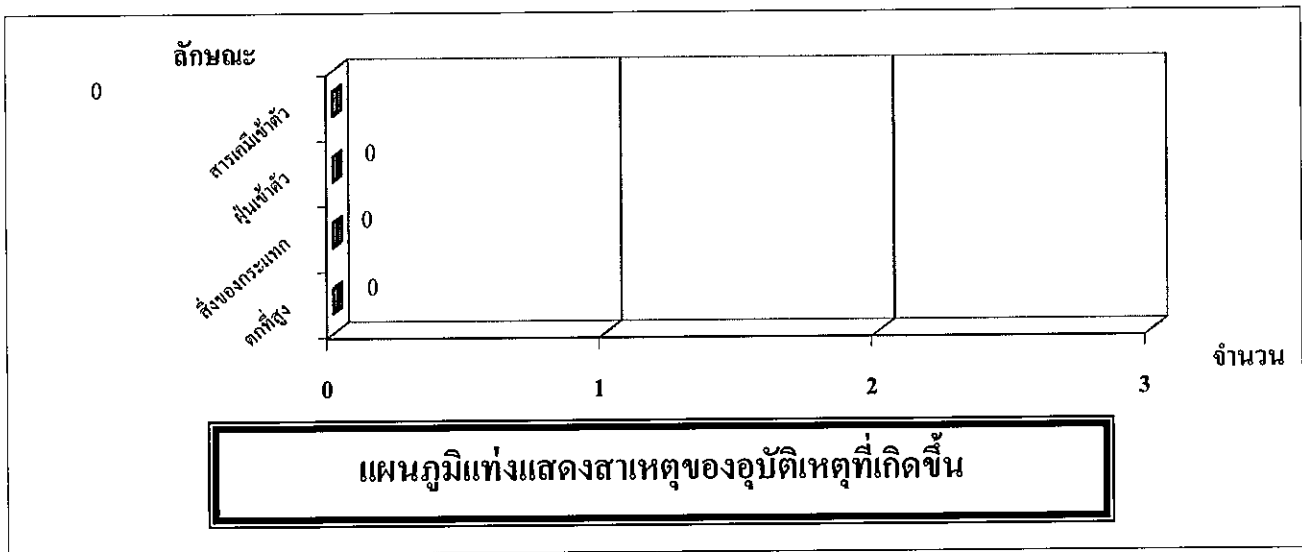

## กราฟแท่งแสดงลักษณะการเกิดอุบัติเหตุที่เกิดขึ้น ระหว่างวันที่ 1 มกราคม - 31 ตุลาคม 2565

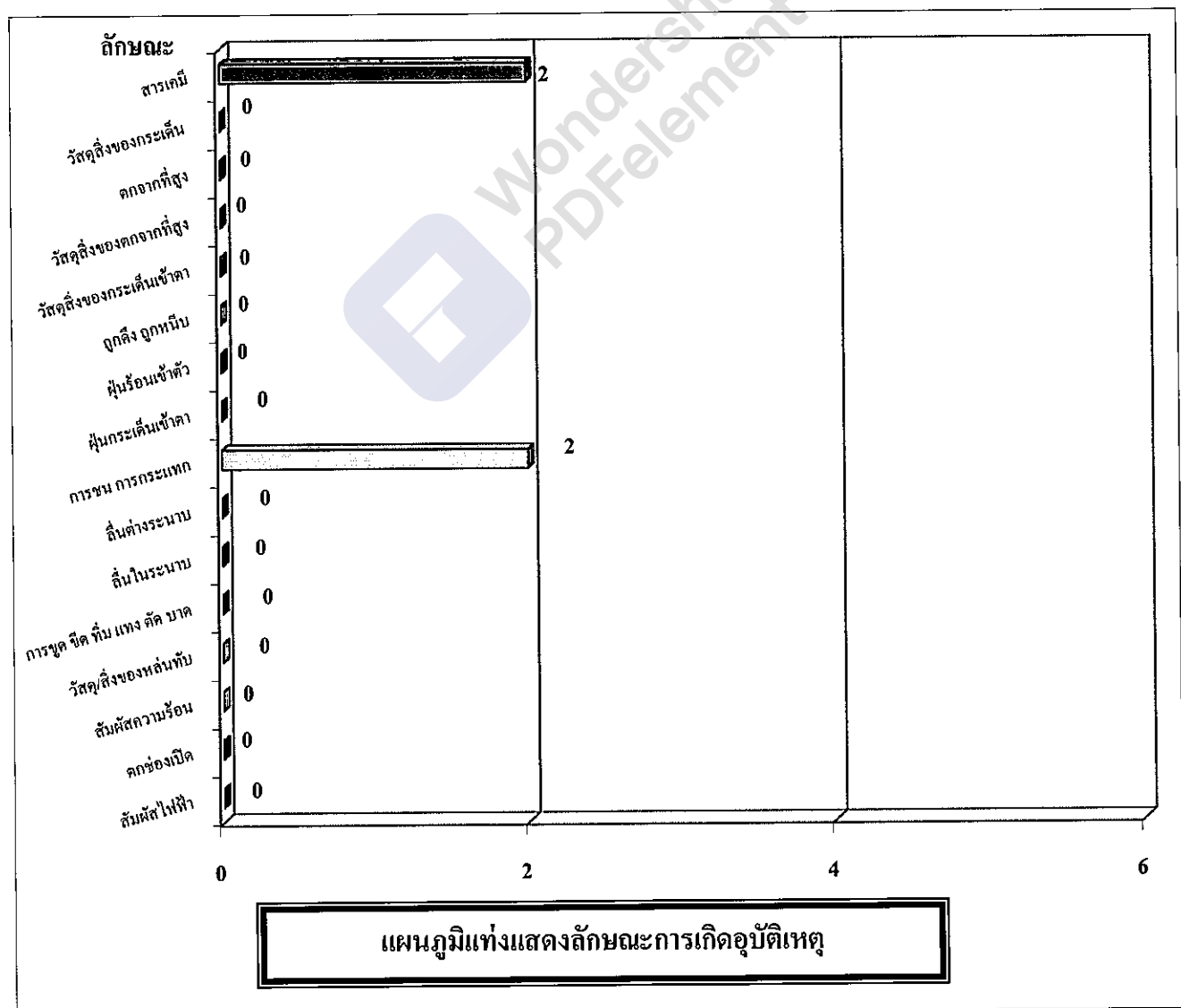

อุบัติเหตุที่เกิดขึ้นกับอวัยวะต่าง ๆ ของร่างกาย  
เดือนมกราคม - เดือนตุลาคม 2565

เดือน	ศีรษะ	ใบหน้า	ขา	ตา	จมูก	ปาก	แขน	มือ	นิ้วมือ	ลำตัว	เข่า	คอ	เท้า	หลายส่วน	รวม
มกราคม	0	0	0	0	0	0	0	0	0	0	0	0	0	0	0
กุมภาพันธ์	0	0	0	1	0	0	0	0	0	0	0	0	0	0	1
มีนาคม	0	0	0	0	0	0	0	0	1	0	0	0	0	0	1
เมษายน	0	0	0	1	0	0	0	0	0	0	0	0	0	0	1
พฤษภาคม	0	0	0	0	0	0	0	0	0	0	0	0	0	0	0
มิถุนายน	0	0	0	0	0	0	0	0	0	0	0	0	0	0	0
กรกฎาคม	0	0	0	0	0	0	0	0	1	0	0	0	0	0	1
สิงหาคม	0	0	0	0	0	0	0	0	0	0	0	0	0	0	0
กันยายน	0	0	0	0	0	0	0	0	0	0	0	0	0	0	0
ตุลาคม	0	0	0	0	0	0	0	0	0	0	0	0	0	0	0
พฤศจิกายน	0	0	0	0	0	0	0	0	0	0	0	0	0	0	0
ธันวาคม	0	0	0	0	0	0	0	0	0	0	0	0	0	0	0
รวม	0	0	0	2	0	0	0	0	2	0	0	0	0	0	4

บริษัท ทีพีไอ โพลีน เพาเวอร์ จำกัด (มหาชน)

## สรุปอุบัติเหตุพนักงาน

ประจำเดือนพฤศจิกายน 2565

ส่วนงานโรงไฟฟ้า



(นายไตรภูมิ ช่างศิริ)

เจ้าหน้าที่ความปลอดภัยระดับวิชาชีพ

ผู้ตรวจสอบ/รับรอง

จัดทำโดย

แผนกความปลอดภัยและอาชีวอนามัย



บริษัท ทีพีไอ โพลีน เพาเวอร์ จำกัด (มหาชน)

TPI POLENE POWER PUBLIC CO.,LTD.

โดยแยกประเภทอุบัติเหตุที่เกิดขึ้นเป็น

1.1 ไม่มีอุบัติเหตุที่มีการบาดเจ็บถึงขั้นหยุดงาน ในเดือนพฤษภาคม 2565

1.2 มีอุบัติเหตุที่มีการบาดเจ็บไม่ถึงขั้นหยุดงานในเดือนพฤษภาคม 2565 จำนวน 1 กรณี

รายละเอียดการเกิดอุบัติเหตุของพนักงานที่มีการบาดเจ็บประจำเดือนพฤษภาคม 2565

ลำดับ	ชื่อ-สกุล	แผนก-ฝ่าย	วันที่เกิดอุบัติเหตุ	สถานที่เกิดเหตุ	รายละเอียดการเกิดอุบัติเหตุ	ผลที่ได้รับ	การดำเนินการ	ค่าใช้จ่าย	วันที่หยุดงาน
1	นายมนตรี โมราราช	ME2	14-11-65	B9-10	เมื่อเวลาประมาณ 10.30 น. ขณะปฏิบัติงานโดยใช้มือข้างซ้ายหมุนบ่อนัดCounter Weight ของ Bucket ถ้ำนหิน B9, B10 จังหวะที่หมุน นั้น เหล็กได้หนีบนิ้วกลางข้างซ้ายเข้ากับบ่อนัดได้รับบาดเจ็บ	แผนเปิดที่นิ้วกลางซ้าย	นำส่งรพ. เกษมราษฎร์	3,058	ไม่หยุดงาน
					การวิเคราะห์: เกิดจากการกระทำที่ไม่ปลอดภัย (Unsafe Act.) (ข้อ 16.) ไม่ปฏิบัติตามขั้นตอนการทำงาน				
					ข้อเสนอแนะและแนวทางการแก้ไขอุบัติเหตุ 1. ให้แผนกเครื่องกล ดำเนินการแจ้งเตือนพนักงานในสังกัดเกี่ยวกับการ Clearing พื้นที่ให้สะอาดและครอบคลุมทั้งในส่วนที่ปฏิบัติงาน และส่วนที่เกี่ยวข้องก่อนการเริ่มงาน รวมถึงหลังเสร็จงาน				



## กราฟแท่งแสดงการวิเคราะห์สาเหตุการเกิดอุบัติเหตุเดือนพฤษภาคม 2565

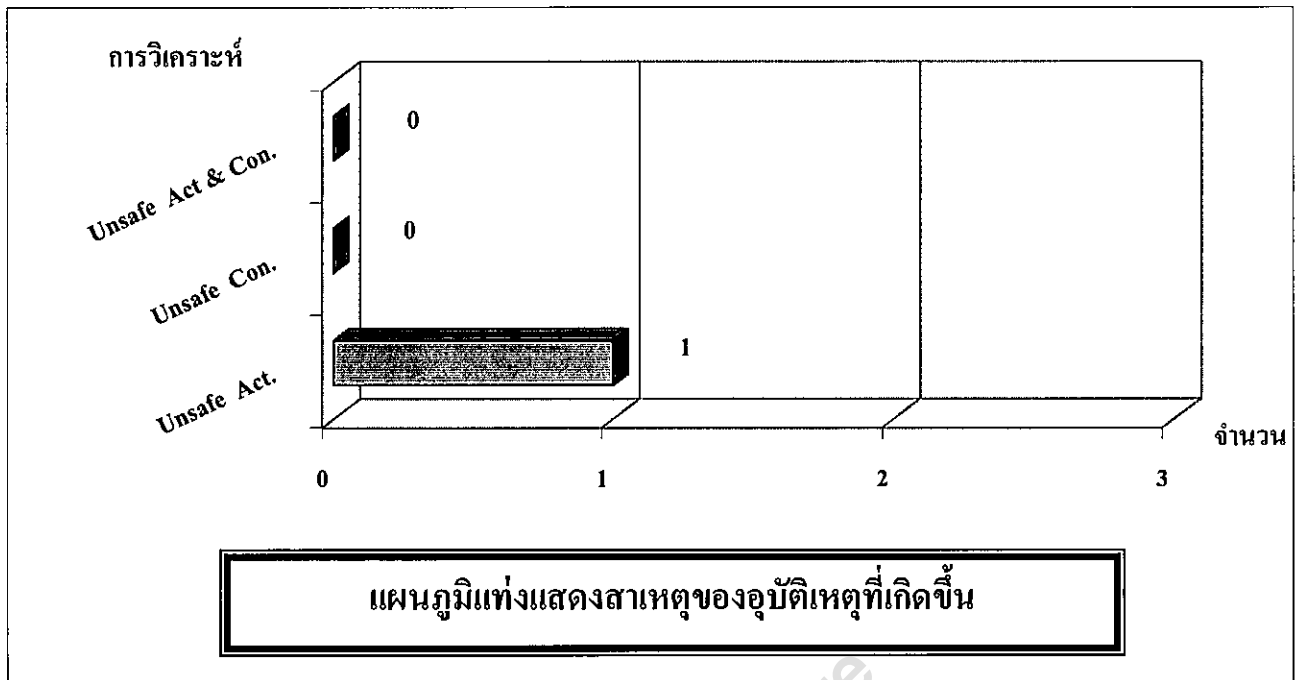

## กราฟแท่งแสดงการวิเคราะห์สาเหตุการเกิดอุบัติเหตุ ระหว่างวันที่ 1 มกราคม - 30 พฤษภาคม 2565

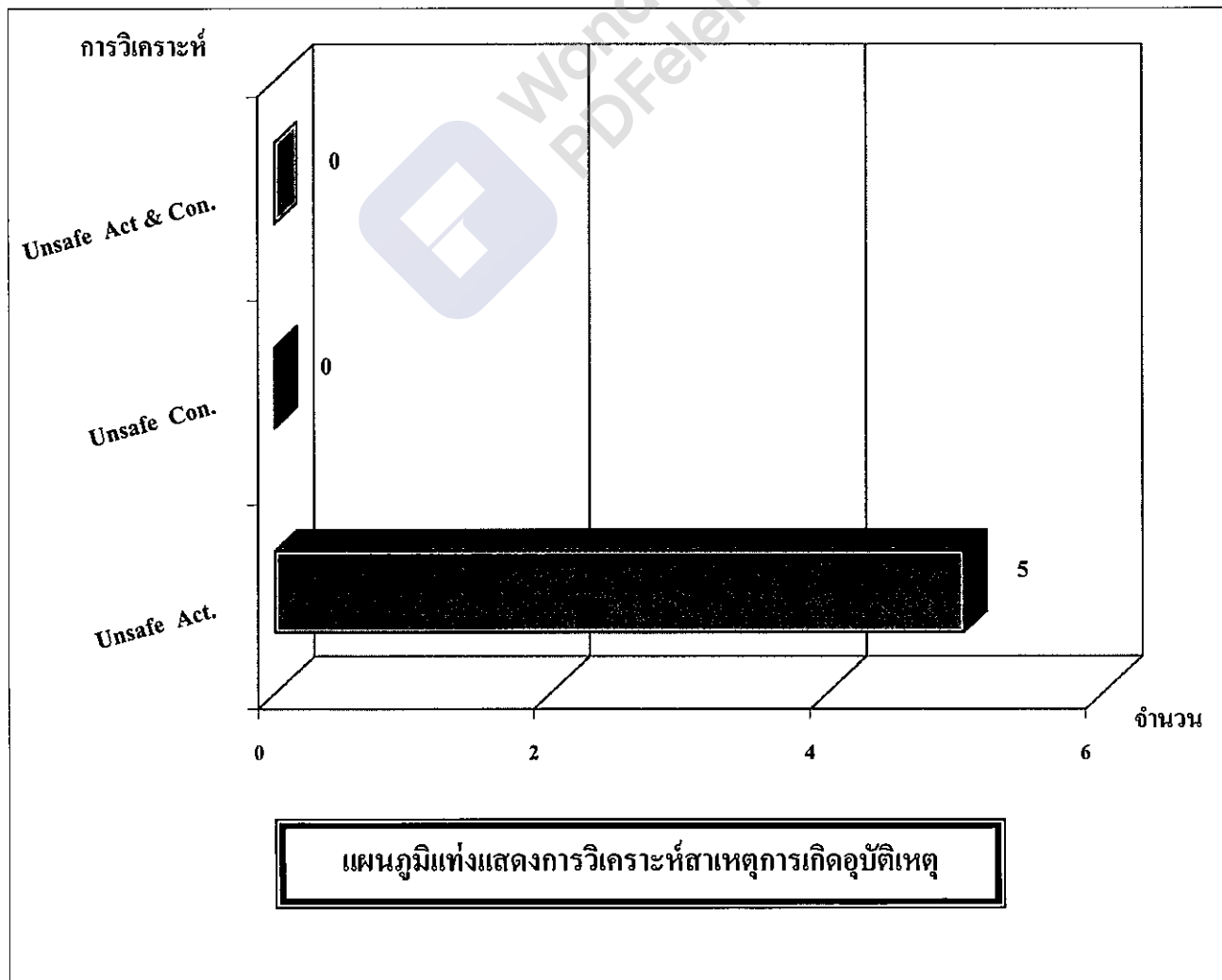

## กราฟแท่งแสดงสิ่งที่ทำให้ประสบอันตรายที่เกิดขึ้นในเดือนพฤษภาคม 2565

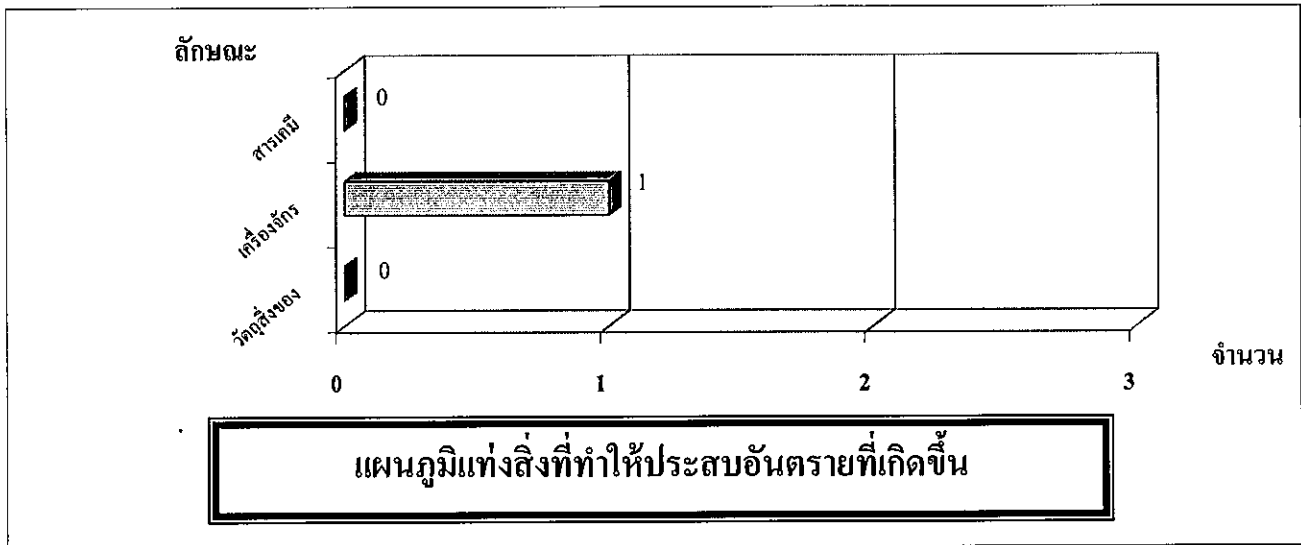

## กราฟแท่งแสดงสิ่งที่ทำให้ประสบอันตรายที่เกิดขึ้น ระหว่างวันที่ 1 มกราคม - 30 พฤษภาคม 2565

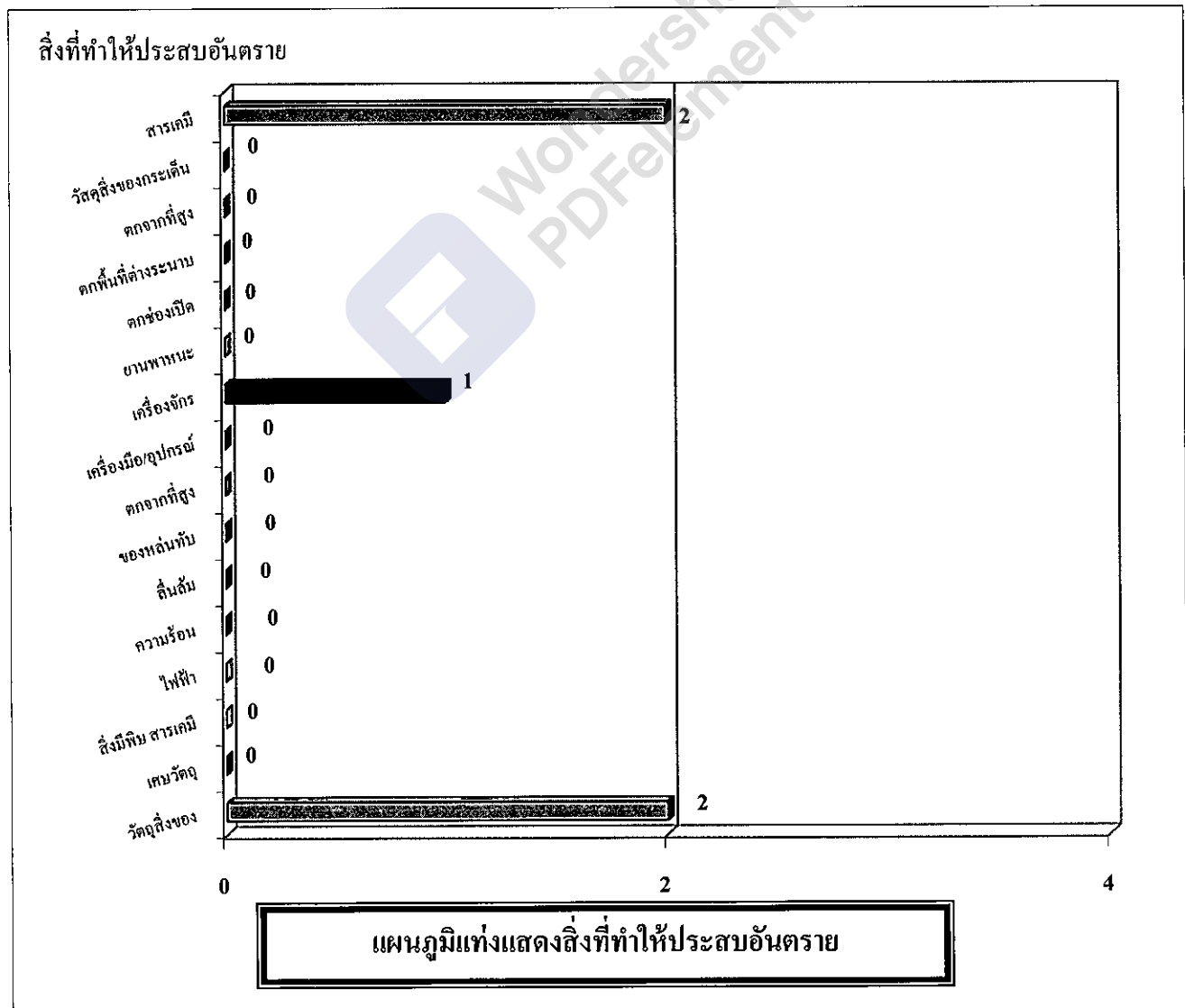

## กราฟแท่งแสดงลักษณะการเกิดอุบัติเหตุที่เกิดขึ้นในเดือนพฤษภาคม 2565

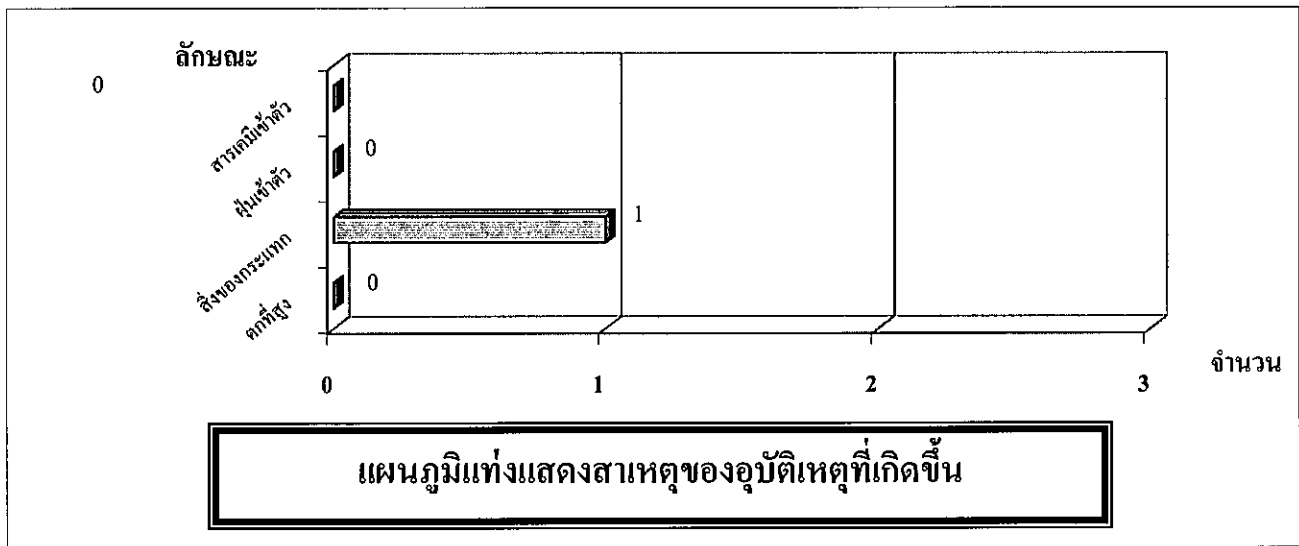

## กราฟแท่งแสดงลักษณะการเกิดอุบัติเหตุที่เกิดขึ้น ระหว่างวันที่ 1 มกราคม - 30 พฤษภาคม 2565

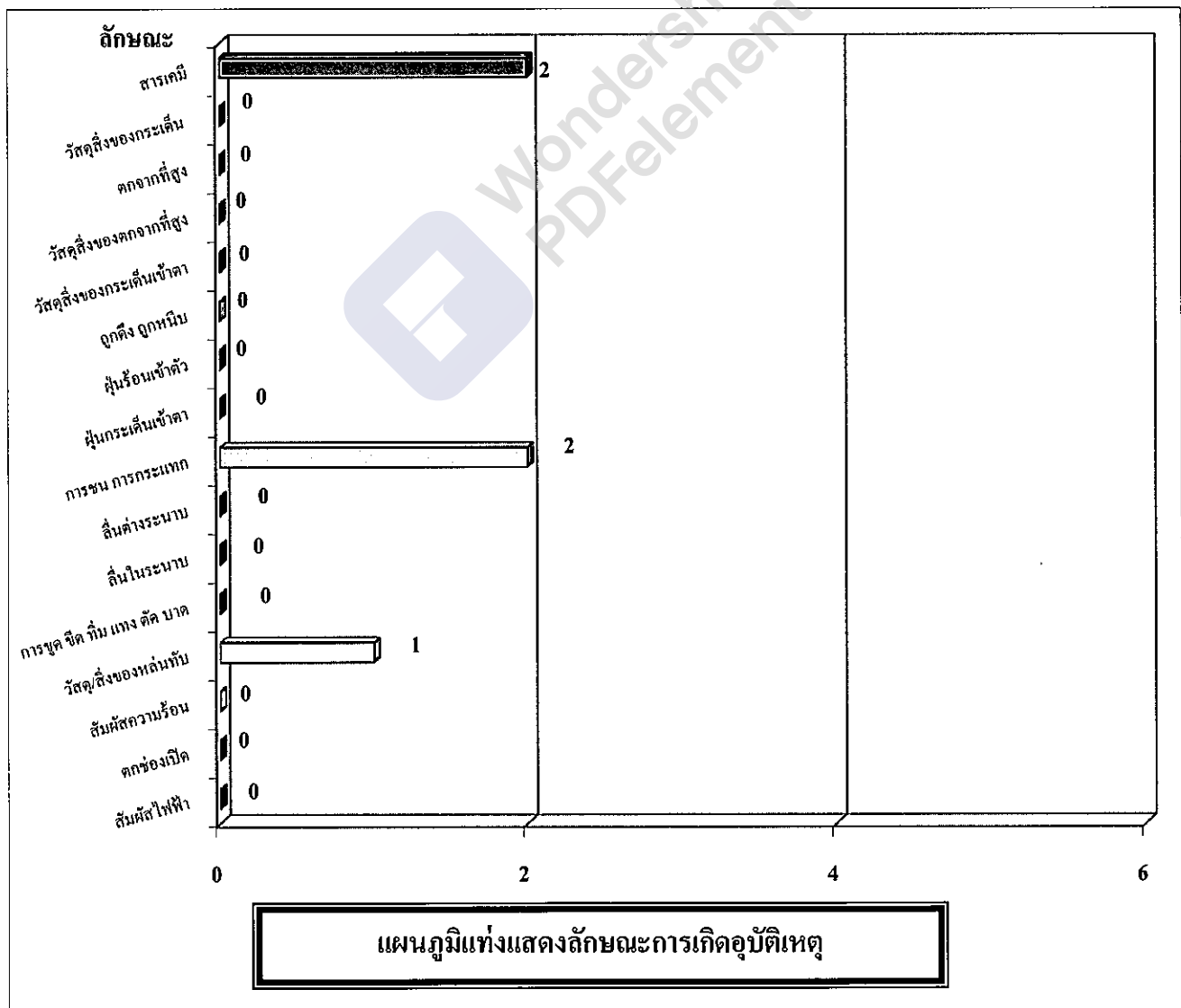

อุบัติเหตุที่เกิดขึ้นกับอวัยวะต่าง ๆ ของร่างกาย  
เดือนมกราคม - เดือนพฤษภาคม 2565

เดือน	ศีรษะ	ใบหน้า	ขา	ตา	จมูก	ปาก	แขน	มือ	นิ้วมือ	ลำตัว	เข่า	คอ	เท้า	หลายส่วน	รวม
มกราคม	0	0	0	0	0	0	0	0	0	0	0	0	0	0	0
กุมภาพันธ์	0	0	0	1	0	0	0	0	0	0	0	0	0	0	1
มีนาคม	0	0	0	0	0	0	0	0	1	0	0	0	0	0	1
เมษายน	0	0	0	1	0	0	0	0	0	0	0	0	0	0	1
พฤษภาคม	0	0	0	0	0	0	0	0	0	0	0	0	0	0	0
มิถุนายน	0	0	0	0	0	0	0	0	0	0	0	0	0	0	0
กรกฎาคม	0	0	0	0	0	0	0	0	1	0	0	0	0	0	1
สิงหาคม	0	0	0	0	0	0	0	0	0	0	0	0	0	0	0
กันยายน	0	0	0	0	0	0	0	0	0	0	0	0	0	0	0
ตุลาคม	0	0	0	0	0	0	0	0	0	0	0	0	0	0	0
พฤศจิกายน	0	0	0	0	0	0	0	0	1	0	0	0	0	0	1
ธันวาคม	0	0	0	0	0	0	0	0	0	0	0	0	0	0	0
รวม	0	0	0	2	0	0	0	0	3	0	0	0	0	0	5

บริษัท ทีพีไอ โพลีน เพาเวอร์ จำกัด (มหาชน)

## สรุปอุบัติเหตุพนักงาน

ประจำเดือนธันวาคม 2565

ส่วนงานโรงไฟฟ้า



(นายไตรภูมิ ชัยศิริ)

เจ้าหน้าที่ความปลอดภัยระดับวิชาชีพ

ผู้ตรวจสอบ/รับรอง

จัดทำโดย

แผนกความปลอดภัยและอาชีวอนามัย



บริษัท ทีพีไอ โพลีน เพาเวอร์ จำกัด (มหาชน)

TPI POLENE POWER PUBLIC CO.,LTD.



## กราฟแท่งแสดงการวิเคราะห์สาเหตุการเกิดอุบัติเหตุเดือนธันวาคม 2565

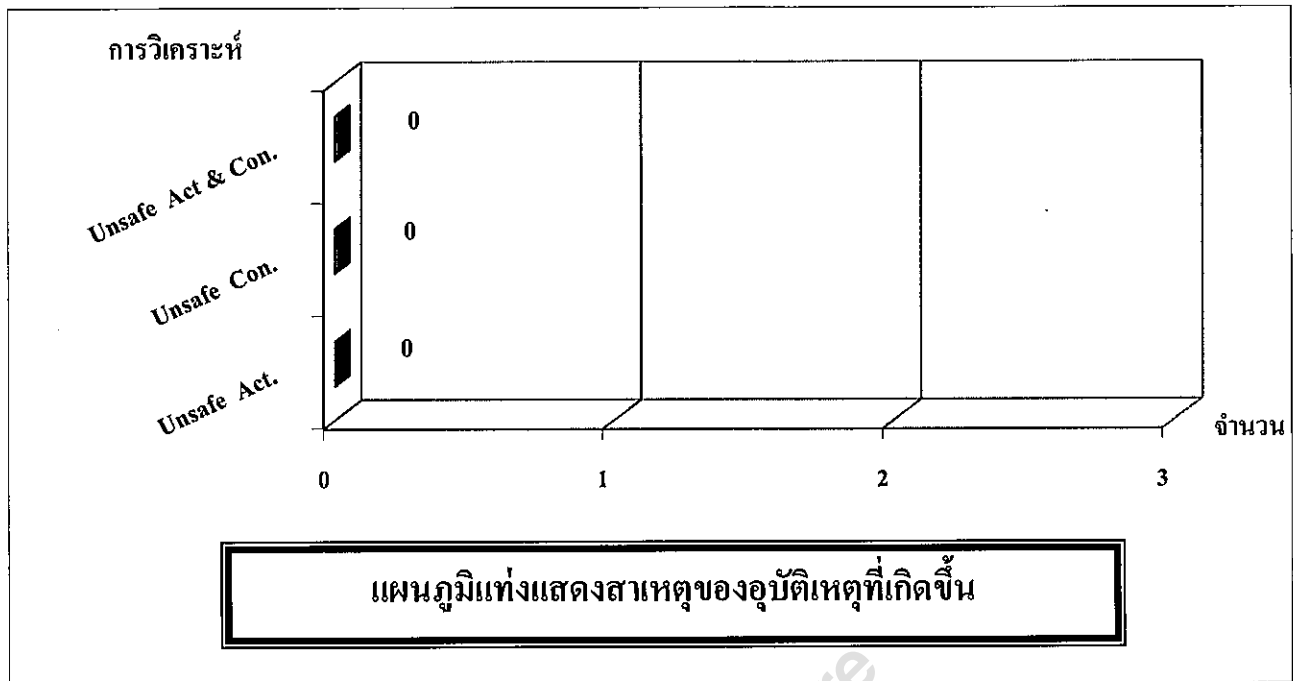

## กราฟแท่งแสดงการวิเคราะห์สาเหตุการเกิดอุบัติเหตุ ระหว่างวันที่ 1 มกราคม - 31 ธันวาคม 2565

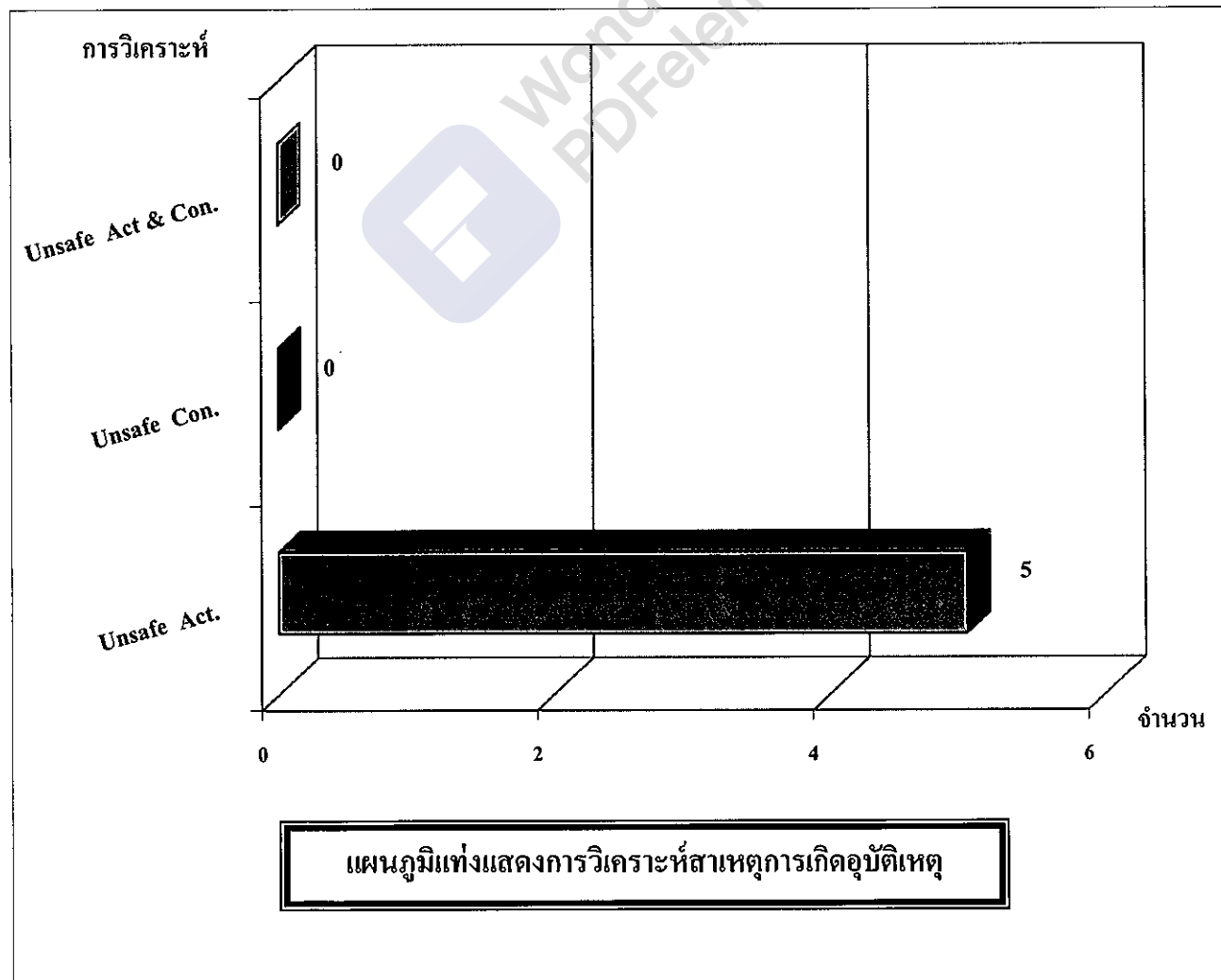

## กราฟแท่งแสดงสิ่งที่ทำให้ประสบอันตรายที่เกิดขึ้นในเดือนธันวาคม 2565

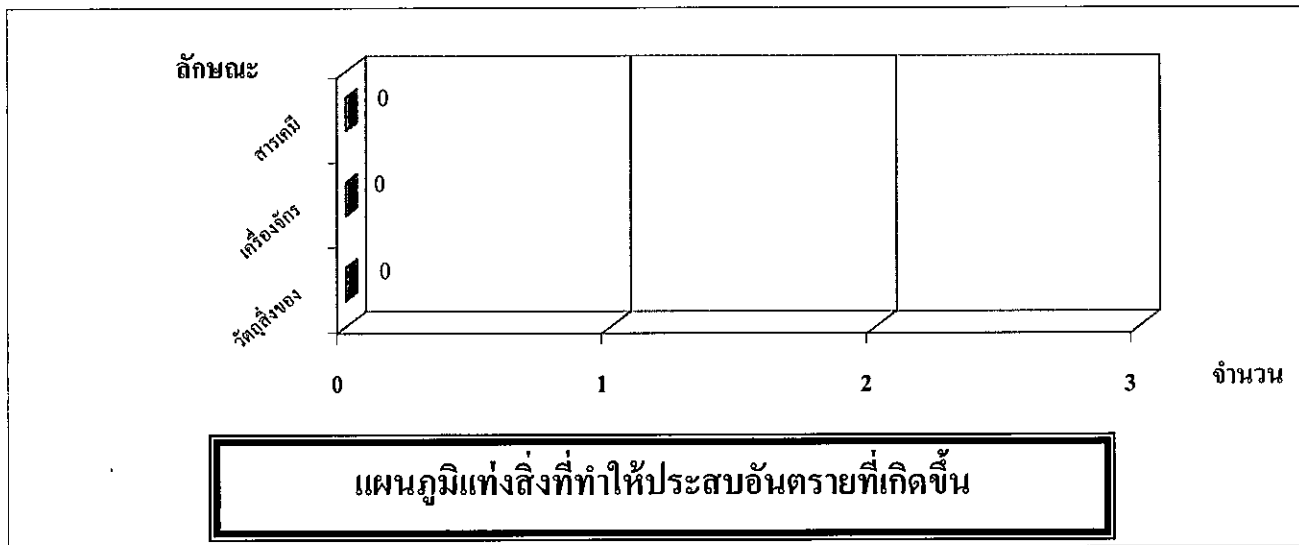

## กราฟแท่งแสดงสิ่งที่ทำให้ประสบอันตรายที่เกิดขึ้น ระหว่างวันที่ 1 มกราคม - 31 ธันวาคม 2565

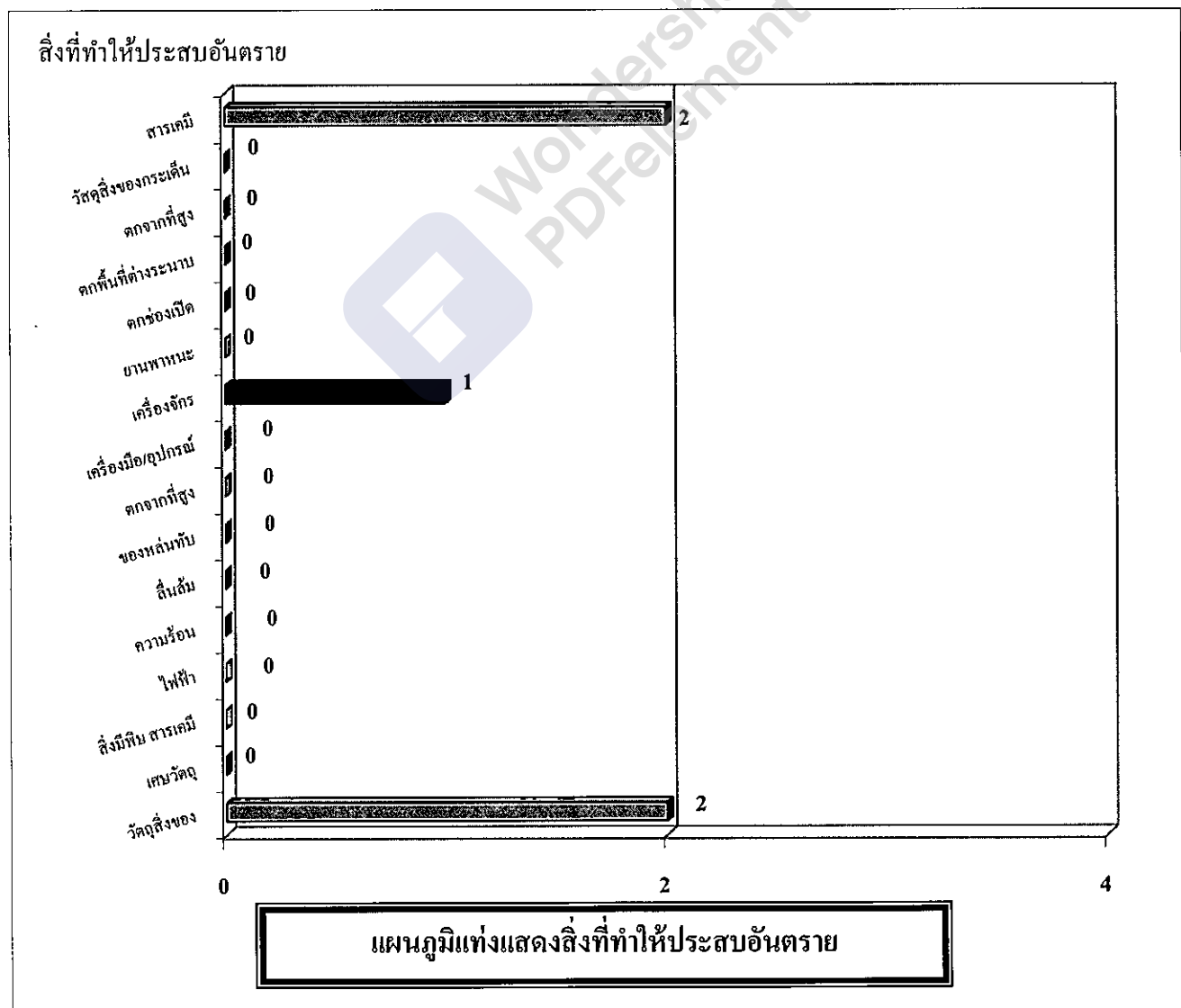

## กราฟแท่งแสดงลักษณะการเกิดอุบัติเหตุที่เกิดขึ้นในเดือนธันวาคม 2565

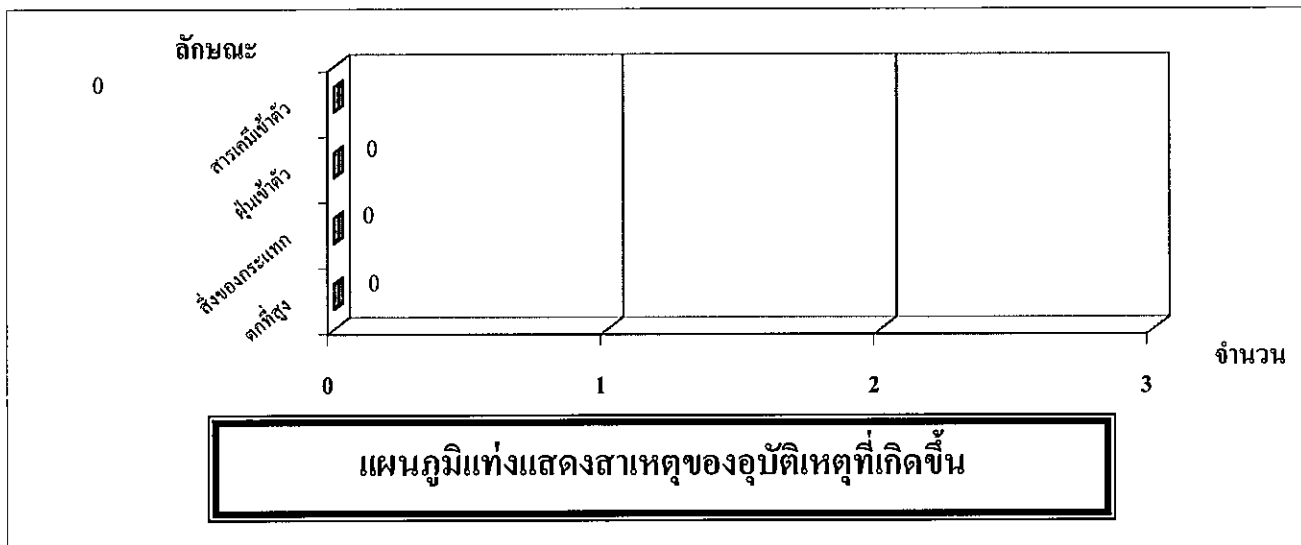

## กราฟแท่งแสดงลักษณะการเกิดอุบัติเหตุที่เกิดขึ้น ระหว่างวันที่ 1 มกราคม - 30 ธันวาคม 2565

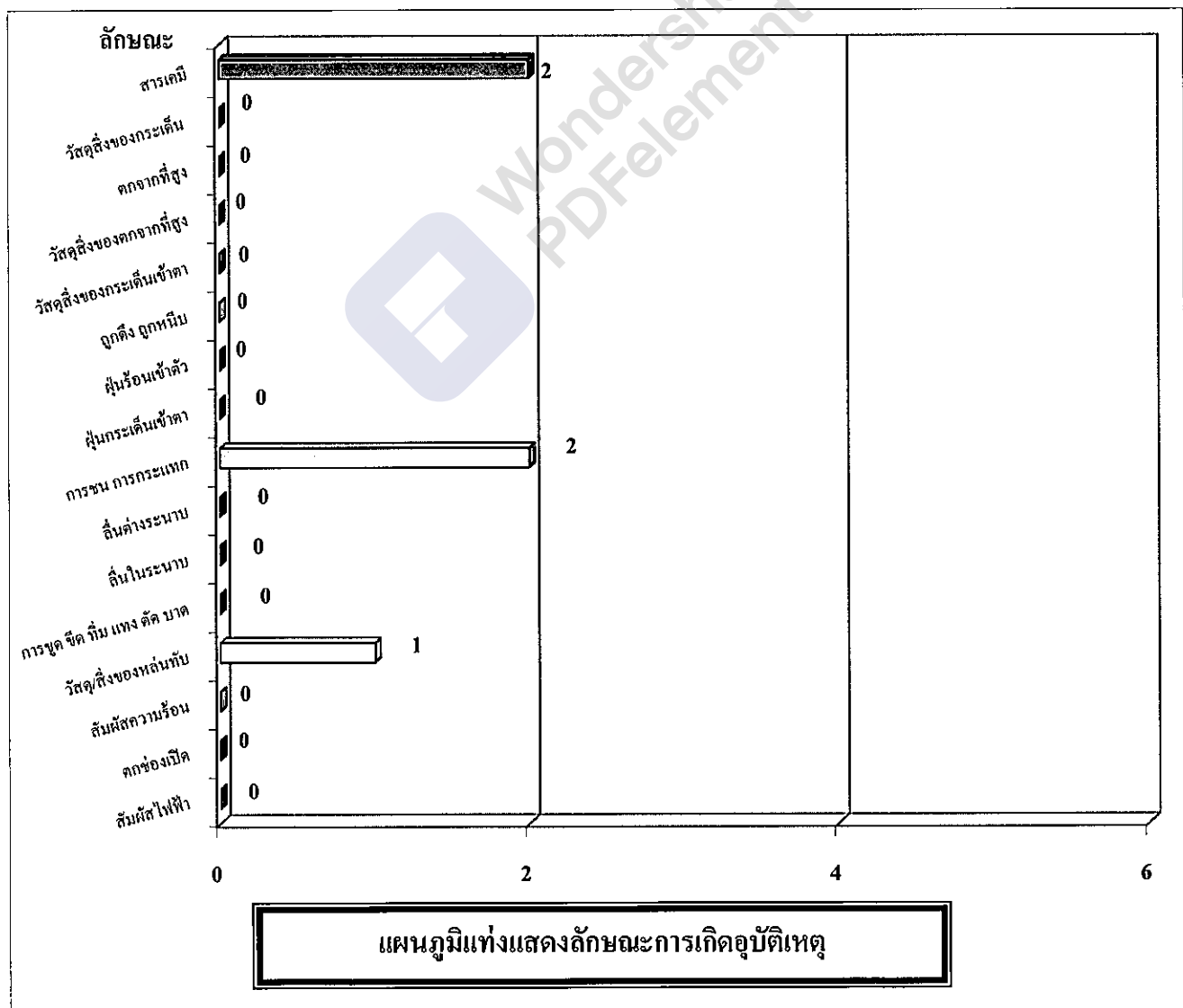

อุบัติเหตุที่เกิดขึ้นกับอวัยวะต่าง ๆ ของร่างกาย  
เดือนมกราคม - เดือนพฤษภาคม 2565

เดือน	ศีรษะ	ใบหน้า	ขา	ตา	จมูก	ปาก	แขน	มือ	นิ้วมือ	ลำตัว	เท้า	หลายส่วน	รวม
มกราคม	0	0	0	0	0	0	0	0	0	0	0	0	0
กุมภาพันธ์	0	0	0	1	0	0	0	0	0	0	0	0	1
มีนาคม	0	0	0	0	0	0	0	0	1	0	0	0	1
เมษายน	0	0	0	1	0	0	0	0	0	0	0	0	1
พฤษภาคม	0	0	0	0	0	0	0	0	0	0	0	0	0
มิถุนายน	0	0	0	0	0	0	0	0	0	0	0	0	0
กรกฎาคม	0	0	0	0	0	0	0	0	1	0	0	0	1
สิงหาคม	0	0	0	0	0	0	0	0	0	0	0	0	0
กันยายน	0	0	0	0	0	0	0	0	0	0	0	0	0
ตุลาคม	0	0	0	0	0	0	0	0	0	0	0	0	0
พฤศจิกายน	0	0	0	0	0	0	0	0	1	0	0	0	1
ธันวาคม	0	0	0	0	0	0	0	0	0	0	0	0	0
รวม	0	0	0	2	0	0	0	0	3	0	0	0	5