

ภาคผนวก ข-7

---

## Plant Sites Emergency Response Plan

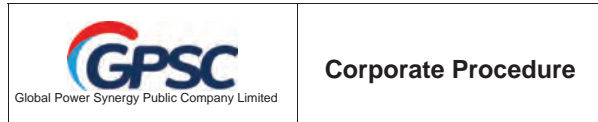

### Latest Revision Document Information

Doc. No.	HES-CP-0008	Business Unit (Function)	COO	Dept./Div	HES
Doc. Title	Emergency Preparedness and Response			Status	-
Revision	01	Release Date	01 June 2021	Page	1 - 46
Softcopy Location:		• GPSC Corporate Document Management System (CDMS) / HES / Procedure			

### Reference System / Standards and Requirements

No.	System / Standards	Requirements

### Related Document

No.	Document Type	Document No.	Document Name	Release Date
1	Support Document	HES-SD-0001	Fire protection system and equipment inspection	1 June 2021
2	Support Document	HES-SD-0002	แผนปฏิบัติการภาวะฉุกเฉินกลุ่มนิคมอุตสาหกรรมและท่าเรืออุตสาหกรรม มาบตาพุด จังหวัดระยอง	1 June 2021
3	Support Document	HES-SD-0003	ผังการปฏิบัติงานแผนปฏิบัติการภาวะฉุกเฉินกลุ่มนิคมอุตสาหกรรมและท่าเรืออุตสาหกรรมมาบตาพุด จังหวัดระยอง	1 June 2021
4	Support Document	HES-SD-0004	ตารางแสดงการแจ้งเหตุฉุกเฉินของหน่วยงานที่เกี่ยวข้อง	1 June 2021

This document is used internally for Global Power Synergy Public Company Limited.  
Any photocopy or printed copy of this document on hardcopy paper is uncontrolled, and is potentially inaccurate or outdated.  
The most up-to-date, approved and signed off version is always posted on GPSC intranet.

### DOCUMENT CONTROL FLOW:

#### Authors

Name	Job Title	Date
Wanlop Klahan	Acting SSHE Other areas Division Manager (HGM)	16 April 2021
Thanathorn Borlee	Security, Safety, Occupational Health and Environment Officer (HEM)	16 April 2021

#### Reviewers:

Name	Job Title	Date
Saochai Sookkasem	Senior Vice President – SSHE (HES)	28 May 2021
Natchatheeya Buasuang	GPSC Plant SSHE Division Manager (HEM)	28 May 2021

#### Approvers:

Name	Job Title
Pajongwit Pongsivapai	Chief Operating Officer (COO)

#### Announcer

Name	Job Title
Napatsaporn Darusin	Central Document Controller (CDC)

#### Distribution:

The following table lists the distribution of this document (and new Revisions of this document)

No.	Department	Format
1	All Department	CDMS

This document is used internally for Global Power Synergy Public Company Limited.  
Any photocopy or printed copy of this document on hardcopy paper is uncontrolled, and is potentially inaccurate or outdated.  
The most up-to-date, approved and signed off version is always posted on GPSC intranet.

### DOCUMENT EDITING RECORDS:

The following table presents the change record of this document.

Revision No.	DAR No.	Owner / Requestor	Change Details	Release Date
01	DAR-2021-00459	Wanlop Klahan Thanathorn Borlee	-Due to a change in the organizational structure Therefore documents have been updated to cover both GPSC and GLOW (Release Date: 15 July 2020)  -Change to standard format (Ref. SQM-CP-0001)	1 June 2021

### RELATED DEPARTMENT / DIVISION (Implementation areas):

The following are the departments involved in the implementation.

No.	Department	Initial

### 1. TRAINING INFORMATION

( )	No need training	Reason	
( )	Training required	Dept. /	

This document is used internally for Global Power Synergy Public Company Limited.  
Any photocopy or printed copy of this document on hardcopy paper is uncontrolled, and is potentially inaccurate or outdated.  
The most up-to-date, approved and signed off version is always posted on GPSC intranet.

## Table of Contents

	Page
1. <u>OBJECTIVES</u>	5
2. <u>SCOPE</u>	5
3. <u>TERMS AND DEFINITIONS</u>	5
4. <u>PRINCIPLES</u>	8
5. <u>ROLES AND RESPONSIBILITIES</u>	8
6. <u>DETAILS OF PROCEDURE</u>	8
7. <u>APPENDIX</u>	31

This document is used internally for Global Power Synergy Public Company Limited.  
Any photocopy or printed copy of this document on hardcopy paper is uncontrolled, and is potentially inaccurate or outdated.  
The most up-to-date, approved and signed off version is always posted on GPSC intranet.

## 1. OBJECTIVES

- 1.1 To serve as the regulations for all employee in the event where there is emergency situation in the Company and duties and responsibilities of each department, both relevant and not relevant to response operation, have been specified.
- 1.2 To serve as a guideline for emergency response to minimize risks and damage to lives, environment and properties.
- 1.3 To rescue people who are in danger, the injured and to save the operators' lives.
- 1.4 To serve as a guideline for drilling/practice, so that all employees, the officers and the relevant responsible persons can prepare to respond to possible incident as well as elevate their skills and to resolve errors or defects incurred.
- 1.5 To serve as a guideline for consideration on provision of suitable tools, equipment to control the situation which are adequate for the usage requirements.
- 1.6 To serve as a guideline for recovery and rehabilitation after the incident to make the conditions resume to normal.

## 2. SCOPE

This corporate procedure will be applied with the areas under responsibility of Global Power Synergy Public Company Limited Group (GPSC Group), Rayong and Chonburi Plants.

## 3. TERMS AND DEFINITIONS

In order to smoothen operations pursuant to emergency situation plan with mutual understanding and consistency with the Industrial Estates, local government agencies and nearby factories, definitions of situation, role & responsibility and designation pursuant to structure of the emergency control plan have been specified as follows.

- 3.1 **Emergency Situation** means a dangerous condition or a condition which has high hidden danger that it caused or may cause severely risks to person, property or environment. In other word, it means a condition which cannot be instantly controlled which caused or may cause the loss of life, injury or severe damage to property or environment, which include.
  - 3.1.1 Fire or explosion
  - 3.1.2 Flammable or toxic gas vapor cloud.
  - 3.1.3 Chemical spill.
  - 3.1.4 Outside affected emergency.
  - 3.1.5 Sabotage or bomb threat.
  - 3.1.6 Radiation leak.
- 3.2 **Crisis Situation** means an emergency situation that the Emergency Director (ED) considers that it has tendency to elevate and go beyond the ED's control, or the emergency situation that the President & Chief Executive Officer considers that it falls under the following cases.
  - 3.2.1 It can impact or cause damage to the Company's business operations.
  - 3.2.2 It can defame the Company's reputation.

This document is used internally for Global Power Synergy Public Company Limited.  
Any photocopy or printed copy of this document on hardcopy paper is uncontrolled, and is potentially inaccurate or outdated.  
The most up-to-date, approved and signed off version is always posted on GPSC intranet.

- 3.2.3 Its consequences may make the Company has to face legal proceeding
- 3.2.4 It can cause tremendous damage to the customers.
- 3.2.5 It may cause a loss of the person's life.
- 3.2.6 It can severely impact to the environment.
- 3.2.7 It can cause severe damage to the organization and can even interrupt the organization's businesses that it leads to implementation of the Business Continuity Plan (BCP) to keep the business performing continually.
- 3.3 **Emergency Control Plan** means a plan or document prepared by compilation of action plans of all departments to be used as the operating guidelines for the employees, so that they can safely, speedily and efficiently control the possible emergency situation.
- 3.4 **Emergency Response Plan** means the plan or the operating guideline prepared by the departments which have duties and responsibility under Emergency Control Plan to be used as the operating guideline in case there is an emergency situation.
- 3.5 **Bystander** means the Company's employee, the contractor's employee who enters into the plant and/or the third party who encounters the incident or witnesses the situation or is in the incident scene when the incident firstly occurred.
- 3.6 **Emergency Response Team (ERT)** means a team work from various departments who joins force to respond to the emergency situation of the Company, Rayong and Chonburi Plant.
- 3.7 **Emergency Director (ED)** means a person designated by the Company to have duty to manage, control/respond the potential Emergency Situation and Crisis Situation. There is a symbol of ED to identify position.
- 3.8 **Emergency Controller (EC)** means a person designated by the plant to have duty to supervise and control the situation at the Emergency Control Center (ECC). There is a symbol of EC to identify position.
- 3.9 **Consultant Team** means the person(s) designated by the plant to be the assistant on provision of advice on production process, safety and environment to the Emergency Controller (EC) so that the EC will have well rounded information to make decision on giving order to control the emergency situation. Consultant team consists of.
  - 3.9.1 Technical Consultant (TC) who has symbol of TC to identify the position.
  - 3.9.2 SHE Consultant (QC) who has symbol of QC to identify position.
- 3.10 **On-scene Commander (OC)** means a person designated by the plant to have duty on giving order and control the operations pursuant to the field emergency response plan/at the incident scene who wear red fire helmet with the word OC on the helmet.
- 3.11 **Plant Communications Center (CC)** means the person(s) designated by the plant to have duty to control production process and/or system isolation, coordinate with OC, MC and the upstream/downstream plant and to notify the incident including to request for cutting of raw material receiving-dispensing or the product. EC will perform the works in the control room and communicate via hot line then record the order throughout the incident period.
- 3.12 **Fire Fighting Team** means the persons designated by the plant to have duty to control emergency situations upon receiving the OC's command.

This document is used internally for Global Power Synergy Public Company Limited.  
Any photocopy or printed copy of this document on hardcopy paper is uncontrolled, and is potentially inaccurate or outdated.  
The most up-to-date, approved and signed off version is always posted on GPSC intranet.

- 3.13 **Head of Supporting Team (ST)** means a person designated by the plant to have duty to control the deployment of workforce and support equipment for control operations upon receiving the commanding order from EC/ED. There is symbol of ST to identify position.
- 3.14 **Mutual Aid Coordinator (MC)** means a person designated by the plant to have duty to coordinate with the mutual aid (outside support team). There is a symbol of MC to identify position.
- 3.15 **Head of Administration Team (AD)** means a person designated by the plant to have duty to control rendering of general services under ED's command. There is a symbol of AD to identify position.
- 3.16 **Head of Customer Relations (CR)** means a person designated by the plant to have duty to coordinate with the plants who are the Company's customers to negotiate on receiving-disbursing-decreasing-increasing amount of raw material or products under ED's command. There is a symbol of CR to identify position.
- 3.17 **Supporting Team** means the persons designated by the plant to have duty to report to ST to support the emergency control operation, when requested.
- 3.18 **Crisis Communication Team (CCT)** means a person designated by the Company to have responsible for all Internal and External Communication excluding all communication in relation to emergency report to various parties to resolve the emergency situation. The Crisis Communication Team will handle all communication to employees, public, Government Authorities, and communities including controlling evacuation of communities that may be affected by emergencies arising from the Company's activities
- 3.19 **Emergency Control Center (ECC)** means an area or location chosen by the EC to be the command center for meeting, planning, giving orders to control, resolve the emergency situation. It can be the emergency control center provided or a meeting room within the production control building of the department which has incident. In case the meeting room cannot be used, it will depend on the EC's consideration.
- 3.20 **Emergency Mutual Aid Center (MCC)** means a center to contact, coordinate with the external organization to request for assistance, both for personnel and tools/equipment, upon the EC/ED's request or order. Guard house of the plant will be mainly used as MCC. In case the guard house cannot be used, it will depend on MC's consideration.
- 3.21 **Assembly Point** means areas specified by the plant that the employees and any persons who do not duty and responsibility under the emergency control plan and those who are in the plant must report to the head of evacuation team upon hearing emergency signal & alarm, for head count purpose. When there is an order, these employees and persons will be evacuated out of the plant to the safe areas. There must be green posts identifying "Assembly Point".
- 3.22 **Mutual Aid** means the agencies/organizations that the Company has contacted and coordinated to provide assistance for emergency response, control/supervision on evacuation of the employees and the persons who are not relevant to the plan to the safe areas.
- 3.23 **Emergency Signal & Alarm** means the warning alarm to alert or notify all employees or persons who perform the works in GPSC that the emergency or severe situation is about to take place in the GPSC's plant. Such signal & alarm will be transmitted from

This document is used internally for Global Power Synergy Public Company Limited.  
Any photocopy or printed copy of this document on hardcopy paper is uncontrolled, and is potentially inaccurate or outdated.  
The most up-to-date, approved and signed off version is always posted on GPSC intranet.

- the central control room (CCR) after it has been verified that the incident has been actually occurred to alert all employees to comply with the specified emergency control plan. There are 3 types of emergency signal & alarm, with details as follows:
- 3.23.1 Emergency signal & alarm which will be broadcasted under Shift Operation Manager's command after the CCR has verified that an incident notification is true.
  - 3.23.2 Evacuation signal will be broadcasted after the Emergency Response Team has evaluated that the situation cannot be controlled and it is necessary to evaluate all employees and operators out of the plant areas.
  - 3.23.3 All clear signal will be broadcasted when emergency situation can be controlled. Each signaling of alarm must always be accompanied by the announcement of the officer at the Communication Center.

## 4. PRINCIPLES

## 5. ROLES AND RESPONSIBILITIES

## 6. DETAILS OF PROCEDURE

### 6.1 Role and Responsibilities

- 6.1.1 **Emergency Response Team (ERT)** In order to be able to extensively and effectively control and respond to emergency situation and crisis situation, the Company has specified structure of Emergency Response Team (ERT) as follows.

#### 6.1.1.1 Emergency Response Team (ERT)

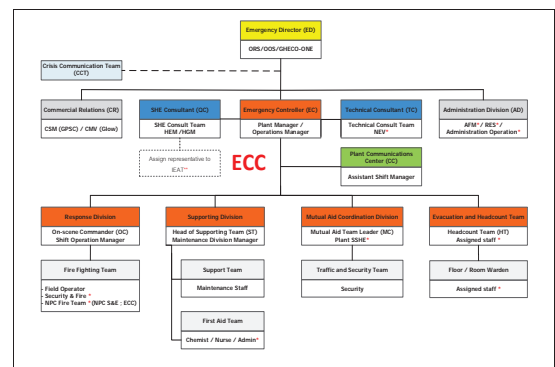

This document is used internally for Global Power Synergy Public Company Limited.  
Any photocopy or printed copy of this document on hardcopy paper is uncontrolled, and is potentially inaccurate or outdated.  
The most up-to-date, approved and signed off version is always posted on GPSC intranet.

**Remark:** \* Main responsible persons of each plant are shown in the Table: Emergency Response Team – Functional Organization

\*\* Emergency Level 1 and Level 2 will be considered based on situation, as appropriated. For Emergency Level 3 or equal to Provincial Emergency Level 1, ED of the plant which has incident or the assigned person will travel to EMCC or the communication/coordination center of each Industrial Estate in the area (pursuant to the regulations on the emergency operation plan of the Industrial Estate Group and Ports of Map Ta Phut area (Map Ta Phut Complex), B.E. 2562 (2019)).

... The Crisis Communication Team (CCT) is responsible for all internal and external communication (refer to the Crisis Communication Procedure) The CCT will closely coordinate with ED and comply with the regulations under ERT and Crisis Communication Procedure

- 6.1.1.2 Emergency Director (ED)** has duty and responsibility to manage, respond to emergency condition, supervise and support operations of the Emergency Controller (EC), as well as to evaluate impact to business
- 6.1.1.3 Emergency Controller (EC)** has duty to evaluate situation, personnel and equipment currently have at that time to consider about giving orders to resolve/control such situation effectively for maximally safety.
- 6.1.1.4 Technical Consultant (TC)** has duty to prepare technical information, such as P&ID, plot plan, drawing or other necessary document and to give advice to EC on control and response to emergency situation on isolation of system, as well as on shutdown of the production process, and to provide information on utilities used to control the emergency situation.
- 6.1.1.5 SHE Consultant (QC)** has duty to prepare safety information, such as SDS, number of fire-fighting equipment, fire-fighting equipment layout, fire classification or other necessary information, environmental information, such as waste water management, air pollution caused by this incident; to give advice to EC on safety response and control of environmental impact, measure environmental impact and to give advice on recovery/rehabilitation.
- 6.1.1.6 Administration Team (AD)** has duty to evacuate the employees and unrelated persons to outside areas; support on vehicles for evaluation/relocation; contact & coordinate with relatives of the injured; support, provide and prepare food-beverage and other services.
- 6.1.1.7 Head of Customer Relations (CR)** has duty to inspect the contracts and coordinate with the plants who are the Company's customers, as well as to give commercial information to ED in order to make decision or requesting for cutting of receiving-disbursing, reducing-increasing raw material or products as well as to evaluate impact to business.
- 6.1.1.8 On-scene Commander (OC)** has duty to go to the incident area to evaluate the situation; to announce the emergency condition level 1; to give order to stop operations and to order the irrelevant persons move out of the incident areas; to give order to the rescue team to bring the persons trapped in the building or in the incident area to the safety areas; select correct and effective fire-fighting technique and method

This document is used internally for Global Power Synergy Public Company Limited.  
Any photocopy or printed copy of this document on hardcopy paper is uncontrolled, and is potentially inaccurate or outdated.  
The most up-to-date, approved and signed off version is always posted on GPSC intranet.

jointly with EC; prevent and suppress environmental impact which may occur from abnormal situation; report/evaluate situation from the

incident area for EC's acknowledgement from time to time, and request for assistance on personnel, equipment and others from EC; jointly evaluate situation with EC to consider on elevation to emergency condition level 2; to jointly manage with the officials and head of external fire-fighting team (mutual aid); to inspect the incident areas jointly with ED, EC, QC, TC, ST and MC before announcement to abort the emergency situation.

- 6.1.1.9 Support Team (ST)** has duty to prepare/provide personnel, tools and equipment for operations to support the control of emergency situation. There are 2 support teams as follows:
- 6.1.1.9.1 Support team who has duty to support for emergency response as per requested by EC.
- 6.1.1.9.2 First-aid team who has duty to transfer the patients to the first aid point or the safe point to provide first aid before the ambulance arrives.
- 6.1.1.10 Mutual Aid Coordination Team (MC)** has duty to notify abnormal situation and prepare document to the mutual aid as per the Industrial Estate's plan; to coordinate and request for assistance from the mutual aid as per the EC's order; preliminary coordinate with the mutual aid and escort the mutual aid to provide assistance at the incident area; to supervise operations of the Traffic Team.
- 6.1.1.11 Evacuation and Headcount Team (HT).** When there is an evacuation alarm & signal, head of evacuation team will order the employees to stop working and prepare for evaluation; to inspect within the rooms to ensure that nobody is left there; pick up evaluation flags and record the list; prepare to take the employees to the assembly point pursuant to the announcement; lead and control the personnel within his/her own room to evaluate along the specified fire escape route to the assembly point. When arriving at the assembly point, gather the list and report to the Evacuation and Headcount Team (HT), count the contractor's personnel who perform the works during the incident. HT will gather all employees and directly report the number of employees to EC. In case there is a missing person, HT will coordinate with EC to request the rescue team to search for such mission person. In case there is an injured person at the muster point, HT will coordinate with EC to request for assistance from the First Aid Team.
- 6.1.1.12 Crisis Communication Team (CCT)** has duty as
- 6.1.1.12.1 Handling all the information disseminated to public, press relation, press release, monitoring the press and report to ED or CEO as the case maybe for any potential negative media or public resistance.

This document is used internally for Global Power Synergy Public Company Limited.  
Any photocopy or printed copy of this document on hardcopy paper is uncontrolled, and is potentially inaccurate or outdated.  
The most up-to-date, approved and signed off version is always posted on GPSC intranet.

- 6.1.1.12.2 Report to relevant Government Authorities as necessary and being a contact point to those authorities to disseminate information.
- 6.1.1.12.3 Handling the local communities communication and leading the evacuation of communities if necessary and may be affected by emergencies arising from the Company's activities
- 6.1.1.12.4 Internal Communication to Employees to be able to access the corrected information about the emergency situation.

Please refer to the Crisis Communication Procedure for details.

## 6.1.2 Emergency Response Team – Functional Organization

### 6.1.2.1 CUP1, CUP2, CUP3, CUP4

Role	Responsible Person	Standby	During Shift Operations only
Emergency Director (ED)	Plant Operations Rayong Cogen.	Operations Manager	Shift Operation Manager
Emergency Controller (EC)	Operations Manager	Shift Operation Manager	Shift Operation Manager
SHE Consultant (QC)	SSHE Division Manager	Plant SSHE	SSHE on call
Technical Consultant (TC)	NDT (CUP1) NCT (CUP2) NRT (CUP3,4)	NDT (CUP1) NRT (CUP2) NRT (CUP3,4)	NEV team
On-scene Commander (OC)	Shift Operation Manager	Field Operator	Field Operator
Mutual Aid Coordination (MC)	Plant SSHE	SSHE on call	SSHE on call
Plant Communications Center (CC)	Assistant Shift Manager	Assistant Shift Manager	Assistant Shift Manager
Fire Fighting Team	Field Operator Security and Fire	Field Operator Security and Fire	Field Operator Security and Fire
Supporting Team (ST)	Maintenance Division Manager CUP1-4/Phase 2	Maintenance Staff CUP1-4	Maintenance Staff On-call CUP1-4
Traffic and Security Team	Security	Security	Security
First Aid Team (FT)	Chemist	Maintenance Staff CUP1-4	Maintenance Staff On-call CUP1-4
Administration Team (AD)	AFM	AFM Administration Officer	-
Commercial Relations (CR)	Industrial Customers Sales Division Manager - GPSC	Industrial Customers Sales Officer - GPSC	-
Evacuation and Head count Team (HT)	Site Coordinator Security	Shift Leader Security	Shift Leader Security
Floor / Room Warden	Assigned staff	Assigned staff	-

This document is used internally for Global Power Synergy Public Company Limited.  
Any photocopy or printed copy of this document on hardcopy paper is uncontrolled, and is potentially inaccurate or outdated.  
The most up-to-date, approved and signed off version is always posted on GPSC intranet.

### 6.1.2.2 Sriracha Power Plant

Role	Responsible Person	Standby	During Shift Operations only
Emergency Director (ED)	• Plant Operations Other areas	• Operations Manager	• Shift Operation Manager
Emergency Controller (EC)	• Operations Manager	• Shift Operation Manager	• Shift Operation Manager
SHE Consultant (QC)	• SSHE Division Manager	• Plant SSHE	• SSHE on call
Technical Consultant (TC)	• NST	• NDT • NRT	• NEV team
On-scene Commander (OC)	• Shift Operation Manager	• Field Operator	• Field Operator
Mutual Aid Coordination (MC)	• Plant SSHE	• SSHE on call	• SSHE on call
Plant Communications Center (CC)	• Assistant Shift Manager	• Assistant Shift Manager	• Assistant Shift Manager
Fire Fighting Team	• Field Operator • Security and Fire • Fire team form TOP	• Field Operator • Security and Fire • Fire team form TOP	• Field Operator • Security and Fire • Fire team form TOP
Supporting Team (ST)	• Maintenance Division Manager GIPP/SRC	• Maintenance Staff GIPP/SRC	• Maintenance Staff On-call GIPP/SRC
Traffic and Security Team	• Security	• Security	• Security
First Aid Team (FT)	• Chemist	Maintenance Staff GIPP/SRC • First aid team form TOP	Maintenance Staff GIPP/SRC • First aid team form TOP
Administration Team (AD)	• AFM	• AFM Administration Officer	• -
Commercial Relations (CR)	• Industrial Customers Sales Division Manager - GPSC	• Industrial Customers Sales Officer - GPSC	• -
Evacuation and Head count Team (HT)	• Site Coordinator Security	• Shift Leader Security	• Shift Leader Security
Floor / Room Warden	• Assigned staff	• Assigned staff	• -

This document is used internally for Global Power Synergy Public Company Limited.  
Any photocopy or printed copy of this document on hardcopy paper is uncontrolled, and is potentially inaccurate or outdated.  
The most up-to-date, approved and signed off version is always posted on GPSC intranet.



#### 6.1.2.3 Phase2 Cogen.

Role	Responsible Person	Standby	During Shift Operations only
Emergency Director (ED)	• Plant Operations Rayong Cogen.	• Plant Manager	• Shift Operation Manager
Emergency Controller (EC)	• Plant Manager	• Operations Manager	• Shift Operation Manager
SHE Consultant (QC)	• SSHE Division Manager	• Plant SSHE	• SSHE on call
Technical Consultant (TC)	• NMT	• NET	• NEV team
On-scene Commander (OC)	• Shift Operation Manager	• Field Operator	• Field Operator
Mutual Aid Coordination (MC)	• Plant SSHE	• SSHE on call	• SSHE on call
Plant Communications Center (CC)	• Assistant Shift Manager	• Assistant Shift Manager	• Assistant Shift Manager
Fire Fighting Team	• Field Operator • Local Fire Department	• Field Operator • Local Fire Department	• Field Operator • Local Fire Department
Supporting Team (ST)	• Maintenance Division Manager CUP1-4/Phase 2	• Maintenance Staff Phase 2	• Maintenance Staff On-call Phase 2
Traffic and Security Team	• Security	• Security	• Security
First Aid Team (FT)	• Supporting Team (Maintenance Staff)	• Supporting Team (Maintenance Staff)	• Supporting Team (Maintenance Staff)
Administration Team (AD)	• AFM	• AFM Administration Officer	• -
Commercial Relations (CR)	• VP Industrial Customers Sales Glow	• Industrial Customers Sales Manager Glow	• -
Evacuation and Head count Team (HT)	• Plant Secretary	• Shift Leader Security	• Shift Leader Security
Floor / Room Warden	• Assigned staff	• Assigned staff	• -

This document is used internally for Global Power Synergy Public Company Limited.  
Any photocopy or printed copy of this document on hardcopy paper is uncontrolled, and is potentially inaccurate or outdated.  
The most up-to-date, approved and signed off version is always posted on GPSC intranet.

#### 6.1.2.4 Phase3 Gas/Coal Fired Unit Complex

Role	Responsible Person	Standby	During Shift Operations only
Emergency Director (ED)	• Plant Operations Rayong Cogen.	• Plant Manager	• Shift Operation Manager
Emergency Controller (EC)	• Plant Manager	• Operations Manager	• Shift Operation Manager
SHE Consultant (QC)	• SSHE Division Manager	• Plant SSHE	• SSHE on call
Technical Consultant (TC)	• NET	• NMT	• NEV team
On-scene Commander (OC)	• Shift Operation Manager	• Field Operator	• Field Operator
Mutual Aid Coordination (MC)	• Plant SSHE	• SSHE on call	• SSHE on call
Plant Communications Center (CC)	• Assistant Shift Manager	• Assistant Shift Manager	• Assistant Shift Manager
Fire Fighting Team	• Field Operator • NPC Fire Team (NPC S&E ; ECC)	• Field Operator • NPC Fire Team (NPC S&E ; ECC)	• Field Operator • NPC Fire Team (NPC S&E ; ECC)
Supporting Team (ST)	• Maintenance Division Manager Phase 3-5	• Maintenance Staff Phase 3	• Maintenance Staff On-call Phase 3
Traffic and Security Team	• Security	• Security	• Security
First Aid Team (FT)	• Nurse from Glow First Aid Room	• Maintenance Staff Phase 3	• Maintenance Staff On-call Phase 3
Administration Team (AD)	• AFM	• AFM Administration Officer	• -
Commercial Relations (CR)	• VP Industrial Customers Sales Glow	• Industrial Customers Sales Manager - Glow	• -
Evacuation and Head count Team (HT)	• VP Procurement	• Procurement Manager 1 <sup>st</sup> • HR Officer 2 <sup>nd</sup>	• Shift Leader Security
Floor / Room Warden	• Assigned staff	• Assigned staff	• -

This document is used internally for Global Power Synergy Public Company Limited.  
Any photocopy or printed copy of this document on hardcopy paper is uncontrolled, and is potentially inaccurate or outdated.  
The most up-to-date, approved and signed off version is always posted on GPSC intranet.

#### 6.1.2.5 Phase3 Coal Port

Role	Responsible Person	Standby	During Shift Operations only
Emergency Director (ED)	Plant Operations Rayong Cogen.	Plant Manager	Coal Fire unit Shift Operation Manager
Emergency Controller (EC)	Plant Manager	Coal Port & Logistics Section Manager	Coal Fire Unit Assistant Shift Manager
SHE Consultant (QC)	SSHE Division Manager	Plant SSHE	SSHE on call
Technical Consultant (TC)	NST	NMT	NEV team
On-scene Commander (OC)	Coal Port & Logistics Section Manager	Coal Fire unit Shift Operation Manager	Port Logistics Officer
Mutual Aid Coordination (MC)	Plant SSHE	SSHE on call	SSHE on call
Plant Communications Center (CC)	Coal Fire Unit Assistant Shift Manager	Coal Fire Unit Assistant Shift Manager	Coal Fire Unit Assistant Shift Manager
Fire Fighting Team	Field Operator NPC Fire Team (NPC S&E ; ECC)	Field Operator NPC Fire Team (NPC S&E ; ECC)	Field Operator NPC Fire Team (NPC S&E ; ECC)
Supporting Team (ST)	Maintenance Division Manager Phase 3-5	Maintenance Staff Phase 3	Maintenance Staff On-call Phase 3
Traffic and Security Team	Security	Security	Security
First Aid Team (FT)	Nurse from Glow First Aid Room	Maintenance Staff Phase 3	Maintenance Staff On-call Phase 3
Administration Team (AD)	AFM	AFM Administration Officer	-
Commercial Relations (CR)	VP Industrial Customers Sales Glow	Industrial Customers Sales Manager - Glow	-
Evacuation and Head count Team (HT)	Port Logistics Officer	Shift Leader Security	Shift Leader Security
Floor / Room Warden	Assigned staff	Assigned staff	-

This document is used internally for Global Power Synergy Public Company Limited.  
Any photocopy or printed copy of this document on hardcopy paper is uncontrolled, and is potentially inaccurate or outdated.  
The most up-to-date, approved and signed off version is always posted on GPSC intranet.

#### 6.1.2.6 GHECO – ONE

Role	Responsible Person	Standby	During Shift Operations only
Emergency Director (ED)	• GHECO-One Plant Manager	• Operations Manager	• Shift Operation Manager
Emergency Controller (EC)	• Operations Manager	• Shift Operation Manager	• Shift Operation Manager
SHE Consultant (QC)	• SSHE Division Manager	• Plant SSHE	• SSHE on call
Technical Consultant (TC)	• NEV	• NMT	• NEV team
On-scene Commander (OC)	• Shift Operation Manager	• Field Operator	• Field Operator
Mutual Aid Coordination (MC)	• Plant SSHE	• SSHE on call	• SSHE on call
Plant Communications Center (CC)	• Assistant Shift Manager	• Assistant Shift Manager	• Assistant Shift Manager
Fire Fighting Team	• Field Operator • NPC Fire Team (NPC S&E ; ECC)	• Field Operator • NPC Fire Team (NPC S&E ; ECC)	• Field Operator • NPC Fire Team (NPC S&E ; ECC)
Supporting Team (ST)	• Maintenance Division Manager GHECO-One	• Maintenance Staff GHECO-One	• Maintenance Staff On-call GHECO-One
Traffic and Security Team	• Security	• Security	• Security
First Aid Team (FT)	• Chemist	• Nurse from First Aid Room	• Nurse from First Aid Room
Administration Team (AD)	• Administration Officer	• Administration Officer	• -
Commercial Relations (CR)	• VP Industrial Customers Sales Glow	• Industrial Customers Sales Manager - Glow	• -
Evacuation and Head count Team (HT)	• Secretary	• Shift Leader Security	• Shift Leader Security
Floor / Room Warden	• Assigned staff	• Assigned staff	• -

This document is used internally for Global Power Synergy Public Company Limited.  
Any photocopy or printed copy of this document on hardcopy paper is uncontrolled, and is potentially inaccurate or outdated.  
The most up-to-date, approved and signed off version is always posted on GPSC intranet.

#### 6.1.2.7 GIPP

Role	Responsible Person	Standby	During Shift Operations only
Emergency Director (ED)	• Plant Operations Other areas	• Operations Manager	• Shift Operation Manager
Emergency Controller (EC)	• Operations Manager	• Shift Operation Manager	• Shift Operation Manager
SHE Consultant (QC)	• SSHE Division Manager	• Plant SSHE	• SSHE on call
Technical Consultant (TC)	• NIT	• NIT	• NEV team
On-scene Commander (OC)	• Shift Operation Manager	• Field Operator	• Field Operator
Mutual Aid Coordination (MC)	• Plant SSHE	• SSHE on call	• SSHE on call
Plant Communications Center (CC)	• Assistant Shift Manager	• Assistant Shift Manager	• Assistant Shift Manager
Fire Fighting Team	• Field Operator • Local Fire Department	• Field Operator • Local Fire Department	• Field Operator • Local Fire Department
Supporting Team (ST)	• Maintenance Division Manager GIPP/SRC	• Maintenance Staff GIPP/SRC	• Maintenance Staff On-call GIPP/SRC
Traffic and Security Team	• Security	• Security	• Security
First Aid Team (FT)	• Supporting Team (Maintenance Staff)	• Supporting Team (Maintenance Staff)	• Supporting Team (Maintenance Staff)
Administration Team (AD)	• Administration Officer	• Accountant Officer	• -
Commercial Relations (CR)	• Industrial Customers Sales Division Manager	• Industrial Customers Sales Officer	• -
Evacuation and Head count Team (HT)	• Accountant Officer (due to she not stay at plant site everyday)	• Warehouse Officer (due to she not stay at plant site everyday)	• Shift Leader Security
Floor / Room Warden	• Assigned staff	• Assigned staff	• -

This document is used internally for Global Power Synergy Public Company Limited.  
Any photocopy or printed copy of this document on hardcopy paper is uncontrolled, and is potentially inaccurate or outdated.  
The most up-to-date, approved and signed off version is always posted on GPSC intranet.

#### 6.1.2.8 SPP11-Plant 1, SPP11-Plant 2

Role	Responsible Person	Standby	During Shift Operations only
Emergency Director (ED)	• Plant Operations Other areas	• Operations Manager	• Shift Operation Manager
Emergency Controller (EC)	• Operations Manager	• Shift Operation Manager	• Shift Operation Manager
SHE Consultant (QC)	• SSHE Division Manager	• Plant SSHE	• SSHE on call
Technical Consultant (TC)	• NDT	• NDT	• NEV team
On-scene Commander (OC)	• Shift Operation Manager - Day	• Field Operator	• Field Operator
Mutual Aid Coordination (MC)	• Plant SSHE	• SSHE on call	• SSHE on call
Plant Communications Center (CC)	• Assistant Shift Manager	• Assistant Shift Manager	• Assistant Shift Manager
Fire Fighting Team	• Field Operator • Local Fire Department	• Field Operator • Local Fire Department	• Field Operator • Local Fire Department
Supporting Team (ST)	• Maintenance Division Manager SPP11	• Maintenance Staff SPP11	• Maintenance Staff On-call SPP11
Traffic and Security Team	• Security	• Security	• Security
First Aid Team (FT)	• Supporting Team (Maintenance Staff)	• Supporting Team (Maintenance Staff)	• Supporting Team (Maintenance Staff)
Administration Team (AD)	• Administration Officer	•	• -
Commercial Relations (CR)	• Industrial Customers Sales Division Manager	• Industrial Customers Sales Officer	• -
Evacuation and Head count Team (HT)	• Warehouse Officer	• Shift Leader Security	• Shift Leader Security
Floor / Room Warden	• Assigned staff	• Assigned staff	• -

This document is used internally for Global Power Synergy Public Company Limited.  
Any photocopy or printed copy of this document on hardcopy paper is uncontrolled, and is potentially inaccurate or outdated.  
The most up-to-date, approved and signed off version is always posted on GPSC intranet.

#### 6.1.2.9 Warehouse / Maintenance Center

Role	Responsible Person	Standby	During Shift Operations only
Emergency Controller (EC)	• Warehouse Section Manager	• Warehouse Management Officer	• -
Mutual Aid Coordination (MC)	• Plant SSHE	• SSHE on call	• -
Fire Fighting Team	• Security and Fire • Local Fire Department	• Security and Fire • Local Fire Department	• -
Traffic and Security Team	• Security	• Security	• -
Evacuation and Head count Team (HT)	• Warehouse Management Officer	• Assigned staff	• -
Floor / Room Warden	• Assigned staff	• Assigned staff	• -

#### 6.1 Process Details

**6.1.1 Ranking of abnormal incident level and emergency level** Abnormal incident level and emergency level have been ranked into 3 levels as follows:

**6.1.1.1 Emergency Level 1 (equal to Emergency Level 1 of Industrial Estate/ IEAT)** means a situation which impacts or may impact to communities and factories located nearby due to Company's activities or the emergency situation occurred that the Company can control and response emergency situation by itself by using its own manpower and equipment available (including requesting for assistance from the contracted agencies on provision of assistance in case of emergency situation).

**6.1.1.2 Emergency Level 2 (equal to Emergency Level 2 of Industrial Estate/IEAT)** means the emergency situation which occurred continually from the Emergency Level 1 or the severe emergency situation which has immediately impact to external areas that the Company cannot control such situation by using its own manpower and equipment that it has to request for assistance from the Industrial Estate Office and/or other mutual aids. The Company will request for assistance from the Industrial Estate Office and its counterparty first before requesting for assistance from the external government agencies.

**6.1.1.3 Emergency Level 3 (equal to Emergency Level 3 of Industrial Estate/ IEAT/Emergency Level 1 of Rayong Province)** means the emergency situation which occurred continually from the Emergency Level 2 or the emergency situation, when occurred, has immediately impacted to outside agencies, such as neighboring factories and communities or it has severely and extensively impacted to the environment. In addition, it is beyond the Company's capability and the response team pursuant to the emergency response plan of the

This document is used internally for Global Power Synergy Public Company Limited.  
Any photocopy or printed copy of this document on hardcopy paper is uncontrolled, and is potentially inaccurate or outdated.  
The most up-to-date, approved and signed off version is always posted on GPSC intranet.

Industrial Estate Office or the mutual aids to respond or control the situation that it has to request for assistance from the Disaster Prevention and Mitigation Administration, the Local Administration Organization of the areas (Map Ta Phut Municipality, Ban Chang Municipality and Map Kha Municipality) and/or Muang Rayong Disaster Prevention and Mitigation to respond and control the situation or to evacuate the people, and enter into the Emergency Plan Level 1 of Rayong Province, pursuant to the emergency operation plan on chemical and hazardous substance, Rayong Province.

**Remark:** The consideration on implementation of Business Continuity Plan (BCP) will take into account the situation or the incident whether it will seriously impact to the organization that it can interrupt operations of the Company or they will fall under the following cases or not.

- Directly loss of income
- Impact customers
- Impact lives and safety
- Interruption of operations/duties and routine work
- Impact reputation
- Impact contracts/agreement on service rendering
- Non-conformance with the specified laws.



This document is used internally for Global Power Synergy Public Company Limited.  
Any photocopy or printed copy of this document on hardcopy paper is uncontrolled, and is potentially inaccurate or outdated.  
The most up-to-date, approved and signed off version is always posted on GPSC intranet.

## 6.1.2 Announcement of emergency situation and communication

- 6.1.2.1 Bystander presses emergency signal & alarm and directly reports the control room.
- 6.1.2.2 SM (Shift Operation Manager) evaluates the situation and extent of emergency level, then announces emergency situation of such considered level immediately.
- 6.1.2.3 SM telephones and reports the incident to the Plant Manager/ Operations Manager who will perform duty as EC pursuant to the plan for their acknowledgement.
- 6.1.2.4 Plant Manager / Operations Manager inform VP Plant Operations and send message to notify QC, TC, ST and MC.
- 6.1.2.5 VP Plant Operations notifies OPE, management at department level, CR Team and AD.
- 6.1.2.6 After acknowledging the situation, the team leaders under the plan will report to ECC, directly by person/via telephone or communication radio.

## 6.1.3 Communication System and Equipment during Emergency Situation

During emergency situation, communication system and equipment are very crucial, particularly, they must be able to speedily communicate and equipment must be adequately for usage. Hence, GPSC has provided equipment including usage requirements during emergency situation as follows:

- 6.1.3.1 Internal telephone. In case of emergency situation, internal telephone should not be used (except only in case of necessity)
- 6.1.3.2 External telephone. In case of emergency situation, it can only be used to contact with the agencies related to operations or to request for assistance to control emergency situation only (except only in case of necessity).
- 6.1.3.3 Trunk mobile radio will be used a main communication equipment to contact/give order between the Emergency Response Team to respond to the emergency situation.

## 6.1.4 Emergency Situation Notification Channel

Comply with the layout, emergency notification table of the relevant agencies, refer to the emergency action plan of Map Ta Phut Industrial Estates Group, Rayong Province (Map Ta Phut Complex). Emergency Level 1 must be preliminary notified within 10 minutes after the incident and emergency Level 1 and Level 3 must be notified immediately after the incident.

## 6.1.4.1 Emergency Communication Diagram

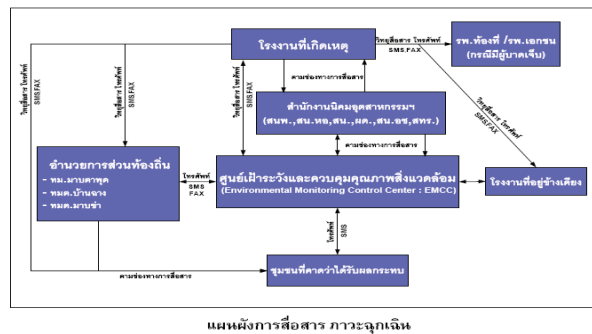

## 6.1.4.2 External Local Contacts List

Item	Local Agency Name	Contact Number
<b>Government Authorities</b>		
[1]	Maptaphut Industrial Estate (MIE)	038-683-930-2 • x116 (24 hours) • x117 (office time)
[2]	EMCC (Environmental Monitoring and Control Center)	038-683-933, 081-732-3485
[3]	IEAT-WHA/AIE/RIL/PD Eastern Industrial Estate	038-683-960
[4]	Maptaphut Industrial Port (m-i)	081-466-5758
[5]	Marine Office 6 Rayong Branch	038-687456
[6]	Thai Maritime Enforcement Command Center โทร. (๒๔ ชม.)	038-438008
[7]	Sattahip Naval Base	038-437600, 038-437163
<b>Local Industrial Estate / Local Authorities</b>		
[1]	Asia Industrial Estate (AIE)	038-689-091, 092-283-3342
[2]	WHA Chonburi Industrial Estate (WHA CIE) 1	038-345-234, 345-239, 345-251
[3]	WHA Eastern Industrial Estate (WHA EIE)	038-683-961-2

Item	Local Agency Name	Contact Number
[4]	Rayong Industrial Land (RIL)	038-915-285
[5]	Security Command Center, Thai Oil Public Co., Ltd.	038-408500 Ext.2698
[6]	Siam Eastern Industrial Park (SEP)	038-891-151, 891-165
[7]	Eastern Fluid Transport (EFT)	038-687-511
<b>PTT Group Emergency and Crisis Management</b>		
[1]	PTT Security, Safety, Occupational Health and Environment Management Division	02-537-3111, 3222, 3333, 3444, 3555 Fax 0-2537-3497-8
[2]	PTT Communication Center, Head Quarter	081-935-3134
[3]	SSHE Duty	089-969-6835
<b>Neighborhood / Local Industrial Estate Fire Stations</b>		
[1]	PTT GC (I-4) Fire Station	038-925-400 x6699
[2]	WHA EIE Fire Station	038-683960
[3]	SEP Fire Station	038-891-151
[4]	WHA CIE Fire Station	038-345-234, 345-251, 345-239
<b>Municipality / Subdistrict Administrative Organization Fire Stations</b>		
[1]	Maptaphut Municipality Fire Station	038-608-983, 685-191, 685-199
[2]	Banchang Municipality Fire Station	038-695-271, 601-199, 630-007
[3]	Chao Phraya Surasak Municipality Fire Station	038-348-000
[4]	Mapyangporm SAO Fire Station	038-659-679, 659-314 x128
[5]	Pluak Daeng SAO Fire Station	038-659-003
[6]	Fire Station, Thai Oil Co.,Ltd.	038-408-500 Ext.2668
[7]	Laemchabang City Municipality Fire Station	038-490-199
<b>Contracted Fire Stations</b>		
[1]	NPC Emergency Control Center	038-977-799
[2]	NPC Fire Team (24 hours on site)	x3555
<b>Police Stations</b>		
[1]	Maptaphut Police Station (for MTPIE area)	038-608-587-9, 607-111, 607-191
[2]	Houypong Police Station (for WHA EIE area)	038-683-100, 683-111
[3]	Banchang Police Station (for AIE area)	038-601-111, 601-999
[4]	Bowin Police Station (for WHA CIE1 area)	038-067-313-4
[5]	Pluakdaeng Police Station (for SEP area)	038-659-281, 659-007
[6]	Laemchabang Police Station (for SRC area)	038-940-555
<b>Contracted Emergency Ambulance</b>		
[1]	NPC Emergency Control Center	038-977-799
[2]	Bangkok Rayong Hospital	038-621-999
[3]	Piyavech Bowin Hospital	038-345-111, 345-333
[4]	Security Command Center, Thai Oil Public Co., Ltd.	038-408-500 Ext.2668

Item	Local Agency Name	Contact Number
<b>Hospitals</b>		
[1]	Maptaphut Hospital	038-684-696, 684-444
[2]	Ban Chang Hospital	038-603-838
[3]	Queen Sirikit Hospital	038-245-735-9, 245-700, 933-900
[4]	Rayong Hospital	038-611-104 x1669
[5]	Pluakdaeng Hospital	038-659-005, 659-117
[6]	Clinic Bangkok Rayong Hospital (Bowin)	038-337969, 337190
[7]	Clinic Samitivej (Eastern)	038-955-437-8
[8]	Phyathai Sriracha Hospital	038-770-200-9, 328-102-9
[9]	Samitivej Sriracha Hospital	038-320-300, 324-111
[10]	Somdej Na Sriracha Hospital	038-322-157-9, 320-200
[11]	Bangkok Pattaya Hospital	038-259-999
[12]	Mongkut Rayong Hospital	038-682-136
[13]	Vibharam Laemchabang Hospital	033-009-800

## 6.1.5 Emergency Control Action Plan

In order to effectively control the emergency situation, the emergency control operating guideline has been specified and Quality, Occupational Health and Environment Function will coordinate with the relevant agencies to prepare the Pre-incident Plan to be used as the action plan to suppress the incident for high risk equipment, pursuant to the following guidelines.

### 6.1.5.1 Fire or explosion the followings should be performed

- Consider to shut down the system/machine, equipment.
- Block or isolate equipment to reduce fuel supply.
- Dilute concentration of the leaked flammable gas or barricade to prevent the leaked flammable substance flow to heat source or stop the leakage.
- Spray water continually around the structure and nearby equipment.
- Extinguish the fire.

- 6.1.5.2 Hydrocarbon or Toxic Gas Cloud. In case of hydrocarbon or toxic gas cloud within the plant, the followings should be performed
- Repair original point of leakage by using safe method or equipment
  - If the spill area does not have a dike or bund, control flow of combustible substance in the limited area, by closing valve and drainage ditch.
  - Control risk factors which can cause spark in the area where flammable substance leaks.

- Prevent ignition of leaked flammable substance, for instance, spraying (such area) with foam extinguishers.
  - Drain, pump or discharge flammable substance out of the area and keep it in safe area.
- 6.1.5.3 Chemical Spill,** hazardous chemical leakage or spill. Hazmet Team must wear safety protection equipment when responding the incident by performing as follows
- Inspect information of spilled chemicals.
  - Barricade area; divide into danger zone and safe zone.
  - Isolate, block or stop leakage at the source immediately.
  - Limit scope and dilute gas cloud or spill chemicals by using safe method.
  - Comply with the operating procedure manual or the operating method manual in case of emergency situation and Safety Data Sheet (SDS) and prevent dispersion of substance into wide areas or out of the plant.
  - Remove chemicals to store at safe areas.
  - Measure concentration amount of hazardous chemicals in the air to evaluate health safety.

**Remark:** The operations performed must minimize or prevent environmental impacts by taking into consideration the following aspects:

- Dispersion into the air
- Dispersion to water source
- Dispersion to soil layer.

**6.1.5.4 Outside Affected Emergency.** In case of toxic gas leakage within the plant or from outside, Fire Fighting Team must wear safety protection equipment while performing the works and operations should be as follows

- Announce and notify the affected employees to enter into the building, close the doors and windows and channels where outside air can penetrate into, including air-conditioners and wear personal protection equipment.
- Inspect for source of toxic gas
- Consider to establish the Emergency Command Center which is free from toxic gas, so that the responsible person or the representative can use to give order, coordinate and control the incident.
- When incident begins to elevate and prolong, consider to give order for evacuation.

**6.1.5.5 Sabotage or Bomb Threat.** If the Company has bomb threat or sabotage threat or received confirmed news of such action, the followings should be performed

- Elevate security level to Level 4, which is the highest level.
- Close all entrances-exits and provide security guards to maintain security at all times.
- Increase manpower of security guards by requesting from the security guard company, which is the Company's counterparty.

This document is used internally for Global Power Synergy Public Company Limited.  
Any photocopy or printed copy of this document on hardcopy paper is uncontrolled, and is potentially inaccurate or outdated.  
The most up-to-date, approved and signed off version is always posted on GPSC intranet.

- Increase searching measures for personnel, vehicles and equipment both entry and exit at extreme strict level
- Prohibit the third party who does not have any necessity to enter into the Company's areas.
  - Search for news jointly with PTT Group and local security agency.
- 6.1.5.6 Radiation Leak.** Radiation which is used within the Company's area is Nuclear Level Instrument (NLI) and Non-Destructive Testing (NDT) which are used in X-ray to find leakage or damage of pipeline and equipment. In case of accident and source of radiation cannot be controlled, the followings should be performed
- Announce the incident to the whole plant and areas outside of the plant which expected that they are within the radius of radiation dispersion for their acknowledgement
  - Specify hazardous area and barricade the entrance, forbid from entry
  - Notify the Company's radiation controller and the responsible persons or the coordinator of the Office of Atoms for Peace for operation.

#### 6.1.6 Preliminary operating principle in case of emergency situation

When the employee/bystander witnesses the incident, he/she must press the alarm & signal and report the incident to CCR for acknowledgement. CCR will inspect whether such incident notification is real or not. If it is a real incident, CCR will notify Shift Operation Manager (OC) and pull manual alarm. When alarm signal activates, the employees, the contractors or the visitors in the GPSC plant will perform as follows:

- 6.1.6.1** Functions which do not have duty to perform pursuant to the Plan must stop operations immediately and shutdown all kinds of equipment/machines. However, the production unit must firstly wait for the EC's order. All types of work permits must be cancelled automatically and immediately. In addition, all vehicles within the areas must stop and engines must be turned off, and vehicles must be parked in the areas which do not obstruct the traffic.
- 6.1.6.2** Employees of all departments (except Production Department, Maintenance Department and Security, Safety Department), the contractors, and the visitors must gather at muster points, pursuant to the announcement from the CCR.
- 6.1.6.3** All employees of Production Department must report to ECC and wait for order from OC.
- 6.1.6.4** TC, QC, ST must report to Central Control Room, ECC of the Department where incident occurs, to give advice/order and provide assistance to ED/EC/OC to respond to emergency.
- 6.1.6.5** HT must report to ECC to prepare readiness of the team and support equipment, then report on head count of all employees at assembly points, and notify the amount to EC/ED at ECC for acknowledgement without delay.

This document is used internally for Global Power Synergy Public Company Limited.  
Any photocopy or printed copy of this document on hardcopy paper is uncontrolled, and is potentially inaccurate or outdated.  
The most up-to-date, approved and signed off version is always posted on GPSC intranet.

- 6.1.6.6** MC must report at ECC and count the number of all officers then inform such number for EC/ED's acknowledgement at ECC immediately.
- 6.1.6.7** Support units for emergency response operation will prepare the teams, tools and equipment to support the operation and wait for the ST's order
- 6.1.6.8** AD and CR will report at ECC to support operations and wait for the ED's order.
- 6.1.6.9** Security guards must close the Company's entrance-exit and control traffic around entrance-exit to prevent obstruction of the fire trucks.

#### 6.1.7 Termination of emergency situation

When the emergency situation/condition calms down, the On-scene Commander will inspect the incident area to ensure that it is safe. Approved persons for termination of emergency in each level are as follows:

- 6.1.7.1** In case of emergency level 1, EC or ED will approve the termination of emergency situation
- 6.1.7.2** In case of emergency level 2, ED jointly with the Director of the relevant Industrial Estate will approve the termination of emergency situation.
- 6.1.7.3** In case of emergency level 3, the local emergency director (Mayor or the designated person) will consider and announce the termination of emergency situation

#### 6.1.8 Public Relations and News Release

For orderly operations on public relations and news release, please refer to Crisis Communication Procedure. GPSC has assigned the Government Relations and Public Affairs to responsible for all internal to employees and external communication to public, Government Authorities, and local communities to ensure the accurate, efficient, and effective information dissemination and in a premediated way. All employees shall be refrained from disseminate any news or information to the third parties. In some emergency situations, the reporters and media might arrive at the plant. If at that time, situation which occurred within the plant has not yet been calmed down or the officer from the Corporate Communication Department or the designated person has not yet arrived at the scene or has not been ready to disseminate the news, the security guard must not allow the reporters to enter into the plant and obstruct traffic on the road, until the situation calms down or is safely enough.

In case of severe incident, such as fire or explosion, which can be seen from long distance, the reporters might gather at the main gate or park the cars to take pictures/record the video in such areas, so in order to prevent the obstruction of the fire-fighting operations, the security guards must perform as follows

- All security guards or employees must not provide any news to the media.
- Security guards have duty to ask the media to stay out of the main gate because they will obstruct the traffic and must clarify about safety of the media themselves.
- Control traffic at the entrance-exit, including at main gate to be free from any obstruction. The officer from the Corporate Communication Department will lead the reporters into the areas or room provided until the officer from the Corporate Communication Department receives order to lead the reporters to the provided room to wait for press conference.

This document is used internally for Global Power Synergy Public Company Limited.  
Any photocopy or printed copy of this document on hardcopy paper is uncontrolled, and is potentially inaccurate or outdated.  
The most up-to-date, approved and signed off version is always posted on GPSC intranet.

In case of injury or death due to such incident, family of the injured or the deceased must be notified first, before news will be given to the media and the person who can do so must be the person who have duty to disseminate the news only.

#### 6.1.9 Training Plan

Criteria specified in the training plan for training the personnel to prepare readiness for response to emergency situation will be as follows:

- HDV must arrange the employees to attend the training pursuant to the personnel development plan (training need) as per frequency specified.
- Plant SHE will have duty to coordinate for arrangement of evacuation and emergency plan drill at least once a year.

#### 6.1.10 Investigation Plan

Objective of this plan is to appoint the responsible person to perform operation in each process, after the emergency situation has calmed down, regardless of magnitude of damage. Responsible persons for reporting and investigation must be specified to find exact cause of emergency situation. Many relevant officers from various units, both internally and externally, will conduct investigation which can be divided as follows:

- Internal Unit** such as the committee appointed by the Chief Executive Officer to conduct the investigation and find the cause after the incident
- External Unit.** For orderliness on preparation of report and investigation between the external unit and GPSC and for correct understanding, GPSC has appointed the Production Operation Department Manager, the Production Operation Division Manager (incident area) and the Security and Safety Department Manager as the coordinators for preparation of the report and investigation jointly with the external units, which include:
  - Investigation by the local police officers.
  - Investigation by the insurance company.
  - Investigation and inspection by the Industrial Works Department, Ministry of Industry.
  - Investigation and inspection by the Pollution Control Department, Ministry of Science, Technology and Environment.
  - Investigation and inspection by the National Safety Council, Office of the Prime Minister.
  - Investigation and inspection by the National Institute for Improvement of Working Conditions and Environment (NICE), Department of Labor Protection and Welfare, Ministry of Labor.
  - Others (on case by case/impact)

#### 6.1.11 Rehabilitation and distress relieve plan

Rehabilitation means an improvement by applying reports on evaluation results of all aspects from situations actually taken place, particularly, fire prevention plan (before incident), rehabilitation plan during fire incident, distress

This document is used internally for Global Power Synergy Public Company Limited.  
Any photocopy or printed copy of this document on hardcopy paper is uncontrolled, and is potentially inaccurate or outdated.  
The most up-to-date, approved and signed off version is always posted on GPSC intranet.

relieve plan (immediately after fire has been extinguished). It also included rectification of human error and prevention of environmental impact from results of fire suppression. After that, the following projects should be compiled:

- Public relations project, cause of fire incident and various forms of prevention guidelines (CA/PA) from such consequences: It will be duty of Security, Safety, Occupational Health and Environment Department
- Patient and victim welfare project will be under responsibility of Human Resources Strategy and Organization Development Department.
- Renovation, improvement and restoration project will be duties of Maintenance Department.
- Environmental mitigation projects
- Water: Close sluice gate to prevent firewater flow into public drainage by using sandbag to block drainage. Firewater will be treated at waste water treatment unit.
- Waste from fire incident will be disposed by the external agency.
- Air pollution to community: Pollution occurred will be monitored.

#### 6.1.12 Inspection/Patrol Plan

Main objective of inspection/patrol plan is to prevent fire incident by specifying area, method and control, follow-up works which related to fuel objects, combustible waste, heat source, spark source and firefighting equipment.

- Clearly designate persons and responsible areas for inspection/patrol.
- Specify specific matter required in each area, by preparing as result inspection report which is convenient for report.
- Specify exact inspection period and submit the exact report.
- Inspect fire-fighting equipment and emergency response equipment to ensure that fire protection system and equipment and emergency response equipment installed in the operation areas are available and ready to be used pursuant to the roles and responsibilities on oversight of equipment as per specified in Appendix 5.3.

#### 6.1.13 Fire Prevention Campaign Plan

Fire prevention campaign plan is a plan arranged for prevention of fire in the workplace and for drawing attention as well as for promotion on fire prevention to all operators at all levels in the workplace. Objective is to make the employees acknowledge the cause of fire incident including prevention method.

Topic	Target Group	Method	Responsible Party
Smoking	Employees at all levels & Contractors	- Designate smoking area - Designate non-smoking area - Arrange safety trainings to employees and contractors	HEM&HGM
How to use fire-fighting equipment and fire-fighting operation	Employees at all levels & Contractors	- Specify installation point clearly. - Provide usage procedure at the installation point.	HEM&HGM
Arrange Safety Week	Employees at all levels & Contractors	Provide knowledge via E-Mail Arrange campaign boards activities/pavilions	QSHEC

#### 6.1.14 Review of Operating Procedures

Review period of this operating procedure is as follows:

- Normal review period is every 1 year or when there is emergency situation.
- When accident occurs from operations pursuant to this operating procedure, it must be reviewed immediately.
- In case there is enforcement by other laws or regulations which are relevant to this operating procedure, review must be conducted immediately.
- In case the persons relevant to this operating procedure consider that it should be reviewed, so that the implementation can be more safety and efficiency.

## 7. APPENDIX

### 7.1 Plan Layout for Management of Emergency Levels

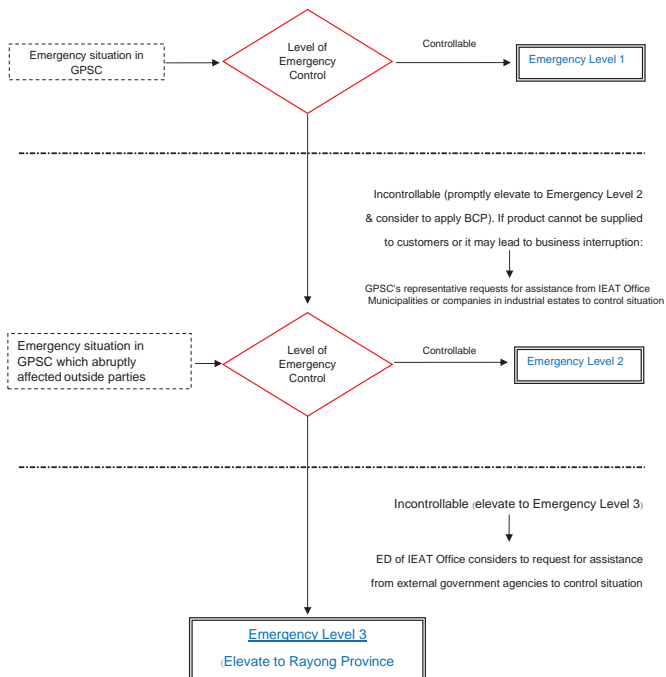

### 7.2 Medical Emergency Management Guideline

#### 7.2.1 Objective

To be used as guideline to help the operating areas develop the medical emergency response plan. Important part of medical emergency response plan is coordination/referral of the injured to the hospital which has the specific specialists. Such operation may be necessary when there is an incident, such as falling from height, cutting or crushing. The last referral point of the injured is the hospital which has surgical experts. Normally, the injured referral system is not complicated, unless there is abnormal situation or in extra risk areas. Hence, the operation area should have the injured referral plan, so that when there is an incident, the relevant person can perform as per the plan to mitigate severity of situation.

#### 7.2.2 Definition

Term	Explanation
Occupation Health Function	Function supervising and responsible for occupational health-related works of the Company.
Employee	Person who has been employed pursuant to the specified law.
Third Party	A person or group of person or organization who has not been employed with the employment contract with the Company or the contractor, including the visitor.
Advanced Life Support; ALS	Resuscitative procedure requires skills of the medical personnel which are higher than basic life support to maintain blood circulation, open airway and breathing.
First Aid (FA)	Stanch, shock treatment and treatment of poisoned symptom, prevention injury or wound from deterioration.
Basic Life Support; BLS	Medical emergency procedure which is necessary for immediate rescue to save life, consisting of cardiopulmonary resuscitation (CPR).
Cardiopulmonary Resuscitation (CPR)	Emergency procedure applied with the heart arrest patient to maintain function of brain, until there is other measure which can help circulation of blood and breathing to resume normal condition.
Safety Data Sheet (SDS)	Document or information of properties of substance which are main component for overseeing products and safety of the workplace. It contains management procedure or safety working with the substance.
Medical Evacuation (MEDEVAC)	The process to remove the injured or sick employee from the infirmary or the remote area to the local hospital.
Medical Emergency	Any medical emergency which poses an immediate risk to a person's life or can lead to death.

#### 7.2.3 Roles and Responsibilities

##### 7.2.3.1 Line or Supervisory Management

- Promote and drive their departments to apply such guideline for implementation

##### 7.2.3.2 Safety officer/occupational hygienist/occupational health coordinator

- Review medical emergency plan



- Coordinate and monitor medical emergency plan
- Follow-up symptoms of the injured/victim
- Responsible for coordination on providing relevant information;
- 7.2.3.3 First Aider
  - Evaluate situation and identify material problem
  - Assess injury condition
  - Immediately provide first aid
  - Request for assistance (if necessary)
  - Communicate with local physicians, nurses or medical and occupational health expert
  - Support medical team
  - Evaluate necessity to telephone or transfer to the medical personnel
  - First aider will perform pursuant to the medical personnel's order as per the plan
- 7.2.3.4 All operators (employees, contractors and sub-contractors under the contract)
  - Evaluate situation and identify material problem
  - Assess injury condition
  - Immediately provide first aid
  - Request for assistance (if necessary)
  - Communicate with local physicians, nurses or medical and occupational health expert
- 7.2.3.5 Nurse, medical officer and healthcare consultant
  - Evaluate situation and perform the works as appropriated as well as comply with triage regulations
  - Identify priority and assess injury condition
  - Immediately provide necessary treatment
  - Assist or supervise the first responder (first aider)
  - Become the hospital's emergency team member
  - Assess the patient's condition
  - Comply with recommendation of the medical personnel
  - Maintenance of medical equipment and medical supplies to make them ready to be used at all times
  - Take note and collect statistics.
- 7.2.3.6 The Company's consulting physician on occupational medicine:
  - Provide technical advice, recommendation, medical emergency management guideline.

#### 7.2.4 Procedure/Workflow Process

In order to make medical emergency management and medical response able to respond to the situation correctly and appropriately, resource management (personnel, team, facilities and equipment) must be carefully undertaken. Resource management guideline, such as classification, medical supplies provision, unit arrangement can facilitate and ease the delivery, usage and recovery of resources before, during and after emergency situation.

##### 7.2.4.1 Objectives on arrangement of medical emergency

- Maintain/save life
- Minimize consequential impact of injury or illness
- Make subsequent rehabilitation at the final stage easier
- Respond to medical emergency and communication among the teams

##### 7.2.4.2 Medical emergency response levels

When there is injury or illness in the plant areas, response level will be as per specified in Table 1

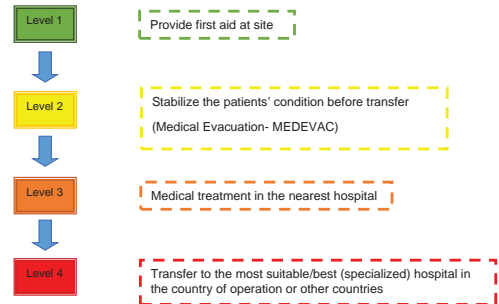

Figure 1: Medical Emergency Response Level

##### 7.2.4.2.1 Necessary operations for medical emergency response level

Table 1 identifies structure and operating procedures of medical emergency response plan at each level, including maximum response time after injury which will depend on medical objective, consistency of emergency situation level and limitation of transportation. Quick response of first aid is necessary to save life.

Table 1: Overall management of medical emergency response level

Level	Thing to Do	Operation and necessary resources	Maximum time after injury
1	Promptly reassure safety of the patient	First Aid Team	4 minutes
	Basic life support (open airway, cardiopulmonary resuscitation, stop bleeding, choking management, taking care of unconscious person as well as prevention of c-spine motion and etc.)	First aid equipment	
	Emergency condition as per type of work: Burnt wound from chemical or heat; eye injury and others	Safety Data Sheet of all chemicals used	
	Evaluate necessity on elevation to response level 2 and communication with the personnel pursuant to level 2 plan	First Aid Team /ST/EC/ED	
	Coordinate Mutual Aid, if necessary	MC/ED	
2	Assess injury, necessity for medical evacuation (Level 3)	Contracted hospital/closet hospital	1 hour
	Conduct advanced life support to maintain pulse/vital sign of the patient to ensure that it will not change (IV drip, pain killer and others)	Emergency response equipment, stretcher and ambulance	
	Contact medical experts	AD/HOV/MC	
	Manage for medical evacuation, if necessary	FT/ST/MC	
3	Patient admission at local hospital	Expert from hospital	4 hours
	Assess condition of the injured	Local hospital	
	Perform the best professional works that can be found in the locality	Expert from hospital	
	Inspect operation, progress/follow-up	AD/HOV/ED	
4	Necessary to be treated by the appropriated specialist physicians for treatment of advanced injury or illness	Suitable specialized hospital in the country of operation or other countries/GPSC (HOV) Management	24 hours

##### 7.2.4.2.2 Number of personnel for medical emergency response

Number of personnel necessary for medical emergency response will be considered from based on risks and all aspects of medical emergency plan will be applied. Injury environmental condition and place may make the slight injury become fatality. The person who was suffered from serious traffic accident in downtown may be treated within minutes by the health experts. However, the person who has minor injury in the remotest area and unfavorable area may be dead due to a lack of good taking care from medical personnel.

- Risk assessment can help calculate the number of personnel necessary to respond to medical emergency. Risk assessment will take into consideration the followings:
  1. Number of employee
  2. Occupational health hazard and safety of the operating areas by taking into account physical environment (office, warehouse, offshore platform and exposure of local atmospheric condition), types of activities performed, hazard persisting in the operating areas and control levels.
  3. Remoteness from facilities
  4. Quality and response time of local medical support system
  5. Lesson learnt from investigation of previous incidents and drilling.
  6. National regulation and laws as per details shown in Table 2.

Risk Level	Number of Employee (in parenthesis) and Number of First Aider		
Low Risk	(<50)	(50 - 100)	(>100)
	such as office, library	One first aider	One first aider will be increased for every 100 employees
Medium Risk	(<20)	(20 - 100)	(>100)
	such as general maintenance work and parts assembling work, i.e. tool maintenance, etc.	One first aider for every 50 employees, any fraction will be rounded up.	One first aider will be increased for every 50 employees.
High Risk	(<5)	(5 - 10)	(>50)
	such as, construction project, construction site, production area, sharp, heavy, or rotating tool/equipment, heavy vehicle driver, forklift driver, crane controller, oil & gas field, and etc.	At least 1 first aider	One first aider will be increased for every 50 employees. Provide first aid training pursuant to specific works, i.e. safety data sheet, confined space and etc.

##### 7.2.4.3 Competency

In order to ensure efficiency of the medical emergency management, each operating area structure must prepare suitable resources and personnel who have capabilities and responsibilities as follows

###### 7.2.4.3.1 Level 1: First Aid Team

Must be well aware of his/her own medical emergency response and must pass the training or receive First Aid (FA) Certificate, Basic Life Support (BLS), specific first aid for work performed and must be familiar with the safety data sheet

- (SDS) for hazards of all chemicals in the areas, as well as have modern knowledge and skill.
- Responsibilities will be as follows:
- 1) Evaluate situation and identify material problem.
  - 2) Assess injury condition.
  - 3) Immediately provide first aid.
  - 4) Request for assistance (if necessary)
  - 5) Communicate with local physician, nurses or the medical and occupational health expert.
  - 6) Support medical team. Evaluate necessity on communication or referral of patient to medical personnel level 2 and 3.
  - 7) If medical evacuation (MEDEVAC) is needed and duty of the first aider has not yet completed, the first aider must perform the works pursuant to medical personnel's order as per level 2 plan.
- 7.2.4.3.3 Level 2: Nurse, medical officer and external healthcare consultant.
- All personnel for medical emergency response as per level 2 plan must have the certificate and skills on Advanced Life Support (ALS).
- Responsibilities will be as follows
1. Evaluate situation and perform the works as appropriated as well as comply with triage regulations.
  2. Identify priority and assess injury condition.
  3. Immediately provide necessary treatment.
  4. Assist or supervise the first responder (first aider).
  5. Become the member of the hospital's emergency team.
  6. Assess the patient's condition by nurse/physician, local physician; give advice to the medical and occupational health expert on evaluation of necessity and transfer to medical personnel level 3 and 4, as necessary.
  7. If medical evacuation (MEDEVAC) is needed, then comply with recommendation of medical personnel level 3
  8. Maintenance of medical equipment and medical supplies to make them ready to be used at all times
  9. Take note and collect statistics.
- 7.2.4.3.4 Level 3: Nurse, medical officer and external healthcare consultant.
- All personnel for medical emergency response as per level 3 plan must have certificate and skill on Advanced Life Support (ALS).
- Responsibilities will be as follows:
1. Evaluate situation and perform the works as appropriated as well as comply with triage regulations

2. Identify priority and assess injury condition
  3. Immediately provide necessary treatment
  4. Assist or supervise the first responder (first aider)
  5. Become the member of the hospital's emergency team
  6. Assess the patient's condition by nurse/physician, local physician and give advice to the medical and occupational health expert on evaluation of necessity and transfer to medical personnel level 4, as necessary
  7. If medical evacuation (MEDEVAC) is needed, comply with recommendation of medical personnel level 4
  8. Maintenance of medical equipment and medical supplies to make them ready to be used at all times
  9. Take note and collect statistics
- 7.2.4.3.5 Level 4: Medication treatment/surgery/appropriateness/the best specialists in the hospital.
- In some cases, the medical specialist and surgeon are necessary to participate in treatment, such as in ICU or in case of mass casualty. Those specialists should have been certified on their professional capability by the recognized professional institutes and they must also possess modern treatment and have been trained constantly. Medical facilities and capable personnel for treatment should be provided, contacted, entered into agreement and recorded in advance in the medical emergency preparation plan, particularly in the following aspects:
1. Quality of emergency medical equipment/medical supplies and hygiene standard.
  2. Medical processes and hospital, operation and standard.
  3. Transportation facilities and convenience on assessable to communication equipment and communication plan
- In addition, capability in various aspects, such as First Aid (FA), Basic Life Support (BLS) and Advanced Life Support (ALS) should also be added in medical emergency training course.
- 7.2.5 Medical emergency response operating procedures**
- Medical emergency response plan shall also include
- Emergency alert/notification
  - Medical emergency response operating procedures
  - Medical evacuation procedures (from operating areas to hospital level 3).
  - Regional/international medical evacuation procedures (from hospital level 3 to 4)
  - Outside communication
  - List of emergency telephone numbers of the operating areas, such as telephone number of local hospitals

#### 7.2.6 Prioritization of medical emergency response operation

Triage is the prioritization or classification of importance on medical emergency response operations based on necessity on treatment and resources provided. Objective is to place importance on results the most, for instance in case there is mass casualty incident, it means the classification of person who should be firstly treated or the patient who must be transferred to advanced healthcare center. Triage can be performed speedily by assessment of:

- Ability to walk and talk
- Airway condition
- Breathing condition
- Vital signs and blood circulation

##### Recommendation of triage procedures:

- 1<sup>st</sup> Stage (Red Tag) – Resuscitative procedures must be immediately performed because the patient has life-threatening injury or has risk from losing limbs, such as coma, tension pneumothorax, and etc
- 2<sup>nd</sup> Stage (Yellow Tag) – Urgent attention must be paid as risk can be elevated to severe problem which requires to have emergency care, such as constant vital sign which is suspicious to have ectopic pregnancy, bone fractures and etc.
- 3<sup>rd</sup> Stage (Green Tag) – No medical emergency is needed. Severe condition level will be known after the physician's inspection but treatment can be waited for 1-2 hours, such as sprain at ankle and wrist and etc.
- 4<sup>th</sup> Stage (Black Tag) - The victim is dead or in a condition that his/her life cannot be saved.

##### Conclusion of main triage operation

- Identify the victim who has life-threatening condition soonest
- Specify the most appropriate treatment area that the patient will be transferred to
- Assess and review triage tags continually pursuant to the suitable situation.

##### Mass Casualty Incident:

In reality, it is impossible to plan for handle every situation of mass casualty incident. However, in case risk assessment identified that any area may have mass casualty incident, appropriate main emergency plan must be in place. Main emergency plan according to medical viewpoints comprise of:

- Evaluation of capability and ability of facilities in the areas to handle situation
- Determination of method to handle situation which is beyond the potential of areas, on both amount and nature of the injured
- Integration of communication system during the crisis of each department, linkage, drilling and emergency medical team of the areas specified in case of emergency.

#### 7.2.7 Document for medical emergency plan

Medical emergency response plan should be annexed as one of the topics in emergency plan of each area and it should be recorded in writing. This plan should be reviewed at least every 3 years.

- Organization (who should do it? Who has the power to do something? Who can make decision?)
- Resources (where is the location? Who will procure it?)
- Content and training schedule
- Emergency notification plan (Who should contact and whom should be contacted, when and where?)
- Emergency telephone numbers (emergency notification plan and emergency telephone number should be prepared in separated card and prominently visible in the areas)
- Number, type and location of first aid kit, stretcher, eye washing station, safety manual and etc.
- Emergency equipment inspection schedule
- Emergency drill and drill schedule
- List of external medical service providers and coordinators (local or foreign service provider)
- Information about insurance coverage
- Procedures for the employees who work outside and cannot access to facilitating areas.

Apart from having emergency action plan which cover all areas, the emergency drill report should also be maintained and there should be the process to improve any defects occurred.

#### 7.2.8 Medical Emergency Communication

In case of immediate accident or illness, it is very important to be able to immediately contact the medical personnel or the relevant person pursuant to the emergency response plan, hence, it should have efficient communication link between each working area, infirmary, first aiders or nurses and other members who have duties pursuant to emergency plan.

Communication channel should be emphasized, particularly between the first aiders, the infirmary, the assigned local hospitals and the Company's coordinators in case of emergency, so that the victim can be provided with advice and necessary transfer in time.



### Medical Emergency Communication

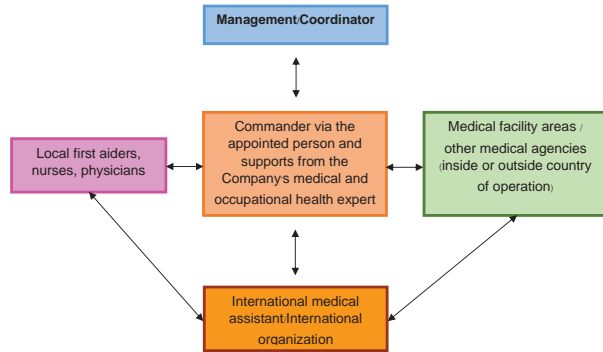

Communication between medical emergency responses including drilling should be recorded to be used for forecast of tendency, analysis and inspection with objective to be able to control health risks and safety and for development continually.

Record should have the following information at the minimum:

- Date, time and place of incident
- Personal information of the patient or the injured
- Summary of incidents
- Details of injury, illness and first aid including symptom monitoring
- Results obtained and assignment of authority or transfer of incident/circumstance of the victim

#### 7.2.9 Transportation (Medical Evacuation)

Apart from prevention the conditions of the injured or the severely sick employee from deteriorating, speed transportation to the suitable medical accessible point is also important to save life.

Type of transportation used will depend on original and destination points. However, emergency evacuation should be prepared as the written structure/plan and it must be forwarded to all important personnel (persons who have duty to be on duty, commanding persons, all members in emergency team, medical members and first aiders) who should be acknowledged of such plan. In case there is any change in writing, the abovementioned personnel should also be notified.

Such plan should specify specific responsibility of the person, in case of medical evacuation by dividing into each process. The appointed persons in the areas should be ensure that all relevant persons have been updated information on responsibility pursuant to the plan and medical evacuation should be performed smoothly in case of emergency situation. Regular drill of medical evacuation and review after medical evacuation can be used as the test to confirm whether the response conformed to standard and time specified.

Medical evacuation resources should also include:

##### 7.2.9.1 Transportation vehicle

In case it is needed to transfer the severe injured employee or patient to the hospital, it must be confident that personnel and equipment in emergency vehicle are ready. Incident notification process will specify response level of the employee and necessary equipment. Consider to use the Company's own vehicle when in the remotest area which has risk from accident from operation and service rendering location in the local may not be adequate.

Guideline on usage of vehicle for transportation should be written and all relevant personnel should be well aware of such guidelines. Content of this guideline should include name of the responsible persons for driving transportation vehicle, inspection and preparation of readiness of medical supplies and medical equipment in the vehicle. The driver should also be trained about basic life support course as well.

##### 7.2.9.2 Aeromedical evacuation

The Company and the contractor must arrange for aeromedical evacuation service with contact details and operating procedures and there must be operators on duty throughout 24 hours. Some companies or some countries may have different preparation process, so information of the aeromedical evacuation company and agreement in the areas should be inspected.

Decision on evacuation must have been made and managed by the Security, Safety, Occupational Health and Environment Department Manager with advice from the medical and occupational health expert of such company.

##### 7.2.9.3 Maritime medical evacuation

Maritime medical evacuation may be the main evacuation means in some operating areas or may be one of the alternatives, in case aeromedical evacuation cannot be performed. In situation as mentioned above, ship should be able to transfer stretcher and there should be preliminary first aid equipment. It should have special medical equipment to handle emergency situation with healthcare workers who have suitable qualifications and well-functioned radio communication system in place.

#### 7.2.10 Third party medical evacuation supports

In case medical emergency outside of the country may not be able to manage, it may be necessary to perform medical evacuation to the base country or other country which has necessary facilities and/or adequate treatment. Medical evacuation can be performed via international medical evacuation service provider. Such services will include transportation of the patient from the incident scene to the hospital together with the team of physicians in case of necessary from the hospital in the incident country to other hospital worldwide.

GPSC has entered into an international contract via the medical emergency rescue team to provide medical advice to GPSC employees and the Company's representative. In case the employee resides or travels to foreign country to perform the work for GPSC, the employee can use service of medical emergency rescue team to request for medical advice and assistance, if necessary. Moreover, the medical emergency rescue team also provides services in general case and emergency case throughout 24 hours as follows:

- Coordinate with the medical service provider
- Give medical advice via telephone
- Arrange appointment with the physician
- Admit in the hospital for treatment and pay for medical expenses to guaranty the hospital's treatment
- Arrange for emergency medical evacuation
- Monitor/follow-up of symptom when treating in the hospital.

#### 7.2.11 Operation, inspection and rectification

##### 7.2.11.1 Operation

The management has main responsibility to plan for medical emergency system which should be performed as follows:

- Issuance of document to the relevant person, consultation about the potential problem and update document, as appropriated.
- Management of resources, as necessary
- Arrangement to cultivate awareness and training of basic first aid as necessary (internal training or by the external organization).

##### 7.2.11.2 Inspection and rectification

Effectiveness of emergency medical response plan may be reviewed in case of incident and plan has been applied. However, as the incident may not occur frequently, so the plan should be regularly reviewed and it can be performed in the following levels:

- Competency of all employees, first aiders, physicians, surgeons and specialists in the hospital
- General inspection (telephone number, list of first aiders, training records, and etc.)
- Inspection of first aid box, equipment and other facilities
- Basic training, which will include response measure pursuant to level 1 plan of the area

- Training in higher levels. For testing of response pursuant to level 2 or level 3 plan (such training/drill may have high expenses, because it has to conduct actual aeromedical evacuation to test evacuation time)
- Normally, there will not be response training pursuant to level 4 plan. Drill may be in open format where the relevant personnel will acknowledge the situation of the drill in advance or in closed format where only the small group will acknowledge the situation of the drill in advance.

Frequency of the drill should depend on frequency of usage of actual plan from the incident. Frequency on usage of the plan (including the incident which is actually taken place and the drill) for response level 1 should be at least on monthly basis, while level 2 must be on quarterly basis and level 3 should be on yearly basis.

There should be official mechanism to review usage of all medical evacuation plans in order to learn and rectify any deficiency.

#### 7.2.12 Investigation of incident, assessment, rectification and improvement

Emergency medical response will be included in the incident investigation, in case there is severe injury or illness. Medical emergency plan will be included in the SHE audit plan of the operating area. Audit may also include the topic of "Inspection and rectification, incident investigation" Audit of the emergency response

actually occurred and emergency response drill should be performed by the personnel who have adequate capability.

#### 7.2.13 Management Review

Medical emergency response plan should be reviewed every year by the line management, which is regarded as part of all emergency plan review and overall inspection of the SHE management system of the operating areas.

#### 7.2.14 Key Performance Indicator (KPI) of Core Process

Key Performance Indicator (KPI)	Target
TRIR	0
PSE Teir1	0
PSE Teir2	0

#### 7.2.15 Emergency Medical Training Course

7.2.15.1 First Aid (FA) is the aid rendering to the patient or the injured at the incident scene by using equipment available at that time for preliminary treatment. First aid should be performed soonest after the incident. It may be performed immediately or on the way the patient or the injured person has been transported to the hospital or any other medical facilities to minimize illness or injury before the patient or the injured has been taken care by the medical personnel or transfer to the hospital. First aid training course should have the following topics

- First aid principle/qualification of first aider
  - Evaluation of situation and patient assessment
  - Preliminary first aid and wound management
  - Basic first aid to the patient in various cases, such as
    - Managing loss of consciousness, seizures or fainting patient
    - Airway maintenance with restriction of c-spine motion
    - Adequate breathing
    - Managing of circulation, chest compression and mouth-to-mouth resuscitation
    - Stop bleeding
    - Choking management
    - Wound Basics
    - Bone fractures splicing and tying
    - Preliminary treatment of burn wounds (from fire and hot water)
    - Managing patient with hypothermia, heatstroke and drowning
    - Usage of general life saving equipment
    - Managing in case of electrocution or fall from height
    - Managing spinal injury, muscle, bone & joint injuries
    - Managing in case of poisoning and foreign bodies
    - First aid for patient who has been bitten by poisonous animal.
- Lastly, the first-aider should be familiar with safety data sheet (SDS) from chemicals hazard used in the areas.

7.2.15.2 Basic Life Support (BLS) The most important objective of basic life support (BLS) is to maintain adequacy of respiratory and circulation system and it should be performed continually until more help arrives. Basic life support is about the operations in order by the competent persons. Basic life support training course shall have the following topics

- Safety assessment of incident area
- Prioritization (Call for emergency help)
- Basic life support as per mentioned in Clause 6.1 First Aid (FA) including cardiopulmonary resuscitation (CPR)
- Call for help, give information and transportation of the patient or the injured person.

Apart from basic life support, as mentioned above, the first aider should be recommended to have additional trainings pursuant to risks and hazards in the areas. Additional training may be necessary in case of having new equipment or process as the first aider may have the capability to use and maintenance of equipment.

- Eye washing station and showering station in case of chemical exposure
- Personal protective equipment, such as breathing apparatus
- Other skills as mentioned in the hazard lists of the workplace.

7.2.15.3 Advanced Life Support (ALS) is similar to skills for basic life supports and it will be divided as processes for resuscitation and it has target to manage with lung and cardio arrest until the patient can be transferred for better treatment or at least to make circulation stable. Capabilities which will be included in ALS training include:

- Capability of basic life support
- Assessment of possible life-threatening condition, likelihood on the loss of limbs, including cardiac arrest
- Preliminary and intermediate ABCD survey;

Memorandum for advanced life support consist of 2 survey levels and each level has 4 processes; A, B, C and D. The participant who passes ALS Training must assess and manage A, B, C and D in each process as per specified.

1<sup>st</sup> Survey: Management of life-threatening condition immediately.

A – Assess and manage the airway with non-invasive techniques.

B – Assess and manage breathing with simple positive pressure ventilation devices such as bag valve-mask kit.

C – Assess and manage circulation performing CPR, IV access and fluids therapy.

D – Access and manage defibrillation in presence of cardiac rhythm of ventricular fibrillation and ventricular tachycardia (VF/VT), in a safe and effective manner.

2<sup>nd</sup> Survey: Management of patient by using higher advanced techniques:

A – Assess and manage the airway with insertion of Guedel airway, or laryngeal mask or tracheal intubation if indicated.

B – Assess and manage breathing, by managing airway placement and assessing the adequacy and frequency of positive pressure ventilation.

C – Assess and manage circulation by monitoring and managing worsening changes, administration of cardiovascular drugs, and electrocardiogram monitoring.

D – Assess and manage differential diagnosis that may become apparent as the resuscitation efforts continue.



Guedel airway

ภาคผนวก ข-8

---

ข้อมูลการจราจรทางน้ำ

แบบรายงานสถิติเกี่ยวกับท่าเรือเดินทะเลตามประกาศของคณะปฏิวัติ ฉบับที่ ๔๘ ลงวันที่ ๒๖ มกราคม พ.ศ. ๒๕๑๕

ประจำเดือน กรกฎาคม พ.ศ. 2565

ชื่อท่าเรือ บริษัท โกลว์ เอสพีที 3 จำกัด โทรศัพท์ 038-684-780 โทรสาร 038-684-789

ชื่อบริษัท/ห้างหุ้นส่วน บริษัท โกลว์ เอสพีที 3 จำกัด โทรศัพท์ 038-698-400 โทรสาร 038-684-789

เป็นท่าเรือประเภท ☐ ท่าเรือสินค้าทั่วไป ☐ ท่าเรือสินค้าเทกอง ☐ ท่าเรือตู้สินค้าคอนเทนเนอร์

☐ ท่าเรือน้ำมัน สินค้าเหลว เคมีภัณฑ์ ☐ ท่าเรือโดยสาร และ ☒ ท่าเรืออื่น ๆ ระบุ ขนถ่ายถ่านหิน

ปริมาณเรือที่เข้าเทียบท่าขนถ่ายสินค้ารวมเข้า-ออก

ขนาดเรือ  (ตันกรอส)	ประเภทเรือ													
	เรือสินค้าทั่วไป		เรือเทกอง		เรือน้ำมัน/สินค้าเหลว/เคมี			เรือคอนเทนเนอร์			เรือโดยสาร		เรืออื่น ๆ ระบุ.....	
					(รวมทั้ง 2 หน่วย)			(รวมทั้ง 2 หน่วย)						
	เที่ยว	คืน	เที่ยว	คืน	เที่ยว	ลิตร	ตัน	เที่ยว	ลิตร	ตัน	เที่ยว	จำนวน คน/ของ	เที่ยว	(ระบุหน่วย สินค้า)
ต่ำกว่า ๕๐๐														
๕๐๐-๒,๙๙๙														
๓๐๐๐-๖,๙๙๙														
๗๐๐๐-๙,๙๙๙														
๑๐,๐๐๐ ขึ้นไป													7	
รวม													361,290	ตัน

☒ เดือนนี้มีสินค้าเข้า ทั้งหมด .....361,290..... ตัน ส่วนใหญ่เข้ามาจาก ....Indonesia.....

☐ เดือนนี้มีสินค้าส่งออก ทั้งหมด ..... ตัน ส่วนใหญ่ส่งออกไปยัง .....

☒ สัญชาติเรือส่วนใหญ่เป็นของประเทศ .....Marshall Islands, Singapore, China and Liberia.....

ลงชื่อ

( นายพัฒพงศ์ ศิลปะ )

ตำแหน่ง นายท่าบริษัทโกลว์ เอสพีที 3

วันที่ ...31...เดือน กรกฎาคม.....พ.ศ. 2565

แบบรายงานสถิติเกี่ยวกับท่าเรือเดินทะเลตามประกาศของคณะปฏิวัติ ฉบับที่ ๔๘ ลงวันที่ ๒๖ มกราคม พ.ศ. ๒๕๑๕

ประจำเดือน สิงหาคม พ.ศ. 2565

ชื่อท่าเรือ บริษัท โกลว์ เอสพีที 3 จำกัด โทรศัพท์ 038-684-780 โทรสาร 038-684-789

ชื่อบริษัท/ห้างหุ้นส่วน บริษัท โกลว์ เอสพีที 3 จำกัด โทรศัพท์ 038-698-400 โทรสาร 038-684-789

เป็นท่าเรือประเภท ☐ ท่าเรือสินค้าทั่วไป ☐ ท่าเรือสินค้าเทกอง ☐ ท่าเรือตู้สินค้าคอนเทนเนอร์

☐ ท่าเรือน้ำมัน สินค้าเหลว เคมีภัณฑ์ ☐ ท่าเรือโดยสาร และ ☒ ท่าเรืออื่น ๆ ระบุ ขนถ่ายถ่านหิน

ปริมาณเรือที่เข้าเทียบท่าขนถ่ายสินค้ารวมเข้า-ออก

ขนาดเรือ (ตันกรอส)	ประเภทเรือ													
	เรือสินค้าทั่วไป		เรือเทกอง		เรือน้ำมัน/สินค้าเหลว/เคมี (รวมทั้ง 2 หน่วย)			เรือคอนเทนเนอร์ (รวมทั้ง 2 หน่วย)			เรือโดยสาร		เรืออื่น ๆ ระบุ.....	
	เที่ยว	คืน	เที่ยว	คืน	เที่ยว	ลิตร	ตัน	เที่ยว	ลิตร	ตัน	เที่ยว	จำนวน คน/ของ	เที่ยว	(ระบุหน่วย สินค้า)
ต่ำกว่า ๕๐๐														
๕๐๐-๒,๙๙๙														
๓๐๐๐-๖,๙๙๙														
๗๐๐๐-๙,๙๙๙														
๑๐,๐๐๐ ขึ้นไป													6	
รวม													324,340	ตัน

☒ เดือนนี้มีสินค้าเข้า ทั้งหมด .....324,340..... ตัน ส่วนใหญ่เข้ามาจาก ....Indonesia.....

☐ เดือนนี้มีสินค้าส่งออก ทั้งหมด ..... ตัน ส่วนใหญ่ส่งออกไปยัง .....

☒ สัญชาติเรือส่วนใหญ่เป็นของประเทศ .....Singapore, Norway, Liberia, China, Bahamas and Mashall Islands .....

ลงชื่อ

( นายพัฒพงศ์ ศิลปะ )

ตำแหน่ง นายท่าบริษัทโกลว์ เอสพีที 3

วันที่ ...31...เดือน สิงหาคม.....พ.ศ. 2565



แบบรายงานสถิติเกี่ยวกับท่าเรือเดินทะเลตามประกาศของคณะปฏิวัติ ฉบับที่ ๔๘ ลงวันที่ ๒๖ มกราคม พ.ศ. ๒๕๑๕

ประจำเดือน กันยายน พ.ศ. 2565  
 ชื่อท่าเรือ บริษัท โกลว์ เอสพีที 3 จำกัด โทรศัพท์ 038-684-780 โทรสาร 038-684-789  
 ชื่อบริษัท/ห้างหุ้นส่วน บริษัท โกลว์ เอสพีที 3 จำกัด โทรศัพท์ 038-698-400 โทรสาร 038-684-789  
 เป็นท่าเรือประเภท ☐ ท่าเรือสินค้าทั่วไป ☐ ท่าเรือสินค้าเทกอง ☐ ท่าเรือตู้สินค้าคอนเทนเนอร์  
☐ ท่าเรือน้ำมัน สินค้าเหลว เคมีภัณฑ์ ☐ ท่าเรือโดยสาร และ ☒ ท่าเรืออื่น ๆ ระบุ ขนถ่ายถ่านหิน  
 ปริมาณเรือที่เข้าเทียบท่าขนถ่ายสินค้ารวมเข้า-ออก

ขนาดเรือ (ตันกรอส)	ประเภทเรือ													
	เรือสินค้าทั่วไป		เรือเทกอง		เรือน้ำมัน/สินค้าเหลว/เคมี (ระบุทั้ง 2 หน่วย)			เรือคอนเทนเนอร์ (ระบุทั้ง 2 หน่วย)			เรือโดยสาร		เรืออื่น ๆ ระบุ.....	
	เที่ยว	ตัน	เที่ยว	ตัน	เที่ยว	ลิตร	ตัน	เที่ยว	ลิตร	ตัน	เที่ยว	จำนวน คน/ของ	เที่ยว	(ระบุหน่วย สินค้า)
ต่ำกว่า ๕๐๐														
๕๐๐-๒,๙๙๙														
๓๐๐๐-๖,๙๙๙														
๗๐๐๐-๙,๙๙๙														
๑๐,๐๐๐ ขึ้นไป													6	
รวม													317,730	ตัน

- ☒ เดือนนี้มีสินค้าเข้า ทั้งหมด .....317,730..... ตัน ส่วนใหญ่เข้ามาจาก ....Indonesia.....  
☐ เดือนนี้มีสินค้าส่งออก ทั้งหมด .....-..... ตัน ส่วนใหญ่ส่งออกไปยัง .....-.....  
☒ สัญชาติเรือส่วนใหญ่เป็นของประเทศ .....Liberia, Bahamas, Mashall Islands, Singapore, China and Indonesia.....

ลงชื่อ   
 ( นายพัฒพงศ์ ศิลปะ )

ตำแหน่ง นายท่าบริษัทโกลว์ เอสพีที 3  
 วันที่ ...30...เดือน กันยายน.....พ.ศ. 2565

แบบรายงานสถิติเกี่ยวกับท่าเรือเดินทะเลตามประกาศของคณะปฏิวัติ ฉบับที่ ๔๘ ลงวันที่ ๒๖ มกราคม พ.ศ. ๒๕๑๕

ประจำเดือน ตุลาคม พ.ศ. 2565  
 ชื่อท่าเรือ บริษัท โกลว์ เอสพีที 3 จำกัด โทรศัพท์ 038-684-780 โทรสาร 038-684-789  
 ชื่อบริษัท/ห้างหุ้นส่วน บริษัท โกลว์ เอสพีที 3 จำกัด โทรศัพท์ 038-698-400 โทรสาร 038-684-789  
 เป็นท่าเรือประเภท ☐ ท่าเรือสินค้าทั่วไป ☐ ท่าเรือสินค้าเทกอง ☐ ท่าเรือตู้สินค้าคอนเทนเนอร์  
☐ ท่าเรือน้ำมัน สินค้าเหลว เคมีภัณฑ์ ☐ ท่าเรือโดยสาร และ ☒ ท่าเรืออื่น ๆ ระบุ ขนถ่ายถ่านหิน  
 ปริมาณเรือที่เข้าเทียบท่าขนถ่ายสินค้ารวมเข้า-ออก

ขนาดเรือ (ตันกรอส)	ประเภทเรือ													
	เรือสินค้าทั่วไป		เรือเทกอง		เรือน้ำมัน/สินค้าเหลว/เคมี (ระบุทั้ง 2 หน่วย)			เรือคอนเทนเนอร์ (ระบุทั้ง 2 หน่วย)			เรือโดยสาร		เรืออื่น ๆ ระบุ.....	
	เที่ยว	ตัน	เที่ยว	ตัน	เที่ยว	ลิตร	ตัน	เที่ยว	ลิตร	ตัน	เที่ยว	จำนวน คน/ของ	เที่ยว	(ระบุหน่วย สินค้า)
ต่ำกว่า ๕๐๐														
๕๐๐-๒,๙๙๙														
๓๐๐๐-๖,๙๙๙														
๗๐๐๐-๙,๙๙๙														
๑๐,๐๐๐ ขึ้นไป													6	
รวม													317,482	ตัน

- ☒ เดือนนี้มีสินค้าเข้า ทั้งหมด .....317,482..... ตัน ส่วนใหญ่เข้ามาจาก ....Indonesia.....  
☐ เดือนนี้มีสินค้าส่งออก ทั้งหมด .....-..... ตัน ส่วนใหญ่ส่งออกไปยัง .....-.....  
☒ สัญชาติเรือส่วนใหญ่เป็นของประเทศ .....Singapore, Cyprus, Indonesia and Marshall Islands.....

ลงชื่อ   
 ( นายพัฒพงศ์ ศิลปะ )

ตำแหน่ง นายท่าบริษัทโกลว์ เอสพีที 3  
 วันที่ ...31...เดือน ตุลาคม.....พ.ศ. 2565

แบบรายงานสถิติเกี่ยวกับท่าเรือเดินทะเลตามประกาศของคณะปฏิวัติ ฉบับที่ ๕๘ ลงวันที่ ๒๖ มกราคม พ.ศ. ๒๕๑๕

ประจำเดือน พฤษภาคม พ.ศ. 2565  
 ชื่อท่าเรือ บริษัท โกลว์ เอสพีที 3 จำกัด โทรศัพท์ 038-684-780 โทรสาร 038-684-789  
 ชื่อบริษัท/ห้างหุ้นส่วน บริษัท โกลว์ เอสพีที 3 จำกัด โทรศัพท์ 038-698-400 โทรสาร 038-684-789  
 เป็นท่าเรือประเภท ☐ ท่าเรือสินค้าทั่วไป ☐ ท่าเรือสินค้าเทกอง ☐ ท่าเรือตู้สินค้าคอนเทนเนอร์  
☐ ท่าเรือน้ำมัน สินค้าเหลว เคมีภัณฑ์ ☐ ท่าเรือโดยสาร และ ☒ ท่าเรืออื่น ๆ ระบุ ขนถ่ายถ่านหิน  
 ปริมาณเรือที่เข้าเทียบท่าขนถ่ายสินค้ารวมเข้า-ออก

ขนาดเรือ  (ตันกรอส)	ประเภทเรือ													
	เรือสินค้าทั่วไป		เรือเทกอง		เรือน้ำมัน/สินค้าเหลว/เคมี			เรือคอนเทนเนอร์			เรือโดยสาร		เรืออื่น ๆ ระบุ.....	
					(รวมทั้ง 2 หน่วย)			(รวมทั้ง 2 หน่วย)						
	เที่ยว	ตัน	เที่ยว	ตัน	เที่ยว	ลิตร	ตัน	เที่ยว	ลิตร	ตัน	เที่ยว	จำนวน คน/ของ	เที่ยว	(ระบุหน่วย สินค้า)
ต่ำกว่า ๕๐๐														
๕๐๐-๒,๙๙๙														
๓๐๐๐-๖,๙๙๙														
๗๐๐๐-๙,๙๙๙														
๑๐,๐๐๐ ขึ้นไป													6	
รวม													322,488	ตัน

- ☒ เดือนนี้มีสินค้าเข้า ทั้งหมด .....322,488..... ตัน ส่วนใหญ่เข้ามาจาก ...Indonesia.....  
☐ เดือนนี้มีสินค้าส่งออก ทั้งหมด ..... ตัน ส่วนใหญ่ส่งออกไปยัง .....  
☒ สัญชาติเรือส่วนใหญ่เป็นของประเทศ .....Bahamas, Liberia, China and Singapore.....

ลงชื่อ   
 ( นายพัฒนาพงศ์ ศิลปะ )

ตำแหน่ง นายท่าบริษัทโกลว์ เอสพีที 3  
 วันที่ ...30...เดือน...พฤษภาคม...พ.ศ.2565

แบบรายงานสถิติเกี่ยวกับท่าเรือเดินทะเลตามประกาศของคณะปฏิวัติ ฉบับที่ ๕๘ ลงวันที่ ๒๖ มกราคม พ.ศ. ๒๕๑๕

ประจำเดือน ธันวาคม พ.ศ. 2565  
 ชื่อท่าเรือ บริษัท โกลว์ เอสพีที 3 จำกัด โทรศัพท์ 038-684-780 โทรสาร 038-684-789  
 ชื่อบริษัท/ห้างหุ้นส่วน บริษัท โกลว์ เอสพีที 3 จำกัด โทรศัพท์ 038-698-400 โทรสาร 038-684-789  
 เป็นท่าเรือประเภท ☐ ท่าเรือสินค้าทั่วไป ☐ ท่าเรือสินค้าเทกอง ☐ ท่าเรือตู้สินค้าคอนเทนเนอร์  
☐ ท่าเรือน้ำมัน สินค้าเหลว เคมีภัณฑ์ ☐ ท่าเรือโดยสาร และ ☒ ท่าเรืออื่น ๆ ระบุ ขนถ่ายถ่านหิน  
 ปริมาณเรือที่เข้าเทียบท่าขนถ่ายสินค้ารวมเข้า-ออก

ขนาดเรือ  (ตันกรอส)	ประเภทเรือ													
	เรือสินค้าทั่วไป		เรือเทกอง		เรือน้ำมัน/สินค้าเหลว/เคมี (ระบุทั้ง 2 หน่วย)			เรือคอนเทนเนอร์ (ระบุทั้ง 2 หน่วย)			เรือโดยสาร		เรืออื่น ๆ ระบุ..... (ระบุหน่วย สินค้า)	
	เที่ยว	ตัน	เที่ยว	ตัน	เที่ยว	ลิตร	ตัน	เที่ยว	ลิตร	ตัน	เที่ยว	จำนวน คน/ของ	เที่ยว	ตัน
ต่ำกว่า ๕๐๐														
๕๐๐-๒,๙๙๙														
๓๐๐๐-๖,๙๙๙														
๗๐๐๐-๙,๙๙๙														
๑๐,๐๐๐ ขึ้นไป													8	
รวม													431.010	ตัน

- ☒ เดือนนี้มีสินค้าเข้า ทั้งหมด .....431,010..... ตัน ส่วนใหญ่เข้ามาจาก ...Indonesia.....  
☐ เดือนนี้มีสินค้าส่งออก ทั้งหมด ..... ตัน ส่วนใหญ่ส่งออกไปยัง .....  
☒ สัญชาติเรือส่วนใหญ่เป็นของประเทศ .....Liberia, Singapore, Greece, Panama, Malta, and Marshall Islands.....

ลงชื่อ   
 ( นายพัฒนาพงศ์ ศิลปะ )

ตำแหน่ง นายท่าบริษัทโกลว์ เอสพีที 3  
 วันที่ ...30...เดือน...ธันวาคม...พ.ศ.2565

ภาคผนวก ข-9

---

ข้อกำหนดการเดินเรือของการนิคมอุตสาหกรรมแห่งประเทศไทย  
และกรมเจ้าท่า



## (ลำนาว)

### ข้อบังคับการนิคมอุตสาหกรรมแห่งประเทศไทย

#### ฉบับที่ 88

#### ว่าด้วย เรื่องการให้บริการ การให้บริการการอำนวยความสะดวก

#### การรักษาความปลอดภัย การควบคุมผลกระทบสิ่งแวดล้อม การป้องกันอุบัติเหตุ

#### และกิจการอื่นๆ ที่เกี่ยวกับท่าเรือ พ.ศ. 2539

โดยที่เป็นการสมควรจัดให้มีข้อบังคับการนิคมอุตสาหกรรมแห่งประเทศไทย ว่าด้วย เรื่องการให้บริการ การให้บริการ การอำนวยความสะดวก การรักษาความปลอดภัย การรักษาผลกระทบสิ่งแวดล้อม และกิจการอื่นๆ ที่เกี่ยวกับท่าเรือ อาศัยอำนาจตามความในมาตรา 23 แห่งพระราชบัญญัติการนิคมอุตสาหกรรมแห่งประเทศไทย พ.ศ. 2522 และที่แก้ไขเพิ่มเติม คณะกรรมการการนิคมอุตสาหกรรมแห่งประเทศไทยออกข้อบังคับไว้ ดังต่อไปนี้

ข้อ 1. ข้อบังคับนี้เรียกว่า “ข้อบังคับการนิคมอุตสาหกรรมแห่งประเทศไทย ฉบับที่ 88 ว่าด้วยเรื่อง การให้บริการ การให้บริการ การอำนวยความสะดวก การรักษาความปลอดภัย การควบคุมผลกระทบสิ่งแวดล้อม การป้องกันอุบัติเหตุ และกิจการอื่นๆ ที่เกี่ยวข้องกับท่าเรือ”

ข้อ 2. ข้อบังคับนี้ให้ใช้บังคับตั้งแต่วันที่ 15 สิงหาคม 2539 เป็นต้นไป

### หมวด 1 ข้อความทั่วไป

ข้อ 3. ในข้อบังคับนี้

“กนอ.”	หมายถึง	การนิคมอุตสาหกรรมแห่งประเทศไทย
“ท่า, ท่าเรือ”	”	ท่าเรือของ กนอ. หรือท่าเรือที่ กนอ. อนุญาตให้บุคคลใดสร้างขึ้น
“ผู้ว่าการ”	”	ผู้ว่าการการนิคมอุตสาหกรรมแห่งประเทศไทย
“ผู้อำนวยการ”	”	ผู้อำนวยการสำนักงานท่าเรือของ กนอ.
“พนักงาน”	”	พนักงานของ กนอ. ที่ได้รับมอบหมาย
“เรือ”	”	ยานพาหนะทางน้ำทุกชนิด
“เรือทะเล”	”	เรือสำหรับใช้ในทะเล
“ผู้ควบคุมเรือ”	”	นายเรือ สร้าง ได้กึ่ง นายท้าย คนถือท้ายเรือ บุคคลอื่นใด ผู้มีหน้าที่

บังคับเรือและรับผิดชอบในเรือ แต่ไม่หมายถึงผู้นำร่อง

“เจ้าของเรือ”	”	บุคคลหรือนิติบุคคลที่เป็นเจ้าของเรือหรือผู้แทน
---------------	---	--

“สินค้า” หมายถึง สัตว์หรือสิ่งของทุกชนิดที่แลกเปลี่ยนหรือซื้อขายได้ตามกฎหมาย

“สินค้าอันตราย” หมายถึง สินค้าที่องค์การทางทะเลระหว่างประเทศ

(INTERNATIONAL MARITIME ORGANIZATION = IMO) กำหนด

“เขตท่าเรือ” หมายถึง พื้นที่ที่ กนอ. ประกาศให้เป็นเขตท่าเรือของ กนอ.

ข้อ 4. ให้ผู้ว่าการหรือผู้อำนวยการ มีอำนาจในการออกประกาศคำสั่งเพื่อให้ปฏิบัติตามข้อบังคับฉบับนี้ และระเบียบที่ กนอ. กำหนด

ข้อ 5. ผู้อำนวยการอาจมอบอำนาจงานในหน้าที่ตามข้อบังคับนี้ให้แก่พนักงานในสำนักงานท่าเรือตามที่เห็นสมควร

ข้อ 6. ให้ผู้ว่าการวางระเบียบเพื่อปฏิบัติการให้เป็นไปตามข้อบังคับนี้ ในกรณีที่มีปัญหาเกี่ยวกับการดำเนินการตามข้อบังคับนี้ให้ผู้การเป็นผู้วินิจฉัยชี้ขาด

ในกรณีมีเหตุจำเป็นเพื่อประโยชน์ของ กนอ. หรือในกรณีที่ข้อบังคับนี้มีได้กำหนดไว้ให้คณะกรรมการ กนอ. เป็นผู้มีอำนาจวินิจฉัยสั่งการได้ตามควรแก่กรณี

### หมวด 2 การใช้ท่าเรือ

ข้อ 7. ผู้อำนวยการหรือพนักงานมีสิทธิออกคำสั่งให้ผู้เข้ามาในเขตท่าเรือปฏิบัติตาม และมีสิทธิตรวจค้นเรือหรือรถหรือยานพาหนะทุกชนิดที่เข้ามาในเขตท่าเรือได้ทุกเวลา

ข้อ 8. บุคคลใดหรือเจ้าของเรือเจ้าของสินค้าหรือผู้ที่เกี่ยวข้อง ที่เข้ามาในเขตท่าเรือต้องปฏิบัติตามข้อบังคับ ระเบียบ ประกาศ และคำสั่งของผู้ว่าการหรือผู้อำนวยการโดยเคร่งครัด มิฉะนั้นหากก่อให้เกิดความเสียหาย นอกจากบุคคลนั้นต้องชดใช้ค่าเสียหายต่าง ๆ ที่อาจเกิดขึ้นแล้ว ผู้อำนวยการมีสิทธิสั่งการไล่บุคคลนั้นออกจากเขตท่าเรือหรือดำเนินการใด ๆ ตามที่เห็นสมควรกับบุคคลนั้น เพื่อให้ปฏิบัติตามข้อบังคับ, ระเบียบ, ประกาศ, และคำสั่งดังกล่าว และ กนอ. มีสิทธิพิจารณาให้บริการกับบุคคลนั้นในกรณีต่อไปหรือตลอดไป

ข้อ 9. เจ้าของเรือที่ประสงค์จะนำเรือทะเลเข้ามาในเขตท่าเรือ ต้องแจ้งให้ผู้อำนวยการทราบล่วงหน้าอย่างน้อย 24 ชั่วโมง โดยแสดงรายการตามใบขออนุญาตเข้าเขตท่าเรือตามแบบที่ท่าเรือกำหนด และต้องใช้เรือลากจูงและเรือบริการซึ่งทางท่าเรือกำหนดไว้ให้เท่านั้น

เจ้าของเรือที่ประสงค์จะนำเรือทะเลออกจากที่จอดในเขตท่าเรือหรือย้ายที่จอดเรือทะเล จะต้องแจ้งให้ผู้อำนวยการทราบล่วงหน้าอย่างน้อย 6 ชั่วโมง

ข้อ 10. กนอ. ไม่รับผิดชอบในความเสียหายใด ๆ ที่เกิดขึ้นเนื่องจากการนำเรือเข้าหรือออกจากท่าเทียบท่า และเจ้าของเรือต้องชดใช้ค่าเสียหายทั้งปวงที่เกิดขึ้นแก่ท่าเรือ, เรืออื่น หรือแก่บุคคลอื่น ๆ เนื่องจากการนำเรือเข้าเทียบท่าหรือนำเรือออกจากท่าหรือย้ายเรือ ตลอดจนรับผิดชอบตามกฎหมายใด ๆ ที่เกิดขึ้น

ข้อ 11. เมื่อเรือทะเลเข้าเทียบท่าเรียบร้อยแล้ว ผู้ควบคุมเรือ หรือเจ้าของเรือต้องแจ้งให้ผู้บัญชาการทราบภายใน 12 ชั่วโมง และต้องแสดงรายการแจ้งความเรือเทียบท่า (SHIP PARTICULARS) ให้ครบถ้วนด้วย

ข้อ 12. เจ้าของเรือที่ประสงค์จะนำเรือออกจากเขตท่าเรือ ต้องชำระค่าธรรมเนียมต่างๆ ให้เรียบร้อยก่อนที่เรือจะออกจากท่า

ข้อ 13. สินค้าทุกชนิดที่ขนส่งบนหน้าท่าเรือหรือที่ขนผ่านหน้าท่า ต้องเสียค่าธรรมเนียมตามที่ กนอ. กำหนดไว้ในอัตราค่าภาระการใช้ท่าเรือ การให้บริการและการอำนวยความสะดวกต่างๆ ของกิจการท่าเรือ

ข้อ 14. เจ้าของเรือที่ประสงค์จะขนถ่ายสินค้าจากเรือทะเลขึ้นบนท่า ต้องแจ้งให้ผู้บัญชาการทราบล่วงหน้าอย่างน้อย 24 ชั่วโมง และต้องมอบบัญชีสินค้า (CARGO MANIFEST) ให้ผู้บัญชาการด้วย

ข้อ 15. สินค้าทุกชนิดที่ต้องกองเก็บในลานพักสินค้ากลางแจ้งต้องเสียค่าเช่าตามที่ กนอ. กำหนด

ข้อ 16. บุคคลใดประสงค์จะนำเรือสินค้าเข้ามาในเขตท่าเรือเพื่อขนลงในเรือทะเล ต้องแจ้งให้ผู้บัญชาการทราบล่วงหน้าอย่างน้อย 24 ชั่วโมง ต้องมอบรายการสินค้าให้ผู้บัญชาการด้วย

ข้อ 17. บุคคลใดประสงค์จะบรรทุกหรือขนถ่ายสินค้าที่มีลักษณะดังต่อไปนี้ ต้องปฏิบัติตามประกาศของ กนอ.

- สินค้าอันตราย (DANGEROUS CARGO)
- สินค้ามีมูลค่า (VALUABLE CARGO)
- สินค้าที่ต้องหวงห้ามตามกฎหมายอื่น
- สินค้าที่มีการควบคุมการนำเข้า – ส่งออก หรือการเคลื่อนย้าย
- สินค้าอื่นๆ ที่ผู้บัญชาการกำหนด

ข้อ 18. เจ้าของเรือหรือเจ้าของสินค้า ต้องรับผิดชอบในความถูกต้องแห่งบัญชีสินค้าตามข้อ 14 หรือรายการสินค้าตามข้อ 16 และต้องชดเชยค่าเสียหายทั้งปวงที่เกิดจากความผิดพลาดทุกกรณี

ข้อ 19. เจ้าของเรือที่จะนำคนโดยสารผ่านท่าเรือ ต้องได้รับอนุมัติจากผู้ว่าการเป็นกรณีพิเศษและต้องเสียค่าธรรมเนียมตามที่กำหนดไว้ในอัตราค่าภาระการใช้ท่าเรือ การให้บริการและการอำนวยความสะดวกต่างๆ ของกิจการท่าเรือ

ข้อ 20. การนำสินค้าใด ๆ ออกจากเขตท่าเรือให้เป็นไปตามที่ กนอ. ประกาศ กำหนด

### หมวด 3 การให้บริการและการอำนวยความสะดวก

ข้อ 21. การนำแรงงานหรือการให้บริการหรืออำนวยความสะดวกต่างๆ ที่นำจากภายนอกเข้ามาในเขตท่าเรือต้องได้รับอนุญาตจากผู้บัญชาการ และต้องมีสภาพการปฏิบัติงานและการใช้งานที่เหมาะสมและปลอดภัย

ข้อ 22. กนอ. ไม่รับผิดชอบใด ๆ ในการกระทำของบุคคลที่ได้รับอนุญาตเป็นผู้ให้บริการและอำนวยความสะดวกต่างๆ ในเขตท่าเรือ

ข้อ 23. วัน เวลา และสถานที่ทำงานสำหรับการให้บริการและการอำนวยความสะดวกต่างๆ ภายในท่าเรือให้เป็นไปตามที่ กนอ. ประกาศกำหนด

ข้อ 24. การให้บริการและการอำนวยความสะดวกที่เกี่ยวกับน้ำประปา ไฟฟ้า การบำบัดน้ำเสียและการกำจัดขยะ ต้องใช้บริการของ กนอ. และผู้ให้บริการที่ได้รับอนุญาตจาก กนอ. เท่านั้น

### หมวด 4 การรักษาความปลอดภัย

ข้อ 25. บุคคลที่จะนำเรือหรือรถหรือยานพาหนะหรือสินค้าใด ๆ เข้ามาในเขตท่าเรือให้ปฏิบัติตามหลักเกณฑ์ที่ กนอ. ประกาศกำหนด

ข้อ 26. เรือทะเลที่เทียบท่าหรือที่จอดอยู่ในเขตท่าเรือ เมื่อเจ้าของเรือหรือผู้ควบคุมเรือได้รับคำสั่งจากผู้บัญชาการให้ออกจากที่เทียบหรือที่จอด หรือย้ายที่เทียบ หรือที่จอด ต้องปฏิบัติตามทันทีโดยเจ้าของต้องออกค่าใช้จ่ายเองทั้งสิ้น

ข้อ 27. เรือหรือรถหรือยานพาหนะทุกชนิดที่เข้ามาในเขตท่าเรือในเวลากลางคืน ต้องติดไฟให้สังเกตเห็นได้อย่างชัดเจนในระยะไม่น้อยกว่า 100 เมตร

ข้อ 28. ผู้ควบคุมเรือหรือรถหรือยานพาหนะทุกชนิดที่เข้ามาในเขตท่าเรือ ต้องสังเกตป้ายหรือสัญญาณต่าง ๆ ของท่าเรือเกี่ยวกับการจราจรและต้องปฏิบัติตามอย่างเคร่งครัด และต้องปฏิบัติตามมาตรการที่ผู้บัญชาการกำหนด

ข้อ 29. เรือทะเลที่เข้ามาในเขตท่าเรือ ผู้ควบคุมต้องระมัดระวังการใช้ใบจักรและเจ้าของเรือต้องรับผิดชอบเมื่อเกิดอันตรายเสียหายขึ้นแก่ท่าเรือ เรืออื่น หรือบุคคลอื่น เนื่องจากการหมุนของใบจักรตลอดจนต้องปฏิบัติตามกฎหมายอื่นด้วย

เรือทะเลลำใดที่เทียบท่าอยู่กับท่าเทียบเรือ หรืออยู่ห่างจากท่าเทียบเรือไม่เกิน 30 เมตร จะหมุนใบจักรไม่ได้ นอกจากได้รับอนุญาตจากผู้บัญชาการ

ข้อ 30. ห้ามมิให้ทอดสมอหรือจอดทอดสมอในเขตท่าเรือ เว้นแต่กรณีที่มีเหตุอันอาจก่อให้เกิดอันตรายแก่ท่าเทียบเรือ

ข้อ 31. ในการนำเรือเข้าจอดเทียบท่าหรือนำเรือออกจากท่า ผู้ควบคุมเรือต้องระมัดระวังมิให้เป็นอันตรายแก่ท่าเทียบเรือ

ข้อ 32. ในการผูกเรือผู้ควบคุมเรือจะต้องระมัดระวังมิให้เรือหลุดลอยไปได้ การผูกเรือต้องผูกกับหลักหรือห่วงสำหรับผูกเรือ ห้ามมิให้ผู้กับเสาหรือสิ่งอื่น ๆ บนท่าเรือ ซึ่งมีได้มิไว้สำหรับใช้ในการผูกเรือ เชือก ลวด หรือโซ่ที่ผูกเรือต้องเป็นชนิดที่แข็งแรงพอที่จะยึดเรือไว้อยู่ และสามารถแก้ออกได้ง่ายทุกขณะ ทั้งนี้ ผู้ควบคุมเรือต้องคอยระมัดระวังพ่อนเชือก ลวด หรือโซ่ที่ผูกเรือตามระดับน้ำ

ข้อ 33. เรือที่จอดในเขตท่าเรือต้องมีน้ำหนักรถพ่วงที่จะทรงตัวได้เองทุกขณะ และต้องมีคนประจำเรือเพียงพอที่จะควบคุมดูแลเรือและนำเรือออกจากท่าได้ทุกเวลา

ข้อ 34. ผู้ควบคุมเรือที่จอดเทียบท่าต้องให้ความสะดวกในการติดต่อกับท่าเรือทุกประการ เช่น ทอดสะพานของเรือไปบนท่า ผู้คนค้ำสะพานที่ทำเทียบเรือทอดไป และให้มีแสงสว่างเพียงพอในเวลากลางคืน และคอยระวังไม่ให้ปลายสะพานที่จอดจากเรือไปบนท่าอยู่สูงหรือห่างจากท่าเกิน 1 เมตร

ข้อ 35. ห้ามจอดเรือเทียบซอบลำเพื่อขนถ่ายสินค้า เว้นแต่จะได้รับอนุญาตจากผู้อำนวยการ

ข้อ 36. การขนถ่ายสินค้าและสิ่งของต่าง ๆ ขึ้นลง ให้ใช้อุปกรณ์ที่ติดตั้งหน้าท่าเป็นหลัก หากจำเป็นจึงใช้อุปกรณ์และวิธีการที่เหมาะสมที่ผู้อำนวยการกำหนด

การเคลื่อนย้ายสิ่งของบนท่า ให้ใช้อุปกรณ์หรือใช้แรงงานตามความเหมาะสม ห้ามมิให้ลากูหรือครูดไปกับพื้น

ข้อ 37. การใช้ไฟและเชื้อเพลิงในเขตท่าเรือต้องใช้้อย่างระมัดระวังที่สุด

การใช้แสงไฟต้องมีหลอดครอบมิดชิด ห้ามใช้ตะเกียงที่มีน้ำมันระเหยได้, น้ำมันก๊าด และน้ำมันเบนซิน, น้ำมันพืชหรือไข

ห้ามสูบบุหรี่ในเขตท่าเรือยกเว้นในพื้นที่ที่ ก.นอ. กำหนด

ขณะที่เรือทำการขนถ่ายสินค้าไวไฟ เช่น วัตถุเคมี สินค้าอันตราย วัตถุระเบิด น้ำมันเชื้อเพลิง ถ่านหิน ฝ้าย ขงไม้ ฯลฯ ต้องมีเครื่องป้องกันไม่ให้เปลวไฟกระเด็นไปถูกวัตถุดังกล่าวได้

ห้ามใช้อุปกรณ์ที่ก่อให้เกิดประกายไฟในบริเวณที่มีวัตถุไวไฟ

การเติมน้ำมันเชื้อเพลิงสำหรับเรือหรือรถหรือยานพาหนะทุกชนิดในเขตท่าเรือ จะต้องเดิมจากสถานีบริการหรือแหล่งที่ ก.นอ. กำหนด เว้นแต่ได้รับอนุญาตจากผู้อำนวยการ

ห้ามเผาหรือดัมวัตถุไวไฟหรือเชื้อเพลิงต่าง ๆ เช่น น้ำมัน, ขงไม้, ขงมะคอต, น้ำมันดิบ ฯลฯ ในเขตท่าเรือ

ข้อ 38. เรือหรือวัตถุอื่นใดที่ลอยเข้ามาหรือเข้ามาในเขตท่าเรือโดยไม่ได้รับอนุญาต ผู้อำนวยการมีอำนาจสั่งการให้นำออกไปให้พ้นเขตท่าเรือ โดยเจ้าของต้องออกค่าใช้จ่ายและ ก.นอ. ไม่รับผิดชอบในเมื่อเรือหรือวัตถุดังกล่าวเสียหายหรือถูกทำลาย

ยานพาหนะทางบกที่ชำรุดหรือเครื่องยนต์เสียในเขตท่าเรือ เจ้าของต้องนำไปให้พ้นทางจราจรและเขตท่าเรือโดยเร็ว

เรือหรือสิ่งอื่น ๆ ที่เป็นภัยแก่จราจรทางน้ำที่จมลงในเขตท่าเรือ เจ้าของหรือผู้ควบคุมเรือต้องแจ้งให้ผู้อำนวยการทราบทันที และต้องทำเครื่องหมายบอกอันตรายให้ชัดเจนทั้งกลางวัน และกลางคืนและต้องนำออกไปจากเขตท่าเรือโดยเร็วที่สุด

บุคคลใดไม่ปฏิบัติตามผู้อำนวยการจะดำเนินการอย่างหนึ่งอย่างใดที่เหมาะสมเพื่อแก้ปัญหาโดยเรียกเก็บค่าใช้จายจากเจ้าของเรือหรือผู้เกี่ยวข้อง และหากมีความเสียหายใดๆ เกิดขึ้น ผู้นั้นต้องรับผิดชอบทั้งสิ้น

ข้อ 39. ขณะเรือเทียบท่า เมื่อมีความจำเป็นจะต้องทำงานซ่อมบำรุงเรือ อุปกรณ์ และเครื่องจักรกล และอื่น ๆ อันเกี่ยวกับงานที่มีประกายไฟเกิดขึ้น หรือต้องใช้วัตถุไวไฟ วัตถุเชื้อเพลิง เช่น งานเชื่อมโลหะหรืองานอื่น ๆ ที่เกี่ยวกับสารอันตราย สารเคมี ต้องขออนุญาตเป็นหนังสือก่อนทุกครั้ง

ข้อ 40. ก.นอ. ไม่รับผิดชอบในความเสียหายที่เกิดขึ้นแก่เรือ รถ หรือยานพาหนะทุกชนิด และทรัพย์สินอื่นใดอันเนื่องมาจากอัคคีภัย วาดภัย อุทกภัย หรือภัยอื่น ๆ ที่เป็นเหตุสุดวิสัยทุกชนิด ไม่ว่ากรณีใด ๆ ทั้งสิ้น

## หมวด 5 การควบคุมผลกระทบทางสิ่งแวดล้อม และการป้องกันอุบัติเหตุ

ข้อ 41. ผู้ประกอบการท่าเทียบเรือภายในเขตท่าเรือจะต้องจัดทำและส่งรายงานผลกระทบทางสิ่งแวดล้อมและหรือส่งรายงานผลการวิเคราะห์คุณภาพน้ำทะเล อากาศ ฯลฯ ตามที่ ก.นอ. กำหนด

ข้อ 42. หากมีการหกหรือรั่วไหลของคราบน้ำมัน สารเคมี ลงบนผิวน้ำทะเล หรือบนท่า ผู้ประกอบการท่าเทียบเรือ นอกจากจะต้องดำเนินการกำจัดคราบน้ำมัน สารเคมี เหล่านั้นให้หมดไปโดยเร็วแล้ว ยังจะต้องรับผิดชอบค่าใช้จ่ายเสียหายเองทั้งสิ้น

ข้อ 43. ผู้ประกอบการท่าเทียบเรือในเขตท่าเรือ จะต้องยื่นแสดงรายการอุปกรณ์ป้องกันผลกระทบทางสิ่งแวดล้อมและอุปกรณ์การป้องกันอุบัติเหตุให้ผู้อำนวยการทราบ และต้องให้ความร่วมมือในการแก้ไข และกำจัดอุบัติเหตุต่าง ๆ ที่เกิดขึ้น

ข้อ 44. การนำเรือผ่านร่องน้ำภายในเขตท่าเรือ ผู้ประกอบการท่าเทียบเรือจะต้องได้รับอนุมัติจากผู้อำนวยการก่อนจึงจะนำเรือเข้ามาในเขตท่าเรือได้ ผู้ใดฝ่าฝืนอาจถูกตัดสินโทษในการนำเรือผ่านร่องน้ำ

ข้อ 45. ท่าขนถ่ายสินค้าเหลว จะต้องมียุภัณฑ์ป้องกันการรั่วไหลของสินค้าเหลว และอุปกรณ์กำจัดคราบน้ำมันจากสินค้าเหลว บนผิวน้ำเตรียมพร้อมให้อยู่ในสภาพใช้งานตลอดเวลา

สำหรับท่าขนถ่ายสินค้าที่เป็นก๊าซ จะต้องมียุภัณฑ์เพื่อควบคุมความปลอดภัย ตามที่ ก.นอ. กำหนด

ข้อ 46. เมื่อเกิดอุบัติเหตุขึ้นในเขตท่าเรือหรือในเขตใกล้ท่าเรือ หรือในเรือผู้ควบคุมเรือ และลูกเรือ ต้องปฏิบัติตามคำสั่งผู้อำนวยการในการช่วยระงับอุบัติเหตุหรือเคลื่อนที่เรือ

เมื่อเกิดอุบัติเหตุขึ้นในเขตท่าเรือ ผู้ที่เห็นต้องรีบแจ้งให้ผู้อำนวยการหรือพนักงานหรือให้สัญญาณ

อย่างหนึ่งอย่างใด เช่น หวด ระฆัง ฯลฯ โดยทันที

เมื่อเกิดอุบัติเหตุขึ้นที่เรือหรือรถหรือยานพาหนะทุกชนิดในเขตท่าเรือ ผู้ควบคุมเรือหรือผู้ขับรถหรือยานพาหนะดังกล่าว ต้องให้สัญญาณอันตรายใด ๆ เช่น หวด ระฆัง ชักธงหรือโคมไฟสีแดง ฯลฯ และต้องนำเรือหรือรถหรือยานพาหนะดังกล่าวออกไปจากเขตท่าเรือทันที

ผู้ใดฝ่าฝืน ละเลย หรือไม่ปฏิบัติตามความที่กำหนดไว้ในข้อความดังกล่าวข้างต้น จะถูกดำเนินการ  
ตามมาตรการที่ ก.นอ. กำหนด

ประกาศ ณ วันที่ 15 สิงหาคม พ.ศ. 2539

ระเบียบกรมเจ้าท่า

ว่าด้วยข้อกำหนด หลักเกณฑ์ การควบคุมและการขอใช้บริการนำร่องรัฐบาล  
เขตท่าเรืออุตสาหกรรมมาบตาพุดและเขตท่าเรือพาณิชย์สัตหีบ พ.ศ. 2541

เพื่อให้การนำร่องในเขตท่าเรืออุตสาหกรรมมาบตาพุด และเขตท่าเรือพาณิชย์สัตหีบ เป็นไป  
ด้วยความเรียบร้อยและถูกต้องตามพระราชบัญญัติการเดินเรือในน่านน้ำไทย แก้ไขเพิ่มเติม พุทธศักราช  
2477 (ฉบับที่ 2) จึงออกระเบียบกรมเจ้าท่าเพื่อวางข้อกำหนด หลักเกณฑ์ การควบคุมและการขอใช้  
บริการนำร่องรัฐบาล เขตท่าเรืออุตสาหกรรมมาบตาพุด และท่าเรือพาณิชย์สัตหีบ ให้ดังต่อไปนี้

ข้อ 1 ระเบียบนี้เรียกว่า "ระเบียบกรมเจ้าท่า ว่าด้วยข้อกำหนด หลักเกณฑ์ การควบคุมและ  
การขอใช้บริการนำร่องรัฐบาล เขตท่าเรืออุตสาหกรรมมาบตาพุดและเขตท่าเรือพาณิชย์สัตหีบ พ.ศ.  
2541"

ข้อ 2 ระเบียบนี้ให้ใช้บังคับตั้งแต่วันที่ 24 สิงหาคม พ.ศ.2541 เป็นต้นไป

ข้อ 3 ให้ยกเลิก

3.1 ระเบียบกรมเจ้าท่า ว่าด้วยข้อกำหนด หลักเกณฑ์ การควบคุมและการขอใช้บริการนำ  
ร่องรัฐบาล เขตท่าเรืออุตสาหกรรมมาบตาพุด พ.ศ.2535 ลงวันที่ 9 มกราคม พ.ศ.2535

3.2 ระเบียบกรมเจ้าท่า ว่าด้วยข้อกำหนด หลักเกณฑ์ การควบคุมและการขอใช้บริการนำ  
ร่องรัฐบาล เขตท่าเรืออุตสาหกรรมมาบตาพุด พ.ศ. 2536 ลงวันที่ 10 มิถุนายน พ.ศ.2536

3.3 ระเบียบกรมเจ้าท่า ว่าด้วยข้อกำหนด หลักเกณฑ์ การควบคุมและการขอใช้บริการนำ  
ร่องรัฐบาล เขตท่าเรืออุตสาหกรรมมาบตาพุด พ.ศ.2538 ลงวันที่ 25 ธันวาคม พ.ศ.2538

3.4 ระเบียบกรมเจ้าท่า ว่าด้วยข้อกำหนด หลักเกณฑ์ การควบคุมและการขอใช้บริการนำ  
ร่องรัฐบาล เขตท่าเรืออุตสาหกรรมมาบตาพุด พ.ศ.2540 ลงวันที่ 23 มิถุนายน พ.ศ.2540

3.5 ระเบียบกรมเจ้าท่า ว่าด้วยข้อกำหนด หลักเกณฑ์ การควบคุมและการขอใช้บริการนำ  
ร่องรัฐบาล เขตท่าเรือพาณิชย์สัตหีบ พ.ศ. 2535 ลงวันที่ 9 มกราคม พ.ศ.2535

บรรดาระเบียบ ประกาศกรมเจ้าท่า หรือคำสั่งอื่นใดในส่วนที่กำหนดไว้แล้วในระเบียบนี้ หรือ  
ขัดแย้งกับระเบียบนี้ ให้ใช้ระเบียบนี้แทน

ข้อ 4 ให้ผู้อำนวยการกองนำร่อง ศึกษาการให้เป็นไปตามระเบียบนี้ และโดยความเห็นชอบ  
ของอธิบดีกรมเจ้าท่า ให้มีอำนาจออกระเบียบข้อกำหนด หรือหลักเกณฑ์ของกองนำร่องเพิ่มเติม เพื่อให้กิจ  
การนำร่องดำเนินการด้วยความเรียบร้อยปลอดภัย และเหมาะสมกับสภาพหรือสถานการณ์ที่เปลี่ยน

8/12

แปลง โดยพิจารณาถึงแนวทางปฏิบัติของสมาคมนำร่องสากล (IMPA) ซึ่งประเทศไทยเป็นสมาชิกอยู่และ  
ไม่ขัดแย้งกับระเบียบนี้

หมวด 1

ข้อกำหนดเกี่ยวกับเรือ

ข้อ 5 ขนาดของเรือที่จะผ่านเข้า-ออก เขตท่าเรืออุตสาหกรรมมาบตาพุด

5.1 เรือที่จะผ่านเข้า-ออกร่องน้ำท่าเรืออุตสาหกรรมมาบตาพุดตอนนอก ต้องมีขนาด ดังนี้

ยาวตลอดลำไม่เกิน 280.00 เมตร (853 ฟุต)

กว้างไม่เกิน 46.00 เมตร (150 ฟุต 11 นิ้ว)

อัตรากินน้ำลึกไม่เกิน 12.50 เมตร (41 ฟุต)

5.2 เรือที่ผ่านเข้า-ออก ร่องน้ำท่าเรืออุตสาหกรรมมาบตาพุดตอนใน ต้องมีขนาด ดังนี้

ยาวตลอดลำไม่เกิน 225.00 เมตร (738 ฟุต 2 นิ้ว)

กว้างไม่เกิน 32.00 เมตร (105 ฟุต)

อัตรากินน้ำลึกไม่เกิน 12.5 เมตร (41 ฟุต)

12.5 เมตร (41 ฟุต)

5.3 ขนาดของเรือ และอัตรากินน้ำลึกของเรือที่เข้าเทียบท่าใด ภายในเขตท่าเรืออุตสาหกรรมมา  
บตาพุด ให้เป็นไปตามข้อกำหนดและประกาศกรมเจ้าท่าหรือตามระเบียบกองนำร่องสำหรับท่านั้น ๆ และอยู่  
ในหลักเกณฑ์ที่กำหนดไว้ในข้อ 5.1 หรือ 5.2 ต้องให้มีน้ำได้กระดุกเรือลึกไม่น้อยกว่า 0.60 เมตร ตลอด  
เวลาที่จอดเทียบท่า

ข้อ 6 ขนาดของเรือที่ผ่านเข้า-ออกเขตท่าเรือพาณิชย์สัตหีบ

6.1 เรือที่ผ่านเข้า-ออก ร่องน้ำท่าเรือพาณิชย์สัตหีบ ต้องมีขนาด ดังนี้

ยาวตลอดลำไม่เกิน 225.00 เมตร (738 ฟุต 2 นิ้ว)

กว้างไม่เกิน 32.00 เมตร (105 ฟุต)

อัตรากินน้ำลึกไม่เกิน 9.85 เมตร (32 ฟุต 4 นิ้ว)

6.2 ขนาดของเรือ และอัตรากินน้ำลึกของเรือที่เข้าเทียบท่าใดภายในเขตท่าเรือพาณิชย์  
สัตหีบ ให้เป็นไปตามประกาศกรมเจ้าท่า หรือตามระเบียบกองนำร่อง สำหรับท่านั้น ๆ แต่ต้องให้มีน้ำได้  
กระดุกเรือลึกไม่น้อยกว่า 0.60 เมตร ตลอดเวลาที่จอดเทียบท่า

9/12



ข้อ 7 อัตราการใช้น้ำลึกของเรือและตัวเกณฑ์น้ำหนักเพื่อความปลอดภัย (SAFETY ADDER)

7.1 ทำเรืออุตสาหกรรมมาตาทุต

7.1.1 ตัวเกณฑ์น้ำหนักเพื่อความปลอดภัย (SAFETY ADDER) กำหนดขึ้นเพื่อให้ นำไปบวกกับสูงของน้ำหนักที่ยาวลัดหีบ ตามมาตรฐานการกฤษฎีกาศาสตร์ กองทัพเรือ ในแต่ละคราวที่จะนำเรือเข้า-ออก ร่องน้ำท่าเรืออุตสาหกรรมมาตาทุต

ช่องน้ำตื้นนอก

9.20 เมตร สำหรับเรือทุกขนาดเมื่อทะเลมีคลื่นจัด

10.00 เมตร สำหรับเรือทุกขนาดเมื่อทะเลเรียบ

ช่องน้ำตื้นใน

9.00 เมตร สำหรับเรือทุกขนาด

ถ้าปรากฏว่าความลึกของร่องน้ำท่าเรืออุตสาหกรรมมาตาทุตมากหรือน้อยกว่าในสภาพปัจจุบัน (12.5 เมตร จากระดับน้ำสูงต่ำสุด LLW) ให้ผู้อำนวยการกองนำร่องดำเนินการตามข้อ 4

7.1.2 อัตราการใช้น้ำลึกของเรือทุกประเภท ทุกขนาด ขึ้นอยู่กับความสูงของน้ำหนักที่ยาวลัดหีบ ตามมาตรฐานการกฤษฎีกาศาสตร์ กองทัพเรือ และนำมาคำนวณกับตัวเกณฑ์น้ำหนักเพื่อความปลอดภัย (SAFETY ADDER) แต่ทั้งนี้ ต้องมีอัตราการใช้น้ำลึกไม่เกิน 12.50 เมตร (41 ฟุต) และเรือทุกลำให้มีเวลาปฏิบัติการในร่องน้ำท่าเรืออุตสาหกรรมมาตาทุตด้วยอัตราการใช้น้ำลึกนั้นไม่น้อยกว่า 1 ชั่วโมง

7.2 ทำเรือพาณิชย์ลัดหีบ

7.2.1 ตัวเกณฑ์น้ำหนักเพื่อความปลอดภัย (SAFETY ADDER) กำหนดขึ้นเพื่อให้ นำไปบวกกับสูงของน้ำหนักที่ยาวลัดหีบ ตามมาตรฐานการกฤษฎีกาศาสตร์ กองทัพเรือ ในแต่ละคราวที่จะนำเรือเข้า-ออกร่องน้ำ ได้เท่าใดถือเป็นอัตราการใช้น้ำลึกของเรือลำนั้น ที่อนุญาตให้ผ่านร่องน้ำท่าเรือพาณิชย์ลัดหีบได้ โดยกำหนดตัวเกณฑ์น้ำหนักเพื่อความปลอดภัย (SAFETY ADDER) ดังต่อไปนี้

7.40 เมตร สำหรับเรือทุกขนาดเมื่อทะเลมีคลื่นจัด

8.00 เมตร สำหรับเรือทุกขนาดเมื่อทะเลเรียบ

ถ้าปรากฏว่า ความลึกของร่องน้ำท่าเรือพาณิชย์ลัดหีบมากหรือน้อยกว่าในสภาพปัจจุบันให้ผู้อำนวยการกองนำร่องดำเนินการตามข้อ 4

7.2.2 อัตราการใช้น้ำลึกของเรือทุกประเภท ทุกขนาด ขึ้นอยู่กับความสูงของน้ำหนักที่ยาวลัดหีบ ตามมาตรฐานการกฤษฎีกาศาสตร์ กองทัพเรือ และนำมาคำนวณกับตัวเกณฑ์น้ำหนักเพื่อ



ระเบียบกรมเจ้าท่า

ว่าด้วยข้อกำหนด หลักเกณฑ์ การควบคุมและการขอใช้บริการนำร่องรัฐบาล  
เขตท่าเรืออุตสาหกรรมมาตาทุตและเขตท่าเรือพาณิชย์ลัดหีบ

พ.ศ. 2541

เพื่อให้การนำร่องในเขตท่าเรืออุตสาหกรรมมาตาทุต และเขตท่าเรือพาณิชย์ลัดหีบ เป็นไปด้วยความเรียบร้อยและถูกต้อง ตามพระราชบัญญัติการเดินเรือในน้ำไทย แก้ไขเพิ่มเติม พุทธศักราช 2477 (ฉบับที่ 2) เพื่อแก้ไขเพิ่มเติม ระเบียบกรมเจ้าท่า ว่าด้วยข้อกำหนด หลักเกณฑ์ การควบคุมและการขอใช้บริการนำร่องรัฐบาล เขตท่าเรืออุตสาหกรรมมาตาทุตและท่าเรือพาณิชย์ลัดหีบ พ.ศ. 2541 ดังต่อไปนี้

ข้อ 1 ให้ยกเลิกความใน หมวด 1 ข้อ 5.2 และใช้ความต่อไปนี้แทน

5.2 เรือที่ผ่านเข้า-ออกร่องน้ำท่าเรืออุตสาหกรรมมาตาทุตตอนใน ต้องมีขนาด ดังนี้

ยาวตลอดลำไม่เกิน 225.00 เมตร (738 ฟุต 2 นิ้ว)

กว้างไม่เกิน 32.00 เมตร (105 ฟุต)

อัตราการใช้ น้ำลึกไม่เกิน 12.50 เมตร (41 ฟุต)

ข้อ 2 ให้ยกเลิกความในข้อ 7.1, 7.2 และใช้ความต่อไปนี้แทน

ข้อ 7.1 ตัวเกณฑ์น้ำหนักเพื่อความปลอดภัย (SAFETY ADDER) กำหนดขึ้นเพื่อให้ นำไปบวกกับสูงของน้ำหนักที่ยาวลัดหีบ ตามมาตรฐานการกฤษฎีกาศาสตร์ กองทัพเรือ ในแต่ละคราวที่จะนำเรือเข้า-ออกร่องน้ำท่าเรืออุตสาหกรรมมาตาทุต

ร่องน้ำตื้นนอกและร่องน้ำตื้นใน

9.20 เมตร สำหรับเรือทุกขนาดเมื่อทะเลมีคลื่นจัด

10.00 เมตร สำหรับเรือทุกขนาดเมื่อทะเลเรียบ

ถ้าปรากฏว่าความลึกของร่องน้ำท่าเรืออุตสาหกรรมมาตาทุตมากหรือน้อยกว่าในสภาพปัจจุบัน (12.50 เมตร จากระดับน้ำสูงต่ำสุด LLW) ให้ผู้อำนวยการกองนำร่องดำเนินการตาม

7.2 อัตราการไหลของน้ำที่ออกจากรูระบายน้ำที่ติดตั้งตามมาตรฐานของกรมอุทกศาสตร์ กองทัพเรือ และนำมาคำนวณกับตัวแปรของน้ำเพื่อความปลอดภัย (SAFETY ADDER) แต่ทั้งนี้ ต้องมีอัตราการไหลไม่เกิน 12.50 เมตร (41 ฟุต) และเมื่อทุกฝ่ายได้มีเวลาปฏิบัติการในร่องน้ำท่าเรืออุตสาหกรรมมาบตาพุด ด้วยอัตราการไหลที่นั้น ไม่น้อยกว่า 1 ชั่วโมง

ประกาศ ณ วันที่ ๖ มิถุนายน พ.ศ. 2544

เชื้อไทย  
(วิทย์ วรรณรัตน์)  
อธิบดีกรมเจ้าท่า

12/12

FROM : MTP COGENERATION COMPANY LTD.  
PHONE NO. : 6638 687421

Jun. 21 2002 04:46PM P3



ภาคผนวก ข-10

---

แผนป้องกันและควบคุมอุบัติเหตุทางทะเลของสำนักงานท่าเรือ  
อุตสาหกรรมมาบตาพุด (สทร.)



# แผนปฏิบัติการภาวะฉุกเฉิน สำนักงานท่าเรืออุตสาหกรรมมาบตาพุด

## สารบัญ

### เนื้อหา หน้า

๑. ความเป็นมา	๑
๒. วัตถุประสงค์	๓
๓. ขอบเขต	๒
๔. คำจำกัดความ	๒
๕. การจัดระดับเหตุการณ์ผิดปกติและภาวะ	๕
๖. การปฏิบัติการในเหตุการณ์ผิดปกติ	
๖	
๗. การปฏิบัติการภาวะฉุกเฉิน ระดับที่ ๑ (สาธารณภัยขนาดเล็ก) และ	
ระดับที่ ๒ ๑๐	
(สาธารณภัยขนาดกลาง)	
๘. การปฏิบัติการภาวะฉุกเฉินของศูนย์ประสานและอำนวยความสะดวก	
๑๖	
เดินเรือ ท่าเรืออุตสาหกรรมมาบตาพุด (Port Control)	
๙. การสื่อสารและประสานงานในกลุ่มนิคมอุตสาหกรรม พื้นที่มาบตา	
พุด จ. ระยอง ๑๙	
๑๐. การประสานและการสื่อสารกับชุมชน	
๒๓	
๑๑. การฟื้นฟู ผู้ประสบภัยและพื้นที่ประสบภัย	
๒๓	
๑๒. การตรวจสอบและหาสาเหตุ	
๒๔	
๑๓. การฝึกซ้อมแผนและการปฏิบัติตามแผน	
๒๔	
๑๔. การทบทวนและปรับปรุงแผนปฏิบัติการภาวะฉุกเฉิน	
๒๔	
๑๕. ข้อมูลรายชื่อผู้ประกอบกิจการภายในท่าเรืออุตสาหกรรมมาบตา	
พุด ๒๕	
๑๖. ข้อมูลหน่วยงานอื่นๆ ที่เกี่ยวข้องในการเกิดเหตุฉุกเฉิน	
๒๖	

สำนักงานท่าเรืออุตสาหกรรมมาบตาพุด

หน้า ๒

๙. ตารางแสดงช่องทางการสื่อสาร	๒๓
๑๐. แผนผังการสื่อสารระหว่างนิคมอุตสาหกรรม	๒๒
๑๑. แผนผังการสื่อสารภาวะฉุกเฉิน	๒๒

## สารบัญแผนผัง แผนภูมิ และตาราง

### เนื้อหา หน้า

๑. แผนผังการปฏิบัติและสื่อสารเมื่อเกิดเหตุ	๓
๒. แผนผังการปฏิบัติในเหตุการณ์ผิดปกติระดับโรงงานอุตสาหกรรม/	
๙	
สถานประกอบการ	
๓. แผนผังการปฏิบัติการในภาวะฉุกเฉิน ระดับที่ ๑	
๑๒	
๔. แผนผังการปฏิบัติการในภาวะฉุกเฉิน ระดับที่ ๒	
๑๓	
๕. แผนภูมิโครงสร้างศูนย์อำนวยการร่วมในภาวะฉุกเฉิน (ตอ.)	
๓๔	
๖. ผังสรุปการจัดองค์การปฏิบัติและผู้มีอำนาจสั่งการในภาวะฉุกเฉิน	
ระดับ ๑-๒ ๑๕	
๗. แผนผังการอำนวยความสะดวกของศูนย์ประสานและอำนวยความสะดวกใน	
การเดินเรือ ๑๙	
ท่าเรืออุตสาหกรรมมาบตาพุด (Port Control)	
๘. ตารางแสดงการแจ้งเหตุฉุกเฉินของหน่วยงานที่เกี่ยวข้อง	
๒๑	



## แผนปฏิบัติการภาวะฉุกเฉิน สำนักงานท่าเรืออุตสาหกรรมมาบตาพุด

### ๓. ความเป็นมา

แผนปฏิบัติการภาวะฉุกเฉินจังหวัดระยอง ได้จัดทำขึ้นเมื่อปี พ.ศ.๒๕๓๖ เพื่อใช้เป็นแนวทางและขั้นตอนในการปฏิบัติเมื่อเกิดภัยในโรงงาน และเขตนิคมอุตสาหกรรม รวมทั้ง ใช้เป็นแนวทางในการฝึกอบรมแผนป้องกันและรับมือภัย สारเคมีและวัตถุอันตรายในระดับจังหวัดโดยแยกเป็น ๒ เล่ม เล่มแรกเนื้อหาเกี่ยวกับแผนปฏิบัติการภาวะฉุกเฉินจากโรงงานอุตสาหกรรม และภาคผนวกที่เป็นแนวทางปฏิบัติของหน่วยงานราชการฝ่ายต่างๆ ที่เกี่ยวข้อง กับแผนฯ และเล่มที่ ๒ เนื้อหาเกี่ยวกับแผนปฏิบัติการภาวะฉุกเฉินภายนอกโรงงาน โดยมีบัญชีรายชื่อข้อมูลของโรงงานต่างๆ ในจังหวัดระยอง ซึ่งแผนปฏิบัติการภาวะฉุกเฉินจังหวัดระยอง ใช้มาแล้วเป็นเวลา ๔ ปี

มติคณะรัฐมนตรีเมื่อวันที่ ๑๙ พฤษภาคม ๒๕๕๒ เกี่ยวกับข้อเสนอทางนโยบายเรื่องผลกระทบจากอุตสาหกรรมในพื้นที่มาบตาพุดและจังหวัดระยอง เมื่อวันที่ ๔ มิถุนายน ๒๕๕๒ สำนักคณะกรรมการพัฒนาการเศรษฐกิจและสังคมแห่งชาติ (สศช.) ในฐานะฝ่ายเลขานุการ ได้รายงานผลการประชุมคณะกรรมการพัฒนาพื้นที่บริเวณชายฝั่งทะเลตะวันออก (กพอ.) เพื่อเสนอคณะรัฐมนตรีพิจารณาในกรอบแนวทางการพัฒนาและแก้ไขปัญหามลพิษจากอุตสาหกรรมในพื้นที่มาบตาพุด และจังหวัดระยอง เรื่องการปรับแนวทางการพัฒนาจังหวัดระยองสู่การพัฒนาที่สมดุลและยั่งยืน และคณะรัฐมนตรีลงมติรับทราบและเห็นชอบ เมื่อวันที่ ๔ มิถุนายน ๒๕๕๒ ให้หน่วยงานที่เกี่ยวข้อง หมายให้ดำเนินการตามมติคณะรัฐมนตรี เรื่องข้อเสนอทางนโยบายผลกระทบจากอุตสาหกรรมในพื้นที่มาบตาพุดและจังหวัดระยอง รายงานความก้าวหน้าในการดำเนินการเปิดเผยข้อมูลผลกระทบสุขภาพจากอุตสาหกรรม การจัดทำแผนปฏิบัติการป้องกันและบรรเทาภัยภัยพิบัติระดับจังหวัด การจัดทำแผนปฏิบัติการภาวะฉุกเฉินจังหวัดระยอง และพัฒนาศักยภาพกลไกกลางในการดำเนินงาน เสนอต่อคณะกรรมการ กพอ.ต่อไป

เนื่องจากได้มีการประกาศใช้ พระราชบัญญัติป้องกันและบรรเทาสาธารณภัย พ.ศ.๒๕๕๐ เมื่อวันที่ ๖ พฤศจิกายน ๒๕๕๐ โดยให้ยกเลิกพระราชบัญญัติป้องกันภัยฝ่ายพลเรือน พ.ศ.๒๕๒๒ และ พระราชบัญญัติป้องกันและระงับอัคคีภัย พ.ศ.๒๕๒๒ และเมื่อวันที่ ๑๗ พฤศจิกายน ๒๕๕๒ คณะรัฐมนตรีมีมติเห็นชอบและบรรเทาสาธารณภัยแห่งชาติ พ.ศ.๒๕๕๓-๒๕๕๗ มาใช้บังคับแทนแผนป้องกันภัยฝ่ายพลเรือนแห่งชาติ พ.ศ.๒๕๔๔ และเมื่อวันที่ ๑๔ พฤศจิกายน ๒๕๕๓ ผู้ว่าราชการจังหวัดระยองประกาศใช้ แผนปฏิบัติการภาวะฉุกเฉิน ด้านสารเคมีและวัตถุอันตราย จังหวัดระยอง

ดังนั้น การนิคมอุตสาหกรรมแห่งประเทศไทย (กนอ.) จึงได้แต่งตั้งคณะทำงานทบทวนแผนปฏิบัติการตอบโต้ภาวะฉุกเฉิน (Emergency Response Plan : ERP) เพื่อจัดทำและปรับปรุงแผนปฏิบัติการภาวะฉุกเฉินกลุ่มนิคมอุตสาหกรรมพื้นที่มาบตาพุด จังหวัดระยอง ให้สอดคล้องกับพระราชบัญญัติป้องกันและบรรเทาสาธารณภัย พ.ศ.๒๕๕๐ และแผนปฏิบัติการ

ภาวะฉุกเฉินด้านสารเคมีและวัตถุอันตราย จังหวัดระยอง พ.ศ.๒๕๕๓ เพื่อเป็นแผนหลักในการป้องกันและบรรเทาสาธารณภัยจากอุบัติเหตุสารเคมี ในพื้นที่มาบตาพุด

### ๒. วัตถุประสงค์

เพื่อใช้เป็นแนวทางในการปฏิบัติสำหรับการติดต่อประสานงานระหว่างสำนักงานท่าเรืออุตสาหกรรม โดยศูนย์ประสานและอำนวยความสะดวกในการเดินเรือ ท่าเรืออุตสาหกรรมมาบตาพุด กับหน่วยงานอื่นๆ ที่เกี่ยวข้อง กรณีเกิดเหตุฉุกเฉินในพื้นที่ท่าเรืออุตสาหกรรมมาบตาพุดและสามารถปฏิบัติได้อย่างถูกต้องครบถ้วน

### ๓. ขอบเขต

ครอบคลุมการเกิดเหตุในพื้นที่ท่าเรืออุตสาหกรรมมาบตาพุด และการแจ้งเตือนภัยให้ศูนย์ประสานและอำนวยความสะดวกในการเดินเรือ ท่าเรืออุตสาหกรรมมาบตาพุด รับทราบ พร้อมทั้งการสื่อสารเพื่อสนับสนุนการตอบโต้ภาวะฉุกเฉินและภาวะผิดปกติ ของโรงงานหรือผู้ประกอบการที่ดำเนินงานอยู่ภายในพื้นที่ท่าเรืออุตสาหกรรมมาบตาพุด และในกลุ่มนิคมอุตสาหกรรมพื้นที่มาบตาพุด

### ๔. คำจำกัดความ

๔.๑ ภัย (Hazard) หมายถึง สิ่งหรือสถานการณ์ที่อาจก่อให้เกิดการบาดเจ็บ เสียชีวิต หรือทรัพย์สินเสียหายและสิ่งแวดล้อม ซึ่งหมายถึงทั้ง ภัยธรรมชาติ ภัยที่เกิดจากการกระทำของมนุษย์ และภัยจากเทคโนโลยีสารสนเทศ

๔.๒ ภาวะผิดปกติ/ ภาวะฉุกเฉิน หมายถึง เหตุการณ์หรือการดำเนินการที่ไม่ตรงกับเหตุการณ์โดยทั่วไปเกิดขึ้นจากภาวะฉุกเฉิน/ เหตุฉุกเฉิน ภาวะที่อันตรายหรืออันตรายแฝงสูง ซึ่งเมื่อเกิดขึ้นแล้วส่งผลกระทบต่อชีวิต ทรัพย์สิน สิ่งแวดล้อม หรือเป็นสภาวะที่เกิดขึ้นแล้วไม่สามารถควบคุมให้อยู่ในสภาวะปกติได้ในเวลาจำกัด

๔.๓ กลุ่มนิคมอุตสาหกรรม พื้นที่มาบตาพุด (Maptaphut Complex) หมายถึง กลุ่มนิคมอุตสาหกรรม ที่ตั้งอยู่ในพื้นที่เทศบาลเมืองมาบตาพุด เทศบาลตำบลบ้านฉาง เทศบาลเมืองมาบตาพุด ประกอบไปด้วยสำนักงานนิคมอุตสาหกรรม ดังนี้

- สำนักงานนิคมอุตสาหกรรมมาบตาพุด
- สำนักงานนิคมอุตสาหกรรมผาแดง
- สำนักงานนิคมอุตสาหกรรมเหมราชตะวันออก (มาบตาพุด)
- สำนักงานนิคมอุตสาหกรรมเอเชีย
- สำนักงานนิคมอุตสาหกรรม อารี ไอ แอล
- สำนักงานท่าเรืออุตสาหกรรมมาบตาพุด

๔.๔ ผู้ประกอบการท่าเรือ หมายถึง บริษัทที่ได้รับสัมปทาน หรือสัญญาเช่าให้ดำเนินกิจการท่าเทียบเรือ ประกอบด้วย

- TPT หมายถึง บริษัท ไทยพรอสเพริตี้ เทอมินอล จำกัด
- TTT หมายถึง บริษัท ไทยแทงค์ เทอร์มินัล จำกัด
- NFC หมายถึง บริษัท ปูนซิเมนต์ไทย จำกัด (มหาชน)
- RBT หมายถึง บริษัท ท่าเรือระยอง จำกัด
- SPRC หมายถึง บริษัท สตาโรปโตรเลียม ซีโพนันท์ จำกัด
- MTT หมายถึง บริษัท มาบตาพุด แทงค์ เทอร์มินัล จำกัด
- Glow SPP 3 หมายถึง บริษัท ไกลว์ เอสพีที 3 จำกัด
- BLCF หมายถึง บริษัท บีแอลซีพี เพาเวอร์ จำกัด
- PTTAR หมายถึง บริษัท ปตท.อะโรมาติกส์และการกลั่น จำกัด (มหาชน)
- PTTLNG หมายถึง บริษัท พีทีที แอลเอ็นจี จำกัด
- RTC หมายถึง บริษัท ระยอง เทอร์มินัล จำกัด
- PTTTank หมายถึง บริษัท พีทีที แทงค์ เทอร์มินัล จำกัด

๔.๕ กองอำนาจการป้องกันและบรรเทาสาธารณภัยจังหวัด (กอ.ปท.เทศบาล/ กอ.ปท.อบต.) หมายถึง ศูนย์อำนาจการกลางในระดับเทศบาล/ องค์การปกครองส่วนท้องถิ่น เพื่อระดมสรรพกำลังและทรัพยากรในการจัดการภัยพิบัติที่เกิดขึ้น และเป็นศูนย์ประสานการปฏิบัติระหว่างหน่วยงานต่างๆ ทั้งฝ่ายพลเรือน และฝ่ายทหาร ตลอดจนองค์การสาธารณกุศล ในการควบคุมสถานการณ์ในพื้นที่เกิดเหตุได้อย่างมีเอกภาพ รวดเร็ว และทั่วถึง (ตั้งอยู่ในที่ทำการเทศบาลหรือสำนักงาน อบต.)

๔.๖ กองอำนาจการป้องกันและบรรเทาสาธารณภัยจังหวัด (กอ.ปท.จว.) หมายถึง ศูนย์อำนาจการกลางในจังหวัด เพื่อระดมสรรพกำลังและทรัพยากรในการบริหารจัดการภัยพิบัติที่เกิดขึ้น และเป็นศูนย์ประสานการปฏิบัติระหว่างหน่วยงานต่างๆ ทั้งฝ่ายพลเรือน และฝ่ายทหาร ตลอดจนองค์การปกครองส่วนท้องถิ่น และองค์การสาธารณกุศล ในการควบคุมสถานการณ์ในพื้นที่เกิดเหตุได้อย่างมีเอกภาพ รวดเร็วและทั่วถึง (ตั้งอยู่ในที่ทำการจังหวัดระยอง)

๔.๗ ศูนย์อำนวยความสะดวก (ศก.) หมายถึง กองอำนาจการป้องกันและบรรเทาสาธารณภัยจังหวัด กองอำนาจการป้องกันและบรรเทาภัยในเขตพื้นที่ปรับปรุง/ เปลี่ยนสภาพเป็น ศูนย์อำนาจการเฉพาะกิจป้องกันและแก้ไขปัญหาระดับต่างๆ (ระดับอำเภอ/ อปท.) และศูนย์อำนาจการร่วมในการฉุกเฉินจังหวัด (ระดับจังหวัด) ให้สอดคล้องกับระดับความรุนแรงของสาธารณภัยที่เกิดขึ้น เพื่อเป็นศูนย์กลางในการระดมสรรพกำลังและทรัพยากรเพื่อบริหารจัดการ ภัยพิบัติที่เกิดขึ้น อำนาจการประสานการปฏิบัติระหว่างหน่วยงานต่างๆ ทั้งฝ่ายพลเรือนและฝ่ายทหาร ตลอดจนองค์การปกครองส่วนท้องถิ่น และองค์การสาธารณกุศล ในการควบคุมสถานการณ์ในพื้นที่เกิดเหตุได้อย่างมีเอกภาพ รวดเร็วและทั่วถึง

๔.๘ ศูนย์อำนวยความสะดวกในการภาวะฉุกเฉินจังหวัด (ศจร.) หมายถึง กองอำนาจการป้องกันและบรรเทาสาธารณภัยจังหวัด ที่ปรับเปลี่ยนสภาพเป็นศูนย์อำนวยความสะดวกในการภาวะฉุกเฉินจังหวัด (ระดับจังหวัด) ให้สอดคล้องกับระดับความรุนแรงของสาธารณภัยที่เกิดขึ้น เพื่อเป็นศูนย์กลางในการระดมสรรพกำลังและทรัพยากรเพื่อบริหารจัดการ ภัยพิบัติที่เกิดขึ้น อำนาจการประสานการปฏิบัติระหว่างหน่วยงานต่างๆ ทั้งฝ่ายพลเรือน และฝ่ายทหาร ตลอดจนองค์การปกครองส่วนท้องถิ่นและองค์การสาธารณกุศล ในการควบคุมสถานการณ์ในพื้นที่เกิดเหตุได้อย่างมีเอกภาพ รวดเร็วและทั่วถึง

๔.๙ ผู้บัญชาการเหตุการณ์ (Incident Commander : IC) หมายถึง ผู้ว่าราชการจังหวัด (ผู้อำนวยการจังหวัด) นายอำเภอ (ผู้อำนวยการอำเภอ) นายก อบต./ นายกเทศมนตรี (ผู้อำนวยการท้องถิ่น)

๔.๑๐ ผู้อำนวยการในภาวะฉุกเฉิน (Emergency Director : ED) หมายถึง ผู้สั่งการสูงสุดของโรงงาน/ สถานประกอบการที่เกิดเหตุ (ED โรงงาน) หรือผู้บริหารของ กนอ. ในพื้นที่ที่เกิดภัย

๔.๑๑ ผู้สั่งการ ณ ที่เกิดเหตุ (On-scene Commander : OC) หมายถึง ผู้ทำหน้าที่สั่งการ ณ จุดเกิดเหตุของโรงงาน/ สถานประกอบการที่เกิดเหตุหรือผู้บริหารของ กนอ. ในพื้นที่ที่เกิดภัย ทำหน้าที่ควบคุมสถานการณ์ และสั่งการในการระงับเหตุและช่วยชีวิตที่จุดเกิดเหตุ

๔.๑๒ ผู้ประสานงานของโรงงาน (Mutual Aid Co-ordinator : MC) หมายถึง ผู้ทำหน้าที่ประสานงานกับหน่วยงานสนับสนุนจากภายนอก ให้การต้อนรับ แจ้งข้อมูล ข่าวสาร และการประสานการปฏิบัติกับกองอำนาจป้องกันและบรรเทาสาธารณภัยองค์การปกครองส่วนท้องถิ่นในพื้นที่ กองอำนาจป้องกันและบรรเทาสาธารณภัยอำเภอ หรือโรงงานข้างเคียง

๔.๑๓ FC (Fire Chief) หมายถึง ผู้ทำหน้าที่เป็นหัวหน้าชุดดับเพลิง ทำหน้าที่ควบคุมบัญชาการและสั่งการหัวหน้าชุดดับเพลิงที่เกิดเหตุ โดยปฏิบัติภายใต้คำสั่งของ OC

๔.๑๔ FL (Fire Leader) หมายถึง ผู้ทำหน้าที่เป็นหัวหน้าพนักงานดับเพลิง ทำหน้าที่ควบคุมพนักงานดับเพลิง โดยรับคำสั่งจาก FC

๔.๑๕ FT (Fire Team) หมายถึง ทีมดับเพลิงปฏิบัติ ทำหน้าที่ดับเพลิงภายใต้คำสั่งจาก FL

๔.๑๖ PMC (Plant Management Club) หมายถึง ชมรมผู้จัดการโรงงานนิคมอุตสาหกรรมพื้นที่มาบตาพุดและใกล้เคียง

๔.๑๗ RESA (Rayong Environmental Safety Association) หมายถึง สมาคมบริการความปลอดภัยและสิ่งแวดล้อมจังหวัดระยอง

๔.๑๘ MPR (Map Ta Phut Public Relation) หมายถึง ชมรมประชาสัมพันธ์กลุ่มโรงงานนิคมอุตสาหกรรมพื้นที่มาบตาพุดและใกล้เคียง

๔.๑๙ EMAG (Emergency Mutual Aid Group) หมายถึง กลุ่มช่วยเหลือการฉุกเฉิน ซึ่งเป็นการรวมตัวในกลุ่มโรงงานนิคมอุตสาหกรรมพื้นที่มาบตาพุดและใกล้เคียง



๔.๒๐ ESEC (HEIE Safety and Environmental Club) หมายถึง ชมรมความปลอดภัยและสิ่งแวดล้อม นิคมอุตสาหกรรมเหมราชตะวันออก (มาบตาพุด)

๔.๒๑ การแจ้ง หมายถึง การติดต่อเพื่อบอกกล่าวสิ่งที่เกิดขึ้นผ่านทางช่องทางที่มีหรือสะดวกที่สุด เช่น การแจ้งโดยผ่านทางวิทยุสื่อสาร สถานีวิทยุกระจายเสียง สถานีข่าวด่วน โทรศัพท์ โทรสาร จดหมายอิเล็กทรอนิกส์ ข้อความทางอิเล็กทรอนิกส์ (SMS) ทรูประกาศ อย่างหนึ่งอย่างใดหรือมากกว่าหนึ่งอย่าง เพื่อให้ผู้เกี่ยวข้องรับทราบข้อมูล

๔.๒๒ การรายงาน หมายถึง การบอกกล่าวหรือมอบข้อมูลในสิ่งที่เกิดขึ้นผ่านทางช่องทางและด้วยวิธีการที่กำหนดอย่างมีรูปแบบ เช่น เอกสารรายงาน จดหมายอิเล็กทรอนิกส์

๔.๒๓ เหตุการณ์ผิดปกติ หมายถึง เหตุการณ์ที่ส่งผลกระทบต่อหรืออาจก่อให้เกิดผลกระทบต่อชุมชนและโรงงานใกล้เคียงอันเนื่องมาจากกิจกรรมของผู้ประกอบการ

๔.๒๔ ศูนย์เฝ้าระวังและควบคุมคุณภาพสิ่งแวดล้อม (Environmental Monitoring Control Center: EMCC) หมายถึง ศูนย์ที่รวบรวมข้อมูลทางด้านสิ่งแวดล้อมและความปลอดภัย ซึ่งตั้งอยู่ที่สำนักงานนิคมอุตสาหกรรมมาบตาพุด

๔.๒๕ ศูนย์ประสานและอำนวยความสะดวกในการเดินเรือ ท่าเรืออุตสาหกรรมมาบตาพุด (ในที่นี้เรียกว่า "Port Control") ได้แก่ ศูนย์ที่จัดตั้งขึ้นตามคำสั่งของผู้อำนวยการสำนักงานท่าเรืออุตสาหกรรมมาบตาพุด ทำหน้าที่รับแจ้งและ/หรือสั่งการเมื่อเกิดเหตุการณ์ผิดปกติและภาวะ ในท่าเรือ พร้อมทั้ง แจ้งประสานงานให้หน่วยงานที่เกี่ยวข้องรับทราบข้อมูลตามขั้นตอนที่กำหนดในการสื่อสาร

๔.๒๖ ทรูเซล. เซต ๑ หมายถึง ศูนย์ประสานการปฏิบัติในการรักษาผลประโยชน์ของชาติทางทะเล เซต ๑ ตั้งอยู่ที่ทัพเรือภาคที่ ๑ กองเรือยุทธการ อ.สัตหีบ จ.ชลบุรี

๔.๒๗ ข้อมูลรายละเอียดที่ศูนย์ฯ ต้องบันทึก หมายถึง ข้อมูลที่ศูนย์ฯ จะต้องสอบถามโรงงาน/สถานประกอบการที่เกิดเหตุการณ์ผิดปกติ/ภาวะ เพื่อใช้ในการประสานงานหน่วยงานที่เกี่ยวข้องและแจ้งเหตุให้กับ EMCC รับทราบ ประกอบด้วย

- ชื่อผู้แจ้งเหตุและเบอร์โทรศัพท์ (ยกเว้นแจ้งเหตุทางวิทยุ)
- สถานที่เกิดเหตุ
- ชนิดผลิตภัณฑ์
- ลักษณะเหตุการณ์ (เช่น ไฟไหม้ สารเคมีรั่วไหล ระเบิด เป็นต้น)
- สาเหตุ
- สิ่งที่เกิดขึ้น

- ผลกระทบต่อโรงงาน/ชุมชน เช่น ผู้ได้รับบาดเจ็บ เสียชีวิต ฯลฯ
- สภาพอากาศและทิศทางลม
- ความต้องการความช่วยเหลือและสนับสนุนจากหน่วยงานภายนอก (เช่น รถดับเพลิง, ทีมกู้ภัยสารเคมี เป็นต้น)
- อื่นๆ ที่เกี่ยวข้อง

#### ๕. การจัดระดับเหตุการณ์ผิดปกติและภาวะ

ได้กำหนดให้มีการจัดระดับขึ้นเหตุการณ์ผิดปกติ ๑ ระดับ และการจัดระดับขึ้นภาวะฉุกเฉินไว้ ๒ ระดับ ดังนี้

๕.๑ เหตุการณ์ผิดปกติ ระดับโรงงานอุตสาหกรรม/สถานประกอบการ หมายถึง เหตุการณ์ผิดปกติในโรงงาน/สถานประกอบการ ซึ่งเจ้าหน้าที่ของโรงงาน/สถานประกอบการที่เกิดเหตุ สามารถควบคุมสถานการณ์และระงับเหตุได้เอง โดยแบ่งประเภทไว้ ดังนี้

๕.๑.๑ อุบัติเหตุนาน้อยถึงปานกลาง สามารถควบคุมสถานการณ์และระงับเหตุได้

- พบอุบัติเหตุเกี่ยวกับรถส่วนบุคคล กีดขวางการจราจร/ไม่กีดขวางการจราจร
- เกิดอุบัติเหตุเกี่ยวกับรถบรรทุกวัตถุอันตรายและผลิตภัณฑ์ ไม่มีสารเคมีรั่วไหล กีดขวางการจราจร/ไม่กีดขวางการจราจร
- เกิดอุบัติเหตุเกี่ยวกับรถบรรทุกวัตถุอันตรายและผลิตภัณฑ์ มีสารเคมีรั่วไหล กีดขวางการจราจร/ไม่กีดขวางการจราจร
- เหตุการณ์ผิดปกติอื่นๆ ที่เกี่ยวข้องกับประเภท เรื่องอุบัติเหตุบนท้องถนน

๕.๑.๒ การดำเนินการที่ไม่ใช่การดำเนินงานปกติ สามารถควบคุมสถานการณ์และระงับเหตุได้ เช่น การหยุดปฏิบัติงานฉุกเฉิน (Emergency Shutdown), การหยุดปฏิบัติงานเพื่อซ่อมบำรุงทั้งระบบ (Turnaround), การเริ่มปฏิบัติงาน ระบบ (Start up), ทดสอบระบบ (Commission) การดำเนินงานอื่นๆ ซึ่งก่อให้เกิดผลกระทบ ดังนี้

- เกิดเสียงดังผิดปกติ
- แสงสว่างจ้าและความร้อน จากหมอก (Flare)
- กลิ่น ก่อให้เกิดผลกระทบต่อง่ายใน/ภายนอก และก่อความเดือดร้อนรำคาญ

๕.๑.๓ เหตุฉุกเฉินของโรงงาน สามารถควบคุมสถานการณ์และระงับเหตุได้ เช่น

- เหตุอัคคีภัยหรือระเบิด

- เหตุรั่วไหล ระเบิด ของสารเคมีหรือผลิตภัณฑ์ เช่น ก๊าซพิษ, ก๊าซไวไฟ, ก๊าซเฉื่อย, น้ำมันเหลวไหล เป็นต้น
- เหตุสารเคมีอันตรายรั่วไหล
- เหตุอื่นๆ ที่ทำอันตรายต่อสิ่งแวดล้อมและสุขภาพ

๕.๑.๔ เหตุจากการขนส่งทางท่อ และผลกระทบที่มีต่อระบบท่อผลิตภัณฑ์ สามารถควบคุมสถานการณ์และระงับเหตุได้

๕.๑.๕ เหตุจากภัยธรรมชาติ น้ำท่วม พายุ ฟ้าผ่า ดินทรุด สามารถควบคุมสถานการณ์และระงับเหตุได้

๕.๒ ภาวะฉุกเฉิน ระดับที่ ๑ (สาธารณภัยขนาดเล็ก) หมายถึงภัยที่มีสถานการณ์เกินขีดความสามารถของโรงงานที่เกิดเหตุหรือผู้ประกอบการต้นเหตุไม่สามารถควบคุมหรือระงับเหตุได้ ต้องขอความช่วยเหลือจากหน่วยงานภายนอก (ระดับท้องถิ่น) เพื่อดำเนินการระงับเหตุหรือควบคุมสถานการณ์หรืออพยพและดูแลให้ความช่วยเหลือผู้ได้รับผลกระทบ

๕.๓ ภาวะฉุกเฉิน ระดับที่ ๒ (สาธารณภัยขนาดกลาง) หมายถึงภัยที่หน่วยงานระดับท้องถิ่นไม่สามารถระงับเหตุและควบคุมสถานการณ์ได้ จะต้องขอความช่วยเหลือจากหน่วยงานระดับจังหวัด เพื่อดำเนินการระงับเหตุหรือควบคุมสถานการณ์

สรุปขอบเขตของการดำเนินการ ดังนี้

ระดับขึ้น	ระดับความรุนแรง	ขอบเขตการดำเนินการ
เหตุการณ์ผิดปกติ ระดับโรงงานอุตสาหกรรม/สถานประกอบการ	เหตุการณ์ผิดปกติ ระดับโรงงานอุตสาหกรรม/สถานประกอบการ (สถานประกอบการสามารถระงับเหตุการณ์เองได้)	การนิคมอุตสาหกรรม (ตามพื้นที่)
ระดับที่ ๑	สาธารณภัยขนาดเล็ก	กองอำนาจป้องกันและบรรเทาสาธารณภัยเทศบาล/อบต. (กอง.ป.ก.เทศบาล/กอง.ป.ก.อบต.) ควบคุมและจัดการได้โดยลำพัง
ระดับที่ ๒	สาธารณภัยขนาดกลาง	กองอำนาจป้องกันและบรรเทาสาธารณภัยจังหวัด (กอง.ป.ก.จ.) ระดับที่ ๑ ไม่สามารถควบคุมได้

#### ๖. การปฏิบัติการณ์ในเหตุการณ์ผิดปกติ

สถานประกอบการ ผู้ประกอบการกิจการท่าเรือ ที่อยู่ในพื้นที่ท่าเรืออุตสาหกรรมมาบตาพุด ดำเนินการจะต้องปฏิบัติตามขั้นตอนและวิธีปฏิบัติตามแผนปฏิบัติการภาวะฉุกเฉิน ดังนี้

๖.๑ เหตุการณ์ผิดปกติ ระดับโรงงานอุตสาหกรรม/สถานประกอบการ เมื่อเกิดเหตุการณ์ผิดปกติดังกล่าว ผู้ประกอบการกิจการท่าเรือ/สถานประกอบการที่อยู่ในพื้นที่ของท่าเรืออุตสาหกรรมมาบตาพุด หรือผู้พบเห็น จะต้องแจ้งเหตุที่เกิดพร้อมทั้งข้อมูลเหตุการณ์มายัง Port Control และ EMCC ตามช่องทางทางสื่อสารที่กำหนดไว้โดยทันทีที่เกิดเหตุ

๖.๑.๑ บทบาทความรับผิดชอบของผู้ประกอบการ สถานประกอบการต้องแจ้งเหตุและรายงานเหตุมายัง Port Control และ EMCC และสำนักงานนิคมอุตสาหกรรมที่สังกัดอยู่

๖.๑.๒ บทบาทความรับผิดชอบของ กทอ.

๑) ผู้อำนวยการสำนักงานท่าเรืออุตสาหกรรมมาบตาพุด หรือผู้ที่ได้รับมอบหมาย ณ บริเวณเกิดเหตุการณ์ผิดปกติ ทำหน้าที่ประเมินสถานการณ์และสื่อสารไปยังผู้เกี่ยวข้อง

๒) Port Control ทำหน้าที่รับแจ้งเหตุการณ์ ประมวลข้อมูล ติดตามเฝ้าระวังสถานการณ์ และจะต้องมีการปฏิบัติในการติดต่อประสานงาน ตามแผนผังการปฏิบัติและสื่อสารเมื่อเกิดเหตุ ดังนี้

#### แผนผังการปฏิบัติและสื่อสารเมื่อเกิดเหตุ

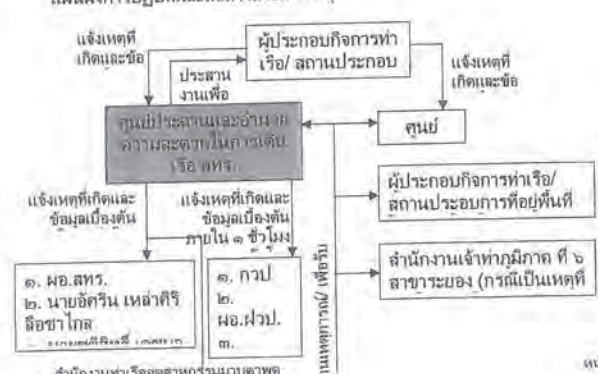



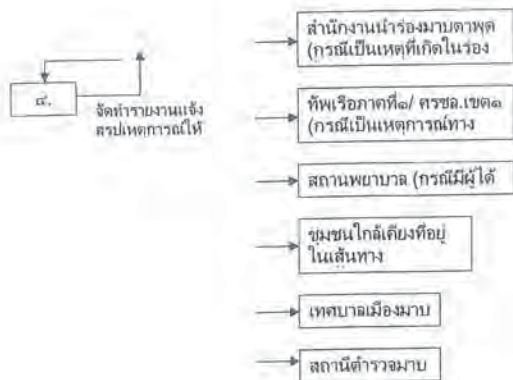

๓) เจ้าหน้าที่การนิคมหรือผู้ได้รับมอบหมาย มีหน้าที่ติดตาม ประสาน รวบรวมข้อมูล ดำเนินการตามที่ได้รับมอบหมายสั่งการ (หมายเหตุ : การรับทราบสถานการณ์ในระดับต่างๆ ก่อนจัดตั้ง ตลท. เมื่อเกิดภัยในพื้นที่ของสถานประกอบการใด ผู้รับผิดชอบของสถานประกอบการนั้น จะเข้าระงับเหตุตามแผนฉุกเฉินฯ ของโรงงาน เมื่อภัยขยายลุกลามและคาดว่าจะผลกระทบกระจายตัวไปกว้างและสถานการณ์เกินขีดความสามารถของโรงงานที่เกิดเหตุ หรือผู้ประกอบการต้นเหตุไม่สามารถควบคุมหรือระงับเหตุได้ และการควบคุมของ กนอ. โดยกำหนดผู้อำนวยการฯ แห่งพื้นที่หรือผู้ที่ได้รับมอบหมาย ณ สถานที่เกิดเหตุ (ED ของ กนอ.) และ ED ของสถานประกอบการที่เกิดเหตุ พิจารณาร่วมกันนำเสนอผู้อำนวยการท้องถิ่น (กองอำนาจการป้องกันภัยและบรรเทาสาธารณภัยหรือเทศบาลเมืองมาตพุด) ให้ประกาศระดับภาวะฉุกเฉิน ระดับที่ ๑ ตามแผนปฏิบัติการภาวะฉุกเฉิน จังหวัดระยอง)

## แผนผังปฏิบัติการในเหตุการณ์ผิดปกติ ระดับโรงงานอุตสาหกรรม/ สถานประกอบการ

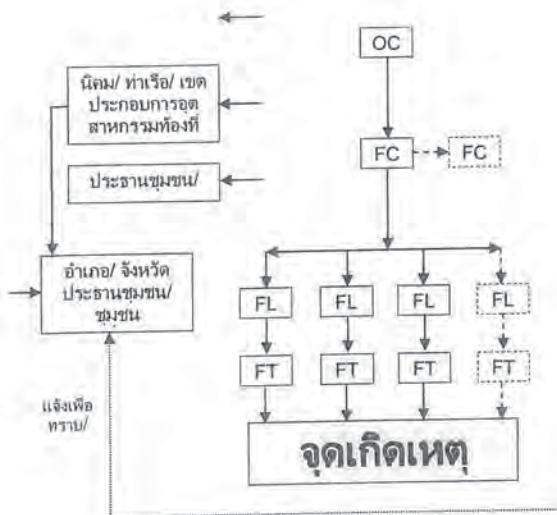
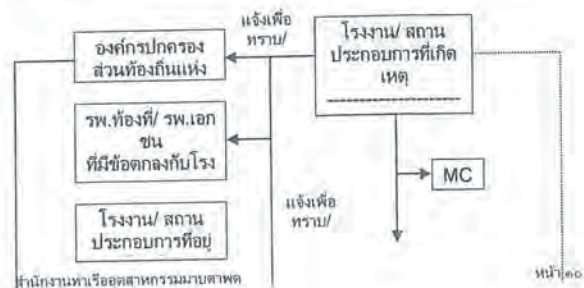

๓. การปฏิบัติการภาวะฉุกเฉิน ระดับที่ ๑ (สาธารณภัยขนาดเล็ก) และระดับที่ ๒ (สาธารณภัยขนาดกลาง) ศูนย์ มีบทบาทในส่วนการสนับสนุน มีการดำเนินการสรุปได้ ดังนี้

๓.๑ สนับสนุนการจัดตั้งสถานที่ตั้ง ตลท. และ ศทอ. ซึ่งได้กำหนดไว้ ๒ สถานที่ ดังนี้

- ๑) หมายเลข ๑ ศูนย์เฝ้าระวังและควบคุมคุณภาพสิ่งแวดล้อม (EMCC) หรือสถานที่ที่ปลอดภัยในเขตพื้นที่เกิดภัย
- ๒) หมายเลข ๒ ศูนย์บัญชาการจังหวัดระยอง อำเภอ เทศบาล อบต. หรือสถานที่อื่น ที่สามารถอำนวยความสะดวกได้อย่างมีประสิทธิภาพ โดยพิจารณาตามสภาพพื้นที่ภัย เช่น ระยะห่างจากจุดเกิดภัย อุปกรณ์สนับสนุน ความสะดวกและปลอดภัย ในการบัญชาการและการขอรับคำสั่งสนับสนุน ฯลฯ

๓.๒ สนับสนุนการปฏิบัติงานของฝ่ายต่างๆ ที่กำหนดไว้ใน ตลท. และ ศทอ. ดังนี้

๑) ฝ่ายอำนาจการ และคณะที่ปรึกษา คือ เป็นศูนย์กลางในการติดต่อสื่อสาร และประสานงานกับหน่วยงานของภาครัฐและภาคเอกชน ทั้งในและนอกพื้นที่ ประสานงานกับหน่วยงานของภาครัฐ และภาคเอกชนทั้งในและนอกพื้นที่

๒) ฝ่ายระงับภัยและช่วยเหลือ คือ ให้การสนับสนุนในการบริหารจัดการ การปฏิบัติงานของฝ่ายระงับภัยและช่วยเหลือ ให้สามารถบริหารจัดการ และควบคุมเหตุฉุกเฉินได้อย่างมีประสิทธิภาพ

๓) ฝ่ายประชาสัมพันธ์ คือ ให้ทีมประชาสัมพันธ์ สนับสนุนประสานงานประชาสัมพันธ์เทศบาล/ จังหวัด และเครือข่ายอื่นๆ ให้ข้อมูลข่าวสารที่เกี่ยวข้องกับการระงับเหตุฉุกเฉิน และกำหนดให้การให้ข้อมูลข่าวสารที่เกี่ยวข้องกับการระงับเหตุฉุกเฉินที่เกิดขึ้นต่อสาธารณะ เช่น สถานีข่าว วิทยุ ให้เป็นหน้าที่ของ Emergency Director (ED) ของ กนอ. หรือผู้ที่ได้รับมอบหมายจาก ED ของ กนอ. เท่านั้น

๔) ฝ่ายสื่อสารและประสานงาน คือ ให้โรงงาน/ สถานประกอบการ กลุ่มนิคมพื้นที่มาตพุด ดำเนินการและสนับสนุนจัดหาอุปกรณ์สื่อสาร หรือแนวทางให้สอดคล้องกับแผนปฏิบัติการภาวะฉุกเฉิน ด้านสารเคมี และวัตถุอันตราย จังหวัดระยอง ที่กำหนดไว้และการสื่อสารและการประสานงานกรณีเกิดภาวะฉุกเฉิน กลุ่มนิคมอุตสาหกรรมพื้นที่มาตพุด โดยได้กำหนดการแจ้งเหตุฉุกเฉินของหน่วยงานที่เกี่ยวข้องและเพื่อใช้เป็นแนวทางในการปฏิบัติตามผังในการสื่อสารและประสานงาน โดยกำหนดให้สำนักงานท่าเรืออุตสาหกรรมมาตพุดและผู้ประกอบการดำเนินการตามแผนผังการสื่อสารและประสานงานระหว่างนิคมอุตสาหกรรม และแผนผังสื่อสารภาวะฉุกเฉิน

๕) ฝ่ายรักษาความสงบเรียบร้อยและการจราจร คือ กำหนดให้ กนอ. สนับสนุนในการบริหารจัดการ การปฏิบัติงานของฝ่ายรักษาความสงบเรียบร้อยและการจราจร โดยกำหนดรูปแบบ/ แนวทางการรักษาความสงบเรียบร้อยและการจราจร สามารถบริหารจัดการและควบคุมเหตุฉุกเฉินได้อย่างมีประสิทธิภาพ

๖) ฝ่ายลงเคราะห์และฟื้นฟูบูรณะ คือ กำหนดให้ กนอ. สนับสนุนในการบริหารจัดการ การปฏิบัติงานของฝ่ายลงเคราะห์และฟื้นฟูบูรณะ โดยกำหนดรูปแบบ/ แนวทางการลงเคราะห์และฟื้นฟูบูรณะสามารถบริหารจัดการและควบคุมเหตุฉุกเฉินได้อย่างมีประสิทธิภาพ

๗) ฝ่ายการแพทย์และสาธารณสุข คือ กำหนดให้ กนอ. สนับสนุนในการบริหารจัดการ การปฏิบัติงานของฝ่ายการแพทย์และสาธารณสุข โดยกำหนดรูปแบบ/ แนวทางการฝ่ายการแพทย์และสาธารณสุข สามารถบริหารจัดการและควบคุมเหตุฉุกเฉินได้อย่างมีประสิทธิภาพ



๘) ฝ่ายอพยพ คือ กำหนดให้ กอ. สนับสนุนในการบริหารจัดการ การปฏิบัติงานของฝ่าย โดยกำหนดรูปแบบ/ แนวทางการอพยพ สามารถ บริหารจัดการและควบคุมเหตุฉุกเฉินได้อย่างมีประสิทธิภาพ

๗.๓ บทบาทและหน้าที่ของ กอ. และผู้ประกอบกร ในภาวะฉุกเฉิน ระดับที่ ๑ (สาธารณภัยขนาดเล็ก)

๗.๓.๑ บทบาทความรับผิดชอบของ กอ.

- ED ของ กอ. : ผู้อำนวยการสำนักงานท่าเรืออุตสาหกรรมมาบตาพุด หรือผู้ที่ได้รับมอบหมาย ซึ่งทำหน้าที่สนับสนุนผู้อำนวยการ ที่อยู่ที่ ผู้อำนวยการอำเภอ

- OC ของ กอ. : ผู้ช่วยผู้อำนวยการสำนักงานท่าเรืออุตสาหกรรมมาบตาพุด หรือผู้ที่ได้รับมอบหมาย (ร่วมประสานงาน หลังการในจุดเกิดเหตุ)

- MC ของ กอ. : เจ้าหน้าที่ กอ. (สท.) ที่ได้รับมอบหมาย

- ศูนย์กลางประสานให้ข้อมูล/ ข่าวสาร (Information Center) : Port Control, EMCC

- ศูนย์กลางประสานการอำนวยความสะดวกโต้ภาวะฉุกเฉิน (Emergency Center) : Port Control, EMCC

๗.๓.๒ บทบาทความรับผิดชอบของผู้ประกอบการ

- ED ของโรงงาน : ต้องดำเนินการประสานงานให้ข้อมูล

ต่างๆ อย่างใกล้ชิดกับ ED ของ กอ. (สท.)

๗.๔ บทบาทและหน้าที่ของ กอ. และผู้ประกอบการในภาวะฉุกเฉิน ระดับที่ ๒ (สาธารณภัยขนาดกลาง)

๗.๔.๑ บทบาทความรับผิดชอบของ กอ.

- ED ของ กอ. : รองผู้อำนวยการ กอ. ที่รับผิดชอบในการบริหารจัดการ หรือผู้ที่ได้รับมอบหมาย ซึ่งทำหน้าที่สนับสนุนผู้อำนวยการ จังหวัด

- OC ของ กอ. : ผู้อำนวยการสำนักงานท่าเรืออุตสาหกรรมมาบตาพุด หรือผู้ที่ได้รับมอบหมาย (ร่วมประสานงาน หลังการในจุดเกิดเหตุ)

- MC ของ กอ. : เจ้าหน้าที่ กอ. (สท.) ที่ได้รับมอบหมาย

- ศูนย์กลางประสานให้ข้อมูล/ ข่าวสาร (Information Center) : Port Control, EMCC

- ศูนย์กลางประสานการอำนวยความสะดวกโต้ภาวะฉุกเฉิน (Emergency Center) : Port Control, EMCC

๗.๔.๒ บทบาทความรับผิดชอบของผู้ประกอบการ

- ED ของโรงงาน : ต้องดำเนินการประสานงานให้ข้อมูล

ต่างๆ อย่างใกล้ชิดกับ ED ของ กอ. ซึ่งศูนย์ฯ จะต้องพิจารณาถึงในการปฏิบัติในการติดต่อประสานงานหน่วยงานต่างๆ อย่างต่อเนื่อง ตามแผนผังการปฏิบัติและสื่อสารเมื่อเกิดเหตุ โดยเข้า

อยู่ในแผนผังการปฏิบัติในภาวะฉุกเฉิน ระดับ ๑ และ ๒ ดังนี้

แผนผังการปฏิบัติการในภาวะฉุกเฉิน ระดับ ๑

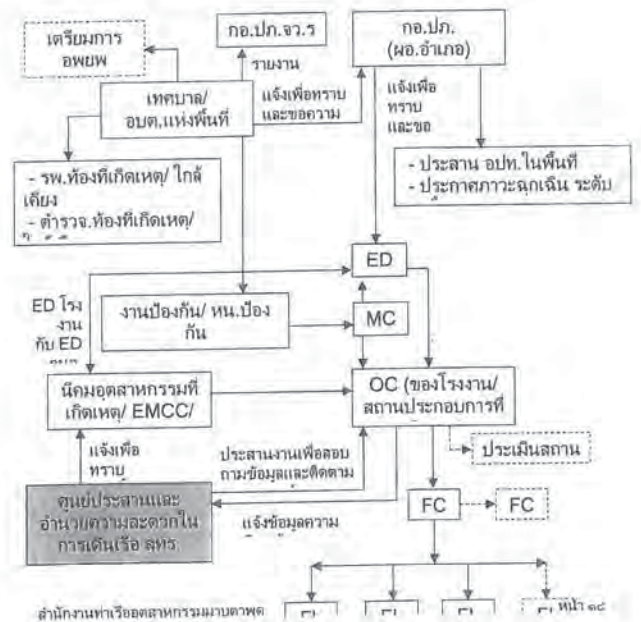

แผนผังการปฏิบัติการในภาวะฉุกเฉิน ระดับ ๒

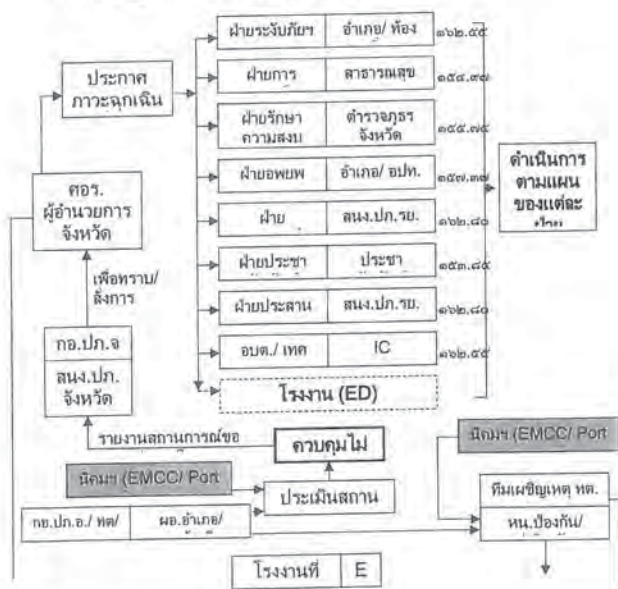

แผนภูมิโครงสร้างศูนย์อำนวยความสะดวกในภาวะฉุกเฉิน (ตอ.)





ผังสรุปการจัดองค์การปฏิบัติและผู้มีอำนาจสั่งการในภาวะฉุกเฉิน ระดับ ๑-๒

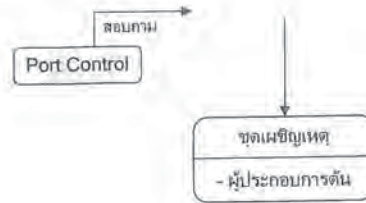
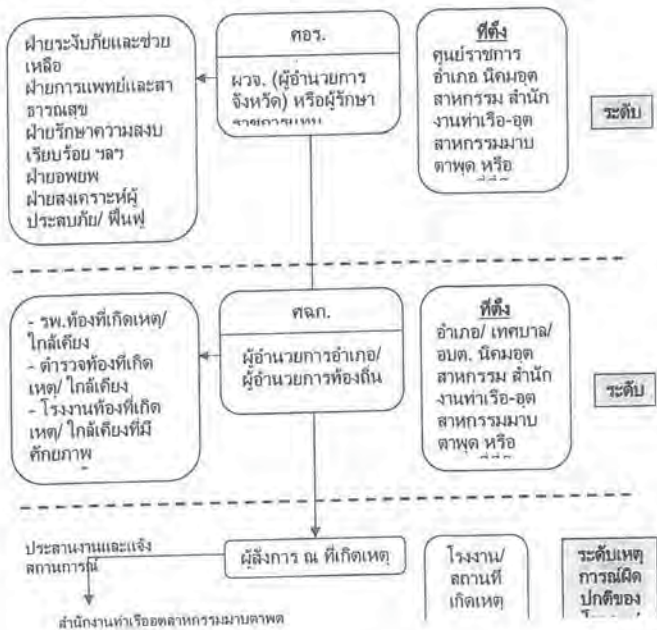

๔. การปฏิบัติการภาวะฉุกเฉินของศูนย์ประสานและอำนวยความสะดวกในการเดินเรือ ท่าเรืออุตสาหกรรมมาบตาพุด (Port Control)

การปฏิบัติการของศูนย์ประสานและอำนวยความสะดวกในการเดินเรือ ท่าเรืออุตสาหกรรมมาบตาพุด (Port Control) ตามการจัดระดับขึ้นเหตุการณ์ (เกิดปกติ) ๑ ระดับ และการจัดระดับขึ้นภาวะฉุกเฉินของศูนย์นิคมอุตสาหกรรมท่าเรือมาบตาพุด ไว้ดังนี้

- ๑) เหตุการณ์เกิดปกติระดับโรงงานอุตสาหกรรม/ สถานประกอบการ
- ๒) ภาวะฉุกเฉิน ระดับที่ ๑ (สาธารณภัยขนาดเล็ก)
- ๓) ภาวะฉุกเฉิน ระดับที่ ๒ (สาธารณภัยขนาดกลาง)
- ๔.๑ เหตุการณ์เกิดปกติระดับโรงงานอุตสาหกรรม/ สถานประกอบการ บทบาทความรับผิดชอบ
  - รับแจ้งเหตุการณ์เกิดปกติ
  - รายงานเหตุการณ์ต่อเจ้าหน้าที่ กนอ. โดยทันที
  - รวบรวมข้อมูล ประมวลข้อมูล ทางวิชาการการตรวจสอบ เป็นต้น
  - ติดตาม เฝ้าระวังเหตุการณ์
  - อื่นๆ ที่ได้รับมอบหมายจาก ED

- ๔.๒ ภาวะฉุกเฉิน ระดับที่ ๑ และภาวะฉุกเฉิน ระดับที่ ๒ บทบาทความรับผิดชอบ
  - ศูนย์กลางการประสานให้ข้อมูล/ ข่าวสาร (Information Center)
  - ศูนย์กลางประสานการอำนวยความสะดวกภาวะฉุกเฉิน (Emergency Center)

๔.๓ การปฏิบัติงานตามแผนผังการอำนวยความสะดวกของศูนย์ประสานและอำนวยความสะดวกในการเดินเรือ ท่าเรืออุตสาหกรรมมาบตาพุด (Port Control)

โครงสร้างของศูนย์ประสานและอำนวยความสะดวกในการเดินเรือ ท่าเรืออุตสาหกรรมมาบตาพุด (Port Control) แบ่งเป็น ๖ ส่วน เพื่อสนับสนุนการปฏิบัติงานของฝ่ายศูนย์ฉุกเฉินเฉพาะกิจ (ศกจ.) และศูนย์อำนวยความสะดวกในการเดินเรือ (ศอว.) ให้ดำเนินการ ดังนี้

๔.๓.๑ ผู้อำนวยการในภาวะฉุกเฉิน (ED : Emergency Director)

ผู้ปฏิบัติหน้าที่

- ๑) ผู้อำนวยการสำนักงานท่าเรืออุตสาหกรรมมาบตาพุด หรือผู้ที่ได้รับมอบหมาย (ผู้บริหาร)
- ๒) ผู้บริหารของโรงงาน/ สถานประกอบการที่เกิดเหตุ (บุคลากร/ รับมอบอำนาจในการสั่งการ)

มีหน้าที่ ดังนี้

- ๑) อำนาจการควบคุม กำกับดูแล การปฏิบัติงานของศูนย์ประสานและอำนวยความสะดวกในการเดินเรือ ท่าเรืออุตสาหกรรมมาบตาพุด (Port Control)
- ๒) สนับสนุนกำลังพล เครื่องมือเครื่องใช้ และวัสดุ อุปกรณ์ต่างๆ ในการจัดตั้งทีม
- ๓) ประสานงานข้อมูลต่างๆ จาก ED โรงงานที่เกิดเหตุ
- ๔) บริหารจัดการข้อมูลสารสนเทศ และข่าวการต่างๆ
- ๕) วิเคราะห์สถานการณ์และรายงานผลทุกระยะจนกว่าเหตุการณ์กลับสู่ภาวะปกติ
- ๖) รายงานสถานการณ์การเกิดอุบัติเหตุ/ อุบัติภัย แก่ผู้ว่าการนิคม หรือผู้ที่ได้รับมอบหมาย
- ๗) รายงานสถานการณ์การเกิดอุบัติเหตุ/ อุบัติภัย แก่ผู้อำนวยการท่าเรือ (ศกจ.) และผู้อำนวยการจังหวัด (ศอว.)
- ๘) ปฏิบัติงานตามที่ ผอ.ศกจ. และ ผอ.ศอว. มอบหมาย

๔.๓.๒ ผู้ประสานงาน (Mutual Aid Co-ordinator : MC)

ผู้ปฏิบัติหน้าที่

- ๑) เจ้าหน้าที่ กนอ. หรือผู้ที่ได้รับมอบหมาย (งาน VTMS)
- ๒) ผู้แทนโรงงาน/ ผู้ประกอบการที่ทำการสนับสนุนจาก MPR, ESEC, RESA, EMER เป็นต้น

มีหน้าที่ ดังนี้

- ๑) ปฏิบัติงาน ตามที่ ED มอบหมาย
- ๒) สั่งการ รวบรวม ติดตาม ประสานงานและรับการสนับสนุนจากทีมข้อมูลและสนับสนุนการระงับเหตุ ทีมสื่อสารและแจ้งเหตุฉุกเฉิน ทีมข้อมูลและสนับสนุนการระงับเหตุ ทีมประสานงาน/ สถานที่ ทีมประชาสัมพันธ์

ในด้านข้อมูล กำลังพล เครื่องมือเครื่องใช้ และวัสดุ อุปกรณ์ต่างๆ ตามความต้องการของแต่ละทีม

- ๓) รวบรวม ติดตาม สนับสนุน/ รับการสนับสนุน ให้การต้อนรับ แจ้งข่าวสารและประสานงานจากหน่วยงานภายนอก เช่น หน่วยงานภาครัฐ โรงงาน/ ผู้ประกอบการ นักข่าว นิคมอุตสาหกรรมอื่น เป็นต้น
- ๔) รายงานความคืบหน้า ตามคำสั่งการและรายงานเหตุการณ์การปฏิบัติงานของแต่ละทีมให้ ED รับทราบเป็นระยะ

๔.๓.๓ ทีมสื่อสารและแจ้งเหตุฉุกเฉิน

ผู้ปฏิบัติหน้าที่

- ๑) เจ้าหน้าที่ กนอ. (งานความปลอดภัยและสิ่งแวดล้อม)
- ๒) ตัวแทนโรงงาน/ ผู้ประกอบการที่เกิดเหตุ (บุคลากรที่สามารถประสานงานให้ข้อมูลที่เกี่ยวข้องได้)

มีหน้าที่ ดังนี้

- ๑) รับทราบ รวบรวม และประมวลผลข้อมูล
- ๒) แจ้งผู้มีส่วนเกี่ยวข้องแจ้งข้อมูลเหตุฉุกเฉิน
- ๓) ส่งข้อมูล SMS, วิทยุ, โทรศัพท์ไปยังผู้เกี่ยวข้อง
- ๔) ประสานงานให้มีการส่ง
- ๕) แจ้งเตือนชุมชนโดยใช้องค์ความรู้ด้านหรือตามช่องทางสื่อสารอื่นๆ
- ๖) อื่นๆ ตามที่ได้รับมอบหมาย

๔.๓.๔ ทีมข้อมูลและสนับสนุนการระงับเหตุ

ผู้ปฏิบัติหน้าที่

- ๑) เจ้าหน้าที่ กนอ. (งานความปลอดภัยและสิ่งแวดล้อม)
- ๒) ตัวแทนโรงงาน/ ผู้ประกอบการที่ทำการสนับสนุนจาก MPR, ESEC, RESA, EMER เป็นต้น

มีหน้าที่ ดังนี้

- ๑) บันทึกเหตุการณ์บนบอร์ด
- ๒) จัดเตรียมข้อมูลโรงงานที่เกิดเหตุและข้อมูลอื่นๆ ที่เกี่ยวข้อง
- ๓) สรุปสถานการณ์แต่ละช่วงเวลาให้ ED ทราบ
- ๔) ตรวจสอบติดตามและประมวลผลข้อมูลคุณภาพสิ่งแวดล้อมและคุณภาพชีวิต
- ๕) ประเมินสถานการณ์
- ๖) สื่อสารประสานงานทีมระงับเหตุ
- ๗) ประสานงานระบบการจราจร
- ๘) อื่นๆ ตามที่ได้รับมอบหมาย

๔.๓.๕ ทีมประชาสัมพันธ์



#### ผู้ปฏิบัติหน้าที่

- ๑) เจ้าหน้าที่ กณอ. (งานมวลชนสัมพันธ์/ งาน VTMS)
- ๒) ตัวแทนโรงงาน/ ผู้ประกอบการที่ทำการสนับสนุนจาก MPR, ESEC, RESA, EMER เป็นต้น

#### มีหน้าที่ ดังนี้

- ๑) รวบรวมข้อมูลข่าว/ จัดเตรียมข่าว
- ๒) ประสานงานทีม MPR, ประชาสัมพันธ์ เทศบาล/ จังหวัดและเครือข่ายอื่นๆ รวมถึงพื้นที่ที่เชื่อมชุมชน โรงเรียน วัด ที่ได้รับผลกระทบ
- ๓) เตรียมจัดแถลงข่าวตามสถานการณ์และส่งข่าวให้ นสพ. วิทยุ โทรทัศน์
- ๔) ติดตามข่าวที่รายงานสู่สาธารณะ
- ๕) รายงานสรุปสถานการณ์ข่าวให้ ED ทราบเป็นระยะๆ วิทยุกระจายเสียง
- ๖) ส่งข่าวที่มีการแถลงให้หน่วยงานประชาสัมพันธ์ของเทศบาล/ จังหวัดและจุดที่มีความจำเป็นต้องการข่าว (โรงพยาบาล โรงเรียน ชุมชน วัด สหกรณ์)
- ๗) ติดตามข่าวอย่างต่อเนื่อง และแถลงข่าว
- ๘) รายงานสถานการณ์ต่อผู้บริหาร กณอ. เป็นระยะ ตามช่องทางต่างๆ
- ๙)อื่นๆ ตามที่ได้รับมอบหมาย

#### ๘.๓.๖ ทีมประสานงาน/ สถานที่

#### ผู้ปฏิบัติหน้าที่

- ๑) เจ้าหน้าที่ กณอ. (งานธุรการทั่วไป)
- ๒) ตัวแทนโรงงาน/ ผู้ประกอบการที่ทำการสนับสนุนจาก MPR, ESEC, RESA, EMER เป็นต้น

#### มีหน้าที่ ดังนี้

- ๑) สรุปข้อมูลผู้ได้รับผลกระทบตามสถานการณ์
- ๒) สรุปข้อมูลผู้ได้รับบาดเจ็บจากสถานพยาบาล
- ๓) จัดเตรียมสถานที่/ อุปกรณ์/ รถยนต์ เพื่อสนับสนุนแก่ทีมอื่นๆ
- ๔) จัดเตรียมอาหารและเครื่องดื่ม และอุปกรณ์อื่นๆ ตามจำเป็น
- ๕)อื่นๆ ตามที่ได้รับมอบหมาย

แผนผังการอำนวยความสะดวกและอำนวยความสะดวกในการเดินเรือ  
ท่าเรืออุตสาหกรรมมาบตาพุด (Port Control)

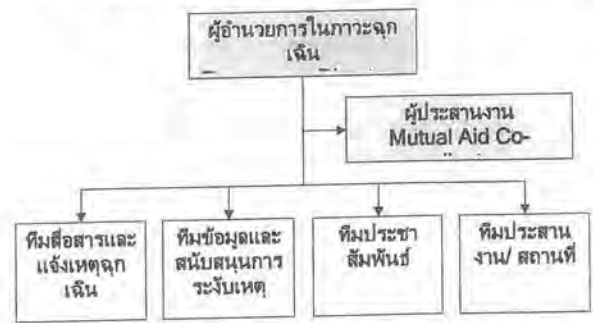

#### ๙. การสื่อสารและประสานงานในกลุ่มนิคมอุตสาหกรรมพื้นที่มาบตาพุด จ.ระยอง

เพื่อเป็นแนวทางในการปฏิบัติในการสื่อสารและประสานเหตุการณ์ผิดปกติและภาวะฉุกเฉินของผู้ประกอบการในนิคมอุตสาหกรรมบริเวณพื้นที่มาบตาพุด จ.ระยอง กับหน่วยงานที่เกี่ยวข้อง

#### ๙.๑ หน่วยงานที่ผู้ประกอบการที่เกิดเหตุต้องแจ้งเมื่อเกิดเหตุการณ์ผิดปกติและภาวะฉุกเฉิน

- ๑) สำนักงานนิคมอุตสาหกรรม : ผู้ประกอบการที่เกิดเหตุต้องแจ้งเมื่อเกิดเหตุการณ์ผิดปกติและภาวะฉุกเฉินไปยังสำนักงานนิคมอุตสาหกรรมในพื้นที่ที่เกิดเหตุและจัดส่งบุคลากรในการแจ้งเตือนในการสื่อสารในการประสานงานให้ข้อมูลที่เกี่ยวข้องไปยังสำนักงานนิคมฯ ที่ผู้ประกอบการสังกัดอยู่และต้องแจ้งเหตุไปยังศูนย์ EMCC และ Port Control
- ๒) องค์การปกครองส่วนท้องถิ่นแห่งพื้นที่ เช่น เทศบาลเมืองมาบตาพุด, เทศบาลตำบลบ้านฉาง, เทศบาลตำบลมาบตาพุด เป็นต้น
- ๓) โรงงานที่เกี่ยวข้องและชุมชนข้างเคียง (ตามแผนฉุกเฉินของโรงงานที่เกิดภาวะฉุกเฉิน)
- ๔) สถานพยาบาล (กรณีมีผู้ได้รับบาดเจ็บ ตามแผนฉุกเฉินของโรงงานที่เกิดภาวะฉุกเฉิน)
- ๕) สถานีตำรวจ (กรณีพบปัญหาการจราจรหรืออื่นๆ ตามแผนฉุกเฉินของโรงงานที่เกิดภาวะฉุกเฉิน)

#### ๙.๒ หน่วยงานที่ศูนย์ประสานและอำนวยความสะดวกในการเดินเรือท่าเรืออุตสาหกรรมมาบตาพุด (Port Control) ต้องแจ้งข้อมูลที่ได้รับจากผู้ประกอบการที่แจ้งเข้ามาตามข้อ ๙.๑

- ๑) ศูนย์เฝ้าระวังและควบคุมคุณภาพสิ่งแวดล้อม (EMCC) ตามช่องทางการสื่อสารที่กำหนดตามข้อ ๙.๑
- ๒) ผู้ประกอบการท่าเรือ/ สถานที่ประกอบการที่อยู่พื้นที่ใกล้เคียงในพื้นที่
- ๓) สำนักงานเจ้าท่าภูมิภาค ที่ ๖ สาขาระยอง (กรณีเป็นเหตุที่เกิดในร่องน้ำ)
- ๔) สำนักงานท่าเรือมาบตาพุด (กรณีเป็นเหตุที่เกิดในร่องน้ำ)
- ๕) ท่าเรือภาคที่ ๑/ ครก.เขต๒ (กรณีเป็นเหตุที่เกิดในร่องน้ำ)
- ๖) สถานพยาบาล (กรณีมีผู้ได้รับบาดเจ็บ)
- ๗) ชุมชนใกล้เคียงที่อยู่ใกล้เคียงการได้รับผลกระทบ
- ๘) เทศบาลเมืองมาบตาพุด
- ๙) สถานีตำรวจมาบตาพุด

#### ๙.๓ ช่องทางการติดต่อสื่อสาร

ช่องทางการแจ้งเหตุฉุกเฉินต่างๆ ไปยังศูนย์ประสานและอำนวยความสะดวกในการเดินเรือ ท่าเรืออุตสาหกรรมมาบตาพุด (Port Control) ประกอบด้วย

- โทรศัพท์หมายเลข ๐-๓๘๖๘-๗๘๑๐, ๐-๓๘๖๘-๔๔๐๓
- โทรสารหมายเลข ๐-๓๘๖๘-๗๘๑๐
- ความถี่วิทยุแจ้งเหตุ Marine band ช่อง ๑๓, ๑๔ และ ๑๖

#### ๙.๔ การรายงานในภาวะฉุกเฉิน

การรายงานสถานการณ์การเกิดภาวะฉุกเฉิน ประกอบด้วย

- ๑) การรายงานสถานการณ์การเกิดภาวะฉุกเฉินเบื้องต้นหลังจากมีการแจ้งเหตุ ผู้ประกอบการที่เกิดเหตุให้รายงานไปยังสำนักงานนิคมอุตสาหกรรมในพื้นที่ที่เกิดเหตุและสำนักงานนิคมอุตสาหกรรม และการแจ้งในพื้นที่ท่าเรืออุตสาหกรรมมาบตาพุด ให้รายงานมายัง Port Control ด้วย โดยมีรายละเอียด ดังนี้
  - ชื่อผู้รายงาน/สังกัด
  - ช่องทางการติดต่อกลับของผู้รายงาน
  - ตำแหน่งที่เกิดเหตุ
  - ลักษณะเหตุการณ์ที่เกิดขึ้น (ระบุเหตุการณ์ให้ชัดเจน เช่น ไฟไหม้, ลาวเคมีรั่วไหล, ระเบิด เป็นต้น)
  - ความรุนแรงและผลกระทบ (ผู้บาดเจ็บ, สิ่งแวดล้อม, ความเสียหายเบื้องต้น)
  - ภาพถ่ายเหตุการณ์และทิศทางลม

- ความต้องการความช่วยเหลือและสนับสนุนจากหน่วยงานภายนอก (เช่น รถดับเพลิง, ทีมกู้ภัยสารเคมี เป็นต้น)
- อื่นๆ ที่เกี่ยวข้อง

๒) สำหรับสำนักงานนิคมอุตสาหกรรม, ศูนย์ EMCC และ Port Control ให้ปฏิบัติตามระเบียบปฏิบัติที่มีอยู่และกฎหมายที่เกี่ยวข้อง

๓) การรายงานความคืบหน้าระหว่างเหตุการณ์ฉุกเฉินจนกระทั่งสิ้นสุดภาวะฉุกเฉิน ให้ผู้ประกอบการที่เกิดเหตุ รายงานสรุปสถานการณ์เป็นระยะๆ ตามความเหมาะสม

๔) การรายงานสรุปการเกิดภาวะฉุกเฉิน ให้ผู้ประกอบการที่เกิดเหตุจัดทำรายงานสรุปส่งถึง กณอ. และส่วนราชการหรือหน่วยงานที่เกี่ยวข้องตามกฎหมาย ภายใน ๒๔ ชั่วโมง หลังจากสิ้นสุดภาวะฉุกเฉิน กรณีเกิดเหตุในพื้นที่ท่าเรืออุตสาหกรรมมาบตาพุด ให้จัดส่งรายงานให้กับผู้อำนวยการสำนักงานท่าเรืออุตสาหกรรมมาบตาพุดด้วย

#### ตารางแสดงการแจ้งเหตุฉุกเฉินของหน่วยงานที่เกี่ยวข้อง

สถานที่ประกอบการ/ที่เกิดเหตุ	นิคมฯที่เกิดเหตุ	นิคมฯท่าเรือมาบตาพุด (ฝั่ง EMCC)	สำนักงานท่าเรือมาบตาพุด (Port Control)	เทศบาลเมืองมาบตาพุด	โรงพยาบาล	จังหวัดระยอง (ปภ./จังหวัด)
๑. แจ้งโรงงาน/พื้นที่ใกล้เคียง (แจ้งโรงงานที่เกิดเหตุ/พื้นที่ที่คาดว่าจะได้รับผลกระทบให้แจ้ง EMCC)	๑. แจ้งศูนย์ EMCC	๑. แจ้งเทศบาล/เขตที่เกิดเหตุ	๑. แจ้งศูนย์ EMCC	๑. แจ้งศูนย์ EMCC	๑. แจ้ง รพ.ในเครือ	๑. แจ้งผู้ว่าราชการจังหวัด
๒. แจ้งผู้ประกอบการในนิคมฯ	๒. แจ้งศูนย์ EMCC	๒. แจ้งทีม PMR, MPR, RESA, ESEC	๒. ผู้ประกอบการ/สถานที่ประกอบการที่เกิดเหตุในพื้นที่ใกล้เคียง	๒. แจ้ง รพ.ที่เกี่ยวข้อง	๒. แจ้ง รพ.ที่เกี่ยวข้อง	๒. แจ้ง ๘ ฝ่ายที่จะไปรับแจ้งเหตุ
๓. แจ้ง EMCC	๓. แจ้งเทศบาล/เขตที่เกิดเหตุ	๓. แจ้งทีม PMR, MPR, RESA, ESEC	๓. แจ้งศูนย์ EMCC	๓. แจ้ง รพ.ที่เกี่ยวข้อง	๓. แจ้ง รพ.ที่เกี่ยวข้อง	๓. แจ้งผู้ว่าราชการจังหวัด
๔. แจ้ง Port Control (กรณีเป็นเหตุที่เกิดในร่องน้ำ)	๔. แจ้งศูนย์ EMCC	๔. แจ้งทีม PMR, MPR, RESA, ESEC	๔. แจ้งศูนย์ EMCC	๔. แจ้ง รพ.ที่เกี่ยวข้อง	๔. แจ้ง รพ.ที่เกี่ยวข้อง	๔. แจ้งผู้ว่าราชการจังหวัด
๕. แจ้งเทศบาล/เขตที่เกิดเหตุ	๕. แจ้งศูนย์ EMCC	๕. แจ้งทีม PMR, MPR, RESA, ESEC	๕. แจ้งศูนย์ EMCC	๕. แจ้ง รพ.ที่เกี่ยวข้อง	๕. แจ้ง รพ.ที่เกี่ยวข้อง	๕. แจ้งผู้ว่าราชการจังหวัด
๖. แจ้ง รพ.ที่เกี่ยวข้อง (กรณีมีผู้ได้รับบาดเจ็บ)	๖. แจ้งศูนย์ EMCC	๖. แจ้งทีม PMR, MPR, RESA, ESEC	๖. แจ้งศูนย์ EMCC	๖. แจ้ง รพ.ที่เกี่ยวข้อง	๖. แจ้ง รพ.ที่เกี่ยวข้อง	๖. แจ้งผู้ว่าราชการจังหวัด
๗. แจ้งประธานชุมชน/เขต	๗. แจ้งศูนย์ EMCC	๗. แจ้งทีม PMR, MPR, RESA, ESEC	๗. แจ้งศูนย์ EMCC	๗. แจ้ง รพ.ที่เกี่ยวข้อง	๗. แจ้ง รพ.ที่เกี่ยวข้อง	๗. แจ้งผู้ว่าราชการจังหวัด



๖๖. ได้รับผลการประเมิน ๖๗. สถานการณ์สำรวจ		เดิมคือจังหวัด ๖๘. สถานการณ์สำรวจ	หน่วยงาน (ภาค มิใช่รัฐบาล ๖๙. ข้าราชการ ๗๐. ข้าราชการ ๗๑. ข้าราชการ ๗๒. ข้าราชการ ๗๓. ข้าราชการ ๗๔. ข้าราชการ ๗๕. ข้าราชการ ๗๖. ข้าราชการ ๗๗. ข้าราชการ ๗๘. ข้าราชการ ๗๙. ข้าราชการ ๘๐. ข้าราชการ ๘๑. ข้าราชการ ๘๒. ข้าราชการ ๘๓. ข้าราชการ ๘๔. ข้าราชการ ๘๕. ข้าราชการ ๘๖. ข้าราชการ ๘๗. ข้าราชการ ๘๘. ข้าราชการ ๘๙. ข้าราชการ ๙๐. ข้าราชการ ๙๑. ข้าราชการ ๙๒. ข้าราชการ ๙๓. ข้าราชการ ๙๔. ข้าราชการ ๙๕. ข้าราชการ ๙๖. ข้าราชการ ๙๗. ข้าราชการ ๙๘. ข้าราชการ ๙๙. ข้าราชการ ๑๐๐. ข้าราชการ		
--	--	--------------------------------------	---	--	--

ตารางแสดงช่องทางในการสื่อสาร

สถานที่ ประกอบ การ เกิดเหตุ	นิคม เกิดเหตุ	นิคม เกิดเหตุ (EMCC)	หน่วยงาน รับผิดชอบ (Port Control)	หน่วยงาน ที่เกี่ยวข้อง	หน่วยงาน ที่เกี่ยวข้อง	จังหวัด ระยอง (ปภ. ระยอง)
๑. อ. อ. อ. อ. ๒. อ. อ. อ. อ. ๓. อ. อ. อ. อ. ๔. อ. อ. อ. อ.	๑. อ. อ. อ. อ. ๒. อ. อ. อ. อ. ๓. อ. อ. อ. อ. ๔. อ. อ. อ. อ.	๑. อ. อ. อ. อ. ๒. อ. อ. อ. อ. ๓. อ. อ. อ. อ. ๔. อ. อ. อ. อ. ๕. อ. อ. อ. อ. ๖. อ. อ. อ. อ. ๗. อ. อ. อ. อ. ๘. อ. อ. อ. อ. ๙. อ. อ. อ. อ. ๑๐. อ. อ. อ. อ. ๑๑. อ. อ. อ. อ. ๑๒. อ. อ. อ. อ. ๑๓. อ. อ. อ. อ. ๑๔. อ. อ. อ. อ. ๑๕. อ. อ. อ. อ. ๑๖. อ. อ. อ. อ. ๑๗. อ. อ. อ. อ. ๑๘. อ. อ. อ. อ. ๑๙. อ. อ. อ. อ. ๒๐. อ. อ. อ. อ.	๑. อ. อ. อ. อ. ๒. อ. อ. อ. อ. ๓. อ. อ. อ. อ. ๔. อ. อ. อ. อ. ๕. อ. อ. อ. อ. ๖. อ. อ. อ. อ. ๗. อ. อ. อ. อ. ๘. อ. อ. อ. อ. ๙. อ. อ. อ. อ. ๑๐. อ. อ. อ. อ. ๑๑. อ. อ. อ. อ. ๑๒. อ. อ. อ. อ. ๑๓. อ. อ. อ. อ. ๑๔. อ. อ. อ. อ. ๑๕. อ. อ. อ. อ. ๑๖. อ. อ. อ. อ. ๑๗. อ. อ. อ. อ. ๑๘. อ. อ. อ. อ. ๑๙. อ. อ. อ. อ. ๒๐. อ. อ. อ. อ.	๑. อ. อ. อ. อ. ๒. อ. อ. อ. อ. ๓. อ. อ. อ. อ. ๔. อ. อ. อ. อ. ๕. อ. อ. อ. อ. ๖. อ. อ. อ. อ. ๗. อ. อ. อ. อ. ๘. อ. อ. อ. อ. ๙. อ. อ. อ. อ. ๑๐. อ. อ. อ. อ. ๑๑. อ. อ. อ. อ. ๑๒. อ. อ. อ. อ. ๑๓. อ. อ. อ. อ. ๑๔. อ. อ. อ. อ. ๑๕. อ. อ. อ. อ. ๑๖. อ. อ. อ. อ. ๑๗. อ. อ. อ. อ. ๑๘. อ. อ. อ. อ. ๑๙. อ. อ. อ. อ. ๒๐. อ. อ. อ. อ.	๑. อ. อ. อ. อ. ๒. อ. อ. อ. อ. ๓. อ. อ. อ. อ. ๔. อ. อ. อ. อ. ๕. อ. อ. อ. อ. ๖. อ. อ. อ. อ. ๗. อ. อ. อ. อ. ๘. อ. อ. อ. อ. ๙. อ. อ. อ. อ. ๑๐. อ. อ. อ. อ. ๑๑. อ. อ. อ. อ. ๑๒. อ. อ. อ. อ. ๑๓. อ. อ. อ. อ. ๑๔. อ. อ. อ. อ. ๑๕. อ. อ. อ. อ. ๑๖. อ. อ. อ. อ. ๑๗. อ. อ. อ. อ. ๑๘. อ. อ. อ. อ. ๑๙. อ. อ. อ. อ. ๒๐. อ. อ. อ. อ.	๑. อ. อ. อ. อ. ๒. อ. อ. อ. อ. ๓. อ. อ. อ. อ. ๔. อ. อ. อ. อ. ๕. อ. อ. อ. อ. ๖. อ. อ. อ. อ. ๗. อ. อ. อ. อ. ๘. อ. อ. อ. อ. ๙. อ. อ. อ. อ. ๑๐. อ. อ. อ. อ. ๑๑. อ. อ. อ. อ. ๑๒. อ. อ. อ. อ. ๑๓. อ. อ. อ. อ. ๑๔. อ. อ. อ. อ. ๑๕. อ. อ. อ. อ. ๑๖. อ. อ. อ. อ. ๑๗. อ. อ. อ. อ. ๑๘. อ. อ. อ. อ. ๑๙. อ. อ. อ. อ. ๒๐. อ. อ. อ. อ.

แผนผังการสื่อสาร ระหว่างนิคมอุตสาหกรรม

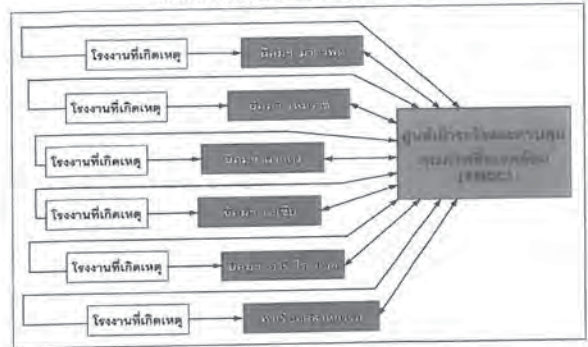

แผนผังการสื่อสารภาวะฉุกเฉิน

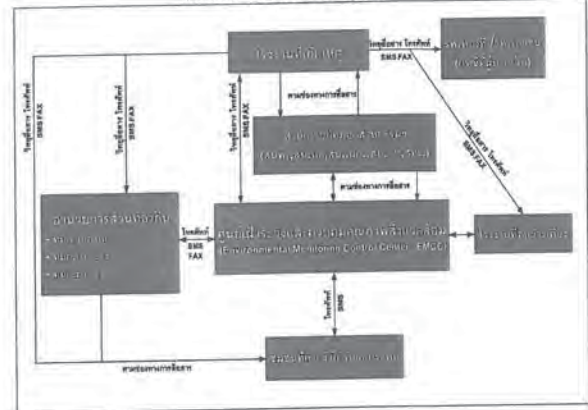

#### ๑๐. การประสานและการสื่อสารกับชุมชน

เพื่อเป็นแนวทางในการประสานและการสื่อสารกับชุมชน ในเขตเทศบาลเมืองมาบตาพุดและเทศบาลตำบลบ้านฉาง

๑๐.๑ จัดแบ่งพื้นที่ชุมชนเป้าหมายตามการประเมิน EIA แต่ละโรงงานที่อาจจะส่งผลกระทบต่อชุมชน ซึ่งได้แก่ ชุมชน ๑๓ ชุมชนในเขตเทศบาลเมืองมาบตาพุดและชุมชนในเขตเทศบาลตำบลบ้านฉาง ๑๔ ชุมชน รวมทั้ง โรงเรียนและวัดในพื้นที่ โดยแบ่งเป็น ๔ กลุ่ม ได้แก่

กลุ่มที่ ๑ ชุมชนชากลูกหญ้า ชุมชนซอยศิริ ชุมชนหนองหวายโลม ชุมชนเจริญพัฒนา วัดชากลูกหญ้า วัดซอยศิริ โรงเรียนชากลูกหญ้า

กลุ่มที่ ๒ ชุมชนตลาดห้วยโป่ง ชุมชนห้วยโป่ง ๑ ชุมชนห้วยโป่ง ๒ ชุมชนห้วยโป่ง ๓ วัดห้วยโป่ง โรงเรียนวัดห้วยโป่ง

กลุ่มที่ ๓ ชุมชนมาบตาพุด ชุมชนบ้านฉาง ชุมชนเนินพยอม ชุมชนบ้านมาบตาพุด ชุมชนวัดมาบตาพุด โรงเรียนวัดมาบตาพุด

กลุ่มที่ ๔ ชุมชนตลาดมาบตาพุด ชุมชนโลกลม ชุมชนซอยร่วมพัฒนา ชุมชนซอยประปา วัดโลกลมวราวม โรงเรียนวัดหินที่ โรงเรียนบ้านมาบตาพุด

กลุ่มที่ ๕ ชุมชนอิสลาม (สุเหร่าบน/ สุเหร่าล่าง) ชุมชนบ้านพลอง ชุมชนมาบตาพุด โรงเรียนชุมชนอิสลามสุเหร่าบน โรงเรียนชุมชนอิสลามสุเหร่าล่าง

กลุ่มที่ ๖ ชุมชนโชติหิน ชุมชนเขาไผ่ ชุมชนหนองบัวแดง ชุมชนสำนักกะบาก วัดโชติหิน วัดเขาไผ่ โรงเรียนวัดโชติหิน โรงเรียนมาบตาพุด

กลุ่มที่ ๗ ชุมชนตากวน ชุมชนหนองน้ำเย็น ชุมชนคลองน้ำห้วย ชุมชนเกาะกนก-หนองแดง ชุมชนเกาะกนก ชุมชนกรอกยายชา วัดกรอกยายชา

กลุ่มที่ ๘ ชุมชนหนองแฟบ ชุมชนมาบตาพุด โรงเรียนบ้านหนองแฟบ โรงเรียนวัดมาบตาพุด โรงเรียนเทศบาลมาบตาพุด โรงเรียนระยองวิทยาคมนิคมอุตสาหกรรม

กลุ่มที่ ๙ ชุมชนในเทศบาลตำบลบ้านฉาง ๑๔ ชุมชน วัดประมุขมิตราจารย์ โรงเรียนวัดประมุขมิตราจารย์

๑๐.๒ จัดแบ่งภารกิจหน้าที่ในการดูแลและสื่อสารกับชุมชน โดยแบ่งกลุ่มโรงงานให้ตรงกับกลุ่มเป้าหมายชุมชนทั้ง ๔ กลุ่ม ซึ่งหากเกิดเหตุการณ์โรงงานสามารถสื่อสารกับชุมชนดังกล่าวและกำหนดพื้นที่ที่เป็นศูนย์กลาง ซึ่งได้แก่ โรงเรียน วัด สถานที่ทำการประสานชุมชน เป็นต้น

๑๐.๓ เมื่อเกิดเหตุการณ์และมีประกาศหรือคำสั่งการจาก EMCC/Port Control (ทีมประชาสัมพันธ์) จะประสานกับ MPR และโรงงานผู้นำ

กลุ่ม เพื่อส่งข่าวให้กับโรงงาน ซึ่งอยู่ในกลุ่มพื้นที่เป้าหมายทั้ง ๔ กลุ่ม ร่วมสนับสนุนการดำเนินการ

#### ๑๑. การฟื้นฟู ผู้ประสบภัยและพื้นที่ประสบภัย

การจัดการหลังเกิดภัยเป็นการฟื้นฟูภาวะภายหลังภัยโดยดีหรือผ่านพ้นไปแล้ว เป็นการดำเนินการที่มุ่งเพื่อช่วยเหลือผู้ประสบภัย เป็นหน้าที่ของ กนอ. ที่จะต้องประสานงานกับหน่วยงานทั้งภาครัฐและเอกชนในการสร้างขวัญและกำลังใจของประชาชนผู้ประสบภัยให้กลับคืนสู่สภาพปกติและเป็นการฟื้นฟูภาวะพื้นที่ประสบภัยให้กลับสู่สภาพเดิมโดยเร็ว

กำหนดให้ ศูนย์อำนวยความสะดวกภาวะฉุกเฉินของแต่ละนิคม เป็นศูนย์ประสานงานกับหน่วยงานที่เกี่ยวข้อง

ขั้นตอนการให้การฟื้นฟูผู้ประสบภัย ความช่วยเหลือและฟื้นฟูภาวะ ดังนี้

- ๑) ดำเนินการช่วยเหลือผู้ประสบภัยที่ไม่สามารถช่วยเหลือตัวเองได้ในระยะแรก
- ๒) สืบหาความเสียหาย และความต้องการด้านต่างๆ ของผู้ประสบภัย ทั้งจัดทำบัญชีเป็นประเภทไว้
- ๓) ส่งเคราะห์ผู้ประสบภัย ตามบัญชีที่สำรวจ โดยให้มีมาตรการและระเบียบที่รัดกุม สามารถส่งเคราะห์ได้เรียบร้อยทั่วถึง
- ๔) ดำเนินการช่วยเหลือซ่อมแซม สิ่งสาธารณูปโภคและเส้นทางคมนาคมให้พอใช้การได้ในเบื้องต้น
- ๕) การปฏิบัติภารกิจประชาสัมพันธ์ เพื่อเสริมสร้างขวัญและกำลังใจของประชาชนให้กลับคืนสู่สภาพเดิมโดยเร็ว และดำเนินการชี้แจงต่อสาธารณชนให้ทราบถึงสาเหตุและการป้องกันเหตุการณ์ซ้ำ
- ๖) การรักษาพยาบาลผู้เจ็บป่วย และการจัดการด้านสาธารณสุขแก่ผู้ประสบภัยอย่างต่อเนื่อง
- ๗) เมื่อเกิดอุบัติเหตุ ผู้ก่อให้เกิดอุบัติเหตุต้องชดเชย/ชดเชย ตลอดจนต้องรับผิดชอบค่าใช้จ่ายในการดำเนินการต่างๆ ตามหลัก Polluter Pay Principles (PPP)

#### ๑๒. การตรวจสอบและหาสาเหตุ

ผู้ประกอบการใดที่ก่อให้เกิดภัยและทำให้เกิดผลกระทบเป็นวงกว้าง กนอ. จะพิจารณาถึงการให้ระงับการประกอบกิจการจะต้องหยุดกิจกรรมดังกล่าวทันที และดำเนินการตรวจสอบและหาสาเหตุของภัย โดยใช้บุคลากรหรือองค์กรหน่วยงานที่มีประสบการณ์และความชำนาญเป็นที่ยอมรับต่อสาธารณชน ดำเนินการสรุปผลการตรวจสอบและสาเหตุต่อคณะทำงานที่ กนอ. จัดตั้งขึ้น ประกอบด้วย หน่วยงานวิชาการ หน่วยงานท้องถิ่น ผู้แทนชุมชน รวมทั้งมีที่ปรึกษาจากสถาบันต่างๆ ที่มีความเชี่ยวชาญเฉพาะด้าน เป็นผู้พิจารณา

#### ๑๓. การฝึกซ้อมแผนและการปฏิบัติตามแผน

๑๓.๑ โรงงาน/ สถานประกอบการจะต้องดำเนินการฝึกซ้อมตามแผนของโรงงานอุตสาหกรรม/ ท่าเรือ/ สถานประกอบการของตนเอง อย่างน้อยปีละ ๑ ครั้ง หรือตามความเหมาะสมตามสถานการณ์

๑๓.๒ ให้ กนอ. และโรงงาน/ สถานประกอบการดำเนินการ จัดให้มีการซ้อมตามแผนฯ ร่วมกันอย่างน้อยปีละ ๑ ครั้ง หรือตามความเหมาะสม

#### ๑๔. การทบทวนและปรับปรุงแผนปฏิบัติการภาวะฉุกเฉิน

๑๔.๑ กำหนดให้มีการทบทวนแผนปฏิบัติการภาวะฉุกเฉิน กลุ่มนิคมอุตสาหกรรม พื้นที่มาบตาพุด อย่างน้อยปีละ ๑ ครั้ง โดยให้สอดคล้องกับกฎหมายที่เกี่ยวข้อง และนำปัญหาอุปสรรคที่พบจากการซ้อมหรือหลังจากเกิดเหตุจริง มาดำเนินการปรับปรุงแผนให้เป็นปัจจุบันและสามารถปฏิบัติได้อย่างมีประสิทธิภาพ

๑๔.๒ กำหนดให้แต่งตั้งคณะกรรมการ เป็นผู้ดำเนินการทบทวนและปรับปรุงแผนปฏิบัติการภาวะฉุกเฉินกลุ่มนิคมอุตสาหกรรมพื้นที่มาบตาพุด จังหวัดระยอง

๑๔.๓ ในส่วนของสำนักงานท่าเรืออุตสาหกรรมมาบตาพุด ได้มีการกำหนดการฝึกซ้อมแผนตอบโต้ภาวะฉุกเฉินทางทะเลร่วมกับท่าเทียบเรือต่างๆ ในพื้นที่ อย่างน้อย ๑๘ เดือน/ ครั้ง

#### ๑๕. ข้อมูลรายชื่อผู้ประกอบการภายในท่าเรืออุตสาหกรรมมาบตาพุด

ที่	ชื่อผู้ประกอบการ	หมายเลข
<b>ท่าเทียบเรือ</b>		
๑.	บริษัท ไทยพรอลเพอริตี เทอร์มินอล จำกัด (TPT)	๐-๓๘๖๘-๓๓๒๘-๓๗
๒.	บริษัท ไทยแทงค์ เทอร์มินัล จำกัด (TTT)	๐-๓๘๖๗-๓๔๘๓
๓.	บริษัท ท่าเรือระยอง จำกัด (RBT)	๐-๓๘๖๘-๗๒๔๑-๒
๔.	บริษัท มาบตาพุด แทงค์ เทอร์มินัล จำกัด (MTT)	๐-๓๘๖๘-๔๔๔๗
๕.	บริษัท เอ็นเอชพี จำกัด (มหาชน) (NFC)	๐-๓๘๖๘-๓๖๘๔
๖.	บริษัท พีทีที โกลบอล เคมิคอล จำกัด (มหาชน) (PTTGC)	๐-๓๘๖๗-๑๔๓๗-๔
๗.	บริษัท ไกลว์ เอสพีพี ๓ จำกัด (Glow SPP3)	๐-๓๘๖๘-๔๗๘๐-๕
๘.	บริษัท ลตาบีปิโตรเลียม รีไฟน์นิ่ง จำกัด (SPRC)	๐-๓๘๖๗-๔๔๑๒
๙.	บริษัท บีแอลซีพี เพาเวอร์ จำกัด (BLCP)	๐-๓๘๕๑-๔๔๔๔
๑๐.	บริษัท ปตท.เคมีคอล จำกัด (PTT CHEM)	๐-๓๘๕๗-๔๗๕๐
๑๑.	บริษัท พีทีที แอลเอ็นจี จำกัด (PTT LNG)	๐-๓๗๖๕-๔๗๖๐
๑๒.	บริษัท พีทีที แทงค์ เทอร์มินัล จำกัด (PTTTank)	๐-๓๘๖๘-๗๗๐๓
๑๓.	บริษัท ระยอง เทอร์มินัล จำกัด (RTC)	
<b>ผู้ประกอบการและหน่วยอื่นๆ</b>		
๑.	บริษัท เอส ซี แมเนจเม้นท์ จำกัด	๐-๓๘๖๘-๔๕๕๖-๕
๒.	ด่านศุลกากรมาบตาพุด	๐-๓๘๖๘-๓๓๗๐-๑
๓.	ด่านตรวจคนเข้าเมือง	๐-๓๘๖๘-๔๔๔๔
<b>ชุมชนพื้นที่ใกล้เคียง</b>		
๑.	กลุ่มเรือประมงปากคลองตากวน	๐๔-๑๕๔๐-๐๖๕๕
๒.	กลุ่มเรือประมงตากวน-อ่าวประจู่	๐๔-๗๑๒๗-๐๗๖๔
๓.	กลุ่มเรือประมงหนองแฟบ	๐๔-๖๑๔๘-๘๓๔๗
๔.	ชุมชนตากวน-อ่าวประจู่	๐๔-๖๑๔๘-๘๓๔๗
๕.	ชุมชนหนองแฟบ	๐๔-๖๑๔๘-๘๓๔๗
๖.	วิบูลย์ชุมชน	๐๔-๑๕๔๐-๐๕๕๐

-ผู้ว่าราชการจังหวัดระยอง -รองผู้ว่าราชการจังหวัดระยอง (๑) -รองผู้ว่าราชการจังหวัดระยอง (๒) -ปลัดจังหวัดระยอง	๐-๓๘๖๑-๑๖๖๐ ๐-๓๘๖๑-๑๐๘๗
--	----------------------------

#### ๑๖. ข้อมูลหน่วยงานอื่นๆ ที่เกี่ยวข้องในการเกิดเหตุฉุกเฉิน

ชื่อหน่วยงาน	เบอร์โทรศัพท์
-ศูนย์อำนวยการควบคุมภาวะฉุกเฉิน สทว.	๐-๓๘๖๘-๓๓๕๐-๘
-สำนักงานนิคมอุตสาหกรรมมาบตาพุด (สนพ.)	๐-๓๘๖๘-๓๕๓๐-๘, ๐-๓๘๖๘-๓๑๒๕
-สถานีตำรวจห้วยโป่ง	๐-๓๘๖๘-๓๑๑๑
-สถานีตำรวจมาบตาพุด	๑๕๑, ๐-๓๘๖๐-๔๔๘๗-๔
-สถานีดับเพลิงกู้ภัยเทศบาลเมืองมาบตาพุด	๐-๓๘๖๐-๘๕๔๓
-เทศบาลเมืองมาบตาพุด	๐-๓๘๖๘-๔๔๖๓-๒
-การไฟฟ้าส่วนภูมิภาค ตำบลมาบตาพุด	๐-๓๘๖๘-๔๔๐๐
-การไฟฟ้าส่วนภูมิภาค อำเภอบ้านฉาง	๐-๓๘๖๐-๑๔๔๔
-การไฟฟ้าส่วนภูมิภาค จังหวัดระยอง	๐-๓๘๖๑-๑๑๓๒
-สำนักงานขนส่งทางน้ำที่ ๖ สาขาระยอง	๐-๓๘๖๘-๗๔๔๖
-ตำรวจสันติบาลระยอง	๐-๓๘๖๑-๔๗๑๗
-โรงพยาบาลมาบตาพุด	๐-๓๘๖๘-๔๐๔๔
-โรงพยาบาลระยอง	๐-๓๘๖๑-๑๑๐๔
-โรงพยาบาลสมเด็จพระนางเจ้าสิริกิติ์	๐-๓๘๖๘-๔๗๓๖-๔๗
-โรงพยาบาลกรุงเทพ-ระยอง	๐-๓๘๖๑-๒๕๕๕
-โรงพยาบาลมฤตยูระยอง	๐-๓๘๖๘-๒๑๓๖
-กองอำนวยการป้องกันภัยฝ่ายพลเรือน จังหวัดระยอง (กอ.ปพร. ระยอง)	๑๕๐๓, ๐-๓๘๖๘-๔๐๑๔-๕
-ทัพเรือภาคที่ ๑/ ครชล. (เขต ๑)	๐-๓๘๔๓-๘๐๐๘
-ฐานทัพเรือสัตหีบ	๐-๓๘๔๓-๗๖๐๐, ๐-๓๘๔๓-๗๖๐๓
-กองการบินทหารเรือ	๐๖๗-๔๑๔๓
-กองเรือพิฆาต	๐๖๑-๔๔๒๐
-กองเรือดำน้ำ	๐-๒๒๒๐-๒๕๒๓
-กองเรือดำน้ำ	๐-๒๒๒๐-๒๕๒๓
-กองเรือดำน้ำ	๐-๒๒๒๐-๒๕๒๓
-กองเรือดำน้ำ	๐-๒๒๒๐-๒๕๒๓





ภาคผนวก ข-11

---

ตัวอย่างเอกสารการอบรมเจ้าหน้าที่



Name	Position	Corporate Orientation for New Employee	Basic Fire Fighting	Defensive Driving	Safety Officer at Management Level	Confined Space Entry Integrated & CPR	Portable Tools, Machine and Machine Guarding	Ladder and Scaffolding	Fresh Eyes for Employee	First Aid & CPR	Forklift Operating	Managing Rules Breaking 101 (MRB) Workshop
นาย ไพโรจน์ สอนผล	Port Logistics Officer			24-Oct-07		25-Aug-08	24-Mar-09	16-May-06	9-May-12	20-May-11	27-Jan-06	28-Oct-19
นาย ถิรธนนท์ หิงสุวรรณจิตต์	Port Logistics Officer	16-May-05				26-Nov-08	25-May-09	14-Mar-06	15-May-12	23-Feb-06		16-Oct-19
นาย จักรพันธ์ ทองหล่อ	Port Logistics Officer		14-Sep-11			16-Aug-11	20-Apr-22	17-Feb-14	9-May-12	20-May-11		2-Aug-19
นาย สมบัติ สัตยวาท	Port Logistics Officer		14-Sep-11			16-Aug-11	20-Apr-22	19-Feb-14	21-May-12	20-May-11		2-Aug-19
นาย พัฒนพงศ์ ศิลปะ	Coal Port & Logistics Section Manager		12-May-11		20-Jul-17	17-Nov-10	20-Apr-22	19-Feb-14	9-May-12	20-May-11		
นาย สามารถ เขียงทอง	Port Logistics Officer		29-May-12			26-Mar-12	20-Apr-22	17-Feb-14	15-May-12	28-Nov-11		16-Oct-19
นาย นราวุฒิ อาริยธรรม	Port Logistics Officer		29-May-12			26-Mar-12	20-Apr-22	19-Feb-14	9-May-12	28-Nov-11		28-Oct-19

Name	Position	SSHE Procedure Awareness 2020	SSHE Procedure (Refresher) 2022	Technical Fire Fighting	Gas Tester	EH&S Procedure (refresher)	Risk Assessment	5S In Practice	Job Safety and Environment Analysis (JSEA)	EHS Procedure for New Employee	Water Pollution Operator	Industrial Waste Pollution Operator
นาย ไพโรจน์ สอนผล	Port Logistics Officer	23-Dec-20	31-May-22	13-Jun-11	24-Sep-09	3-Apr-19	28-Feb-17	13-Sep-07	17-Aug-21		4-May-05	
นาย ถิรธนนท์ หิงสุวรรณจิตต์	Port Logistics Officer	23-Dec-20	31-May-22	13-Jun-11	14-Sep-09	6-Mar-19	21-Feb-17		17-Aug-21		13-Aug-05	30-Jul-05
นาย จักรพันธ์ ทองหล่อ	Port Logistics Officer	23-Dec-20	31-May-22	1-Dec-10	18-Nov-11	6-Mar-19			10-Aug-21			
นาย สมบัติ สัตยวาท	Port Logistics Officer	23-Dec-20	31-May-22	1-Dec-10	18-Nov-11	6-Mar-19			10-Aug-21			
นาย พัฒนพงศ์ ศิลปะ	Coal Port & Logistics Section Manager	23-Dec-20	31-May-22	13-Dec-10		26-Nov-19	21-Feb-17					
นาย สามารถ เขียงทอง	Port Logistics Officer	23-Dec-20	31-May-22		26-Jul-12	6-Mar-19	21-Feb-17		17-Aug-21	5-Oct-11		
นาย นราวุฒิ อาริยธรรม	Port Logistics Officer	23-Dec-20	31-May-22		26-Jul-12	3-Apr-19	28-Feb-17		13-Aug-21	5-Oct-11		

ภาคผนวก ข-12

---

ตัวอย่างเอกสารการขออนุญาตผ่านเข้าเขตท่าเทียบเรือ



SEALITE SHIPPING CO LTD  
116/52 SSP Tower II, 15th Fl., Na Rang Rd, Klongtoey, Klongtoey  
Bangkok 10110 Tax ID 0105532088360 Head office  
Tel 0-2697-4505-15, Fax 0-2 6719787 E-mail: ops@sealite.co.th

วันที่ 30 มิถุนายน พ.ศ. 2565

เรื่อง ขอเชิญเข้าตรวจ / ออก ใบรับรองการเดินเรือ  
เรียน Capt. Pattanapong Sillapa/Port Logistic Manager

REF NO : SL30062022/01TD.

ด้วยบริษัท Sealite Shipping Co., Ltd. ได้เป็นตัวแทนเรือ MV. SV ADELAIDE ซึ่งจะเข้าเทียบท่าเทียบเรือ  
ในวันที่ 30 มิถุนายน พ.ศ. 2565 ทางบริษัทฯ ขอแจ้งรายละเอียดของเรือ และขอเชิญเข้าตรวจ เพื่อไปปฏิบัติงานเดินเรือ  
ในระหว่างที่เรือเทียบท่า สัปดาห์ละครั้ง

1. นาย จักรพงศ์ ไชยสิทธิ์ หัวหน้าบริษัทฯ
2. นาย ประจักษ์ พันธ์โพธิ์ หัวหน้าบริษัท (Time Keeper)

บริษัทฯ จึงขอแนบเอกสารประกอบ และได้นำเอกสารแนบไป บอกละเอียดของเรือและขอเชิญเข้าตรวจ และ  
บริษัทฯ ขอแจ้งรายละเอียดของเรือ และได้นำเอกสารแนบไป บอกละเอียดของเรือและขอเชิญเข้าตรวจ และ

YOUR FAITHFULLY  
NALIN MUTCHALINTUNGKUL  
SEALITE SHIPPING CO., LTD.  
08/07/22

Capt. Pattanapong Sillapa  
08/07/22



วันที่ 27 มิถุนายน 2565

เรียน คุณ พัทธพงศ์ ศิลปะ / ผู้จัดการส่วนวางแผนและปฏิบัติการท่าเรือ GLOW SPP3

โทรศัพท์ 038-684780-5 ต่อ 3002 แฟกซ์ 038-684729

เรื่อง ขออนุญาตแจ้งเข้าเทียบท่าเรือจากบริษัท เอส ซี เอส (ประเทศไทย) จำกัด

เข้าปฏิบัติงานในท่าเรือท่าเรือ GLOW SPP3

เนื่องจากบริษัท เอส ซี เอส (ประเทศไทย) จำกัด มีความประสงค์ที่จะส่งพนักงานตรวจสอบสินค้า  
เข้าปฏิบัติงานในท่าเรือท่าเรือ GLOW SPP3 ตามรายละเอียดดังต่อไปนี้ชื่อเรือ M.V. "SV ADELAIDE"  
วันที่เรือเทียบท่าประมาณวันที่ 30 มิถุนายน 2565

ผู้ติดต่อประสานงาน คุณเชวชัย ชูชัยสิทธิ์ มีมือถือ 086-3459654

ชื่อผู้ควบคุมงานบริเวณหน้าท่าเรือ คุณอภิชัย คำนามรย์ 091-4047522

ลำดับ	ชื่อ - สกุล	ตำแหน่ง / หน้าที่
1	คุณ สมภพ นิยมธรรม	ASSISTANT OPERATION MANAGER
2	คุณ นิศา สุขจำเริญศรี	SUPERVISE
3	คุณ นิคม สุขะ (พระยีนารถ หก 5407 ชลบุรี)	DRAFT SURVEY
4	คุณ กิตติศักดิ์ แซ่ตั้ง (พระยีนารถ หก 4783 ชลบุรี)	DRAFT SURVEY
5	คุณ เจษฎา ขอบเพชร	DRAFT SURVEY
6	คุณ ชวชัย ชูชัยสิทธิ์ (พระยีนารถ หก 8128 กทม.)	DRAFT SURVEY
7	คุณ วีระ ธีระวงศ์ (พระยีนารถ หก 6097 ชลบุรี)	INSPECTOR
8	คุณ ชุตินสรณ์ สุขขันธ์	INSPECTOR
9	คุณ วิมลพร กลิ่นละอ (พระยีนารถ หก 8092 ชลบุรี)	INSPECTOR
10	คุณ เสรี วัฒนกระโทก (พระยีนารถ หก 3337 ชลบุรี)	INSPECTOR
11	คุณ บุญฤทธิ์ เพ็ชรธาดา (พระยีนารถ หก 9208 ชลบุรี)	INSPECTOR
12	คุณ ชนวัฒน์ ภาวสิทธิ์ (พระยีนารถ หก 2580 ชลบุรี)	INSPECTOR
13	คุณ อภิสิทธิ์ คำนามรย์ (พระยีนารถ หก 7403 ชลบุรี)	INSPECTOR
14	คุณ เทพรัตน์ ภาวสิทธิ์ (พระยีนารถ หก 353 ชลบุรี)	INSPECTOR
15	คุณ จักรพงศ์ ไชยสิทธิ์ (พระยีนารถ หก 842 ชลบุรี)	INSPECTOR
16	คุณ วรณพ สุขขันธ์ (พระยีนารถ 1 หก 1695 ชลบุรี)	INSPECTOR
17	คุณ อดิศักดิ์ สุขขันธ์ (พระยีนารถ หก 842 ชลบุรี)	INSPECTOR
18	คุณ นงศภัทรา อ่อนจันทร์ (พระยีนารถ หก 701 ชลบุรี)	INSPECTOR
19	คุณ ศิลา บุญสุข (พระยีนารถ หก 7681 กทม.)	INSPECTOR
20	คุณ สุทธิศักดิ์ จตุรวิทย์ (พระยีนารถ หก 4188 กทม.)	AUDITOR

จึงขอเชิญเข้าเพื่อทราบและพิจารณา

Capt. Pattanapong Sillapa  
08/07/22

ขอขอบคุณคุณอภิชัย  
อภิชัย คำนามรย์  
(เจ้าหน้าที่ตรวจท่าเรือท่าเรือ GLOW SPP3)

SGS (Thailand) Limited 108 Nangchao Road Chongnonsaeng Yomwee Bangkok 10120  
t +66 (0)2 678 16 13 f +66 (0)2 678 15 45 www.sgs.com  
Member of the SGS Group (Société Générale de Surveillance)

บริษัท ไทยคอนเทนเนอร์โอเปอเรชั่น จำกัด

THAI CONTAINER OPERATION CO., LTD.

TEL: 02-614-0400 FAX: 02-614-0401

MOBILE: 09-0000-0000

MOBILE: 09-0000-0000

MOBILE: 09-0000-0000

MOBILE: 09-0000-0000

MOBILE: 09-0000-0000

MOBILE: 09-0000-0000

MOBILE: 09-0000-0000

MOBILE: 09-0000-0000

MOBILE: 09-0000-0000

MOBILE: 09-0000-0000

MOBILE: 09-0000-0000

MOBILE: 09-0000-0000

MOBILE: 09-0000-0000

MOBILE: 09-0000-0000

MOBILE: 09-0000-0000

MOBILE: 09-0000-0000

MOBILE: 09-0000-0000

MOBILE: 09-0000-0000

MOBILE: 09-0000-0000

MOBILE: 09-0000-0000

MOBILE: 09-0000-0000

MOBILE: 09-0000-0000

MOBILE: 09-0000-0000

MOBILE: 09-0000-0000

MOBILE: 09-0000-0000

MOBILE: 09-0000-0000

MOBILE: 09-0000-0000

MOBILE: 09-0000-0000

MOBILE: 09-0000-0000

MOBILE: 09-0000-0000

MOBILE: 09-0000-0000

MOBILE: 09-0000-0000

MOBILE: 09-0000-0000

MOBILE: 09-0000-0000

MOBILE: 09-0000-0000

MOBILE: 09-0000-0000

MOBILE: 09-0000-0000

MOBILE: 09-0000-0000

MOBILE: 09-0000-0000

MOBILE: 09-0000-0000

MOBILE: 09-0000-0000

MOBILE: 09-0000-0000



Thu 07, Jul 2022.

Our ref : BGK/MD/07072022.

เรียนผู้จัดการท่าเรือ GLOW SPP3,

เรื่องขออนุญาตเข้าเทียบท่าเรือจากบริษัท MV. SV ADELAIDE IMO 9529594 เข้าเทียบท่าเรือ GLOW SPP3

เนื่องจากทาง Lloyd's Register Asia, Bangkok office ได้ทำการตรวจสอบจาก Spring Valley Shipping  
Management Pte Ltd/Singapore ซึ่งเป็นเจ้าของเรือ เพื่อทำการตรวจสอบ ตรวจสอบภาพหลักฐานการเดินเรือ  
"SV ADELAIDE" IMO 9529524 ที่เข้าเทียบท่าเรือ GLOW SPP3 จึงขอแจ้งรายละเอียดวันที่ 09-12 กรกฎาคม 2565 :

Class Annual/Special Surveys.

Lloyd's Register Asia สำนักงานกรุงเทพ, ประเทศไทย ขอแสดงความยินดีที่ทางผู้จัดการท่าเรือ GLOW SPP3  
ได้ขอใบอนุญาตให้ทาง marine surveyor ของ Lloyd's Register ดำเนินการเดินเรือเข้าเทียบท่าเรือเพื่อ  
ทำการเดินเรือ

LR attending surveyor name :

นาย จักรพงศ์ ไชยสิทธิ์ (passport number : A81 082811, valid date 14 May 2023)

นายประจักษ์ พันธ์โพธิ์ (ns 5443 กทม)

นาย กิตติศักดิ์ สุขขันธ์ (passport number : A81815062, valid date 28 June 2023)

นายประจักษ์ พันธ์โพธิ์ (ns 4932 กทม)

Lloyd's Register Asia ขอรับรองว่าทางผู้จัดการท่าเรือ GLOW SPP3 อย่างเคร่งครัด  
ตลอดระยะเวลาที่ทำการปฏิบัติงานในท่าเรือในท่าเรือท่าเรือ GLOW SPP3

พหุบริษัทได้ดำเนินการออกใบรับรองการเดินเรือจากท่าเรือ GLOW SPP3

ขอแสดงความนับถือ

Dear

Dusit Sua-Im  
Lloyd's Register Asia  
Bangkok, Thailand.

Capt. Pattanapong Sillapa  
08/07/22

Lloyd's Register Asia 3388/78 Srinakharinwirot Bldg., 22nd Floor, Rama 4 Road, Klongtoey, Bangkok 10110 Thailand.

Tel: 02 367 5594, Fax : 02 367 5596, Email : bangkok@lr.org

ลำดับ	ชื่อ - สกุล	ตำแหน่ง / หน้าที่
1	คุณ สมภพ นิยมธรรม	ASSISTANT OPERATION MANAGER
2	คุณ นิศา สุขจำเริญศรี	SUPERVISE
3	คุณ นิคม สุขะ (พระยีนารถ หก 5407 ชลบุรี)	DRAFT SURVEY
4	คุณ กิตติศักดิ์ แซ่ตั้ง (พระยีนารถ หก 4783 ชลบุรี)	DRAFT SURVEY
5	คุณ เจษฎา ขอบเพชร	DRAFT SURVEY
6	คุณ ชวชัย ชูชัยสิทธิ์ (พระยีนารถ หก 8128 กทม.)	DRAFT SURVEY
7	คุณ วีระ ธีระวงศ์ (พระยีนารถ หก 6097 ชลบุรี)	INSPECTOR
8	คุณ ชุตินสรณ์ สุขขันธ์	INSPECTOR
9	คุณ วิมลพร กลิ่นละอ (พระยีนารถ หก 8092 ชลบุรี)	INSPECTOR
10	คุณ เสรี วัฒนกระโทก (พระยีนารถ หก 3337 ชลบุรี)	INSPECTOR
11	คุณ บุญฤทธิ์ เพ็ชรธาดา (พระยีนารถ หก 9208 ชลบุรี)	INSPECTOR
12	คุณ ชนวัฒน์ ภาวสิทธิ์ (พระยีนารถ หก 2580 ชลบุรี)	INSPECTOR
13	คุณ อภิสิทธิ์ คำนามรย์ (พระยีนารถ หก 7403 ชลบุรี)	INSPECTOR
14	คุณ เทพรัตน์ ภาวสิทธิ์ (พระยีนารถ หก 353 ชลบุรี)	INSPECTOR
15	คุณ จักรพงศ์ ไชยสิทธิ์ (พระยีนารถ หก 842 ชลบุรี)	INSPECTOR
16	คุณ วรณพ สุขขันธ์ (พระยีนารถ 1 หก 1695 ชลบุรี)	INSPECTOR
17	คุณ อดิศักดิ์ สุขขันธ์ (พระยีนารถ หก 842 ชลบุรี)	INSPECTOR
18	คุณ นงศภัทรา อ่อนจันทร์ (พระยีนารถ หก 701 ชลบุรี)	INSPECTOR
19	คุณ ศิลา บุญสุข (พระยีนารถ หก 7681 กทม.)	INSPECTOR
20	คุณ สุทธิศักดิ์ จตุรวิทย์ (พระยีนารถ หก 4188 กทม.)	AUDITOR

จึงขอเชิญเข้าเพื่อทราบและพิจารณา

Capt. Pattanapong Sillapa  
08/07/22

ขอขอบคุณคุณอภิชัย  
อภิชัย คำนามรย์  
(เจ้าหน้าที่ตรวจท่าเรือท่าเรือ GLOW SPP3)

## Brilliant Performance Co., Ltd.

10 Soi Police Station-Sornae Dam, Bangsoo-Tai Sub-District, Nongbon District, Bangkok 10250, Thailand  
Tel ID: 0105247132908 Tel: +66-2-415-0788, +66-2-415-5787 Fax: +66-2-415-0788  
E-mail: [bangsoo@brilliantperformance.com](mailto:bangsoo@brilliantperformance.com), [service@brilliantperformance.com](mailto:service@brilliantperformance.com)  
Website: [www.brilliantperformance.com](http://www.brilliantperformance.com)

Date: 7<sup>th</sup> July 2022

To: GLOW SPP3 Terminal

Attn: Terminal Manager

According to the berthing of "MV. SV ADELAIDE" at Glow SPP3 Terminal Maptapbut, during her stay at the mention port we would like to arrange our service attendance to carry out Annual Safety Radio Survey on board the vessel. Therefore I would like to submit our service engineers' information for your kind references and the terminal entrance formality as below:

Mr. Wittaya Tuklang (นายวิฑูรย์ ตูกลอง)	Thai citizen ID no. 3 7401 00494 21 6
Mr. Anan Charoensri (นายอนันต์ เจริญศรี)	Thai citizen ID no. 3 1009 04565 17 7
Mr. Pinyo Pangree (นายปิยะ ปังศรี)	Thai citizen ID no. 3 4410 00294 63 4
Mr. Porntep Watawuti (นายพรเทพ วาตะวุฒิ)	Thai citizen ID no. 1 1015 00054 25 6
Mr. Jatupon Suachoi (นายจุฑาพร เสือชัย)	Thai citizen ID no. 1 7499 00228 38 5

Thank you for your kind cooperation to us in advance.

Best regards,

Mr. Anan Charoensri  
General Manager

  
Captain Puthanapong Silapa  
Coal Port & Logistics Section Manager  
08/07/22



Siam Global Marine Safety Co., Ltd.  
5 Soi Premier 1 Yak 4, Nongbon, Pravei, Bangkok 10250, Thailand  
Tel : +66(0) 2 7078616-8 Fax : +66(0) 2 7078619  
Email : [sgms@siamsgms.com](mailto:sgms@siamsgms.com) website : [www.siamsgms.com](http://www.siamsgms.com)

Date 08 July 2022

Subject: Request for permission to lead vehicles through at Glow Map ta phut

Dear Director of the Security Division

As Siam Global Marine Safety Company Limited has a wish Request permission to enter the port to service FFA & LSA at MV. SV ADELAIDE the employees of the company are listed as follows.

1. Mr. Bancha Bangsiri ID 3 6604 00059 48 6, H/P +6665 984 3556
2. Mr. Mohammad Zaheedun Nabi, Passport No. EB0153743  
(Nationality: Bangladesh), H/P +6694 882 5987
3. Mr. Panya Phoomkhunthot ID 5 4104 90031 14 2, H/P +6687 723 2801
4. Mr. Chanachon Phonsonda ID 1 6489 00025 34 4, H/P +6696 716 9623
5. Mr. Poramin Jailangka ID 1 2093 01112 10 4, H/P +6698 089 3880
6. Mr. Nuttapum Klamjaroen ID 1 2097 02042 336, H/P +6684 275 5001
7. Mr. Pariwat Kakandee ID 1 4171 00009 18 3, H/P +6665 336 6756
8. Mr. Winyu Mookakung ID 3 419900749325, H/P +6689 545 6788
9. Mr. Phongsakorn Detdi ID 1 3099 02702 45 2, H/P +6696 710 3162
10. Mr. Supasin Pholphaiboon ID 1 6008 00183 24 2, H/P +6661 458 2320

  
Captain Puthanapong Silapa  
Coal Port & Logistics Section Manager  
08/07/22



Siam Global Marine Safety Co., Ltd.  
5 Soi Premier 1 Yak 4, Nongbon, Pravei, Bangkok 10250, Thailand  
Tel : +66(0) 2 7078616-8 Fax : +66(0) 2 7078619  
Email : [sgms@siamsgms.com](mailto:sgms@siamsgms.com) website : [www.siamsgms.com](http://www.siamsgms.com)

### And vehicle registration number as below:

- 1) TOYOTA 1เลข2811 2) TOYOTA 2เลข1145 3) TOYOTA VAN 3เลข6937
- 4) ISUZU 4เลข6067 5) ISUZU 0เลข4272 6) TOYOTA ALTIS 3เลข4279

(From the details of the list of employees and vehicle registration number as reference only, we will use the vehicle and manpower as required once the schedule is fixed)

Please be informed to give permission for the above-mentioned matter and the company would like to thank you on this opportunity.

  
Captain Puthanapong Silapa  
Coal Port & Logistics Section Manager  
08/07/22



Mohammad Zaheedun Nabi  
Operation supervisor



Unity Marine Trading Company Limited  
Rayong Maptaput, Larncheabang, Srirach Bangkok, THAILAND  
Tel: 66-33-648-791, Mobile: 66-91-7932495  
E-mail address: [Unityship@126.com](mailto:Unityship@126.com)

วันที่ 10 กรกฎาคม ค.ศ. 2565.

เรื่อง ขออนุญาตนำรถบรรทุก M.V. SV ADELAIDE.

เรียน ผู้จัดการท่าเรือ Glow.  
Sealite shipping Agent.

ทาง บริษัท ยูนิตี้ มารีน แทรดดิ้ง จำกัด ซึ่งเป็นผู้ให้บริการขนส่งสินค้าไปมาเรือปฏิบัติงาน ด้วยมีความจำเป็น ต้องผ่านเข้าออกบริเวณท่าเรือ Glow ปฏิบัติงานให้เรือชื่อ M.V. SV ADELAIDE เข้าเทียบท่า Glow ปฏิบัติงานใน วันที่ 10 กรกฎาคม พ.ศ. 2565 จึงขอความกรุณาขอทราบจากท่านเพื่อขออนุญาตผ่านเข้าท่าเรือ และ เรือ ของท่าน ให้ ทางบริษัท ยูนิตี้ มารีน แทรดดิ้ง จำกัด ได้เข้าไปดำเนินการปฏิบัติงาน ดังกล่าวด้วย

จึงเรียนมายังท่านเพื่อทราบและพิจารณา ขอขอบคุณในความเอื้อเฟื้อช่วยเหลือ มา ณ โอกาสนี้

1. นาง กิ่งกาญจน์ อัสสิศักดิ์บุตร
2. นาย กฤติพัฒน์ บุญรอดชาวีโยธิน

description of spare and quantity  
Bearing 6013zz 4 PCs  
Bearing 6206zz 4pcs.

ขอแสดงความนับถือ  
นาย กฤติพัฒน์ บุญรอดชาวีโยธิน  
PFSO.S.NO.35-3102101629732  
SHE. ๗๗ 59-๐12  
Mobile 66-91-7932495

  
Captain Puthanapong Silapa  
Coal Port & Logistics Section Manager  
11/07/22



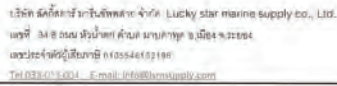

ใบอนุญาต กนอ. ที่ สทธ.(ก) -๔/๒๕๕๖ ตามประกาศ กนอ. ที่ ๕๗/๒๕๕๖ ลงวันที่ ๔ สิงหาคม ๒๕๕๖  
วันที่ 08 กรกฎาคม ๒๕๕5

เรื่อง ผู้จัดการท่าเรือโกลว์ เฮฟฟีย์ 3  
ขออนุญาตนำเข้า-ออกท่าเทียบเรือโกลว์ เฮฟฟีย์ 3 โดยใช้เรือขนส่งลำ

เนื่องด้วยทางบริษัท ดัคก็ลดาร์ มาเรินวิพพลาย ได้รับมอบหมายให้ดำเนินการจัดส่งอุปกรณ์ของใช้ให้กับเรือ โดยผ่านทางแอปเรือเรือ GLOW APP 3 โดยใช้เรือชื่อสินค้า

ทางบริษัทก็ได้ส่งสารฯ จึงได้ขอความอนุเคราะห์ เยี่ยมชมนิทรรศการฯ-ออกทางวิทยุเมื่อ โดยใช้วิธีจดจำ  
เพื่อนำเสนอบริการให้กับเรือ ADELAIDE ประมาณวันที่ 10-11 กรกฎาคม 2555

รายชื่อพนักงาน และ สถานพำนักผ่านเข้า-ออก

นาย ภาณุเดช	โจชือ	บัตรประชาชน	3-4117-00801-79-2
นาย เสถียรพงษ์	สิงขรราช	บัตรประชาชน	1-3097-00063-73-4
นาย ณัฐภูมิ	วิโรทัย	บัตรประชาชน	1-7701-00053-15-9
นาย ธนศักดิ์	บุญมีประเสริฐ	บัตรประชาชน	1-8599-00099-96-7
MR. NINO DE LUNA		passport no.	P5994943A

๑. เรือสินค้าที่ ๒                      เลขทะเบียน        606200353

จึงเรียนมาเพื่อโปรดพิจารณาขออนุญาต ผ่านเจ้า-ออกทางเรือ โดย ทาง บริษัท ลักส์สตาร์ฯ จะปฏิบัติตามกฎระเบียบบนแพด  
ข้อบังคับ ของทางท่าเรือที่เกี่ยวข้องกับการดำเนินการโดยเคร่งครัด

  
Capt. Portanadong Silapa  
Coast Port & Logistics Section Manager

• ขอบเขตของความจำเป็นถือ



(กรรมการ บิสิเนสยูนิคส์)  
081-373-3950

## IMO CREW LIST

Ship Name	IMO Number	Call Sign	Port of Origin	Destination	Arrival Date	Departure Date	Remarks
MSV SV ADELAIDE	952594	5GRWS	Manila, Philippines	Wap Ta Phut Rayong, Thailand	30-Jun-2022		
SINGAPORE, SINGAPORE				Tarakan Pangasinan, Indonesia			
1	TACANG, Ebert Sayre	MASTER	Filipino	01 Sep 72	Larena Siquijor	05 Oct 31	P7785644B
2	CABARUBIAS, John Samulde	C/OFF	Filipino	17 Dec 75	Kabankalan, Negros Occidental	26 Jan 31	P6182128B
3	MAGLASANG, Jose Windel Zafra	2/OFF	Filipino	15 May 86	Tabiango Leyte	29 Oct 28	P9393222A
4	TALLO, Lomer Victoriano	3/OFF	Filipino	04 Dec 78	San Remigio Antiga	29 Jan 28	P5807603A
5	FLORES, John Jigger Jensen	C/ENG	Filipino	15 Dec 72	Manila	31 Aug 31	P27514758
6	FLORES, Romel Abejero	2/ENG	Filipino	18 Aug 70	Hikongos Leyte	13 Aug 29	P2768625B
7	ALLUVIDA, Ramil Oliveras	3/ENG	Filipino	07 May 80	Balaoran, La Union	22 Nov 29	P3939961B
8	SANTOS, Christian Eguaras	4/ENG	Filipino	05 Aug 89	Sta Cruz Laguna	22 Sep 31	P7671600B
9	ALDOVINO, Mark Jeffrey Ocampo	ETO	Filipino	09 Dec 90	Batangas City	04 Jan 31	P6045276B
10	TABUJARA, Jerry Mediadoro Jr.	BSN	Filipino	09 Aug 69	Cauayan Neg Occ.	11 Oct 31	P7838885B
11	LACSMANIA, Romeo Anuran	AB-1	Filipino	15 Apr 71	Lemery Batangas	23 Sep 31	P7687482B
12	TIMBAL, Jermaine Venus	AB-2	Filipino	23 Oct 93	Maikati, Metro Manila	24 Nov 31	P8277901B
13	RAMIREZ, Juchel Balolong	AB-3	Filipino	28 May 78	Dumaguete City	19 Mar 28	P6479977A
14	OBERO, John Patrick Brillo	OS-1	Filipino	15 Sep 92	Iriga City	03 Jan 32	P8617997B
15	TADLAN, Jonathan Noble	OS-2	Filipino	24 Mar 97	Bacolod City	20 Jan 29	P0333748
16	BALANSAG, Dante Sulpoit	Oiler-1	Filipino	27 May 73	Dumaguete Neg Or.	18 Apr 28	P6814751A
17	BADILLO, Xcnil Dejno	Oiler-2	Filipino	08 May 93	Usan, Masbate	25 Jan 32	P8771796B
18	ARICO, John Louis Parnaw	Wiper	Filipino	13 May 96	Cebu City	04 Oct 28	P9024527A
19	GAVTOLA, Alexander Earmiguel	Ch. Cook	Filipino	27 Apr 79	Naval Biliran	28 Jan 30	P4634671B
20	RIZARDO, Kristian Guico	Messman	Filipino	20 Feb 89	Biliran Laguna	28 May 29	P1781552B

Capt. Ebert TACANG

Mestor SV Adelaide



Capt. Nathan Boone Sillars  
Cpl. Paul G. Anderson

08/07/92



VESSEL : ADELAIDE		08-Jul-22
SUPPLY : GLOW		3
SPARE		
1	PLUG CONNECTION	BOX
2	RECTIFIER WITH SUPPRESSOR	BOX
3	SERVICE KIT	BOX

*[Signature]*  
Chief Financial Officer  
Chief Financial Officer  
11/07/22

OCCL

บริษัท โอเชียน ทาร์เตอริง จำกัด

OCEAN CHARTERING CO. LTD.

OCEAN CHAIRING COLLECTIVE  
บริษัท โอเชียน ชาอิริ่ง จำกัด  
เลขที่ 11-2240-2478 - 0-2240-2008 โทรสาร 0-2240-2149

DATE : 02<sup>ND</sup> JULY, 2022

TO : GLOW ENERGY PCL.

ATTN : CAPT.PATTANAPONG S. / PORT LOGISTIC MANAGER

FM : OCEAN CHARTERING CO., LTD.

RE : M/V THOR BRAVE V.2 / TERMINAL PERMISSION

PLEASE PROVIDE US TERMINAL PERMISSION FOR THE FOLLOWING  
PERSON WHO ATTENDING ON BOARD THE CAPTIONED VESSEL  
ETB GLOW TERMINAL ON 05<sup>TH</sup> JULY, 2022

1. MR.SOMCHAI WONGSA-ARDSAKUL
2. MR.PHARUHUT PHROMMAHIT
3. MR.CHARTCHAI CHAWINKHUNRUM
4. MR.PHATOMTEWA PONGPO
5. MR.THONGCHAI KAEWSRINUAL
6. MR.KITTICHAT UDOMPORNMONTRI

GENERAL MANAGER  
BOARDING OFFICER  
BOARDING OFFICER  
TIME KEEPER  
TIME KEEPER  
OPS STAFF

THANKS FOR YOUR KIND SUPPORT

BEST REGARDS,

OCEAN CHARTERING CO., LTD.

~~A5 AGENTS ONLY~~

SOMCHAI W.  
GENERAL MANAGER  
OCEAN CHARTERING CO., LTD.  
AS AGENTS

05/07/20





วันอังคารที่ 21 มิถุนายน 2565

เรียน คุณ เวณทศ ศรีประ / ผู้จัดการส่วนงานและปฏิบัติการท่าเรือ GLOW SPP3  
โทรศัพท์ 038-684780-5 ต่อ 3002 แฟกซ์ 038-687429  
เรื่อง ขออนุญาตแจ้งงานซ่อมบำรุงเรือ เอส ซี เอส (ประเทศไทย) จำกัด  
เข้าปฏิบัติงานบริเวณท่าเรือ GLOW SPP3

เนื่องด้วย บริษัท เอส ซี เอส (ประเทศไทย) จำกัด มีความประสงค์ที่จะส่งทีมงานตรวจสอบสินค้า  
เข้าไปปฏิบัติงานบริเวณท่าเรือ GLOW SPP3 ตามรายละเอียดดังต่อไปนี้ชื่อเรือ M.V. "THOR BRAVE"  
วันที่เรือเข้ามาท่าประมาณวันที่ 29 มิถุนายน 2565

ผู้ติดต่อประสานงาน คุณเชษฐชัย ชูชัยดี โทรศัพท์ 086-3459654

ชื่อผู้ควบคุมงานบริเวณท่าเรือ คุณอภิรักษ์ คีนากรม 091-4047522

ลำดับ	ชื่อ - สกุล	ตำแหน่ง / หน้าที่
1	คุณ สมภาพ น้อมถาวร	ASSISTANT OPERATION MANAGER
2	คุณ อิศรา สุขจำเริญศรี	SUPERVISE
3	คุณ นิคม สุระ (ทะเบียนรถ กก 5407 ขนบุรี)	DRAFT SURVEY
4	คุณ กิตติศักดิ์ แสงเพชร (ทะเบียนรถ ขบ 4783 ขอนบุรี)	DRAFT SURVEY
5	คุณ เจริญชัย ชนเพชร	DRAFT SURVEY
6	คุณ ชัยวัฒน์ ชูชัยดี (ทะเบียนรถ กก 8128 กทม.)	DRAFT SURVEY
7	คุณ วีระ วัชรกุลชัย (ทะเบียนรถ ขบ 6097 ขอนบุรี)	INSPECTOR
8	คุณ ธนวิวัฒน์ ชนเพชร	INSPECTOR
9	คุณ วิมลพร กลิ่นระวี (ทะเบียนรถ กก 8092 ระยอง)	INSPECTOR
10	คุณ เสรี กวนกระโทก (ทะเบียนรถ ขบ 3337 ระยอง)	INSPECTOR
11	คุณ บุญฤทธิเดช เทียนธนา (ทะเบียนรถ ขบ 9208 ระยอง)	INSPECTOR
12	คุณ ธนวัฒน์ คำพันธ์ (ทะเบียนรถ กก 2580 ระยอง)	INSPECTOR
13	คุณ อภิรักษ์ ชัยนาม (ทะเบียนรถ กก 7403 ระยอง)	INSPECTOR
14	คุณ เทพวิทย์ คำพันธ์ (ทะเบียนรถ ขบ 353 ระยอง)	INSPECTOR
15	คุณ จักรกฤษณ์ (ทะเบียนรถ ขบ 842 ฉะเชิงเทรา)	INSPECTOR
16	คุณ วรวิมล สุขชัย (ทะเบียนรถ 1 กง 1695 ระยอง)	INSPECTOR
17	คุณ ศุภกมล สุทธิรักษา (ทะเบียนรถ ขบ 842 ฉะเชิงเทรา)	INSPECTOR
18	คุณ นนธิกรณ อ่อนรักษา (ทะเบียนรถ ขบ 701 ระยอง)	INSPECTOR
19	คุณ ศิลา บุญถิ่น (ทะเบียนรถ 8 กง 7681 กทม.)	INSPECTOR
20	คุณ อภิรักษ์ ชัยนาม (ทะเบียนรถ กก 4138 กทม.)	AUDITOR

จึงเรียนมาเพื่อทราบและพิจารณา

Capt Pannapong Silpa  
Captain & Logistics Section Manager

05/07/22

ขอเสนอขอความเห็นชอบ/พิจารณา  
จากท่านที่ดูแลท่าเรือ  
สมมติฐาน คัดค้าน  
(เจ้าหน้าที่ดูแลท่าเรือ)

SGS (Thailand) Limited  
100 Nanglinchew Road Chongnonsi, Yomwong Bangkok 10120  
T+66 (0)2 676 16 13 F+66 (0)2 676 15 45 www.sgs.com  
Member of the SGS Group (Société Générale de Surveillance)

บริษัท ไทยคอนเทนเนอร์โอเปอเรชั่น จำกัด

THAI CONTAINER OPERATION CO., LTD.

TEL: (02)-012-0240-401-403-404-405 FAX: 02-012-0240

Unit 29 นิคมท่าเรือฯ 29

MV THOR BRAVE

COOP 1011 THAILAND

GAFFNEY

THAI REF

THAI REF

THAI REF

ลำดับ	ชื่อ - สกุล	ตำแหน่ง / หน้าที่	ชื่อ - สกุล	ตำแหน่ง / หน้าที่	ชื่อ - สกุล	ตำแหน่ง / หน้าที่
1	คุณ เวณทศ ศรีประ	ผู้จัดการส่วนงานและปฏิบัติการท่าเรือ	คุณ อภิรักษ์ ชัยนาม	ผู้ควบคุมงานบริเวณท่าเรือ	คุณ อภิรักษ์ ชัยนาม	ผู้ควบคุมงานบริเวณท่าเรือ
2	คุณ อิศรา สุขจำเริญศรี	SUPERVISE	คุณ นิคม สุระ	DRAFT SURVEY	คุณ เจริญชัย ชนเพชร	DRAFT SURVEY
3	คุณ กิตติศักดิ์ แสงเพชร	DRAFT SURVEY	คุณ ชัยวัฒน์ ชูชัยดี	DRAFT SURVEY	คุณ วีระ วัชรกุลชัย	INSPECTOR
4	คุณ เจริญชัย ชนเพชร	DRAFT SURVEY	คุณ ธนวิวัฒน์ ชนเพชร	INSPECTOR	คุณ วิมลพร กลิ่นระวี	INSPECTOR
5	คุณ ชัยวัฒน์ ชูชัยดี	DRAFT SURVEY	คุณ เสรี กวนกระโทก	INSPECTOR	คุณ บุญฤทธิเดช เทียนธนา	INSPECTOR
6	คุณ วีระ วัชรกุลชัย	INSPECTOR	คุณ ธนวัฒน์ คำพันธ์	INSPECTOR	คุณ อภิรักษ์ ชัยนาม	INSPECTOR
7	คุณ ธนวิวัฒน์ ชนเพชร	INSPECTOR	คุณ เทพวิทย์ คำพันธ์	INSPECTOR	คุณ จักรกฤษณ์	INSPECTOR
8	คุณ วิมลพร กลิ่นระวี	INSPECTOR	คุณ วรวิมล สุขชัย	INSPECTOR	คุณ ศุภกมล สุทธิรักษา	INSPECTOR
9	คุณ เสรี กวนกระโทก	INSPECTOR	คุณ นนธิกรณ อ่อนรักษา	INSPECTOR	คุณ ศิลา บุญถิ่น	INSPECTOR
10	คุณ บุญฤทธิเดช เทียนธนา	INSPECTOR	คุณ อภิรักษ์ ชัยนาม	AUDITOR		
11	คุณ อภิรักษ์ ชัยนาม	AUDITOR				
12	คุณ อิศรา สุขจำเริญศรี	SUPERVISE				
13	คุณ นิคม สุระ	DRAFT SURVEY				
14	คุณ กิตติศักดิ์ แสงเพชร	DRAFT SURVEY				
15	คุณ เจริญชัย ชนเพชร	DRAFT SURVEY				
16	คุณ ชัยวัฒน์ ชูชัยดี	DRAFT SURVEY				
17	คุณ วีระ วัชรกุลชัย	INSPECTOR				
18	คุณ ธนวิวัฒน์ ชนเพชร	INSPECTOR				
19	คุณ วิมลพร กลิ่นระวี	INSPECTOR				
20	คุณ เสรี กวนกระโทก	INSPECTOR				
21	คุณ บุญฤทธิเดช เทียนธนา	INSPECTOR				
22	คุณ อภิรักษ์ ชัยนาม	AUDITOR				

THAI REF

THAI REF

THAI REF

THAI REF

THAI REF

THAI REF

THAI REF

THAI REF

THAI REF

THAI REF

THAI REF

THAI REF

THAI REF

THAI REF

THAI REF

THAI REF

THAI REF

THAI REF

THAI REF

THAI REF

THAI REF

THAI REF

THAI REF

THAI REF

THAI REF

THAI REF

THAI REF

THAI REF

THAI REF

THAI REF

THAI REF

THAI REF

THAI REF

THAI REF

THAI REF

THAI REF

THAI REF

THAI REF

THAI REF

THAI REF

THAI REF

THAI REF

THAI REF

THAI REF

THAI REF

THAI REF

THAI REF

THAI REF

THAI REF

THAI REF

THAI REF

THAI REF

THAI REF

THAI REF

THAI REF

THAI REF

THAI REF

THAI REF

THAI REF

THAI REF

THAI REF

THAI REF

THAI REF

THAI REF

THAI REF

THAI REF

THAI REF

THAI REF

THAI REF

THAI REF

THAI REF

THAI REF

THAI REF

THAI REF

THAI REF

THAI REF

THAI REF

THAI REF

THAI REF

THAI REF

THAI REF

THAI REF

THAI REF

THAI REF

THAI REF

THAI REF

THAI REF

THAI REF

THAI REF

THAI REF

THAI REF

THAI REF

THAI REF

THAI REF

THAI REF

THAI REF

THAI REF

THAI REF

THAI REF

THAI REF

THAI REF

THAI REF

THAI REF

BRIGHT MARITIME COMPANY LIMITED

67 SOI BANGVEAK 140, BANGPHAI, BANGKOK 10160

TEL: +66-28653927, 28654127 FAX: +66-28654100 E-MAIL: ops@brightmaritime.net

วันที่ 28 มิถุนายน 2565

เรียน เจ้าท่าผู้ดูแลท่าเรือ GLOW TERMINAL  
เรื่อง ขออนุญาตเข้าท่าเรือ GLOW TERMINAL เพื่อไปปฏิบัติงานท่าเรือ MV.THOR BRAVE

ด้วยบริษัท BRIGHT MARITIME COMPANY LIMITED, เป็นตัวแทนเปลี่ยนลูกเรือของเรือ MV.THOR BRAVE  
ที่เข้ามาใกล้สินค้าที่ท่าเรือ GLOW TERMINAL, มาจากท่าเรือ เมื่อวันที่ 28 มิถุนายน 2565 ทางบริษัทฯ ได้มีการทำงาน  
ไปตามการเปลี่ยนลูกเรือคนใหม่ 1 S.O.N และ 1 S.OFF

บริษัทฯ จึงเรียนขอขออนุญาตการเข้าท่าเรือ เพื่อลูกเรือขึ้นปฏิบัติงานท่าเรือดังกล่าวข้างต้น ในวันที่  
05-06 กรกฎาคม 2565 ตามรายชื่อต่อไปนี้

S.O.N 1 CREW (ลูกชายไทย) วันที่ 05 กรกฎาคม 2565

1. MR.BANNOP CHAWSOON

S.OFF 1 CREW (ลูกชายไทย) วันที่ 06 กรกฎาคม 2565

1. MR.SONGKRAN CHUENNOK

BOARDING AGENT

MR. CHALERMAT KRAITHONG

ID NO. 3 1011 00462 09 4

PHONE NUMBER : 063-495-6246

เอกสารแนบเพิ่มเติมประกอบด้วย  
- PASSPORT, SEAMAN BOOK, ID OF S.O.N & S.OFF  
- หนังสือมอบอำนาจจากเจ้าท่าเรือท่าเรือ GLOW & S.OFF

จึงเรียนมาเพื่อโปรดพิจารณาอนุญาตการเข้าท่าเรือ ในวันที่และเวลาดังกล่าว จากบริษัทผู้ดูแล

ขอแสดงความยินดี

BRIGHT MARITIME CO. LTD

Phimolsiri

พินคศิริ ธรรมการ [081 821 7456]

บริษัท บRIGHT MARITIME จำกัด



BANGKOK MARINE SURVEY CO., LTD.

Independent Marine & Cargo Surveyors.

5th Floor, Flight Link Building, 507/321 Soi Sukhumvit 31, Sathupradit Road,

Chongnonsi, Yomwong, Bangkok 10120, Thailand.

Tel: (0662) 674-1731-3 Fax: (0662) 674-1730

E-mail: bangkok@bmsc.co.th

TO : GLOW TERMINAL

ATTN : ผู้จัดการท่าเรือ

DATE : 04/07/2022

เรื่อง การขออนุญาตเข้าท่าเรือเพื่อไปปฏิบัติงาน OFF HIRE BUNKER AND  
CONDITION SURVEY ในเรือ M.V. " THOR BRAVE "

เรียน ผู้จัดการท่าเรือ GLOW TERMINAL

เนื่องจากทางบริษัทบางกอกมารีนเซอร์เวย์ จำกัด ได้รับมอบหมายจากบริษัท  
OCEAN CHARTERING CO.,LTD. ให้เข้าไปปฏิบัติงาน OFF HIRE BUNKER AND  
CONDITION SURVEY ในเรือ M.V. " THOR BRAVE "

ดังนั้นทางบริษัท บางกอกมารีนเซอร์เวย์ จำกัด จึงขออนุญาตให้พนักงานของ  
บริษัทฯ จำนวน 5 คน ได้เข้าไปปฏิบัติงานดังกล่าว ซึ่งมีรายชื่อต่อไปนี้

- นาย สุชาติ ใจชุ่มชื่น
- นาย สุวัชร ภิรมย์
- นาย บัญชา ทองศิริกุล
- นาย พงษ์ศักดิ์ อนุภาพ
- นาย ชัยวัฒน์ จานจรรวมศิริ

หากพนักงานบริษัทฯ บางกอกมารีนเซอร์เวย์ จำกัด ได้กระทำผิดเป็นเหตุเสียหายต่อ  
ท่าเรือ GLOW TERMINAL บริษัทฯ ยินดีรับผิดชอบและชดเชยค่าเสียหายทันทีทุกประการ

Capt Pannapong Silpa  
Captain & Logistics Section Manager

05/07/22



(นายนิติกร ใจวัฒนะวงษ์)

บริษัท บางกอกมารีนเซอร์เวย์ จำกัด



**BRIGHT MARITIME COMPANY LIMITED**  
87 SOI BANGVEAK 140, BANGPHAI, BANGKHAE, BANGKOK 10140  
TEL : +66-28653927, 28654127 FAX : +66-28654100 E-MAIL : ops@brightmaritime.net

วันที่ 05 กรกฎาคม 2565

เรียน เจ้าหน้าที่ยศที่ 1 ของท่าเรือท่าเรือ GLOW TERMINAL  
เรื่อง ขออนุญาตเข้าท่าเรือ GLOW TERMINAL เพื่อไปปฏิบัติงานที่ท่าเรือ MV.THOR BRAVE  
บริษัท BRIGHT MARITIME COMPANY LIMITED ขอแจ้งว่าส่วนหนึ่งของเรือ MV.THOR BRAVE  
ที่เข้ามาจอดที่ท่าเรือ GLOW TERMINAL, มาจากท่าเรือ เมื่อวันที่ 05 มิถุนายน 2565

บริษัทฯ จึงเขียนขอขออนุญาตการเข้าท่าเรือ ในวันที่ 06-09 กรกฎาคม 2565 ตามรายชื่อต่อไปนี้

Name	ID number	Telephone no.	Visit date on
1. Mr.Jackrit Linjee	3640400367711	098-2460256	07/07/2022
2. Mr.Anirut Khaocharoen	3260100441702	063-2714151	07/07/2022
3. Capt.Thongchai Sriwongsa	3160101503290	063-2725385	07/07/2022
4. Mr.Nattavut Tancharoen	3770300212259	062-5156598	07/07/2022
5. Mr.Titi Pichayamarin	3101502265056	081-1717966	07/07/2022
6. Miss.Daorat Sompornopphakun	1101200295371	091-7157058	07/07/2022
7. Miss.Ketiriri Sirichai	1100800532683	080-4224997	07/07/2022
8. Miss. Lapatrada Phairod	1659900750503	093-5329428	07/07/2022
9. Miss. Arthilaya Sutthimmanun	1104200056132	063-7737372	07/07/2022
10. Mr.Damrong Sookyod	3901100352186	089-9691719	08/07/2022
11. Mr.Sam-ang Somjalasuvaa	3240200185309	081-8370756	08/07/2022
12. Capt.Bandit Dhankulchai	3309900081104	085-6655364	08/07/2022
13. Capt.Panaran Charoenwat	3100601829623	061-4207991	08/07/2022

จึงเรียนมาเพื่อโปรดพิจารณาขออนุญาตเข้าท่าเรือ ในวันที่และเวลาดังกล่าว จึงเป็นพระคุณยิ่ง

Cap. Pichayamarin  
081-1717966

ขอแสดงความนับถือ  
**BRIGHT MARITIME CO., LTD.**  
Phimolsiri

ทีมเคส โทรสาร(081 821 7456)  
บริษัท ไบรอนเทค จำกัด



บริษัท ลัคกี้สตาร์ มาร์ีนซัพพลาย จำกัด Lucky star marine supply co., Ltd.  
เลขที่ 34/8 ถนนบ้านนาสาร ตำบล มาบตาพุด อ.เมืองจ.ระยอง  
เลขประจำตัวผู้เสียภาษี 0105548132188  
Tel:033-013-004 E-mail: info@lsmysupply.com

ใบอนุญาต ก.บ. ที่ สท.ร. (ส) - ๖๒๕๖๖ ตอนประกาศ ก.บ. ที่ ๕๖๓๕๕๖๖ ลงวันที่ ๖ สิงหาคม ๒๕๖๖  
วันที่ 06 กรกฎาคม 2565

เรียน ผู้จัดการท่าเรือท่าเรือ GLOW TERMINAL  
เรื่อง ขออนุญาตเข้าท่าเรือ GLOW TERMINAL เพื่อไปปฏิบัติงานที่ท่าเรือ MV.THOR BRAVE

เนื่องด้วยทางบริษัท ลัคกี้สตาร์ มาร์ีนซัพพลาย ได้รับมอบหมายให้ดำเนินการจัดส่งอุปกรณ์ไปยังเรือ  
โดยผ่านท่าเรือ GLOW APP 3 โดยได้ยื่นขอเข้า  
ทางบริษัท ลัคกี้สตาร์ มาร์ีนซัพพลาย ขอแจ้งว่าส่วนหนึ่งของเรือ MV.THOR BRAVE  
ที่เข้ามาจอดที่ท่าเรือ GLOW TERMINAL, มาจากท่าเรือ เมื่อวันที่ 05 มิถุนายน 2565

รายชื่อพนักงานและส่วนพาทานเข้าท่าเรือ

นาย คมกฤ	ใจชื่อ	บัตรประชาชน	3-4117-00801-79-2
นาย เติญทพร	สิงขระ	บัตรประชาชน	1-3097-00063-73-4
นาย ณัฐวุฒิ	วิเศษ	บัตรประชาชน	1-7701-00053-15-9
นาย สดก	บุญมีประเสริฐ	บัตรประชาชน	1-8599-00099-96-7
MR. NINO DE LUNA	passport no.		P5994943A

1. เรือลำที่ 2 เลขทะเบียน 606200353

จึงเรียนมาเพื่อโปรดพิจารณาขออนุญาตเข้าท่าเรือ ในวันที่และเวลาดังกล่าว จึงเป็นพระคุณยิ่ง  
ขอแสดงความนับถือ

Cap. Pichayamarin  
081-1717966

ขอแสดงความนับถือ



(กรรมการ บริษัท ไบรอนเทค จำกัด)  
081-373-9560



บริษัท ลัคกี้สตาร์ มาร์ีนซัพพลาย จำกัด Lucky star marine supply co., Ltd.  
เลขที่ 34/8 ถนนบ้านนาสาร ตำบล มาบตาพุด อ.เมืองจ.ระยอง  
Tel 033-013-004 E-mail: info@lsmysupply.com

VESSEL: THOR BRAVE	06-Jul-22	
SUPPLY: GLOW	21	รายการ
SPARE		
1 STEEL PLATE UNGALV HOT-ROLLED, 8.0X914X1829MM	1	SHT
2 STEEL CHECKER PLATE HOT-ROLLED, 6.0X914X1829MM	2	SHT
3 STEEL PLATE UNGALV HOT-ROLLED, 12X914X1829MM	4	SHT
4 STEEL FLAT HOT-ROLLED 6X16MM, 6MTR	4	LGH
5 PLIER SIDE-CUTTING INSULATED, 150MM	2	PKS
6 GRINDER ANGLE ELECTRIC 125MM, AC220V 1-PHASE	1	SET
7 PIPE CARBON STEEL SGP GALV, 2" (50A) X5 SMTR	5	LGH
8 STEEL ROUND HOT-ROLLED 19MM, 5.5MTR	6	LGH
9 STEEL SQUARE HOT-ROLLED 12MM, 5.5MTR	6	LGH
10 ELECTRODE B-33 3.2MM SKG	4	PKT.
11 CABIN FAN (TABLE TYPE) 220 VOL.TS	24	SET.
12 MATTRESS FOAM RUBBER, 1350X2000X150 MM.	6	PCS.
13 PILLOW FOAM RUBBER 400 X 600 MM.	48	PCS.
14 BLANKET WOOL, 100% 1800 X 2300 MM., BLUE	24	SHT.
15 DIAPHRAGM PUMP AIR-OPERATED, WILSON P-2 PLASTIC BODY	1	SET.
16 BROOM BAMBOO LONG HANDLED	24	PCS.
17 MATTING PLASTIC CORRUGATED, 2X910MMX20MTR	2	RLS.
18 WIPING RAGS	13	EA
19 ELECTRIC WASHING MACHINES, FULL AUTOMATIC 12 KG., 220V	1	SET.
20 ELECTRIC MICROWAVE, 220V	1	SET.
21 SOAP LAUNDRY POWDER W/ENZYME, 1.0KG5/PKT	100	PKT



วันที่ 1 กรกฎาคม 2565

เรียน ผู้จัดการท่าเรือท่าเรือ GLOW SPP3 TERMINAL  
เรื่อง ขออนุญาตนำพาทาน พร้อมบุคคลผ่านเข้าท่าเรือ GLOW SPP3 TERMINAL

ด้วยบริษัท เคมแม็ก แอนด์ ไฟท์เตอร์ จำกัด ได้รับแจ้งจากเจ้าของเรือในต่างประเทศ เป็นผู้จัดส่งเสบียง  
และของใช้พร้อมทั้งน้ำยา CAP AQUA FOAM T จำนวน 100 ถัง ให้แก่เรือ THOR BRAVE ซึ่งเข้าเทียบท่าเรือ  
GLOW SPP3 TERMINAL ในวันที่ 29 มิถุนายน 2565 ถึง 8 กรกฎาคม 2565 บริษัทฯ จึงมีความจำเป็นต้องขอ  
อนุญาต ผ่านเข้า-ออก ท่า เพื่อไปยังเรือดังกล่าว ในวันที่ 6 กรกฎาคม 2565 เวลา 8.00 - 17.00 น. รายละเอียด  
บุคคล และ ทะเบียนรถ ดังต่อไปนี้

ชื่อ-นามสกุล	เลขบัตรประจำตัวประชาชน	ทะเบียนรถ
นายชวน จินนะ	3 5309 00190 17 5	1 สม 9235 กรุงเทพมหานคร
นายสรชัย บุญเทพ	3 5505 00620 00 4	2 สม 9862 กรุงเทพมหานคร
นายสุกกิจ พรหมวงศ์	3 1603 00822 48 4	ISUZU สิบรอนเงิน
นายชินนรงค์ อนันท์	1 4712 00293 39 2	
นายวารินทร์ คำบุสน	1 4712 00184 12 7	
นายอริชัย จินดาภัก	1 1031 00349 50 1	

หลังจากเสร็จสิ้นภารกิจบนเรือแล้ว บุคคลดังกล่าวจะเดินทางออกจากท่าเรือทันที

รายการ	ชนิดของสินค้า	ปริมาณ	น้ำหนัก
1.	CAP AQUA FOAM T	100 ถัง	2,800 กก.

จึงเรียนมาเพื่อโปรดพิจารณา

Cap. Pichayamarin  
081-1717966

ขอแสดงความนับถือ  
บริษัท เคมแม็ก แอนด์ ไฟท์เตอร์ จำกัด  
(นางสาวอริชัย อนันต์บริหารกิจ)





# Sindy Overseas service and supply

248/15 SURASAK SRIRACHA CHONBURI THAILAND  
TEL +6683-687-1936 , +6664-818-2736  
E-MAIL : [sindy15836@gmail.com](mailto:sindy15836@gmail.com)

วันที่ 8 กรกฎาคม 2565

เรื่อง ขอเชิญท่านมาประชุม หารือเกี่ยวกับงานด้าน GLOW SPP3

เรียน ผู้จัดการท่า GLOW SPP3

ด้วยบริษัท Sindy Overseas Service and supply ได้รับแจ้งจาก กัปตัน THOR BRAVE ให้อัดส่งของ มีดังต่อไปนี้

1. PD01P-HPS-PTT-A จำนวน 1 เครื่อง นำหนัก 10 กิโลกรัม
2. V-Bolt A-75 จำนวน 8 เส้น

ให้แก่วิศว THOR BRAVE ซึ่งเข้าเทียบท่าเรือ GLOW SPP3 ในวันที่ 8 กรกฎาคม พ.ศ. 2565 บริษัทฯ จึงมีความจำเป็นต้องขอเช่ารถบรรทุก 1 คัน เพื่อขนถ่ายไปยังเรือดังกล่าว ในวันที่ 8 กรกฎาคม 2565 (เวลา 08.00 - 17.00 น.) รายละเอียดบุคคล และ ทะเบียนรถ ดังต่อไปนี้

ชื่อ - นามสกุล เลขบัตรประจำตัวประชาชน ทะเบียนรถ  
นาย ชนาธิป ศรีวัณ 316048007721 กธ 79 อุบลราชธานี

หลังเสร็จสิ้นการขนถ่ายแล้ว บุคคลดังกล่าวจะเดินทางออกจากท่าเรือทันที  
จึงเรียนมาเพื่อท่านเพื่อโปรดอนุญาตขอขนถ่ายของเป็นอันขอขุ

  
Coal Port & Logistics Section Manager  
08/07/22

ขอแสดงความนับถือ  
Sindy Overseas  
service and supply  
นางสาวชญาภา ศรีวัณ  
บริษัท Sindy Overseas Service and supply

IMO CREW LIST (IMO Form 10)									
Ship Name: M.V. THOR BRAVE IMO Number: 9474797 Call Sign: 9V6451									
Port of Origin: Map Ta Phut, Thailand									
Date of Issue: 25-Jun-2022									
Singapore									
No.	Name	Rank	Age	Sex	DOB	Place of Birth	Signature	Remarks	Signature
1	PHONG THITTHONG	MALE	40	THAI	25-Jun-1982	Samut Prakan, Thailand			
2	WONGKIRU MUKDAWAT	MALE	40	THAI	25-Jun-1982	Samut Prakan, Thailand			
3	PHAKKIRU MUKDAWAT	MALE	40	THAI	25-Jun-1982	Samut Prakan, Thailand			
4	LAKET MR. PERASAK	MALE	40	THAI	25-Jun-1982	Samut Prakan, Thailand			
5	ARNANOT MR. SUCHON	MALE	40	THAI	25-Jun-1982	Samut Prakan, Thailand			
6	CHUNNOK MR. SONGKARN	MALE	40	THAI	25-Jun-1982	Samut Prakan, Thailand			
7	MANPAPAT MR. WICHAM	MALE	40	THAI	25-Jun-1982	Samut Prakan, Thailand			
8	UPHAK MR. THAWAN	MALE	40	THAI	25-Jun-1982	Samut Prakan, Thailand			
9	PHAIWONG MUDEN	MALE	40	THAI	25-Jun-1982	Samut Prakan, Thailand			
10	SAPRASERT MR. PHAWAT	MALE	40	THAI	25-Jun-1982	Samut Prakan, Thailand			
11	SMITH MR. AMORN	MALE	40	THAI	25-Jun-1982	Samut Prakan, Thailand			
12	CHOKKIRU MR. PHADIPORN	MALE	40	THAI	25-Jun-1982	Samut Prakan, Thailand			
13	SONGKONG MR. SAN	MALE	40	THAI	25-Jun-1982	Samut Prakan, Thailand			
14	SOMLAN MR. AN	MALE	40	THAI	25-Jun-1982	Samut Prakan, Thailand			
15	THONGAI MR. PUTTAKORN	MALE	40	THAI	25-Jun-1982	Samut Prakan, Thailand			
16	AKKORU MR. AKKORU	MALE	40	THAI	25-Jun-1982	Samut Prakan, Thailand			
17	SRISUK MR. CHATTHANAN	MALE	40	THAI	25-Jun-1982	Samut Prakan, Thailand			
18	WONGKIRU MR. AN	MALE	40	THAI	25-Jun-1982	Samut Prakan, Thailand			
19	PHAKKIRU MR. SONGKARN	MALE	40	THAI	25-Jun-1982	Samut Prakan, Thailand			
20	CHOKKIRU MR. PHADIPORN	MALE	40	THAI	25-Jun-1982	Samut Prakan, Thailand			
21	WONGKIRU MR. AN	MALE	40	THAI	25-Jun-1982	Samut Prakan, Thailand			
22	CHOKKIRU MR. PHADIPORN	MALE	40	THAI	25-Jun-1982	Samut Prakan, Thailand			
23	WONGKIRU MR. AN	MALE	40	THAI	25-Jun-1982	Samut Prakan, Thailand			
24	PHAKKIRU MR. SONGKARN	MALE	40	THAI	25-Jun-1982	Samut Prakan, Thailand			

IMO Form 10  
COT

OCCL

บริษัท โอเชียน ชาอาร์ทเตอร์ จำกัด

OCEAN CHARTERING CO., LTD. 888 อาคารพาณิชย์ 10 ชั้น 10 ถนนสุขุมวิท แขวงคลองเตย เขตคลองเตย กรุงเทพมหานคร 10110  
โทรศัพท์ : 0-2240-2818 โทรสาร : 0-2240-2888 แฟกซ์ : 0-2240-2142

DATE : 28<sup>TH</sup> JUN. 2022  
TO : GLOW ENERGY PCL.  
ATTN : CAPT. PATTANAPONG S. / PORT LOGISTIC MANAGER  
FM : OCEAN CHARTERING CO., LTD.

RE : M/V SINICA GRAECA V.2 / TERMINAL PERMISSION

PLEASE PROVIDE US TERMINAL PERMISSION FOR THE FOLLOWING PERSON WHO ATTENDING ON BOARD THE CAPTIONED VESSEL  
ETB GLOW TERMINAL ON 01<sup>ST</sup> JULY, 2022

- |                                 |                  |
|---------------------------------|------------------|
| 1. MR. SOMCHAI WONGSA-ARDSAKUL  | GENERAL MANAGER  |
| 2. MR. PHARUHUT PHROMMAHIT      | BOARDING OFFICER |
| 3. MR. CHARTCHAI CHAWINKHUNRUM  | BOARDING OFFICER |
| 4. MR. PHATOMTEWA PONGPO        | TIME KEEPER      |
| 5. MR. THONGCHAI KAEWSRINUAL    | TIME KEEPER      |
| 6. MR. KITTICHAT UDOMPORNMONTRI | OPS STAFF        |

THANKS FOR YOUR KIND SUPPORT

BEST REGARDS,

OCEAN CHARTERING CO., LTD.

AS AGENTS ONLY

SOMCHAI W.  
GENERAL MANAGER  
OCEAN CHARTERING CO., LTD.  
AS AGENTS

Coal Port & Logistics Section Manager  
08/07/22

SGS

วันอังคารที่ 21 มิถุนายน 2565

เรียน คุณ พันธ์พงศ์ ศิลปะ / ผู้จัดการส่วนวางแผนและปฏิบัติการท่าเรือ GLOW SPP3  
โทรศัพท์ 038-684780-5 ต่อ 3002 แฟกซ์ 038-687429  
เรื่อง ขออนุญาตและแจ้งรายชื่อบริษัทนำสินค้าเข้าท่าเรือ (ประเทศไทย) จำกัด  
เข้าปฏิบัติงานบริเวณท่าเรือ GLOW SPP3

เนื่องจาก บริษัท เอส ซี เอส (ประเทศไทย) จำกัด มีความประสงค์ที่จะส่งพนักงานตรวจสอบสินค้า  
เข้าปฏิบัติงานบริเวณท่าเรือ GLOW SPP3 ตามรายละเอียดดังต่อไปนี้ชื่อ M.V. " SINICA GRAECA "  
วันที่เริ่มเข้าปฏิบัติงานวันที่ 29 มิถุนายน 2565

ผู้ติดต่อประสานงาน คุณเชวชัย ชูชัยดี มือถือ 086-3459654  
ชื่อผู้ควบคุมงานบริเวณท่าเรือ คุณเอกชัย ศักดิ์นาม 091-4047522

ลำดับ	ชื่อ - สกุล	ตำแหน่ง / หน้าที่
1	คุณ สมภพ น้อมถาวร	ASSISTANT OPERATION MANAGER
2	คุณ อิศรา สุขจำเริญศรี	SUPERVISE
3	คุณ นิคม สุข (ทะเบียนรถ พก 5407 ขอนบุรี)	DRAFT SURVEY
4	คุณ กิตติศักดิ์ แร่เพชร (ทะเบียนรถ ขง 4783 ขอนบุรี)	DRAFT SURVEY
5	คุณ เฉลิม ฐา ยอเพชร	DRAFT SURVEY
6	คุณ เชนชัย ชูชัยดี (ทะเบียนรถ กธ 8128 กทม.)	DRAFT SURVEY
7	คุณ วีระ วัชรวิทย์ (ทะเบียนรถ ขง 6097 ขอนบุรี)	INSPECTOR
8	คุณ ชนิศธรณ์ ศยสาร	INSPECTOR
9	คุณ วิมล กสิณธร (ทะเบียนรถ กธ 8092 รยอง)	INSPECTOR
10	คุณ เสรี กวนกระโทก (ทะเบียนรถ ขง 3337 รยอง)	INSPECTOR
11	คุณ บุญฤทธิ์ เพ็ชรธาดา (ทะเบียนรถ ขง 9208 รยอง)	INSPECTOR
12	คุณ ธนวัฒน์ กานิชย์ (ทะเบียนรถ พก 2580 รยอง)	INSPECTOR
13	คุณ เอกชัย กานิชย์ (ทะเบียนรถ พก 7403 รยอง)	INSPECTOR
14	คุณ เทพธิดา กานิชย์ (ทะเบียนรถ ขธ 353 รยอง)	INSPECTOR
15	คุณ วรวิทย์ สุขชัย (ทะเบียนรถ ขธ 842 ระยอง)	INSPECTOR
16	คุณ วรวิทย์ สุขชัย (ทะเบียนรถ 1 กธ 1695 รยอง)	INSPECTOR
17	คุณ ศุภกมล สกตทิศา (ทะเบียนรถ ขธ 842 ระยอง)	INSPECTOR
18	คุณ นงนิจณ์ อ่อนใจ (ทะเบียนรถ ขธ 701 รยอง)	INSPECTOR
19	คุณ ศิลา บุญวัน (ทะเบียนรถ 8 กธ 7681 กทม.)	INSPECTOR
20	คุณ สุทธิศักดิ์ จตุรภัทรพิทักษ์ (ทะเบียนรถ กธ 4188 กทม.)	AUDITOR

จึงเรียนมาเพื่อทราบและพิจารณา

ขอขอบคุณเป็นอย่างสูง  
อัมรินทร์ กนกพันธ์  
สมศักดิ์ กนกพันธ์  
(เจ้าหน้าที่ตรวจตราสินค้าขาเข้า)



Tue 28 Jun 2022,

Our ref : BGK/MD/28062022.

เรียนผู้จัดการท่าเรือ GLOW SPP3,

เรื่องขออนุญาตผ่านช่องทางและขึ้นเรือ MV. SINICA GRAECA IMO 9717486 ที่ท่าเรือ GLOW SPP3 ระยอง

เนื่องจากทาง Lloyd's Register Asia, Bangkok office ได้มีการร้องขอจากทาง Angelakos (Hellas) S.A./Greece ซึ่งเป็นเจ้าของเรือ ให้ยื่นใบการขอตรวจตราสภาพสำเนาสำเนาใบขึ้นเรือ "SINICA GRAECA" IMO 9717486 ที่ท่าเรือ GLOW SPP3 จังหวัดระยองระหว่างวันที่ 01-04 มิถุนายน 2565 :

#### Class Annual Surveys

Lloyd's Register Asia สำนักงานกรุงเทพฯ, ประเทศไทย ขอความอนุเคราะห์ทางผู้จัดการท่าเรือ GLOW SPP3 ขออนุญาตให้ทาง marine surveyor ของ Lloyd's Register เข้ามาตรวจเช็คด้านสำเนาใบขึ้นเรือเพื่อทำการลงค่า

Surveyor name : นายจกัณ ลาภศิริ (หมายเลขใบอนุญาต 3 1009 90560 626) บัตรหมดอายุวันที่ 01 ก.ค. 2573)

หมายเลขทะเบียนเรือ : ๒๖ 5443 กทม.

Lloyd's Register Asia ขอรับรองว่าจะปฏิบัติตามกฎระเบียบของฝ่ายของท่าเรือ Glow SPP3 อย่างเคร่งครัด ตลอดระยะเวลาที่ทำการปฏิบัติงานและอยู่ภายใต้เงื่อนไขในจ้างว่าจ้างดังกล่าว และพนักงานของ Lloyd's Register Asia ได้ผ่านการฝึกขั้นพื้นฐานเบื้องต้นจนได้เกรด 19 คนแล้ว

หรือหากมีได้แบบเอกสารประกอบสำหรับการขออนุญาตครั้งนี้แนบมาด้วย

ขอแสดงความนับถือ

Dusit

Dusit Sua-Im  
Lloyd's Register Asia  
Bangkok, Thailand.

Capt. Parakong Sillapa  
Coal Port & Logistics Section Manager  
๐๑/๐๗/๒๒

Lloyd's Register Asia 3385/78 Srinrat Bldg., 22nd Floor, Rama 4 Road, Klongtoey, Bangkok 10110 Thailand.

Tel: 02 367 5594, Fax : 02 367 5598, Email : bangkok@lr.org

บริษัท ไทยคอนเทนเนอร์โอเปอเรชั่น จำกัด

THAICONTAINER OPERATION CO., LTD.

Tel: 02-010-2000-2001-2002-2003-2004-2005-2006-2007-2008-2009-2010-2011-2012-2013-2014-2015-2016-2017-2018-2019-2020-2021-2022-2023-2024-2025-2026-2027-2028-2029-2030-2031-2032-2033-2034-2035-2036-2037-2038-2039-2040-2041-2042-2043-2044-2045-2046-2047-2048-2049-2050-2051-2052-2053-2054-2055-2056-2057-2058-2059-2060-2061-2062-2063-2064-2065-2066-2067-2068-2069-2070-2071-2072-2073-2074-2075-2076-2077-2078-2079-2080-2081-2082-2083-2084-2085-2086-2087-2088-2089-2090-2091-2092-2093-2094-2095-2096-2097-2098-2099-2100-2101-2102-2103-2104-2105-2106-2107-2108-2109-2110-2111-2112-2113-2114-2115-2116-2117-2118-2119-2120-2121-2122-2123-2124-2125-2126-2127-2128-2129-2130-2131-2132-2133-2134-2135-2136-2137-2138-2139-2140-2141-2142-2143-2144-2145-2146-2147-2148-2149-2150-2151-2152-2153-2154-2155-2156-2157-2158-2159-2160-2161-2162-2163-2164-2165-2166-2167-2168-2169-2170-2171-2172-2173-2174-2175-2176-2177-2178-2179-2180-2181-2182-2183-2184-2185-2186-2187-2188-2189-2190-2191-2192-2193-2194-2195-2196-2197-2198-2199-2200-2201-2202-2203-2204-2205-2206-2207-2208-2209-2210-2211-2212-2213-2214-2215-2216-2217-2218-2219-2220-2221-2222-2223-2224-2225-2226-2227-2228-2229-2230-2231-2232-2233-2234-2235-2236-2237-2238-2239-2240-2241-2242-2243-2244-2245-2246-2247-2248-2249-2250-2251-2252-2253-2254-2255-2256-2257-2258-2259-2260-2261-2262-2263-2264-2265-2266-2267-2268-2269-2270-2271-2272-2273-2274-2275-2276-2277-2278-2279-2280-2281-2282-2283-2284-2285-2286-2287-2288-2289-2290-2291-2292-2293-2294-2295-2296-2297-2298-2299-2300-2301-2302-2303-2304-2305-2306-2307-2308-2309-2310-2311-2312-2313-2314-2315-2316-2317-2318-2319-2320-2321-2322-2323-2324-2325-2326-2327-2328-2329-2330-2331-2332-2333-2334-2335-2336-2337-2338-2339-2340-2341-2342-2343-2344-2345-2346-2347-2348-2349-2350-2351-2352-2353-2354-2355-2356-2357-2358-2359-2360-2361-2362-2363-2364-2365-2366-2367-2368-2369-2370-2371-2372-2373-2374-2375-2376-2377-2378-2379-2380-2381-2382-2383-2384-2385-2386-2387-2388-2389-2390-2391-2392-2393-2394-2395-2396-2397-2398-2399-2400-2401-2402-2403-2404-2405-2406-2407-2408-2409-2410-2411-2412-2413-2414-2415-2416-2417-2418-2419-2420-2421-2422-2423-2424-2425-2426-2427-2428-2429-2430-2431-2432-2433-2434-2435-2436-2437-2438-2439-2440-2441-2442-2443-2444-2445-2446-2447-2448-2449-2450-2451-2452-2453-2454-2455-2456-2457-2458-2459-2460-2461-2462-2463-2464-2465-2466-2467-2468-2469-2470-2471-2472-2473-2474-2475-2476-2477-2478-2479-2480-2481-2482-2483-2484-2485-2486-2487-2488-2489-2490-2491-2492-2493-2494-2495-2496-2497-2498-2499-2500-2501-2502-2503-2504-2505-2506-2507-2508-2509-2510-2511-2512-2513-2514-2515-2516-2517-2518-2519-2520-2521-2522-2523-2524-2525-2526-2527-2528-2529-2530-2531-2532-2533-2534-2535-2536-2537-2538-2539-2540-2541-2542-2543-2544-2545-2546-2547-2548-2549-2550-2551-2552-2553-2554-2555-2556-2557-2558-2559-2560-2561-2562-2563-2564-2565-2566-2567-2568-2569-2570-2571-2572-2573-2574-2575-2576-2577-2578-2579-2580-2581-2582-2583-2584-2585-2586-2587-2588-2589-2590-2591-2592-2593-2594-2595-2596-2597-2598-2599-2600-2601-2602-2603-2604-2605-2606-2607-2608-2609-2610-2611-2612-2613-2614-2615-2616-2617-2618-2619-2620-2621-2622-2623-2624-2625-2626-2627-2628-2629-2630-2631-2632-2633-2634-2635-2636-2637-2638-2639-2640-2641-2642-2643-2644-2645-2646-2647-2648-2649-2650-2651-2652-2653-2654-2655-2656-2657-2658-2659-2660-2661-2662-2663-2664-2665-2666-2667-2668-2669-2670-2671-2672-2673-2674-2675-2676-2677-2678-2679-2680-2681-2682-2683-2684-2685-2686-2687-2688-2689-2690-2691-2692-2693-2694-2695-2696-2697-2698-2699-2700-2701-2702-2703-2704-2705-2706-2707-2708-2709-2710-2711-2712-2713-2714-2715-2716-2717-2718-2719-2720-2721-2722-2723-2724-2725-2726-2727-2728-2729-2730-2731-2732-2733-2734-2735-2736-2737-2738-2739-2740-2741-2742-2743-2744-2745-2746-2747-2748-2749-2750-2751-2752-2753-2754-2755-2756-2757-2758-2759-2760-2761-2762-2763-2764-2765-2766-2767-2768-2769-2770-2771-2772-2773-2774-2775-2776-2777-2778-2779-2780-2781-2782-2783-2784-2785-2786-2787-2788-2789-2790-2791-2792-2793-2794-2795-2796-2797-2798-2799-2800-2801-2802-2803-2804-2805-2806-2807-2808-2809-2810-2811-2812-2813-2814-2815-2816-2817-2818-2819-2820-2821-2822-2823-2824-2825-2826-2827-2828-2829-2830-2831-2832-2833-2834-2835-2836-2837-2838-2839-2840-2841-2842-2843-2844-2845-2846-2847-2848-2849-2850-2851-2852-2853-2854-2855-2856-2857-2858-2859-2860-2861-2862-2863-2864-2865-2866-2867-2868-2869-2870-2871-2872-2873-2874-2875-2876-2877-2878-2879-2880-2881-2882-2883-2884-2885-2886-2887-2888-2889-2890-2891-2892-2893-2894-2895-2896-2897-2898-2899-2900-2901-2902-2903-2904-2905-2906-2907-2908-2909-2910-2911-2912-2913-2914-2915-2916-2917-2918-2919-2920-2921-2922-2923-2924-2925-2926-2927-2928-2929-2930-2931-2932-2933-2934-2935-2936-2937-2938-2939-2940-2941-2942-2943-2944-2945-2946-2947-2948-2949-2950-2951-2952-2953-2954-2955-2956-2957-2958-2959-2960-2961-2962-2963-2964-2965-2966-2967-2968-2969-2970-2971-2972-2973-2974-2975-2976-2977-2978-2979-2980-2981-2982-2983-2984-2985-2986-2987-2988-2989-2990-2991-2992-2993-2994-2995-2996-2997-2998-2999-3000-3001-3002-3003-3004-3005-3006-3007-3008-3009-3010-3011-3012-3013-3014-3015-3016-3017-3018-3019-3020-3021-3022-3023-3024-3025-3026-3027-3028-3029-3030-3031-3032-3033-3034-3035-3036-3037-3038-3039-3040-3041-3042-3043-3044-3045-3046-3047-3048-3049-3050-3051-3052-3053-3054-3055-3056-3057-3058-3059-3060-3061-3062-3063-3064-3065-3066-3067-3068-3069-3070-3071-3072-3073-3074-3075-3076-3077-3078-3079-3080-3081-3082-3083-3084-3085-3086-3087-3088-3089-3090-3091-3092-3093-3094-3095-3096-3097-3098-3099-3100-3101-3102-3103-3104-3105-3106-3107-3108-3109-3110-3111-3112-3113-3114-3115-3116-3117-3118-3119-3120-3121-3122-3123-3124-3125-3126-3127-3128-3129-3130-3131-3132-3133-3134-3135-3136-3137-3138-3139-3140-3141-3142-3143-3144-3145-3146-3147-3148-3149-3150-3151-3152-3153-3154-3155-3156-3157-3158-3159-3160-3161-3162-3163-3164-3165-3166-3167-3168-3169-3170-3171-3172-3173-3174-3175-3176-3177-3178-3179-3180-3181-3182-3183-3184-3185-3186-3187-3188-3189-3190-3191-3192-3193-3194-3195-3196-3197-3198-3199-3200-3201-3202-3203-3204-3205-3206-3207-3208-3209-3210-3211-3212-3213-3214-3215-3216-3217-3218-3219-3220-3221-3222-3223-3224-3225-3226-3227-3228-3229-3230-3231-3232-3233-3234-3235-3236-3237-3238-3239-3240-3241-3242-3243-3244-3245-3246-3247-3248-3249-3250-3251-3252-3253-3254-3255-3256-3257-3258-3259-3260-3261-3262-3263-3264-3265-3266-3267-3268-3269-3270-3271-3272-3273-3274-3275-3276-3277-3278-3279-3280-3281-3282-3283-3284-3285-3286-3287-3288-3289-3290-3291-3292-3293-3294-3295-3296-3297-3298-3299-3300-3301-3302-3303-3304-3305-3306-3307-3308-3309-3310-3311-3312-3313-3314-3315-3316-3317-3318-3319-3320-3321-3322-3323-3324-3325-3326-3327-3328-3329-3330-3331-3332-3333-3334-3335-3336-3337-3338-3339-3340-3341-3342-3343-3344-3345-3346-3347-3348-3349-3350-3351-3352-3353-3354-3355-3356-3357-3358-3359-3360-3361-3362-3363-3364-3365-3366-3367-3368-3369-3370-3371-3372-3373-3374-3375-3376-3377-3378-3379-3380-3381-3382-3383-3384-3385-3386-3387-3388-3389-3390-3391-3392-3393-3394-3395-3396-3397-3398-3399-3400-3401-3402-3403-3404-3405-3406-3407-3408-3409-3410-3411-3412-3413-3414-3415-3416-3417-3418-3419-3420-3421-3422-3423-3424-3425-3426-3427-3428-3429-3430-3431-3432-3433-3434-3435-3436-3437-3438-3439-3440-3441-3442-3443-3444-3445-3446-3447-3448-3449-3450-3451-3452-3453-3454-3455-3456-3457-3458-3459-3460-3461-3462-3463-3464-3465-3466-3467-3468-3469-3470-3471-3472-3473-3474-3475-3476-3477-3478-3479-3480-3481-3482-3483-3484-3485-3486-3487-3488-3489-3490-3491-3492-3493-3494-3495-3496-3497-3498-3499-3500-3501-3502-3503-3504-3505-3506-3507-3508-3509-3510-3511-3512-3513-3514-3515-3516-3517-3518-3519-3520-3521-3522-3523-3524-3525-3526-3527-3528-3529-3530-3531-3532-3533-3534-3535-3536-3537-3538-3539-3540-3541-3542-3543-3544-3545-3546-3547-3548-3549-3550-3551-3552-3553-3554-3555-3556-3557-3558-3559-3560-3561-3562-3563-3564-3565-3566-3567-3568-3569-3570-3571-3572-3573-3574-3575-3576-3577-3578-3579-3580-3581-3582-3583-3584-3585-3586-3587-3588-3589-3590-3591-3592-3593-3594-3595-3596-3597-3598-3599-3600-3601-3602-3603-3604-3605-3606-3607-3608-3609-3610-3611-3612-3613-3614-3615-3616-3617-3618-3619-3620-3621-3622-3623-3624-3625-3626-3627-3628-3629-3630-3631-3632-3633-3634-3635-3636-3637-3638-3639-3640-3641-3642-3643-3644-3645-3646-3647-3648-3649-3650-3651-3652-3653-3654-3655-3656-3657-3658-3659-3660-3661-3662-3663-3664-3665-3666-3667-3668-3669-3670-3671-3672-3673-3674-3675-3676-3677-3678-3679-3680-3681-3682-3683-3684-3685-3686-3687-3688-3689-3690-3691-3692-3693-3694-3695-3696-3697-3698-3699-3700-3701-3702-3703-3704-3705-3706-3707-3708-3709-3710-3711-3712-3713-3714-3715-3716-3717-3718-3719-3720-3721-3722-3723-3724-3725-3726-3727-3728-3729-3730-3731-3732-3733-3734-3735-3736-3737-3738-3739-3740-3741-3742-3743-3744-3745-3746-3747-3748-3749-3750-3751-3752-3753-3754-3755-3756-3757-3758-3759-3760-3761-3762-3763-3764-3765-3766-3767-3768-3769-3770-3771-3772-3773-3774-3775-3776-3777-3778-3779-3780-3781-3782-3783-3784-3785-3786-3787-3788-3789-3790-3791-3792-3793-3794-3795-3796-3797-3798-3799-3800-3801-3802-3803-3804-3805-3806-3807-3808-3809-3810-3811-3812-3813-3814-3815-3816-3817-3818-3819-3820-3821-3822-3823-3824-3825-3826-3827-3828-3829-3830-3831-3832-3833-3834-3835-3836-3837-3838-3839-3840-3841-3842-3843-3844-3845-3846-3847-3848-3849-3850-3851-3852-3853-3854-3855-3856-3857-3858-3859-3860-3861-3862-3863-3864-3865-3866-3867-3868-3869-3870-3871-3872-3873-3874-3875-3876-3877-3878-3879-3880-3881-3882-3883-3884-3885-3886-3887-3888-3889-3890-3891-3892-3893-3894-3895-3896-3897-3898-3899-3900-3901-3902-3903-3904-3905-3906-3907-3908-3909-3910-3911-3912-3913-3914-3915-3916-3917-3918-3919-3920-3921-3922-3923-3924-3925-3926-3927-3928-3929-3930-3931-3932-3933-3934-3935-3936-3937-3938-3939-3940-3941-3942-3943-3944-3945-3946-3947-3948-3949-3950-3951-3952-3953-3954-3955-3956-3957-3958-3959-3960-3961-3962-3963-3964-3965-3966-3967-3968-3969-3970-3971-3972-3973-3974-3975-3976-3977-3978-3979-3980-3981-3982-3983-3984-3985-3986-3987-3988-3989-3990-3991-3992-3993-3994-3995-3996-3997-3998-3999-4000-4001-4002-4003-4004-4005-4006-4007-4008-4009-4010-4011-4012-4013-4014-4015-4016-4017-4018-4019-4020-4021-4022-4023-4024-4025-4026-4027-4028-4029-4030-4031-4032-4033-4034-4035-4036-4037-4038-4039-4040-4041-4042-4043-4044-4045-4046-4047-4048-4049-4050-4051-4052-4053-4054-4055-4056-4057-4058-4059-4060-4061-4062-4063-4064-4065-4066-4067-4068-4069-4070-4071-4072-4073-4074-4075-4076-4077-4078-4079-4080-4081-4082-4083-4084-4085-4086-4087-4088-4089-4090-4091-4092-4093-4094-4095-4096-4097-4098-4099-4100-4101-4102-4103-4104-4105-4106-4107-4108-4109-4110-4111-4112-4113-4114-4115-4116-4117-4118-4119-4120-4121-4122-4123-4124-4125-4126-4127-4128-4129-4130-4131-4132-4133-4134-4135-4136-4137-4138-4139-4140-4141-4142-4143-4144-4145-4146-4147-4148-4149-4150-4151-4152-4153-4154-4155-4156-4157-4158-4159-4160-4161-4162-4163-4164-4165-4166-4167-4168-4169-4170-4171-4172-4173-4174-4175-4176-4177-4178-4179-4180-4181-4182-4183-4184-4185-4186-4187-4188-4189-4190-4191-4192-4193-4194-4195-4196-4197-4198-4199-4200-4201-4202-4203-4204-4205-4206-4207-4208-4209-4210-4211-4212-4213-4214-4215-4216-4217-4218-4219



# บริษัท โคदार (ประเทศไทย) จำกัด

CODAR (THAILAND) CO., LTD.

3/251-2 PRATUNAM PRESTIGE CONDOMINIUM, 24 TH FLR, SOI SOMPRASONG3,  
PHETBURI ROAD, KWANG TANON-PHAYATHAI, KHET RAJTHEVEE, BANGKOK 10400 THAILAND.  
TEL: (662) 653-7377 FAX: (662) 653-7378  
E-MAIL: codarthk@protonmail.co.th

วันที่ 01 กรกฎาคม 2565

เรื่อง ขออนุญาตขึ้นเรือ SINICA GRAECA

เรียน ผู้จัดการท่าเรือ GLOW

ด้วย บริษัท โคदार (ประเทศไทย) ได้รับคำสั่งจากเจ้าของเรือ MV. SINICA GRAECA ให้  
ขึ้นเรือเพื่อปฏิบัติงานตามรายละเอียดงานด้านล่างที่ท่าเรือ GLOW โดยมีรายละเอียดการปฏิบัติงาน ดังนี้  
1. เพื่อเข้าปฏิบัติงาน GMDSS RADIO SURVEY และ VDR ANNUAL SERVICE  
ตามคำสั่งเจ้าของเรือ

2. ตามรายละเอียดการปฏิบัติงานที่กล่าวมาข้างต้น ทางบริษัท โคदार (ประเทศไทย)  
จึงขอขออนุญาตให้เจ้าหน้าที่เข้าสู่อุปกรณ์ ตั้งแต่ วันที่ 3 กรกฎาคม 65 โดยมีรายชื่อดังต่อไปนี้

- นาย เกรียงกร นิยมสิน 086-972-2268
- นาย พินกร ชีชาญ 081-666-7734

ข้าพเจ้าขอปฏิบัติตามข้อบังคับ ระเบียบ คำสั่ง ประกาศ หรือหลักการปฏิบัติของท่า  
อย่างเคร่งครัด

Capt Pattanapong Sillapa  
Coal Port & Logistics Section Manager  
01/07/22

ขอแสดงความนับถือ

(นายประวิทย์ ศิษฐ์เชษฐ์)  
Assistant Service Manager



Siam Global Marine Safety Co., Ltd.  
5 Soi Premier 1 Yak 4, Nongbon, Pravee, Bangkok 10250, Thailand  
Tel: +(66) 2 7078616-8 Fax: +(66) 2 7078619  
Email: sgms@siamsgms.com website: www.siamsgms.com

01 JULY 2022

Subject: Request for permission to lead vehicles through at GLOW/ Maptaphut port

Dear Director of the Security Division

As Siam Global Marine Safety Company Limited has a wish Request permission to enter  
the port for FFE / LSA Service of vessel, M/V SINICA GRAECA the employees of the  
company are listed as follows.

1. Mr. Winyu Mookakung ID 3 419900749325, H/P +6689 545 6788
2. Mr. Bancha Bangsiri ID 3 6604 00059 48 6, H/P +6665 984 35564
3. Mr. Panya Phoomklumbot ID 5 4104 90031 14 2, H/P +6687 725 2801
4. Mr. Phongsakorn Deidi ID 1 3099 02702 45 2, H/P +6696 710 3162
5. Mr. Supasin Pholphaiboon ID 1 6008 00183 24 2, H/P +6661 458 2320
6. Mr. Mohammad Zaheedun Nabi, Passport No. EB0153743 H/P+6694 882 5987

And vehicle registration number as below:

- 1) TOYOTA 18W2811 Pick Up Car 2) ISUZU 18W9357 Pick Up Car
- 3) TRUCK ทะเบียน H06067 4) ISUZU Truck with Crane ทะเบียน 86-6221

(From the details of the list of employees and vehicle registration number as reference only, we  
will use the vehicle and manpower as required once the schedule is fixed)

Please be informed to give permission for the above-mentioned matter and the  
company would like to thank you on this opportunity.

Capt Pattanapong Sillapa  
Coal Port & Logistics Section Manager  
01/07/22

(Mr. Zaheedun Nabi)

IMO CREW LIST									
1. Name of Ship		2. Port of Origin / Destination		3. Name of Master / Skipper		4. Name of Agent		5. Date of Arrival / Departure	
M/V SINICA GRAECA		MAP TA PHUT, THAILAND		CAPT. PET EMMAUEL II		SARAWINDA, INDONESIA			
MARSHALL ISLANDS									
6. Rank / Position / Grade / Title		7. Nationality		8. Date of Birth		9. Date of Issue		10. Date of Expiry	
1. PET EMMAUEL II		MASTER		M		FILIPINO		17/08/1978	
2. BALDON JESUS ANTHONY		CHIEF OFFICER		M		FILIPINO		24/01/1980	
3. FURTON RICHARD		2ND OFFICER		M		FILIPINO		10/03/1976	
4. CAILING RIGOR		3RD OFFICER		M		FILIPINO		26/09/1982	
5. DOMBROVSKY QLEG		CHIEF ENGINEER		U		UKRAINE		08/05/1987	
6. TARUC GUERRERO		2ND ENGINEER		M		FILIPINO		08/05/1985	
7. BERNARD JERWIN		3RD ENGINEER		M		FILIPINO		30/07/1991	
8. HENALAO JOSE LITO		BOAT		M		FILIPINO		07/10/1971	
9. TUBAN ERREN		BOAT		M		FILIPINO		27/07/1983	
10. PALASCO DANIEL		ABLE SEAMAN		M		FILIPINO		17/11/1983	
11. SAMSON CLARENCE		ABLE SEAMAN		M		FILIPINO		25/09/1979	
12. TUBSAN GEORGE		ABLE SEAMAN		M		FILIPINO		27/11/1991	
13. COSINA HEART WEL		ORDINARY SEAMAN		M		FILIPINO		27/07/1992	
14. CALMA KIRBY		ORDINARY SEAMAN		M		FILIPINO		12/09/1996	
15. CALUSCUSIN RANDE		ORDINARY SEAMAN		M		FILIPINO		01/05/1982	
16. DEBERTO MARK		CHIEF COOK		M		FILIPINO		27/03/1988	
17. BERKLE JUSTINE		ENGINE CADET		M		FILIPINO		18/07/1998	
18. ALCONERA ARNOLD		CHIEF COOK		M		FILIPINO		18/03/1971	
19. COBLO CHRISTIAN		MESSBOY		M		FILIPINO		28/09/1997	
20. DINEROS ALLAN JR		MESSBOY		M		FILIPINO		04/09/1999	

18. Date and signature by master, authorized agent or of

Capt Pattanapong Sillapa  
Coal Port & Logistics Section Manager  
01/07/22



CAPT. PET EMMAUEL II  
MASTER



NGOW HOCK AGENCY CO., LTD.  
8TH FL., BANJATHAM TOWER, 127 BATHCHADARISEK RD.,  
CHONGNONSABEE, YANNAWA, BANGKOK 10120, THAILAND.  
TEL: 02-2961552-2961565 FAX: 02-2961566

Date: 14th July 2022.

TO: GLOW SPP3 TERMINAL CO., LTD.  
ATTN: CAPT. PATTANAPONG SILLAPA

SUBJECT: M.V. EASTERN EDELWEISS - ETA MAPTAPHUT 21st July 2022.  
CALL GLOW TERMINAL FOR DISCHARGING COAL IN BULK.

DEAR SIR,

We would like to advise the list of our staffs whom will attend on board the above  
vessel at your terminal during her port staying as follows:-

1. MR. ANANTACHAI PRAKOBJANYA (คุณอนันต์ ปรกอบจรรยา)
2. MR. PONGSURA SANTIPANPITAK (คุณพงษ์สุระ สันติพันธ์พิทักษ์)
3. MR. MONCHAI PLEANSAMAI (คุณมอนชัย เปล่งสามัย)

Kindly grant your approval to our above person accordingly.

Thanks and best regards.

Capt Pattanapong Sillapa  
Coal Port & Logistics Section Manager  
01/07/22

YOURS FAITHFULLY,  
FOR: NGOW HOCK AGENCY CO., LTD.

(Signature)  
OPERATION OFFICER AS AGENTS





# Brilliant Performance Co., Ltd.

10 Soi Petcha Station Sarnae Port, Bangkok-Tua Sub-District, Bangkok District, Bangkok 10150, Thailand  
 Tel: (66) 0255474755008 Tel: +66-2-453-0785, +66-2-453-0787 Fax: +66-2-453-0788  
 E-mail: sales@brilliant.co.th, service@brilliant.co.th, www.brilliantperformance.com

Date: 20<sup>th</sup> July 2022

To: GLOW SPP3 Terminal

Attn: Terminal Manager

According to the berthing of "EASTERN EDELWEISS" at Glow SPP3 Terminal Mapthaphut, during her stay at the mention port we would like to arrange our service attendance to service Inmarsat-C on board the vessel. Therefore I would like to submit our service engineers' information for your kind references and the terminal entrance formality as below:

Mr. Wittaya Tuklang (นายวิทยา ตุ๊กตา)	Thai ID no. 3 7401 00494 21 6
Mr. Anan Charoensri (นายอานันต์ เจริญศรี)	Thai ID no. 3 1009 04565 17 7
Mr. Pinyo Pangsee (นายพิญญ์ ปังศรี)	Thai ID no. 3 4410 00294 63 4
Mr. Porntep Watawuti (นายพรเทพ วาตะวุฒิ)	Thai ID no. 1 1015 00054 25 6
Mr. Lakeak Lakngoenchai (นายลาเกอ กนกเงินชัย)	Thai ID no. 1 7499 00283 29 7
Mr. Mawin Pornphet (นายมาวิน พรเพชร)	Thai ID no. 1 7499 00113 88 0

Thank you for your kind cooperation to us in advance.

Best regards,

Mr. Anan Charoensri  
 General Manager

Capt. Pattanapong Silapa  
 Chief Port & Logistics Section Manager  
 22/07/22



BANGKOK MARINE SURVEY CO., LTD.  
 Independent Marine & Cargo Surveyors.  
 5th Floor, Freight Link Building, 507/521 Surasakul Road 31, Sathupradit Road,  
 Chongnonsi, Yanawa, Bangkok 10120, Thailand.  
 Tel: (662) 674-1731-3 Fax: (662) 674-1730  
 E-mail: bmsc@bangkokmarine.co.th

TO : GLOW TERMINAL

ATTN : ผู้จัดการท่าเรือ

DATE : 19/07/2022

เรื่อง การขออนุญาตเข้าท่าเรือเข้าไปปฏิบัติงาน OFF HIRE BUNKER SURVEY ในเรือ M.V. "AMERICA GRAECA"

เรียน ผู้จัดการท่าเรือ GLOW TERMINAL

เนื่องจากทางบริษัทบางกอกมารีนเซอร์เวย์ จำกัด ได้รับมอบหมายจากบริษัท OCEAN CHARTERING CO.,LTD. ให้เข้าไปปฏิบัติงาน OFF HIRE BUNKER SURVEY ในเรือ M.V. "AMERICA GRAECA"

ดังนั้นทางบริษัท บางกอกมารีนเซอร์เวย์ จำกัด จึงขออนุญาตให้พนักงานของบริษัทฯ จำนวน 5 คน ได้เข้าไปปฏิบัติงานดังกล่าว ซึ่งมีรายชื่อส่งต่อไปนี้

1. นาย สุชาติ ใจชุ่มชื่น
2. นาย ฐานันท์ เจริญศรี
3. นาย ปิญญา ทองศิริกุล
4. นาย พรมศักดิ์ ธนูปาท
5. นาย พนากร ศรีสวัสดิ์

หากพนักงานบริษัท บางกอกมารีนเซอร์เวย์ จำกัด ได้กระทำการอันเป็นผลเสียต่อท่าเรือ GLOW TERMINAL บริษัทฯ ยินดีรับผิดชอบและจะชดเชยค่าเสียหายนั้น ๆ ทุกรายการ

Capt. Pattanapong Silapa  
 Chief Port & Logistics Section Manager  
 20/07/22

(นายสมชาย วัฒนา)  
 บริษัท บางกอกมารีนเซอร์เวย์ จำกัด



## IMO CREW LIST

1. Name of ship		2. Port of Arrival / Departure		3. Gross Tonnage		4. Official Number	
EASTERN EDELWEISS		MAP TA PHUT, THAILAND		32,987		HK-5549	
4. Nationality of ship		5. Last / Next Port of Call		6. IMO Number			
HONG KONG, CHINA		MUARA BERAU, INDONESIA		9551686			
No.	Family name, given name	Rank or rating	Nationality	Date and place of birth	Passport no. Entry	Seaman's ID Entry	Date and place of last join registration
1	TRAEGER ANDREAS FRANZ JOSEF	Master	DEUTSCH	29 Jun 55 ZWEIBRÜCKEN	C4K281047	175005	12.02.2022
2	FEDOROV MYKOLA	Chief Officer	UKRAINE	03 Oct 75 UKR	PH719977	AB 628797	20.09.2022
3	LO ENGELHEIM TRAYFALGAR	2nd Officer	FILIPINO	08 Jun 78 BACOLOD CITY	P6228443A	C1379436	12.02.2022
4	MANGAONG DAN SAPASAP	3rd Officer	FILIPINO	30 Apr 87 TOMBIA LA UNION	P6441917B	C1177162	12.02.2022
5	BACUS JULIUS OTADORA	Chief Engineer	FILIPINO	05 Jan 55 ORMOC CITY	P5559291A	C1434638	12.02.2022
6	LUSARES CERMAR NOMBRE	2nd Engineer	FILIPINO	16 Feb 72 KABAOKALAN N CG	P6443373B	C1429278	29.05.2022
7	RAVENA CLAUDIUS CEDRIC ABDON	3rd Engineer	FILIPINO	03 Dec 70 ILIGOS CITY	P0487978B	C0959044	29.05.2022
8	VILLAGASTIN DAVEN ROJO	Electro-Technical Officer	FILIPINO	16 Jun 87 CALOOCAN CITY	P5159595B	A0072276	12.02.2022
9	DENTE CARY MAGLENTE	Boatman	FILIPINO	04 Apr 75 ALLEN NO SAMAR	P9500613A	C1408734	12.02.2022
10	LOMBENDENCIO LARRY LOPEGA	AB1	FILIPINO	13 Feb 82 ARTECHE E SHAR	P5849108B	A0042223	12.02.2022
11	REVILLA MARLON CASTILLON	AB2	FILIPINO	31 Aug 91 TAGBILARA	P9137474A	C1451481	29.05.2022
12	MADAHAN RONEL JOHN CANTAYOSO	AB3	FILIPINO	22 Feb 89 TOLUMAN COTABATO	P8186512B	C0852033	29.05.2022
13	BLANCO JOHN ROZ NADAL	OS1	FILIPINO	24 Apr 96 MAKATI CITY	P4748766B	C0921162	01.02.2022
14	ALBISO JOJO ALLAN DORMEO	OS2	FILIPINO	24 Jan 91 MIDAYAP COTABATO	P9367416A	C0980814	29.05.2022
15	MOSCAJA JONARD NUEVASPANA	DIC	FILIPINO	03 May 83 MAGAD ILOILO	P7013367B	C1106167	01.02.2022
16	ANOS BENIGNO ABUD	Filter	FILIPINO	02 Oct 67 LAJAN E SAMAR	P7006932B	C1467422	01.02.2022
17	CARMONA RAYMOND UMALI	Officer	FILIPINO	25 Mar 93 LOBU BATANGAS	P8752027B	C1051119	29.05.2022
18	BIBIT SEAN VINCE DELFIN	Wiper	FILIPINO	30 Apr 98 MAAYON CAPIZ	P6791587B	C1048455	01.02.2022
19	PAYOT JUNEUTO OLASO	Cook	FILIPINO	01 Jun 70 GURINDUMAN BORICIL	P7445692A	C1011858	01.02.2022
20	CATALON GABBY NARCISO	Messman	FILIPINO	04 Nov 84 ALCALA RGN	P0102226B	C1176261	01.02.2022

Date: 08.07.2022

Capt. Pattanapong Silapa  
 Chief Port & Logistics Section Manager  
 12/07/22

Capt. Andreas Traeger  
 Master of M.V. "EASTERN EDELWEISS"



OCEAN CHARTERING CO., LTD.  
 444 ถนนพหลโยธิน แขวงจตุจักร เขตจตุจักร กรุงเทพมหานคร 10140  
 โทร : 0-2340-1418, 0-2340-2688 แฟกซ์ : 0-2340-2548

DATE : 18<sup>th</sup> JULY, 2022

TO : GLOW ENERGY PCL.

ATTN : CAPT.PATTANAPONG S. / PORT LOGISTIC MANAGER

FM : OCEAN CHARTERING CO., LTD.

RE : M/V AMERICA GRAECA V.2 / TERMINAL PERMISSION

PLEASE PROVIDE US TERMINAL PERMISSION FOR THE FOLLOWING PERSON WHO ATTENDING ON BOARD THE CAPTIONED VESSEL ETB GLOW TERMINAL ON 20<sup>th</sup> JULY, 2022

- |                               |                  |
|-------------------------------|------------------|
| 1. MR.SOMCHAI WONGSA-ARISAKUL | GENERAL MANAGER  |
| 2. MR.PHARUHUT PHROMMAHAT     | BOARDING OFFICER |
| 3. MR.CHARTCHAI CHAWINKHUNRUM | BOARDING OFFICER |
| 4. MR.PIATOMTEWA PONGPO       | TIME KEEPER      |
| 5. MR.THONGCHAI KAEWSRINUAL   | TIME KEEPER      |
| 6. MR.KITTICHA UDOMPORNMONTRI | OPS STAFF        |

THANKS FOR YOUR KIND SUPPORT

BEST REGARDS,

OCEAN CHARTERING CO.,LTD.

AS AGENTS ONLY

SOMCHAI W.  
 GENERAL MANAGER  
 OCEAN CHARTERING CO., LTD.  
 AS AGENTS

Capt. Pattanapong Silapa  
 Chief Port & Logistics Section Manager  
 14/07/22





วันที่ 18/07/2565

เรียน คุณ พัฒนพงศ์ ศิลปะ / ผู้จัดการส่วนวางแผนและปฏิบัติการท่าเรือ GLOW SPP3  
โทรศัพท์ 038-684780-5 ต่อ 3002 แฟกซ์ 038-687429  
เรื่อง ขออนุญาตแจ้งรายชื่อพนักงานบริษัท เอล จี เอส (ประเทศไทย) จำกัด  
เข้าปฏิบัติงานบริเวณท่าเรือ GLOW SPP3

เนื่องด้วย บริษัท เอล จี เอส (ประเทศไทย) จำกัด มีความประสงค์ที่จะส่งพนักงานตรวจสอบสินค้า  
เข้าไปปฏิบัติงานบริเวณท่าเรือ GLOW SPP3 ตามรายละเอียดดังต่อไปนี้ชื่อเรือ M.V. " AMERICA GRAECA "  
วันที่เรือเทียบท่าประมาณวันที่ 21 กรกฎาคม 2565

- ผู้ติดต่อประสานงาน คุณธวัชชัย ขุขันดี มีบัตร 086-3459654
- ชื่อผู้ควบคุมงานบริเวณท่าเรือ คุณอภิรักษ์ สันนาม 091-4047522

ลำดับ	ชื่อ - สกุล	ตำแหน่ง / หน้าที่
1	คุณ วิศรุต สุขจำเริญศรี	MANAGER
2	คุณ วิกรม สุระ (ทะเบียนรถ มก 5407 ขอนบุรี)	DRAFT SURVEY
3	คุณ ธวัชชัย ขุขันดี (ทะเบียนรถ กข 8128 กทม.)	SENIOR INSPECTOR
4	คุณอภิรักษ์ สันนาม (ทะเบียนรถ กข 7403 ระยอง.)	INSPECTOR
5	คุณ วิมลพร กลิ่นมะลิ (ทะเบียนรถ กข 8092 ระยอง)	INSPECTOR
6	คุณ เสรี กวญะระโท (ทะเบียนรถ ขบ 3337 ระยอง)	INSPECTOR
7	คุณ บุญญฤทธิ์ เพ็ชรอากาศ (ทะเบียนรถ ขบ 9208 ระยอง)	INSPECTOR
8	คุณ ธนวัฒน์ ภาพันธ์ (ทะเบียนรถ ขบ 2580 ระยอง)	INSPECTOR
9	คุณ อภิรักษ์ สันนาม (ทะเบียนรถ กข 7403 ระยอง)	INSPECTOR
10	คุณ เทพรัตน์ ภาพันธ์ (ทะเบียนรถ ขบ 353 ระยอง)	INSPECTOR
11	คุณ จรัส บุตรโคตร (ทะเบียนรถ ขบ 842 ระยอง)	INSPECTOR
12	คุณ วรธนา สุขชัย (ทะเบียนรถ นท 1 กข 1695 ระยอง)	INSPECTOR
13	คุณ ศกฤกษ์ สกลรักษา (ทะเบียนรถ ขบ 842 ระยอง)	INSPECTOR
14	คุณ นงลักษณ์ อ่อนรักษา (ทะเบียนรถ ขบ 701 ระยอง)	INSPECTOR
15	คุณ ศิลา บุญใจ (ทะเบียนรถ ส กข 7681 กทม.)	INSPECTOR

จึงเรียนมาเพื่อทราบและพิจารณา

ขอขอบพระคุณอย่างสูง

Capt. Pattanapong Silas  
Coal Port & Logistics Section Manager  
22/07/22

ธวัชชัย ขุขันดี  
(Natural Resources Department)

SGS (Thailand) Limited 100 Nanglinchae Road Chongnoosue Yarnwea Bangkok 10120  
t +66 (0)2 678 16 13 f +66 (0)2 678 15 45 - www.sgs.com  
Member of the SGS Group (Société Générale de Surveillance)

บริษัท ไทยท่าเรือเศรษฐกิจ จำกัด

THAI PORT AND LOGISTICS CO., LTD.

TEL: 02-0715455-6 FAX: 02-0715455-7

Unit 7, 8, 9, 10, 11, 12, 13, 14, 15, 16, 17, 18, 19, 20, 21, 22, 23, 24, 25, 26, 27, 28, 29, 30, 31, 32, 33, 34, 35, 36, 37, 38, 39, 40, 41, 42, 43, 44, 45, 46, 47, 48, 49, 50, 51, 52, 53, 54, 55, 56, 57, 58, 59, 60, 61, 62, 63, 64, 65, 66, 67, 68, 69, 70, 71, 72, 73, 74, 75, 76, 77, 78, 79, 80, 81, 82, 83, 84, 85, 86, 87, 88, 89, 90, 91, 92, 93, 94, 95, 96, 97, 98, 99, 100

Unit 7, 8, 9, 10, 11, 12, 13, 14, 15, 16, 17, 18, 19, 20, 21, 22, 23, 24, 25, 26, 27, 28, 29, 30, 31, 32, 33, 34, 35, 36, 37, 38, 39, 40, 41, 42, 43, 44, 45, 46, 47, 48, 49, 50, 51, 52, 53, 54, 55, 56, 57, 58, 59, 60, 61, 62, 63, 64, 65, 66, 67, 68, 69, 70, 71, 72, 73, 74, 75, 76, 77, 78, 79, 80, 81, 82, 83, 84, 85, 86, 87, 88, 89, 90, 91, 92, 93, 94, 95, 96, 97, 98, 99, 100

Unit 7, 8, 9, 10, 11, 12, 13, 14, 15, 16, 17, 18, 19, 20, 21, 22, 23, 24, 25, 26, 27, 28, 29, 30, 31, 32, 33, 34, 35, 36, 37, 38, 39, 40, 41, 42, 43, 44, 45, 46, 47, 48, 49, 50, 51, 52, 53, 54, 55, 56, 57, 58, 59, 60, 61, 62, 63, 64, 65, 66, 67, 68, 69, 70, 71, 72, 73, 74, 75, 76, 77, 78, 79, 80, 81, 82, 83, 84, 85, 86, 87, 88, 89, 90, 91, 92, 93, 94, 95, 96, 97, 98, 99, 100

Unit 7, 8, 9, 10, 11, 12, 13, 14, 15, 16, 17, 18, 19, 20, 21, 22, 23, 24, 25, 26, 27, 28, 29, 30, 31, 32, 33, 34, 35, 36, 37, 38, 39, 40, 41, 42, 43, 44, 45, 46, 47, 48, 49, 50, 51, 52, 53, 54, 55, 56, 57, 58, 59, 60, 61, 62, 63, 64, 65, 66, 67, 68, 69, 70, 71, 72, 73, 74, 75, 76, 77, 78, 79, 80, 81, 82, 83, 84, 85, 86, 87, 88, 89, 90, 91, 92, 93, 94, 95, 96, 97, 98, 99, 100

Unit 7, 8, 9, 10, 11, 12, 13, 14, 15, 16, 17, 18, 19, 20, 21, 22, 23, 24, 25, 26, 27, 28, 29, 30, 31, 32, 33, 34, 35, 36, 37, 38, 39, 40, 41, 42, 43, 44, 45, 46, 47, 48, 49, 50, 51, 52, 53, 54, 55, 56, 57, 58, 59, 60, 61, 62, 63, 64, 65, 66, 67, 68, 69, 70, 71, 72, 73, 74, 75, 76, 77, 78, 79, 80, 81, 82, 83, 84, 85, 86, 87, 88, 89, 90, 91, 92, 93, 94, 95, 96, 97, 98, 99, 100

Unit 7, 8, 9, 10, 11, 12, 13, 14, 15, 16, 17, 18, 19, 20, 21, 22, 23, 24, 25, 26, 27, 28, 29, 30, 31, 32, 33, 34, 35, 36, 37, 38, 39, 40, 41, 42, 43, 44, 45, 46, 47, 48, 49, 50, 51, 52, 53, 54, 55, 56, 57, 58, 59, 60, 61, 62, 63, 64, 65, 66, 67, 68, 69, 70, 71, 72, 73, 74, 75, 76, 77, 78, 79, 80, 81, 82, 83, 84, 85, 86, 87, 88, 89, 90, 91, 92, 93, 94, 95, 96, 97, 98, 99, 100

Unit 7, 8, 9, 10, 11, 12, 13, 14, 15, 16, 17, 18, 19, 20, 21, 22, 23, 24, 25, 26, 27, 28, 29, 30, 31, 32, 33, 34, 35, 36, 37, 38, 39, 40, 41, 42, 43, 44, 45, 46, 47, 48, 49, 50, 51, 52, 53, 54, 55, 56, 57, 58, 59, 60, 61, 62, 63, 64, 65, 66, 67, 68, 69, 70, 71, 72, 73, 74, 75, 76, 77, 78, 79, 80, 81, 82, 83, 84, 85, 86, 87, 88, 89, 90, 91, 92, 93, 94, 95, 96, 97, 98, 99, 100

Unit 7, 8, 9, 10, 11, 12, 13, 14, 15, 16, 17, 18, 19, 20, 21, 22, 23, 24, 25, 26, 27, 28, 29, 30, 31, 32, 33, 34, 35, 36, 37, 38, 39, 40, 41, 42, 43, 44, 45, 46, 47, 48, 49, 50, 51, 52, 53, 54, 55, 56, 57, 58, 59, 60, 61, 62, 63, 64, 65, 66, 67, 68, 69, 70, 71, 72, 73, 74, 75, 76, 77, 78, 79, 80, 81, 82, 83, 84, 85, 86, 87, 88, 89, 90, 91, 92, 93, 94, 95, 96, 97, 98, 99, 100

Unit 7, 8, 9, 10, 11, 12, 13, 14, 15, 16, 17, 18, 19, 20, 21, 22, 23, 24, 25, 26, 27, 28, 29, 30, 31, 32, 33, 34, 35, 36, 37, 38, 39, 40, 41, 42, 43, 44, 45, 46, 47, 48, 49, 50, 51, 52, 53, 54, 55, 56, 57, 58, 59, 60, 61, 62, 63, 64, 65, 66, 67, 68, 69, 70, 71, 72, 73, 74, 75, 76, 77, 78, 79, 80, 81, 82, 83, 84, 85, 86, 87, 88, 89, 90, 91, 92, 93, 94, 95, 96, 97, 98, 99, 100

Unit 7, 8, 9, 10, 11, 12, 13, 14, 15, 16, 17, 18, 19, 20, 21, 22, 23, 24, 25, 26, 27, 28, 29, 30, 31, 32, 33, 34, 35, 36, 37, 38, 39, 40, 41, 42, 43, 44, 45, 46, 47, 48, 49, 50, 51, 52, 53, 54, 55, 56, 57, 58, 59, 60, 61, 62, 63, 64, 65, 66, 67, 68, 69, 70, 71, 72, 73, 74, 75, 76, 77, 78, 79, 80, 81, 82, 83, 84, 85, 86, 87, 88, 89, 90, 91, 92, 93, 94, 95, 96, 97, 98, 99, 100

Unit 7, 8, 9, 10, 11, 12, 13, 14, 15, 16, 17, 18, 19, 20, 21, 22, 23, 24, 25, 26, 27, 28, 29, 30, 31, 32, 33, 34, 35, 36, 37, 38, 39, 40, 41, 42, 43, 44, 45, 46, 47, 48, 49, 50, 51, 52, 53, 54, 55, 56, 57, 58, 59, 60, 61, 62, 63, 64, 65, 66, 67, 68, 69, 70, 71, 72, 73, 74, 75, 76, 77, 78, 79, 80, 81, 82, 83, 84, 85, 86, 87, 88, 89, 90, 91, 92, 93, 94, 95, 96, 97, 98, 99, 100

Unit 7, 8, 9, 10, 11, 12, 13, 14, 15, 16, 17, 18, 19, 20, 21, 22, 23, 24, 25, 26, 27, 28, 29, 30, 31, 32, 33, 34, 35, 36, 37, 38, 39, 40, 41, 42, 43, 44, 45, 46, 47, 48, 49, 50, 51, 52, 53, 54, 55, 56, 57, 58, 59, 60, 61, 62, 63, 64, 65, 66, 67, 68, 69, 70, 71, 72, 73, 74, 75, 76, 77, 78, 79, 80, 81, 82, 83, 84, 85, 86, 87, 88, 89, 90, 91, 92, 93, 94, 95, 96, 97, 98, 99, 100

Unit 7, 8, 9, 10, 11, 12, 13, 14, 15, 16, 17, 18, 19, 20, 21, 22, 23, 24, 25, 26, 27, 28, 29, 30, 31, 32, 33, 34, 35, 36, 37, 38, 39, 40, 41, 42, 43, 44, 45, 46, 47, 48, 49, 50, 51, 52, 53, 54, 55, 56, 57, 58, 59, 60, 61, 62, 63, 64, 65, 66, 67, 68, 69, 70, 71, 72, 73, 74, 75, 76, 77, 78, 79, 80, 81, 82, 83, 84, 85, 86, 87, 88, 89, 90, 91, 92, 93, 94, 95, 96, 97, 98, 99, 100

Unit 7, 8, 9, 10, 11, 12, 13, 14, 15, 16, 17, 18, 19, 20, 21, 22, 23, 24, 25, 26, 27, 28, 29, 30, 31, 32, 33, 34, 35, 36, 37, 38, 39, 40, 41, 42, 43, 44, 45, 46, 47, 48, 49, 50, 51, 52, 53, 54, 55, 56, 57, 58, 59, 60, 61, 62, 63, 64, 65, 66, 67, 68, 69, 70, 71, 72, 73, 74, 75, 76, 77, 78, 79, 80, 81, 82, 83, 84, 85, 86, 87, 88, 89, 90, 91, 92, 93, 94, 95, 96, 97, 98, 99, 100

Unit 7, 8, 9, 10, 11, 12, 13, 14, 15, 16, 17, 18, 19, 20, 21, 22, 23, 24, 25, 26, 27, 28, 29, 30, 31, 32, 33, 34, 35, 36, 37, 38, 39, 40, 41, 42, 43, 44, 45, 46, 47, 48, 49, 50, 51, 52, 53, 54, 55, 56, 57, 58, 59, 60, 61, 62, 63, 64, 65, 66, 67, 68, 69, 70, 71, 72, 73, 74, 75, 76, 77, 78, 79, 80, 81, 82, 83, 84, 85, 86, 87, 88, 89, 90, 91, 92, 93, 94, 95, 96, 97, 98, 99, 100

Unit 7, 8, 9, 10, 11, 12, 13, 14, 15, 16, 17, 18, 19, 20, 21, 22, 23, 24, 25, 26, 27, 28, 29, 30, 31, 32, 33, 34, 35, 36, 37, 38, 39, 40, 41, 42, 43, 44, 45, 46, 47, 48, 49, 50, 51, 52, 53, 54, 55, 56, 57, 58, 59, 60, 61, 62, 63, 64, 65, 66, 67, 68, 69, 70, 71, 72, 73, 74, 75, 76, 77, 78, 79, 80, 81, 82, 83, 84, 85, 86, 87, 88, 89, 90, 91, 92, 93, 94, 95, 96, 97, 98, 99, 100

Unit 7, 8, 9, 10, 11, 12, 13, 14, 15, 16, 17, 18, 19, 20, 21, 22, 23, 24, 25, 26, 27, 28, 29, 30, 31, 32, 33, 34, 35, 36, 37, 38, 39, 40, 41, 42, 43, 44, 45, 46, 47, 48, 49, 50, 51, 52, 53, 54, 55, 56, 57, 58, 59, 60, 61, 62, 63, 64, 65, 66, 67, 68, 69, 70, 71, 72, 73, 74, 75, 76, 77, 78, 79, 80, 81, 82, 83, 84, 85, 86, 87, 88, 89, 90, 91, 92, 93, 94, 95, 96, 97, 98, 99, 100

Unit 7, 8, 9, 10, 11, 12, 13, 14, 15, 16, 17, 18, 19, 20, 21, 22, 23, 24, 25, 26, 27, 28, 29, 30, 31, 32, 33, 34, 35, 36, 37, 38, 39, 40, 41, 42, 43, 44, 45, 46, 47, 48, 49, 50, 51, 52, 53, 54, 55, 56, 57, 58, 59, 60, 61, 62, 63, 64, 65, 66, 67, 68, 69, 70, 71, 72, 73, 74, 75, 76, 77, 78, 79, 80, 81, 82, 83, 84, 85, 86, 87, 88, 89, 90, 91, 92, 93, 94, 95, 96, 97, 98, 99, 100

Unit 7, 8, 9, 10, 11, 12, 13, 14, 15, 16, 17, 18, 19, 20, 21, 22, 23, 24, 25, 26, 27, 28, 29, 30, 31, 32, 33, 34, 35, 36, 37, 38, 39, 40, 41, 42, 43, 44, 45, 46, 47, 48, 49, 50, 51, 52, 53, 54, 55, 56, 57, 58, 59, 60, 61, 62, 63, 64, 65, 66, 67, 68, 69, 70, 71, 72, 73, 74, 75, 76, 77, 78, 79, 80, 81, 82, 83, 84, 85, 86, 87, 88, 89, 90, 91, 92, 93, 94, 95, 96, 97, 98, 99, 100

Unit 7, 8, 9, 10, 11, 12, 13, 14, 15, 16, 17, 18, 19, 20, 21, 22, 23, 24, 25, 26, 27, 28, 29, 30, 31, 32, 33, 34, 35, 36, 37, 38, 39, 40, 41, 42, 43, 44, 45, 46, 47, 48, 49, 50, 51, 52, 53, 54, 55, 56, 57, 58, 59, 60, 61, 62, 63, 64, 65, 66, 67, 68, 69, 70, 71, 72, 73, 74, 75, 76, 77, 78, 79, 80, 81, 82, 83, 84, 85, 86, 87, 88, 89, 90, 91, 92, 93, 94, 95, 96, 97, 98, 99, 100

Unit 7, 8, 9, 10, 11, 12, 13, 14, 15, 16, 17, 18, 19, 20, 21, 22, 23, 24, 25, 26, 27, 28, 29, 30, 31, 32, 33, 34, 35, 36, 37, 38, 39, 40, 41, 42, 43, 44, 45, 46, 47, 48, 49, 50, 51, 52, 53, 54, 55, 56, 57, 58, 59, 60, 61, 62, 63, 64, 65, 66, 67, 68, 69, 70, 71, 72, 73, 74, 75, 76, 77, 78, 79, 80, 81, 82, 83, 84, 85, 86, 87, 88, 89, 90, 91, 92, 93, 94, 95, 96, 97, 98, 99, 100

Unit 7, 8, 9, 10, 11, 12, 13, 14, 15, 16, 17, 18, 19, 20, 21, 22, 23, 24, 25, 26, 27, 28, 29, 30, 31, 32, 33, 34, 35, 36, 37, 38, 39, 40, 41, 42, 43, 44, 45, 46, 47, 48, 49, 50, 51, 52, 53, 54, 55, 56, 57, 58, 59, 60, 61, 62, 63, 64, 65, 66, 67, 68, 69, 70, 71, 72, 73, 74, 75, 76, 77, 78, 79, 80, 81, 82, 83, 84, 85, 86, 87, 88, 89, 90, 91, 92, 93, 94, 95, 96, 97, 98, 99, 100

Unit 7, 8, 9, 10, 11, 12, 13, 14, 15, 16, 17, 18, 19, 20, 21, 22, 23, 24, 25, 26, 27, 28, 29, 30, 31, 32, 33, 34, 35, 36, 37, 38, 39, 40, 41, 42, 43, 44, 45, 46, 47, 48, 49, 50, 51, 52, 53, 54, 55, 56, 57, 58, 59, 60, 61, 62, 63, 64, 65, 66, 67, 68, 69, 70, 71, 72, 73, 74, 75, 76, 77, 78, 79, 80, 81, 82, 83, 84, 85, 86, 87, 88, 89, 90, 91, 92, 93, 94, 95, 96, 97, 98, 99, 100

Unit 7, 8, 9, 10, 11, 12, 13, 14, 15, 16, 17, 18, 19, 20, 21, 22, 23, 24, 25, 26, 27, 28, 29, 30, 31, 32, 33, 34, 35, 36, 37, 38, 39, 40, 41, 42, 43, 44, 45, 46, 47, 48, 49, 50, 51, 52, 53, 54, 55, 56, 57, 58, 59, 60, 61, 62, 63, 64, 65, 66, 67, 68, 69, 70, 71, 72, 73, 74, 75, 76, 77, 78, 79, 80, 81, 82, 83, 84, 85, 86, 87, 88, 89, 90, 91, 92, 93, 94, 95, 96, 97, 98, 99, 100

Unit 7, 8, 9, 10, 11, 12, 13, 14, 15, 16, 17, 18, 19, 20, 21, 22, 23, 24, 25, 26, 27, 28, 29, 30, 31, 32, 33, 34, 35, 36, 37, 38, 39, 40, 41, 42, 43, 44, 45, 46, 47, 48, 49, 50, 51, 52, 53, 54, 55, 56, 57, 58, 59, 60, 61, 62, 63, 64, 65, 66, 67, 68, 69, 70, 71, 72, 73, 74, 75, 76, 77, 78, 79, 80, 81, 82, 83, 84, 85, 86, 87, 88, 89, 90, 91, 92, 93, 94, 95, 96, 97, 98, 99, 100

Unit 7, 8, 9, 10, 11, 12, 13, 14, 15, 16, 17, 18, 19, 20, 21, 22, 23, 24, 25, 26, 27, 28, 29, 30, 31, 32, 33, 34, 35, 36, 37, 38, 39, 40, 41, 42, 43, 44, 45, 46, 47, 48, 49, 50, 51, 52, 53, 54, 55, 56, 57, 58, 59, 60, 61, 62, 63, 64, 65, 66, 67, 68, 69, 70, 71, 72, 73, 74, 75, 76, 77, 78, 79, 80, 81, 82, 83, 84, 85, 86, 87, 88, 89, 90, 91, 92, 93, 94, 95, 96, 97, 98, 99, 100

Unit 7, 8, 9, 10, 11, 12, 13, 14, 15, 16, 17, 18, 19, 20, 21, 22, 23, 24, 25, 26, 27, 28, 29, 30, 31, 32, 33, 34, 35, 36, 37, 38, 39, 40, 41, 42, 43, 44, 45, 46, 47, 48, 49, 50, 51, 52, 53, 54, 55, 56, 57, 58, 59, 60, 61, 62, 63, 64, 65, 66, 67, 68, 69, 70,





SEALITE SHIPPING CO LTD  
116/52 SSP Tower J1, 15th Fl. Na Rangong Rd, Klongkroey, Klongkroey  
Bangkok 10110 | Tax ID 0105532098360 | Head office  
Tel 0-2697-4505-15, Fax 0-2 6719787 | E-mail: info@sealite.co.th

วันที่ 10 กรกฎาคม พ.ศ. 2565

เรื่อง ขอมติการผ่านเจ้า / ออก ใบกำกับสินค้า  
เป็น: Capt. Pattanapong Silapa/Port Logistic Manager

REF NO : SL10072022/01TD.

ด้วยบริษัท Sealite Shipping Co., Ltd. ได้มีใบกำกับสินค้า MV. IOLAOS ซึ่งจะต้องเข้าท่าเทียบเรือ  
ในวันที่ 10 กรกฎาคม พ.ศ. 2565 หากบริษัท ขอมติการผ่านเจ้าออก ใบกำกับสินค้าออก  
ในระหว่างที่เรือเทียบท่า ฝ่ายนายเดินสิน

1. นาย ชัยพร พันธ์สินธุ์ ส่วนเก็บเงิน
2. นาย ปกรณ์ พันธ์สินธุ์ ส่วนเก็บเงิน (Time Keeper)

บริษัท ขอมติการผ่านเจ้า และ ใบกำกับสินค้าออกได้ ออกใบกำกับสินค้าออก  
บริษัท ขอมติการผ่านเจ้า และ ใบกำกับสินค้าออกได้ ออกใบกำกับสินค้าออก

YOUR FAITHFULLY  
NALIN MUTCHALINTUNGKUL  
Capt. Pattanapong Silapa

Capt. Pattanapong Silapa  
Port & Logistics Section Manager  
18/07/22

IMO CREW LIST									
1. Ship name and type of ship	2. M.V. AMERICA GRAECA	3. Port of Arrival	4. Date of arrival	5. Date of departure	6. Name and rank of Master	7. Name and rank of Chief Mate	8. Name and rank of Second Mate	9. Name and rank of Third Mate	10. Name and rank of Chief Engineer
1. Ship name and type of ship	M.V. AMERICA GRAECA	MAPTAPHUT, THAILAND	20-JUL-22						
2. M.V. AMERICA GRAECA	VTCH								
3. Port of Arrival	MAPTAPHUT, THAILAND								
4. Date of arrival	20-JUL-22								
5. Date of departure									
6. Name and rank of Master	MASTER								
7. Name and rank of Chief Mate	CHIEF MATE								
8. Name and rank of Second Mate	SECOND MATE								
9. Name and rank of Third Mate	THIRD MATE								
10. Name and rank of Chief Engineer	CHIEF ENGINEER								
11. Name and rank of Second Engineer	SECOND ENGINEER								
12. Name and rank of Third Engineer	THIRD ENGINEER								
13. Name and rank of Electrician	ELECTRICIAN								
14. Name and rank of Bosun	BOSUN								
15. Name and rank of Able Seaman (1)	ABLE SEAMAN (1)								
16. Name and rank of Able Seaman (2)	ABLE SEAMAN (2)								
17. Name and rank of Able Seaman (3)	ABLE SEAMAN (3)								
18. Name and rank of Ordinary Seaman (1)	ORDINARY SEAMAN (1)								
19. Name and rank of Ordinary Seaman (2)	ORDINARY SEAMAN (2)								
20. Name and rank of Ordinary Seaman (3)	ORDINARY SEAMAN (3)								
21. Name and rank of Cook	COOK								
22. Name and rank of Chief Cook	CHIEF COOK								
23. Name and rank of Messboy (1)	MESSBOY (1)								
24. Name and rank of Messboy (2)	MESSBOY (2)								

Capt. Pattanapong Silapa  
Port & Logistics Section Manager  
18/07/22



วันที่ 07/07/2565

เรียน คุณ พัฒนพงศ์ ศิลปะ / ผู้จัดการส่วนวางแผนและปฏิบัติการท่าเรือ GLOW SPP3  
โทรศัพท์ 038-684780-5 ต่อ 3002 แฟกซ์ 038-687429

เรื่อง ขอมติการผ่านเจ้า / ออก ใบกำกับสินค้า  
เข้าใบกำกับสินค้าบริเวณท่าเรือ GLOW SPP3

เนื่องด้วย บริษัท เอส ซี เอส (ประเทศไทย) จำกัด มีความประสงค์ที่จะจัดส่งพลังงานถาวรลงสินค้า  
เข้าใบกำกับสินค้าบริเวณท่าเรือ GLOW SPP3 ตามรายละเอียดดังต่อไปนี้ชื่อเรือ "M.V. " IOLAOS "  
วันที่เรือเทียบท่าประมาณวันที่ 15 กรกฎาคม 2565

- ผู้ติดต่อประสานงาน คุณธวัชชัย ขุนศิริ มีติดต่อ 086-3459654
- ชื่อผู้ควบคุมงานบริเวณหน้าท่าเรือ คุณอภิรักษ์ สันนามย์ 091-4047522

ลำดับ	ชื่อ - สกุล	ตำแหน่ง / หน้าที่
1	คุณ ธวัชชัย ขุนศิริ	MANAGER
2	คุณ นิคม สุระ (ทะเบียนรถ พก 5407 ชลบุรี)	DRAFT SURVEY
3	คุณ ธวัชชัย ขุนศิริ (ทะเบียนรถ กข 8128 กทม.)	SENIOR INSPECTOR
4	คุณอภิรักษ์ สันนามย์ (ทะเบียนรถ กข 7403 ชลบุรี)	INSPECTOR
5	คุณ วิมลพร กลิ่นมะลิ (ทะเบียนรถ กข 8092 ชลบุรี)	INSPECTOR
6	คุณ เสรี วัฒนศิริ (ทะเบียนรถ ขง 3337 ชลบุรี)	INSPECTOR
7	คุณ บุญญฤทธิ์ เพ็ชรธาดา (ทะเบียนรถ ขง 9208 ชลบุรี)	INSPECTOR
8	คุณ ธนวิทย์ ภาพันธ์ (ทะเบียนรถ กข 2580 ชลบุรี)	INSPECTOR
9	คุณ อภิรักษ์ สันนามย์ (ทะเบียนรถ กข 7403 ชลบุรี)	INSPECTOR
10	คุณ เทวฤทธิ์ ภาพันธ์ (ทะเบียนรถ ขต 353 ชลบุรี)	INSPECTOR
11	คุณ วรวิทย์ ภาพันธ์ (ทะเบียนรถ ขต 842 ชลบุรี)	INSPECTOR
12	คุณ วรวิทย์ ภาพันธ์ (ทะเบียนรถ ขต 842 ชลบุรี)	INSPECTOR
13	คุณ วรวิทย์ ภาพันธ์ (ทะเบียนรถ ขต 842 ชลบุรี)	INSPECTOR
14	คุณ วรวิทย์ ภาพันธ์ (ทะเบียนรถ ขต 842 ชลบุรี)	INSPECTOR
15	คุณ วรวิทย์ ภาพันธ์ (ทะเบียนรถ ขต 842 ชลบุรี)	INSPECTOR

จึงเรียนมาเพื่อทราบและพิจารณา

ขอขอมติการผ่านเจ้า

Capt. Pattanapong Silapa  
Port & Logistics Section Manager  
18/07/22

ธวัชชัย ขุนศิริ  
(Natural Resources Department)

บริษัท ไทยพาณิชย์ประกันภัย จำกัด  
THAI COMMERCIAL INSURANCE CO., LTD.

TEL: 02-2555-1111 FAX: 02-2555-1112

วันที่ 07/07/2565

เรื่อง ขอมติการผ่านเจ้า / ออก ใบกำกับสินค้า

เข้าใบกำกับสินค้าบริเวณท่าเรือ GLOW SPP3

เนื่องจาก บริษัท ไทยพาณิชย์ประกันภัย จำกัด มีความประสงค์ที่จะจัดส่งพลังงานถาวรลงสินค้า

เข้าใบกำกับสินค้าบริเวณท่าเรือ GLOW SPP3 ตามรายละเอียดดังต่อไปนี้ชื่อเรือ "M.V. " IOLAOS "

วันที่เรือเทียบท่าประมาณวันที่ 15 กรกฎาคม 2565

ผู้ติดต่อประสานงาน คุณธวัชชัย ขุนศิริ มีติดต่อ 086-3459654

ชื่อผู้ควบคุมงานบริเวณหน้าท่าเรือ คุณอภิรักษ์ สันนามย์ 091-4047522

จึงเรียนมาเพื่อทราบและพิจารณา

ขอขอมติการผ่านเจ้า

ธวัชชัย ขุนศิริ

(Natural Resources Department)

18/07/22

18/07/22

18/07/22

18/07/22

18/07/22

18/07/22

18/07/22

18/07/22

18/07/22

18/07/22

18/07/22

18/07/22

18/07/22

18/07/22

18/07/22

18/07/22

18/07/22

18/07/22

18/07/22

18/07/22

18/07/22

18/07/22

18/07/22

18/07/22

18/07/22

18/07/22

18/07/22

18/07/22

18/07/22

18/07/22

18/07/22



THAIWEN TRANSPORT AND  
AGENCY CO., LTD.  
1, Sol Suksawad 33/1  
Radbura, Bangkok 10140 Thailand  
Tel : (662) 873-7287 Fax : (662) 873-7289  
E-mail : bangkok@tta.co.th

วันที่ 18 ก.ค. 65

เรียน คุณ พิศนภังค์ ศิลปะ / ผู้จัดการส่วนวางแผนและปฏิบัติการท่าเรือ GLOW SPP3

เรื่อง ขออนุญาตแจ้งรายชื่อพนักงานบริษัท ไทยเวน ทราเวลเลอร์ แอนด์ เอเจนซี่ จำกัด  
เข้าไปส่งอะไหล่เรือบริเวณท่าเรือ GLOW SPP3

เนื่องด้วย บริษัท ไทยเวน ทราเวลเลอร์ แอนด์ เอเจนซี่ จำกัด มีความประสงค์ที่จะนำพนักงานไป  
ส่งอะไหล่ให้กับเรือ M.V. IOLAOS ในวันที่ 19 กรกฎาคม 2565

1. นายจุฑาทิพย์ แสงงาม

จึงเรียนมาเพื่อทราบและพิจารณา

Capt. Pattanapong Silapa  
Coal Port & Logistics Section Manager

๑๗/๗/๒๒



ขอพระคุณอย่างสูง

นี้ยกรุณิด จันทวิภา



GEA Westfalia Separator Group GmbH - Westfaliastraße 1 - 59102 Oelde

ENGINE MARINE INC  
M/V IOLAOS  
C/O MESSRS. LASKARIDIS SHIPPING CO. LTD  
5, XENIAS & CHARITRIKOU STRS  
145 62 ATHENS  
GRIECHENLAND

Invoice No. 2584539706 Date 11.07.2022  
Your reference No. WI2255/22 IOLAOS  
from 07.07.2022  
Delivery Note 063.553.735 Date 11.07.2022  
Order No. 2452.557.063 Date 11.07.2022  
Customer number 1314420  
Coordinator Silke Zimmermann  
Tel: +49 2322 77-1037  
Fax: +49 2322 77-31037  
e-mail: zimmermann@gea.com  
Your Vat Reg. No. Our vat Reg. No.  
Tax-No. 105/5857/1064 (Organträger) DEB12459899

## Invoice

Receiver of goods  
SHIP'S SPARES IN TRANSIT to  
M/V IOLAOS  
SCHENKER AMS  
Schenker Logistics Nederland BV - Marine  
Fokkerweg 300  
1435 AN OUDE MEER  
NIEDERLANDE

Terms of delivery INCOTERMS 2010  
CPT Cargage Paid to Oude Meer  
Terms of payment (Currency: EUR)  
30 days  
Due latest on: 10.08.2022

VAT-exempt supply for maritime shipping acc. to sec. 4 No. 2 in connection with sec. 8 (1) of German  
VAT code (art. 148 Directive 2006/112/EC)

1 COLLAPSIBLE BOX 3275140 83,00 cm x 18,00 cm x 18,00 cm  
Gross (kg): 1,11 Net (kg): 0,71

Tracking-ID: 1Z30825A8851342588  
WI2255/22, Your Ref.: M/V IOLAOS  
customer's P.O. number: JOL-SP-32-0339-B

Capt. Pattanapong Silapa  
Coal Port & Logistics Section Manager

๑๗/๗/๒๒

GEA Westfalia Separator Group GmbH

Westfaliastraße 1, 59102 Oelde, Germany  
Phone: +49 2322 77-0, www.gea.com

Registered office: Oelde, Germany at the local court of Oelde, HRB 2722, VAT No. DE21268597, Tax No. VGN017088, Head of the group  
Management Board: Martin Bartsch, Klaus Bielefeld, Dr. Armin Tietze

Chairman of the Supervisory Board: Stefan Hubner  
Geschäftsbereich AG, Oelde (HRB 480 100 20) HAN 922 549, DHRF: DEUT 10 3 N, HRAN 0422 4057 0830 0855 0235 00  
Geschäftsbereich AG, Oelde (HRB 480 100 20) HAN 922 549, DHRF: DEUT 10 3 N, HRAN 0422 4057 0830 0855 0235 00

## IMO CREW LIST

1. Name of ship		2. Port of arrival		3. Date of arrival		4. Date of departure		5. Date of arrival		6. Date of departure		7. Date of arrival		8. Date of departure	
M/V IOLAOS		MAP TA PHUT, THAILAND		RTA 09.07.2022											
LIBERIA		TANJUNG KAMPEH, INDONESIA													
9. No.	10. Name	11. Given name	12. Rank or rating	13. Sex	14. Nationality	15. Date of birth	16. Place of birth	17. Date of birth	18. Date of birth	19. Date of birth	20. Date of birth	21. Date of birth	22. Date of birth	23. Date of birth	24. Date of birth
1	KALINCHENKO	SERGEI	MASTER	Male	RUSSIAN FEDERATION	11/01/1958	USSR	75 1856000	05/06/2025	14/03/2022		Varna / Bulgaria			
2	KUTSYY	VITALY	CH.OFF	Male	RUSSIAN FEDERATION	07/09/1973	USSR	76 3641042	17/11/2030	14/03/2022		Varna / Bulgaria			
3	CHERNOSHOV	VITALY	2nd OFF	Male	UKRAINE	13/11/1987	Ukraine	08274444	04/10/2031	16/02/2022		Constantza / Romania			
4	ALEKSUK	DANYLO	3rd OFF	Male	UKRAINE	21/08/1997	Ukraine	FE488282	16/05/2026	21/09/2022		SINGAPORE			
5	CHERKAS	ANDRIY	CH. ENG	Male	UKRAINE	29/04/1960	RUSSIAN FEDERATION	FL341810	22/01/2028	01/10/2021		Ternuzen / Netherlands			
6	MIKHALCHUK	ALEKSANDR	2nd ENG	Male	RUSSIAN FEDERATION	28/04/1980	USSR	75 4051616	14/12/2026	18/02/2022		Constantza / Romania			
7	BORADULIN	ALEKSANDR	3rd ENG	Male	RUSSIAN FEDERATION	17/04/1990	USSR	75 5075490	16/04/2026	14/03/2022		Varna / Bulgaria			
8	KOZEL	MICHAEL	4th ENG	Male	RUSSIAN FEDERATION	14/06/1990	Ukraine	75 0683884	04/02/2025	16/03/2022		Constantza / Romania			
9	NOVIKOV	DENIS	EL. ENG	Male	RUSSIAN FEDERATION	18/03/1994	Ukraine	75 3294000	10/06/2026	14/03/2022		Varna / Bulgaria			
10	PSHENICHNYI	ALEKSANDR	BOSUN	Male	RUSSIAN FEDERATION	03/05/1989	USSR	75 5695479	11/06/2027	14/03/2022		Varna / Bulgaria			
11	POPADEKIN	DENIS	AB	Male	RUSSIAN FEDERATION	20/03/1979	USSR	75 3348446	23/06/2026	14/03/2022		Varna / Bulgaria			
12	RADUTNYI	MAKSYM	AB	Male	UKRAINE	22/07/1991	Ukraine	FM464937	11/06/2027	16/02/2022		Constantza / Romania			
13	TURCHIN	DMITRI	AB	Male	RUSSIAN FEDERATION	25/03/1973	USSR	66 6694910	02/08/2024	21/04/2022		Abidjan / Cote d'Ivoire			
14	KARPENKO	ALEKSANDR	AB	Male	RUSSIAN FEDERATION	27/05/1993	Ukraine	75 2095538	31/03/2026	21/04/2022		Abidjan / Cote d'Ivoire			
15	MEDUSHEVSKI	PAVEL	OS	Male	RUSSIAN FEDERATION	30/05/1996	Ukraine	75 2332429	24/09/2025	16/02/2022		Constantza / Romania			
16	MIRAJI	KHAERUDDIN	Officer-Welder	Male	INDONESIA	14/03/1977	Pangkalene	C6891023	13/06/2027	13/06/2022		SINGAPORE			
17	STEPANENKO	SERGEI	COOK	Male	RUSSIAN FEDERATION	17/04/1991	USSR	76 0270691	19/03/2029	14/03/2022		Varna / Bulgaria			
18	HOLLUSSENKO	ZAUR	CATERING BOY	Male	UKRAINE	26/09/1998	Ukraine	FR62177	27/03/2027	01/10/2021		Ternuzen / Netherlands			

20. Date and signature by master, authorized agent or officer

05. 07. 2022

Master

SERGEI KALINCHENKO



Capt. Pattanapong Silapa  
Coal Port & Logistics Section Manager

๑๗/๗/๒๒



บริษัท โอเชียน ชาตเตอร์จิ้ง จำกัด

OCEAN CHARTERING CO., LTD. 444 หมู่ 10 ตำบลบ้านใหม่ อำเภอเมือง จังหวัดภูเก็ต โทร : 0-7641 4141 โทรสาร : 0-7641 4142 โทรสาร : 0-7641 4143  
เว็บไซต์ : www.occl.co.th

DATE : 05<sup>TH</sup> JULY, 2022  
TO : GLOW ENERGY PCL.  
ATTN : CAPT. PATTANAPONG S. / PORT LOGISTIC MANAGER  
FM : OCEAN CHARTERING CO., LTD.

RE : M/V PACIFIC ABILITY V.2 / TERMINAL PERMISSION

PLEASE PROVIDE US TERMINAL PERMISSION FOR THE FOLLOWING  
PERSON WHO ATTENDING ON BOARD THE CAPTIONED VESSEL  
ETB GLOW TERMINAL ON 11<sup>TH</sup> JULY, 2022

1. MR. SOMCHAI WONGSA-ARDSAKUL  
2. MR. PHARUHUT PHROMMAHIT  
3. MR. CHARTCHAI CHAWINKHUNRUM  
4. MR. PHATOMTEWA PONGPO  
5. MR. THONGCHAI KAEWSRINUAL  
6. MR. KITTICHA UDOMPORNOMONTRI

GENERAL MANAGER  
BOARDING OFFICER  
BOARDING OFFICER  
TIME KEEPER  
TIME KEEPER  
OPS STAFF

THANKS FOR YOUR KIND SUPPORT

BEST REGARDS,

OCEAN CHARTERING CO., LTD.

AS AGENTS ONLY

SOMCHAI W.  
GENERAL MANAGER  
OCEAN CHARTERING CO., LTD.  
AS AGENTS

Capt. Pattanapong Silapa  
Coal Port & Logistics Section Manager

๑๗/๗/๒๒





วันที่พิมพ์ที่ 30 มิถุนายน 2565

เรียน คุณ พัฒนพงศ์ ศิริมะ / ผู้จัดการสำนักงานและปฏิบัติการท่าเรือ GLOW SPP3  
โทรศัพท์ 038-684780-5 ต่อ 3002 แฟกซ์ 038-687429  
ขอขอบคุณแจ้งรายชื่อบริษัทที่ให้บริการ M.V. "PACIFIC ABILITY" จากัด  
เข้าปฏิบัติงานบริเวณท่าเรือ GLOW SPP3

เนื่องด้วย บริษัท เลส 3 โอส (ประเทศไทย) จำกัด มีความประสงค์ที่จะส่งพนักงานตรวจสอบสินค้า  
เข้าปฏิบัติงานบริเวณท่าเรือ GLOW SPP3 ตามรายละเอียดดังต่อไปนี้ชื่อเรือ M.V. "PACIFIC ABILITY"  
วันที่เรือเข้ามาเทียบท่าวันที่ 6 กรกฎาคม 2565

ผู้ติดต่อประสานงาน คุณเชววิน ชูชัยสิทธิ์ มีบัตร 085-3459654

ขอขอบคุณความกรุณาและช่วยเหลือ คุณเชววิน ชูชัยสิทธิ์ โทร 091-4047522

ลำดับ	ชื่อ - สกุล	ตำแหน่ง / หน้าที่
1	คุณ สมภาพ ยืนยงธรรม	ASSISTANT OPERATION MANAGER
2	คุณ อิศรา สุขจำเริญศรี	SUPERVISE
3	คุณ นิคม สุระ (ทะเบียนรถ พก 5407 ชลบุรี)	DRAFT SURVEY
4	คุณ ศิรศักดิ์ นรารัตน์ (ทะเบียนรถ ขง 4783 ชลบุรี)	DRAFT SURVEY
5	คุณ เจษฎา ช่อเพชร	DRAFT SURVEY
6	คุณ ชววิน ชูชัยสิทธิ์ (ทะเบียนรถ กข 8128 กทม.)	DRAFT SURVEY
7	คุณ วีระ ภิรมย์คำธิ (ทะเบียนรถ นข 6097 ชลบุรี)	INSPECTOR
8	คุณ ชนิศสรณ์ ศุขสาร	INSPECTOR
9	คุณ วิมลพ ภิรมย์ (ทะเบียนรถ กข 8092 ระยอง)	INSPECTOR
10	คุณ เสรี ภิรมย์ (ทะเบียนรถ ขง 3337 ระยอง)	INSPECTOR
11	คุณ บุญฤทธิ์ เทียนธนา (ทะเบียนรถ นข 9208 ระยอง)	INSPECTOR
12	คุณ ชววิน ภิรมย์ (ทะเบียนรถ พก 2580 ระยอง)	INSPECTOR
13	คุณ อภิชาติ ภิรมย์ (ทะเบียนรถ พก 7403 ระยอง)	INSPECTOR
14	คุณ เทพพิศ ภิรมย์ (ทะเบียนรถ ขล 353 ระยอง)	INSPECTOR
15	คุณ จรัส ภิรมย์ (ทะเบียนรถ ขล 842 ระยอง)	INSPECTOR
16	คุณ วรชเน สุทธิ (ทะเบียนรถ 1 กข 1695 ระยอง)	INSPECTOR
17	คุณ ศุภกมล สุทธิ (ทะเบียนรถ ขล 842 ระยอง)	INSPECTOR
18	คุณ นงลักษณ์ สุทธิ (ทะเบียนรถ ขล 701 ระยอง)	INSPECTOR
19	คุณ ศิลา บุญไทย (ทะเบียนรถ 8 กข 7681 กทม.)	INSPECTOR
20	คุณ สุทธิศักดิ์ จตุรภัทรพิสุทธิ์ (ทะเบียนรถ นข 4188 กทม.)	AUDITOR

จึงเรียนมาเพื่อทราบและพิจารณา

12/07/22

ขอขอบพระคุณอย่างสูง  
ศิริศักดิ์ นรารัตน์  
สมลักษณ์ ภิรมย์  
(เจ้าหน้าที่ธุรการท่าเรือ)

SGS (Thailand) Limited 160 Rangsit Road Chongnonsi Yankwong Bangkok 10120  
T +66 (0)2 678 15 13 F +66 (0)2 678 15 45 www.sgs.com  
Member of the SGS Group (Swiss Confederation of Surveillance)

บริษัท ไทยพาณิชย์ จำกัด

THAI COMMERCIAL BANK CO., LTD.

TEL: 02-655-0000 FAX: 02-655-0001

สาขา กทม.

สาขา กทม.

สาขา กทม.

สาขา กทม.

สาขา กทม.

สาขา กทม.

สาขา กทม.

สาขา กทม.

สาขา กทม.

สาขา กทม.

สาขา กทม.

สาขา กทม.

สาขา กทม.

สาขา กทม.

สาขา กทม.

สาขา กทม.

สาขา กทม.

สาขา กทม.

สาขา กทม.

สาขา กทม.

สาขา กทม.

สาขา กทม.

สาขา กทม.

สาขา กทม.

สาขา กทม.

สาขา กทม.

สาขา กทม.

สาขา กทม.

สาขา กทม.

สาขา กทม.

สาขา กทม.

สาขา กทม.

สาขา กทม.

สาขา กทม.

สาขา กทม.

สาขา กทม.

สาขา กทม.

สาขา กทม.

สาขา กทม.

สาขา กทม.

สาขา กทม.

สาขา กทม.

สาขา กทม.

สาขา กทม.

สาขา กทม.

สาขา กทม.

สาขา กทม.

สาขา กทม.

สาขา กทม.

สาขา กทม.

สาขา กทม.

สาขา กทม.

สาขา กทม.

สาขา กทม.

สาขา กทม.

สาขา กทม.

สาขา กทม.

สาขา กทม.

สาขา กทม.

สาขา กทม.

สาขา กทม.

สาขา กทม.

สาขา กทม.

สาขา กทม.

สาขา กทม.

สาขา กทม.

สาขา กทม.

สาขา กทม.

สาขา กทม.

สาขา กทม.

สาขา กทม.

สาขา กทม.

สาขา กทม.

สาขา กทม.

สาขา กทม.

สาขา กทม.

สาขา กทม.

สาขา กทม.

สาขา กทม.

สาขา กทม.

สาขา กทม.

สาขา กทม.

สาขา กทม.

สาขา กทม.

สาขา กทม.

สาขา กทม.

สาขา กทม.

สาขา กทม.

สาขา กทม.

สาขา กทม.

สาขา กทม.

สาขา กทม.





ITL SERVICES AND LOGISTICS CO., LTD.  
3388/8 3A SIRINRAT BUILDING, Rama 4 Rd., Klongton, Klongtoey,  
Bangkok 10110 Tel: 02-240-2090-2 Fax : 02-240-2093

วันที่ 12 กรกฎาคม 2565

เรื่อง ขออนุญาตผ่านเข้าท่า GLOW SPP3

เรียน Coal Port & Logistics Section Manager /Capt.Pattanapong Sillapa

ด้วยเรือ MV. PACIFIC ABILITY ซึ่งกำหนดเข้ามาท่าการส่งสินค้าในเขต ระหว่างวันที่ 14 กรกฎาคม 2565 ถึง วันที่ 17 กรกฎาคม 2565 ทั้งนี้ ข้าพเจ้า นายสันติ รุธิ์ธรรมกุล, ผู้จัดการทั่วไปของบริษัท ITL SERVICES AND LOGISTICS CO., LTD. เป็นตัวแทนของ Ship Owner เรือมาเพื่อขออนุญาตให้เจ้าหน้าท่าผ่านท่าเพื่อปฏิบัติงานบนเรือ ในเขตพื้นที่เรือจอดเทียบท่า ดังมีรายละเอียดดังต่อไปนี้

1. นาย โอกาส งานเลิศ (Owner representative)

บัตรประชาชน เลขที่ 1759900142014

ขอแสดงความนับถือ



12/07/22



BEST GLOBAL LOGISTICS

วันที่ 12 กรกฎาคม 2565

เรื่อง ขออนุญาตผ่านเข้า-ออก บริเวณท่าเทียบเรือ

เรียน ผู้จัดการส่วนการท่าเรือ

ด้วยบริษัท เบสท์ โกลบอล โลจิสติกส์ จำกัด เป็นตัวแทน Owner เรือ M.V. PACIFIC ABILITY มีกำหนดเข้ามาเทียบท่าเรือ ประมาณวันที่ 13 กรกฎาคม 2565 ทางบริษัทฯ มีความประสงค์ขอแจ้งรายชื่อบุคคลและยานพาหนะ เพื่อขออนุญาตผ่านเข้า-ออกท่าเรือในวันที่ 14 กรกฎาคม 2565 เพื่อส่งสินค้า SHIP SPARE IN TRANSIT จำนวน 10 ชิ้น น้ำหนัก 253 กิโล ในระหว่างที่เรือจอดเทียบอยู่ที่ท่า ดังมีรายละเอียดต่อไปนี้

1. นาย สมยศ รูปจำ เลขที่บัตรประชาชน 1320800091868 เบอร์โทร. 0635505869  
2. นายอุดมเดช นวลแก้ว เลขที่บัตรประชาชน 3610400177098 โทร. 092-725 3365

(ตัวแทนบริษัท เบสท์ โกลบอล โลจิสติกส์ จำกัด)

บริษัทฯ จึงเรียนมายังท่านเพื่อทราบ และได้โปรดอนุญาตให้ตัวแทนบริษัทฯ ที่ขอของบริษัท เบสท์ โกลบอล โลจิสติกส์ จำกัด ผ่านเข้า-ออก บริเวณท่าเทียบเรือ ได้ดังข้อขอพระคุณนี้

12/07/22



กรรมการ

Best Global Logistics Co., Ltd.

77/141-142 Sinasathorn Tower, 33rd, Krungthorn Road, Klongtonnai, Klongsan, Bangkok 10600  
Phone: + 66 2 4004999, Fax: + 66 2 4004997-8, Website: www.bestgloballogistics.com

香港海運有限公司  
HOI TUNG MARINE MACHINERY SUPPLIERS LIMITED

27/F, Prince Street Warehouse Tower, Shop Two, 100-102 Prince Street, Kowloon, Hong Kong  
Tel: +852 2444 2811 Fax: +852 2444 2814

Form 1 & Supplement

CUSTOMS INVOICE (報關發票)

C.I. No. : 0990064408

Date : 4 Jul, 2022

TO THE MASTER AND OWNER OF M.V. PACIFIC ABILITY SHIP  
OFFERED IN TRANSIT FROM SHANGHAI, CHINA TO SINGAPORE  
BY BEST GLOBAL LOGISTICS CO., LTD. 33-42 SINASATHORN  
TOWER 33RD FLOOR KRUNGTHORN ROAD SONGKROH BANGKOK  
10600  
TEL: +852 2400 4999  
FAX: +852 2400 4998

Customer Contract No.	SPAB22M004-001	B/O No.	0102201942
Vessel name	PACIFIC ABILITY	Bill No.	NE138
Goods Cover			

Item	Description	Quantity Unit	Unit Price(USD)	Amount(USD)
(1)	NAME NO.1 DECK CRANE TYPE:30 MTXCM MAKER:GANGSU MASADA CHINA Serial No: NMB000001	1	PC	7,190.00

Sub-Total	7,190.00
Grand Total (F&W Charge)	USD 7,190.00

(SAY UNITED STATES DOLLAR SEVEN THOUSAND ONE HUNDRED ONLY)  
Total Package: 1 CARTON(S)  
Gross Weight: 185.000 KG  
Mode of Shipment:

Shipping Marks: SPAB22M004-001  
13201942  
M.V. PACIFIC ABILITY

This invoice is for Customs Purposes Only  
此發票只作報關用途

Capt.Pattanapong Sillapa  
Coal Port & Logistics Section Manager  
12/07/22

บริษัท มารีน เซอร์วิเทค จำกัด



Marine Servitec Co., Ltd.

To whom it may concern,

**Gate Pass Permission for (MV. PACIFIC ABILITY)**

We are assigned to onboard MV. PACIFIC ABILITY at Glow SPP3 Terminal for Service Annual Inspection of Lifeboat on 13 July 2022 – 17 July 2022

Please kindly grant us gate pass permission for service on board MV. PACIFIC ABILITY

On 13 July 2022 – 17 July 2022 Kindly view the following below

Vehicle: 1) 2 ล้อ 5829 กู้วางพรมบนเรือ

Technician: 1) MR.YANAWIT PRAJAKIT ID: 1100700318221  
2) MR.SURASAK SURAPAN ID: 1119900727480  
3) MR.RANGSAN NGAMTHEWA ID: 1119900377840  
4) MR.KERKKEIRT LUNGVIRAJANYA ID: 1619900300605

Capt.Pattanapong Sillapa  
Coal Port & Logistics Section Manager  
12/07/22



Mr.Supat Pu-oi  
General Manager





CREW LIST														
No.	V. Arrival		Departure		Page No. 1/1									
1. Name of ship		2. Part of Arrival		3. Part of Departure		4. Date of Arrival		2022 07 09						
5. Name of ship		6. Part of Arrival		7. Part of Departure		8. Name and No. of vessel		9. Date of Arrival						
10. Name of ship		11. Part of Arrival		12. Part of Departure		13. Name and No. of vessel		14. Date of Arrival						
15. Name of ship		16. Part of Arrival		17. Part of Departure		18. Name and No. of vessel		19. Date of Arrival						
20. Name of ship		21. Part of Arrival		22. Part of Departure		23. Name and No. of vessel		24. Date of Arrival						
25. Name of ship		26. Part of Arrival		27. Part of Departure		28. Name and No. of vessel		29. Date of Arrival						
30. Name of ship		31. Part of Arrival		32. Part of Departure		33. Name and No. of vessel		34. Date of Arrival						
35. Name of ship		36. Part of Arrival		37. Part of Departure		38. Name and No. of vessel		39. Date of Arrival						
40. Name of ship		41. Part of Arrival		42. Part of Departure		43. Name and No. of vessel		44. Date of Arrival						
45. Name of ship		46. Part of Arrival		47. Part of Departure		48. Name and No. of vessel		49. Date of Arrival						
50. Name of ship		51. Part of Arrival		52. Part of Departure		53. Name and No. of vessel		54. Date of Arrival						
55. Name of ship		56. Part of Arrival		57. Part of Departure		58. Name and No. of vessel		59. Date of Arrival						
60. Name of ship		61. Part of Arrival		62. Part of Departure		63. Name and No. of vessel		64. Date of Arrival						
65. Name of ship		66. Part of Arrival		67. Part of Departure		68. Name and No. of vessel		69. Date of Arrival						
70. Name of ship		71. Part of Arrival		72. Part of Departure		73. Name and No. of vessel		74. Date of Arrival						
75. Name of ship		76. Part of Arrival		77. Part of Departure		78. Name and No. of vessel		79. Date of Arrival						
80. Name of ship		81. Part of Arrival		82. Part of Departure		83. Name and No. of vessel		84. Date of Arrival						
85. Name of ship		86. Part of Arrival		87. Part of Departure		88. Name and No. of vessel		89. Date of Arrival						
90. Name of ship		91. Part of Arrival		92. Part of Departure		93. Name and No. of vessel		94. Date of Arrival						
95. Name of ship		96. Part of Arrival		97. Part of Departure		98. Name and No. of vessel		99. Date of Arrival						
100. Name of ship		101. Part of Arrival		102. Part of Departure		103. Name and No. of vessel		104. Date of Arrival						
105. Name of ship		106. Part of Arrival		107. Part of Departure		108. Name and No. of vessel		109. Date of Arrival						
110. Name of ship		111. Part of Arrival		112. Part of Departure		113. Name and No. of vessel		114. Date of Arrival						
115. Name of ship		116. Part of Arrival		117. Part of Departure		118. Name and No. of vessel		119. Date of Arrival						
120. Name of ship		121. Part of Arrival		122. Part of Departure		123. Name and No. of vessel		124. Date of Arrival						
125. Name of ship		126. Part of Arrival		127. Part of Departure		128. Name and No. of vessel		129. Date of Arrival						
130. Name of ship		131. Part of Arrival		132. Part of Departure		133. Name and No. of vessel		134. Date of Arrival						
135. Name of ship		136. Part of Arrival		137. Part of Departure		138. Name and No. of vessel		139. Date of Arrival						
140. Name of ship		141. Part of Arrival		142. Part of Departure		143. Name and No. of vessel		144. Date of Arrival						
145. Name of ship		146. Part of Arrival		147. Part of Departure		148. Name and No. of vessel		149. Date of Arrival						
150. Name of ship		151. Part of Arrival		152. Part of Departure		153. Name and No. of vessel		154. Date of Arrival						
155. Name of ship		156. Part of Arrival		157. Part of Departure		158. Name and No. of vessel		159. Date of Arrival						
160. Name of ship		161. Part of Arrival		162. Part of Departure		163. Name and No. of vessel		164. Date of Arrival						
165. Name of ship		166. Part of Arrival		167. Part of Departure		168. Name and No. of vessel		169. Date of Arrival						
170. Name of ship		171. Part of Arrival		172. Part of Departure		173. Name and No. of vessel		174. Date of Arrival						
175. Name of ship		176. Part of Arrival		177. Part of Departure		178. Name and No. of vessel		179. Date of Arrival						
180. Name of ship		181. Part of Arrival		182. Part of Departure		183. Name and No. of vessel		184. Date of Arrival						
185. Name of ship		186. Part of Arrival		187. Part of Departure		188. Name and No. of vessel		189. Date of Arrival						
190. Name of ship		191. Part of Arrival		192. Part of Departure		193. Name and No. of vessel		194. Date of Arrival						
195. Name of ship		196. Part of Arrival		197. Part of Departure		198. Name and No. of vessel		199. Date of Arrival						
200. Name of ship		201. Part of Arrival		202. Part of Departure		203. Name and No. of vessel		204. Date of Arrival						
205. Name of ship		206. Part of Arrival		207. Part of Departure		208. Name and No. of vessel		209. Date of Arrival						
210. Name of ship		211. Part of Arrival		212. Part of Departure		213. Name and No. of vessel		214. Date of Arrival						
215. Name of ship		216. Part of Arrival		217. Part of Departure		218. Name and No. of vessel		219. Date of Arrival						
220. Name of ship		221. Part of Arrival		222. Part of Departure		223. Name and No. of vessel		224. Date of Arrival						
225. Name of ship		226. Part of Arrival		227. Part of Departure		228. Name and No. of vessel		229. Date of Arrival						
230. Name of ship		231. Part of Arrival		232. Part of Departure		233. Name and No. of vessel		234. Date of Arrival						
235. Name of ship		236. Part of Arrival		237. Part of Departure		238. Name and No. of vessel		239. Date of Arrival						
240. Name of ship		241. Part of Arrival		242. Part of Departure		243. Name and No. of vessel		244. Date of Arrival						
245. Name of ship		246. Part of Arrival		247. Part of Departure		248. Name and No. of vessel		249. Date of Arrival						
250. Name of ship		251. Part of Arrival		252. Part of Departure		253. Name and No. of vessel		254. Date of Arrival						
255. Name of ship		256. Part of Arrival		257. Part of Departure		258. Name and No. of vessel		259. Date of Arrival						
260. Name of ship		261. Part of Arrival		262. Part of Departure		263. Name and No. of vessel		264. Date of Arrival						
265. Name of ship		266. Part of Arrival		267. Part of Departure		268. Name and No. of vessel		269. Date of Arrival						
270. Name of ship		271. Part of Arrival		272. Part of Departure		273. Name and No. of vessel		274. Date of Arrival						
275. Name of ship		276. Part of Arrival		277. Part of Departure		278. Name and No. of vessel		279. Date of Arrival						
280. Name of ship		281. Part of Arrival		282. Part of Departure		283. Name and No. of vessel		284. Date of Arrival						
285. Name of ship		286. Part of Arrival		287. Part of Departure		288. Name and No. of vessel		289. Date of Arrival						
290. Name of ship		291. Part of Arrival		292. Part of Departure		293. Name and No. of vessel		294. Date of Arrival						
295. Name of ship		296. Part of Arrival		297. Part of Departure		298. Name and No. of vessel		299. Date of Arrival						
300. Name of ship		301. Part of Arrival		302. Part of Departure		303. Name and No. of vessel		304. Date of Arrival						
305. Name of ship		306. Part of Arrival		307. Part of Departure		308. Name and No. of vessel		309. Date of Arrival						
310. Name of ship		311. Part of Arrival		312. Part of Departure		313. Name and No. of vessel		314. Date of Arrival						
315. Name of ship		316. Part of Arrival		317. Part of Departure		318. Name and No. of vessel		319. Date of Arrival						
320. Name of ship		321. Part of Arrival		322. Part of Departure		323. Name and No. of vessel		324. Date of Arrival						
325. Name of ship		326. Part of Arrival		327. Part of Departure		328. Name and No. of vessel		329. Date of Arrival						
330. Name of ship		331. Part of Arrival		332. Part of Departure		333. Name and No. of vessel		334. Date of Arrival						
335. Name of ship		336. Part of Arrival		337. Part of Departure		338. Name and No. of vessel		339. Date of Arrival						
340. Name of ship		341. Part of Arrival		342. Part of Departure		343. Name and No. of vessel		344. Date of Arrival						
345. Name of ship		346. Part of Arrival		347. Part of Departure		348. Name and No. of vessel		349. Date of Arrival						
350. Name of ship		351. Part of Arrival		352. Part of Departure		353. Name and No. of vessel		354. Date of Arrival						
355. Name of ship		356. Part of Arrival		357. Part of Departure		358. Name and No. of vessel		359. Date of Arrival						
360. Name of ship		361. Part of Arrival		362. Part of Departure		363. Name and No. of vessel		364. Date of Arrival						
365. Name of ship		366. Part of Arrival		367. Part of Departure		368. Name and No. of vessel		369. Date of Arrival						
370. Name of ship		371. Part of Arrival		372. Part of Departure		373. Name and No. of vessel		374. Date of Arrival						
375. Name of ship		376. Part of Arrival		377. Part of Departure		378. Name and No. of vessel		379. Date of Arrival						
380. Name of ship		381. Part of Arrival		382. Part of Departure		383. Name and No. of vessel		384. Date of Arrival						
385. Name of ship		386. Part of Arrival		387. Part of Departure		388. Name and No. of vessel		389. Date of Arrival						
390. Name of ship		391. Part of Arrival		392. Part of Departure		393. Name and No. of vessel		394. Date of Arrival						
395. Name of ship		396. Part of Arrival		397. Part of Departure		398. Name and No. of vessel		399. Date of Arrival						
400. Name of ship		401. Part of Arrival		402. Part of Departure		403. Name and No. of vessel		404. Date of Arrival						
405. Name of ship		406. Part of Arrival		407. Part of Departure		408. Name and No. of vessel		409. Date of Arrival						
410. Name of ship		411. Part of Arrival		412. Part of Departure		413. Name and No. of vessel		414. Date of Arrival						
415. Name of ship		416. Part of Arrival		417. Part of Departure		418. Name and No. of vessel		419. Date of Arrival						
420. Name of ship		421. Part of Arrival		422. Part of Departure		423. Name and No. of vessel		424. Date of Arrival						
425. Name of ship		426. Part of Arrival		427. Part of Departure		428. Name and No. of vessel		429. Date of Arrival						
430. Name of ship		431. Part of Arrival		432. Part of Departure		433. Name and No. of vessel		434. Date of Arrival						
435. Name of ship		436. Part of Arrival		437. Part of Departure		438. Name and No. of vessel		439. Date of Arrival						
440. Name of ship		441. Part of Arrival		442. Part of Departure		443. Name and No. of vessel		444. Date of Arrival						
445. Name of ship		446. Part of Arrival		447. Part of Departure		448. Name and No. of vessel		449. Date of Arrival						
450. Name of ship		451. Part of Arrival		452. Part of Departure		453. Name and No. of vessel		454. Date of Arrival						
455. Name of ship		456. Part of Arrival		457. Part of Departure		458. Name and No. of vessel		459. Date of Arrival						
460. Name of ship		461. Part of Arrival		462. Part of Departure		463. Name and No. of vessel		464. Date of Arrival						
465. Name of ship		466. Part of Arrival		467. Part of Departure		468. Name and No. of vessel		469. Date of Arrival						
470. Name of ship		471. Part of Arrival		472. Part of Departure		473. Name and No. of vessel		474. Date of Arrival						
475. Name of ship		476. Part of Arrival		477. Part of Departure		478. Name and No. of vessel		479. Date of Arrival						
480. Name of ship		481. Part of Arrival		482. Part of Departure		483. Name and No. of vessel		484. Date of Arrival						
485. Name of ship		486. Part of Arrival		487. Part of Departure		488. Name and No. of vessel		489. Date of Arrival						
490. Name of ship		491. Part of Arrival		492. Part of Departure		493. Name and No. of vessel		494. Date of Arrival						
495. Name of ship		496. Part of Arrival		497. Part of Departure		498. Name and No. of vessel		499. Date of Arrival						
500. Name of ship		501. Part of Arrival		502. Part of Departure		503. Name and No. of vessel		504. Date of Arrival						
505. Name of ship		506. Part of Arrival		507. Part of Departure		508. Name and No. of vessel		509. Date of Arrival						
510. Name of ship		511. Part of Arrival		512. Part of Departure		513. Name and No. of vessel		514. Date of Arrival						
515. Name of ship		516. Part of Arrival		517. Part of Departure		518. Name and No. of vessel		519. Date of Arrival						
520. Name of ship		521. Part of Arrival		522. Part of Departure		523. Name and No. of vessel		524. Date of Arrival						
525. Name of ship		526. Part of Arrival		527. Part of Departure		528. Name and No. of vessel		529. Date of Arrival						
530. Name of ship		531. Part of Arrival		532. Part of Departure		533. Name and No. of vessel		534. Date of Arrival						
535. Name of ship		536. Part of Arrival		537. Part of Departure		538. Name and No. of vessel		539. Date of Arrival						
540. Name of ship		541. Part of Arrival		542. Part of Departure		543. Name and No. of vessel		544. Date of Arrival						
545. Name of ship		546. Part of Arrival		547. Part of Departure		548. Name and No. of vessel		549. Date of Arrival						
550. Name of ship		551. Part of Arrival		552. Part of Departure		553. Name and No. of vessel		554. Date of Arrival						
555. Name of ship		556. Part of Arrival		557. Part of Departure		558. Name and No. of vessel		559. Date of Arrival						
560. Name of ship		561. Part of Arrival		562. Part of Departure		563. Name and No. of vessel		564. Date of Arrival						
565. Name of ship		566. Part of Arrival		567. Part of Departure		568. Name and No. of vessel		569. Date of Arrival						
570. Name of ship		571. Part of Arrival		572. Part of Departure		573. Name and No. of vessel		574. Date of Arrival						
575. Name of ship		576. Part of Arrival		577. Part of Departure		578. Name and No. of vessel		579. Date of Arrival						
580. Name of ship		581. Part of Arrival		582. Part of Departure		583. Name and No. of vessel		584. Date of Arrival						
585. Name of ship		586. Part of Arrival		587. Part of Departure		588. Name and No. of vessel		589. Date of Arrival						
590. Name of ship		591. Part of Arrival		592. Part of Departure		593. Name and No. of vessel		594. Date of Arrival						
595. Name of ship		596. Part of Arrival		597. Part of Departure		598. Name and No. of vessel		599. Date of Arrival						
600. Name of ship		601. Part of Arrival		602. Part of Departure		603. Name and No. of vessel		604. Date of Arrival						
605. Name of ship		606. Part of Arrival		607. Part of Departure		608. Name and No. of vessel		609. Date of Arrival						
610. Name of ship		611. Part of Arrival		612. Part of Departure		613. Name and No. of vessel		614. Date of Arrival						
615. Name of ship		616. Part of Arrival		617. Part of Departure		618. Name and No. of vessel		619. Date of Arrival						
620. Name of ship		621. Part of Arrival		622. Part of Departure		623. Name and No. of vessel		624. Date of Arrival						
625. Name of ship		626. Part of Arrival		627. Part of Departure		628. Name and No. of vessel		629. Date of Arrival						
630. Name of ship		631. Part of Arrival		632. Part of Departure		633. Name and No. of vessel		634. Date of Arrival						
635. Name of ship		636. Part of Arrival		637. Part of Departure		638. Name and No. of vessel		639. Date of Arrival						
640. Name of ship		641. Part of Arrival		642. Part of Departure		643. Name and No. of vessel		644. Date of Arrival						
645. Name of ship		646. Part of Arrival		647. Part of Departure		648. Name and No. of vessel		649. Date of Arrival						
650. Name of ship		651. Part of Arrival		652. Part of Departure		653. Name and No. of vessel		654. Date of Arrival						
655. Name of ship		656. Part of Arrival		657. Part of Departure		658. Name and No. of vessel		659. Date of Arrival						
660. Name of ship		661. Part of Arrival		662. Part of Departure		663. Name and No. of vessel		664. Date of Arrival						
665. Name of ship		666. Part of Arrival		667. Part of Departure		668. Name and No. of vessel		669. Date of Arrival						
670. Name of ship		671. Part of Arrival		672. Part of Departure		673. Name and No. of vessel		674. Date of Arrival						
675. Name of ship		676. Part of Arrival		677. Part of Departure		678. Name and No. of vessel		679. Date of Arrival						
680. Name of ship		681. Part of Arrival		682. Part of Departure		683. Name and No. of vessel		684. Date of Arrival						
685. Name of ship		686. Part of Arrival		687. Part of Departure		688. Name and No. of vessel		689. Date of Arrival						
690. Name of ship		691. Part of Arrival		692. Part of Departure		693. Name and No. of vessel		694. Date of Arrival						
695. Name of ship		696. Part of Arrival		697. Part of Departure		698. Name and No. of vessel		699. Date of Arrival						
700. Name of ship		701. Part of Arrival		702. Part of Departure		703. Name and No. of vessel		704. Date of Arrival						
705. Name of ship		706. Part of Arrival		707. Part of Departure		708. Name and No. of vessel		709. Date of Arrival						
710. Name of ship		711. Part of Arrival		712. Part of Departure		713. Name and No. of vessel		714. Date of Arrival						
715. Name of ship		716. Part of Arrival		717. Part of Departure		718. Name and No. of vessel		719. Date of Arrival						
720. Name of ship		721. Part of Arrival		722. Part of Departure		723. Name and No. of vessel		724. Date of Arrival						
725. Name of ship		726. Part of Arrival		727. Part of Departure		728. Name and No. of vessel		729. Date of Arrival						
730. Name of ship		731. Part of Arrival		732. Part of Departure		733. Name and No. of vessel		734. Date of Arrival						
735. Name of ship		736. Part of Arrival		737. Part of Departure		738. Name and No. of vessel		739. Date of Arrival						
740. Name of ship		741. Part of Arrival		742. Part of Departure		743. Name and No. of vessel		744. Date of Arrival						
745. Name of ship		746. Part of Arrival		747. Part of Departure		74								





บริษัท ลัคกี้สตาร์ มาร์ีนซัพพลาย จำกัด Lucky star marine supply co., Ltd.  
เลขที่ 34/8 ถนน หัวป่าดก ตำบล บานาตุด อ.เมืองจ.ระนอง  
เลขประจำตัวผู้เสียภาษี 0105644132196  
Tel 033-013-004 E-mail: info@lsmupply.com

ใบอนุญาตขนส่ง ที่ สท.ร.(ก)-๒๕๕๖ ตามประกาศ ก.ร.ที่ ๕๓๓๕๕๖ ลงวันที่ ๕ สิงหาคม ๒๕๕๖  
วันที่ ๙ สิงหาคม ๒๕๕๖

เขียน ผู้จัดการท่าเรือ โกดัง ๒  
เมื่อ ๑๐/๐๘/๒๒ ขออนุญาตผ่านเข้า-ออกท่าเทียบเรือโกดัง ๒ โดยใช้เรือชื่อลำ

เนื่องด้วยทางบริษัท ลัคกี้สตาร์ มาร์ีนซัพพลาย ได้รับมอบหมายให้ดำเนินการจัดส่งสินค้าของใช้ไปบนเรือ  
โดยผ่านท่าเทียบเรือ GLOW APP ๒ โดยใช้เรือชื่อลำ

ทางบริษัท ลัคกี้สตาร์ฯ จึงขอความอนุเคราะห์ เขียนขออนุญาตเข้า-ออกท่าเทียบเรือ โดยใช้เรือชื่อลำ  
เพื่อนำเสนอขออนุญาตใช้เรือ SENORITA ประมาณวันที่ 10-15 สิงหาคม ๒๕๕๖

#### รายชื่อพนักงาน และ ส่วนงานผ่านเข้า-ออก

นาย สมเกียรติ	ใจชื่อ	บัตรประชาชน	3-1117-00801-79-2
นาย เสกสรรค์	สิงขระ	บัตรประชาชน	1-3097-00063-73-4
นาย ณัฐภูมิ	วิโรจน์	บัตรประชาชน	1-7701-00053-15-9
นาย ธนศักดิ์	บุญมีประเสริฐ	บัตรประชาชน	1-8599-00099-96-7
MR. NINO DE LUNA	passport no.	P5994943A	

1, เรือลำที่ 2 เลขทะเบียน 808200353

จึงเรียนมาเพื่อโปรดพิจารณาขออนุญาต ผ่านเข้า-ออกท่าเทียบเรือ โดย ทาง บริษัท ลัคกี้สตาร์ฯ จะปฏิบัติตามกฎระเบียบและ  
ข้อบังคับ ของท่าเรือที่เกี่ยวข้องกับการดำเนินการโดยเคร่งครัด

Capt. Pattanasong Silapa  
Manager

๑๐/๐๘/๒๒

ขอแสดงความนับถือ



(กรรมการ บิตูบุรุษ)  
081-373-3950

เขียน ฝ่ายปฏิบัติการท่าเทียบเรือ..... ฝ่ายปฏิบัติการ SAFETY  
ลงนามเพื่อ รับทราบข้อมูล และ รับเอกสาร

ชื่อ ผู้ตรวจรับเอกสาร .....

โทร.....



บริษัท ลัคกี้สตาร์ มาร์ีนซัพพลาย จำกัด Lucky star marine supply co., Ltd.  
เลขที่ 34/8 ถนน หัวป่าดก ตำบล บานาตุด อ.เมืองจ.ระนอง  
Tel 033-013-004 E-mail: info@lsmupply.com

VESSEL : SENORITA		08-Aug-22	
SUPPLY : GLOW		62	รายการ
PROVISION			
1	DP BEEF T-BONE STEAK	5	KG
2	SAUSAGE CHICKEN	8	KG
3	HOT DOG SAUSAGE	8	KG
4	DP BREAD WHITE SLICED	40	PC
5	YOGHURT FRUIT CUP ASSORTED - FULL FAT	63	CUP
6	TOFU SOFT	6	KG
7	EGGS	1980	PC
8	FISH (MUS) DRY	6	KG
9	CACAO NESQUIK	2	KG
10	CACAO MILK CHOCOLATE DRINK	4	KG
11	COFFEE GROUND JACOBS KRIONING	3	KG
12	APPLES GREEN	10	KG
13	APPLES RED	15	KG
14	AVOCADO	10	KG
15	BANANAS	25	KG
16	GRAPEFRUITS	21	KG
17	KIWIS	8	KG
18	LEMONS	10	KG
19	MANDARINS	10	KG
20	MANGOS	8	KG
21	MELONS CANTALOUPE	15	KG
22	MELONS HONEY	10	KG
23	MELONS WATER	10	KG
24	NECTARINES	10	KG
25	ORANGES	10	KG
26	PAPAYAS	8	KG
27	PEARS	12	KG
28	PINEAPPLES	10	KG
29	BEANS GREEN	5	KG
30	BEANS SPIRIT	2	KG
31	BELL PEPPERS GREEN	8	KG
32	BELL PEPPERS RED	8	KG
33	BITTER GOURD	4	KG
34	CABBAGE CHINESE	15	KG
35	CABBAGE WHITE	15	KG
36	CARROTS	10	KG
37	CASHFLOWER	5	KG
38	CLEARY FAIR	7	KG
39	CHAYOTE	10	KG
40	CHILI	2	KG
41	CUCUMBERS	10	KG
42	EGGPLANTS	8	KG
43	GARLIC	4	KG
44	GINGER	4	KG
45	LEeks	3	KG

Capt. Pattanasong Silapa  
10/08/22



บริษัท ลัคกี้สตาร์ มาร์ีนซัพพลาย จำกัด Lucky star marine supply co., Ltd.  
เลขที่ 34/8 ถนน หัวป่าดก ตำบล บานาตุด อ.เมืองจ.ระนอง  
Tel 033-013-004 E-mail: info@lsmupply.com

VESSEL : SENORITA		08-Aug-22	
SUPPLY : GLOW		62	รายการ
46	LEMON GRASS	2	KG
47	LETTUCE HERB	7	KG
48	OKRA FRESH	8	KG
49	ONIONS RED	10	KG
50	ONIONS WHITE	10	KG
51	PAK CHOI	1	KG
52	PARSLEY	1	KG
53	POTATOES	10	KG
54	PUMPKIN YELLOW	5	KG
55	RADISH WHITE	3	KG
56	SPINACH LEAVES	5	KG
57	SPRING ONIONS	3	KG
58	TOMATOES	15	KG
59	WUER	36	LTR
60	FLUMING PORK TONG MEAT	10	KG
61	SALTED FISH DRY TUVU	6	KG
62	Chicken Pint	8	KG

Capt. Pattanasong Silapa  
Port & Logistics Section Manager

๑๐/๐๘/๒๒

( MV SENORITA )

Williamson Ship Service

Williamson Ship Service (Thailand) Limited  
170, 171, 172, 173, 174, 175, 176, 177, 178, 179, 180, 181, 182, 183, 184, 185, 186, 187, 188, 189, 190, 191, 192, 193, 194, 195, 196, 197, 198, 199, 200, 201, 202, 203, 204, 205, 206, 207, 208, 209, 210, 211, 212, 213, 214, 215, 216, 217, 218, 219, 220, 221, 222, 223, 224, 225, 226, 227, 228, 229, 230, 231, 232, 233, 234, 235, 236, 237, 238, 239, 240, 241, 242, 243, 244, 245, 246, 247, 248, 249, 250, 251, 252, 253, 254, 255, 256, 257, 258, 259, 260, 261, 262, 263, 264, 265, 266, 267, 268, 269, 270, 271, 272, 273, 274, 275, 276, 277, 278, 279, 280, 281, 282, 283, 284, 285, 286, 287, 288, 289, 290, 291, 292, 293, 294, 295, 296, 297, 298, 299, 300, 301, 302, 303, 304, 305, 306, 307, 308, 309, 310, 311, 312, 313, 314, 315, 316, 317, 318, 319, 320, 321, 322, 323, 324, 325, 326, 327, 328, 329, 330, 331, 332, 333, 334, 335, 336, 337, 338, 339, 340, 341, 342, 343, 344, 345, 346, 347, 348, 349, 350, 351, 352, 353, 354, 355, 356, 357, 358, 359, 360, 361, 362, 363, 364, 365, 366, 367, 368, 369, 370, 371, 372, 373, 374, 375, 376, 377, 378, 379, 380, 381, 382, 383, 384, 385, 386, 387, 388, 389, 390, 391, 392, 393, 394, 395, 396, 397, 398, 399, 400, 401, 402, 403, 404, 405, 406, 407, 408, 409, 410, 411, 412, 413, 414, 415, 416, 417, 418, 419, 420, 421, 422, 423, 424, 425, 426, 427, 428, 429, 430, 431, 432, 433, 434, 435, 436, 437, 438, 439, 440, 441, 442, 443, 444, 445, 446, 447, 448, 449, 450, 451, 452, 453, 454, 455, 456, 457, 458, 459, 460, 461, 462, 463, 464, 465, 466, 467, 468, 469, 470, 471, 472, 473, 474, 475, 476, 477, 478, 479, 480, 481, 482, 483, 484, 485, 486, 487, 488, 489, 490, 491, 492, 493, 494, 495, 496, 497, 498, 499, 500, 501, 502, 503, 504, 505, 506, 507, 508, 509, 510, 511, 512, 513, 514, 515, 516, 517, 518, 519, 520, 521, 522, 523, 524, 525, 526, 527, 528, 529, 530, 531, 532, 533, 534, 535, 536, 537, 538, 539, 540, 541, 542, 543, 544, 545, 546, 547, 548, 549, 550, 551, 552, 553, 554, 555, 556, 557, 558, 559, 560, 561, 562, 563, 564, 565, 566, 567, 568, 569, 570, 571, 572, 573, 574, 575, 576, 577, 578, 579, 580, 581, 582, 583, 584, 585, 586, 587, 588, 589, 590, 591, 592, 593, 594, 595, 596, 597, 598, 599, 600, 601, 602, 603, 604, 605, 606, 607, 608, 609, 610, 611, 612, 613, 614, 615, 616, 617, 618, 619, 620, 621, 622, 623, 624, 625, 626, 627, 628, 629, 630, 631, 632, 633, 634, 635, 636, 637, 638, 639, 640, 641, 642, 643, 644, 645, 646, 647, 648, 649, 650, 651, 652, 653, 654, 655, 656, 657, 658, 659, 660, 661, 662, 663, 664, 665, 666, 667, 668, 669, 670, 671, 672, 673, 674, 675, 676, 677, 678, 679, 680, 681, 682, 683, 684, 685, 686, 687, 688, 689, 690, 691, 692, 693, 694, 695, 696, 697, 698, 699, 700, 701, 702, 703, 704, 705, 706, 707, 708, 709, 710, 711, 712, 713, 714, 715, 716, 717, 718, 719, 720, 721, 722, 723, 724, 725, 726, 727, 728, 729, 730, 731, 732, 733, 734, 735, 736, 737, 738, 739, 740, 741, 742, 743, 744, 745, 746, 747, 748, 749, 750, 751, 752, 753, 754, 755, 756, 757, 758, 759, 760, 761, 762, 763, 764, 765, 766, 767, 768, 769, 770, 771, 772, 773, 774, 775, 776, 777, 778, 779, 780, 781, 782, 783, 784, 785, 786, 787, 788, 789, 790, 791, 792, 793, 794, 795, 796, 797, 798, 799, 800, 801, 802, 803, 804, 805, 806, 807, 808, 809, 810, 811, 812, 813, 814, 815, 816, 817, 818, 819, 820, 821, 822, 823, 824, 825, 826, 827, 828, 829, 830, 831, 832, 833, 834, 835, 836, 837, 838, 839, 840, 841, 842, 843, 844, 845, 846, 847, 848, 849, 850, 851, 852, 853, 854, 855, 856, 857, 858, 859, 860, 861, 862, 863, 864, 865, 866, 867, 868, 869, 870, 871, 872, 873, 874, 875, 876, 877, 878, 879, 880, 881, 882, 883, 884, 885, 886, 887, 888, 889, 890, 891, 892, 893, 894, 895, 896, 897, 898, 899, 900, 901, 902, 903, 904, 905, 906, 907, 908, 909, 910, 911, 912, 913, 914, 915, 916, 917, 918, 919, 920, 921, 922, 923, 924, 925, 926, 927, 928, 929, 930, 931, 932, 933, 934, 935, 936, 937, 938, 939, 940, 941, 942, 943, 944, 945, 946, 947, 948, 949, 950, 951, 952, 953, 954, 955, 956, 957, 958, 959, 960, 961, 962, 963, 964, 965, 966, 967, 968, 969, 970, 971, 972, 973, 974, 975, 976, 977, 978, 979, 980, 981, 982, 983, 984, 985, 986, 987, 988, 989, 990, 991, 992, 993, 994, 995, 996, 997, 998, 999, 1000

วันที่ 10 สิงหาคม 2565

เรื่อง ขออนุญาตผ่านเข้า / ออก บริเวณท่าเทียบเรือและท่าเทียบเรือ GLOW SPPS TERMINAL

เรียน ผู้จัดการแผนกปฏิบัติการท่า GLOW SPPS TERMINAL

ด้วยบริษัท วิลเลียมสัน เซอร์วิส จำกัด ได้เป็นตัวแทนในการส่ง CTM MV SENORITA

ในวันที่ 11 สิงหาคม 2565 ทางบริษัท ขอแจ้งขอเข้าเทียบท่า ผ่านเข้า-ออก ท่าเทียบเรือท่าเทียบเรือหัวป่าดก

1. นาย กุศล วัฒนศิริ (เจ้าของเรือ) เจ้าหน้าที่ท่าเทียบเรือท่าเทียบเรือหัวป่าดก โทร 7476 ๒๕๖๖

บริษัทฯ จึงขอความอนุเคราะห์พิจารณา และโปรดอนุญาตให้ บุคคลดังกล่าวเข้าเทียบท่า และนำสินค้าเข้าเทียบท่า

เรียน ผู้จัดการแผนกปฏิบัติการ

ขอแสดงความนับถือ

Capt. Pattanasong Silapa

Port & Logistics Section Manager

๑๐/๐๘/๒๒

ติดต่อ: ๐๘๑-๙๘๗-๗๐๐

( เจ้าพนักงานปฏิบัติการ )

นาย กุศล วัฒนศิริ: BOARDING OFFICER ( MOBILE: ๐๘๑ ๙๘๗ ๗๐๐ )

Capt. Pattanasong Silapa  
Port & Logistics Section Manager

๑๐/๐๘/๒๒



วันที่ 10.08.2022

เรื่อง ขอบเขตผลงานและเข้าออกท่าอากาศยานเรือ

เจียน ผู้จัดการฝ่ายปฏิบัติการท่าเรือ GLOW

เนื่องด้วย MV SENORITA ซึ่งมีวีซ่าเป็นตัวแทน เดินทางมาจาก INDONESIA มีกำหนดจะเข้ามาขอตรวจ  
การผ่านด่านศุลกากร ท่าอากาศยาน GLOW ในวันที่ 10-14.08.2022 นั้น ทางบริษัทฯ ได้มีหนังสือแจ้งถึงท่านเพื่อ  
ออกใบแจ้งวีซ่าเพื่อขึ้นท่าอากาศยานของด่านศุลกากรที่ศูนย์ร่วมกันขอ บนเรือตามระยะเวลาดังกล่าวข้างต้นแล้ว  
ด้วยเหตุดังกล่าว

1.MR.NTIGRINTAKIS CHARILAOS PASSPORT NO. AP4945011

(ขอแสดงความนับถือ)

SEAMTS SHIPPING CO. LTD.  
AS AGENTS ONLY

(นายจักรพงษ์ ไชยฤติศ)

ตัวแทนบริษัท-10818905095

11 Aug 9072

11 Aug 9072

(Name of shipping line, agent etc)		(IMO CROW LIST)		(IMO FAL Form 5)		(IMO FAL Form 5)	
Boats Shipping Co Ltd		Arrival		Departure			
1.1 Name of ship	MV SENORITA	1.2 IMO number	9384540				
1.3 Call sign	LAEO7	1.4 Voyage number	109 L				
2. Port of Arrival	MAP TA PHUT, THAILAND	3. Date of Arrival	09 Aug 2022				
4. Nationality of ship	NORWEGIAN	5. Last point of call	TANJUNG KAMPEH, PALEMBANG INDONESIA				
				Name and no. of identity documents		Place and Signed-On Date	
		8. Rank	9/10. Date and Place of Birth	Passport number	Exp. Date	SBRB number	Exp. Date
		Rating	Sea Ntdy	Number	Exp. Date	Number	Exp. Date
6.	7. Family name, Given name, Middle name						
1	CELSUS CHRISTOPHER BACSA	MASTER	Male /Filipino 20 OCT 1974 BANGAS CITY	PH188168	11 NOV 2021	C136858	Aug 23, 2027
2	QUINON REY LAGUNA	CH OFF	Male /Filipino 11 JUL 1974 JANGKAY LOLO	PH3237128	23 OCT 2023	C136949	Oct 28, 2028
3	LUMACANG NORRELL PAGUA	3RD OFFICER	Male /Filipino 14 MAR 1984 BACOD CITY	PH406148	18 MAR 2023	C136475	Feb 12, 2029
4	ATALAIN UOU ELI DOMINGO	3RD OFFICER	Male /Filipino 26 NOV 1982 MANILA	PH5423940	11 FEB 2023	C136949	Oct 11, 2027
5	DE CASTRO JASMAN MAYUGA	BOATSW	Male /Filipino 20 DEC 1985 LAUREL BANGAS	PH8082064	29 SEP 2028	C154856	10/01/2031
6	RAQUEEN JHON MARVIN ABIGERO	ABLE SEAMAN	Male /Filipino 09 JUL 1973 BANGAL LA JONK	PH1685305	14 NOV 2021	C136481	Dec 5, 2027
7	DELA LUNA JEREMIAS CUETO	ABLE SEAMAN	Male /Filipino 20 JUN 1991 AGONOLIN SITE	PH4379785	18 FEB 2031	C144608	Aug 30, 2029
8	LURGASO NED FRANZ ALLOLICO	ABLE SEAMAN	Male /Filipino 29 SEP 1985 ALEGRIA CITY	PH1019334	09 OCT 2028	C136554	May 17, 2032
9	CUBANO RAMIRY YANA	3RD SEAMAN	Male /Filipino 17 MAR 1987 TALIBON ISHOL	PH1848474	01 OCT 2021	C137264	Aug 22, 2029
10	AGANTA JAYVEE GUAMA	3RD SEAMAN	Male /Filipino 24 MAR 1985 MANAPUA CA	PH6863134	19 FEB 2028	C133653	Nov 28, 2027
11	MARIBABY EDWIN BAISA	CH ENGR	Male /Filipino 19 JUL 1982 SANCHEZ MIRA CAG	PH781530	17 DEC 2020	A218591	25 10/2020
12	TANQUEPPE AN ALMENDARES	2ND ENGR	Male /Filipino 23 JUL 1971 CALOCAN CITY	PH5484008	29 SEP 2030	C148175	May 29, 2029
13	ANTONIO MARK DAVID GUILERO	3RD ENGR	Male /Filipino 16 SEP 1988 MONGA NEG OC	PH132064	25 FEB 2028	C111758	Oct 12, 2027
14	DE ASIS JUN JAYSON TAPAYA	4TH ENGR	Male /Filipino 10 NOV 1981 INFANTA QUEZON	PH0330360	26 OCT 2031	C115280	Oct 28, 2027
15	DICHOSHO RUDY DIESTA	ELECTRICAL	Male /Filipino 18 FEB 1981 BACOR BOROSOSH	PH8085008	30 JAN 2021	A214135	18 02/2021
16	TAPAYA WILFREDO HINDANG	FITTER	Male /Filipino 10 SEP 1986 MANGALANA CENU	PH1848148	18 NOV 2021	C0911306	Sep 16, 2028
17	ACUNA JOEL SAS	MOTORMAN	Male /Filipino 04 OCT 1972 BOLD LEYTE	PH5676435	23 APR 2025	C127196	May 16, 2028
18	LABAYOG NIMUEL LOPEZ	MOTORMAN	Male /Filipino 04 OCT 1981 ASLEYBY QUEZON	PH5676435	23 APR 2025	A090279	07 09/2025
19	CAVALLOSON RONEL LAPANG	WIPER	Male /Filipino 23 AUG 1993 COLD CITY	PH952364	18 JUL 2028	C026149	May 26, 2028
20	VISAILAN LEOPOLDO ODON	CHIEF COOK	Male /Filipino 02 JAN 1984 LABO CARIANO	PH4022238	23 JAN 2023	C138119	Feb 6, 2029
21	CRUZ CARLO ROLANDO VENTIGAN	MESSMAN	Male /Filipino 02 OCT 1988 MANILA	PH5486639	17 JAN 2021	C135025	Nov 29, 2025

12. Date and signature by master, authorized agent or officer

CAPT. CHRISTOPHER B. CELIS

MASTER



**Capt. Pattanapong Sillapa**  
Coal Port & Logistics Section Manager

10/08/22

Rev. Date: 05/09/01

OCCL

OCEAN CHARTERING CO. LTD.  
บริษัท โอเชียนชาร์ตริง จำกัด  
444 ถนนพระรามที่ 6 แขวงปทุมวัน เขตปทุมวัน กรุงเทพฯ 10330  
โทร : 0-2240-2418, 0-2240-2008 โทรสาร : 0-2240-2158

DATE : 01<sup>ST</sup> AUG. 2022  
TO : GLOW ENERGY PCL.  
ATTN : CAPT.PATTANAPONG S. / PORT LOGISTIC MANAGER  
FM : OCEAN CHARTERING CO., LTD.

RE : M/V HONG BAO SHI 3 V.1 / TERMINAL PERMISSION

PLEASE PROVIDE US TERMINAL PERMISSION FOR THE FOLLOWING  
PERSON WHO ATTENDING ON BOARD THE CAPTIONED VESSEL  
ETB GLOW TERMINAL ON 04<sup>TH</sup> AUG. 2022

1. MR.SOMCHAI WONGSA-ARDSAKUL	GENERAL MANAGER
2. MR.PHARUHU PHROMMAHIT	BOARDING OFFICER
3. MR.CHARTCHAI CHAWINKHUNRUM	BOARDING OFFICER
4. MR.PHATOMTEWA PONGPO	TIME KEEPER
5. MR.THONGCHAI KAEWSRINUAL	TIME KEEPER
6. MR.KITTICHAI UDOMPORNMONTRI	OPS STAFF

THANKS FOR YOUR KIND SUPPORT

BEST REGARDS,

OCEAN CHARTERING CO., LTD.

AS AGENTS ONLY

SOMCHAI W.  
GENERAL MANAGER  
OCEAN CHARTERING CO., LTD.  
AS AGENTS

NOR accepted as per terms  
and conditions of.....

Capt Pattenning Silhadi  
Coal Port & Logistics Section Manager  
as/los/14

SGS

วันที่ 01/08/2565

เรียน คุณ พัฒพงษ์ ศิลปะ / ผู้จัดการส่วนวางแผนและปฏิบัติการท่าเรือ GLOW SPP3  
โทรศัพท์ 038-684780-5 ต่อ 3002 แฟกซ์ 038-687429

เรื่อง ขออนุญาตแจ้งรายชื่อกับพนักงานบริษัท เอส จี เอส (ประเทศไทย) จำกัด  
เข้าไปปฏิบัติงานบริเวณท่าเรือ GLOW SPP3

เนื่องจาก บริษัท เอส ซี เอส (ประเทศไทย) จำกัด มีความประสงค์ที่จะจัดส่งพนักงานตรวจสอบสินค้า  
เข้าไปปฏิบัติงานบริเวณท่าเรือ GLOW SP3 ตามรายละเอียดดังต่อไปนี้ชื่อเรือ M.V. " HONG BAO SHI 3 "  
วันที่เรือเทียบท่าประมาณวันที่ 04 สิงหาคม 2565

- ผู้ติดต่อประสานงาน คุณเชวรัชชัย ชูธัญญ์ มือถือ 086-3459654
- ชื่อผู้ควบคุมงานบริเวณหน้าท่าเรือ คุณเอกชัย ถิ่นนามย์ 091-4047522

ลำดับ	ชื่อ - สกุล	ตำแหน่ง / หน้าที่
1	คณ. อิศรา สุขจำเริญศรี	MANAGER
2	คณ. ดิเรก สุระ (ทะเบียนรถ พก 5407 ชลบุรี)	DRAFT SURVEY
3	คณ. ธาธิป ชูชัยดี (ทะเบียนรถ กุข 8128 ทหาร)	SENIOR INSPECTOR
4	คณ.อภิชาติ นิยามาน (ทะเบียนรถ พท 7403 รอยง)	INSPECTOR
5	คณ. วิมลพณ กัมปามณี (ทะเบียนรถ พท 8992 รอยง)	INSPECTOR
6	คณ. เสรี กวนทะโรโท (ทะเบียนรถ พท 3337 รอยง)	INSPECTOR
7	คณ. บุญฤทธ เพ็ชรธาดา (ทะเบียนรถ พท-9208 รอยง)	INSPECTOR
8	คณ. ธวัชผณ กาพันธ์ (ทะเบียนรถ พท 2580 รอยง)	INSPECTOR
9	คณ. อภิชาติ นิยามาน (ทะเบียนรถ พท 7403 รอยง)	INSPECTOR
10	คณ. เทวทิพย์ กาพันธ์ (ทะเบียนรถ ชลล 353 รอยง)	INSPECTOR
11	คณ. จีร ฆนโธธร (ทะเบียนรถ ชลล 842 ฉะเชิงเทรา)	INSPECTOR
12	คณ. วรเชษฐ สอนิช (ทะเบียนรถ 1 กอ 1695 รอยง)	INSPECTOR
13	คณ. ศุภกมล กลังรักษา (ทะเบียนรถ พท 3842 ฉะเชิงเทรา)	INSPECTOR
14	คณ. นณัฏฐณ ก้อนรักษา (ทะเบียนรถ พท 701 รอยง)	INSPECTOR
15	คณ. สนิลา นามน (ทะเบียนรถ 3 กอ 7681 ทหาร)	INSPECTOR

จึงเรียนมาเพื่อทราบและพิจารณา

ขอขอบพระคุณอย่างสูง

NOR accepted as per terms

Enne Rattinaivaya SUND

**ភ័យខ្លាច ប្រតិបត្តិ**

ឧបនាយករដ្ឋមន្ត្រី  
(Natural Resources Department)









บริษัท ลัคกี้สตาร์ มาร์ีนซัพพลาย จำกัด Lucky star marine supply co., Ltd.  
เลขที่ 34/8 ถนน ชำนาญผาด ตำบล หนองผาด อ.เมืองจ.ระยอง  
Tel 033-013-004 E-mail: info@lsmupply.com

VESSEL : HONG BAO SHI 3		08-Aug-22	61	รายการ
SUPPLY : GLOW				
PROVISION				
1 Bean STRING BEAN	10	kg		
2 BELL PEPPER	10	kg		
3 CABBAGE	100	kg		
4 CARROT	10	kg		
5 CHILLI GREEN LONG	5	kg		
6 EGGPLANT GREEN LONG	10	kg		
7 GARLIC	5	kg		
8 GINGER	5	kg		
9 ONION DRY WHITE	20	kg		
10 POK CHOY green	10	kg		
11 RADISH WHITE	20	kg		
12 RED RADISH	5	kg		
13 TOMATO	5	kg		
14 Lettuce Simpson green leaf	30	kg		
15 WEEP	20	kg		
16 Pork	110	kg		
17 CHICKEN	20	kg		
18 EGGS 360PC	1	box		
19 Fish ball HALAL	5	kg		
20 Fish Tofu HALAL	5	kg		
21 HALIBUT Flat Fish skin	10	kg		
22 Sea Perch Sea Bass	15	kg		
23 Rice Jasmine	50	kg		
24 Wheat Flour white	1	bag		
25 MSG YESSIN	4	kg		
26 Purify drinking water 600ml*24	3	box		
27 Purify drinking water 1.5L*12	22	box		
28 Coca cola fanta spritzer	7	box		
29 BABY YOUNG CORN	5	kg		
30 Juice Coconut no can	1	box		
31 RADISH WHITE	5	kg		
32 sausage Pork	5	kg		
33 Noodle dry EGG noodle	3	box		
34 Orange Mashed made	2	box		
35 BREAD White sliced	12	box		
36 APPLE RED CHINA 9	1	box		
37 Cookie OREO	2	box		
38 YAMU	1	kg		
39 TOMATO	1	kg		
40 BROCOLI	5	kg		
41 Peanut raw	1	kg		
42 Juice ORANGE 1L	6	bottle		
43 MILK	6	bottle		
44 POTATO Sweet	5	kg		
45 TOWU STERILIZED	2	box		

Capt. Pathmasong Silasa  
Coal Port & Logistics Section Manager  
08/08/22



บริษัท ลัคกี้สตาร์ มาร์ีนซัพพลาย จำกัด Lucky star marine supply co., Ltd.  
เลขที่ 34/8 ถนน ชำนาญผาด ตำบล หนองผาด อ.เมืองจ.ระยอง  
เลขประจำตัวผู้เสียภาษี 0105548132198  
Tel 033-013-004 E-mail: info@lsmupply.com

ใบอนุญาต ก.บ. ที่ ต.บ. (ก) - 65-555- ลานประกอบ ก.บ. ที่ 55-65-555- ลงวันที่ 1 สิงหาคม 2565  
วันที่ 10 สิงหาคม 2565

เรียน ผู้จัดการท่าเรือ โกลว์ เทอร์มินัล 3  
เรื่อง ขออนุญาตผ่านเข้า-ออกท่าเทียบเรือ โกลว์ เทอร์มินัล 3

เนื่องด้วย ทางบริษัท ลัคกี้สตาร์ มาร์ีนซัพพลาย ได้มีมอบหมายให้ดำเนินการบริการจัดส่งอุปกรณ์ของใช้ในเรือ โดยผ่านท่าเทียบเรือ GLOW APP จากบริษัท ลัคกี้สตาร์ มาร์ีนซัพพลาย จำกัด ขออนุญาตผ่านเข้า-ออกท่าเทียบเรือ เพื่อนำเสนอบริการและดำเนินการจัดส่งอุปกรณ์ของใช้ในเรือ MV.Hong bao shi 3 วันที่ 10 สิงหาคม 2565

#### รายชื่อพนักงานและยานพาหนะผ่านเข้า-ออก

นาย เติร์กพงษ์ สิงขระจ	บัตรประชาชน	1-3097-00063-73-4
นาย สมภูมิต ใจเชื้อ	บัตรประชาชน	3-4117-00901-79-2
นาย ณัฐภูมิ วิโรจน์	บัตรประชาชน	1-7701-00053-15-9
นาย ธนศักดิ์ บุญมีประเสริฐ	บัตรประชาชน	1-8599-00099-96-7
MR. NINO DE LUNA	passport no.	PS994943A

รถกระบะโตโยต้า สีขาว เลขทะเบียน 1/ก 7851 ระยอง

จึงเรียนมาเพื่อโปรดพิจารณาอนุญาต ผ่านเข้า-ออกท่าเรือ โดยทางบริษัท ลัคกี้สตาร์ จำกัด ปฏิบัติตามกฎหมายระเบียบและข้อบังคับ ของทางท่าเรือที่เกี่ยวข้องกับการดำเนินการโดยเคร่งครัด

04/08/22  
J.T.  
10/8/22

ขอแสดงความนับถือ



(กระบวน ปฎิบัติงาน)  
081-373-3950



บริษัท ลัคกี้สตาร์ มาร์ีนซัพพลาย จำกัด Lucky star marine supply co., Ltd.  
เลขที่ 34/8 ถนน ชำนาญผาด ตำบล หนองผาด อ.เมืองจ.ระยอง  
Tel 033-013-004 E-mail: info@lsmupply.com

VESSEL : HONG BAO SHI 3		10-Aug-22	62	รายการ
SUPPLY : GLOW				
SPARE				
1 Soya Oil	50	LTR		



BANGKOK MARINE SURVEY CO., LTD.  
Independent Marine & Cargo Surveyors.  
5 th Floor, Freight Linka Building, 507/231 Soi Sukhumvit 31, Sukhumvit Road,  
Chongnonsi, Yanmou, Bangkok 10120, Thailand.  
Tel: (662) 674-1731-3 Fax: (662) 674-1730  
E-mail : bmsc@bangkok.co.th

TO : GLOW TERMINAL  
ATTN : ผู้จัดการท่าเรือ  
DATE : 10/08/2022

เรื่อง ขออนุญาตผ่านท่าเรือเข้าไปปฏิบัติงาน OFF HIRE BUNKER SURVEY ในเรือ M.V. " HONG BAO SHI 3 "  
เรียน ผู้จัดการท่าเรือ GLOW TERMINAL

เนื่องจากทางบริษัท บางกอกมารีนเซอร์เวย์ จำกัด ได้รับมอบหมายจากบริษัท OCEAN CHARTERING CO.,LTD. ให้เข้าไปปฏิบัติงาน OFF HIRE BUNKER SURVEY ในเรือ M.V. " HONG BAO SHI 3 "

ดังนั้นทางบริษัท บางกอกมารีนเซอร์เวย์ จำกัด จึงขออนุญาตให้พนักงานของบริษัท จำนวน 5 คน ได้เข้าไปปฏิบัติงานดังกล่าว ซึ่งมีรายชื่อดังต่อไปนี้

1. นาย สุชาติ ใจชุ่มชื่น
2. นาย สุชาติ เกตุรัตน์
3. นาย นิธิกร หอของศิริกุล
4. นาย พงษ์ศักดิ์ อนุภาพ
5. นาย พงษ์กร ศรีสวัสดิ์

หากพนักงานบริษัท บางกอกมารีนเซอร์เวย์ จำกัด ได้กระทำการค้นเป็นผลเสียต่อท่าเรือ GLOW TERMINAL บริษัทฯ ยินดีรับผิดชอบและชดเชยค่าเสียหายนั้นๆ ทุกประการ

04/08/22  
J.T.  
10/8/22



(นายนิธิกร ใจชุ่มชื่น)  
บริษัท บางกอกมารีนเซอร์เวย์ จำกัด



เรื่อง รอนนฤาตมาเนเข้า / ออก บริเวณท่าเทียบเรือ  
เขียน Capt. Pattanapong Sillape/Port Logistic Manager

ด้วยบริษัท Sealite Shipping Co., Ltd. ได้เปิดรับตัวแทนเรือชื่อ MV. SV ARISTA ซึ่งเรือจะเข้ามาที่ท่าเทียบเรือ  
ในวันที่ 27 กรกฎาคม พ.ศ.2565 ทางบริษัท ขอแจ้งรายชื่อรถบรรทุกเพื่อขอ อนุญาตเข้า-ออกท่า เพื่อไปปฏิบัติงานบนเรือ  
ในระหว่างพิธีเทียบท่า ดังรายละเอียดดังนี้

1. นาย จักรพงศ์ ไชยเหล็ก ตัวแทนบริษัทฯ
2. นาย ปฐมเทวา พงษ์โพธิ์ ตัวแทนบริษัท (Time Keeper)

บริษัทฯ จึงเขียนมาแจ้งท่านเพื่อทราบ และได้ไปตออนุญาตให้ บุคคลที่มีรายชื่อข้างต้นสามารถผ่านเข้า-ออก  
บริเวณโรงงานและท่าเทียบเรือของท่านได้ จึงเป็นพระคุณยิ่ง

YOUR FAITHFULLY  
NALIN MUTCHALINTUNGKUL  
SECRETARY SHIPPING CO., LTD.

  
 Capt. Patterson, El Paso  
 Cool Port & Logistics Division  
 01/08/22

船名 / Name of ship: 自航 (S) (NONMOTORIZED)		<input checked="" type="checkbox"/> Arrived first time <input type="checkbox"/> Departing second time		到达 / 离开日期 Date of arrival/departure		离境 / 入境日期 Date of entry/exit	
PORT OF ORIGIN 船舶出口港 / 出发港 (Origin Port)				PORT OF DESTINATION 上一港口 - 下一港口 (Port arrived from / Next Port)			
Samarinda, 3, 2022							
护照编号 Passport No.						Nature and Sex or Identity (Acquisition) (Passport)	
船主姓名 Name of owner	船主姓名 Family name, given name	职务 Rank or Rating	护照有效期 Date of expiry of Passport	国籍 Nationality	出生日期及地点 Date and place of birth	上船日期及地点 Date and place of boarding	
1.	游开平 YOU KAIYONG	MASTER	2021.09.24	CHINA	1971.02.08 FUJIAN	XIAMEN	EJ3367321
2.	陈荣杰 CHEN RONGJIE	C/O	2028.03.22	CHINA	1986.01.17 PEKING	LY SH	EJ3207287
3.	曹祥林 CAO XIALIN	2/D	2029.04.22	CHINA	1982.08.08 FUJIAN	XIAMEN	EF1170244
4.	张雨薇 ZHANG HUYUWEI	3/D	2026.01.27	CHINA	1993.09.12 HUBEI	LY SH	EJ2023.03.18
5.	王玉文 WANG SHENGWEN	C/E	2029.01.28	CHINA	1971.04.01 FUJIAN	LY SH	EF9303328
6.	陈永泰 CHEN YONGTAI	2/E	2026.09.26	CHINA	1991.05.28 FUJIAN	XIAMEN	EF3966374
7.	范元光 FAN GUANGUO	3/E	2031.10.14	CHINA	1990.12.18 PEKING	XIAMEN	EF4945796
8.	范德伟 FAN DEWEI	4/E	2030.10.22	CHINA	1982.02.02 ANHUI	LY SH	EJ2547028
9.	程东方 CHENG DONGFANG	4/E	2029.07.18	CHINA	1981.11.17 FUJIAN	LY SH	EJ6885506
10.	林建雄 LIN JIANXIONG	BOSUN	2029.07.18	CHINA	1986.06.20 FUJIAN	XIAMEN	EF1314316
11.	黄世强 HUANG SHIQIANG	CARP	2031.02.08	CHINA	1974.08.20 FUJIAN	XIAMEN	EJ3359431
12.	曹海超 CAO ZHAICHEN	A/B	2029.01.21	CHINA	1984.04.18 Hubei	LY SH	EF1035636
13.	朱振浩 ZHU DONGHAO	A/B	2028.11.05	CHINA	1975.10.03 Hubei	LY SH	EF2636403
14.	李泽洋 LI ZEYANG	A/B	2031.02.02	CHINA	1989.09.26 SHANDONG	LY SH	EJ3083646
15.	周永成 ZHOU YONGCHEN	A/B	2030.05.11	CHINA	1990.09.03 PEKING	LY SH	ED16717426
16.	郑志平 ZHEN ZHIPING	NO.1	2028.05.26	CHINA	1972.12.12 LY SH	LY SH	EJ3340407
17.	郭晋 GUO JIN	OSLR	2029.11.28	CHINA	1992.09.06 HANGSU	XIAMEN	EJ8552316
18.	顾正江 GU ZHENJIANG	C/COOK	2031.01.24	CHINA	1984.05.31 HEBEI	LY SH	EJ2630795
19.	李想建 LI XIANGJIAN	2/COOK	2030.12.21	CHINA	1974.03.04 HEBEI	LY SH	EJ4080794

本表仅供船舶使用 (only used by vessel)

船长签名/日期 Signature of master and date

NOR accepted as per terms  
and conditions of.....

Capt Parmananaraj Sillapa  
Coal Port & Logistics Section Manager

5/05/22

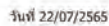

เรียน คุณ พัฒนพงศ์ ศิลปะ / ผู้จัดการส่วนวางแผนและปฏิบัติการท่าเรือ GLOW SPP3  
โทรศัพท์ 038-684780-5 ต่อ 3002 แฟกซ์ 038-687429  
เรื่อง ขอลอนุญาติแจ้งรายชื่อพนักงานบริษัท เอส ซี เอส (ประเทศไทย) จำกัด  
เข้าไปปฏิบัติงานบริเวณท่าเรือ GLOW SPP3

เนื่องด้วย บริษัท จี เอส (ประเทศไทย) จำกัด มีความประสงค์ที่จะต้องส่งพนักงานตรวจสอบสินค้า  
เข้าไปปฏิบัติงานบริเวณท่าเรือ GLOW SP3 ตามรายละเอียดดังต่อไปนี้ชื่อเรือ M.V. " AV ARISTA "  
วันที่เรือเทียบท่าประมาณวันที่ 25 กรกฎาคม 2565

- ผู้ติดต่อประสานงาน คุณเชวชัย ขุสิทธิ์ มือถือ 086-3459654
- ชื่อผู้ควบคุมงานบริเวณหน้าท่าเรือ คุณอภิชัย ถินารมย์ 091-4047522

จึงเรียนมาเพื่อทราบและพิจารณา

ขอขอบพระคุณอย่างสูง

**ឧបនាយករដ្ឋមន្ត្រី**  
**(Natural Resources Department)**

07/08/22

[illegible]

Journal of Management Inquiry 22(1)

PAV LOADER

12345678910111213141516171819202122232425262728293031323334353637383940414243444546474849505152535455565758596061626364656667686970717273747576777879808182838485868788899091929394959697989910010110210310410510610710810911011111211311411511611711811912012112212312412512612712812913013113213313413513613713813914014114214314414514614714814915015115215315415515615715815916016116216316416516616716816917017117217317417517617717817918018118218318418518618718818919019119219319419519619719819920020120220320420520620720820921021121221321421521621721821922022122222322422522622722822923023123223323423523623723823924024124224324424524624724824925025125225325425525625725825926026126226326426526626726826927027127227327427527627727827928028128228328428528628728828929029129229329429529629729829930030130230330430530630730830931031131231331431531631731831932032132232332432532632732832933033133233333433533633733833934034134234334434534634734834935035135235335435535635735835936036136236336436536636736836937037137237337437537637737837938038138238338438538638738838939039139239339439539639739839940040140240340440540640740840941041141241341441541641741841942042142242342442542642742842943043143243343443543643743843944044144244344444544644744844945045145245345445545645745845946046146246346446546646746846947047147247347447547647747847948048148248348448548648748848949049149249349449549649749849950050150250350450550650750850951051151251351451551651751851952052152252352452552652752852953053153253353453553653753853954054154254354454554654754854955055155255355455555655755855956056156256356456556656756856957057157257357457557657757857958058158258358458558658758858959059159259359459559659759859960060160260360460560660760860961061161261361461561661761861962062162262362462562662762862963063163263363463563663763863964064164264364464564664764864965065165265365465565665765865966066166266366466566666766866967067167267367467567667767867968068168268368468568668768868969069169269369469569669769869970070170270370470570670770870971071171271371471571671771871972072172272372472572672772872973073173273373473573673773873974074174274374474574674774874975075175275375475575675775875976076176276376476576676776876977077177277377477577677777877978078178278378478578678778878979079179279379479579679779879980080180280380480580680780880981081181281381481581681781881982082182282382482582682782882983083183283383483583683783883984084184284384484584684784884985085185285385485585685785885986086186286386486586686786886987087187287387487587687787887988088188288388488588688788888989089189289389489589689789889990090190290390490590690790890991091191291391491591691791891992092192292392492592692792892993093193293393493593693793893994094194294394494594694794894995095195295395495595695795895996096196296396496596696796896997097197297397497597697797897998098198298398498598698798898999099199299399499599699799899910001001100210031004100510061007100810091010101110121013101410151016101710181019102010211022102310241025102610271028102910301031103210331034103510361037103810391040104110421043104410451046104710481049105010511052105310541055105610571058105910601061106210631064106510661067106810691070107110721073107410751076107710781079108010811082108310841085108610871088108910901091109210931094109510961097109810991100110111021103110411051106110711081109111011111112111311141115111611171118111911201121112211231124112511261127112811291130113111321133113411351136113711381139114011411142114311441145114611471148114911501151115211531154115511561157115811591160116111621163116411651166116711681169117011711172117311741175117611771178117911801181118211831184118511861187118811891190119111921193119411951196119711981199120012011202120312041205120612071208120912101211121212131214121512161217121812191220122112221223122412251226122712281229123012311232123312341235123612371238123912401241124212431244124512461247124812491250125112521253125412551256125712581259126012611262126312641265126612671268126912701271127212731274127512761277127812791280128112821283128412851286128712881289129012911292129312941295129612971298129913001

~~T-90~~

PERTAMINA

Coal Port & Logistics Solutions

01/08/22

SGS (Thailand) Limited 100 Nanglinchee Road Chongnonsi Yanawa Bangkok 10120  
t +66 (0)2 678 18 13 f +66 (0)2 678 15 45 www.sgs.com  
Member of the SGS Group (Société Générale de Surveillance)

01/08/22





Sunrise Logix  
(Thailand) Co., Ltd.

วันที่ 02 สิงหาคม 2565

เรื่อง ขออนุญาตผ่านเข้าออก

เรียน ผู้จัดการแผนกปฏิบัติการ ท่า GLOW

ด้วยบริษัท SUNRISE LOGIX (THAILAND) CO., LTD. จะมีสินค้าผ่านแดนเข้าเรือ MV. SV ARISTA ได้กำหนดเที่ยวท่า วันที่ 02-08-2565 เป็น SHIP'S SPARE IN TRANSIT (อะไหล่เรือ) ทั้งหมด 2 SHIPMENT คือ

1. AWB NO. 11265180183 / 1 PACKAGE / 36 KGS  
สินค้าเป็นอะไหล่เรือ - CARTRIDGE
2. AWB NO. 61536053986 / 1 PACKAGE / 61 KGS  
สินค้าเป็นอะไหล่เรือ - POWER UNIT FROM SUNRUI MARINE

ทางบริษัทฯ ขอแจ้งว่าเรือบรรทุกขนานเข้าสินค้าเข้าเรือ พร้อมนำเรือออกไป

1. ชื่อนาย อัครพงศ์ ไชยสิทธิ์
2. ชื่อนาย อัครพงศ์ ไชยสิทธิ์

โทร 065-6821301 ไลน์ประจำตัวประชาชนเลขที่ 1700300039681

โดยเรือบรรทุกขนานส่ง ทะเบียน คย 7568 ทม

หากเกิดความเสียหายประการใดเกี่ยวกับสินค้าและผู้ส่งสินค้าทางบริษัทฯ ขอรับผิดชอบแต่เพียงผู้เดียว บริษัทฯ จึงเรียนมาขอทราบ เพื่อได้โปรดอนุญาตให้เข้านำที่ของบริษัทฯ ผ่านเข้าออก และนำสินค้าขึ้นเรือได้ จักเป็นพระคุณยิ่ง

Capt Pattanapong Silapa  
Coal Port & Logistics Section Manager  
02/08/22

ขอแสดงความนับถือ  
(ผู้จัดการ)  
นายแพทย์ ฐิตินันท์

SUNRISE LOGIX (THAILAND) CO., LTD.  
11668 SSP TOWER II 19 TH FL NARANONG RD. KLONGTOEY KLONGTOEY  
BANGKOK 10110 THAILAND  
Tel: +66-2-119-5229 Fax: +66-2-119-5240

## IMO CREW LIST

X Arrival		Departure		Page No.1							
1. Name of Ship		2. Port of Arrival		3. Date of Arrival							
SV ARISTA		MAP TA PHUT THAILAND		25 JULY 2022							
4. Nationality		5. Last Port of Call		6. Nature and No. of Identify Documents							
SINGAPORE		BENGKULU INDONESIA									
1. No.	2. Family Name/Given Name	3. Sex	4. Rank	5. Date and Place of Birth	6. Passport No.	7. Date of Issuance / Validity	8. Place of Issue	9. Issuance Authority	10. Date of Expiry	11. Place of Issue	12. Place of Issue
1	AGOSTO, NEMEDIO JR. TAGAMBA	M	Master	19 APR 1974	SALAY MAS OR	20080789	14 APR 2022	14 APR 2022	14 APR 2022	CAGAYAN DE ORO	PORT SAID, EGYPT 13 APR 2022
2	MURTADO NORBERTO IV BALAN	M	Chief Officer	08 DEC 1973	BINGGONG CITY	77200318	20 APR 2022	20 APR 2022	20 APR 2022	BUTUAN CITY	PORT SAID, EGYPT 13 APR 2022
3	SORIA, ELMER SALAMON	F	2nd Officer	25 APR 1988	ALMADOHA SULO	97942148	14 APR 2022	14 APR 2022	14 APR 2022	SULO	PORT SAID, EGYPT 13 APR 2022
4	OCAMPO, ALLCHRIST HERRERA	M	3rd Officer	07 FEB 1989	ANGAT BULACAN	45230379	14 APR 2022	14 APR 2022	14 APR 2022	MANILA	PORT SAID, EGYPT 13 APR 2022
5	TALAMOR, DARIUS GUBAGARAS	M	C/Eng	02 SEP 1973	ILIGLO CITY	98436668	14 APR 2022	14 APR 2022	14 APR 2022	ILIGLO	PORT SAID, EGYPT 13 APR 2022
6	MANIMTIM ISRAEL LORIOZANA	M	2nd Eng	09 SEP 1991	OLONGAPO CITY	98702395A	14 APR 2022	14 APR 2022	14 APR 2022	MANILA	PORT SAID, EGYPT 13 APR 2022
7	CUTO, RONALD CASTILLO	M	3rd Eng	24 JUN 1990	LIPA CITY	98851247A	14 APR 2022	14 APR 2022	14 APR 2022	MANILA	PORT SAID, EGYPT 13 APR 2022
8	UNICA, JOMAR URRILLA	M	4/Eng	25 JUL 1989	ANINI-ANTIQUE	9702545A	14 APR 2022	14 APR 2022	14 APR 2022	MANILA	PORT SAID, EGYPT 13 APR 2022
9	AGUILAR, JOHN MICHAEL AREVALO	M	Elect/Off	21 NOV 1983	MAAYASAY SABANA	98012078	14 APR 2022	14 APR 2022	14 APR 2022	MANILA	PORT SAID, EGYPT 13 APR 2022
10	GARCIA, ABELAN GRACIAS	M	Boatw	05 JUN 1971	CATAGANAN CITY	91034718	14 APR 2022	14 APR 2022	14 APR 2022	MANILA	PORT SAID, EGYPT 13 APR 2022
11	MANGROS DON DON SORRANO	M	AB-1	19 JUL 1989	ASAN MARIQUITE	93000545	14 APR 2022	14 APR 2022	14 APR 2022	MANILA	PORT SAID, EGYPT 13 APR 2022
12	CASTAÑARES, EDMAR LEGADOS	M	AB-2	02 JAN 1991	SHILOUS CITY	95841258	14 APR 2022	14 APR 2022	14 APR 2022	MANILA	PORT SAID, EGYPT 13 APR 2022
13	DEL PUERTO, MICHAEL VINCENT TAGARO	M	AB-3	05 APR 1986	CAG DE ORO CITY	97320988	14 APR 2022	14 APR 2022	14 APR 2022	CAGAYAN DE ORO	PORT SAID, EGYPT 13 APR 2022
14	SALLONGAY, MARNEL WILSON PACIENTE	M	OS	23 FEB 1981	POTISTAN ILIGLO	95034318	14 APR 2022	14 APR 2022	14 APR 2022	MANILA	PORT SAID, EGYPT 13 APR 2022
15	CONCERNAN, ROLAND LAMPARAS	M	Filter	10 FEB 1981	PARANG MGO	97971851B	14 APR 2022	14 APR 2022	14 APR 2022	MANILA	PORT SAID, EGYPT 13 APR 2022
16	LOMOISO, JOEYAN DIAMO	M	Officer-1	27 MAY 1994	NSAY CITY	95479388	14 APR 2022	14 APR 2022	14 APR 2022	MANILA	PORT SAID, EGYPT 13 APR 2022
17	BYO, ROBERT PANES	M	Officer-2	30 OCT 1986	NSAY CITY	96281088	14 APR 2022	14 APR 2022	14 APR 2022	ILIGLO	PORT SAID, EGYPT 13 APR 2022
18	BOA, JOHN REY ALZATE	M	Officer-3	03 JAN 1995	HOZAROD BATANGAS	90534018	14 APR 2022	14 APR 2022	14 APR 2022	MANILA	PORT SAID, EGYPT 13 APR 2022
19	LUZON, FELETO SOMORAY	M	C/Coat	08 DEC 1966	SAN JOSE NO SAR	95300018	14 APR 2022	14 APR 2022	14 APR 2022	MANILA	PORT SAID, EGYPT 13 APR 2022
20	SAPAD, JOVITO III BAKATE	M	Meatman	03 JAN 1983	CAGIG CITY	9881123A	14 APR 2022	14 APR 2022	14 APR 2022	MANILA	PORT SAID, EGYPT 13 APR 2022

12. Date and signature (to include) authorized agent or officer

Capt Pattanapong Silapa  
01/08/22

Capt. NEMEDIO AGOSTO JR.  
MASTER OF SV ARISTA

OCCL

บริษัท โอเชียน ชาลเตอร์จิ้ง จำกัด

OCEAN CHARTERING CO., LTD. 444 ถนนพหลโยธิน แขวงจตุจักร เขตจตุจักร กรุงเทพฯ 10110  
โทรศัพท์ : 02-2240-7418 02-2240-7000 02-2240-7192

DATE : 29<sup>TH</sup> AUG, 2022  
TO : GLOW ENERGY PCL.  
ATTN : CAPT. PATTANAPONG S. / PORT LOGISTIC MANAGER  
FM : OCEAN CHARTERING CO., LTD.

RE : M/V PMS ENZIAN V.23 / TERMINAL PERMISSION

PLEASE PROVIDE US TERMINAL PERMISSION FOR THE FOLLOWING PERSON WHO ATTENDING ON BOARD THE CAPTIONED VESSEL  
ETB GLOW TERMINAL ON 30<sup>TH</sup> AUG, 2022

- |                                |                  |
|--------------------------------|------------------|
| 1. MR. SOMCHAI WONGSA-ARDSAKUL | GENERAL MANAGER  |
| 2. MR. PHARUHUT PHROMMAHIT     | BOARDING OFFICER |
| 3. MR. CHARTCHAI CHAWINKHUNRUM | BOARDING OFFICER |
| 4. MR. PHATOMTEWA PONGPO       | TIME KEEPER      |
| 5. MR. THONGCHAI KAEWSRINUAL   | TIME KEEPER      |
| 6. MR. KITTICHAT UDOPORNMONTRI | OPS STAFF        |

THANKS FOR YOUR KIND SUPPORT

BEST REGARDS,

OCEAN CHARTERING CO., LTD.

AS AGENTS ONLY

SOMCHAI W.  
GENERAL MANAGER  
OCEAN CHARTERING CO., LTD.  
AS AGENTS

Capt Pattanapong Silapa

31/08/22

SGS

วันที่ 31/08/2565

เรียน คุณ พัทธพงศ์ ศิลปะ / ผู้จัดการส่วนวางแผนและปฏิบัติการท่าเรือ GLOW SPP3

เรื่อง ขออนุญาตนำแรงงานซ่อมบำรุงเรือ เลส 3 เอส (ประเทศไทย) จำกัด

เข้าปฏิบัติงานบริเวณท่าเรือ GLOW SPP3

เนื่องด้วย บริษัท เลส 3 เอส (ประเทศไทย) จำกัด มีความประสงค์ที่จะส่งพนักงานตรวจสอบสินค้าเข้าโรงปฏิบัติงานบริเวณท่าเรือ GLOW SPP3 ตามรายละเอียดดังต่อไปนี้เรือ M.V. "PMS ENZIAN"  
วันที่เรียนทราบประมาณวันที่ 31 สิงหาคม 2565

- ผู้ติดต่อประสานงาน คุณสุวิชัย ชูชัยดี โทรศัพท์ 086-3459554
- ข้อมูลคุณงานบริเวณท่าเรือ คุณเอกชัย ชัยงาม โทร 091-4047522

ลำดับ	ชื่อ-สกุล	ตำแหน่ง / หน้าที่
1	คุณ นิตยา สุขจำเริญศรี	MANAGER
2	คุณ นิตยา สุขจำเริญศรี	DRAFT SURVEY
3	คุณ สุวิชัย ชูชัยดี (ทะเบียนรถ พง 8128 กทม.)	SENIOR INSPECTOR
4	คุณเอกชัย ชัยงาม (ทะเบียนรถ พง 7403 รพช.)	INSPECTOR
5	คุณ วิมลพร กลิ่นมณี (ทะเบียนรถ พง 8092 รพช.)	INSPECTOR
6	คุณ เสาร์ ความสะอาด (ทะเบียนรถ พง 3337 รพช.)	INSPECTOR
7	คุณ บุญฤทธิ์ เพ็ชรอากาศ (ทะเบียนรถ พง 9208 รพช.)	INSPECTOR
8	คุณ สุวิวัฒน์ ทรัพย์ (ทะเบียนรถ พง 2580 รพช.)	INSPECTOR
9	คุณ เอกชัย ชัยงาม (ทะเบียนรถ พง 7403 รพช.)	INSPECTOR
10	คุณ เทพวิทย์ ทรัพย์ (ทะเบียนรถ พง 353 รพช.)	INSPECTOR
11	คุณ จิต นิลโคตร (ทะเบียนรถ พง 842 ฉเชิงเทรา)	INSPECTOR
12	คุณ วรวิทย์ สุขชัย (ทะเบียนรถ พง 1 กง 1695 รพช.)	INSPECTOR
13	คุณ ศุภกมล สกลรักษา (ทะเบียนรถ พง 842 ฉเชิงเทรา)	INSPECTOR
14	คุณ นงลักษณ์ อ่อนนิกษา (ทะเบียนรถ พง 701 รพช.)	INSPECTOR
15	คุณ ศิลา บุญถิ่น (ทะเบียนรถ พง 7681 กทม.)	INSPECTOR

จึงเรียนมาเพื่อทราบและพิจารณา

คุณเอกชัย ชัยงาม  
31/08/2022

ขอขอบคุณเป็นอย่างสูง

สุวิชัย ชูชัยดี  
(Natural Resources Department)







บริษัท ไทยคอนเทนเนอร์โอเปอเรชั่น จำกัด  
THAI CONTAINERS OPERATION CO., LTD.  
TEL : 02-615-1313/02-615-1314 FAX: 02-615-1315  
วันที่ 21 สิงหาคม 2562 M/V JENNY M GLOW SPP TERMINAL MAPTAPRUEPORT

OUR REF: TC  
เรือบรรทุกตู้คอนเทนเนอร์  
วันที่ 21 สิงหาคม 2562 M/V JENNY M GLOW SPP TERMINAL MAPTAPRUEPORT

รายชื่อลูกเรือประจำเรือ (Crew List) ประจำเรือบรรทุกตู้คอนเทนเนอร์ (Container Ship) ชื่อเรือ: M/V JENNY M สัญชาติ: THAILAND

No.	Family Name, Given Name	MR	Rank	Nationality	DOB	Port of Birth	Port of Arrival	Port of Departure
1	MR. CHALERMPOE	MR	MANAGER	THAI	15/01/1978	CHONBURI	15/01/2022	15/01/2022
2	MR. SOMCHAI	MR	GENERAL MANAGER	THAI	15/01/1978	CHONBURI	15/01/2022	15/01/2022
3	MR. CHARTCHAI	MR	BOARDING OFFICER	THAI	15/01/1978	CHONBURI	15/01/2022	15/01/2022
4	MR. CHARTCHAI	MR	BOARDING OFFICER	THAI	15/01/1978	CHONBURI	15/01/2022	15/01/2022
5	MR. CHARTCHAI	MR	BOARDING OFFICER	THAI	15/01/1978	CHONBURI	15/01/2022	15/01/2022
6	MR. CHARTCHAI	MR	BOARDING OFFICER	THAI	15/01/1978	CHONBURI	15/01/2022	15/01/2022
7	MR. CHARTCHAI	MR	BOARDING OFFICER	THAI	15/01/1978	CHONBURI	15/01/2022	15/01/2022
8	MR. CHARTCHAI	MR	BOARDING OFFICER	THAI	15/01/1978	CHONBURI	15/01/2022	15/01/2022
9	MR. CHARTCHAI	MR	BOARDING OFFICER	THAI	15/01/1978	CHONBURI	15/01/2022	15/01/2022
10	MR. CHARTCHAI	MR	BOARDING OFFICER	THAI	15/01/1978	CHONBURI	15/01/2022	15/01/2022
11	MR. CHARTCHAI	MR	BOARDING OFFICER	THAI	15/01/1978	CHONBURI	15/01/2022	15/01/2022
12	MR. CHARTCHAI	MR	BOARDING OFFICER	THAI	15/01/1978	CHONBURI	15/01/2022	15/01/2022
13	MR. CHARTCHAI	MR	BOARDING OFFICER	THAI	15/01/1978	CHONBURI	15/01/2022	15/01/2022
14	MR. CHARTCHAI	MR	BOARDING OFFICER	THAI	15/01/1978	CHONBURI	15/01/2022	15/01/2022
15	MR. CHARTCHAI	MR	BOARDING OFFICER	THAI	15/01/1978	CHONBURI	15/01/2022	15/01/2022
16	MR. CHARTCHAI	MR	BOARDING OFFICER	THAI	15/01/1978	CHONBURI	15/01/2022	15/01/2022
17	MR. CHARTCHAI	MR	BOARDING OFFICER	THAI	15/01/1978	CHONBURI	15/01/2022	15/01/2022
18	MR. CHARTCHAI	MR	BOARDING OFFICER	THAI	15/01/1978	CHONBURI	15/01/2022	15/01/2022
19	MR. CHARTCHAI	MR	BOARDING OFFICER	THAI	15/01/1978	CHONBURI	15/01/2022	15/01/2022
20	MR. CHARTCHAI	MR	BOARDING OFFICER	THAI	15/01/1978	CHONBURI	15/01/2022	15/01/2022
21	MR. CHARTCHAI	MR	BOARDING OFFICER	THAI	15/01/1978	CHONBURI	15/01/2022	15/01/2022
22	MR. CHARTCHAI	MR	BOARDING OFFICER	THAI	15/01/1978	CHONBURI	15/01/2022	15/01/2022
23	MR. CHARTCHAI	MR	BOARDING OFFICER	THAI	15/01/1978	CHONBURI	15/01/2022	15/01/2022
24	MR. CHARTCHAI	MR	BOARDING OFFICER	THAI	15/01/1978	CHONBURI	15/01/2022	15/01/2022
25	MR. CHARTCHAI	MR	BOARDING OFFICER	THAI	15/01/1978	CHONBURI	15/01/2022	15/01/2022
26	MR. CHARTCHAI	MR	BOARDING OFFICER	THAI	15/01/1978	CHONBURI	15/01/2022	15/01/2022
27	MR. CHARTCHAI	MR	BOARDING OFFICER	THAI	15/01/1978	CHONBURI	15/01/2022	15/01/2022
28	MR. CHARTCHAI	MR	BOARDING OFFICER	THAI	15/01/1978	CHONBURI	15/01/2022	15/01/2022
29	MR. CHARTCHAI	MR	BOARDING OFFICER	THAI	15/01/1978	CHONBURI	15/01/2022	15/01/2022
30	MR. CHARTCHAI	MR	BOARDING OFFICER	THAI	15/01/1978	CHONBURI	15/01/2022	15/01/2022
31	MR. CHARTCHAI	MR	BOARDING OFFICER	THAI	15/01/1978	CHONBURI	15/01/2022	15/01/2022
32	MR. CHARTCHAI	MR	BOARDING OFFICER	THAI	15/01/1978	CHONBURI	15/01/2022	15/01/2022
33	MR. CHARTCHAI	MR	BOARDING OFFICER	THAI	15/01/1978	CHONBURI	15/01/2022	15/01/2022
34	MR. CHARTCHAI	MR	BOARDING OFFICER	THAI	15/01/1978	CHONBURI	15/01/2022	15/01/2022
35	MR. CHARTCHAI	MR	BOARDING OFFICER	THAI	15/01/1978	CHONBURI	15/01/2022	15/01/2022
36	MR. CHARTCHAI	MR	BOARDING OFFICER	THAI	15/01/1978	CHONBURI	15/01/2022	15/01/2022
37	MR. CHARTCHAI	MR	BOARDING OFFICER	THAI	15/01/1978	CHONBURI	15/01/2022	15/01/2022
38	MR. CHARTCHAI	MR	BOARDING OFFICER	THAI	15/01/1978	CHONBURI	15/01/2022	15/01/2022
39	MR. CHARTCHAI	MR	BOARDING OFFICER	THAI	15/01/1978	CHONBURI	15/01/2022	15/01/2022
40	MR. CHARTCHAI	MR	BOARDING OFFICER	THAI	15/01/1978	CHONBURI	15/01/2022	15/01/2022
41	MR. CHARTCHAI	MR	BOARDING OFFICER	THAI	15/01/1978	CHONBURI	15/01/2022	15/01/2022
42	MR. CHARTCHAI	MR	BOARDING OFFICER	THAI	15/01/1978	CHONBURI	15/01/2022	15/01/2022

THAI CONTAINERS OPERATION CO., LTD.  
Capt. Pattanapong Silakul  
Capt. Pattanapong Silakul  
Capt. Pattanapong Silakul

CAMPBELL IMO CREW LIST

Name of Ship: M/V "JENNY M" IMO No: 9324150 Call Sign: C6FJ4

Port of Arrival: Map Ta Phut, Thailand

Port of Departure: Map Ta Phut, Thailand

Flag State of Ship: BAHAMAS

No.	Family Name, Given Name	MR	Rank	Nationality	DOB	Port of Birth	Port of Arrival	Port of Departure
1	MR. CHALERMPOE	MR	MANAGER	THAI	15/01/1978	CHONBURI	15/01/2022	15/01/2022
2	MR. SOMCHAI	MR	GENERAL MANAGER	THAI	15/01/1978	CHONBURI	15/01/2022	15/01/2022
3	MR. CHARTCHAI	MR	BOARDING OFFICER	THAI	15/01/1978	CHONBURI	15/01/2022	15/01/2022
4	MR. CHARTCHAI	MR	BOARDING OFFICER	THAI	15/01/1978	CHONBURI	15/01/2022	15/01/2022
5	MR. CHARTCHAI	MR	BOARDING OFFICER	THAI	15/01/1978	CHONBURI	15/01/2022	15/01/2022
6	MR. CHARTCHAI	MR	BOARDING OFFICER	THAI	15/01/1978	CHONBURI	15/01/2022	15/01/2022
7	MR. CHARTCHAI	MR	BOARDING OFFICER	THAI	15/01/1978	CHONBURI	15/01/2022	15/01/2022
8	MR. CHARTCHAI	MR	BOARDING OFFICER	THAI	15/01/1978	CHONBURI	15/01/2022	15/01/2022
9	MR. CHARTCHAI	MR	BOARDING OFFICER	THAI	15/01/1978	CHONBURI	15/01/2022	15/01/2022
10	MR. CHARTCHAI	MR	BOARDING OFFICER	THAI	15/01/1978	CHONBURI	15/01/2022	15/01/2022
11	MR. CHARTCHAI	MR	BOARDING OFFICER	THAI	15/01/1978	CHONBURI	15/01/2022	15/01/2022
12	MR. CHARTCHAI	MR	BOARDING OFFICER	THAI	15/01/1978	CHONBURI	15/01/2022	15/01/2022
13	MR. CHARTCHAI	MR	BOARDING OFFICER	THAI	15/01/1978	CHONBURI	15/01/2022	15/01/2022
14	MR. CHARTCHAI	MR	BOARDING OFFICER	THAI	15/01/1978	CHONBURI	15/01/2022	15/01/2022
15	MR. CHARTCHAI	MR	BOARDING OFFICER	THAI	15/01/1978	CHONBURI	15/01/2022	15/01/2022
16	MR. CHARTCHAI	MR	BOARDING OFFICER	THAI	15/01/1978	CHONBURI	15/01/2022	15/01/2022
17	MR. CHARTCHAI	MR	BOARDING OFFICER	THAI	15/01/1978	CHONBURI	15/01/2022	15/01/2022
18	MR. CHARTCHAI	MR	BOARDING OFFICER	THAI	15/01/1978	CHONBURI	15/01/2022	15/01/2022
19	MR. CHARTCHAI	MR	BOARDING OFFICER	THAI	15/01/1978	CHONBURI	15/01/2022	15/01/2022
20	MR. CHARTCHAI	MR	BOARDING OFFICER	THAI	15/01/1978	CHONBURI	15/01/2022	15/01/2022
21	MR. CHARTCHAI	MR	BOARDING OFFICER	THAI	15/01/1978	CHONBURI	15/01/2022	15/01/2022
22	MR. CHARTCHAI	MR	BOARDING OFFICER	THAI	15/01/1978	CHONBURI	15/01/2022	15/01/2022
23	MR. CHARTCHAI	MR	BOARDING OFFICER	THAI	15/01/1978	CHONBURI	15/01/2022	15/01/2022
24	MR. CHARTCHAI	MR	BOARDING OFFICER	THAI	15/01/1978	CHONBURI	15/01/2022	15/01/2022
25	MR. CHARTCHAI	MR	BOARDING OFFICER	THAI	15/01/1978	CHONBURI	15/01/2022	15/01/2022
26	MR. CHARTCHAI	MR	BOARDING OFFICER	THAI	15/01/1978	CHONBURI	15/01/2022	15/01/2022
27	MR. CHARTCHAI	MR	BOARDING OFFICER	THAI	15/01/1978	CHONBURI	15/01/2022	15/01/2022
28	MR. CHARTCHAI	MR	BOARDING OFFICER	THAI	15/01/1978	CHONBURI	15/01/2022	15/01/2022
29	MR. CHARTCHAI	MR	BOARDING OFFICER	THAI	15/01/1978	CHONBURI	15/01/2022	15/01/2022
30	MR. CHARTCHAI	MR	BOARDING OFFICER	THAI	15/01/1978	CHONBURI	15/01/2022	15/01/2022
31	MR. CHARTCHAI	MR	BOARDING OFFICER	THAI	15/01/1978	CHONBURI	15/01/2022	15/01/2022
32	MR. CHARTCHAI	MR	BOARDING OFFICER	THAI	15/01/1978	CHONBURI	15/01/2022	15/01/2022
33	MR. CHARTCHAI	MR	BOARDING OFFICER	THAI	15/01/1978	CHONBURI	15/01/2022	15/01/2022
34	MR. CHARTCHAI	MR	BOARDING OFFICER	THAI	15/01/1978	CHONBURI	15/01/2022	15/01/2022
35	MR. CHARTCHAI	MR	BOARDING OFFICER	THAI	15/01/1978	CHONBURI	15/01/2022	15/01/2022
36	MR. CHARTCHAI	MR	BOARDING OFFICER	THAI	15/01/1978	CHONBURI	15/01/2022	15/01/2022
37	MR. CHARTCHAI	MR	BOARDING OFFICER	THAI	15/01/1978	CHONBURI	15/01/2022	15/01/2022
38	MR. CHARTCHAI	MR	BOARDING OFFICER	THAI	15/01/1978	CHONBURI	15/01/2022	15/01/2022
39	MR. CHARTCHAI	MR	BOARDING OFFICER	THAI	15/01/1978	CHONBURI	15/01/2022	15/01/2022
40	MR. CHARTCHAI	MR	BOARDING OFFICER	THAI	15/01/1978	CHONBURI	15/01/2022	15/01/2022
41	MR. CHARTCHAI	MR	BOARDING OFFICER	THAI	15/01/1978	CHONBURI	15/01/2022	15/01/2022
42	MR. CHARTCHAI	MR	BOARDING OFFICER	THAI	15/01/1978	CHONBURI	15/01/2022	15/01/2022

THAI CONTAINERS OPERATION CO., LTD.  
Capt. Pattanapong Silakul  
Capt. Pattanapong Silakul  
Capt. Pattanapong Silakul

OCCL บริษัท โอเชียน ชาร์เตอร์ริง จำกัด  
OCEAN CHARTERING CO., LTD. 444 ถนนพหลโยธิน แขวงจตุจักร เขตจตุจักร กรุงเทพมหานคร 10110  
โทรศัพท์ : 0-2260-2418 โทรสาร : 0-2260-2419 แฟกซ์ : 0-2260-2419

DATE : 04<sup>TH</sup> AUG. 2022  
TO : GLOW ENERGY PCL.  
ATTN : CAPT. PATTANAPONG S. / PORT LOGISTIC MANAGER  
FM : OCEAN CHARTERING CO., LTD.  
RE : M/V IOLOAS V.1 / TERMINAL PERMISSION

PLEASE PROVIDE US TERMINAL PERMISSION FOR THE FOLLOWING PERSON WHO ATTENDING ON BOARD THE CAPTIONED VESSEL ETB GLOW TERMINAL ON 11<sup>TH</sup> AUG. 2022

1. MR. SOMCHAI WONGSA-ARDSAKUL	GENERAL MANAGER
2. MR. PHARUHUT PHROMMAHIT	BOARDING OFFICER
3. MR. CHARTCHAI CHAWINKHUNRUM	BOARDING OFFICER
4. MR. PHATOMTEWA PONGPO	TIME KEEPER
5. MR. THONGCHAI KAEWSRINUAL	TIME KEEPER
6. MR. KITTICHAT UDOMPORNMONTRI	OPS STAFF

THANKS FOR YOUR KIND SUPPORT  
BEST REGARDS,  
OCEAN CHARTERING CO., LTD.  
AS AGENTS ONLY  
SOMCHAI W.  
GENERAL MANAGER  
OCEAN CHARTERING CO., LTD.  
AS AGENTS

SGS วันที่ 08/08/2565

เรียน คุณ พัทธพงศ์ ศิลปะ / ผู้จัดการส่วนวางแผนและปฏิบัติการท่าเรือ GLOW SPP  
โทรศัพท์ 038-684780-5 หรือ 3002 แฟกซ์ 038-687429  
เรื่อง ขออนุญาตแจ้งรายชื่อพนักงานบริษัท เอส ซี เอส (ประเทศไทย) จำกัด  
เข้าปฏิบัติงานบริเวณท่าเรือ GLOW SPP

เนื่องด้วย บริษัท เอส ซี เอส (ประเทศไทย) จำกัด มีความประสงค์ที่จะส่งพนักงานตรวจสอบสินค้า  
เข้าปฏิบัติงานบริเวณท่าเรือ GLOW SPP ตามรายละเอียดดังต่อไปนี้ชื่อเรือ M.V. "IOLOAS"  
วันที่เรือเทียบท่าประมาณวันที่ 9 สิงหาคม 2565

- ผู้ติดต่อประสานงาน คุณสุวิทย์ ชูชัยดี มีบัตร 086-3459654
- ชื่อผู้ควบคุมงานบริเวณหน้าท่าเรือ คุณอดิศักดิ์ กิตติธรรม 091-4047522

ลำดับ	ชื่อ - สกุล	ตำแหน่ง / หน้าที่
1	คุณ อิศรา สุขจำเริญศรี	MANAGER
2	คุณ นิคม สุขะ (ทะเบียนรถ พก 5407 ขลบุรี)	DRAFT SURVEY
3	คุณ สุวิทย์ ชูชัยดี (ทะเบียนรถ กุส 8128 กทม.)	SENIOR INSPECTOR
4	คุณอดิศักดิ์ กิตติธรรม (ทะเบียนรถ กท 7403 ระยอง.)	INSPECTOR
5	คุณ วรพล กัลยาณิ (ทะเบียนรถ กท 8092 ระยอง.)	INSPECTOR
6	คุณ เสรี กวนกระโทก (ทะเบียนรถ ขธ 3337 ระยอง.)	INSPECTOR
7	คุณ บุญฤทธิ์ เทพธำมาศ (ทะเบียนรถ ขน-9208 ระยอง.)	INSPECTOR
8	คุณ ธนวัฒน์ ภาพันธ์ (ทะเบียนรถ พก 2580 ระยอง.)	INSPECTOR
9	คุณ อภิสิทธิ์ กิตติธรรม (ทะเบียนรถ กท 7403 ระยอง.)	INSPECTOR
10	คุณ เทพพร ภาพันธ์ (ทะเบียนรถ ขธล 353 ระยอง.)	INSPECTOR
11	คุณ วิรุฬ มุขโคตร (ทะเบียนรถ ขธล 842 ฉะเชิงเทรา)	INSPECTOR
12	คุณ วรเชษฐ์ สุขชัย (ทะเบียนรถ 1 กง 1695 ระยอง.)	INSPECTOR
13	คุณ ศุภกมล สกุลรักษา (ทะเบียนรถ ขธล 842 ฉะเชิงเทรา)	INSPECTOR
14	คุณ นงกิตกมล อ่อนรักษา (ทะเบียนรถ ขธข 701 ระยอง.)	INSPECTOR
15	คุณ ศิลา บุญย (ทะเบียนรถ 8 กณ 7681 กทม.)	INSPECTOR

จึงเรียนมาเพื่อทราบและพิจารณา  
ขอขอบพระคุณอย่างสูง  
สุวิทย์ ชูชัยดี  
(Natural Resources Department)



วันที่ 2 สิงหาคม 2565

เรื่อง ขอแจ้งรายชื่อผู้ทำงานบนเรือ M.V. IOLAOS

เรียน ท่านผู้บังคับการ คสภ. ผู้จัดการท่า GLOW SP33

ทางบริษัทฯ ขอแจ้งรายชื่อผู้ทำงานบนเรือ M.V. IOLAOS

ณ ท่าเทียบเรือ GLOW SP33 ตามรายชื่อต่อไปนี้

1 นายณัฏฐ์ ชัยศิริชัย Mr. PHANUMART CHATHIRAN	11 นายอดิสรณ์ นาคดี Mr. ADISORN NAKDEE	21 นางสาวรัตนาพร แก้วเรือง Ms. RATDAWAN KAEWYING
2 นายประจักษ์ พลจันต๊ะ Mr. PRAKOB LOUDJANTEUG	12 นายณัฏฐ์ นาคดี Mr. NANTAWAT DEESUTHIRAK	22 นายคณิศร วาวี Mr. KIPFAREE WAWEE
3 น.ส.ธัญญ์วราพร ประจักษ์ศิริ Ms. THANANWARACH PRACHAKSIRI	13 นายศักดิ์ ทองผล Mr. TASSANAI THONGTAE	23 น.ส.กาญจนา พลเชิด Ms. KANJANA PHONTHAN
4 นายสุเนต ลอมาลี Mr. SUNEE LORMALAE	14 นายสมชาย เจริญผล Mr. THANAPOL NIAMLEK	24 นายสมชาย เจริญผล Mr. TANAT NIAMLEK
5 นายสมชาย สุวรรณจินดา Mr. NOPPAKAO SUWANJINDA	15 นายวัลลพ อินทอง Mr. WALLOP INTHONG	25 นายปรีดา บุญมา Mr. PREEDA BOONMA
6 นายสมชาย แก้วเรือง Mr. RACHAKIT KAEWWIANG	16 น.ส.รจนา ชำนาญ Ms. RUDJANA KHAMMAK	26 นายไพฑิธย์ คลังจำปา Mr. WANPICHIT KLINDJAPA
7 นายสมชาย แก้วเรือง Mr. SAENGCHAI KAEWWIANG	17 นายจินตนา นามเหล็ก Ms. JINTANA NIAMLEK	27 นายสมชาย ตรี Mr. THANAPHON TRONGDEE
8 นายสมชาย ลอมาลี Mr. SATHIT ROMALI	18 นายวิฑูรย์ วัชรกุล Mr. WEERAYUT WIPAKDEE	28 นายวิฑูรย์ ศรีเลียม Mr. VITTHA SRIKLEUM
9 นายสมชาย ชนทอง Mr. PLAK KHUNTHONG	19 นายสมชาย ชัยประเสริฐ Mr. SUNTHON THIPPRASOET	29 นายสมชาย ชำนาญ Mr. NARONG KHAMMANG
10 นายสุเทพ คำดี Mr. SUTHEP KADAM	20 นายสมชาย ชัยมงคล Mr. MOLTRI KHUNPIMOL	30 นายวันเฉลิม พินทุ Mr. WANCHALORN PHINDU

จึงเรียนมาเพื่อโปรดพิจารณา

Capt. Pattanapong Silapa  
Chief Port & Logistics Section Manager  
15/08/22

KAN INTERNATIONAL TRANSPORTATION CO., LTD.  
ขอแสดงความยินดี  
  
(สตีเฟ่น พลเชิด)  
ผู้จัดการท่าเรือ

บริษัท เคเอ็มเอ็น อินเตอร์เนชั่นแนล ทรานสปอร์ต จำกัด

50/218 ถนนสุขุมวิท ตำบลทุ่งสุพรรณ อำเภอศรีราชา จังหวัดชลบุรี 20230 โทรศัพท์ 038-330807 , 038-330822

OCCL บริษัท โอเชียน ชาเตอร์ริง จำกัด

OCEAN CHARTERING CO., LTD. 444 ถนนสุขุมวิท แขวงคลองเตย (ตึก B) ชั้น 4, 10110 กรุงเทพฯ โทร 02-2540-2418, 0-2240-2418 โทรสาร 0-2240-2419

DATE : 10<sup>th</sup> AUG. 2022

TO : GLOW ENERGY PCL.

ATTN : CAPT. PATTANAPONG S. / PORT LOGISTIC MANAGER

FM : OCEAN CHARTERING CO., LTD.

RE : M/V IOLAOS V-1 / TERMINAL PERMISSION

PLEASE PROVIDE US TERMINAL PERMISSION FOR OFF-HIRE BUNKER SURVEY WHO ATTENDING ON BOARD THE CAPTIONED VESSEL. ETB GLOW TERMINAL ON 13<sup>th</sup> AUG. 2022

I. MR. CHARILAOS NTIGRINTAKIS  
HELLENIC NATIONALITY

BUNKER SURVEYOR  
PASSPORT# AP4945011

THANKS FOR YOUR KIND SUPPORT

BEST REGARDS,

OCEAN CHARTERING CO., LTD.

AS AGENTS ONLY

SOMCHAI W.  
GENERAL MANAGER  
OCEAN CHARTERING CO., LTD.  
AS AGENTS

Capt. Pattanapong Silapa  
Chief Port & Logistics Section Manager  
15/08/22



THAIEN TRANSPORT AND AGENCY CO., LTD.  
1, Sol Suksawad 33/1  
Radbunana, Bangkok 10140 Thailand  
Tel : (662) 873-7267 Fax : (662) 873-7289  
E-mail : bangkok@tta.co.th

15/8/22

เรียน คุณ ทวีพงษ์ ศิริประ / ผู้จัดการส่วนวางแผนและปฏิบัติการท่าเรือ GLOW SP33

เรื่อง ขอแจ้งรายชื่อผู้ทำงานบนเรือ M.V. IOLAOS และชื่อ เอเจนซี่ จำกัด  
เข้าไม่ส่งเรือ M.V. IOLAOS มาเทียบท่าเรือ GLOW SP33

เนื่องด้วย บริษัท ไทยเอน ทรานสปอร์ต แอนด์ เอเจนซี่ จำกัด มีความประสงค์ที่จะนำผู้ทำงานไป  
ส่งเรือ M.V. IOLAOS ในวันที่ 16/8/22

1. นายสุเทพ คำดี  
และ 1035 คน.

จึงเรียนมาเพื่อทราบและพิจารณา

Capt. Pattanapong Silapa  
Chief Port & Logistics Section Manager  
15/08/22

ขอแสดงความยินดี  
เกียรติคุณ จันทิภา



GEA Westfalia Separator Group GmbH

MV IOLAOS  
SCHENKER AMS  
Schenker Logistics Nederland BV - Marine  
Folkenweg 300  
1438 AN Oude Meer  
NETHERLANDS

Page 3 of 4

Asli Hallesch  
Aufbewahrung:  
Phone +49 201 777653  
Fax  
Asli.Hallesch@gea.com  
July 26, 2022

Customs Invoice 63574027

Terms of delivery CPT Oude Meer (incoterms 2010)

Order No.	Delivery note	Your order No.	Date
242555105	63574027	W249622 IOLAOS	July 26, 2022

W249622, Your Ref., MV IOLAOS/  
customer's P.O. number: IOL-SP-32-0344-B  
SHIP SPARES IN TRANSIT  
SHIP SPARES IN TRANSIT

Item	Description	Quantity	Unit price	Total net value
3	2022-2252-020 DISTILLATE PUMP	1 Pcs.	1.393,80	1.393,80
Total				EUR 1.393,80

Shipping marks 242555105 - 63574027  
MV IOLAOS  
SCHENKER AMS  
Schenker Logistics Nederland BV - Marine  
Folkenweg 300  
1438 AN Oude Meer  
NETHERLANDS

Packing	Measurements	Gross weight	Net weight
one(1) CARTON	60x40x47 cm	15,3 kg	14,0 kg
Total		15,3 kg	14,0 kg

Tracking no. DHL 333792081  
  
Capt. Pattanapong Silapa  
Chief Port & Logistics Section Manager  
15/08/22

GEA Westfalia Separator Group GmbH

Werksteig-Route 1, 59103 Oelde, Germany  
Tel. +49 2502 776, Fax +49 2502 776-2000, www.gea.com  
Management Board: Martin Seifert, Klaus Strohriegel, Dr. Armin Tölgel  
Responsible Office: Oelde, Germany at the main office of GEA, 59103 Oelde, Germany  
Management Board: Martin Seifert, Klaus Strohriegel, Dr. Armin Tölgel



# LASKARIDIS SHIPPING CO. LTD

TELEPHONE: 30-210 428 020  
FAX: 30-210 489 710 - 711 - 712  
E-MAIL ADDRESS: [askaris@laskaridis.com](mailto:askaris@laskaridis.com)

A XENIOS STREET & CHARLADOU TRINOUPI  
145 610 00000  
ATHENS - GREECE

## COMMERCIAL INVOICE

DATE: 17/6/2022

**VESSEL: MV "IOLAOS"**  
C/O Schenker Logistics Nederland BV - Marineparts  
Folkerweg 300  
1438 AN Oude Meer  
The Netherlands

### CONTAINING:

REF. No.	DESCRIPTION	UNITS	COST IN EURO
IOL-EN-22-0064-B(01)X01	KUBBER SEAL RINGS	20	
	BALLAST WATER RECORD BOOKS	3	
	GARBAGE RECORD BOOKS	3	
	BRIDGE LOG BOOKS	3	
	VESSEL'S VISITORS LOG BOOKS	3	
	ENGINE LOG BOOKS	3	

VALUE FOR CUSTOMS PURPOSES: TOTAL: EURO 471.74

*Signature*  
Capt. Pattanapong Silapa  
Capt. Port & Logistics Senior Manager  
15/08/22



MV IOLAOS  
c/o Schenker Logistics Nederland BV-Marineparts  
Tel: +31 20 5000096  
Folkerweg 300  
Atterhans de Wind  
1438AN Oude Meer  
Netherlands

**DELIVERY NOTE**  
Document No.: 15-311081  
Date: 10.06.2022  
PIC: Christian Pfeiffer  
Customer: 10403

Your Ref: IOL-SP-02-0319-B(01)01, MV IOLAOS/MNL 22-13482  
Your Contact: Sea Power  
VAT No:

Tel: 0030 210 6284200  
Fax:

Item	Description	Quantity
1.	Parts for WESTFALIA SEPARATOR TYPE: SWD 20-85	4,00
2.	2022.2831.010 Rubber Invert, HS-Code: 84219100	17,00
3.	W2022.3833.000 Gasket, HS-Code: 84219100	1,00
4.	W2022.1277.010 Gasket, HS-Code: 84219100	1,00
5.	5% Discount on Goods	1,00
6.	Freight & Packing ex works 1 coil = 37 x 37 x 15 cms / 2 kgs	

*Signature*  
Capt. Pattanapong Silapa  
Capt. Port & Logistics Senior Manager  
15/08/22

Additional \$4 No.2 In connection \$8 Abs. 1 USIG. No. 2 USIG, tax free  
We deliver asbestos free goods only.

### Invoice address:

Online Marine Inc. Liberia  
MV IOLAOS  
c/o Messrs. Laskaridis Shipping Co. Ltd.

**Payment terms:**  
30 days net from date of invoice

**Delivery terms:**  
ex works, unpacked

Explaination: The information is for the use of the customer only. It is not to be used for any other purpose. The information is for the use of the customer only. It is not to be used for any other purpose. The information is for the use of the customer only. It is not to be used for any other purpose.

IMO CREW LIST													
1. Name of ship: m/v IOLAOS													
2. Nationality of ship: LIBERIA													
3. Port of origin: JORONG, INDONESIA													
4. Date of arrival: 15/08/2022													
5. Date of departure: 15/08/2022													
6. Nature and No. of identity documents													
7. Date joined: 15/08/2022													
8. Port joined: 15/08/2022													
9. Name of ship: m/v IOLAOS													
10. Name of ship: m/v IOLAOS													
11. Name of ship: m/v IOLAOS													
12. Name of ship: m/v IOLAOS													
13. Name of ship: m/v IOLAOS													
14. Name of ship: m/v IOLAOS													
15. Name of ship: m/v IOLAOS													
16. Name of ship: m/v IOLAOS													
17. Name of ship: m/v IOLAOS													
18. Name of ship: m/v IOLAOS													
19. Name of ship: m/v IOLAOS													
20. Name of ship: m/v IOLAOS													
21. Name of ship: m/v IOLAOS													
22. Name of ship: m/v IOLAOS													
23. Name of ship: m/v IOLAOS													
24. Name of ship: m/v IOLAOS													
25. Name of ship: m/v IOLAOS													
26. Name of ship: m/v IOLAOS													
27. Name of ship: m/v IOLAOS													
28. Name of ship: m/v IOLAOS													
29. Name of ship: m/v IOLAOS													
30. Name of ship: m/v IOLAOS													
31. Name of ship: m/v IOLAOS													
32. Name of ship: m/v IOLAOS													
33. Name of ship: m/v IOLAOS													
34. Name of ship: m/v IOLAOS													
35. Name of ship: m/v IOLAOS													
36. Name of ship: m/v IOLAOS													
37. Name of ship: m/v IOLAOS													
38. Name of ship: m/v IOLAOS													
39. Name of ship: m/v IOLAOS													
40. Name of ship: m/v IOLAOS													
41. Name of ship: m/v IOLAOS													
42. Name of ship: m/v IOLAOS													
43. Name of ship: m/v IOLAOS													
44. Name of ship: m/v IOLAOS													
45. Name of ship: m/v IOLAOS													
46. Name of ship: m/v IOLAOS													
47. Name of ship: m/v IOLAOS													
48. Name of ship: m/v IOLAOS													
49. Name of ship: m/v IOLAOS													
50. Name of ship: m/v IOLAOS													
51. Name of ship: m/v IOLAOS													
52. Name of ship: m/v IOLAOS													
53. Name of ship: m/v IOLAOS													
54. Name of ship: m/v IOLAOS													
55. Name of ship: m/v IOLAOS													
56. Name of ship: m/v IOLAOS													
57. Name of ship: m/v IOLAOS													
58. Name of ship: m/v IOLAOS													
59. Name of ship: m/v IOLAOS													
60. Name of ship: m/v IOLAOS													
61. Name of ship: m/v IOLAOS													
62. Name of ship: m/v IOLAOS													
63. Name of ship: m/v IOLAOS													
64. Name of ship: m/v IOLAOS													
65. Name of ship: m/v IOLAOS													
66. Name of ship: m/v IOLAOS													
67. Name of ship: m/v IOLAOS													
68. Name of ship: m/v IOLAOS													
69. Name of ship: m/v IOLAOS													
70. Name of ship: m/v IOLAOS													
71. Name of ship: m/v IOLAOS													
72. Name of ship: m/v IOLAOS													
73. Name of ship: m/v IOLAOS													
74. Name of ship: m/v IOLAOS													
75. Name of ship: m/v IOLAOS													
76. Name of ship: m/v IOLAOS													
77. Name of ship: m/v IOLAOS													
78. Name of ship: m/v IOLAOS													
79. Name of ship: m/v IOLAOS													
80. Name of ship: m/v IOLAOS													
81. Name of ship: m/v IOLAOS													
82. Name of ship: m/v IOLAOS													
83. Name of ship: m/v IOLAOS													
84. Name of ship: m/v IOLAOS													
85. Name of ship: m/v IOLAOS													
86. Name of ship: m/v IOLAOS													
87. Name of ship: m/v IOLAOS													
88. Name of ship: m/v IOLAOS													
89. Name of ship: m/v IOLAOS													
90. Name of ship: m/v IOLAOS													
91. Name of ship: m/v IOLAOS													
92. Name of ship: m/v IOLAOS													
93. Name of ship: m/v IOLAOS													
94. Name of ship: m/v IOLAOS													
95. Name of ship: m/v IOLAOS													
96. Name of ship: m/v IOLAOS													
97. Name of ship: m/v IOLAOS													
98. Name of ship: m/v IOLAOS													
99. Name of ship: m/v IOLAOS													
100. Name of ship: m/v IOLAOS													

20. Date and signature by master, authorized agent or officer

*Signature*  
Capt. Pattanapong Silapa  
Capt. Port & Logistics Senior Manager  
15/08/22



**SEALITE SHIPPING CO LTD**  
116/32 SSP Tower II, 15th Fl, Na Ranong Rd, Klongroey, Klongroey  
Bangkok 10110, Tax ID 0105532098360, Head office  
Tel 0-2697-4505-15, Fax 0-2 6719787, E-mail: [ops@sealite.co.th](mailto:ops@sealite.co.th)

วันที่ 12 กันยายน พ.ศ. 2565

เรื่อง ขออนุญาตผ่านเข้า / ออก บริเวณท่าเทียบเรือ  
เรือ Capt. Pattanapong Silapa/Port Logistic Manager

REF NO : SL12092022/01TD.

ด้วยบริษัท Sealite Shipping Co., Ltd. ได้เป็นตัวแทนเรือ MV. JENNY M ซึ่งจะมีเข้ามาถึงท่าเทียบเรือ  
ในวันที่ 12 กันยายน พ.ศ. 2565 ทางบริษัท ขอแจ้งการขออนุญาตผ่านเข้า-ออก เพื่อไปปฏิบัติงานบนเรือ  
ในระหว่างวันที่ 12-13 กันยายน พ.ศ. 2565

1. นาย จักรพงศ์ วัฒนกุล หัวหน้าช่าง  
2. นาย ปณณพ พงษ์โพธิ์ หัวหน้าช่าง (Time Keeper)

บริษัท จีเอสซี จำกัด ขอแจ้งการขออนุญาตผ่านเข้า-ออก บริเวณท่าเทียบเรือ  
ในวันที่ 12-13 กันยายน พ.ศ. 2565

YOUR FAITHFULLY

NALIN MUTCHALINTUNGKUL

*Signature*  
NALIN MUTCHALINTUNGKUL  
15/08/22

*Signature*  
Capt. Pattanapong Silapa  
Capt. Port & Logistics Senior Manager  
15/08/22





วันที่ 09 กันยายน 2565

เรียน คุณ พอลทงต์ ลีลปะ / ผู้จัดการส่วนวางแผนและปฏิบัติการท่าเรือ GLOW SPP3  
โทรศัพท์ 038-684780-5 ต่อ 3002 แฟกซ์ 038-687429  
เรื่อง ขออนุญาตแจ้งรายการชื่อพนักงานบริษัท เอส ซี เอส (ประเทศไทย) จำกัด  
เข้าปฏิบัติงานบริเวณท่าเรือ GLOW SPP3

เนื่องด้วย บริษัท เอส ซี เอส (ประเทศไทย) จำกัด มีความประสงค์ที่จะส่งพนักงานตรวจสอบสินค้า  
เข้าปฏิบัติงานบริเวณท่าเรือ GLOW SPP3 ตามรายละเอียดดังต่อไปนี้  
ชื่อเรือ M.V. "JENNY M"  
วันที่เรือเทียบท่าประมาณวันที่ 12 กันยายน 2565

- ผู้ติดต่อประสานงาน คุณสรวิชัย ชูชัยดี มือถือ 086-3459654
- ชื่อผู้ควบคุมงานบริเวณท่าเรือ คุณอภิรักษ์ รัตนารักษ์ 091-4047522

ลำดับ	ชื่อ - สกุล	ตำแหน่ง / หน้าที่
1	คุณ อิศรา สุขเจริญศรี	MANAGER
2	คุณ นิคม สระ (ทะเบียนรถ พก 5407 ขลบุรี)	DRAFT SURVEY
3	คุณ ชวรินทร์ ชูชัยดี (ทะเบียนรถ กข 8128 พนม.)	SENIOR INSPECTOR
4	คุณอภิรักษ์ รัตนารักษ์ (ทะเบียนรถ กข 7403 ระยอง.)	INSPECTOR
5	คุณ วิมลพณ กสิณธร (ทะเบียนรถ กข 8092 ระยอง.)	INSPECTOR
6	คุณ เสรี วัฒนศิริ (ทะเบียนรถ ขล 3337 ระยอง.)	INSPECTOR
7	คุณ บุญญฤทธิ์ เทียนธาดา (ทะเบียนรถ พท 9208 ระยอง.)	INSPECTOR
8	คุณ อภิวัฒน์ ภาพันธ์ (ทะเบียนรถ พท 2580 ระยอง.)	INSPECTOR
9	คุณ อภิรักษ์ รัตนารักษ์ (ทะเบียนรถ พท 7403 ระยอง.)	INSPECTOR
10	คุณ เทพวิทย์ ภาพันธ์ (ทะเบียนรถ ขล 353 ระยอง.)	INSPECTOR
11	คุณ จรัส บุตรโคตร (ทะเบียนรถ พท 842 ฉะเชิงเทรา)	INSPECTOR
12	คุณ วรเชษฐ์ สุขชัย (ทะเบียนรถ 1 กข 1695 ระยอง.)	INSPECTOR
13	คุณ พรหมกมล สกุลรักษา (ทะเบียนรถ ขล 842 ฉะเชิงเทรา)	INSPECTOR
14	คุณ นงลักษณ์ อ่อนนิกข (ทะเบียนรถ ขบ 701 ระยอง.)	INSPECTOR
15	คุณ ศิลา บุญเพิ่ม (ทะเบียนรถ ส กข 7681 พนม.)	INSPECTOR

จึงเรียนมาเพื่อทราบและพิจารณา

ขอขอบพระคุณอย่างสูง

Capt. Pattanasong Silapap  
Coal Port & Logistics Section Manager  
13/09/22

สรวิชัย ชูชัยดี  
(Natural Resources Department)

SGS (Thailand) Limited 100 Nanglinchae Road, Chongnonsae Yamsawa Bangkok 10120  
T +66 (0)2 678 18 13 F +66 (0)2 678 15 45 www.sgs.com  
Member of the SGS Group (Separate Générale de Surveillance)

บริษัท ไทยคอนเทนเนอร์โอเปอเรชั่น จำกัด

THAI CONTAINERS OPERATION CO., LTD.

TEL: 02-015-126-03/03-7528-0343-7130 FAX: 02-015-125

วันที่ 11 กันยายน พ.ศ. 2565

TO: REF: TC

ถึงคุณสรวิชัย ชูชัยดี (Natural Resources Department)

MY JENNY M

GLOW SPP3 TERMINAL

MAFAPATTHURPORT

เรียน คุณสรวิชัย ชูชัยดี (Natural Resources Department)

ลำดับ	ชื่อ - สกุล	ตำแหน่ง / หน้าที่	ชื่อ - สกุล	ตำแหน่ง / หน้าที่	ชื่อ - สกุล	ตำแหน่ง / หน้าที่
1	MR. CHALERMPOK VONGMECK	Manager	MR. SARIT TUNGTHI	Cleaning		
2	MR. SOMPOEN VONGMECK	Manager	MR. PAKOE PRIPATTAYIN	Cleaning		
3	MR. CHALERMPOK VONGMECK	Manager	MR. PRAT SRIYATANKAKIN	Cleaning		
4	MR. DUMBONGRAK TAKSON	Manager	MR. TANAAT NIPAT	Cleaning		
5	MR. POONVISA JATOKORONKAT	Manager	MR. SANO JONRAKSA	Cleaning		
6	MR. APST NUSKALIN	Manager	MR. SOMPOEN BUNDENGKAEW	Cleaning		
7	MR. PAYON NIKORN	Manager	MR. SONG LARSEN	Cleaning		
8	MR. MANATJAI TUNGTHI	Manager	MR. NATHAWA PHOMLA	Cleaning		
9	MR. RUNGUN KASARORN	Manager	MR. RUNG PHAISAI	Cleaning		
10	MR. PRATHAN KATYONG	Manager	MR. DEN SUDACHAI	Cleaning		
11	MR. VANLOP KAEYAM	Manager	MR. SOMPOL PUNKINTOD	Cleaning		
12	MR. HUNG JARENTUM	Manager	MR. SARIT TUNGTHI	Cleaning		
13	MR. NITUMMA NITUMMA	Manager	MR. SARIT TUNGTHI	Cleaning		
14	MR. SUTTHAI SUTTHAI	Manager	MR. SARIT TUNGTHI	Cleaning		
15	MR. SUTTHAI SUTTHAI	Manager	MR. SARIT TUNGTHI	Cleaning		
16	MR. SUTTHAI SUTTHAI	Manager	MR. SARIT TUNGTHI	Cleaning		
17	MR. SUTTHAI SUTTHAI	Manager	MR. SARIT TUNGTHI	Cleaning		
18	MR. SUTTHAI SUTTHAI	Manager	MR. SARIT TUNGTHI	Cleaning		
19	MR. SUTTHAI SUTTHAI	Manager	MR. SARIT TUNGTHI	Cleaning		
20	MR. SUTTHAI SUTTHAI	Manager	MR. SARIT TUNGTHI	Cleaning		
21	MR. SUTTHAI SUTTHAI	Manager	MR. SARIT TUNGTHI	Cleaning		
22	MR. SUTTHAI SUTTHAI	Manager	MR. SARIT TUNGTHI	Cleaning		
23	MR. SUTTHAI SUTTHAI	Manager	MR. SARIT TUNGTHI	Cleaning		
24	MR. SUTTHAI SUTTHAI	Manager	MR. SARIT TUNGTHI	Cleaning		
25	MR. SUTTHAI SUTTHAI	Manager	MR. SARIT TUNGTHI	Cleaning		

1. ชื่อเรือ M.V. JENNY M  
2. ชื่อท่าเรือ GLOW SPP3  
3. ชื่อท่าเรือ GLOW SPP3  
4. ชื่อท่าเรือ GLOW SPP3  
5. ชื่อท่าเรือ GLOW SPP3  
6. ชื่อท่าเรือ GLOW SPP3  
7. ชื่อท่าเรือ GLOW SPP3  
8. ชื่อท่าเรือ GLOW SPP3  
9. ชื่อท่าเรือ GLOW SPP3  
10. ชื่อท่าเรือ GLOW SPP3  
11. ชื่อท่าเรือ GLOW SPP3  
12. ชื่อท่าเรือ GLOW SPP3  
13. ชื่อท่าเรือ GLOW SPP3  
14. ชื่อท่าเรือ GLOW SPP3  
15. ชื่อท่าเรือ GLOW SPP3  
16. ชื่อท่าเรือ GLOW SPP3  
17. ชื่อท่าเรือ GLOW SPP3  
18. ชื่อท่าเรือ GLOW SPP3  
19. ชื่อท่าเรือ GLOW SPP3  
20. ชื่อท่าเรือ GLOW SPP3  
21. ชื่อท่าเรือ GLOW SPP3  
22. ชื่อท่าเรือ GLOW SPP3  
23. ชื่อท่าเรือ GLOW SPP3  
24. ชื่อท่าเรือ GLOW SPP3  
25. ชื่อท่าเรือ GLOW SPP3



BANGKOK MARINE SURVEY CO., LTD.  
Independent Marine & Cargo Surveyors.  
5th Floor, Freight Link Building, 507/321 Soi Sukhumvit 31, Sukhumvit Road,  
Chongnonsae, Yamsawa, Bangkok 10120, Thailand.  
Tel: (062) 674-1731-3 Fax: (062) 674-1730  
E-mail: bmsc@bmsc.co.th

TO : GLOW TERMINAL  
ATTN : ผู้จัดการท่าเรือ  
DATE : 12/09/2022  
เรื่อง ขออนุญาตผ่านเข้า-ออก ท่าเรือ GLOW SPP3  
เงื่อนไขการเข้า-ออก ท่าเรือ GLOW SPP3  
เงื่อนไขการเข้า-ออก ท่าเรือ GLOW SPP3

เนื่องจากทางบริษัท บังกอกมารีนเซอร์เวย์ จำกัด ได้รับมอบหมายจากบริษัท  
SEALITE SHIPPING CO., LTD. ให้เข้าไปปฏิบัติงาน OFF HIRE BUNKER AND  
CONDITION SURVEY ในเรือ M.V. "JENNY M"

ดังนั้นทางบริษัท บังกอกมารีนเซอร์เวย์ จำกัด จึงขออนุญาตให้พนักงานของ  
บริษัท จำนวน 7 คน ได้เข้าไปปฏิบัติงานดังกล่าว ซึ่งมีรายชื่อดังต่อไปนี้

- นาย สุชาติ ใจชื่น
- นาย สุชาติ ใจชื่น
- นาย สุชาติ ใจชื่น
- นาย สุชาติ ใจชื่น
- นาย สุชาติ ใจชื่น
- นาย สุชาติ ใจชื่น
- นาย สุชาติ ใจชื่น

หากพนักงานบริษัท บังกอกมารีนเซอร์เวย์ จำกัด ได้กระทำผิดเป็นเหตุเสียหายต่อ  
ท่าเรือ GLOW TERMINAL บริษัทฯ ขอรับผิดชอบและขอใช้ทางบริษัทฯ

Capt. Pattanasong Silapap  
Coal Port & Logistics Section Manager  
13/09/22

(นายนิลกร ใจชื่น)  
บริษัท บังกอกมารีนเซอร์เวย์ จำกัด



Success Marine Service Co., Ltd.  
Sub-Ship Agent | Husbandry Service | Stevedore Service | Ship Chandler

142/249 M.7 Suanas, Sriracha, Chonburi 20110 Thailand  
Tel: +6638-101150 | E-mail: success.marine.s@gmail.com

Subj : ขออนุญาตผ่านเข้า-ออก ท่าเรือ GLOW SPP3  
To : ผู้จัดการท่าเรือ GLOW SPP3

เนื่องด้วย บริษัท Success Marine Service Co., LTD. เป็นตัวแทนในการเปลี่ยนลูกเรือของเรือ  
M.V. JENNY M ซึ่งเข้าเทียบท่าเรือ GLOW SPP3 ในวันที่ 13 - 16 กันยายน 2565 มีความประสงค์ขออนุญาต  
ผ่านเข้า-ออก บริเวณท่าเรือ GLOW SPP3 เพื่อดำเนินการเปลี่ยนลูกเรือดังกล่าว

#### 2 Embarkation Crews

No	Full Name	Rank	PP No.	SMB No.	Nationality	Vaccine
1	MR. SHARMA AARYAN	C/O	T3832185	MUM166609	INDIAN	2 Doses
2	MR. SAW THI HA	Z/E	MP308383	65815	MYANMAR	2 Doses

#### 2 Disembarkation Crews

No	Full Name	Rank	PP No.	SMB No.	Nationality	Vaccine
1	MR. SAURABH SUMAN	C/O	P1928512	MUM137949	INDIAN	1 Dose (Janssen)
2	MR. KHOPEKAR RAHIL ARSHAD	Z/E	Z3050219	MUM195450	INDIAN	2 Doses

Capt. Pattanasong Silapap  
Coal Port & Logistics Section Manager  
13/09/22

ดังนั้นทาง บริษัทฯ จึงได้ขออนุญาตแจ้งรายชื่อที่จะทำการขออนุญาตผ่านประตู ตามรายชื่อดังต่อไปนี้

No	Full Name & Family Name	ID Card	Date of Birth	Rank
1	นาย ณัฐวุฒิ ภูษาพอง	1 2097 00188 38 4	7 Mar 1988	Boarding Officer
2	นาย ธนุชา โยะสิงการ	3 5099 00911 72 5	3 Dec 1982	Asst. Boarding Officer
3	นาย ชีระวัฒน์ คล้ายอินทร์	3 1009 03670 66 0	8 Apr 1969	Asst. Boarding Officer

**Car Plate :-**

Toyota Ventury 8ฐ 8911 กทม.  
Honda Civic 2ขท 2904 กทม.  
Toyota Camry 3กท 8422 กทม.

Thank you sir.

  
Capt. Pattanapong Silapa  
Coal Port & Logistics Section Manager  
13/09/22  
(Mr. Nattawut Pusathong)  
Tel : 094-555-8698

วันที่ 12 กันยายน 2565

เรื่อง ขออนุญาตผ่านเข้า-ออก บริเวณท่าเทียบเรือ

เรียน ผู้จัดการท่าเรือ

ด้วยบริษัท เบสท์ โกลบอล โลจิสติกส์ จำกัด เป็นตัวแทน Owner เรือ M.V. JENNY M มีกำหนดเข้ามาเทียบท่าเรือ ประมาณในวันที่ 13 กันยายน 2565 ทางบริษัทฯ มีความประสงค์ขอแจ้งรายชื่อบุคคล และยานพาหนะ ที่จะขออนุญาตผ่านเข้า-ออกท่าเรือในวันที่ 14.15 กันยายน 2565 เพื่อส่งสินค้า SHIP SPARE IN-TRANSIT จำนวน 44 ชิ้น น้ำหนัก 947 กิโลกรัม ในระหว่างที่เรือจอดเทียบอยู่ที่ท่า ขึ้นเรือโดยใช้บริษัทเรือ SC ขึ้นผู้ขนส่งเทียบข้างลำเรือ บริเวณท่าเรือ GLOW SPP3 ตามรายละเอียดดังต่อไปนี้

1. นาย สุวิชัย ชำนิ นัครประชาชนเลขที่ 1100701348876 โทร 061-774 0743

ตัวแทนบริษัท เบสท์ โกลบอล โลจิสติกส์ จำกัด พาหนะที่นำเข้ามาขึ้นที่ รต.6 คือ ทะเบียน 70-8321 กทม.

บริษัทฯ จึงเรียนมาแจ้งท่านเพื่อทราบ และได้โปรดอนุญาตให้ตัวแทนบริษัทฯ ที่ขอรับบริษัท เบสท์ โกลบอล โลจิสติกส์ จำกัด ผ่านเข้า-ออก บริเวณท่าเทียบเรือ ได้ใช้ขออนุญาตดังนี้

รายละเอียดสินค้าดังต่อไปนี้

SPRING LOCK WASHER, HEXAGON HEAD BOLT, SNAP RING, BEARING BUSH, GALVANIZED TOOL, CROSS-RECESSED HEAD SCREW ฯลฯ

  
Capt. Pattanapong Silapa  
Coal Port & Logistics Section Manager  
13/09/22

ขอแสดงความนับถือ  
  
Best Global Logistics Co., Ltd.  
(นางสาวกัญญา ไร่นาวาส)  
กรรมการ

Best Global Logistics Co., Ltd.

77/141-142 Sinsathorn Tower, 33rd, Krungthorn Road, Klongtoey, Klongsai, Bangkok 10600  
Phone : + 66 2 4004999 Fax : + 66 2 4004997-8 Website : www.bestgloballogistics.com

NO	CODE DESCRIPTION	QTY	UNIT	PRICE (USD)	TOTAL PRICE (USD)	REMARK
1.	BALL BEARING 200*2.	PCS	1	5.95	5.95	
2.	BALL BEARING 200-1.	PCS	1	5.95	5.95	
3.	SEAL KIT, HWTV8.200. C034402000	PCS	3	19.00	57.00	
4.	SPRING WASHER, M8506, Z310060002	PCS	12	0.20	2.40	
5.	DRAIN COCK S16. Z5802010002Z	PCS	6	7.60	45.60	
6.	DRAIN COCK S15. Z5802010002Z	PCS	3	7.60	22.80	
7.	SNAP RING (SHAFT) S11. Z4110050002Z	PCS	4	0.40	1.60	
8.	SETScrew 508. X2512100122Z	PCS	4	0.20	0.80	
9.	SETScrew 510. X2512060062Z	PCS	6	0.20	1.20	
10.	L.O. ADJUSTING SCREW 23. E205850230	PCS	4	0.60	2.40	
11.	NUT S04. X2200160002Z	PCS	2	0.30	0.60	
12.	IN. & EX. VALVE ROCKEARM (WITH BUSH)	PCS	2	49.50	99.00	
13.	BOLT B502. X2000121652Z	PCS	6	1.35	8.10	
14.	BOLT B502. X2000120322Z	PCS	6	0.80	4.80	
15.	HEXAGON PLUG AS12. X57000600002	PCS	4	8.50	34.00	
16.	SPECIAL PLUG (S) AS11. X57231000002	PCS	6	15.50	93.00	
17.	TAPER PLUG (S) AS06. Z5715060002Z	PCS	4	1.90	7.60	
18.	TAPER PLUG (S) AS06. Z5715030002Z	PCS	20	0.40	8.00	
19.	TAPER PLUG (S) AS07. Z5715020002Z	PCS	5	0.30	1.50	
20.	SNAP RING AS06. Z4120048002Z	PCS	6	0.80	4.80	
21.	STUDAS03. X2100120502Z	PCS	6	0.20	1.20	
22.	STUDAS01. X2100160722Z	PCS	12	2.30	27.60	
23.	BOLT (2). NOZZLE HOLDER A23. E205650230	PCS	5	3.80	19.00	
24.	BOLT (1). NOZZLE HOLDER A22. E205650220	PCS	5	5.70	28.50	
25.	BOWL TYPE PLUG A21. E205650210	PCS	12	0.95	11.40	
26.	BOWL TYPE PLUG A20. H150103400	PCS	8	1.50	12.00	
27.	GASKET CYL HEAD A18. E205650180	PCS	5	3.80	19.00	
28.	STUDAS13. E205650130	PCS	10	1.90	19.00	
29.	GUIDE, VALVE YOKE A7. E205650070	PCS	10	7.60	76.00	
30.	AS98800020	PCS	3	55.00	165.00	
31.	NAME PLATE COUPLING COVER 12.	PCS	3	40.00	120.00	
32.	CYL. HAEDSUBASSY-2905	PCS	2	150.00	300.00	
For customs only				5092.1	4,680.00	

  
Capt. Pattanapong Silapa  
Coal Port & Logistics Section Manager  
13/09/22

For and on behalf of  
**SEASIDE HARDWARE LIMITED**  
上海威固五金有限公司  
Best Global Logistics Co., Ltd.

1.	SPRING LOCK WASHER 6.PN. 50-1	PCS	12	0.95	11.40
2.	HEXAGON HEAD BOLT M8X1.5.PN. 50-4	PCS	12	0.95	11.40
3.	SNAP RING.PN. 50-3	PCS	5	1.90	9.50
4.	BEARING BUSH.PN. 50-2	PCS	1	160.00	160.00
5.	SPRING LOCK WASHER.PN. 30-5	PCS	20	0.95	19.00
6.	RHINO 770 X 715 X 25MM GALVANIZED 3001	PCS	20	0.80	16.00
7.	HEXAGON HEAD BOLT M8X0.5.PN. 30-4	PCS	20	0.95	19.00
8.	CROSS-RECESSED HEAD SCREW M8X0.5.PN.1	PCS	3	0.99	2.97
9.	SEAL RING.PN. 44841	PCS	6	11.58	69.48
10.	THRUST COLLAR COMPRESSOR SIDE.PN. 4484	PCS	1	15.52	15.52
11.	SEALING BUSH.PN. 44-30	PCS	1	22.72	22.72
12.	THRUST COLLAR COMPRESSOR SIDE.PN. 44-30	PCS	3	15.12	45.36
13.	DISTANCE PIERCE.PN. 44837	PCS	3	11.28	33.84
14.	THRUST COLLAR (BEARING SIDE).PN. 44836	PCS	3	15.15	45.45
15.	SEAL RING (High Speed) and Seal Ring (Low Speed)	PCS	3	1560.00	4680.00
16.	SPRING LOCK WASHER 6.PN. 80-5	PCS	18	0.95	17.10
17.	HEXAGON NUT M8.PN. 80-6	PCS	12	0.95	11.40
18.	STUD BOLT M8.PN. 80-5	PCS	12	0.95	11.40
19.	SPRING LOCK WASHER 6.PN. 80-4	PCS	12	0.95	11.40
20.	HEXAGON HEAD BOLT M8X0.5.PN. 80-3	PCS	12	0.95	11.40
21.	HEXAGON HEAD BOLT M8X0.5.PN. 70-3	PCS	24	0.95	22.80
22.	THRUST BEARING.PN. 60-2	PCS	3	99.00	297.00
23.	FLOATING JOURNAL BEARING.PN. 80-1	PCS	8	28.00	224.00
24.	SPRING LOCK WASHER 6.PN. 50-12	PCS	8	0.95	7.60
25.	HEXAGON HEAD BOLT M8X1.5.PN. 50-11	PCS	8	0.95	7.60
26.	0-RING.PN. 50-4	PCS	4	6.65	26.60
27.	CYL RING DIAHATSE-SPN-20.PN. E205150230	PCS	2	100.00	200.00
28.	PISTON RING ASSY. DIAHATSE-SDM-20.PN. 402	PCS	2	100.00	200.00
TOTAL					3255.00

For customs only

For and on behalf of  
**SEASIDE HARDWARE LIMITED**  
上海威固五金有限公司  
Best Global Logistics Co., Ltd.

  
Capt. Pattanapong Silapa  
Coal Port & Logistics Section Manager  
13/09/22

Best Global Logistics Co., Ltd.



DATE: 2022/8/25  
PORT: SHANGHAI  
SC NO. 02022081760

SHB TEL: THE MASTER AND OWNER OF MY SHIP W SHIP GROUP IN  
TRANSIT FROM GERMANY VIA SUEZ TO SINGAPORE CO BEST GLOBAL  
LOGISTICS CO LTD 7744142 KRAKATIAHORN TOWER 22 BC  
BRUNNEN HANAG LAGN215454 KLEINER SANKOFF 10500  
THAILAND TEL: 06 2400 4338 FAX: 06 2400 4350

DATE: 2022/8/25  
PORT: SHANGHAI  
SC NO. 02022081760

NO	CODE	DESCRIPTION	QTY	UNIT	UNIT PRICE \$/USD	TOTAL PRICE \$/USD	REMARK
		1-SONITOR TRANSFORMER 250-000V, Part No. 38841	1	PCS	1	442.00	
		2-POWER C.B. Part No. A	1	PCS	1	214.00	
		3-SONITOR ELECTRIC FUSE 40-100A, Part No. E	4	PCS	4	214.00	
		4-BOTTOM SLID-UP VALVE 300SE, S.DWG No. 1-10404, BORNE 25 DEKAZKON, Part No. V	1	PCS	1	99.00	
		5-THERMISTERS T53-2, Part No. 085	1	PCS	1	663.00	
		6-RICK BALL, D=16.9 IN 150A, Part No. V	1	PCS	1	663.00	
		7-PACKING GLAND, DWG No. 12-1008, Part No. 2	3	PCS	3	8.50	
		8-VALVE PACKING, DWG No. 12-1008, Part No. 2	3	PCS	3	29.00	
		9-SLEEVE PACKING ELEMENT, DWG No. 12-1008	3	PCS	3	177.00	
		10-N, Part No. 17	1	PCS	1	29.00	
		11-ELAND PACKING, DWG No. 12-1008, Part No. 15	3	PCS	3	47.30	
		12-PACKING, DWG No. 12-1008, Part No. 15	3	PCS	3	23.00	
		13-PACKING, DWG No. 12-1008, Part No. 21	3	PCS	3	33.00	
		14-PACKING, DWG No. 12-1008, Part No. 20	3	PCS	3	33.00	
		15-PACKING, DWG No. 12-1008, Part No. 15	3	PCS	3	31.00	
		16-CUSHION PACKING, DWG No. 12-1008, Part No. 6-6	3	PCS	3	31.00	
		17-SLEEVE SLID-UP VALVE, DWG No. 1-10404, BORNE 25 DEKAZKON, Part No. V	1	PCS	1	88.00	
		18-AUTOFEEZ WATER STOP, DWG No. 1-10404, BORNE 25 JIB 7265-21 DAR, DUE, Part No. A	1	PCS	1	110.00	
		19-MAIN F.L.C. WATER CHECKVALVE, DWG No. 1-10404, BORNE 25 JIB 7415-25 DAR, DUE, Part No. A	1	PCS	1	110.00	
		TOTAL				2370.80	

For and on behalf of  
EKASHP HARDWARE LIMITED  
上海義興船務有限公司

Capt. Pattanapong Sillapa  
Coal Port & Logistics Section Manager

Ship To: THE MASTER AND OWNER OF MV JERNY N SHIP SHARE, IN TRANSIT  
FROM GERMANY VIA BKK TO SINGAPORE C/O BEST GLOBAL LOGISTICS CO., LTD  
THANALAI SINGHATON TOWER 33 RD KLONGTHORN ROAD KLONGTHORN  
KLONGSAN BAYKHOH 10162 THAILAND  
TEL +66 (0) 2460 4899  
FAX +66 (0) 2460 4938

The seller : DeckMac Marine Pte Ltd  
 From : Ran Wang  
 Phone : +85 1592157533E  
 E-mail : ran@deckmacmarine.com  
 Our Ref No.: S22060052  
 Date : 2022-06-05  
 Page : 1/1

Vessel: Jenny M  
IMO No:

TYPEGRAB		CURR USD					
NO	DESCRIPTION	PN	QTY	UNIT	U/P	AMT	D/T
1	ROD PACKING	5	PCS	46.00		230.00	2 DAVE
2	BACK UP RING	5	PCS	5.00		25.00	2 DAVE
3	DUST SEAL	5	PCS	42.00		210.00	2 DAVE
4	O-RING	8	PCS	5.00		40.00	2 DAVE
5	BACK UP RING	5	PCS	5.00		25.00	2 DAVE
6	O-RING	8	PCS	5.00		40.00	2 DAVE
7	DUST SEAL	5	PCS	36.00		180.00	2 DAVE
8	HEXAGON HEAD BOLT	10	PCS	2.00		20.00	2 DAVE
9	WASHER	8	PCS	3.00		24.00	2 DAVE
10	PISTON PACKING	8	PCS	68.00		544.00	2 DAVE
						Amount(USD):	1154.00
						Discount(%)	0.00
						Total(USD):	1154.00

1.Payment Terms:	T/T FULL PAYMENT BEFORE DELIVERY
2.Delivery Terms:	EXW SHANGHAI
3.Packing Terms:	PACKING EXCLUDING
4.Delivery Address:	To be advised
5.Note:	

The divest:  
Carpoen Shipping Private Limited

The Seller:  
DeckMed: Marine Pro Ltd

Capt. Pattanapong Sillapa  
Equal Port & Logistics Section Manager

SHIP TO: THE MASTER AND OWNER OF MV JENNY W SHIP MAINE IN  
TRANSIT FROM GERMANY VIA BKK TO SINGAPORE C/O BEST GLOBAL  
LOGISTICS CO LTD 77/171/42 BANGKHOEN TOWER 23 RD KRUANGTHON  
ROAD KLONGTONEA K LONGBAN BANGKOK 10250 THAILAND  
TEL: +66 (0) 2400 4899  
FAX: +66 (0) 2400 4903

The seller: DeckMac Marine Pte Ltd  
Phone:  
E-mail:  
Our No.: SZZ080082  
Page: 1/1

TYPE GRAB		CURR USD				
No.	Description	PIN	Qty	Unit	U/Price	Amount
1	ROD SEAL		2	PCS	48.00	96.00
2	BACK UP RING		2	PCS	5.00	10.00
3	DUST SEAL		2	PCS	42.00	84.00
4	O-RING		2	PCS	5.00	10.00
5	BACK UP RING		2	PCS	5.00	10.00
6	O-RING		4	PCS	5.00	20.00
7	DUST SEAL		3	PCS	36.00	108.00
8	HEXAGON HEAD BOLT		12	PCS	3.00	36.00
9	WEAR RING		2	PCS	5.00	10.00
10	PISTON PACKING		4	PCS	45.00	180.00
						Sub Total(USD):
						876.00
						Discount(%):
						0.00
						Total Amount(USD):
						876.00
						Grand Total(USD):
						876.00

Capt. Pattanapong Silapa  
Coal Port & Logistics Section Manager

SPRY ASIA GROUP CO., LTD.

62/1 M 6 Tambon Banglamung Amphur Banglamung Chonburi 20150  
Tel: +66(0) 38 - 492 921-2,492-925 Fax: +66(0) 38 -492 923 TAX ID. 0205553018101  
[www.spryasiagroup.com](http://www.spryasiagroup.com) , E-mail: [thailand@spryasiagroup.com](mailto:thailand@spryasiagroup.com)

Total Page

วันที่ ๑๕ กันยายน พ.ศ. ๒๕๖๕

เมือง ราชอาณาจักรน่านน้ำทะเล หรือมณฑลผ่านเรือท่า Maplaphut - GLOW  
เป็น ผู้จัดการ ส่วนการทำเรือ Maplaphut - GLOW

ด้วยวิธีที่ ผ.ป.ก. เอเซีย กรุ๊ป จำกัด ได้รับแจ้งจากเจ้าของเรือในต่างประเทศเป็นผู้จัดส่งของให้  
ในเรือ JENNY M ซึ่งเข้าเทียบท่าเรือ Maplagui - GLOW ในวันที่ 13 - 16 กันยายน พ.ศ. 2565 บริษัทฯ  
จึงมีความจำเป็นที่จะขออนุญาตผ่านเจ้า-ของท่าเพื่อไปยังเรือดังกล่าว ในวันที่ 16 กันยายน พ.ศ. 2565  
(เวลา 8.00 ถึง 7.00 น.) รายละเอียดบุคคล และทะเบียน ดังต่อไปนี้

ชื่อ-นามสกุล	เลขบัตรประจำตัวประชาชน	ทะเบียนรถ	
นายวิไล โสภากาญจน์	2 4110 00001 23 0	สมญ 789 กทม.เทพฯ	โตโยต้า VIGO, สีขาว
นางสมิทธิ ชวนานา	3 4305 00118 13 3	สมญ 781 กทม.เทพฯ	โตโยต้า VIGO, สีขาว
นายวิรัชชัย อรุณสมรส	3 2504 01202 42 1		
นางอนุชาสิงห์ ทัศนศิไลย์	1 4610 00177 80 9		

หลังจากเสร็จสิ้นภารกิจบนเรือแล้ว บุคคลดังกล่าวจะเดินทางออกจากท่าเรือทันที  
จึงรีบมาส่งท่านเพื่อไปรื้อถอนอุปกรณ์ด้วย จักขอบพระคุณยิ่ง

ขอแสดงความยินดี  
กับ  
นางศุภิตรา กาภิระนทร์  
บริษัท ตปารัย เอเซีย จำกัด

Capt. PATTANAPONG SILLAPA  
Coal Port & Logistics Section Manager  
15/09/22

ប្រតិភូ គណៈប្រតិភូ មេត្តិកម្ម ក្រុមប្រឹក្សា





SGS

วันที่ 04/09/2565

เรียน คุณ พงษ์พงศ์ ศิลปะ / ผู้จัดการส่วนวางแผนและปฏิบัติการท่าเรือ GLOW SPP3  
โทรศัพท์ 038-684780-5 ต่อ 3002 แฟกซ์ 038-687429  
เรื่อง ขอลงนามแจ้งรายชื่อบริษัทขนส่งสินค้า และ 4 เลส (ประเทศไทย) จำกัด  
เข้าปฏิบัติงานบริเวณท่าเรือ GLOW SPP3

เรียนด้วย บริษัท เลส 4 เลส (ประเทศไทย) จำกัด มีความประสงค์ที่จะส่งพนักงานตรวจสอบสินค้า  
เข้าปฏิบัติงานบริเวณท่าเรือ GLOW SPP3 ตามรายละเอียดดังต่อไปนี้ชื่อเรือ M.V. "IOLAOS"  
วันที่เรือเดินทางประมาณวันที่ 7 กันยายน 2565

- ผู้ติดต่อประสานงาน คุณชวชัย ชูชัย มีติดต่อ 086-3459654
- ชื่อผู้ควบคุมงานบริเวณหน้าท่าเรือ คุณอภิสิทธิ์ ถิ่นธรรม 091-4047522

ลำดับ	ชื่อ - สกุล	ตำแหน่ง / หน้าที่
1	คุณ อิศรา สุขจำเริญศรี	MANAGER
2	คุณ นิคม สุระ (ทะเบียนรถ พก 5407 ชลบุรี)	DRAFT SURVEY
3	คุณ ชวชัย ชูชัย (ทะเบียนรถ กุส 8128 กทม.)	SENIOR INSPECTOR
4	คุณอภิสิทธิ์ ถิ่นธรรม (ทะเบียนรถ กข 7403 รยอง.)	INSPECTOR
5	คุณ รณิศา กลิ่นมะลิ (ทะเบียนรถ กข 8092 รยอง.)	INSPECTOR
6	คุณ เสร็จ ภาณุรักษ์ (ทะเบียนรถ ขช 3337 รยอง.)	INSPECTOR
7	คุณ บุญฤทธิ์ เทียนธาดา (ทะเบียนรถ ขพ-9208 รยอง.)	INSPECTOR
8	คุณ ธนวัฒน์ ภาพันธ์ (ทะเบียนรถ พก 2580 รยอง.)	INSPECTOR
9	คุณ อภิสิทธิ์ ถิ่นธรรม (ทะเบียนรถ กข 7403 รยอง.)	INSPECTOR
10	คุณ เทพรัตน์ ภาพันธ์ (ทะเบียนรถ ขช 353 รยอง.)	INSPECTOR
11	คุณ จรัส บุตรโคตร (ทะเบียนรถ ขช 842 ฉะเชิงเทรา)	INSPECTOR
12	คุณ วรชัช สุขชัย (ทะเบียนรถ 1 กข 1695 รยอง.)	INSPECTOR
13	คุณ ศุภกมล สุทธิรักษา (ทะเบียนรถ ขช 842 ฉะเชิงเทรา)	INSPECTOR
14	คุณ นงลักษณ์ สอนรักษา (ทะเบียนรถ ขช 701 รยอง.)	INSPECTOR
15	คุณ ศิลา บุญย (ทะเบียนรถ 8 กข 7681 กทม.)	INSPECTOR

จึงเรียนมาเพื่อทราบและพิจารณา

ขอขอบพระคุณอย่างสูง

  
Capt. Pattanasong Silapa  
Coal Port & Logistics Section Manager  
06/09/22

ชวชัย ชูชัย  
(Natural Resources Department)

SGS (Thailand) Limited 100 Nanglinchew Road, Chongmonsee, Yannawa, Bangkok 10120  
t +66 (0)2 678 16 13, f +66 (0)2 678 15 45, www.sgs.com  
Member of the SGS Group (Société Générale de Surveillance)



THAIEN TRANSPORT AND AGENCY CO., LTD.  
1, Happy Day Building  
Ratburana, Bangkok 10140 Thailand  
Tel : (662) 873-7287 Fax : (662) 873-7289  
E-mail : bangkok@tta.co.th

วันที่ 08 กันยายน 2565

เรื่อง ขอลงนามเข้าท่าเรือ

เรียน ผู้จัดการส่วนวางแผนและปฏิบัติการท่าเรือ GLOW SPP 3

เนื่องด้วยทางบริษัท ไทยเชน ทรานสปอร์ต แอนด์ เอเจนซี จำกัด ได้รับการแต่งตั้งจาก  
เจ้าของเรือ MV IOLAOS ให้เป็นตัวแทนเจ้าของเรือ ซึ่งเรือลำดังกล่าวมีกำหนดการเข้าเทียบท่า  
GLOW SPP 3 ในวันที่ 09 กันยายน 2565  
ทางบริษัทขอขออนุญาตส่งช่างเรือ Spare part ขึ้นเรือลำดังกล่าวในวันที่ 09-12 กันยายน  
2565 มีรายละเอียดดังนี้

เจ้าหน้าที่ติดต่อทางเรือ

1. นาย จาตุรงค์ แสงงาม
2. นาย ชวรินทร์ แสงงาม

ทะเบียนรถ ณช 1035 กทม.

ทะเบียนรถ วท 8040 กทม.

จึงเรียนมาเพื่อโปรดพิจารณาอนุญาต



ขอแสดงความนับถือ

นายเกียรติคุณ จันทร์คำ  
(ผู้ช่วยจัดการเรือ)

Capt. Pattanasong Silapa  
Coal Port & Logistics Section Manager  
06/09/22

## STAPLE DOCUMENTS ABOVE PERFORMATION

999 PVG 6630 7673

999 - 6630 7673

SPEEDAIR SA 18 TEGAS STREET, ARGYROPOULIS, ATHENS 16152, GREECE C/O DELTA LOGISTICS AHD: ROOM 308, NO. 3 BUILDING, NO 1026, SHIFAN EIGHT ROAD, SHANGHAI AREA TEL: +86-13798243154 VAT:USCI +91310230M1JITTEIL NATIONALITY:CN		Air Waybill Issued by	
MASTER OF M/V IOLAOS C/O THAIEN TRANSPORT AND AGENCY CO., LTD. 1, 501 SAKSAD 33/1 RABURANA, BANGKOK 10140 THAILAND TEL: +662-873-7287 FAX: +662-873-7289 PIC: MR. PONGKAR THAMARATTANASAK		Consignee's Account Number	
Issuing Company's Agent Name and City		Accounting HPI-SHA FREIGHT PREPAID	
HPI/SHA 0830361		PUDONG	
BKK CA		CNY	
BANGKOK		CAR21/26 AUG. 2 022 XXX	
HPI NO SOLID WOOD PACKING MATERIAL NOTIFY PARTY: SAME AS CNE ECC, EAW		SHIP'S SPARE PART IN TRANSIT FOR M/V IOLAOS CABLE/CONTACTOR/LAMP/LEVEL GAUGE PIPE/TIRE RELAY SOLENOID VALVE TRANSIT CARGO FROM CHINA TO HAILUJIA MARSHALL ISLANDS VIA BANGKOK, THAILAND BY SEA NOT RESTRICTED VTL-0, 555 CEN	
13 306.0 KG Q 306.0 21.86 6,689.16		SHIP'S SPARE PART IN TRANSIT FOR M/V IOLAOS CABLE/CONTACTOR/LAMP/LEVEL GAUGE PIPE/TIRE RELAY SOLENOID VALVE TRANSIT CARGO FROM CHINA TO HAILUJIA MARSHALL ISLANDS VIA BANGKOK, THAILAND BY SEA NOT RESTRICTED VTL-0, 555 CEN	
6,689.16		AWC 50.00 MYC 976.14 SCC 367.20	
1,393.34		HPI SHA	
8,082.50		2022-08-25 SHANGHAI CTS TANGHAI	
999 - 6630 7673			



THAIEN TRANSPORT AND AGENCY CO., LTD.  
1, Happy Day Building  
Ratburana, Bangkok 10140 Thailand  
Tel : (662) 873-7287 Fax : (662) 873-7289  
E-mail : bangkok@tta.co.th

วันที่ 07 กันยายน 2565

เรื่อง ขอลงนามเข้าท่าเรือ

เรียน ผู้จัดการส่วนวางแผนและปฏิบัติการท่าเรือ GLOW SPP 3

เนื่องด้วยทางบริษัท ไทยเชน ทรานสปอร์ต แอนด์ เอเจนซี จำกัด ได้รับการแต่งตั้งจาก  
เจ้าของเรือ MV IOLAOS ให้เป็นตัวแทนเจ้าของเรือ ซึ่งเรือลำดังกล่าวมีกำหนดการเข้าเทียบท่า  
GLOW SPP 3 ในวันที่ 09 กันยายน 2565  
ทางบริษัทขอขออนุญาตส่งช่างเรือ Sign on/off ขึ้นเรือลำดังกล่าวในวันที่ 09 กันยายน 2565 มี  
รายละเอียดดังนี้

Sign-on

1. POUZDIKOV MIKHAIL PP NO. 751270976
2. GONCHAROV VLADIMIR PP NO. 755472110
3. IVANETS IURII PP NO. 753960285
4. MELNIKOV DMITRII PP NO. 750971853
5. BUNIN IVAN PP NO. 752400708
6. EPIKHIN DMITRII PP NO. 753796688
7. MALTSEV RUSLAN PP NO. 763004139
8. SUBAIRI PP NO. C8978909

Sign-off

1. KALINICHENKO SERGEI PP NO. 751565800
2. BORADULIN ALEKSANDR PP NO. 753075480
3. PSHECHENI ALEKSANDR PP NO. 755695479
4. POPEDEKIN DENIS PP NO. 753348449
5. STEPANENKO SERGEI PP NO. 760270691
6. HOLUBENKO ZAUR PP NO. FF983177

Capt. Pattanasong Silapa  
Coal Port & Logistics Section Manager  
06/09/22



แจ้งรายชื่อพนักงานติดท่าเรือ

1. ออมร เจริญสุข

2. พรศักดิ์ วัฒนเกษกรณ์

จึงเรียนมาเพื่อโปรดพิจารณาอนุญาต



ขอแสดงความนับถือ

นายเกียรติคุณ จันทระคำห์  
(ผู้ช่วยจัดการเรือ)

Capt. Pattanapong Silapa  
Cool Port & Logistics Section Manager  
08/09/22



THAIKEN TRANSPORT AND AGENCY CO.,LTD.  
1, Happy Day Building  
Ratburana, Bangkok 10140 Thailand  
Tel : (662) 873-7287 Fax : (662) 873-7289  
E-mail : bangkok@tta.co.th

วันที่ 09 กันยายน 2565

เรื่อง ขออนุญาตเข้าท่าเรือ

เรือ ผู้จัดการส่วนวางแผนและปฏิบัติการท่าเรือ GLOW SPP 3

เนื่องด้วยทางบริษัท ไทยเซเนม ทรานสปอร์ต แอนด์ เอเจนซี จำกัด ได้รับการแต่งตั้งจาก  
เจ้าของเรือ MV IOLACS ให้เป็นตัวแทนเจ้าของเรือ ซึ่งเรือลำดังกล่าวมีกำหนดการเข้าเทียบท่า  
GLOW SPP 3 ในวันที่ 09 กันยายน 2565  
ทางบริษัทขออนุญาตส่งรายชื่อบุคคลดังกล่าว เพื่ขึ้นเรือลำดังกล่าวในวันที่ 11-12 กันยายน  
2565 มีรายละเอียดดังนี้

เจ้าหน้าที่ติดท่าเรือ

1. Mr. Amnat Phoonsawat

ทะเบียนรถ มข 510 กรุงเทพมหานคร (Vovo V50, black)

Purpose: Attendance vessel to clear recommendation

จึงเรียนมาเพื่อโปรดพิจารณาอนุญาต



ขอแสดงความนับถือ

นายเกียรติคุณ จันทระคำห์  
(ผู้ช่วยจัดการเรือ)

Ok.  
10 September 2022

# IMO CREW LIST

IMO CREW LIST												
1. Name of ship												
mv IOLACS												
2. Port of Arrival												
MAP TA PHUT, THAILAND												
3. Port arrived from												
JORONG, INDONESIA												
4. Responsibility of ship												
LIBERIA												
5. Name and No. of identity documents												
ITA 9629 2022												
6. Date joined												
18. Date joined												
7. Port joined												
19. Port joined												
8. Family name												
9. Given name												
10. Rank or rating												
11. Sex												
12. Date of birth												
13. Place of birth												
14. No. Passport												
15. Exp. Date												
1	KALINICHENKO	SERGEI	MASTER	Male	RUSSIAN FEDERATION	11/01/1958	USSR	75 165800	05/06/2025	14/03/2022	Varna / Bulgaria	
2	KUTSVY	VITALY	CH.OFF	Male	RUSSIAN FEDERATION	07/09/1973	USSR	76 3641042	17/11/2030	14/03/2022	Varna / Bulgaria	
3	BLUMBERG	ROMAN	2nd OFF	Male	RUSSIAN FEDERATION	08/06/1981	USSR	75 4587117	14/04/2027	31/07/2022	Jorong / Indonesia	
4	ALEKSUK	DANYLO	3rd OFF	Male	UKRAINE	21/08/1967	Ukraine	FE486280	18/05/2026	21/06/2022	SINGAPORE	
5	SHKURATOV	NIKOLAI	CH. ENG	Male	RUSSIAN FEDERATION	08/12/1963	USSR	75 1658745	17/06/2025	31/07/2022	Jorong / Indonesia	
6	LYKHOGODENKO	YURIY	2nd ENG	Male	UKRAINE	08/06/1981	Ukraine	FM485870	27/03/2028	31/07/2022	Jorong / Indonesia	
7	BORADULIN	ALEKSANDR	3rd ENG	Male	RUSSIAN FEDERATION	17/04/1990	USSR	75 3075480	19/04/2026	14/03/2022	Varna / Bulgaria	
8	PANGESTU	JERY	4th ENG	Male	INDONESIA	22/01/1997	Cilecap	C9224390	31/05/2027	31/07/2022	Jorong / Indonesia	
9	STOGNIENKO	NIKOLAI	EL. ENG	Male	RUSSIAN FEDERATION	12/05/1968	USSR	75 3654805	09/08/2026	31/07/2022	Jorong / Indonesia	
10	PSHENICHNYI	ALEKSANDR	BOSUN	Male	RUSSIAN FEDERATION	03/05/1989	USSR	75 5694719	11/08/2027	14/03/2022	Varna / Bulgaria	
11	POPADEKIN	DENIS	AB	Male	RUSSIAN FEDERATION	20/03/1979	USSR	75 3348449	23/06/2026	14/03/2022	Varna / Bulgaria	
12	RADUTNYI	MAKSYM	AB	Male	UKRAINE	22/07/1981	Ukraine	FM446457	11/08/2027	19/02/2022	Constantza / Romania	
13	TURCHIN	DMITRII	AB	Male	RUSSIAN FEDERATION	25/03/1973	USSR	85 6094910	02/09/2024	21/04/2022	Abidjan / Cote d'Ivoire	
14	KARPENKO	ALEKSANDR	AB	Male	RUSSIAN FEDERATION	27/05/1993	Ukraine	75 2995535	31/03/2026	21/04/2022	Abidjan / Cote d'Ivoire	
15	RAHMAN	ABDUL	OS	Male	INDONESIA	08/07/1990	Sempang	C5796385	28/12/2024	31/07/2022	Jorong / Indonesia	
16	MIRADJ	KHAERUDDIN	Oslo-Weider	Male	INDONESIA	14/03/1977	Panglunge	C6881623	13/06/2027	21/06/2022	SINGAPORE	
17	ISTEPANENKO	SERGEI	COOK	Male	RUSSIAN FEDERATION	17/04/1961	USSR	78 0270961	19/03/2029	14/03/2022	Varna / Bulgaria	
18	HOLUBENKO	ZAUR	CATERING BOY	Male	UKRAINE	29/09/1998	Ukraine	FF463177	27/03/2027	01/10/2021	Ternouizen / Netherlands	

20. Date and signature by master, authorized agent or officer

Master S. KALINICHENKO



Capt. Pattanapong Silapa  
Cool Port & Logistics Section Manager  
08/09/22



SEALITE SHIPPING CO LTD  
116/52 SS4 Tower II, 15th Fl., Na Ranong Rd, Klongtoey, Klongtoey  
Bangkok 10110. Tel. 02-0105552098360 Head office  
Tel 0-2697-4505-15, Fax 0-2 6719787 E-mail: ops@sealite.co.th

วันที่ 01 กันยายน พ.ศ.2565

เรื่อง ขออนุญาตเข้าท่าเรือ / ลาก บัญชีท่าเรือ  
เรือ Capt. Pattanapong Silapa/Port Logistic Manager

REF NO : SL01092022/01TD.

ด้วยบริษัท Sealite Shipping Co., Ltd. ได้เป็นตัวแทนเรือ MV. JABAL SAMHAN ซึ่งเรือจะเข้ามาเทียบท่าเรือ  
ในวันที่ 01 กันยายน พ.ศ.2565 ทางบริษัท ขอแจ้งรายชื่อคนลูกเรือ 2 คนเข้า-ออกท่า เพื่อไปปฏิบัติงานบนเรือ  
ในระหว่างที่เรือเทียบท่า ดังรายละเอียดดังนี้

- นาย ชัยพร พิชัยกุล หัวหน้าช่างเชื่อม
- นาย ปุณณพ พิชัยกุล หัวหน้าช่างเชื่อม (Time Keeper)

บริษัท ขออนุญาตเข้าท่าเรือ และใช้บัตรอนุญาตเข้า-ออกท่าสำหรับรายชื่อช่างเชื่อมตามรายชื่อ- ลาก  
บริษัทฯ ได้รับความปลอดภัยเรียบร้อยขอแจ้งได้ อีกเป็นพระคุณด้วย

YOUR FAITHFULLY

NALIN MUTCHALINTUNGKUL

SEALITE SHIPPING CO., LTD.

08/09/22

Capt. Pattanapong Silapa  
Cool Port & Logistics Section Manager  
08/09/22

วันที่ 31/08/2565

เรียน คุณ พัฒพงษ์ ตีลปะ / ผู้จัดการส่วนวางแผนและปฏิบัติการท่าเรือ GLOW SPP3  
โทรศัพท์ 038-684780-5 ต่อ 3002 แฟกซ์ 038-687429  
เรื่อง ขออนุญาตแจ้งรายชื่อพนักงานบริษัท เอส ซี เอส (ประเทศไทย) จำกัด  
เข้าไปปฏิบัติงานบริเวณท่าเรือ GLOW SPP3

เนื่องด้วย บริษัท เอส ซี เอส (ประเทศไทย) จำกัด มีความประสงค์ที่จะต้องส่งพนักงานตรวจสอบสินค้า  
เข้าไปปฏิบัติงานบริเวณท่าเรือ GLOW SPP3 ตามรายละเอียดดังต่อไปนี้ชื่อเรือ "M.V. " PMS ENZIAN "  
วันที่เรือเทียบท่าประมาณวันที่ 31 สิงหาคม 2565

- ผู้ติดต่อประสานงาน คุณเชวิชัย ขุริบัติ มือถือ 086-3459654
- มือผู้ควบคุมงานบริเวณหน้าท่าเรือ คุณเอ็กซ์ กันารมย์ 091-4047522

ลำดับ	ชื่อ - สกุล	ตำแหน่ง / หน้าที่
1	คุณ อิศรา สุขจำเริญศรี	MANAGER
2	คุณ โคม สุธะ (ทะเบียนรถ ผศ 5407 ขลบุรี)	DRAFT SURVEY
3	คุณ สุวัชรชัย ขุนอัสดี (ทะเบียนรถ กุศ 8128 ทพณ.)	SENIOR INSPECTOR
4	คุณอภิรักษ์ กีนารามย์ (ทะเบียนรถ กข 7403 รรชอง.)	INSPECTOR
5	คุณ ธิพล สนิมะสี (ทะเบียนรถ กอ 8092 รรชอง.)	INSPECTOR
6	คุณ เสวกกร โทก (ทะเบียนรถ ขด 3337 รรชอง.)	INSPECTOR
7	คุณ บุญญฤทธิ์ เพ็ชรธาดา (ทะเบียนรถ มข 9208 รรชอง.)	INSPECTOR
8	คุณ ธนวัฒน์ พาพันธ์ (ทะเบียนรถ มท 2580 รรชอง.)	INSPECTOR
9	คุณ อภิรักษ์ กีนารามย์ (ทะเบียนรถ กข 7403 รรชอง.)	INSPECTOR
10	คุณ ไพโรจน์ พาพันธ์ (ทะเบียนรถ ขดล 3553 รรชอง.)	INSPECTOR
11	คุณ วิชัย บุตรโคตร (ทะเบียนรถ ขดล 842 ฉะเชิงเทรา)	INSPECTOR
12	คุณ วรวัชร สุตาชัย (ทะเบียนรถ 1 กข 1695 รรชอง.)	INSPECTOR
13	คุณ ศุภกมล สุกสังขาร (ทะเบียนรถ ขลล 842 ฉะเชิงเทรา)	INSPECTOR
14	คุณ นงลักษณ์ อ่อนใจกาว (ทะเบียนรถ ขนท 701 รรชอง.)	INSPECTOR
15	คุณ ปณัญญิ (ทะเบียนรถ ส กท 7681 นคร)	INSPECTOR

จึงเรียนมาเพื่อทราบและพิจารณา

ขอขอบพระคุณอย่างสูง

  
Carl M. Hittinger, Sitapa  
Senior Manager & Supervising Section Manager  
02/09/22

**รวิชัย ชูรัตน์**  
 (Natural Resources Department)

SGS (Thailand) Limited 100 Nanglinchee Road Chongnonsi Yannaew Bangkok 10120  
t +66 (0)2 678 18 13 f +66 (0)2 678 15 45 www.sgs.com  
Member of the SGS Group (Société Générale de Surveillance)

ชื่อรุ่น REC-TC วันที่ 01 ธันวาคม พ.ศ. 2567  
ชื่อคนให้คำปรึกษาที่ปรึกษาทางวิชาการ MV JARAL SAMHAN GLOW SPFL TERMINAL

108 **สารคดีความเคลื่อนไหว** ปีที่ ๑๖ : ผู้สื่อข่าวจาก GLOW SPEED **MAITAMHUTPORT**

[illegible]

1. รถบรรทุก 10 ตัน		2. ตู้เย็น
HITACHI	UNIT	BOX EQUIPMENT
3. รถสิบล้อ		4. (ไม่มี)
PAV LOADER	UNIT	DRESSER OR

  
 PORT COGNATE MANAGER  
 THAI AIRWAYS INTERNATIONAL CO., LTD.  
 Capt Pannarat Sittakul  
 Freight & Logistics Section Manager  
 02/09/22

(( MV JABAL SAMHAN ))

 Wilhelmsen Ships Service

W. H. Watson Ship Service (Thailand) Limited  
Sungul Grand Tower Building, 500-001, 1182-0103  
117 Floor, 1011 Rama 9 Road, Chongnonsi, Yonburi  
Bangkok 10330, Thailand  
Tel: 02-15 8920

วันที่ 02 กันยายน พ.ศ. 2563

เรื่อง ขออนุญาตผ่านเจ้า / ขอ ก. บริเวณโรงงานและท่าเทียบเรือ GLOW SPP3 TERMINAL

เงื่อนไข ผู้จัดการแผนกปฏิบัติการท่า GLOW SPP3 TERMINAL

ตัวบริษัท วิดเชลล์แซน จีบส์ เซอจิส (ประเทศไทย) จำกัด ได้เป็นตัวแทนในการเปลี่ยนลูกเรือ MV JABAL SAMHAN

ในวันที่ 04 - 06 กันยายน พ.ศ. 2555 ทางบริษัทฯ ขอแจ้งรายชื่อพนักงาน ผ่านเจ้า-ออก ค่าเรือของท่าน ดังมีรายชื่อต่อไปนี้

1	นาย อุทัย ทิพย์น้อย	เจ้าพนักงานรักษา
2	นาย อารต อธิพิทยพันธ์	เจ้าพนักงานกึ่งการตรวจเรือ (อำนวยการจราจร) 1100700814504

	CREW SIGN ON	RANK	PASSPORT NO.	NATIONALITY
3	LACSI, ELYS HABO	BSN	P2365599H	PHILIPPINES
4	SEKHARAMANTRI, SRAVAN NIRMAL	4ENG	Z8599449	INDIA

	CREW SIGN OFF	RANK	PASSPORT NO.	NATIONALITY
5	SINGH, RAVINDERPAL SINGH BHAGWANT	COFF	N1256945	INDIA
6	MURALEEDHARAN, ARUNKUMAR	4ENG	U3956899	INDIA
7	HUSSAIN, MOHAMMAD AFAQUE	BSN	Z2858709	INDIA
8	AL HARTHI, MARWA JUMA ALI KHALFAN	DKTR	TC6998084	OMAN
9	AL HABSI, OMAIMAH MOHAMMED AHMED	EC-A	WW2674950	OMAN
10	EC-B AL, HJNAAL, FATIMA LAFI ISSA SAID	EC-B	RK4558168	OMAN

บริษัท ฯ จึงเขียนมาขอร้องเพื่อทราบ และได้ไปตอบบุญกลางให้ บุคคลนั้นมีวิชาชีพด้านบัญชี สามารถผ่านเจ้าพนักงาน  
บริเวณ โรงงานและท่าเทียบเรือ

Capt Pattanasong Sillapa  
Coal Port & Logistics Service Manager  
02/09/22

จากข้อมูล ณ วันที่บันทึก

ศิริวัฒน์ แอมะฮื่น ( 063-2167284 เจ้าหน้าที่ฝ่ายปฏิบัติการ )

ឯកឧត្តម អ៊ាត់អ៊ីស្តា / BOARDING OFFICER (MOBILE : 091 910 7430)



52







Capt. Pattanapong Sillapa  
Coal Port & Logistics Section Manager  
02/09/22



BANGKOK MARINE SURVEY CO., LTD.  
Independent Marine & Cargo Surveyors.  
5th Floor, Flight Link Building, 507/221 Soi Sukhumvit 31, Gathapradit Road,  
Chongnonsi, Yanawa, Bangkok 10120, Thailand.  
Tel: (002) 874-1723-3 Fax: (002) 874-1730  
E-mail: bmsc@bmscinfo.co.th

TO : GLOW TERMINAL

ATTN : ผู้จัดการท่าเรือ

DATE : 07/092022

เรื่อง การขออนุญาตผ่านท่าเรือเข้าไปปฏิบัติงาน OFF HIRE BUNKER AND  
CONDITION SURVEY ในเรือ M.V. "JABAL SAMHAN"  
เรียน ผู้จัดการท่าเรือ GLOW TERMINAL

เนื่องจากทางบริษัท บางกอกมารีนเซอร์วิส จำกัด ได้รับมอบหมายจากบริษัท  
SEALITE SHIPPING CO.,LTD. ให้เข้าไปปฏิบัติงาน OFF HIRE BUNKER AND  
CONDITION SURVEY ในเรือ M.V. "JABAL SAMHAN"

ดังนั้นทางบริษัท บางกอกมารีนเซอร์วิส จำกัด จึงขออนุญาตให้พนักงานของ  
บริษัทฯ จำนวน 5 คน ได้เข้าไปปฏิบัติงานดังกล่าว ซึ่งมีรายชื่อต่อไปนี้

1. นาย สุชาติ ใจหุ้มน
2. นาย พลธิป กองมั่ง
3. นาย สุวิทย์ เจริญนา
4. นาย พงษ์ศักดิ์ อนุภาพ
5. นาย นิธิชา หอมศิริกุล

หากพนักงานบริษัท บางกอกมารีนเซอร์วิส จำกัด ได้กระทำการอันเป็นผลเสียต่อท่าเรือ  
GLOW TERMINAL บริษัทฯ ยินดีรับผิดชอบและชดเชยค่าเสียหายนั้น ๆ ทุกประการ

Capt. Pattanapong Sillapa  
Coal Port & Logistics Section Manager  
02/09/22

(นายนิธิกร ใจวิวัฒน์วงกร)  
บริษัท บางกอกมารีนเซอร์วิส จำกัด

### IMO CREW LIST

No.	Name (Sur, Given & Middle)	Rank	Sex	Date/Place of Birth	Nationality	Seaman's Book	Passport	Date of Port of Embarkation
1	VASYLENKO, DMYTRO	MASTER	M	28/02/1971	UKRAINE	ANG68853	9928888	24-Jun-2022
2	SAVINDERPAL SINGH BHAGWANT SINGH	COPR	M	28/01/1973	INDIA	MUM 121828	1120845	23-Mar-2022
3	TEOLE, RAHUL SHIVAM	2OFF	M	22/09/1992	INDIAN	25/02/2021	38/07/2021	BUNBURY, AUSTRALIA
4	AL RIVER, BALEED WALID HABIB	3OFF	M	25/11/1991	OMANI	20/06/2021	10/01/2022	BUNBURY, AUSTRALIA
5	PAVLYUK, VADYM	CEMG	M	24/07/1981	UKRAINE	25/02/2021	30/07/2021	BUNBURY, AUSTRALIA
6	SHANDE, SANGEET SHAMUT	2ENG	M	29/01/1991	INDIA	25/02/2021	30/07/2021	BUNBURY, AUSTRALIA
7	SUNDARAM BHAVANUM, VJAY	3ENG	M	08/12/1988	INDIAN	25/02/2021	30/07/2021	BUNBURY, AUSTRALIA
8	MURALEEDHARAN, ARJUNAN	4ENG	M	02/12/1989	INDIAN	25/02/2021	30/07/2021	BUNBURY, AUSTRALIA
9	VENKAT, VENKATESH RAMA	EOCH	M	15/01/1991	INDIAN	25/02/2021	30/07/2021	BUNBURY, AUSTRALIA
10	MOHAMMAD AFAQE HOSAIN	BOSUN	M	17/01/1987	INDIAN	25/02/2021	30/07/2021	BUNBURY, AUSTRALIA
11	SHAKIR TAUSIF MOHAMMED TAMIZ	AB	M	07/03/1988	INDIAN	25/02/2021	30/07/2021	BUNBURY, AUSTRALIA
12	APULE, PATRICK CESAR SUNGHI	AB	M	11/03/1991	PHILIPINO	25/02/2021	30/07/2021	BUNBURY, AUSTRALIA
13	PATIL, ASHISH	AB	M	21/10/1992	INDIAN	25/02/2021	30/07/2021	BUNBURY, AUSTRALIA
14	SINGH, YUNAM TINKU	OS	M	01/12/1992	INDIAN	25/02/2021	30/07/2021	BUNBURY, AUSTRALIA
15	TURGO, LAMEL ALBERTADO	OS	M	18/06/1988	PHILIPINO	25/02/2021	30/07/2021	BUNBURY, AUSTRALIA
16	DEZIL, RAMA RAO	FITTER	M	01/01/1983	INDIAN	25/02/2021	30/07/2021	BUNBURY, AUSTRALIA
17	OMAYYAN, ALAN MIRANDA	MOTORMAN	M	11/08/1974	PHILIPINO	25/02/2021	30/07/2021	BUNBURY, AUSTRALIA
18	DUBEY, ANKIT OMARVATH	WIPER	M	15/09/1995	INDIAN	25/02/2021	30/07/2021	BUNBURY, AUSTRALIA
19	THANAPAT FERNANDEZ SUNANDHA	CH COOK	M	09/08/1978	INDIAN	25/02/2021	30/07/2021	BUNBURY, AUSTRALIA
20	NGIL, ABEL ROSA	MESMAN	M	17/04/1988	PHILIPINO	25/02/2021	30/07/2021	BUNBURY, AUSTRALIA
21	AL KATHI, MURAH JANI MURHAN	DICT	F	28/03/1994	OMANI	25/02/2021	30/07/2021	BUNBURY, AUSTRALIA
22	AL HADAN, FATIMA LAF-ISA SAE	ECOT 1	F	31/03/2000	OMANI	25/02/2021	30/07/2021	BUNBURY, AUSTRALIA
23	AL HADAN, OMAR MOHAMMED MUTTAH	ECOT 2	F	10/11/2000	OMANI	25/02/2021	30/07/2021	BUNBURY, AUSTRALIA

TOTAL CREW COUNTRY WISE: INDIAN-22, UKRAINE-02, PHILIPINO-01, OMANI-01



SEALITE SHIPPING CO. LTD.  
116/52 SSP Tower II, 15th Fl., Na Ranong Rd. Klongtoey, Klongtoey  
Bangkok 10110, Tax ID 0105532008360 Head office  
Tel 0-2697-4505-15, Fax 0-2 6719787, E-mail ops@sealite.co.th

วันที่ 26 กันยายน พ.ศ.2565

เรื่อง ขออนุญาตผ่านท่าเรือ/ออกปฏิบัติงานท่าเรือ  
เป็น Capt. Pattanapong Sillapa/Port Logistic Manager

REF NO : SL26092022/01TDD

ด้วยบริษัท Sealite Shipping Co., Ltd. ได้รับมอบหมายจาก M.V. SV ADELAIDE ซึ่งเรือจะเข้ามาท่าเรือ  
ในวันที่ 26 กันยายน พ.ศ.2565 ทางบริษัทฯ ขอแจ้งขออนุญาตเพื่อออกปฏิบัติงานท่าเรือ  
ในระหว่างที่เรือเทียบท่า ดังรายละเอียดต่อไปนี้

1. นาย จักรพันธ์ ใจหนัก รับมอบหมาย
2. นาย ปฐมา พงษ์โพธิ์ รับมอบหมาย (Time Keeper)

บริษัทฯ ขอแจ้งว่าพนักงานของบริษัทฯ และลูกเรือของบริษัทฯ ได้ปฏิบัติตามข้อกำหนดและเงื่อนไข  
ของบริษัทฯ และท่าเรือเรียบร้อยแล้ว

YOUR FAITHFULLY  
NALIN MUTCHALANTUNGKUL

SEALITE SHIPPING CO., LTD.  
02/09/22

Capt. Pattanapong Sillapa  
Coal Port & Logistics Section Manager  
02/09/22





วันที่ 22/09/2565

เรียน คุณ พัฒนพงศ์ ศิลปะ / ผู้จัดการส่วนวางแผนและปฏิบัติการท่าเรือ GLOW SPP3  
โทรศัพท์ 038-684780-5 ต่อ 3002 แฟกซ์ 038-687429  
เรื่อง ขออนุญาตแจ้งรายชื่อพนักงานบริษัท เลส 3 เอส (ประเทศไทย) จำกัด  
เข้าไปปฏิบัติงานบริเวณท่าเรือ GLOW SPP3

เนื่องด้วย บริษัท เลส 3 เอส (ประเทศไทย) จำกัด มีความประสงค์ที่จะส่งพนักงานตรวจสอบสินค้า  
เข้าไปปฏิบัติงานบริเวณท่าเรือ GLOW SPP3 ตามรายละเอียดดังต่อไปนี้ชื่อเรือ M.V. "SV ADELAIDE"  
วันที่เริ่มปฏิบัติงานประมาณวันที่ 27 กันยายน 2565

- ผู้ติดต่อประสานงาน คุณสุวิชัย ขุขันธ์ มีติดต่อ 086-3459654
- ชื่อผู้ควบคุมงานบริเวณท่าเรือ คุณเอกชัย ถิ่นนามน 091-4047522

ลำดับ	ชื่อ - สกุล	ตำแหน่ง / หน้าที่
1	คุณ วิศรา สุขจำเริญศรี	MANAGER
2	คุณ ปิณฑ สุระ (ทะเบียนรถ พก 5407 ชลบุรี)	DRAFT SURVEY
3	คุณ สุวิชัย ขุขันธ์ (ทะเบียนรถ กข 8128 กทม.)	SUPERVISOR
4	คุณเอกชัย ถิ่นนามน (ทะเบียนรถ กข 7403 ระยอง)	INSPECTOR
5	คุณ วิมลพร กลิ่นมณี (ทะเบียนรถ กข 8092 ระยอง)	INSPECTOR
6	คุณ เสวต ภิรมย์ (ทะเบียนรถ ขง 3337 ระยอง)	INSPECTOR
7	คุณ บุญฤทธิ์ เพ็ชรอาภา (ทะเบียนรถ พท-9208 ระยอง)	INSPECTOR
8	คุณ ธนวัฒน์ กาพันธ์ (ทะเบียนรถ พก 2580 ระยอง)	INSPECTOR
9	คุณ เอกชัย ถิ่นนามน (ทะเบียนรถ กข 7403 ระยอง)	INSPECTOR
10	คุณ เทวฤทธิ์ กาพันธ์ (ทะเบียนรถ ขต 353 ระยอง)	INSPECTOR
11	คุณ วรวิศ ภิรมย์ (ทะเบียนรถ ขต 842 ฉะเชิงเทรา)	INSPECTOR
12	คุณ วรวิศ สุชัย (ทะเบียนรถ 1 กข 1695 ระยอง)	INSPECTOR
13	คุณ ศกกร สกลกริช (ทะเบียนรถ ขต 842 ฉะเชิงเทรา)	INSPECTOR
14	คุณ นงศภัทรรณ์ อ่อนภิรมย์ (ทะเบียนรถ ขบ 701 ระยอง)	INSPECTOR
15	คุณ ศิลา บุญสิน (ทะเบียนรถ 8 กข 7681 กทม.)	INSPECTOR

จึงเรียนมาเพื่อทราบและพิจารณา

ขอขอบพระคุณอย่างสูง

Capt. Pattanaong Sillapa  
Coal Port & Logistics Section Manager  
30/09/22

สุวิชัย ขุขันธ์  
Supervisor  
(Natural Resources Department)

SGS (Thailand) Limited 100 Manginchee Road, Chongnonsi, Yama, Bangkok 10120  
T +66 (0)2 678 18 13 F +66 (0)2 678 15 45 www.sgs.com  
Members of the SGS Group (Société Générale de Surveillance)

บริษัท ไทยคอนเทนเนอร์โอเพอเรชั่น จำกัด

THAI CONTAINERS OPERATION CO., LTD.

TEL : 02-615-1240-451-528 02-615-7170 FAX: 02-615-3125

OUR REF. NO.

เรือ M/V SV ADELAIDE

GLOW SPP3 TERMINAL

วันที่ 22 กันยายน พ.ศ. 2565

ถึง คุณสุวิชัย ขุขันธ์ ผู้จัดการท่าเรือ GLOW SPP3

ขอแจ้งว่า ขออนุญาตส่งรายชื่อพนักงานบริษัท เลส 3 เอส (ประเทศไทย) จำกัด เข้าไปปฏิบัติงานบริเวณท่าเรือ GLOW SPP3

ลำดับ	ชื่อ - สกุล	ตำแหน่ง / หน้าที่	ทะเบียนรถ	สถานะ	หมายเหตุ
1	คุณ วิศรา สุขจำเริญศรี	MANAGER	25	ไม่พบ	Cleaning
2	คุณ ปิณฑ สุระ (ทะเบียนรถ พก 5407 ชลบุรี)	DRAFT SURVEY	26	ไม่พบ	Cleaning
3	คุณ สุวิชัย ขุขันธ์ (ทะเบียนรถ กข 8128 กทม.)	SUPERVISOR	27	ไม่พบ	Cleaning
4	คุณเอกชัย ถิ่นนามน (ทะเบียนรถ กข 7403 ระยอง)	INSPECTOR	28	ไม่พบ	Cleaning
5	คุณ วิมลพร กลิ่นมณี (ทะเบียนรถ กข 8092 ระยอง)	INSPECTOR	29	ไม่พบ	Cleaning
6	คุณ เสวต ภิรมย์ (ทะเบียนรถ ขง 3337 ระยอง)	INSPECTOR	30	ไม่พบ	Cleaning
7	คุณ บุญฤทธิ์ เพ็ชรอาภา (ทะเบียนรถ พท-9208 ระยอง)	INSPECTOR	31	ไม่พบ	Cleaning
8	คุณ ธนวัฒน์ กาพันธ์ (ทะเบียนรถ พก 2580 ระยอง)	INSPECTOR	32	ไม่พบ	Cleaning
9	คุณ เอกชัย ถิ่นนามน (ทะเบียนรถ กข 7403 ระยอง)	INSPECTOR	33	ไม่พบ	Cleaning
10	คุณ เทวฤทธิ์ กาพันธ์ (ทะเบียนรถ ขต 353 ระยอง)	INSPECTOR	34	ไม่พบ	Cleaning
11	คุณ วรวิศ ภิรมย์ (ทะเบียนรถ ขต 842 ฉะเชิงเทรา)	INSPECTOR	35	ไม่พบ	Cleaning
12	คุณ วรวิศ สุชัย (ทะเบียนรถ 1 กข 1695 ระยอง)	INSPECTOR	36	ไม่พบ	Cleaning
13	คุณ ศกกร สกลกริช (ทะเบียนรถ ขต 842 ฉะเชิงเทรา)	INSPECTOR	37	ไม่พบ	Cleaning
14	คุณ นงศภัทรรณ์ อ่อนภิรมย์ (ทะเบียนรถ ขบ 701 ระยอง)	INSPECTOR	38	ไม่พบ	Cleaning
15	คุณ ศิลา บุญสิน (ทะเบียนรถ 8 กข 7681 กทม.)	INSPECTOR	39	ไม่พบ	Cleaning

1. เรือ M/V SV ADELAIDE

2. เรือ M/V SV ADELAIDE

3. เรือ M/V SV ADELAIDE

4. เรือ M/V SV ADELAIDE

5. เรือ M/V SV ADELAIDE

6. เรือ M/V SV ADELAIDE

7. เรือ M/V SV ADELAIDE

8. เรือ M/V SV ADELAIDE

9. เรือ M/V SV ADELAIDE

10. เรือ M/V SV ADELAIDE

11. เรือ M/V SV ADELAIDE

12. เรือ M/V SV ADELAIDE

13. เรือ M/V SV ADELAIDE

14. เรือ M/V SV ADELAIDE

15. เรือ M/V SV ADELAIDE

16. เรือ M/V SV ADELAIDE

17. เรือ M/V SV ADELAIDE

18. เรือ M/V SV ADELAIDE

19. เรือ M/V SV ADELAIDE

20. เรือ M/V SV ADELAIDE

21. เรือ M/V SV ADELAIDE

22. เรือ M/V SV ADELAIDE

23. เรือ M/V SV ADELAIDE

24. เรือ M/V SV ADELAIDE

25. เรือ M/V SV ADELAIDE

26. เรือ M/V SV ADELAIDE

27. เรือ M/V SV ADELAIDE

28. เรือ M/V SV ADELAIDE

29. เรือ M/V SV ADELAIDE

30. เรือ M/V SV ADELAIDE

31. เรือ M/V SV ADELAIDE

32. เรือ M/V SV ADELAIDE

33. เรือ M/V SV ADELAIDE

34. เรือ M/V SV ADELAIDE

35. เรือ M/V SV ADELAIDE

36. เรือ M/V SV ADELAIDE

37. เรือ M/V SV ADELAIDE

38. เรือ M/V SV ADELAIDE

39. เรือ M/V SV ADELAIDE

40. เรือ M/V SV ADELAIDE

41. เรือ M/V SV ADELAIDE

42. เรือ M/V SV ADELAIDE

43. เรือ M/V SV ADELAIDE

44. เรือ M/V SV ADELAIDE

45. เรือ M/V SV ADELAIDE

46. เรือ M/V SV ADELAIDE

47. เรือ M/V SV ADELAIDE

48. เรือ M/V SV ADELAIDE

49. เรือ M/V SV ADELAIDE

50. เรือ M/V SV ADELAIDE

51. เรือ M/V SV ADELAIDE

52. เรือ M/V SV ADELAIDE

53. เรือ M/V SV ADELAIDE

54. เรือ M/V SV ADELAIDE

55. เรือ M/V SV ADELAIDE

56. เรือ M/V SV ADELAIDE

57. เรือ M/V SV ADELAIDE

58. เรือ M/V SV ADELAIDE

59. เรือ M/V SV ADELAIDE

60. เรือ M/V SV ADELAIDE

61. เรือ M/V SV ADELAIDE

62. เรือ M/V SV ADELAIDE

63. เรือ M/V SV ADELAIDE

64. เรือ M/V SV ADELAIDE

65. เรือ M/V SV ADELAIDE

66. เรือ M/V SV ADELAIDE

67. เรือ M/V SV ADELAIDE

68. เรือ M/V SV ADELAIDE

69. เรือ M/V SV ADELAIDE

70. เรือ M/V SV ADELAIDE

71. เรือ M/V SV ADELAIDE

72. เรือ M/V SV ADELAIDE

73. เรือ M/V SV ADELAIDE

74. เรือ M/V SV ADELAIDE

75. เรือ M/V SV ADELAIDE

76. เรือ M/V SV ADELAIDE

77. เรือ M/V SV ADELAIDE

78. เรือ M/V SV ADELAIDE

79. เรือ M/V SV ADELAIDE

80. เรือ M/V SV ADELAIDE

81. เรือ M/V SV ADELAIDE

82. เรือ M/V SV ADELAIDE

83. เรือ M/V SV ADELAIDE

84. เรือ M/V SV ADELAIDE

85. เรือ M/V SV ADELAIDE

86. เรือ M/V SV ADELAIDE

87. เรือ M/V SV ADELAIDE

88. เรือ M/V SV ADELAIDE

89. เรือ M/V SV ADELAIDE

90. เรือ M/V SV ADELAIDE

91. เรือ M/V SV ADELAIDE

92. เรือ M/V SV ADELAIDE

93. เรือ M/V SV ADELAIDE

94. เรือ M/V SV ADELAIDE

95. เรือ M/V SV ADELAIDE

96. เรือ M/V SV ADELAIDE

97. เรือ M/V SV ADELAIDE

98. เรือ M/V SV ADELAIDE

99. เรือ M/V SV ADELAIDE

100. เรือ M/V SV ADELAIDE

101. เรือ M/V SV ADELAIDE

102. เรือ M/V SV ADELAIDE

103. เรือ M/V SV ADELAIDE

104. เรือ M/V SV ADELAIDE

105. เรือ M/V SV ADELAIDE

106. เรือ M/V SV ADELAIDE

107. เรือ M/V SV ADELAIDE

108. เรือ M/V SV ADELAIDE

109. เรือ M/V SV ADELAIDE

110. เรือ M/V SV ADELAIDE

111. เรือ M/V SV ADELAIDE

112. เรือ M/V SV ADELAIDE

113. เรือ M/V SV ADELAIDE

114. เรือ M/V SV ADELAIDE

115. เรือ M/V SV ADELAIDE

116. เรือ M/V SV ADELAIDE

117. เรือ M/V SV ADELAIDE

118. เรือ M/V SV ADELAIDE

119. เรือ M/V SV ADELAIDE

120. เรือ M/V SV ADELAIDE

121. เรือ M/V SV ADELAIDE

122. เรือ M/V SV ADELAIDE

123. เรือ M/V SV ADELAIDE

124. เรือ M/V SV ADELAIDE

125. เรือ M/V SV ADELAIDE

126. เรือ M/V SV ADELAIDE

127. เรือ M/V SV ADELAIDE

128. เรือ M/V SV ADELAIDE

129. เรือ M/V SV ADELAIDE

130. เรือ M/V SV ADELAIDE

131. เรือ M/V SV ADELAIDE

132. เรือ M/V SV ADELAIDE

133. เรือ M/V SV ADELAIDE

134. เรือ M/V SV ADELAIDE

135. เรือ M/V SV ADELAIDE

136. เรือ M/V SV ADELAIDE

137. เรือ M/V SV ADELAIDE

138. เรือ M/V SV ADELAIDE

139. เรือ M/V SV ADELAIDE

140. เรือ M/V SV ADELAIDE

141. เรือ M/V SV ADELAIDE

142. เรือ M/V SV ADELAIDE

143. เรือ M/V SV ADELAIDE

144. เรือ M/V SV ADELAIDE

145. เรือ M/V SV ADELAIDE

146. เรือ M/V SV ADELAIDE

147. เรือ M/V SV ADELAIDE

148. เรือ M/V SV ADELAIDE

149. เรือ M/V SV ADELAIDE

150. เรือ M/V SV ADELAIDE

151. เรือ M/V SV ADELAIDE

152. เรือ M/V SV ADELAIDE

153. เรือ M/V SV ADELAIDE

154. เรือ M/V SV ADELAIDE

155. เรือ M/V SV ADELAIDE

156. เรือ M/V SV ADELAIDE

157. เรือ M/V SV ADELAIDE

158. เรือ M/V SV ADELAIDE

159. เรือ M/V SV ADELAIDE

160. เรือ M/V SV ADELAIDE

161. เรือ M/V SV ADELAIDE

162. เรือ M/V SV ADELAIDE

163. เรือ M/V SV ADELAIDE

164. เรือ M/V SV ADELAIDE

165. เรือ M/V SV ADELAIDE

166. เรือ M/V SV ADELAIDE

167. เรือ M/V SV ADELAIDE

168. เรือ M/V SV ADELAIDE

169. เรือ M/V SV ADELAIDE

170. เรือ M/V SV ADELAIDE

171. เรือ M/V SV ADELAIDE

172. เรือ M/V SV ADELAIDE

173. เรือ M/V SV ADELAIDE

174. เรือ M/V SV ADELAIDE

175. เรือ M/V SV ADELAIDE

176. เรือ M/V SV ADELAIDE

177. เรือ M/V SV ADELAIDE

178. เรือ M/V SV ADELAIDE

179. เรือ M/V SV ADELAIDE

180. เรือ M/V SV ADELAIDE

181. เรือ M/V SV ADELAIDE

182. เรือ M/V SV ADELAIDE

183. เรือ M/V SV ADELAIDE

184. เรือ M/V SV ADELAIDE

185. เรือ M/V SV ADELAIDE

</



IMO CREW LIST										
					<input type="checkbox"/> Arrival	<input type="checkbox"/> Departure	Page No.			
1. Ship Name		M/V SV ADELAIDE				2. Date of Arrival		3. Date of Departure		
4. IMO No.		9529604				5. Port of Origin		6. Port of Destination		
7. Vessel Type		SRFS				8. Date of Arrival		9. Date of Departure		
SINGAPORE, SINGAPORE					Bangula, Indonesia					
10. ID	11. Full Name	12. ID	13. Nationality	14. Position	15. Date of Birth	16. Date of Arrival	17. Date of Departure	18. Date of Arrival	19. Date of Departure	20. Date of Arrival
1	TACANG, Ebert Sayne	MASTER	Filipino	06 Oct 31	P7785644B	11-Mar-22	Vila Do Conde, Brazil			
2	CABARUBIAS, John Samulde	C/OFF	Filipino	26 Jan 31	P6182128B	22-Mar-22	Barcarena, Brazil			
3	MAGLASANG, Jose Windel Zafra	2/OFF	Filipino	29 Oct 28	P9359322A	22-Mar-22	Barcarena, Brazil			
4	TALLO, Loner Victoriano	3/OFF	Filipino	29 Jan 28	P5807603A	11-Mar-22	Vila Do Conde, Brazil			
5	FLORES, John Jigger Jensen	C/ENG	Filipino	31 Aug 31	P7511475B	11-Mar-22	Vila Do Conde, Brazil			
6	FLORES, Rómel Abejero	2/ENG	Filipino	13 Aug 29	P2768625B	22-Mar-22	Barcarena, Brazil			
7	ALLUVIDA, Ramil Oliveras	3/ENG	Filipino	22 Nov 29	P3939961B	22-Mar-22	Barcarena, Brazil			
8	SANTOS, Christian Eguaras	4/ENG	Filipino	22 Sep 31	P7671600B	11-Mar-22	Vila Do Conde, Brazil			
9	ALDOVINO, Mark Jeffrey Ocampo	ETO	Filipino	04 Jan 31	P6045276B	11-Mar-22	Vila Do Conde, Brazil			
10	TADJAJARA, Jerry Mediador Jr.	BSN	Filipino	11 Oct 31	P7838855B	11-Mar-22	Vila Do Conde, Brazil			
11	LACSAMANA, Romeo Anuran	AB-1	Filipino	23 Sep 31	P67687482B	11-Mar-22	Vila Do Conde, Brazil			
12	TIMBAL, Jemaine Venus	AB-2	Filipino	24 Nov 31	P8277901B	22-Mar-22	Barcarena, Brazil			
13	RAMIREZ, Juchel Balolong	AB-3	Filipino	19 Mar 28	P6475997A	22-Mar-22	Barcarena, Brazil			
14	OSERO, John Patrick Brillio	OS-1	Filipino	03 Jan 32	P8617997B	22-Mar-22	Barcarena, Brazil			
15	TADLAN, Jonathan Noble	OS-2	Filipino	20 Jan 29	P0333374B	22-Mar-22	Barcarena, Brazil			
16	BALANSAG, Dante Sulpo	Osler-1	Filipino	18 Apr 28	P6814751A	11-Mar-22	Vila Do Conde, Brazil			
17	BADILLO, Xchil Delino	Osler-2	Filipino	25 Jan 32	P8771796B	22-Mar-22	Barcarena, Brazil			
18	ARCO, Ihon Louis Parowa	Wiper	Filipino	04 Oct 28	P9024527A	22-Mar-22	Barcarena, Brazil			
19	GAIVOLA, Alexander Esmiguel	Ch. Cook	Filipino	28 Jan 30	P6434671B	11-Mar-22	Vila Do Conde, Brazil			
20	RIZARDO, Kristian Guico	Messman	Filipino	28 May 29	P1781552B	11-Mar-22	Vila Do Conde, Brazil			

**Capit. Eder TACANG**  
Mestre SV Aracaju

  
Capt. Piffanabong Sillapa  
Coal Port & Logistics Section Manager  
30/09/22

SOMCHAI W.  
GENERAL MANAGER  
OCEAN CHARTERING CO., LTD.  
AS AGENTS

Genl. Pannapong Silpa  
Chief of Police & Legation Section Manager

23/09/22

ลำดับ	ชื่อ - สกุล	ตำแหน่ง / หน้าที่
1	คุณ อัครา สุขจำเริญศรี	MANAGER
2	คุณ ปิณฑุ สาระ (ทะเบียนรถ พก 5407 ขบมูรี)	DRAFT SURVEY
3	คุณ ชวรินทร์ มูฮัมหมัด (ทะเบียนรถ กข 8128 ทณ.)	SUPERVISOR
4	คุณณภัตติ์ ถิ่นงามราย (ทะเบียนรถ กท 7403 รยธง.)	INSPECTOR
5	คุณ วิมลพร กลิ่นบะลือ (ทะเบียนรถ กอ 8097 รยธง.)	INSPECTOR
6	คุณ เสรี กวาทะโรไทย (ทะเบียนรถ ขจ 3337 รยธง.)	INSPECTOR
7	คุณ นฤพนธ์ฤทธิ์ เพ็ชรจาวา (ทะเบียนรถ พท-9208 รยธง.)	INSPECTOR
8	คุณ ธนวัฒน์ กาฬสินธุ์ (ทะเบียนรถ พท 2580 รยธง.)	INSPECTOR
9	คุณ สหวิทย์ ถิ่นนาราย (ทะเบียนรถ กท 7403 รยธง.)	INSPECTOR
10	คุณ เทพพร กาฬสินธุ์ (ทะเบียนรถ ขธล 353 รยธง.)	INSPECTOR
11	คุณ จักร สุรโรตตร (ทะเบียนรถ ขธล 842 รยธง.)	INSPECTOR
12	คุณ วรเชษฐ แซ่ป้อ (ทะเบียนรถ 1 กอ 1695 รยธง.)	INSPECTOR
13	คุณ ศุภกฤษณ์ ฤกษ์รักษา (ทะเบียนรถ ขธล 842 รยธง.)	INSPECTOR
14	คุณ นงลักษณ์ สอนรักษา (ทะเบียนรถ ขท 701 รยธง.)	INSPECTOR
15	คุณ ศิลา บุญนง (ทะเบียนรถ 8 กท 7681 กทข.)	INSPECTOR

23/05/22

**ธวัชชัย บุญดี**  
**Operations Supervisor**  
 (Natural Resources Department)



  
Capt. Pethanapong Sillapa  
Road Work & Engineering Section Manager  
21/04/22





วันที่ 12/09/2565

เรียน คุณ พัฒนพงศ์ ศิลปะ / ผู้จัดการส่วนวางแผนและปฏิบัติการท่าเรือ GLOW SPP3  
โทรศัพท์ 038-684780-5 ต่อ 3002 แฟกซ์ 038-687429  
เรื่อง ขออนุญาตและแจ้งรายชื่อพนักงานบริษัท เอส จี เอส (ประเทศไทย) จำกัด  
เข้าปฏิบัติงานบริเวณท่าเรือ GLOW SPP3

เนื่องด้วย บริษัท เอส จี เอส (ประเทศไทย) จำกัด มีความประสงค์ที่จะส่งพนักงานตรวจสอบสินค้า  
เข้าไปปฏิบัติงานบริเวณท่าเรือ GLOW SPP3 ตามรายละเอียดดังต่อไปนี้ชื่อเรือ M.V. "RUI NING 2"  
วันที่เรือมาถึงประมาณวันที่ 19 กันยายน 2565

- ผู้ติดต่อประสานงาน คุณเชษฐชัย ชูสิทธิ์ มีติดต่อ 086-3459654
- ชื่อผู้ควบคุมงานบริเวณท่าเรือ คุณเชษฐชัย ชูธรรมย์ 091-4047522

ลำดับ	ชื่อ - สกุล	ตำแหน่ง / หน้าที่
1	คุณ นิธิตา สุขจำเริญศรี	MANAGER
2	คุณ นิธิม สุระ (ทะเบียนรถ ผก 5407 ขลบุรี)	DRAFT SURVEY
3	คุณ เชษฐชัย ชูสิทธิ์ (ทะเบียนรถ กข 8128 กทม.)	SUPERVISOR
4	คุณเอกชัย ชื่นธรรม (ทะเบียนรถ กข 7403 ระยอง)	INSPECTOR
5	คุณ วิมลท กสิณระสี (ทะเบียนรถ กข 8092 ระยอง)	INSPECTOR
6	คุณ เสรี กวณกะโชค (ทะเบียนรถ ขง 3337 ระยอง)	INSPECTOR
7	คุณ บุญฤทธิ์ เพ็ชรฉาภา (ทะเบียนรถ ขง 9208 ระยอง)	INSPECTOR
8	คุณ ชวนวัฒน์ กาฬพันธ์ (ทะเบียนรถ ขก 2580 ระยอง)	INSPECTOR
9	คุณ เอกชัย ชื่นธรรม (ทะเบียนรถ กข 7403 ระยอง)	INSPECTOR
10	คุณ เทพวิทย์ กาฬพันธ์ (ทะเบียนรถ ขล 353 ระยอง)	INSPECTOR
11	คุณ จรัส บุตรโคตร (ทะเบียนรถ ขล 842 ฉะเชิงเทรา)	INSPECTOR
12	คุณ วรธนะ สุขชัย (ทะเบียนรถ 1 กข 1695 ระยอง)	INSPECTOR
13	คุณ ศกตกรรณ สกฤตวิภา (ทะเบียนรถ ขล 842 ฉะเชิงเทรา)	INSPECTOR
14	คุณ นงลักษณ์ อ่อนวิภา (ทะเบียนรถ ขน 701 ระยอง)	INSPECTOR
15	คุณ ศิลา บุญไทย (ทะเบียนรถ 8 กข 7681 กทม.)	INSPECTOR

จึงเรียนมาเพื่อทราบและพิจารณา

ขอชมพระคุณอย่างสูง

Capt. Pattanapong Sillapa  
Capt Port & Logistics Section Manager  
21/09/22

รวิชัย ชูสิทธิ์  
Supervisor  
(Natural Resources Department)

SGS (Thailand) Limited 100 Nongthong Road, Chongnonsi, Yonawa, Bangkok 10120  
T +66 (0)2 678 18 13 T +66 (0)2 678 15 45 www.sgs.com  
Member of the SGS Group (Société Générale de Surveillance)

บริษัท ไทยคอนเทนเนอร์โอเปอเรชั่น จำกัด

THAICONTAINERS OPERATION CO., LTD

TEL : 02-014-0240-45 FAX: 02-014-1021

วันที่ 12 กันยายน 2565

THAICONT:

เรือสินค้าชื่อเรือสินค้า

MV RUE NING 2

GLOW SPP3 TERMINAL

โดย คุณพัฒน์พงศ์ ศิลปะ (ผู้ติดต่อ) GLOW SPP3

MAPTA PHUT/THAILAND

ลำดับ	ชื่อ - สกุล	ตำแหน่ง / หน้าที่	สถานะ	หมายเหตุ
1	MR. CHALERMPOK VONGMECK	manager	23	manager
2	MR. CHALERMPOK VONGMECK	director	23	director
3	MR. SOMPOK VONGMECK	MR. PAOL	MR. PAOL	MR. PAOL
4	MR. CHALERMPOK VONGMECK	MR. PHAT	MR. PHAT	MR. PHAT
5	MR. CHALERMPOK VONGMECK	MR. PHAT	MR. PHAT	MR. PHAT
6	MR. CHALERMPOK VONGMECK	MR. PHAT	MR. PHAT	MR. PHAT
7	MR. CHALERMPOK VONGMECK	MR. PHAT	MR. PHAT	MR. PHAT
8	MR. CHALERMPOK VONGMECK	MR. PHAT	MR. PHAT	MR. PHAT
9	MR. CHALERMPOK VONGMECK	MR. PHAT	MR. PHAT	MR. PHAT
10	MR. CHALERMPOK VONGMECK	MR. PHAT	MR. PHAT	MR. PHAT
11	MR. CHALERMPOK VONGMECK	MR. PHAT	MR. PHAT	MR. PHAT
12	MR. CHALERMPOK VONGMECK	MR. PHAT	MR. PHAT	MR. PHAT
13	MR. CHALERMPOK VONGMECK	MR. PHAT	MR. PHAT	MR. PHAT
14	MR. CHALERMPOK VONGMECK	MR. PHAT	MR. PHAT	MR. PHAT
15	MR. CHALERMPOK VONGMECK	MR. PHAT	MR. PHAT	MR. PHAT
16	MR. CHALERMPOK VONGMECK	MR. PHAT	MR. PHAT	MR. PHAT
17	MR. CHALERMPOK VONGMECK	MR. PHAT	MR. PHAT	MR. PHAT
18	MR. CHALERMPOK VONGMECK	MR. PHAT	MR. PHAT	MR. PHAT
19	MR. CHALERMPOK VONGMECK	MR. PHAT	MR. PHAT	MR. PHAT
20	MR. CHALERMPOK VONGMECK	MR. PHAT	MR. PHAT	MR. PHAT
21	MR. CHALERMPOK VONGMECK	MR. PHAT	MR. PHAT	MR. PHAT
22	MR. CHALERMPOK VONGMECK	MR. PHAT	MR. PHAT	MR. PHAT
23	MR. CHALERMPOK VONGMECK	MR. PHAT	MR. PHAT	MR. PHAT
24	MR. CHALERMPOK VONGMECK	MR. PHAT	MR. PHAT	MR. PHAT
25	MR. CHALERMPOK VONGMECK	MR. PHAT	MR. PHAT	MR. PHAT
26	MR. CHALERMPOK VONGMECK	MR. PHAT	MR. PHAT	MR. PHAT
27	MR. CHALERMPOK VONGMECK	MR. PHAT	MR. PHAT	MR. PHAT
28	MR. CHALERMPOK VONGMECK	MR. PHAT	MR. PHAT	MR. PHAT
29	MR. CHALERMPOK VONGMECK	MR. PHAT	MR. PHAT	MR. PHAT
30	MR. CHALERMPOK VONGMECK	MR. PHAT	MR. PHAT	MR. PHAT
31	MR. CHALERMPOK VONGMECK	MR. PHAT	MR. PHAT	MR. PHAT
32	MR. CHALERMPOK VONGMECK	MR. PHAT	MR. PHAT	MR. PHAT
33	MR. CHALERMPOK VONGMECK	MR. PHAT	MR. PHAT	MR. PHAT
34	MR. CHALERMPOK VONGMECK	MR. PHAT	MR. PHAT	MR. PHAT
35	MR. CHALERMPOK VONGMECK	MR. PHAT	MR. PHAT	MR. PHAT
36	MR. CHALERMPOK VONGMECK	MR. PHAT	MR. PHAT	MR. PHAT
37	MR. CHALERMPOK VONGMECK	MR. PHAT	MR. PHAT	MR. PHAT
38	MR. CHALERMPOK VONGMECK	MR. PHAT	MR. PHAT	MR. PHAT
39	MR. CHALERMPOK VONGMECK	MR. PHAT	MR. PHAT	MR. PHAT
40	MR. CHALERMPOK VONGMECK	MR. PHAT	MR. PHAT	MR. PHAT
41	MR. CHALERMPOK VONGMECK	MR. PHAT	MR. PHAT	MR. PHAT
42	MR. CHALERMPOK VONGMECK	MR. PHAT	MR. PHAT	MR. PHAT
43	MR. CHALERMPOK VONGMECK	MR. PHAT	MR. PHAT	MR. PHAT
44	MR. CHALERMPOK VONGMECK	MR. PHAT	MR. PHAT	MR. PHAT
45	MR. CHALERMPOK VONGMECK	MR. PHAT	MR. PHAT	MR. PHAT
46	MR. CHALERMPOK VONGMECK	MR. PHAT	MR. PHAT	MR. PHAT
47	MR. CHALERMPOK VONGMECK	MR. PHAT	MR. PHAT	MR. PHAT
48	MR. CHALERMPOK VONGMECK	MR. PHAT	MR. PHAT	MR. PHAT
49	MR. CHALERMPOK VONGMECK	MR. PHAT	MR. PHAT	MR. PHAT
50	MR. CHALERMPOK VONGMECK	MR. PHAT	MR. PHAT	MR. PHAT

1. ชื่อเรือสินค้า: RUE NING 2  
2. ชื่อเรือสินค้า: RUE NING 2  
3. ชื่อเรือสินค้า: RUE NING 2  
4. ชื่อเรือสินค้า: RUE NING 2  
5. ชื่อเรือสินค้า: RUE NING 2  
6. ชื่อเรือสินค้า: RUE NING 2  
7. ชื่อเรือสินค้า: RUE NING 2  
8. ชื่อเรือสินค้า: RUE NING 2  
9. ชื่อเรือสินค้า: RUE NING 2  
10. ชื่อเรือสินค้า: RUE NING 2  
11. ชื่อเรือสินค้า: RUE NING 2  
12. ชื่อเรือสินค้า: RUE NING 2  
13. ชื่อเรือสินค้า: RUE NING 2  
14. ชื่อเรือสินค้า: RUE NING 2  
15. ชื่อเรือสินค้า: RUE NING 2  
16. ชื่อเรือสินค้า: RUE NING 2  
17. ชื่อเรือสินค้า: RUE NING 2  
18. ชื่อเรือสินค้า: RUE NING 2  
19. ชื่อเรือสินค้า: RUE NING 2  
20. ชื่อเรือสินค้า: RUE NING 2  
21. ชื่อเรือสินค้า: RUE NING 2  
22. ชื่อเรือสินค้า: RUE NING 2  
23. ชื่อเรือสินค้า: RUE NING 2  
24. ชื่อเรือสินค้า: RUE NING 2  
25. ชื่อเรือสินค้า: RUE NING 2  
26. ชื่อเรือสินค้า: RUE NING 2  
27. ชื่อเรือสินค้า: RUE NING 2  
28. ชื่อเรือสินค้า: RUE NING 2  
29. ชื่อเรือสินค้า: RUE NING 2  
30. ชื่อเรือสินค้า: RUE NING 2  
31. ชื่อเรือสินค้า: RUE NING 2  
32. ชื่อเรือสินค้า: RUE NING 2  
33. ชื่อเรือสินค้า: RUE NING 2  
34. ชื่อเรือสินค้า: RUE NING 2  
35. ชื่อเรือสินค้า: RUE NING 2  
36. ชื่อเรือสินค้า: RUE NING 2  
37. ชื่อเรือสินค้า: RUE NING 2  
38. ชื่อเรือสินค้า: RUE NING 2  
39. ชื่อเรือสินค้า: RUE NING 2  
40. ชื่อเรือสินค้า: RUE NING 2  
41. ชื่อเรือสินค้า: RUE NING 2  
42. ชื่อเรือสินค้า: RUE NING 2  
43. ชื่อเรือสินค้า: RUE NING 2  
44. ชื่อเรือสินค้า: RUE NING 2  
45. ชื่อเรือสินค้า: RUE NING 2  
46. ชื่อเรือสินค้า: RUE NING 2  
47. ชื่อเรือสินค้า: RUE NING 2  
48. ชื่อเรือสินค้า: RUE NING 2  
49. ชื่อเรือสินค้า: RUE NING 2  
50. ชื่อเรือสินค้า: RUE NING 2

IMO CREW LIST												
<div><input checked="" type="checkbox"/> Arrival <input type="checkbox"/> Departure</div>												
1. Name of ship		2. Port of Departure		SAMARINDA/INDONESIA		3. Date of arrival:		19-Sep-22				
M.V. RUE NING 2												
4.Nationality of ship				5. Port of arrival:		MAP TA PHUT/THAILAND						
P.R.China												
No.	6. Family name given name	7.SEX	8. Rank	9. Place & date of birth	10. Nationality	11. Place/Date signed on	12.No. and Exp. date of Seaman's Book	13.No. and Exp. date of Passport				
	CHEN FENG			LIAO NING		RIZHAO	A011032549	EB2352403				
	柴 峰	M	MASTER	1979/10/20	P.R.China	24-Apr-22	17/Jul/24	21/Sep/27				
	ZHAO NING			ANHUI		RIZHAO	A00986887	EE1844888				
	赵宁	M	C/O	1987/3/22	P.R.China	24-Apr-22	31/Jul/23	26/Oct/28				
	LUO ZHIGANG			LIAONING		RIZHAO	A00187942	EJ2426539				
	罗志刚	M	2/O	1972/2/27	P.R.China	24-Apr-22	10/Jan/27	16/Oct/30				
	LI YUANZE			HEBEI		RIZHAO	A00098140	E81037261				
	李元泽	M	3/O	1991/9/17	P.R.China	24-Apr-22	17/Mar/26	12/Jun/26				
	LI YONGFENG			HEBEI		RIZHAO	A00075135	E40088862				
	李永峰	M	C/E	1982/6/25	P.R.China	19-Jun-22	23/Dec/25	16/Sep/28				
	XUE JIN			LIAONING		RIZHAO	A00093098	EC1668899				
	徐金	M	2/E	1970/7/10	P.R.China	24-Apr-22	28/Feb/28	26/Feb/28				
	XIAO SHUNQING			HUBEI		RIZHAO	A00026181	EJ1647215				
	肖顺清	M	3/E	1998/5/7	P.R.China	24-Apr-22	29/Jun/26	23/Jun/30				
	FENG LIUTAO			HENAN		RIZHAO	A01101747	E31871832				
	冯丽涛	M	4/E	1988/2/11	P.R.China	24-Apr-22	16/Oct/24	28/Oct/23				
	QIAN LUJUN			HEBEI		RIZHAO	A01046204	ED4018701				
	钱军丰	M	WIPER	1977/4/24	P.R.China	19-Jun-22	15/Nov/23	18/Jun/28				
	WANG PANLONG			HENAN		RIZHAO	A01018932	ED1497488				
	王攀龙	M	BOSUN	1985/4/8	P.R.China	24-Apr-22	20/Jul/23	8/May/28				
	ZHUANG QINGXU			SHANDONG		RIZHAO	A01037338	EE3241687				
	庄青序	M	A.B	1988/3/13	P.R.China	24-Apr-22	30/Mar/28	12/Sep/28				
	WANG GUOQIANG			HENAN		RIZHAO	A00105991	EH5628436				
	王国强	M	A.B	1993/12/26	P.R.China	24-Apr-22	30/Aug/26	15/Oct/29				
	WU SHUCHENG			HEBEI		RIZHAO	A00993099	EF2467238				
	吴树成	M	A.B	1988/10/27	P.R.China	24-Apr-22	8/Mar/24	30/Jan/29				
	YANG DONG			HENAN		RIZHAO	A01088098	E15888636				
	杨东	M	CARPT	1985/10/17	P.R.China	24-Apr-22	10/Jan/27	22/May/24				
	SUN XIGUO			SHANDONG		RIZHAO	A01047968	EE9712474				
	孙希国	M	FITTER	1977/2/9	P.R.China	24-Apr-22	3/Jan/24	17/Oct/28				
	LIU FUJIAN			HEILONGJIANG		RIZHAO	A00003367	EH1448213				
	刘富建	M	OLR	1978/11/11	P.R.China	24-Apr-22	14/Jan/25	6/Aug/28				
	XU ZHIBO			JIANGSU		RIZHAO	A01100441	EJ3788898				
	徐志波	M	OLR	1988/7/24	P.R.China	24-Apr-22	3/Jun/24	4/Mov/30				
	QI BAISHUO			LIAONING		RIZHAO	A00088037	EB5652998				
	祁百硕	M	OLR	1991/3/29	P.R.China	24-Apr-22	29/Jun/26	22/Mov/27				
	LI XIAOGEH			HEILONGJIANG		RIZHAO	A01044523	ED3685425				
	李孝耿	M	C/OOK	1983/2/19	P.R.China	24-Apr-22	28/Sep/23	5/Jun/28				
	BAO ZIXIANG			ANHUI		RIZHAO	A00175873	EJ3803632				
	鲍子翔	M	DICDT	1998/10/3	P.R.China	24-Apr-22	23/Nov/26	6/Oct/31				
	YANG YACHENG			JIANGSU		RIZHAO	A01078749	EJ3154580				
	杨亚成	M	E/CDT	1993/4/19	P.R.China	24-Apr-22	2/Oct/28	13/Dec/31				
	ZHANG LIJIA			HEBEI		RIZHAO	A001912275	ED4002622				
	张立京	M	DICDT	1994/9/23	P.R.China	24-Apr-22	25/Jan/27	11/Jun/29				

12. Date and signature by master, authorized agent or officer

Capt. Pattanapong Sillapa  
Capt Port & Logistics Section Manager  
21/09/22

Capt. CHEN FENG

บริษัท โอเชียน ชาอาร์ทเตอร์ จำกัด

OCEAN CHARTERING CO., LTD. 444 ถนนพหลโยธิน แขวงจตุจักร กรุงเทพฯ 10110  
โทรศัพท์ 0-2240-2418 โทรสาร 0-2240-2088 แฟกซ์ 0-2240-2184

DATE : 12<sup>TH</sup> SEPT, 2022  
TO : GLOW ENERGY PCL.  
ATTN : CAPT. PATTANAPONG S. / PORT LOGISTIC MANAGER  
FM : OCEAN CHARTERING CO., LTD.

RE : M/V LIANSON HERMES V.7 / TERMINAL PERMISSION

PLEASE PROVIDE US TERMINAL PERMISSION FOR THE FOLLOWING  
PERSON WHO ATTENDING ON BOARD THE CAPTIONED VESSEL  
ETB GLOW TERMINAL ON 16<sup>TH</sup> SEPT, 2022

- |                                 |                  |
|---------------------------------|------------------|
| 1. MR. SOMCHAI WONGSA-ARDSAKUL  | GENERAL MANAGER  |
| 2. MR. PHARUHT PHROMMAHIT       | BOARDING OFFICER |
| 3. MR. CHARTCHAI CHAWINKHUNRUM  | BOARDING OFFICER |
| 4. MR. PHATOMTEWA PONGPO        | TIME KEEPER      |
| 5. MR. THONGCHAI KAEWSRINUAL    | TIME KEEPER      |
| 6. MR. KITTICHAI UDOPORNOMONTRI | OPS STAFF        |

THANKS FOR YOUR KIND SUPPORT

BEST REGARDS,

OCEAN CHARTERING CO., LTD.

AS AGENTS ONLY

SOMCHAI W.  
GENERAL MANAGER  
OCEAN CHARTERING CO., LTD.  
AS AGENTS

Capt. Pattanapong Sillapa  
Capt Port & Logistics Section Manager  
16/09/22





วันที่ 12/09/2565

เรียน คุณ พิศนพงศ์ ศิลปะ / ผู้จัดการส่วนวางแผนและปฏิบัติการท่าเรือ GLOW SPP3  
โทรศัพท์ 038-684780-5 ต่อ 3002 แฟกซ์ 038-687429

เรื่อง ขอลงนามแจ้งรายชื่อพนักงานบริษัท เอส จี เอส (ประเทศไทย) จำกัด  
เข้าปฏิบัติงานบริเวณท่าเรือ GLOW SPP3

เนื่องด้วย บริษัท เอส จี เอส (ประเทศไทย) จำกัด มีความประสงค์ที่จะส่งพนักงานตรวจสอบสินค้า  
เข้าไปปฏิบัติงานบริเวณท่าเรือ GLOW SPP3 ตามรายละเอียดดังต่อไปนี้ชื่อเรือ M.V. "LIANSON HERMES"  
วันที่เริ่มปฏิบัติงานบริเวณท่าเรือ 14 กันยายน 2565

- ผู้ติดต่อประสานงาน คุณสุวิชัย ชูชัยสิทธิ์ 086-3459654
- ชื่อผู้ควบคุมงานบริเวณท่าเรือ คุณอภิชาติ สันนามย์ 091-4047522

ลำดับ	ชื่อ - สกุล	ตำแหน่ง / หน้าที่
1	คุณ อิศรา สุขเจริญศรี	MANAGER
2	คุณ อิศร สุขะ (ทะเบียนรถ ผก 5407 ขอนบุรี)	DRAFT SURVEY
3	คุณ สุวิชัย ชูชัยสิทธิ์ (ทะเบียนรถ กข 8128 กทม.)	SUPERVISOR
4	คุณอภิชาติ สันนามย์ (ทะเบียนรถ กข 7403 ระยอง)	INSPECTOR
5	คุณ ธิศพร กลิ่นนวล (ทะเบียนรถ กข 8092 ระยอง)	INSPECTOR
6	คุณ เสรี กวณกระโทก (ทะเบียนรถ ขล 3337 ระยอง)	INSPECTOR
7	คุณ บุญญฤทธิ์ เพ็ชรอำมา (ทะเบียนรถ ขน-9208 ระยอง)	INSPECTOR
8	คุณ ธนวิมล ภาพินัย (ทะเบียนรถ ผก 2580 ระยอง)	INSPECTOR
9	คุณ อภิชาติ สันนามย์ (ทะเบียนรถ กข 7403 ระยอง)	INSPECTOR
10	คุณ เทพวิธ ภาพินัย (ทะเบียนรถ ขล 353 ระยอง)	INSPECTOR
11	คุณ จิตติ บุตรโคตร (ทะเบียนรถ ขล 842 ฉะเชิงเทรา)	INSPECTOR
12	คุณ วรธนะ สุขชัย (ทะเบียนรถ 1 กข 1695 ระยอง)	INSPECTOR
13	คุณ ศุภกมล สกตกริษา (ทะเบียนรถ ขล 842 ฉะเชิงเทรา)	INSPECTOR
14	คุณ นงลักษณ์ อ่อนกริษา (ทะเบียนรถ ขน 701 ระยอง)	INSPECTOR
15	คุณ ศิลา บุญเงิน (ทะเบียนรถ 8 กข 7681 กทม.)	INSPECTOR

จึงเรียนมาเพื่อทราบและพิจารณา

ขอขอบพระคุณเป็นอย่างสูง

Capt. Pattanasong Silapa  
Capt Port & Logistics Section Manager  
11/09/22

สุวิชัย ชูชัยสิทธิ์  
Supervisor  
(Natural Resources Department)

SGS (Thailand) Limited 100 Nanglinchee Road Chongnonsue, Yankwae Bangkok 10120  
T +66 (0)2 672 18 13 F +66 (0)2 672 18 45 www.sgs.com  
Member of the SGS Group (Société Générale de Surveillance)

บริษัท ไทยคอนเทนเนอร์โอเปอเรชั่น จำกัด

THAI CONTAINERS OPERATION CO., LTD.

TEL : 02-4151126-02-4357-23, 02-4357-170 FAX: 02-4151125

OUR REF: TC

วันที่ 14 กันยายน พ.ศ. 2565

ติดต่อฝ่ายผู้รับมอบหมาย

M.V. LIANSON HERMES

GLOW SPP3 TERMINAL

ด้วย คุณอภิชาติ สันนามย์ ผู้รับมอบหมาย

MAPTAPHUT PORT

ขอแจ้งว่า ขณะนี้คุณอภิชาติ สันนามย์ ได้ดำเนินการขอเข้าปฏิบัติงานบริเวณท่าเรือ GLOW SPP3

ลำดับ	ชื่อ - สกุล	ตำแหน่ง / หน้าที่	สถานะ	หมายเหตุ
1	นายอภิชาติ สันนามย์	Manager	24	นายอภิชาติ สันนามย์
2	MR. CHALERMPOK VONGMECK	Manager	25	MR. SARUT TONGPOT
3	MR. SOMPON VONGMECK	Manager	26	MR. PAKOL PRIPATAYON
4	MR. CHALERMPOK VONGMECK	Manager	27	MR. PHAT SIVAJITANAKUN
5	MR. DUMBOONSAK TAKSIN	Manager	28	MR. TANAVAT SIVAT
6	MR. POONVISA JATONONKRAI	Manager	29	MR. SANGA ANONKASA
7	MR. APAT NUNGUN	Manager	30	MR. SOMPON HEMONGKAEW
8	MR. PAVON INCHON	Manager	31	MR. SUDIP JARERN
9	MR. MANATTAI TUNGPI	Manager	32	MR. NATHAWA PHOMLA
10	MR. RUNGUN KASAPORN	Manager	33	MR. RUNG PHASA
11	MR. PRATHAN KASORN	Manager	34	MR. DEN SREACHAI
12	MR. VANOP KASORN	Manager	35	MR. SOMPOL PONGKANTOP
13	MR. HUNG JARANTUM	Manager	36	MR. ASARAT TATUMMA
14	MR. NUT SUTAMMA	Manager	37	MR. SIRAK SUPAN
15	MR. SITTHAI JANTOM	Manager	38	MR. PRAPAN PANGPOO
16	MR. PRAP KASORN	Manager	39	MR. VACHA HANVAN
17	MR. CHAI PIPING	Manager	40	MR. KASO JARNSAD
18	MR. NANT SUTAMMA	Manager	41	MR. VIKIT SIVAT
19	MR. MONOLAK SUKUN	Manager	42	MR. VEERAYUD CHUBA
20	MR. NANT KASORN	Manager	43	MR. VONGKARN SIVAJITANAKUN
21	MR. NANT KASORN	Manager	44	MR. NANT KASORN
22	MR. CHANTRA CHAMPEE	Manager	45	MR. NANT KASORN
23	MR. SAMBORN KUMCHADINA	Manager	46	MR. SINGHA KUMCHADINA
24	MR. PATTANA KUNDEE	Manager	47	MR. SINGHA KUMCHADINA

1. นายอภิชาติ สันนามย์  
2. นายอภิชาติ สันนามย์  
3. นายอภิชาติ สันนามย์  
4. นายอภิชาติ สันนามย์  
5. นายอภิชาติ สันนามย์  
6. นายอภิชาติ สันนามย์  
7. นายอภิชาติ สันนามย์  
8. นายอภิชาติ สันนามย์  
9. นายอภิชาติ สันนามย์  
10. นายอภิชาติ สันนามย์  
11. นายอภิชาติ สันนามย์  
12. นายอภิชาติ สันนามย์  
13. นายอภิชาติ สันนามย์  
14. นายอภิชาติ สันนามย์  
15. นายอภิชาติ สันนามย์  
16. นายอภิชาติ สันนามย์  
17. นายอภิชาติ สันนามย์  
18. นายอภิชาติ สันนามย์  
19. นายอภิชาติ สันนามย์  
20. นายอภิชาติ สันนามย์  
21. นายอภิชาติ สันนามย์  
22. นายอภิชาติ สันนามย์  
23. นายอภิชาติ สันนามย์  
24. นายอภิชาติ สันนามย์

THAI  
Capt. Pattanasong Silapa  
Capt Port & Logistics Section Manager  
11/09/22

## Brilliant Performance Co., Ltd.

113 Soi Police Station Samsuk Dom, Banglamphu Sub-District, Bangkok 10150, Thailand  
Tel: 010547135808 Tel: +66-2-453-0796, +66-2-453-0797 Fax: +66-2-453-0798  
E-mail: sales@brilliantperformance.com Website: www.brilliantperformance.co.th

Date: 13<sup>th</sup> September 2022

To: GLOW SPP3 Terminal

Attn: Terminal Manager

According to the berthing of "M.V. LIANSON HERMES" at Glow SPP3 Terminal  
Maptaphut, during her stay at the mention port we would like to arrange our service attendance  
on board the vessel. Therefore I would like to submit our service engineers' information for your  
kind references and the terminal entrance formality as below:

Mr. Anan Charoensri (นายอนันต์ เจริญศรี) Thai ID no. 3 1009 04565 17 7  
Mr. Chamnan Hekhunthod (นายชำนาญ หะขุนทด) Thai ID no. 3 3009 00284 42 2  
Mr. Porntep Watawuti (นายพรเทพ วาตะวุฒิ) Thai ID no. 1 1015 00054 25 6  
Mr. Jatupon Suachoi (นายจุฑาท สือชัย) Thai ID no. 1 7499 00228 38 5  
Mr. Suchat Hawangchu (นายสุชาติ หวังชู) Thai ID no. 1 7499 00084 82 1  
Mr. Wittaya Tuklang (นายวิฑิต ทุกลาง) Thai ID no. 3 7401 00494 21 6  
Mr. Chaironrong Chawengworakij (นายจิรณรงค์ ช่างวรกิจ) Thai ID no. 1 7499 00247 39 8

Thank you for your kind cooperation to us in advance.

Best regards,

Mr. Anan Charoensri  
General Manager

Capt. Pattanasong Silapa  
Capt Port & Logistics Section Manager  
11/09/22



BANGKOK MARINE SURVEY CO., LTD.

Independent Marine &amp; Cargo Surveyors.

5th Floor, Freight Link Building, 507/321 Soi Sukhumvit 31, Sathuphith Road,  
Chongnonsue, Yankwae, Bangkok 10120, Thailand  
Tel: (662) 674-1731-3 Fax: (662) 674-1730  
E-mail: bmsc@bmsc.co.th

TO: GLOW TERMINAL

ATTN: ผู้จัดการท่าเรือ

DATE: 13/09/2022

เรื่อง การขออนุญาตเข้าปฏิบัติงาน OFF HIRE BUNKER AND  
CONDITION SURVEY ในเรือ M.V. "LIANSON HERMES"

เรียน ผู้จัดการท่าเรือ GLOW TERMINAL

เนื่องจากทางบริษัทบางกอกมารีนเซอร์เวย์ จำกัด ได้รับมอบหมายจากบริษัท  
OCEAN CHARTERING CO., LTD. ให้เข้าไปปฏิบัติงาน OFF HIRE BUNKER AND  
CONDITON SURVEY ในเรือ M.V. "LIANSON HERMES"

ดังนั้นทางบริษัท บางกอกมารีนเซอร์เวย์ จำกัด จึงขออนุญาตให้พนักงานของ  
บริษัท จำนวน 7 คน ได้เข้าไปปฏิบัติงานดังกล่าว ซึ่งมีรายชื่อดังต่อไปนี้

1. นาย สุชาติ ใจบุญ
2. นาย ฐนกร เทื่อนาก
3. นาย บัญชา ทองศิริกุล
4. นาย พงษ์ศักดิ์ อนุภาพ
5. นาย ลุติล เกตุแก้ว
6. นาย พลกริช กองมรก
7. นาย พนกร ศรีสวัสดิ์

เราทบทวนบริษัท บางกอกมารีนเซอร์เวย์ จำกัด ได้ระทำการขึ้นเป็นหนังสือขอ  
ทำเรือ GLOW TERMINAL บริษัท ขึ้นรับมีคชชบและค่าใช้จ่ายเสียยานั้น ๆ ทุกประการ

Capt. Pattanasong Silapa  
Capt Port & Logistics Section Manager  
11/09/22

Mr. Anan Charoensri  
General Manager

(นายนิลกร ใจวิฑิต)  
บริษัท บางกอกมารีนเซอร์เวย์ จำกัด



## Highland Maritime Co., Ltd.

50<sup>th</sup> Floor CRC Tower, 4th Section Plaza, 87/2 Wireless Road, Phnompenh, Bangkok 10330, Thailand.  
Office: +66-2-423-3026 Website: www.Highland-Maritime.com

วันที่ 14 กันยายน พ.ศ. 2565

เรียน ผู้จัดการท่าเรือ GLOW SPP3

เรื่อง ขออนุญาตผ่านเข้า-ออก ท่าเรือ GLOW SPP3

ด้วยบริษัท Highland Maritime Co., Ltd. เป็นตัวแทนของเรือ MV. LIANSON HERMES ซึ่งมีท่าจอดเทียบท่าเรือ GLOW SPP3 โดยประมาณ วันที่ 16-19 กันยายน พ.ศ. 2565 เพื่อทำการขนถ่ายสินค้าในเที่ยวที่ 1 ของเรือ 1 มิถุนายนจึงจะมีบุคคลที่ติดต่อไป เข้าไปท่าเรือในท่าเรือ เพื่อทำการตรวจเอกสารและอุปกรณ์ที่จำเป็น โดยบริษัทฯ ขอส่งไปนี้

1. Mr. GOH TAN RUI LARRY	Passport no. K2553949P	Nationality Singapore
2. Mr. WU CHAO	Passport no. K8797114G	Nationality Singapore
3. นายธนสิทธิ์ อธิราช	บัตรประชาชน: 33414 00343 994	
4. นายธวัช วัฒนเมธะ	บัตรประชาชน: 31999 00129 362	
5. นายธนพงศ์ วัฒนเมธะ	บัตรประชาชน: 36407 00451 136	
6. นายสุทธิ อธิราชกุล	บัตรประชาชน: 11037 01328 801	
7. นายเมธี อธิราชกุล	บัตรประชาชน: 31004 00658 341	
8. นายเมธีพงษ์ อธิราชกุล	บัตรประชาชน: 33505 00055 086	
9. นายชลากร วัฒนเมธะ	บัตรประชาชน: 34502 00397 916	
10. นายสุทธิพงษ์ อธิราชกุล	บัตรประชาชน: 14719 00157 290	
11. นายประจักษ์ อธิราชกุล	บัตรประชาชน: 33015 00065 199	

บริษัทขอเสนอ การจัดการ COVID ATK และสารเคมีอุปกรณ์ป้องกันส่วนบุคคล PPE ในระหว่างการทำงาน ปฏิบัติหน้าที่ที่เรือตลอดมา

จึงเรียนมาขอขออนุญาตผ่านเข้า-ออก ท่าเรือ และขอปฏิบัติหน้าที่ในเรือด้วยท่าเรือท่าเรือ

Capt Pattanasong Silapa  
Capt Port & Logistics Section Manager  
16/09/22

ขอแสดงความนับถือ  
นายธนสิทธิ์ อธิราช  
ผู้จัดการท่าเรือ



## Highland Maritime Co., Ltd.

50<sup>th</sup> Floor CRC Tower, 4th Section Plaza, 87/2 Wireless Road, Phnompenh, Bangkok 10330, Thailand.  
Office: +66-2-423-3026 Website: www.Highland-Maritime.com

วันที่ 14 กันยายน พ.ศ. 2565

เรียน ผู้จัดการท่าเรือ GLOW SPP3

เรื่อง ขออนุญาตผ่านเข้า-ออก ท่าเรือ GLOW SPP3

ด้วยบริษัท Highland Maritime Co., Ltd. เป็นตัวแทนของเรือ MV. LIANSON HERMES ซึ่งมีท่าจอดเทียบท่าเรือ GLOW SPP3 โดยประมาณ วันที่ 16-17 กันยายน พ.ศ. 2565 เพื่อทำการขนถ่ายสินค้าในเที่ยวที่ 1 ของเรือ 1 มิถุนายนจึงจะมีบุคคลที่ติดต่อไป เข้าไปท่าเรือในท่าเรือ เพื่อทำการตรวจเอกสารและอุปกรณ์ที่จำเป็น โดยบริษัทฯ ขอส่งไปนี้

1. นายธนสิทธิ์ อธิราช	บัตรประชาชน: 3100903779432
2. นายธนพงศ์ วัฒนเมธะ	บัตรประชาชน: 3736000966591

บริษัทขอเสนอ การจัดการ COVID ATK และสารเคมีอุปกรณ์ป้องกันส่วนบุคคล PPE ในระหว่างการทำงาน ปฏิบัติหน้าที่ที่เรือตลอดมา

จึงเรียนมาขอขออนุญาตผ่านเข้า-ออก ท่าเรือ และขอปฏิบัติหน้าที่ในเรือด้วยท่าเรือท่าเรือ

Capt Pattanasong Silapa  
Capt Port & Logistics Section Manager  
16/09/22

ขอแสดงความนับถือ  
นายธนสิทธิ์ อธิราช  
ผู้จัดการท่าเรือ



## INDEPENDENT MARINE CONSULTANTS & SURVEYORS CO., LTD.

25-27 SOI CHAROEN NAKHORN 32/1, CHAROEN NAKHORN ROAD, KHLONGSAN, BANGKOK 10000, THAILAND. TEL: (662) 852.7101-3 FAX: (662) 852.4407  
Web Site: www.imcs.co.th E-mail: imcs@imcs.co.th



16<sup>th</sup> September 2022

To,  
The Manager  
Glow SPP3 Terminal  
Map Ta Phut, Thailand.

Dear Sir,

Please note that, we are the appointed surveyor on behalf of Owner / P&I Club in order to carry out inspection on board M.V. LIANSON HERMES, on 19<sup>th</sup> and 20<sup>th</sup> September 2022.

The details of attending surveyors is as below:

SURVEYOR'S NAME	ID NO.	PHONE NO.
Parinya Foongkiat	5309900024328	081-914-4210
Prasert Silarak	3300800055693	099-701-0247
Sarak Saiphut	1800600140858	095-589-0849
Soonthorn Kankeaw	3800700533831	085-844-0110
Surachai Seenoiphrom	3440300273356	081-699-3122

Will appreciate if you could arrange Gate Pass for them.

Thanking you.

Best regards,

I.M.C.S. Co., Ltd.



Capt Pattanasong Silapa  
Capt Port & Logistics Section Manager  
16/09/22

## Brilliant Performance Co., Ltd.

10 Suranaree Station Service Drive, Bangkok (Tav Sila-District), Bangkok 10110, Thailand  
Tel: (0) 2554 3333, Fax: +66-2-453-0106, +66-2-453-0178, Fax: +66-2-453-0199  
E-mail: sales@brilliantperformance.com, service@brilliantperformance.com Website: www.brilliantperformance.co.th

Date: 20<sup>th</sup> September 2022

To: GLOW SPP3 Terminal

Attn: Terminal Manager

According to the berthing of "LIANSON HERMES" at Glow SPP3 Terminal Mapta Phut, during her stay at the mention port we would like to arrange our service attendance to service Inmarsat-C on board the vessel. Therefore I would like to submit our service engineers' information for your kind references and the terminal entrance formality as below:

Mr. Wittaya Tuklang (นายวิฑูรย์ ตูกลอง)	Thai ID no. 3 7401 00494 21 6
Mr. Anan Charoensri (นายอานันท์ เจริญศรี)	Thai ID no. 3 1009 04565 17 7
Mr. Pinyu Pangsree (นายพิญญ์ ปังศรี)	Thai ID no. 3 4410 00294 63 4
Mr. Suchat Hawanghu (นายสุชาติ หวังหุ)	Thai ID no. 1 7499 00084 82 1
Mr. Mawin Pornphet (นายมาวิน พรพเพ)	Thai ID no. 1 7499 00113 88 0

Thank you for your kind cooperation to us in advance.

Best regards,

Mr. Anan Charoensri  
General Manager

Capt Pattanasong Silapa  
Capt Port & Logistics Section Manager  
20/09/22



A		B		C		D		E		F		G		H		I		J		K		L		M		N		O		P		Q		R		S		T		U		V		W		X		Y		Z		AA		AB		AC		AD		AE		AF		AG		AH		AI		AJ		AK		AL		AM		AN		AO		AP		AQ		AR		AS		AT		AU		AV		AW		AX		AY		AZ		BA		BB		BC		BD		BE		BF		BG		BH		BI		BJ		BK		BL		BM		BN		BO		BP		BQ		BR		BS		BT		BU		BV		BW		BX		BY		BZ		CA		CB		CC		CD		CE		CF		CG		CH		CI		CJ		CK		CL		CM		CN		CO		CP		CQ		CR		CS		CT		CU		CV		CW		CX		CY		CZ		DA		DB		DC		DD		DE		DF		DG		DH		DI		DJ		DK		DL		DM		DN		DO		DP		DQ		DR		DS		DT		DU		DV		DW		DX		DY		DZ		EA		EB		EC		ED		EE		EF		EG		EH		EI		EJ		EK		EL		EM		EN		EO		EP		EQ		ER		ES		ET		EU		EV		EW		EX		EY		EZ		FA		FB		FC		FD		FE		FF		FG		FH		FI		FJ		FK		FL		FM		FN		FO		FP		FQ		FR		FS		FT		FU		FV		FW		FX		FY		FZ		GA		GB		GC		GD		GE		GF		GG		GH		GI		GJ		GK		GL		GM		GN		GO		GP		GQ		GR		GS		GT		GU		GV		GW		GX		GY		GZ		HA		HB		HC		HD		HE		HF		HG		HH		HI		HJ		HK		HL		HM		HN		HO		HP		HQ		HR		HS		HT		HU		HV		HW		HX		HY		HZ		IA		IB		IC		ID		IE		IF		IG		IH		II		IJ		IK		IL		IM		IN		IO		IP		IQ		IR		IS		IT		IU		IV		IW		IX		IY		IZ		JA		JB		JC		JD		JE		JF		JG		JH		JI		JJ		JK		JL		JM		JN		JO		JP		JQ		JR		JS		JT		JU		JV		JW		JX		JY		JZ		KA		KB		KC		KD		KE		KF		KG		KH		KI		KJ		KL		KM		KN		KO		KP		KQ		KR		KS		KT		KU		KV		KW		KX		KY		KZ		LA		LB		LC		LD		LE		LF		LG		LH		LI		LJ		LK		LM		LN		LO		LP		LQ		LR		LS		LT		LU		LV		LW		LX		LY		LZ		MA		MB		MC		MD		ME		MF		MG		MH		MI		MJ		MK		ML		MM		MN		MO		MP		MQ		MR		MS		MT		MU		MV		MW		MX		MY		MZ		NA		NB		NC		ND		NE		NF		NG		NH		NI		NJ		NK		NL		NM		NN		NO		NP		NQ		NR		NS		NT		NU		NV		NW		NX		NY		NZ		OA		OB		OC		OD		OE		OF		OG		OH		OI		OJ		OK		OL		OM		ON		OO	
Name Of Ship		M.V. LUCKY'S HERMES		2 Port		MIP TA PHU		3 Date Of Dev 7037/00/14		4		5 Date Of Dev 7037/00/14		6		7		8		9		10		11		12		13		14		15		16		17		18		19		20		21		22		23		24		25		26		27		28		29		30		31		32		33		34		35		36		37		38		39		40		41		42		43		44		45		46		47		48		49		50		51		52		53		54		55		56		57		58		59		60		61		62		63		64		65		66		67		68		69		70		71		72		73		74		75		76		77		78		79		80		81		82		83		84		85		86		87		88		89		90		91		92		93		94		95		96		97		98		99		100																																																																																																																																																																																																																																																																																																																																																																																																																																																																																																																																																																																																																											
Nationality		SINGAPORE		3 Port		3 Port		SINGAPORE		4		5		6		7		8		9		10		11		12		13		14		15		16		17		18		19		20		21		22		23		24		25		26		27		28		29		30		31		32		33		34		35		36		37		38		39		40		41		42		43		44		45		46		47		48		49		50		51		52		53		54		55		56		57		58		59		60		61		62		63		64		65		66		67		68		69		70		71		72		73		74		75		76		77		78		79		80		81		82		83		84		85		86		87		88		89		90		91		92		93		94		95		96		97		98		99		100																																																																																																																																																																																																																																																																																																																																																																																																																																																																																																																																																																																																																											
7 Ship's Economic Name		Gris Nam		8 Rank		9 Position		11 Date and place of Birth		12 Number		13 Issued date		14 Expiry date		15 Area Port		16 Date		17		18		19		20		21		22		23		24		25		26		27		28		29		30		31		32		33		34		35		36		37		38		39		40		41		42		43		44		45		46		47		48		49		50		51		52		53		54		55		56		57		58		59		60		61		62		63		64		65		66		67		68		69		70		71		72		73		74		75		76		77		78		79		80		81		82		83		84		85		86		87		88		89		90		91		92		93		94		95		96		97		98		99		100																																																																																																																																																																																																																																																																																																																																																																																																																																																																																																																																																																																																																																											
1	WUTTHICHAI	MR. KANATHIP	MASTER	THAI	20-Apr-79	10-Jun-83	KANCHANABURI	06223001	20-Apr-79	25-Apr-91		SINGAPORE	25-Jun-22																																																																																																																																																																																																																																																																																																																																																																																																																																																																																																																																																																																																																																																																																																																																																																																																																								
2	UNOPAWUT	MR. PARINYA	CHIEF OFFICER	THAI	10-Jun-83	04-SEP-88	KANCHANABURI	03020798	04-Sep-88	28-Mar-94		SINGAPORE	26-Jul-22																																																																																																																																																																																																																																																																																																																																																																																																																																																																																																																																																																																																																																																																																																																																																																																																																								
3	YENCHABORN	MR. WATTI	2 OFFICER	THAI	6-Jun-81	04-JUN-86		06240994	13-Jun-82	19-Mar-92		SINGAPORE	26-Jul-22																																																																																																																																																																																																																																																																																																																																																																																																																																																																																																																																																																																																																																																																																																																																																																																																																								
4	SUKKENTONG	MR. NATASAWAT	5 OFFICER	THAI	22-Dec-84	00-DEC-84	PHU THAI BURI	06225842	25-Mar-91	13-Mar-96		SINGAPORE	26-Jul-22																																																																																																																																																																																																																																																																																																																																																																																																																																																																																																																																																																																																																																																																																																																																																																																																																								
5	POOLABHONG	MR. KOONSAWAT	CHENGSEER	THAI	29-Dec-80	04-SEP-84	KANCHANABURI	06205779	11-Aug-80	16-Aug-92		SINGAPORE	1-Aug-22																																																																																																																																																																																																																																																																																																																																																																																																																																																																																																																																																																																																																																																																																																																																																																																																																								
6	THANAN	MR. THANAWUT	2 ENGINEER	THAI	22-Jun-81	22-JUN-81	SAKON NAKHON	06215211	14-Jun-80	13-May-92		SINGAPORE	26-Jul-22																																																																																																																																																																																																																																																																																																																																																																																																																																																																																																																																																																																																																																																																																																																																																																																																																								
7	THANASAN	MR. NARE	5 ENGINEER	THAI	17-Jul-76	1981		06257194	11-Aug-82	16-Aug-92		SINGAPORE	26-Jul-22																																																																																																																																																																																																																																																																																																																																																																																																																																																																																																																																																																																																																																																																																																																																																																																																																								
8	CHIANLAI	MR. TEERAKORN	4 ENGINEER	THAI	14-Jun-91	00-DEC-84	PHU THAI BURI	06260252	08-Aug-92	17-Apr-97		SINGAPORE	26-Jul-22																																																																																																																																																																																																																																																																																																																																																																																																																																																																																																																																																																																																																																																																																																																																																																																																																								
9	DAKARN	MR. WITTAYA	1 ELECTRICIAN	THAI	2-Jun-82	04-SEP-84	SAKON NAKHON	06000179	29-Mar-78	19-Mar-92		SINGAPORE	26-Jul-22																																																																																																																																																																																																																																																																																																																																																																																																																																																																																																																																																																																																																																																																																																																																																																																																																								
10	WETANATHA	MR. ALAYKORN	CHIEF DEUT	THAI	4-Jun-89	04-SEP-84	SAKON NAKHON	06010036	5-Jun-76	25-May-92		SINGAPORE	26-Jul-22																																																																																																																																																																																																																																																																																																																																																																																																																																																																																																																																																																																																																																																																																																																																																																																																																								
11	SRIPAT	MR. WUTHIRONG	BOSSIN	THAI	29-Jun-84	04-SEP-84	MOHAKHAI	06260367	19-Apr-82	26-Apr-97		SINGAPORE	26-Jul-22																																																																																																																																																																																																																																																																																																																																																																																																																																																																																																																																																																																																																																																																																																																																																																																																																								
12	BIYASAK	MR. APWAT	OFFICER	THAI	13-Dec-78	1-NOV-78		06237782	26-Apr-79	19-Mar-92		SINGAPORE	26-Jul-22																																																																																																																																																																																																																																																																																																																																																																																																																																																																																																																																																																																																																																																																																																																																																																																																																								
13	PHANSAK	MR. KOMKITT	AB 1	THAI	5-Jun-81	06-SEP-84		06270937	5-Jun-81	4-Jun-91		SINGAPORE	26-Jul-22																																																																																																																																																																																																																																																																																																																																																																																																																																																																																																																																																																																																																																																																																																																																																																																																																								
14	BANTAKORR	MR. AUSSADAKORN	AB 2	THAI	22-Apr-88	04-SEP-84	KHROH KAI	06311373	18-May-87	9-May-97		SINGAPORE	26-Jul-22																																																																																																																																																																																																																																																																																																																																																																																																																																																																																																																																																																																																																																																																																																																																																																																																																								
15	MUNHEIN	MR. SUKAWAT	AB 3	THAI	20-Jul-87	04-SEP-84	CHIANABURI	06227902	19-Aug-81	13-Apr-90		SINGAPORE	26-Jul-22																																																																																																																																																																																																																																																																																																																																																																																																																																																																																																																																																																																																																																																																																																																																																																																																																								
16	KEVPHOH	MR. SOMPOP	1 FIFTER	THAI	20-Dec-80	00-DEC-84	PHU THAI BURI	06260121	9-May-82	2-May-92		SINGAPORE	26-Jul-22																																																																																																																																																																																																																																																																																																																																																																																																																																																																																																																																																																																																																																																																																																																																																																																																																								
17	PHANASAPRASAOKUL	MR. SURIJIT	AB 1	THAI	10-Jun-78	SAKON NAKHON	06010091	10-Jun-78	18-Jun-88		SINGAPORE	26-Jul-22																																																																																																																																																																																																																																																																																																																																																																																																																																																																																																																																																																																																																																																																																																																																																																																																																									
18	KATASIA	MR. WAKAWAT	MTM 2	THAI	1-Dec-86	91 SA KET	06200679	9-Jun-88	15-Jun-91		SINGAPORE	26-Jul-22																																																																																																																																																																																																																																																																																																																																																																																																																																																																																																																																																																																																																																																																																																																																																																																																																									
19	SODANAN	MR. SAYAM	MTM 3	THAI	16-Aug-87	KHROH KAI	06200473	14-Jun-88	13-Oct-92		SINGAPORE	26-Jul-22																																																																																																																																																																																																																																																																																																																																																																																																																																																																																																																																																																																																																																																																																																																																																																																																																									
20	STANER	MR. ATHULUK	TR. WIPER	THAI	11-Dec-91	PHATTHALANG	06211931	23-Jun-89	22-Jun-92		SINGAPORE	26-Jul-22																																																																																																																																																																																																																																																																																																																																																																																																																																																																																																																																																																																																																																																																																																																																																																																																																									
21	CHITTHAVONGSAT	MR. THANASAN	COOK	THAI	11-Aug-87	BANGKOK	06234267	29-May-82	22-May-92		SINGAPORE	26-Jul-22																																																																																																																																																																																																																																																																																																																																																																																																																																																																																																																																																																																																																																																																																																																																																																																																																									
22	THONGZV	MR. NATTHAPORN	MISSEMAN	THAI	1-Mar-86	PHU KAI	06260976	27-May-81	20-Dec-91		SINGAPORE	26-Jul-22																																																																																																																																																																																																																																																																																																																																																																																																																																																																																																																																																																																																																																																																																																																																																																																																																									

Total 22 Persons Included Master

  
Capt. Patsamitpong Silabong  
Coal Port & Logistics Section Manager

16/09/22

  
CAPT. KANATHIP HERMES  
The Master of M.V. LUCKY'S HERMES



**NGOW HOCK AGENCY CO., LTD.**  
5TH FL., PANJAMANI TOWER, 127 RATCHADAPISEK RD.,  
CHONGNONGSEE, YANNAWA, BANGKOK 10120, THAILAND.  
TEL: 02-2861552-2861555 FAX: 02-2861558

Date: 21st October 2022.

TO: GLOW SPP3 TERMINAL CO., LTD.  
ATTN: CAPT. PATTANAPONG SILLAPA

SUBJECT: M.V. ENGIADINA - ETA MAPTAPHUT 27th October 2022.  
1 CALL GLOW TERMINAL FOR DISCHARGING COAL IN BULK.

DEAR SIRS,

We would like to advise the list of our staffs whom will attend on board the above vessel at your terminal during her port staying as follows:-

- |   |  |                                   |
|---|--|-----------------------------------|
| 1 | MR. ANANTACHAI PRAKOBJANYA<br>ทะเบียนรถเลขที่ : กอ 1798 ( ขันมุด ) | ( คุณแอนนาธิษ ประภคณจาราภ )       |
| 2 | MR. PONGSURA SANTIPANPITAK<br>ทะเบียนรถเลขที่ : กอ 5737            | ( คุณพงษ์สุระ สันติพันธ์พิทักษ์ ) |
| 3 | MR. MONCHAI PLEANSAMAI<br>ทะเบียนรถเลขที่ : กอ 5737                | ( คุณมอนชัย เปลื้องขันธ์มัย )     |

Kindly grant your approval to our above person accordingly.

Thanks and best regards,

YOURS FAITHFULLY,  
FOR : NGOW HOCK AGENCY CO., LTD.

Pipetide J.

## AS AGENTS

OPERATION OFFICER

# SGS

วันที่ 21/10/2565

เรียน คุณ พัฒพงษ์ สัตยะ / ผู้จัดการส่วนวางแผนและปฏิบัติการท่าเรือ GLOW SPP3  
โทรศัพท์ 038-684780-5 ต่อ 3002 แฟกซ์ 038-687429  
เรื่อง ขออนุญาตแจ้งรายชื่อพนักงานบริษัท เอส ซี เลส (ประเทศไทย) จำกัด  
เข้าไปปฏิบัติงานบริเวณท่าเรือ GLOW SPP3

เนื่องด้วย บริษัท เอส ซี เอส (ประเทศไทย) จำกัด มีความประสงค์ที่จะต้องส่งพนักงานตรวจสอบสินค้า  
เข้าไปปฏิบัติงานบริเวณท่าเรือ GLOW SP3 ตามรายละเอียดดังต่อไปนี้ชื่อเรือ "M.V. " ENGIADINA "  
วันที่เริ่มมาถึงประมาณวันที่ 27 ตุลาคม 2565

- ผู้ติดต่อประสานงาน คุณรัชชัย ขุธิบัติ มือถือ 086-3459654
- ชื่อผู้ควบคุมงานบริเวณหน้าท่าเรือ คุณอภิชัย ถีนานนท์ 091-4047522

ลำดับ	ชื่อ – สกุล	ตำแหน่ง / หน้าที่
1	คุณ นิศรา สุขจำเริญศรี	MANAGER
2	คุณ นิคม สู่ระ (ทะเบียนรถ กข 5407 ขบสจ.)	DRAFT SURVEY
3	คุณ วรวิชัย ชูชัยสิทธิ์ (ทะเบียนรถ กข 8128 ทพย.)	SUPERVISOR
4	คุณอภิสิทธิ์ ชินทาวงศ์ (ทะเบียนรถ กข 7403 ขบมจ.)	INSPECTOR
5	คุณ วิโรจน์ กลิ่นมะลิ (ทะเบียนรถ กข 8902 รพดง)	INSPECTOR
6	คุณ เสรี กวามระโทก (ทะเบียนรถ ขบ 3337 รพมจ.)	INSPECTOR
7	คุณ บุญฤทธิ์ เพ็ชรอาภา (ทะเบียนรถ ขบ-9208 รพมจ.)	INSPECTOR
8	คุณ ธนวัฒน์ ทาพันธ์ (ทะเบียนรถ ขบ 2580 รพดง)	INSPECTOR
9	คุณ อภิสิทธิ์ ชินทาวงศ์ (ทะเบียนรถ กข 7403 ขบมจ.)	INSPECTOR
10	คุณ เทพพร ทาพันธ์ (ทะเบียนรถ ขบส 353 รพดง)	INSPECTOR
11	คุณ วรวิทย์ บุตรโสดร (ทะเบียนรถ ขบส 842 ขบเชิงเขา)	INSPECTOR
12	คุณ วรณะ สุขพันธ์ (ทะเบียนรถ 1 กข 1695 รพมจ.)	INSPECTOR
13	คุณ ศกฤกษ์ ศาสตรีกวรา (ทะเบียนรถ ขบส 842 ขบเชิงเขา)	INSPECTOR
14	คุณ ปณณภัสร์ สอนนิกษรา (ทะเบียนรถ ขบร 701 รพมจ.)	INSPECTOR
15	คุณ สติลา นนทพันธ์ (ทะเบียนรถ 8 กข 7681 กทข.)	INSPECTOR

จึงเรียนมาเพื่อทราบและพิจารณา

ขอขอบพระคุณอย่างสูง

ឧបនាយក បូជបិត្ត  
Operations Supervisor  
(Natural Resources Department)

SGS (Thailand) Limited 100 Nanglinchae Road Chongnootee Yannawa Bangkok 10120  
 T +66 (0)2 678 18 13 F +66 (0)2 678 15 45 www.sgs.com  
 Member of the SGS Group (Société Générale de Surveillance)

บริษัท ไทยคอนเทนเนอร์โฮปอร์ต จำกัด

THAICONTAINERS OPERATION CO., LTD

TEL: 02-815-3126, 02-453-7328, 02-453-7170 FAX: 02-815-3125

OUR REF: TC

วันที่ 27 ตุลาคม พ.ศ. 2565

### GLOW SPP3 TERMINAL

ชื่อ: กนกวัฒนพงศ์ ศีปะ มัธยมศึกษา GLOW SPP

นางนิพนธ์ฯ ขออัญมณต์เจ้าฟ้าสิริสมันต์มงคล

1	ADMINISTRATIVE	ADMINISTRATIVE	manager	25	ADMINISTRATIVE	ADMINISTRATIVE	ADMINISTRATIVE
	ADMINISTRATIVE	ADMINISTRATIVE	ADMINISTRATIVE		ADMINISTRATIVE	ADMINISTRATIVE	ADMINISTRATIVE

2	MR.CHALLADAPOL	WONGWICK	director	26	MR.SAMUT	SAVIT	Cleaning
3	MR.SOMPORN	YONGWICK	director	26	MR.PAKOL	PRIPATTAYON	Cleaning
3	MR.CHAI ERMVOS	WONGWICK	director	27	MR.PIENCHIPICHIT	NANSAATCHA	Cleaning
4	MR.UMRONGSAK	TAKSIN	foreman	28	MR.NATHAN AF	PRONGLA	Cleaning
5	MR.PONGNATSA	LATONGKORAT	foreman	29	MR.RUNG	PRASAI	Cleaning
6	MR.APITIT	NUSRIALN	foreman	30	MR.DEN	SEILACHAI	Cleaning
7	MR.PAYON	INBOVOS	ship supervising	31	MR.SOMPIL	PUNGKUNTOD	Cleaning
8	MR.MANATCHAI	PUNGO	ship supervising	32	MR.SAMARAT	TATUMMA	Cleaning
9	MR.PUNGO	PUNGO	technician	33	MR.PI AKAN	PANANFOO	driver
10	MR.PRATHAN	KAEWKRI	technician	34	MR.VACHIRA	JEANVAN	driver
11	MR.VANLOP	KAIYAIAM	technician	35	MR.SOMTHAI	MOSAMAN	driver
12	MR.HUING	DARENTUM	crane driver	36	MR.RAXOXO	JARENSAD	assistant Cap
13	MR.ATTICHAI	DANJON	crane driver	37	MR.VIBOD	NOADDE	Ship Assis
14	MR.FIRAK	KHONGKRUH	crane driver	38	MR.VEEYAYOD	CHUTHA	ship supervising
15	MR.PHONGRONG	NANUL S.AUTHAYA	crane driver	39	MR.NOPPADON	SRIPANLOM	Cleaning
16	MR.CHATRI	PWPOBO	crane driver	40	MR.NIPOL	PULLAMA	Cleaning
17	MR.NATAN	SUTAMMA	driver	41	MR.VIMOL	NENGVOY	Cleaning
18	MR.MONKAK	SULPONG	driver	42	MR.CHANACHAI	PANYAPONG	Cleaning
19	MR.NARIT	KONKEEN	Cleaning	43	MR.VIMOL	NENGVOY	Cleaning
20	MR.CHANTRA	CHALAPETDA	COOK	44	MR.VIMOL	NENGVOY	Cleaning
21	MR.VIRADONG	NAKSEI	Cleaning	45	MR.JIDYAKOL	RUNGSAO	Cleaning
22	MR.PATCHARA	KUNSEEDA	Cleaning	46			
23	MR.SUPAP	POLEHIN	Cleaning	47			
24			Cleaning	48			

MR. KOSOL

- 1) รถบรรทุก (รถ)  
HITACHI  
2) รถบรรทุก  
PAY LOADER

ผู้วิจัยขอขอบคุณไปยังโรงเรียนและบุคลากรที่เกี่ยวข้องที่ได้ยินยอมให้ตนทำวิจัย

*[Signature]*

PORT LOGISTICS MANAGER

GUAN SHI CO., LTD.  
East Pattanapong Silaga

Proof. Based on Lemma 2, we have  $\mathcal{P}_1 \subseteq \mathcal{P}_2$ .  $\square$

27/10/22





OCCL

บริษัท โอเชียน ชาลเตอร์อิง จำกัด

OCEAN CHARTERING CO., LTD.

444 ถนนวิภาวดีรังสิต แขวงจตุจักร กรุงเทพฯ 10310  
โทรศัพท์ 02-2240-2418 โทรสาร 02-2240-2408 แฟกซ์ 02-2240-2148

DATE: 17<sup>th</sup> OCT, 2022

TO: GLOW ENERGY PCL.

ATTN: CAPT. PATTANAPONG S. / PORT LOGISTIC MANAGER

FM: OCEAN CHARTERING CO., LTD.

RE: M/V THOR BREEZE V.1 / TERMINAL PERMISSION

PLEASE PROVIDE US TERMINAL PERMISSION FOR THE FOLLOWING PERSON WHO ATTENDING ON BOARD THE CAPTIONED VESSEL ETB GLOW TERMINAL ON 21<sup>st</sup> OCT, 2022

1. MR. SOMCHAI WONGSA-ARDSAKUL
2. MR. PHARUHUT PHROMMAHIT
3. MR. CHARTCHAI CHAWINKHUNRUM
4. MR. PHATOMTEWA PONGPO
5. MR. THONGCHAI KAEWSRINUAL
6. MR. KITTICHAT UDOMPORNMONTRI

GENERAL MANAGER  
BOARDING OFFICER  
BOARDING OFFICER  
TIME KEEPER  
TIME KEEPER  
OPS STAFF

THANKS FOR YOUR KIND SUPPORT

BEST REGARDS,

OCEAN CHARTERING CO., LTD.

AS AGENTS ONLY

SOMCHAI W.  
GENERAL MANAGER  
OCEAN CHARTERING CO., LTD.  
AS AGENTS

Capt. Pattanapong Sillapa  
20/10/22

SGS

วันที่ 06/10/2565

เรียน คุณ พัทธพงศ์ สิลปะ / ผู้จัดการส่วนวางแผนและปฏิบัติการท่าเรือ GLOW SPP3

โทรศัพท์ 038-684780-5 ต่อ 3002 แฟกซ์ 038-687423

เรื่อง ขออนุญาตแจ้งรายชื่อพนักงานบริษัท เอส ซี เอส (ประเทศไทย) จำกัด เข้าปฏิบัติงานบริเวณท่าเรือ GLOW SPP3

เนื่องด้วย บริษัท เอส ซี เอส (ประเทศไทย) จำกัด มีความประสงค์ที่จะต้องส่งพนักงานตรวจสอบสินค้าเข้าไปปฏิบัติงานบริเวณท่าเรือ GLOW SPP3 ตามรายละเอียดดังต่อไปนี้ชื่อเรือ M.V. " IONIC SPIRIT " วันที่เริ่มปฏิบัติงานประมาณวันที่ 15 ตุลาคม 2565

- ผู้ติดต่อประสานงาน คุณธวัชชัย ชูชัยดี มีมือถือ 086-3459654
- ชื่อผู้ควบคุมงานบริเวณท่าเรือ คุณเอกชัย สันนามย์ 091-4047522

ลำดับ	ชื่อ - สกุล	ตำแหน่ง / หน้าที่
1	คุณ มีศรา สุขจำเริญศรี	MANAGER
2	คุณ นิคม สุระ (ทะเบียนรถ ผก 5407 ชลบุรี)	DRAFT SURVEY
3	คุณ ธวัชชัย ชูชัยดี (ทะเบียนรถ ญธ 8128 กทม.)	SUPERVISOR
4	คุณเอกชัย สันนามย์ (ทะเบียนรถ กข 7403 ระยอง)	INSPECTOR
5	คุณ วัลลภ กลิ่นมะลิ (ทะเบียนรถ กข 8092 ระยอง)	INSPECTOR
6	คุณ เสรี กวนกระโทก (ทะเบียนรถ ชง 3337 ระยอง)	INSPECTOR
7	คุณ บุญญฤทธิ์ เพ็ชรธาดา (ทะเบียนรถ ขท-9208 ระยอง)	INSPECTOR
8	คุณ ธนวัฒน์ ภาทิพย์ (ทะเบียนรถ ผก 2580 ระยอง)	INSPECTOR
9	คุณ เอกชัย สันนามย์ (ทะเบียนรถ กข 7403 ระยอง)	INSPECTOR
10	คุณ เทพรัตน์ ภาทิพย์ (ทะเบียนรถ ชลล 353 ระยอง)	INSPECTOR
11	คุณ จรัส บุตรโคตร (ทะเบียนรถ ชลล 842 ฉะเชิงเทรา)	INSPECTOR
12	คุณ วรรณสุข สุขชัย (ทะเบียนรถ 1 กข 1695 ระยอง)	INSPECTOR
13	คุณ ศุภกมล สุกอริขมา (ทะเบียนรถ ชลล 842 ฉะเชิงเทรา)	INSPECTOR
14	คุณ นงลักษณ์ สอนรักษา (ทะเบียนรถ ขน 701 ระยอง)	INSPECTOR
15	คุณ พิลา บุญมี (ทะเบียนรถ สท 7681 กทม.)	INSPECTOR

จึงเรียนมาเพื่อทราบและพิจารณา

ขออภัยคุณเป็นอย่างสูง

20/10/22

ธวัชชัย ชูชัยดี  
Operations Supervisor  
(Natural Resources Department)

SGS (Thailand) Limited 100 Nangliachae Road Chongnonsi Yamao Bangkok 10120  
t +66 (0)2 878 18 13 f +66 (0)2 678 15 45 www.sgs.com  
Member of the SGS Group (Société Générale de Surveillance)

บริษัท ไทยคอนเทนเนอร์โอเพอเรชั่น จำกัด

THAICONTAINERS OPERATION CO., LTD

TEL: 02-615-3126-02-615-3128-02-615-3129 FAX: 02-615-3125

OUR REF: TC

วันที่ 15 ตุลาคม 2565

GLOW SPP3 TERMINAL

เรียนคุณ พัทธพงศ์ สิลปะ ผู้จัดการท่าเรือ

ด้วย คุณ พัทธพงศ์ สิลปะ ผู้จัดการท่าเรือ

MAPTAPU PORT

ขอแจ้งว่า ขอแจ้งให้ท่านทราบว่า บริษัท ไทยคอนเทนเนอร์โอเพอเรชั่น จำกัด ขอแจ้งให้ท่านทราบว่า

1. นาย พัทธพงศ์ สิลปะ	manager	20. นาย พัทธพงศ์ สิลปะ	manager
2. นาย พัทธพงศ์ สิลปะ	manager	21. นาย พัทธพงศ์ สิลปะ	manager
3. นาย พัทธพงศ์ สิลปะ	manager	22. นาย พัทธพงศ์ สิลปะ	manager
4. นาย พัทธพงศ์ สิลปะ	manager	23. นาย พัทธพงศ์ สิลปะ	manager
5. นาย พัทธพงศ์ สิลปะ	manager	24. นาย พัทธพงศ์ สิลปะ	manager
6. นาย พัทธพงศ์ สิลปะ	manager	25. นาย พัทธพงศ์ สิลปะ	manager
7. นาย พัทธพงศ์ สิลปะ	manager	26. นาย พัทธพงศ์ สิลปะ	manager
8. นาย พัทธพงศ์ สิลปะ	manager	27. นาย พัทธพงศ์ สิลปะ	manager
9. นาย พัทธพงศ์ สิลปะ	manager	28. นาย พัทธพงศ์ สิลปะ	manager
10. นาย พัทธพงศ์ สิลปะ	manager	29. นาย พัทธพงศ์ สิลปะ	manager
11. นาย พัทธพงศ์ สิลปะ	manager	30. นาย พัทธพงศ์ สิลปะ	manager
12. นาย พัทธพงศ์ สิลปะ	manager	31. นาย พัทธพงศ์ สิลปะ	manager
13. นาย พัทธพงศ์ สิลปะ	manager	32. นาย พัทธพงศ์ สิลปะ	manager
14. นาย พัทธพงศ์ สิลปะ	manager	33. นาย พัทธพงศ์ สิลปะ	manager
15. นาย พัทธพงศ์ สิลปะ	manager	34. นาย พัทธพงศ์ สิลปะ	manager
16. นาย พัทธพงศ์ สิลปะ	manager	35. นาย พัทธพงศ์ สิลปะ	manager
17. นาย พัทธพงศ์ สิลปะ	manager	36. นาย พัทธพงศ์ สิลปะ	manager
18. นาย พัทธพงศ์ สิลปะ	manager	37. นาย พัทธพงศ์ สิลปะ	manager
19. นาย พัทธพงศ์ สิลปะ	manager	38. นาย พัทธพงศ์ สิลปะ	manager
20. นาย พัทธพงศ์ สิลปะ	manager	39. นาย พัทธพงศ์ สิลปะ	manager
21. นาย พัทธพงศ์ สิลปะ	manager	40. นาย พัทธพงศ์ สิลปะ	manager
22. นาย พัทธพงศ์ สิลปะ	manager	41. นาย พัทธพงศ์ สิลปะ	manager
23. นาย พัทธพงศ์ สิลปะ	manager	42. นาย พัทธพงศ์ สิลปะ	manager
24. นาย พัทธพงศ์ สิลปะ	manager	43. นาย พัทธพงศ์ สิลปะ	manager
25. นาย พัทธพงศ์ สิลปะ	manager	44. นาย พัทธพงศ์ สิลปะ	manager
26. นาย พัทธพงศ์ สิลปะ	manager	45. นาย พัทธพงศ์ สิลปะ	manager
27. นาย พัทธพงศ์ สิลปะ	manager	46. นาย พัทธพงศ์ สิลปะ	manager
28. นาย พัทธพงศ์ สิลปะ	manager	47. นาย พัทธพงศ์ สิลปะ	manager
29. นาย พัทธพงศ์ สิลปะ	manager	48. นาย พัทธพงศ์ สิลปะ	manager
30. นาย พัทธพงศ์ สิลปะ	manager	49. นาย พัทธพงศ์ สิลปะ	manager
31. นาย พัทธพงศ์ สิลปะ	manager	50. นาย พัทธพงศ์ สิลปะ	manager
32. นาย พัทธพงศ์ สิลปะ	manager	51. นาย พัทธพงศ์ สิลปะ	manager
33. นาย พัทธพงศ์ สิลปะ	manager	52. นาย พัทธพงศ์ สิลปะ	manager
34. นาย พัทธพงศ์ สิลปะ	manager	53. นาย พัทธพงศ์ สิลปะ	manager
35. นาย พัทธพงศ์ สิลปะ	manager	54. นาย พัทธพงศ์ สิลปะ	manager
36. นาย พัทธพงศ์ สิลปะ	manager	55. นาย พัทธพงศ์ สิลปะ	manager
37. นาย พัทธพงศ์ สิลปะ	manager	56. นาย พัทธพงศ์ สิลปะ	manager
38. นาย พัทธพงศ์ สิลปะ	manager	57. นาย พัทธพงศ์ สิลปะ	manager
39. นาย พัทธพงศ์ สิลปะ	manager	58. นาย พัทธพงศ์ สิลปะ	manager
40. นาย พัทธพงศ์ สิลปะ	manager	59. นาย พัทธพงศ์ สิลปะ	manager
41. นาย พัทธพงศ์ สิลปะ	manager	60. นาย พัทธพงศ์ สิลปะ	manager
42. นาย พัทธพงศ์ สิลปะ	manager	61. นาย พัทธพงศ์ สิลปะ	manager
43. นาย พัทธพงศ์ สิลปะ	manager	62. นาย พัทธพงศ์ สิลปะ	manager
44. นาย พัทธพงศ์ สิลปะ	manager	63. นาย พัทธพงศ์ สิลปะ	manager
45. นาย พัทธพงศ์ สิลปะ	manager	64. นาย พัทธพงศ์ สิลปะ	manager
46. นาย พัทธพงศ์ สิลปะ	manager	65. นาย พัทธพงศ์ สิลปะ	manager
47. นาย พัทธพงศ์ สิลปะ	manager	66. นาย พัทธพงศ์ สิลปะ	manager
48. นาย พัทธพงศ์ สิลปะ	manager	67. นาย พัทธพงศ์ สิลปะ	manager
49. นาย พัทธพงศ์ สิลปะ	manager	68. นาย พัทธพงศ์ สิลปะ	manager
50. นาย พัทธพงศ์ สิลปะ	manager	69. นาย พัทธพงศ์ สิลปะ	manager
51. นาย พัทธพงศ์ สิลปะ	manager	70. นาย พัทธพงศ์ สิลปะ	manager
52. นาย พัทธพงศ์ สิลปะ	manager	71. นาย พัทธพงศ์ สิลปะ	manager
53. นาย พัทธพงศ์ สิลปะ	manager	72. นาย พัทธพงศ์ สิลปะ	manager
54. นาย พัทธพงศ์ สิลปะ	manager	73. นาย พัทธพงศ์ สิลปะ	manager
55. นาย พัทธพงศ์ สิลปะ	manager	74. นาย พัทธพงศ์ สิลปะ	manager
56. นาย พัทธพงศ์ สิลปะ	manager	75. นาย พัทธพงศ์ สิลปะ	manager
57. นาย พัทธพงศ์ สิลปะ	manager	76. นาย พัทธพงศ์ สิลปะ	manager
58. นาย พัทธพงศ์ สิลปะ	manager	77. นาย พัทธพงศ์ สิลปะ	manager
59. นาย พัทธพงศ์ สิลปะ	manager	78. นาย พัทธพงศ์ สิลปะ	manager
60. นาย พัทธพงศ์ สิลปะ	manager	79. นาย พัทธพงศ์ สิลปะ	manager
61. นาย พัทธพงศ์ สิลปะ	manager	80. นาย พัทธพงศ์ สิลปะ	manager
62. นาย พัทธพงศ์ สิลปะ	manager	81. นาย พัทธพงศ์ สิลปะ	manager
63. นาย พัทธพงศ์ สิลปะ	manager	82. นาย พัทธพงศ์ สิลปะ	manager
64. นาย พัทธพงศ์ สิลปะ	manager	83. นาย พัทธพงศ์ สิลปะ	manager
65. นาย พัทธพงศ์ สิลปะ	manager	84. นาย พัทธพงศ์ สิลปะ	manager
66. นาย พัทธพงศ์ สิลปะ	manager	85. นาย พัทธพงศ์ สิลปะ	manager
67. นาย พัทธพงศ์ สิลปะ	manager	86. นาย พัทธพงศ์ สิลปะ	manager
68. นาย พัทธพงศ์ สิลปะ	manager	87. นาย พัทธพงศ์ สิลปะ	manager
69. นาย พัทธพงศ์ สิลปะ	manager	88. นาย พัทธพงศ์ สิลปะ	manager
70. นาย พัทธพงศ์ สิลปะ	manager	89. นาย พัทธพงศ์ สิลปะ	manager
71. นาย พัทธพงศ์ สิลปะ	manager	90. นาย พัทธพงศ์ สิลปะ	manager
72. นาย พัทธพงศ์ สิลปะ	manager	91. นาย พัทธพงศ์ สิลปะ	manager
73. นาย พัทธพงศ์ สิลปะ	manager	92. นาย พัทธพงศ์ สิลปะ	manager
74. นาย พัทธพงศ์ สิลปะ	manager	93. นาย พัทธพงศ์ สิลปะ	manager
75. นาย พัทธพงศ์ สิลปะ	manager	94. นาย พัทธพงศ์ สิลปะ	manager
76. นาย พัทธพงศ์ สิลปะ	manager	95. นาย พัทธพงศ์ สิลปะ	manager
77. นาย พัทธพงศ์ สิลปะ	manager	96. นาย พัทธพงศ์ สิลปะ	manager
78. นาย พัทธพงศ์ สิลปะ	manager	97. นาย พัทธพงศ์ สิลปะ	manager
79. นาย พัทธพงศ์ สิลปะ	manager	98. นาย พัทธพงศ์ สิลปะ	manager
80. นาย พัทธพงศ์ สิลปะ	manager	99. นาย พัทธพงศ์ สิลปะ	manager
81. นาย พัทธพงศ์ สิลปะ	manager	100. นาย พัทธพงศ์ สิลปะ	manager

THAICONTAINERS OPERATION CO., LTD.

THAICONTAINERS OPERATION CO., LTD.

THAICONTAINERS OPERATION CO., LTD.

THAICONTAINERS OPERATION CO., LTD.

THAICONTAINERS OPERATION CO., LTD.

THAICONTAINERS OPERATION CO., LTD.

THAICONTAINERS OPERATION CO., LTD.

THAICONTAINERS OPERATION CO., LTD.

THAICONTAINERS OPERATION CO., LTD.

THAICONTAINERS OPERATION CO., LTD.

THAICONTAINERS OPERATION CO., LTD.

THAICONTAINERS OPERATION CO., LTD.

THAICONTAINERS OPERATION CO., LTD.

THAICONTAINERS OPERATION CO., LTD.

THAICONTAINERS OPERATION CO., LTD.

THAICONTAINERS OPERATION CO., LTD.

THAICONTAINERS OPERATION CO., LTD.



BANGKOK MARINE SURVEY CO., LTD.  
Independent Marine & Cargo Surveyors.  
5th Floor, Pongtong Building, 507/2511 Sukhumvit Road 31, Bangkok 10110, Thailand  
Tel: (662) 614-1733-3 Fax: (662) 674-1730  
E-mail: bms@bmsurvey.co.th

TO: GLOW TERMINAL

ATTN: ผู้จัดการท่าเรือ

DATE: 18/10/2022

เรื่อง ขออนุญาตแจ้งรายชื่อพนักงานบริษัท เอส ซี เอส (ประเทศไทย) จำกัด เข้าปฏิบัติงาน OFF HIRE BUNKER AND

CONDITION SURVEY ในเรือ M.V. " THOR BREEZE "

เรียน ผู้จัดการท่าเรือ GLOW TERMINAL

เนื่องจากทางบริษัท บงกคมารีนเซอร์เวย์ จำกัด ได้รับมอบหมายจากบริษัท

OCEAN CHARTERING CO., LTD. ให้เข้าไปปฏิบัติงาน OFF HIRE BUNKER AND

CONDITION SURVEY ในเรือ M.V. " THOR BREEZE "

ดังนั้นทางบริษัท บงกคมารีนเซอร์เวย์ จำกัด จึงขออนุญาตให้พนักงานของ

บริษัทฯ จำนวน 8 คน ได้เข้าไปปฏิบัติงานดังกล่าว ซึ่งมีรายชื่อดังต่อไปนี้

1. นาย สุชาติ ใจบุญ
2. นาย สุชาติ ใจบุญ
3. นาย สุชาติ ใจบุญ
4. นาย สุชาติ ใจบุญ
5. นาย สุชาติ ใจบุญ
6. นาย สุชาติ ใจบุญ
7. นาย สุชาติ ใจบุญ
8. นาย สุชาติ ใจบุญ

หากพิจารณาแล้ว บริษัท บงกคมารีนเซอร์เวย์ จำกัด ได้พิจารณาแล้วเป็นผลเสียต่อ

ท่าเรือ GLOW TERMINAL บริษัทฯ จึงได้พิจารณาแล้วเป็นผลเสียต่อ

ท่าเรือ GLOW TERMINAL บริษัทฯ จึงได้พิจารณาแล้วเป็นผลเสียต่อ

ท่าเรือ GLOW TERMINAL บริษัทฯ จึงได้พิจารณาแล้วเป็นผลเสียต่อ

ท่าเรือ GLOW TERMINAL บริษัทฯ จึงได้พิจารณาแล้วเป็นผลเสียต่อ

ท่าเรือ GLOW TERMINAL บริษัทฯ จึงได้พิจารณาแล้วเป็นผลเสียต่อ

ท่าเรือ GLOW TERMINAL บริษัทฯ จึงได้พิจารณาแล้วเป็นผลเสียต่อ

ท่าเรือ GLOW TERMINAL บริษัทฯ จึงได้พิจารณาแล้วเป็นผลเสียต่อ

ท่าเรือ GLOW TERMINAL บริษัทฯ จึงได้พิจารณาแล้วเป็นผลเสียต่อ

ท่าเรือ GLOW TERMINAL บริษัทฯ จึงได้พิจารณาแล้วเป็นผลเสียต่อ

ท่าเรือ GLOW TERMINAL บริษัทฯ จึงได้พิจารณาแล้วเป็นผลเสียต่อ



นายสุชาติ ใจบุญ (บริษัท)

บริษัท บงกคมารีนเซอร์เวย์ จำกัด





วันที่ 19 ตุลาคม 2565

เรื่อง ขออนุญาตนำพาหนะ พร้อมบุคคลผ่านเข้าท่า GLOW SPP3 TERMINAL  
เรียน ผู้จัดการ ส่วนการท่าเรือ GLOW SPP3 TERMINAL

ด้วยบริษัท เคเอ็มเอ็ม แอนด์ โพท์เพอร์ จำกัด ได้รับแจ้งจากเจ้าของเรือในต่างประเทศ เป็นผู้จัดส่งสิ่งเบี่ยงและของใช้พร้อมทั้งน้ำยา CAP AQUA FOAM T จำนวน 120 ถัง ให้แก่เรือ THOR BREEZE ซึ่งเข้าเทียบท่าเรือ GLOW SPP3 TERMINAL ในวันที่ 21 ตุลาคม 2565 ถึง 24 ตุลาคม 2565 บริษัทฯ จึงมีความจำเป็นต้องขออนุญาตผ่านเข้า-ออก ท่า เพื่อไปยังเรือดังกล่าว ในวันที่ 22 ตุลาคม 2565 เวลา 8.00 - 17.00 น. รายละเอียดบุคคล และทะเบียนรถ ดังต่อไปนี้

ชื่อ-นามสกุล	เลขบัตรประจำตัวประชาชน	ทะเบียนรถ
นายชวน จินนะ	3 5309 00190 17 5	1 พง 9235 กรุงเทพฯ TOYOTA สีบรอนซ์เงิน
นายสรชัย บุญเทพ	3 5505 00620 00 4	2 พง 9862 กรุงเทพฯ ISUZU สีบรอนซ์เงิน
นายศุภกิจ พรหมวงศ์ชา	3 1603 00822 48 4	
นายชินดนัย อนธิรักษา	1 4712 00293 39 2	
นายวรินทร์ คำขุนแสน	1 4712 00184 12 7	
นายอริชัย อินตามรกศ	1 1031 00349 50 1	

หลังเสร็จสิ้นภาระกิจบนเรือแล้ว บุคคลดังกล่าวจะเดินทางออกจากท่าเรือทันที

รายละเอียดของสินค้า

รายการ	ชนิดของสินค้า	ปริมาณ	น้ำหนัก
1.	CAP AQUA FOAM T	120 ถัง	3,480 กก.

จึงเรียนมาเพื่อโปรดพิจารณา

Capt. Pongthong Sittasak  
Chief Port & Shipping Officer Manager

20/10/22

ขอแสดงความนับถือ

(นางสาวอริชัย อนธิรักษา)  
บริษัท เคเอ็มเอ็ม แอนด์ โพท์เพอร์ จำกัด

Chemax & Phypers Co., Ltd. (CAP)  
7/2 Rama1 Soi50, Rama 1 Rd. (Bangkokgong, Yomchao, Bangkok), 10120 Thailand  
T +662 568 8888 W www.capgroup.com



BRIGHT MARITIME COMPANY LIMITED  
87 501 BANGNAEAK RD, BANGNAEAK, BANGKOK 10160  
TEL. +66-28653927, 28654127 FAX: +66-28654100 E-MAIL: gss@brightmaritime.net

วันที่ 20 ตุลาคม 2565

เรียน เจ้าท่าฝ่ายใต้/กรมท่าอากาศยาน GLOW TERMINAL  
เรื่อง ขออนุญาตเข้าท่าเทียบเรือ GLOW TERMINAL เพื่อรับผู้โดยสารขึ้นเรือ MV. THOR BREEZE

ด้วยบริษัท BRIGHT MARITIME COMPANY LIMITED, ได้มอบหมายในการท่าเทียบเรือและลูกเรือ MV. THOR BREEZE สัญชาติ INDONESIA และเดินทางมาจาก MUARA BERAU, INDONESIA ที่จะทำการเข้าเทียบเรือ GLOW TERMINAL ในวันที่ 21 - 23 ตุลาคม 2565

ดังนั้น บริษัทฯ จึงเรียนขอขออนุญาตการผ่านเข้าท่าเรือ เพื่อขึ้นปฏิบัติหน้าที่บนเรือดังกล่าวข้างต้น ตามรายละเอียดต่อไปนี้

1. MR. CHALERMAT KRAITHONG  
ID NO. 3 1011 00462 09 4  
RANK BOARDING AGENT  
CAR PLATE: กข3652 ระยอง

2. MRS. PAWARISA SOMBOON  
ID NO. 3 5707 00297 44 8  
RANK VISITOR

15 S. ON  
1. MR. NUTTHAPONG PUNGPYAKUL  
ID PP NO. AC4043310

2. MR. SITTISAK SAKRAMIN  
ID PP NO. AC2420497

3. MR. PARADON AOWKAEW  
ID PP NO. AC3701476

4. MR. TAVACHAI PANTASONG  
ID PP NO. AC2411712

5. MR. WANCHAI JANSODA  
ID PP NO. AC3884985

6. MR. ADISAK PUMON  
ID PP NO. AC3670823

7. MR. CHOKCHAI RAHOTHAH  
ID PP NO. AC2668406

8. MR. NATTAWUT PAPAN  
ID PP NO. AC2209356

9. MR. KRITAMATE HORTEAN  
ID PP NO. AD0091361

10. MR. WATTANA SONGRAT  
ID PP NO. AC3618297

11. MR. CHIT MONGKOLGAY  
D PP NO. AB4887730

12. MR. NUTTHAWUT TONG-AIED  
D PP NO. AC2142077

13. MR. RONNAYUTH CHUENTA  
D PP NO. AC2327205

Capt. Pongthong Sittasak  
Chief Port & Shipping Officer Manager

20/10/22

14. MR. DECHA SIRIWATTANATRAKUL  
D PP NO. AC2150360

15. MR. KHOMKIT CHANTHUM  
D PP NO. AD0024138

15 S. OFF

1. MR. TANAWAT SURAPET  
ID PP NO. AB3125560

2. MR. MOLTREE JHANKAEW  
ID PP NO. AC2691200

3. MR. ATIP CHINOTHAI  
ID PP NO. AB4941102

4. MR. WORAKORN MUNUEANGSAEN  
ID PP NO. AC2702983

5. MR. WICHITTHAI YOTHAONG  
ID PP NO. AC2453711

6. MR. WATHITCHET KHUNCHIT  
ID PP NO. AC2101083

7. MR. SOONTORN PREMSIRI  
ID PP NO. AC2751272

8. MR. CHAMNONG BUNKHONG  
ID PP NO. AB4773211

9. MR. ADISON CHAMROENPHONG  
ID PP NO. AC2119128

10. MR. PRAMOT THALEDOEM  
ID PP NO. AC2605960

11. MR. PISSANU SORNSENA  
ID PP NO. AC2160598

12. MR. MONGKON YAYAMAN  
ID PP NO. AC2131539

13. MR. HATIM WAESALAEMAE  
ID PP NO. AC2611151

14. MR. RATTANACHOT SOMBOON  
ID PP NO. AB1829448

15. MR. ANAN SUKKUL  
ID PP NO. AB3465547

จึงเรียนมาเพื่อโปรดพิจารณาขออนุญาตผ่านเข้าท่าเทียบเรือ ในวันและเวลาดังกล่าว หากเป็นพระคุณด้วย

Capt. Pongthong Sittasak  
Chief Port & Shipping Officer Manager

20/10/22

BRIGHT MARITIME CO. LTD.  
Phimolsiri

พิมพ์ศิริ ธรรมการดี  
บริษัท ไบรอนเทรย์ จำกัด

## IMO CREW LIST

		<input checked="" type="checkbox"/> Arrive	<input type="checkbox"/> Departure	Page No: 1				
1. Name of ship		2. Port of Arrival		3. Date - Time of Arrival				
M.V. THOR BREEZE		Map Ta Phut, Thailand		ETA on 15-Oct-2022 14:00:00				
4. Flag state of ship		5. Last port of Call		6. Return date of ship				
SINGAPORE		Sumatera Indonesia						
7. No.	8. Family name (Surname)	9. Rank or rating	10. No. of license	11. Date and place of birth	12. Sex	13. Passport No.	14. Passport Expiry date	15. Joining Date and place
1	SOMBOON RATTANACHOT	MASTER	THAI	15-FEB-1963 (BANGKOK BURI)	MALE	AB1829448	15-JUN-23	26-DEC-2021 / NEW ORLEANS, USA
2	SUKHACHON JINAPOP	C/O	THAI	26-MAY-1978 (CHON BURI)	MALE	AB3465275	01-MAY-24	26-JUN-2022 / AMMAN, JORDAN
3	CHINOTHAI ATIP	2/OFFR	THAI	14-SEP-1989 (NARON BACHASABIA)	MALE	AB4941102	09-JUN-25	25-FEB-2022 / CRISTOBAL, PANAMA
4	PARADEE JIRADECH	3/OFFR	THAI	27-JUN-1995 (PHETCHABURI)	MALE	AC2222110	17-MAR-31	07-JUN-2022 / SINGAPORE
5	PREMSIRI SOONTORN	C/ENG	THAI	17-JUN-1988 (SINGAPORE)	MALE	AC2792172	18-NOV-26	26-DEC-2021 / NEW ORLEANS, USA
6	KADIRAEK PRASERT	C/ENG	THAI	04-SEP-1979 (SONGKHLA)	MALE	AC1910220	30-JUN-32	04-SEP-2022 / SINGAPORE
7	SUKKUL ANAN	2/ENG	THAI	24-MAR-1982 (KANCHANABURI)	MALE	AB3465047	27-MAR-24	25-FEB-2022 / CRISTOBAL, PANAMA
8	SURAPET TANAWAT	3/ENG	THAI	15-JUN-1993 (SANGKHA)	MALE	AB1155580	04-MAY-24	26-DEC-2021 / NEW ORLEANS, USA
9	SOOPHUN SAWHAI	4/ENG	THAI	04-SEP-1990 (NARON SI THAMMAKAT)	MALE	AC1195570	09-MAY-32	13-AUG-2022 / SAFAGA, EGYPT
10	JHANKAEW MOLTREE	3/ENGINEER	THAI	23-JUN-1978 (NARON SI THAMMAKAT)	MALE	AC2891000	28-JUN-32	25-FEB-2022 / CRISTOBAL, PANAMA
11	SURPHAN MANGCH	BOSSUN	THAI	31-MAR-1982 (SUKHOTHAI)	MALE	AC2222788	18-FEB-27	26-JUN-2022 / AMMAN, JORDAN
12	BUNKHONG CHAMNONG	SWITTER	THAI	14-MAY-1973 (SUKHOTHAI)	MALE	AB4773211	27-FEB-25	26-FEB-2022 / CRISTOBAL, PANAMA
13	SUTHAT EKAPHON	AB	THAI	20-MAR-1983 (NARON SI THAMMAKAT)	MALE	AC3884981	15-JUN-32	26-JUN-2022 / AMMAN, JORDAN
14	CHAMROENPHONG ADISON	AB	THAI	17-MAR-1985 (NARON BACHASABIA)	MALE	AC2119128	09-JUN-25	25-FEB-2022 / CRISTOBAL, PANAMA
15	MUNUEANGSAEN WORAKORN	AB	THAI	04-SEP-1978 (NARON BACHASABIA)	MALE	AC2702983	27-JUN-32	25-FEB-2022 / CRISTOBAL, PANAMA
16	THALEDOEM PRAMOT	DEUTY	THAI	1-JAN-1992 (TAK)	MALE	AC2898860	08-NOV-31	25-FEB-2022 / CRISTOBAL, PANAMA
17	WAESALAEMAE HATIM	DEUTY-1	THAI	25-MAY-1997 (ANG THONG)	MALE	AC1795588	11-MAY-32	04-SEP-2022 / SINGAPORE
18	YOTHAONG WICHITTHAI	SWITTER	THAI	08-SEP-1983 (KON KAEN)	MALE	AC2453711	28-SEP-21	26-DEC-2021 / NEW ORLEANS, USA
19	SORNSENA PISSANU	OKER	THAI	23-JUN-1983 (SAMUT SONGKHAM)	MALE	AC2160598	24-NOV-25	25-FEB-2022 / CRISTOBAL, PANAMA
20	YAYAMAN MONGKON	OKER	THAI	27-MAR-1995 (SATHU)	MALE	AC2335538	05-MAY-29	25-FEB-2022 / CRISTOBAL, PANAMA
21	WATTAWUT PAPAN	OKER	THAI	18-SEP-1972 (BANGKOK)	MALE	AC2142077	15-FEB-28	07-JUN-2022 / SINGAPORE
22	YAYAMANGSAEN TEEAPONG	ATE	THAI	11-MAR-1985 (BURI RUM)	MALE	AC2424372	06-SEP-28	04-SEP-2022 / SINGAPORE
23	WAESALAEMAE HATIM	DEUTY	THAI	25-MAR-2000 (SONGKHLA)	MALE	AC2611151	07-NOV-31	25-FEB-2022 / CRISTOBAL, PANAMA
24	WATHITCHET WATHITCHET	C/OOK	THAI	27-MAY-1981 (SAMUT PRAKAN)	MALE	AC2101083	21-NOV-25	25-FEB-2022 / CRISTOBAL, PANAMA
25	MASSIRI CHIRAWAT	MESSMAN	THAI	18-SEP-2001 (NARON SI THAMMAKAT)	MALE	AC2327205	09-AUG-25	13-AUG-2022 / SAFAGA, EGYPT

Capt. Pongthong Sittasak  
Chief Port & Shipping Officer Manager

20/10/22

Capt. Pongthong Sittasak  
Chief Port & Shipping Officer Manager





บริษัท โอเชียน ชาร์เตอร์ริง จำกัด

OCEAN CHARTERING CO.,LTD. 444 อาคารพาณิชย์ชั้นสองซอยสุขุมวิท 59 ชั้น 6 พต. 6/4 ถนนสุขุมวิท แขวงคลองเตย เขตคลองเตย กรุงเทพฯ 10110  
บริษัท โอเชียน ชาร์เตอร์ริง จำกัด โทร : 0-2240-2418 , 0-2240-2039 แฟกซ์ : 0-2240-2149

DATE: 10<sup>TH</sup> OCT, 2022  
TO : GLOW ENERGY PCL.  
ATTN: CAPT.PATTANAPONG S. / PORT LOGISTIC MANAGER  
FM : OCEAN CHARTERING CO., LTD.

RE : M/V IONIC SPIRIT V.I / TERMINAL PERMISSION

PLEASE PROVIDE US TERMINAL PERMISSION FOR THE FOLLOWING PERSON WHO ATTENDING ON BOARD THE CAPTIONED VESSEL  
ETB GLOW TERMINAL ON 13<sup>TH</sup> OCT, 2022

1. MR.SOMCHAI WONGSA-ARDSAKUL GENERAL MANAGER  
2. MR.PHARUHUT PHROMMAHIT BOARDING OFFICER  
3. MR.CHARTCHAI CHAWINKHUNRUM BOARDING OFFICER  
4. MR.PHATOMTEWA PONGPO TIME KEEPER  
5. MR.THONGCHAI KAEWSRINUAL TIME KEEPER  
6. MR.KITTICHAT UDOMPORNMONTRI OPS STAFF

THANKS FOR YOUR KIND SUPPORT

BEST REGARDS,

OCEAN CHARTERING CO.,LTD.

AS AGENTS ONLY

SOMCHAI W.  
GENERAL MANAGER  
OCEAN CHARTERING CO., LTD.  
AS AGENTS

Chk.  
17/10/2022



วันที่ 06/10/2565

เรียน คุณ พัทธพงศ์ ศิลาปะ / ผู้จัดการส่วนวางแผนและปฏิบัติการท่าเรือ GLOW SPP3  
โทรศัพท์ 038-684780-5 ต่อ 3002 แฟกซ์ 038-687429  
เรื่อง ขอใบอนุญาตแจ้งรายชื่อพนักงานบริษัท เอส ซี เอส (ประเทศไทย) จำกัด  
เข้าปฏิบัติงานบริเวณท่าเรือ GLOW SPP3

เนื่องด้วย บริษัท เอส ซี เอส (ประเทศไทย) จำกัด มีความประสงค์ที่จะจัดส่งพนักงานตรวจสอบสินค้า  
เข้าไปปฏิบัติงานบริเวณท่าเรือ GLOW SPP3 ตามรายละเอียดดังต่อไปนี้ชื่อเรือ M.V. "IONIC SPIRIT"  
วันที่เริ่มมาถึงประมาณวันที่ 15 ตุลาคม 2565

- ผู้ติดต่อประสานงาน คุณเชษฐชัย ชูธนิษฐ์ มือถือ 086-3459654
- ชื่อผู้ควบคุมงานบริเวณท่าเรือ คุณอภิชัย สันนามย์ 091-4047522

ลำดับ	ชื่อ - สกุล	ตำแหน่ง / หน้าที่
1	คุณ อิศรา สุขจำเริญศรี	MANAGER
2	คุณ นิพนธ์ สระ (ทะเบียนรถ พก 5407 ขอนบุรี)	DRAFT SURVEY
3	คุณ สุวัชร ชูธนิษฐ์ (ทะเบียนรถ พก 8128 กทม.)	SUPERVISOR
4	คุณอภิชัย สันนามย์ (ทะเบียนรถ พก 7403 ระยอง.)	INSPECTOR
5	คุณ วิมลพ กลิ่นมะลิ (ทะเบียนรถ พก 8092 ระยอง)	INSPECTOR
6	คุณ เสรี กวณกรโรก (ทะเบียนรถ พก 3337 ระยอง)	INSPECTOR
7	คุณ บุญฤทธิ์ เพ็ชรธาดา (ทะเบียนรถ พก 9208 ระยอง)	INSPECTOR
8	คุณ ธนวิมล กาพันธ์ (ทะเบียนรถ พก 2580 ระยอง)	INSPECTOR
9	คุณ อภิชัย สันนามย์ (ทะเบียนรถ พก 7403 ระยอง)	INSPECTOR
10	คุณ เทพโรด กาพันธ์ (ทะเบียนรถ พก 353 ระยอง)	INSPECTOR
11	คุณ จรัส บุตรโคตร (ทะเบียนรถ พก 842 ฉะเชิงเทรา)	INSPECTOR
12	คุณ วรชนะ สุขชัย (ทะเบียนรถ พก 1 กง 1695 ระยอง)	INSPECTOR
13	คุณ ศกฤกษ์ สุทธิรักษา (ทะเบียนรถ พก 842 ฉะเชิงเทรา)	INSPECTOR
14	คุณ บงกชกร อ่อนรักษา (ทะเบียนรถ พก 701 ระยอง)	INSPECTOR
15	คุณ ศิลา บุญย (ทะเบียนรถ พก 7681 กทม.)	INSPECTOR

จึงเรียนมาเพื่อทราบและพิจารณา

ขอขอบคุณเป็นอย่างสูง

เชษฐชัย ชูธนิษฐ์  
Operations Supervisor  
(Natural Resources Department)

SGS (Thailand) Limited 100 Nanglinchew Road Chongnonsue Yamsue Bangkok 10120  
t +66 (0)2 678 16 13 f +66 (0)2 678 15 45 www.sgs.com  
Member of the SGS Group (Société Générale de Surveillance)

บริษัท ไทยคอนเทนเนอร์โอเพอเรชั่น จำกัด

THAICONTAINERS OPERATION CO., LTD.

TEL : 02-615-3126/42-43-7528/02-453-7170 FAX: 02-615-3127

URG REF: TC

วันที่ 15 ตุลาคม พ.ศ. 2565

เรียน คุณพัชร์วิทย์ วัฒนกุล

M/V IONIC SPIRIT

GLOW SPP3 TERMINAL

เรื่อง ขอแจ้งรายชื่อผู้ปฏิบัติงาน

MAPIAHUT/PORT

ตามข้อ 4 ของสัญญาเช่าเรือฉบับที่ 001/2565 ลงวันที่ 15 ตุลาคม พ.ศ. 2565

ลำดับ	ชื่อ - สกุล	ตำแหน่ง	วันที่	สถานะ
1	MR.CHALLEMOL YONGRUEK	manager	25	Channing
2	MR.SOMPOEN VONGRUEK	director	26	Channing
3	MR.CHALERMVONG VONGRUEK	director	27	Channing
4	MR.DENBONGSAK TASSUN	director	28	Channing
5	MR.POONYA JATONONRAT	director	29	Channing
6	MR.MARIN NISARUN	director	30	Channing
7	MR.PAYON NISARUN	ship supervisor	31	Channing
8	MR.MASATOHJI TUNOPI	ship supervisor	32	Channing
9	MR.KUNGSUN KASAPORN	technician	33	Channing
10	MR.PRATHAN KAEWSRI	technician	34	Channing
11	MR.VANLOP KAEVAD	technician	35	Channing
12	MR.HENG JAREANTUM	com-driver	36	Channing
13	MR.NHUT SUTAMMA	com-driver	37	Channing
14	MR.SITTICHAI JANKOM	com-driver	38	Channing
15	MR.PRAK KONGKHAET	com-driver	39	Channing
16	MR.PHONGRONG SANDE N.ATHAYA	com-driver	40	Channing
17	MR.CHATRI PIRPONG	com-driver	41	Channing
18	MR.NATAN SUTAMMA	com-driver	42	Channing
19	MR.MYNAK SUTAMMA	com-driver	43	Channing
20	MR.NHUT SUTAMMA	com-driver	44	Channing
21	MR.NHUT SUTAMMA	com-driver	45	Channing
22	MR.NHUT SUTAMMA	com-driver	46	Channing
23	MR.NHUT SUTAMMA	com-driver	47	Channing
24	MR.NHUT SUTAMMA	com-driver	48	Channing

1. รถบรรทุก

2. รถบรรทุก

3. รถบรรทุก

4. รถบรรทุก

5. รถบรรทุก

6. รถบรรทุก

7. รถบรรทุก

8. รถบรรทุก

9. รถบรรทุก

10. รถบรรทุก

11. รถบรรทุก

12. รถบรรทุก

13. รถบรรทุก

14. รถบรรทุก

15. รถบรรทุก

16. รถบรรทุก

17. รถบรรทุก

18. รถบรรทุก

19. รถบรรทุก

20. รถบรรทุก

21. รถบรรทุก

22. รถบรรทุก

23. รถบรรทุก

24. รถบรรทุก

25. รถบรรทุก

26. รถบรรทุก

27. รถบรรทุก

28. รถบรรทุก

29. รถบรรทุก

30. รถบรรทุก

31. รถบรรทุก

32. รถบรรทุก

33. รถบรรทุก

34. รถบรรทุก

35. รถบรรทุก

36. รถบรรทุก

37. รถบรรทุก

38. รถบรรทุก

39. รถบรรทุก

40. รถบรรทุก

41. รถบรรทุก

42. รถบรรทุก

43. รถบรรทุก

44. รถบรรทุก

45. รถบรรทุก

46. รถบรรทุก

47. รถบรรทุก

48. รถบรรทุก

49. รถบรรทุก

50. รถบรรทุก

51. รถบรรทุก

52. รถบรรทุก

53. รถบรรทุก

54. รถบรรทุก

55. รถบรรทุก

56. รถบรรทุก

57. รถบรรทุก

58. รถบรรทุก

59. รถบรรทุก

60. รถบรรทุก

61. รถบรรทุก

62. รถบรรทุก

63. รถบรรทุก

64. รถบรรทุก

65. รถบรรทุก

66. รถบรรทุก

67. รถบรรทุก

68. รถบรรทุก

69. รถบรรทุก

70. รถบรรทุก

71. รถบรรทุก

72. รถบรรทุก

73. รถบรรทุก

74. รถบรรทุก

75. รถบรรทุก

76. รถบรรทุก

77. รถบรรทุก

78. รถบรรทุก

79. รถบรรทุก

80. รถบรรทุก

81. รถบรรทุก

82. รถบรรทุก

83. รถบรรทุก

84. รถบรรทุก

85. รถบรรทุก

86. รถบรรทุก

87. รถบรรทุก

88. รถบรรทุก

89. รถบรรทุก

90. รถบรรทุก

91. รถบรรทุก

92. รถบรรทุก

93. รถบรรทุก

94. รถบรรทุก

95. รถบรรทุก

96. รถบรรทุก

97. รถบรรทุก

98. รถบรรทุก

99. รถบรรทุก

100. รถบรรทุก

101. รถบรรทุก

102. รถบรรทุก

103. รถบรรทุก

104. รถบรรทุก

105. รถบรรทุก

106. รถบรรทุก

107. รถบรรทุก

108. รถบรรทุก

109. รถบรรทุก

110. รถบรรทุก

111. รถบรรทุก

112. รถบรรทุก

113. รถบรรทุก

114. รถบรรทุก

115. รถบรรทุก

116. รถบรรทุก

117. รถบรรทุก

118. รถบรรทุก

119. รถบรรทุก

120. รถบรรทุก

121. รถบรรทุก

122. รถบรรทุก

123. รถบรรทุก

124. รถบรรทุก

125. รถบรรทุก

126. รถบรรทุก

127. รถบรรทุก

128. รถบรรทุก

129. รถบรรทุก

130. รถบรรทุก

131. รถบรรทุก

132. รถบรรทุก

133. รถบรรทุก

134. รถบรรทุก

135. รถบรรทุก

136. รถบรรทุก

137. รถบรรทุก

138. รถบรรทุก

139. รถบรรทุก

140. รถบรรทุก

141. รถบรรทุก

142. รถบรรทุก

143. รถบรรทุก

144. รถบรรทุก

145. รถบรรทุก

146. รถบรรทุก

147. รถบรรทุก

148. รถบรรทุก

149. รถบรรทุก

150. รถบรรทุก

151. รถบรรทุก

152. รถบรรทุก

153. รถบรรทุก

154. รถบรรทุก

155. รถบรรทุก

156. รถบรรทุก

157. รถบรรทุก

158. รถบรรทุก

159. รถบรรทุก

160. รถบรรทุก

161. รถบรรทุก

162. รถบรรทุก

163. รถบรรทุก

164. รถบรรทุก

165. รถบรรทุก

166. รถบรรทุก

167. รถบรรทุก

168. รถบรรทุก

169. รถบรรทุก

170. รถบรรทุก

171. รถบรรทุก

172. รถบรรทุก

173. รถบรรทุก

174. รถบรรทุก

175. รถบรรทุก

176. รถบรรทุก

177. รถบรรทุก

178. รถบรรทุก

179. รถบรรทุก

180. รถบรรทุก

181. รถบรรทุก

182. รถบรรทุก

183. รถบรรทุก

184. รถบรรทุก

185. รถบรรทุก

186. รถบรรทุก

187. รถบรรทุก

188. รถบรรทุก

189. รถบรรทุก





**BANGKOK MARINE SURVEY CO., LTD.**  
Independent Marine & Cargo Surveyors.  
5th Floor, Freight Link Building, 507/211 Soi Sathupradit 31, Sathupradit Road,  
Chongnonnong, Yankin, Bangkok 10120, Thailand.  
Tel: (662) 674-1731-3 Fax: (662) 674-1730  
E-mail: bmsc@bmsc.co.th

TO : GLOW TERMINAL

ATTN : ผู้จัดการท่าเรือ

DATE : 13/10/2022

เรื่อง การขออนุญาตเข้าปฏิบัติงาน OFF HIRE BUNKER AND  
CONDITION SURVEY ในเรือ M.V. " IONIC SPIRIT "

เรียน ผู้จัดการท่าเรือ GLOW TERMINAL

เนื่องจากทางบริษัท Bangkok Marine Survey Co., Ltd. จำกัด ได้รับมอบหมายจากบริษัท  
OCEAN CHARTERING CO., LTD. ให้เข้าไปปฏิบัติงาน OFF HIRE BUNKER AND  
CONDITION SURVEY ในเรือ M.V. " IONIC SPIRIT "

ดังนั้นทางบริษัท Bangkok Marine Survey Co., Ltd. จำกัด จึงขออนุญาตให้พนักงานของ  
บริษัท จำนวน 8 คน ได้เข้าไปปฏิบัติงานดังกล่าว ซึ่งมีรายชื่อส่งต่อไปนี้

- นาย สุชาติ ใจจันทน์
- นาย สุชาติ ใจจันทน์
- นาย ปิยะชา ทองศิริกุล
- นาย พงศศักดิ์ อนุภาพ
- นาย กุศล เกตุแก้ว
- นาย พงศศักดิ์ อนุภาพ
- นาย พงศศักดิ์ อนุภาพ
- นาย พงศศักดิ์ อนุภาพ

หากพนักงานบริษัท Bangkok Marine Survey Co., Ltd. จำกัด ได้กระทำผิดอันเป็นผลเสียต่อ  
ท่าเรือ GLOW TERMINAL บริษัทฯ ยินดีรับผิดชอบและขอใช้คำเสียหาขณนั้น ๆ ภายหลังการ

Ch. H.  
19/10/2022



(นายสุชาติ ใจจันทน์)  
บริษัท Bangkok Marine Survey Co., Ltd. จำกัด

BEN LINE AGENCIES (THAILAND) LTD				DA No.	
14th Floor, Sathupradit Tower, 139 Pan Road, Siam, Bangkok 10500, Thailand Tel: (662) 352-3100, Fax 237-0895, 237-2441-4 E-mail: bkk.portservices@benline.co.th				ETB : 17OCT/P.M. ETD : 20OCT/P.M.	
SPIRIT [17 OCT 2022] - MAPIAPHUT GLOW SPP3				ON SI	Hotel
NAME	PASSPORT NUMBER	VISA STATUS	RANK	NATIONALITY	FLIGHT DETAIL
TOLENTINO	P7360221A	Visa Exemption P.30	MASTER	FILIPINO	Transportation
CLEMEIA	P7018017B	Visa Exemption P.30	2ND MATE	FILIPINO	Transportation
TIAN CARREON	P6557508B	Visa Exemption P.30	3RD MATE	FILIPINO	Transportation
ORY BENEDICT	P3445796B	Visa Exemption P.30	ETO	FILIPINO	Transportation
TAMAYO	P5489306B	Visa Exemption P.30	BOSUN	FILIPINO	Transportation
OZA	P6089608B	Visa Exemption P.30	AB	FILIPINO	Transportation
AN ZAMORA	P1605874B	Visa Exemption P.30	AB	FILIPINO	Transportation
ARY ENRIQUEZ, II	P3803014B	Visa Exemption P.30	OS	FILIPINO	Transportation
WIPER	P7989724B	Visa Exemption P.30	WIPER	FILIPINO	Transportation
IMON	P2687597B	Visa Exemption P.30	MESSMAN	FILIPINO	Transportation
PR 736 17OCT MMBKK 1435-1710 3 VMS				DIRECT ONBOARD	
SPIRIT [17 OCT 2022] - MAPIAPHUT GLOW SPP3				OFF S	Hotel
NAME	PASSPORT NUMBER	VISA STATUS	RANK	NATIONALITY	FLIGHT DETAIL
OFFER ANONUEVO	P514204B	BANK GUARANTEE	MASTER	FILIPINO	Transportation
EE MONTEROLA	P2384837B	BANK GUARANTEE	2ND MATE	FILIPINO	Transportation
VADOR PEREZ	P2233370B	BANK GUARANTEE	3RD MATE	FILIPINO	Transportation
ITO BALBEN	P6312158B	BANK GUARANTEE	BOSUN	FILIPINO	Transportation
TEL TEOFILO	P4802931B	BANK GUARANTEE	AB	FILIPINO	Transportation
XIL ROBLE	P7714036B	BANK GUARANTEE	WIPER	FILIPINO	Transportation
ZINLUAN	P7988003B	BANK GUARANTEE	ETO	FILIPINO	Transportation

Ch. H.  
19/10/2022

NT : Ocean Chartering Co., Ltd



**BEN LINE AGENCIES (THAILAND) LTD**  
14th Floor, Sathupradit Tower, 139 Pan Road, Siam, Bangkok 10500, Thailand  
Tel: (662) 352-3100, Fax 237-0895, 237-2441-4 E-mail: bkk.portservices@benline.co.th

### PERMISSION GATE PASS

DATE : 15-10-22

TO : GLOW TERMINAL, MAPIAPHUT

ATTN : Capt. Pattanapong Sillapa / Port Logistic Manager

FROM : Smitt - Ben Line Agencies

Subject: Gate pass permission for M/V "IONIC SPIRIT"

เรื่องขออนุญาตพนักงานและลูกเรือผ่านเข้า-ออกท่าเรือ ในวันที่ 17-20 ตุลาคม 2565

มีรายชื่อพนักงานดังต่อไปนี้

1 MONTEJO, ARNOLD TOLENTINO	ON SIGNER
2 CAJES, JURYNALD CLEMENIA	ON SIGNER
3 TARUN, POL CHRISTIAN CARREON	ON SIGNER
4 ADAL, SHANE ANTHONY BENEDICT	ON SIGNER
5 CORDOVA, BERNIE TAMAYO	ON SIGNER
6 ISON, ARIEL MENDOZA	ON SIGNER
7 CARINO, MARVIN JAN ZAMORA	ON SIGNER
8 AVEN, JOHN MC. GARY ENRIQUEZ, II	ON SIGNER
9 AMOLATO, MARK	ON SIGNER
10 ORNIDO, ALDRIN RINON	ON SIGNER
11 CUSTODIO, CHRISTOPHER ANONUEVO	OFF SIGNER
12 CABONCE, ALLEN LEE MONTEROLA	OFF SIGNER
13 HARINA, JHON SALVADOR PEREZ	OFF SIGNER
14 BAJENTING, ROBERTO BALBEN	OFF SIGNER
15 MONTEZA, VANN NEIL TEOFILO	OFF SIGNER
16 DEGAMO, JOHN CYRIL ROBLE	OFF SIGNER
17 SAMSON, JEROME VINLUAN	OFF SIGNER
18 MR. PANNARIN PAKYUTH	BOARDING OFFICER

บริษัทจึงเรียนมาเพื่อโปรดดำเนินการขออนุญาต จะเป็นพระคุณยิ่ง

ขอแสดงความนับถือ

BEN LINE AGENCIES (THAILAND) LTD.

As Agents

MR. SMITT MAHASUBROMONG

Ch. H.  
19/10/2022



**Siam Global Marine Safety Co., Ltd.**  
5 Sui Premier 1 Yak 4, Nongkhon, Prayut, Bangkok 10250, Thailand  
Tel: +(66) 2 7078616-8 Fax: +(66) 2 7078619  
Email: sgms@siamsgms.com website: www.siamsgms.com

Date 18 October 2022

Subject: Request for permission to lead vehicles through at GLOW, Maptaphut

Dear Director of the Security Division

As Siam Global Marine Safety Company Limited has a wish Request permission to enter  
the port to service FFA&LSA at MV, IONIC SPIRIT the employees of the company are listed  
as follows.

- Mr. Bancha Bangsiri ID 3 6604 00059 48 6, H/P +6665 984 3556
- Mr. Mohammad Zaheedun Nabi, Passport No. EB0153743  
(Nationality: Bangladesh), H/P +6694 882 5987
- Mr. Panya Phoomkhunthot ID 5 4104 90031 14 2, H/P +6687 723 2801
- Mr. Chanachon Phonsonda ID 1 6489 00025 34 4, H/P +6696 716 9623
- Mr. Poramin Jailangka ID 1 2093 01112 10 4, H/P +6698 089 3880
- Mr. Nuttaphum Klamjaroen ID 1 2097 02042 336, H/P +6684 275 5001
- Mr. Supasin Pholphaiboon ID 1 6008 00183 24 2, H/P +6661 458 2320
- Mr. Pariwat Kakandee ID 1 4171 00009 18 3, H/P +6665 336 6756
- Mr. Tanabodec Manapan ID 1 4099 02919 74 4, H/P +6694 876 7775

And vehicle registration number as below:

- TOYOTA 1ตบ2811 2) ISUZU 1ตบ89357 3) ISUZU 8ตบ6067 4) ISUZU 86-6221

(From the details of the list of employees and vehicle registration number as reference  
only, we will use the vehicle and manpower as required once the schedule is fixed)

Please be informed to give permission for the above-mentioned matter and the company  
would like to thank you on this opportunity.

Ch. H.  
19/10/22



Mohammad Zaheedun Nabi

Operation supervisor









เรียน ผู้จัดการท่าเรือ GLOW TERMINAL

เนื่องจากทางบริษัทนางเอกมเหสีเซอร์เวย์ จำกัด ได้รับมอบหมายจากบริษัท SEALITE SHIPPING CO.,LTD. ให้เข้าไปปฏิบัติงาน OFF HIRE BUNKER AND CONDITON SURVEY ในเรือ M.V. " MBS BUYAN"

ดังนั้นทางบริษัท บางกอกสมิธเชอร์เวย์ จำกัด จึงขออนุญาตให้พนักงานของบริษัทฯ จำนวน ๘ คน ได้เข้าไปปฏิบัติงานดังกล่าว ซึ่งมีรายชื่อดังต่อไปนี้

1. นาย สุชาติ ใจรุ่งจีน
2. นาย วราณินทร์ เจริญนาค
3. นาย บัญชา ทองสวัสดิกุล
4. นาย พงษ์ศักดิ์ อนุภาพ
5. นาย วุฒิชัย เกตุแก้ว
6. นาย พงศธร ปองณรงค์
7. นาย พนากร ศรีสวัสดิ์
8. นาย นพคุณ เปี่ยมน้อย

หากพนักงานบริษัท บางกอกมารีนเซอร์เวย์ จำกัด ได้กระทำการอันเป็นผลเสียหายต่อ  
ทำเนียบ GLOW TERMINAL บริษัทฯ อันสืบเนื่องมาและขอใช้คำเสียหายนั้น ฎฎฎฎฎฎฎฎ

๑๖ - ๑๗  
 (๑๖) ๑๖ - ๑๗

Priny 2. 13/10/2022



2. (นาถนิติกร ไคว่วัฒนะวงษ์วิรักษ์)  
บริษัท บางกอกทอมะเร็นท์เซอร์วิสเซส จำกัด

Journal of Management Inquiry 20(4)

No. of participating agents (s)		✓ <input checked="" type="checkbox"/> <input type="checkbox"/>		Departure		Page No.	
PT. MERATANI ADVANCE BARTEN		Arrival		Departure		Page No.	
1. Name of ship/air/cargo ship/IMO number		2. Port of arrival/Departure		3. Date of Arrival / Departure		4. Date of Arrival / Departure	
MYRAE BUYAN / YOSRO / 827078		TALANG KAMPAR, INDONESIA		13 October 2022			
4. Name of ship		5. Port of arrival / Port of Destination		6. Reason for loss of identity (passenger's presence)		7. Number Board number and Date	
INDONESIA		BAY LA PRU, THAILAND					
S. No	1. Family Name, given name	2. Sex	3. Age	4. Nationality	5. Date of issuance of ID	6. Passport Number	7. Date of Expiry
1	WILSON BERNI	M	11	INDONESIA	13-04-2018	8308401	13-04-2022
2	WILSON BERNI	M	11	INDONESIA	13-04-2018	8308401	13-04-2022
3	WILSON BERNI	M	11	INDONESIA	13-04-2018	8308401	13-04-2022
4	WILSON BERNI	M	11	INDONESIA	13-04-2018	8308401	13-04-2022
5	WILSON BERNI	M	11	INDONESIA	13-04-2018	8308401	13-04-2022
6	WILSON BERNI	M	11	INDONESIA	13-04-2018	8308401	13-04-2022
7	WILSON BERNI	M	11	INDONESIA	13-04-2018	8308401	13-04-2022
8	WILSON BERNI	M	11	INDONESIA	13-04-2018	8308401	13-04-2022
9	WILSON BERNI	M	11	INDONESIA	13-04-2018	8308401	13-04-2022
10	WILSON BERNI	M	11	INDONESIA	13-04-2018	8308401	13-04-2022
11	WILSON BERNI	M	11	INDONESIA	13-04-2018	8308401	13-04-2022
12	WILSON BERNI	M	11	INDONESIA	13-04-2018	8308401	13-04-2022
13	WILSON BERNI	M	11	INDONESIA	13-04-2018	8308401	13-04-2022
14	WILSON BERNI	M	11	INDONESIA	13-04-2018	8308401	13-04-2022
15	WILSON BERNI	M	11	INDONESIA	13-04-2018	8308401	13-04-2022
16	WILSON BERNI	M	11	INDONESIA	13-04-2018	8308401	13-04-2022
17	WILSON BERNI	M	11	INDONESIA	13-04-2018	8308401	13-04-2022
18	WILSON BERNI	M	11	INDONESIA	13-04-2018	8308401	13-04-2022
19	WILSON BERNI	M	11	INDONESIA	13-04-2018	8308401	13-04-2022
20	WILSON BERNI	M	11	INDONESIA	13-04-2018	8308401	13-04-2022
21	WILSON BERNI	M	11	INDONESIA	13-04-2018	8308401	13-04-2022
22	WILSON BERNI	M	11	INDONESIA	13-04-2018	8308401	13-04-2022
23	WILSON BERNI	M	11	INDONESIA	13-04-2018	8308401	13-04-2022
24	WILSON BERNI	M	11	INDONESIA	13-04-2018	8308401	13-04-2022
25	WILSON BERNI	M	11	INDONESIA	13-04-2018	8308401	13-04-2022
26	WILSON BERNI	M	11	INDONESIA	13-04-2018	8308401	13-04-2022
27	WILSON BERNI	M	11	INDONESIA	13-04-2018	8308401	13-04-2022
28	WILSON BERNI	M	11	INDONESIA	13-04-2018	8308401	13-04-2022
29	WILSON BERNI	M	11	INDONESIA	13-04-2018	8308401	13-04-2022
30	WILSON BERNI	M	11	INDONESIA	13-04-2018	8308401	13-04-2022
31	WILSON BERNI	M	11	INDONESIA	13-04-2018	8308401	13-04-2022
32	WILSON BERNI	M	11	INDONESIA	13-04-2018	8308401	13-04-2022
33	WILSON BERNI	M	11	INDONESIA	13-04-2018	8308401	13-04-2022
34	WILSON BERNI	M	11	INDONESIA	13-04-2018	8308401	13-04-2022
35	WILSON BERNI	M	11	INDONESIA	13-04-2018	8308401	13-04-2022
36	WILSON BERNI	M	11	INDONESIA	13-04-2018	8308401	13-04-2022
37	WILSON BERNI	M	11	INDONESIA	13-04-2018	8308401	13-04-2022
38	WILSON BERNI	M	11	INDONESIA	13-04-2018	8308401	13-04-2022
39	WILSON BERNI	M	11	INDONESIA	13-04-2018	8308401	13-04-2022
40	WILSON BERNI	M	11	INDONESIA	13-04-2018	8308401	13-04-2022
41	WILSON BERNI	M	11	INDONESIA	13-04-2018	8308401	13-04-2022
42	WILSON BERNI	M	11	INDONESIA	13-04-2018	8308401	13-04-2022
43	WILSON BERNI	M	11	INDONESIA	13-04-2018	8308401	13-04-2022
44	WILSON BERNI	M	11	INDONESIA	13-04-2018	8308401	13-04-2022
45	WILSON BERNI	M	11	INDONESIA	13-04-2018	8308401	13-04-2022
46	WILSON BERNI	M	11	INDONESIA	13-04-2018	8308401	13-04-2022
47	WILSON BERNI	M	11	INDONESIA	13-04-2018	8308401	13-04-2022
48	WILSON BERNI	M	11	INDONESIA	13-04-2018	8308401	13-04-2022
49	WILSON BERNI	M	11	INDONESIA	13-04-2018	8308401	13-04-2022
50	WILSON BERNI	M	11	INDONESIA	13-04-2018	8308401	13-04-2022
51	WILSON BERNI	M	11	INDONESIA	13-04-2018	8308401	13-04-2022
52	WILSON BERNI	M	11	INDONESIA	13-04-2018	8308401	13-04-2022
53	WILSON BERNI	M	11	INDONESIA	13-04-2018	8308401	13-04-2022
54	WILSON BERNI	M	11	INDONESIA	13-04-2018	8308401	13-04-2022
55	WILSON BERNI	M	11	INDONESIA	13-04-2018	8308401	13-04-2022
56	WILSON BERNI	M	11	INDONESIA	13-04-2018	8308401	13-04-2022
57	WILSON BERNI	M	11	INDONESIA	13-04-2018	8308401	13-04-2022
58	WILSON BERNI	M	11	INDONESIA	13-04-2018	8308401	13-04-2022
59	WILSON BERNI	M	11	INDONESIA	13-04-2018	8308401	13-04-2022
60	WILSON BERNI	M	11	INDONESIA	13-04-2018	8308401	13-04-2022
61	WILSON BERNI	M	11	INDONESIA	13-04-2018	8308401	13-04-2022
62	WILSON BERNI	M	11	INDONESIA	13-04-2018	8308401	13-04-2022
63	WILSON BERNI	M	11	INDONESIA	13-04-2018	8308401	13-04-2022
64	WILSON BERNI	M	11	INDONESIA	13-04-2018	8308401	13-04-2022
65	WILSON BERNI	M	11	INDONESIA	13-04-2018	8308401	13-04-2022
66	WILSON BERNI	M	11	INDONESIA	13-04-2018	8308401	13-04-2022
67	WILSON BERNI	M	11	INDONESIA	13-04-2018	8308401	13-04-2022
68	WILSON BERNI	M	11	INDONESIA	13-04-2018	8308401	13-04-2022
69	WILSON BERNI	M	11	INDONESIA	13-04-2018	8308401	13-04-2022
70	WILSON BERNI	M	11	INDONESIA	13-04-2018	8308401	13-04-2022
71	WILSON BERNI	M	11	INDONESIA	13-04-2018	8308401	13-04-2022
72	WILSON BERNI	M	11	INDONESIA	13-04-2018	8308401	13-04-2022
73	WILSON BERNI	M	11	INDONESIA	13-04-2018	8308401	13-04-2022
74	WILSON BERNI	M	11	INDONESIA	13-04-2018	8308401	13-04-2022
75	WILSON BERNI	M	11	INDONESIA	13-04-2018	8308401	13-04-2022
76	WILSON BERNI	M	11	INDONESIA	13-04-2018	8308401	13-04-2022
77	WILSON BERNI	M	11	INDONESIA	13-04-2018	8308401	13-04-2022
78	WILSON BERNI	M	11	INDONESIA	13-04-2018	8308401	13-04-2022
79	WILSON BERNI	M	11	INDONESIA	13-04-2018	8308401	13-04-2022
80	WILSON BERNI	M	11	INDONESIA	13-04-2018	8308401	13-04-2022
81	WILSON BERNI	M	11	INDONESIA	13-04-2018	8308401	13-04-2022
82	WILSON BERNI	M	11	INDONESIA	13-04-2018	8308401	13-04-2022
83	WILSON BERNI	M	11	INDONESIA	13-04-2018	8308401	13-04-2022
84	WILSON BERNI	M	11	INDONESIA	13-04-2018	8308401	13-04-2022
85	WILSON BERNI	M	11	INDONESIA	13-04-2018	8308401	13-04-2022
86	WILSON BERNI	M	11	INDONESIA	13-04-2018	8308401	13-04-2022
87	WILSON BERNI	M	11	INDONESIA	13-04-2018	8308401	13-04-2022
88	WILSON BERNI	M	11	INDONESIA	13-04-2018	8308401	13-04-2022
89	WILSON BERNI	M	11	INDONESIA	13-04-2018	8308401	13-04-2022
90	WILSON BERNI	M	11	INDONESIA	13-04-2018	8308401	13-04-2022
91	WILSON BERNI	M	11	INDONESIA	13-04-2018	8308401	13-04-2022
92	WILSON BERNI	M	11	INDONESIA	13-04-2018	8308401	13-04-2022
93	WILSON BERNI	M	11	INDONESIA	13-04-2018	8308401	13-04-2022
94	WILSON BERNI	M	11	INDONESIA	13-04-2018	8308401	13-04-2022
95	WILSON BERNI	M	11	INDONESIA	13-04-2018	8308401	13-04-2022
96	WILSON BERNI	M	11	INDONESIA	13-04-2018	8308401	13-04-2022
97	WILSON BERNI	M	11	INDONESIA	13-04-2018	8308401	13-04-2022
98	WILSON BERNI	M	11	INDONESIA	13-04-2018	8308401	13-04-2022
99	WILSON BERNI	M	11	INDONESIA	13-04-2018	8308401	13-04-2022
100	WILSON BERNI	M	11	INDONESIA	13-04-2018	8308401	13-04-2022

14. Date and signature by master, authorized agent or office

  
Capt. Pattanapong Sillapa  
Coal Port & Logistics Section Manager

12/10/22



OCEAN CHARTING CO., LTD. 444 ถนนพหลโยธิน กรุงเทพมหานคร 10400 (THAILAND) โทร. 0-2245-2418 โทร. 0-2245-2000 โทรสาร 0-2245-2158

DATE : 22<sup>ND</sup> SEPT. 2022  
TO : GLOW ENERGY PCL.  
ATTN : CAPT.PATTANAPONG S. / PORT LOGISTIC MANAGER  
FM : OCEAN CHARTERING CO., LTD.

RE : M/V GRECO LIBERO V.I / TERMINAL PERMISSION

PLEASE PROVIDE US TERMINAL PERMISSION FOR THE FOLLOWING  
PERSON WHO ATTENDING ON BOARD THE CAPTIONED VESSEL  
ETB GLOW TERMINAL ON 02<sup>ND</sup> OCT. 2022

- |                               |                  |
|-------------------------------|------------------|
| 1. MR.SOMCHAI WONGSA-ARDSAKUL | GENERAL MANAGER  |
| 2. MR.PHARUHUT PHROMMAHIT     | BOARDING OFFICER |
| 3. MR.CHARTCHAI CHAWINKHUNRUM | BOARDING OFFICER |
| 4. MR.PHATOMTEWA PONGPO       | TIME KEEPER      |
| 5. MR.THONGCHAI KAEWSRINUAL   | TIME KEEPER      |
| 6. MR.KITTICHA UDOMPORNMONTRI | OPS STAFF        |

THANKS FOR YOUR KIND SUPPORT

BEST REGARDS,

OCEAN CHARTERING CO., LTD.

~~AS AGENTS ONLY~~

SOMCHAI W.  
GENERAL MANAGER  
OCEAN CHARTERING CO., LTD.  
AS AGENTS

Capt Pattanasongkorn Silabai  
1st Lt & Logistics Section Manager

04/10/22

# SGS

วันที่ 22/09/2565

เรียน คุณ พัฒนพงศ์ ศิลปะ / ผู้จัดการส่วนวางแผนและปฏิบัติการท่าเรือ GLOW SPP3  
โทรศัพท์ 038-684780-5 ต่อ 3002 แฟกซ์ 038-687429  
เรื่อง ขออนุญาตแจ้งรายชื่อพนักงานบริษัท เอส ซี เลส (ประเทศไทย) จำกัด  
เข้าไปปฏิบัติงานบนเรือท่าเรือ GLOW SPP3

เนื่องด้วย บริษัท เอส ซี เอส (ประเทศไทย) จำกัด มีความประสงค์ที่จะต้องส่งพนักงานตรวจสอบสินค้า  
เข้าไปปฏิบัติงานบริเวณท่าเรือ GLOW SPP3 ตามรายละเอียดดังต่อไปนี้ชื่อเรือ M.V. " GRECO LIBERO "  
วันที่เริ่มมาถึงประมาณวันที่ 30 กันยายน 2565

- ผู้ติดต่อประสานงาน คุณเชวชัย ชูศิลป์ มือถือ 086-3459654
- ชื่อผู้ควบคุมงานบริเวณหน้าท่าเรือ คุณอภิชัย ถิ่นารมย์ 091-4047522

ลำดับ	ชื่อ - สกุล	ตำแหน่ง / หน้าที่
1	คุณ อิศรา สุขจำเริญศรี	MANAGER
2	คุณ นิคม สุนะ (ทะเบียนรถ พย 5407 หนองปรือ )	DRAFT SURVEY
3	คุณ ชววิชัย ชูชัยดี (ทะเบียนรถ กข 8128 ทพน.)	SUPERVISOR
4	คุณอภิสิทธิ์ ชัยธรรม (ทะเบียนรถ กข 7403 ระยอง)	INSPECTOR
5	คุณพล กลิ่นมะลิ (ทะเบียนรถ กข 8092 ระยอง)	INSPECTOR
6	คุณ เสรี กวบนระโท (ทะเบียนรถ ขบ 3337 ระยอง)	INSPECTOR
7	คุณ บุญฤทธิ์ เพ็ชรอาจาร (ทะเบียนรถ พน-9208 ระยอง)	INSPECTOR
8	คุณ ธนวิมล กาพันธ์ (ทะเบียนรถ กข 2580 ระยอง)	INSPECTOR
9	คุณ อภิสิทธิ์ ชัยธรรม (ทะเบียนรถ กข 7403 ระยอง)	INSPECTOR
10	คุณ เพ็ญศรี กาพันธ์ (ทะเบียนรถ ขบด 353 ระยอง)	INSPECTOR
11	คุณ วสันต์ บุตรโคตร (ทะเบียนรถ ขบด 842 ระยองเพรา)	INSPECTOR
12	คุณ วรเชษฐ สุขชัย (ทะเบียนรถ 1 ก 1695 ระยอง)	INSPECTOR
13	คุณ ศุภกมล สุภักดีขาว (ทะเบียนรถ ขบด 842 ระยองเพรา)	INSPECTOR
14	คุณ นกัณธ์ อนันท์รักษา (ทะเบียนรถ ขบข 701 ระยอง)	INSPECTOR
15	คุณ ศิลา บุญญา (ทะเบียนรถ ส กข 7681 นคร)	INSPECTOR

จึงเรียบเรียงเพื่อทราบและพิจารณา

ขอขอบพระคุณอย่างสูง

  
Capt. Pichanpong Silapa  
Final Print & Distribution, Section 5

04/10/22

ธวัชชัย บุญบัติ  
Operations Supervisor  
(Natural Resources Department)



OUR REF: TC  
วันที่ 26 กันยายน พ.ศ. 2565  
MY GRECO LIBERO  
GLOW SP33 TERMINAL  
MAPTAMHUTPORT

รายชื่อผู้ปฏิบัติงานประจำเรือ MY GRECO LIBERO

NO	NAME	POSITION	DATE	STATUS
1	MR. CHALERMPOL	manager	25	Cleaning
2	MR. SOMPOON	director	26	Cleaning
3	MR. CHALERMPOL	director	27	Cleaning
4	MR. CHALERMPOL	director	28	Cleaning
5	MR. CHALERMPOL	director	29	Cleaning
6	MR. CHALERMPOL	director	30	Cleaning
7	MR. CHALERMPOL	director	31	Cleaning
8	MR. CHALERMPOL	director	32	Cleaning
9	MR. CHALERMPOL	director	33	Cleaning
10	MR. CHALERMPOL	director	34	Cleaning
11	MR. CHALERMPOL	director	35	Cleaning
12	MR. CHALERMPOL	director	36	Cleaning
13	MR. CHALERMPOL	director	37	Cleaning
14	MR. CHALERMPOL	director	38	Cleaning
15	MR. CHALERMPOL	director	39	Cleaning
16	MR. CHALERMPOL	director	40	Cleaning
17	MR. CHALERMPOL	director	41	Cleaning
18	MR. CHALERMPOL	director	42	Cleaning
19	MR. CHALERMPOL	director	43	Cleaning
20	MR. CHALERMPOL	director	44	Cleaning
21	MR. CHALERMPOL	director	45	Cleaning
22	MR. CHALERMPOL	director	46	Cleaning
23	MR. CHALERMPOL	director	47	Cleaning
24	MR. CHALERMPOL	director	48	Cleaning
25	MR. CHALERMPOL	director	49	Cleaning
26	MR. CHALERMPOL	director	50	Cleaning
27	MR. CHALERMPOL	director	51	Cleaning
28	MR. CHALERMPOL	director	52	Cleaning
29	MR. CHALERMPOL	director	53	Cleaning
30	MR. CHALERMPOL	director	54	Cleaning
31	MR. CHALERMPOL	director	55	Cleaning
32	MR. CHALERMPOL	director	56	Cleaning
33	MR. CHALERMPOL	director	57	Cleaning
34	MR. CHALERMPOL	director	58	Cleaning
35	MR. CHALERMPOL	director	59	Cleaning
36	MR. CHALERMPOL	director	60	Cleaning
37	MR. CHALERMPOL	director	61	Cleaning
38	MR. CHALERMPOL	director	62	Cleaning
39	MR. CHALERMPOL	director	63	Cleaning
40	MR. CHALERMPOL	director	64	Cleaning
41	MR. CHALERMPOL	director	65	Cleaning
42	MR. CHALERMPOL	director	66	Cleaning
43	MR. CHALERMPOL	director	67	Cleaning
44	MR. CHALERMPOL	director	68	Cleaning
45	MR. CHALERMPOL	director	69	Cleaning
46	MR. CHALERMPOL	director	70	Cleaning
47	MR. CHALERMPOL	director	71	Cleaning
48	MR. CHALERMPOL	director	72	Cleaning
49	MR. CHALERMPOL	director	73	Cleaning
50	MR. CHALERMPOL	director	74	Cleaning
51	MR. CHALERMPOL	director	75	Cleaning
52	MR. CHALERMPOL	director	76	Cleaning
53	MR. CHALERMPOL	director	77	Cleaning
54	MR. CHALERMPOL	director	78	Cleaning
55	MR. CHALERMPOL	director	79	Cleaning
56	MR. CHALERMPOL	director	80	Cleaning
57	MR. CHALERMPOL	director	81	Cleaning
58	MR. CHALERMPOL	director	82	Cleaning
59	MR. CHALERMPOL	director	83	Cleaning
60	MR. CHALERMPOL	director	84	Cleaning
61	MR. CHALERMPOL	director	85	Cleaning
62	MR. CHALERMPOL	director	86	Cleaning
63	MR. CHALERMPOL	director	87	Cleaning
64	MR. CHALERMPOL	director	88	Cleaning
65	MR. CHALERMPOL	director	89	Cleaning
66	MR. CHALERMPOL	director	90	Cleaning
67	MR. CHALERMPOL	director	91	Cleaning
68	MR. CHALERMPOL	director	92	Cleaning
69	MR. CHALERMPOL	director	93	Cleaning
70	MR. CHALERMPOL	director	94	Cleaning
71	MR. CHALERMPOL	director	95	Cleaning
72	MR. CHALERMPOL	director	96	Cleaning
73	MR. CHALERMPOL	director	97	Cleaning
74	MR. CHALERMPOL	director	98	Cleaning
75	MR. CHALERMPOL	director	99	Cleaning
76	MR. CHALERMPOL	director	100	Cleaning

1. นาย ชัยวัฒน์ ใจบุญ  
2. นาย ชัยวัฒน์ ใจบุญ  
3. นาย ชัยวัฒน์ ใจบุญ  
4. นาย ชัยวัฒน์ ใจบุญ  
5. นาย ชัยวัฒน์ ใจบุญ  
6. นาย ชัยวัฒน์ ใจบุญ  
7. นาย ชัยวัฒน์ ใจบุญ  
8. นาย ชัยวัฒน์ ใจบุญ  
9. นาย ชัยวัฒน์ ใจบุญ  
10. นาย ชัยวัฒน์ ใจบุญ  
11. นาย ชัยวัฒน์ ใจบุญ  
12. นาย ชัยวัฒน์ ใจบุญ  
13. นาย ชัยวัฒน์ ใจบุญ  
14. นาย ชัยวัฒน์ ใจบุญ  
15. นาย ชัยวัฒน์ ใจบุญ  
16. นาย ชัยวัฒน์ ใจบุญ  
17. นาย ชัยวัฒน์ ใจบุญ  
18. นาย ชัยวัฒน์ ใจบุญ  
19. นาย ชัยวัฒน์ ใจบุญ  
20. นาย ชัยวัฒน์ ใจบุญ  
21. นาย ชัยวัฒน์ ใจบุญ  
22. นาย ชัยวัฒน์ ใจบุญ  
23. นาย ชัยวัฒน์ ใจบุญ  
24. นาย ชัยวัฒน์ ใจบุญ  
25. นาย ชัยวัฒน์ ใจบุญ  
26. นาย ชัยวัฒน์ ใจบุญ  
27. นาย ชัยวัฒน์ ใจบุญ  
28. นาย ชัยวัฒน์ ใจบุญ  
29. นาย ชัยวัฒน์ ใจบุญ  
30. นาย ชัยวัฒน์ ใจบุญ  
31. นาย ชัยวัฒน์ ใจบุญ  
32. นาย ชัยวัฒน์ ใจบุญ  
33. นาย ชัยวัฒน์ ใจบุญ  
34. นาย ชัยวัฒน์ ใจบุญ  
35. นาย ชัยวัฒน์ ใจบุญ  
36. นาย ชัยวัฒน์ ใจบุญ  
37. นาย ชัยวัฒน์ ใจบุญ  
38. นาย ชัยวัฒน์ ใจบุญ  
39. นาย ชัยวัฒน์ ใจบุญ  
40. นาย ชัยวัฒน์ ใจบุญ  
41. นาย ชัยวัฒน์ ใจบุญ  
42. นาย ชัยวัฒน์ ใจบุญ  
43. นาย ชัยวัฒน์ ใจบุญ  
44. นาย ชัยวัฒน์ ใจบุญ  
45. นาย ชัยวัฒน์ ใจบุญ  
46. นาย ชัยวัฒน์ ใจบุญ  
47. นาย ชัยวัฒน์ ใจบุญ  
48. นาย ชัยวัฒน์ ใจบุญ  
49. นาย ชัยวัฒน์ ใจบุญ  
50. นาย ชัยวัฒน์ ใจบุญ  
51. นาย ชัยวัฒน์ ใจบุญ  
52. นาย ชัยวัฒน์ ใจบุญ  
53. นาย ชัยวัฒน์ ใจบุญ  
54. นาย ชัยวัฒน์ ใจบุญ  
55. นาย ชัยวัฒน์ ใจบุญ  
56. นาย ชัยวัฒน์ ใจบุญ  
57. นาย ชัยวัฒน์ ใจบุญ  
58. นาย ชัยวัฒน์ ใจบุญ  
59. นาย ชัยวัฒน์ ใจบุญ  
60. นาย ชัยวัฒน์ ใจบุญ  
61. นาย ชัยวัฒน์ ใจบุญ  
62. นาย ชัยวัฒน์ ใจบุญ  
63. นาย ชัยวัฒน์ ใจบุญ  
64. นาย ชัยวัฒน์ ใจบุญ  
65. นาย ชัยวัฒน์ ใจบุญ  
66. นาย ชัยวัฒน์ ใจบุญ  
67. นาย ชัยวัฒน์ ใจบุญ  
68. นาย ชัยวัฒน์ ใจบุญ  
69. นาย ชัยวัฒน์ ใจบุญ  
70. นาย ชัยวัฒน์ ใจบุญ  
71. นาย ชัยวัฒน์ ใจบุญ  
72. นาย ชัยวัฒน์ ใจบุญ  
73. นาย ชัยวัฒน์ ใจบุญ  
74. นาย ชัยวัฒน์ ใจบุญ  
75. นาย ชัยวัฒน์ ใจบุญ  
76. นาย ชัยวัฒน์ ใจบุญ  
77. นาย ชัยวัฒน์ ใจบุญ  
78. นาย ชัยวัฒน์ ใจบุญ  
79. นาย ชัยวัฒน์ ใจบุญ  
80. นาย ชัยวัฒน์ ใจบุญ  
81. นาย ชัยวัฒน์ ใจบุญ  
82. นาย ชัยวัฒน์ ใจบุญ  
83. นาย ชัยวัฒน์ ใจบุญ  
84. นาย ชัยวัฒน์ ใจบุญ  
85. นาย ชัยวัฒน์ ใจบุญ  
86. นาย ชัยวัฒน์ ใจบุญ  
87. นาย ชัยวัฒน์ ใจบุญ  
88. นาย ชัยวัฒน์ ใจบุญ  
89. นาย ชัยวัฒน์ ใจบุญ  
90. นาย ชัยวัฒน์ ใจบุญ  
91. นาย ชัยวัฒน์ ใจบุญ  
92. นาย ชัยวัฒน์ ใจบุญ  
93. นาย ชัยวัฒน์ ใจบุญ  
94. นาย ชัยวัฒน์ ใจบุญ  
95. นาย ชัยวัฒน์ ใจบุญ  
96. นาย ชัยวัฒน์ ใจบุญ  
97. นาย ชัยวัฒน์ ใจบุญ  
98. นาย ชัยวัฒน์ ใจบุญ  
99. นาย ชัยวัฒน์ ใจบุญ  
100. นาย ชัยวัฒน์ ใจบุญ



BANGKOK MARINE SURVEY CO., LTD.  
Independent Marine & Cargo Surveyors.  
5th Floor, Freight Link Building, 507/231 Soi Sukhumvit 31, Sukhumvit Road,  
Chongnonsiri, Vachana, Bangkok 10120, Thailand.  
Tel: (662) 674-1731 or Fax: (662) 674-1730  
E-mail: bms@bmsurvey.co.th

TO : GLOW TERMINAL  
ATTN : ผู้จัดการท่าเรือ  
DATE : 3/10/2022

เรื่อง การขออนุญาตผ่านท่าเรือเข้าปฏิบัติงาน OFF HIRE BUNKER AND  
CONDITION SURVEY ในเรือ M.V. " GRECO LIBERO "

เรียน ผู้จัดการท่าเรือ GLOW TERMINAL

เนื่องจากทางบริษัท บงกคมารีนเซอร์เวย์ จำกัด ได้รับมอบหมายจากบริษัท  
OCEAN CHARTERING CO.,LTD. ให้เข้าไปปฏิบัติงาน OFF HIRE BUNKER AND  
CONDITON SURVEY ในเรือ M.V. " GRECO LIBERO "

ดังนั้นทางบริษัท บงกคมารีนเซอร์เวย์ จำกัด จึงขออนุญาตให้พนักงานของ  
บริษัทฯ จำนวน 7 คน ได้เข้าไปปฏิบัติงานดังกล่าว ซึ่งมีรายชื่อต่อไปนี้

1. นาย ชัยวัฒน์ ใจบุญ
2. นาย ชัยวัฒน์ ใจบุญ
3. นาย ชัยวัฒน์ ใจบุญ
4. นาย ชัยวัฒน์ ใจบุญ
5. นาย ชัยวัฒน์ ใจบุญ
6. นาย ชัยวัฒน์ ใจบุญ
7. นาย ชัยวัฒน์ ใจบุญ

หากพนักงานบริษัท บงกคมารีนเซอร์เวย์ จำกัด ได้กระทำการอันเป็นผลเสียหายต่อ  
ท่าเรือ GLOW TERMINAL บริษัทฯ ยินดีรับผิดชอบและชดเชยค่าเสียหายนั้น ๆ ทุกประการ

Capt. Pattanapong Silpa  
04/10/22



(นายปัทมพงษ์ สิลปะ)  
บริษัท บงกคมารีนเซอร์เวย์ จำกัด



SEALITE SHIPPING CO. LTD.  
116/52 SSP Tower II, 15th Fl., Na Ranong Rd, Klongtoey, Klongtoey  
Bangkok 10110 Tax ID 0105532098380 Head office  
Tel 0-2697-4505-15, Fax 0-2 6719787 E-mail: ops@sealite.co.th

วันที่ 04 ตุลาคม พ.ศ. 2565

เรื่อง ขออนุญาตผ่านท่าเรือ / ออกใบนำส่งสินค้า  
เรียน Capt. Pattanapong Silpa/Port Logistic Manager

REF NO : SL04102022/01TD.

เนื่องด้วย บริษัท Sealite Shipping Co., Ltd. มีความประสงค์ที่จะส่งสินค้าจากท่าเรือ  
เข้าไปปฏิบัติงานท่าเรือ GLOW SP33 ขนถ่ายและเช็คสินค้าในเรือ M.V. " GRECO LIBERO "

- Sign on crew - PR730 - MNL 08:55 - Bangkok 11:30 HRS 04/OCT/2022
1. MASTER - ALKONGA, REY Passport No. P7327026A
  2. THIRD ENGINEER JR. - NONO, RODNEY Passport No. P6460923B
  3. ORDINARY SEAMAN - QUILAB, ALEXYZ BRIEL Passport No. P6736645A
  4. ORDINARY SEAMAN - LADIZA, PRINCE ARNZ JOHN Passport No. P8066018A
  5. ABLE SEAMAN - GUMAHAD, JAYPEE Passport No. P9945950A

- Sign off crew - 05/Oct/2022 on flight PR737 departing BANGKOK at 1810hrs.
1. MASTER - DAHLI, EARL EVAN
  2. THIRD ENGINEER - SENO, ALDREN

บริษัทฯ ขอแสดงความเคารพ และขอขอบคุณเป็นอย่างสูง  
ในความร่วมมือและความช่วยเหลือของท่านได้ อีกเป็นพระคุณยิ่ง

YOUR FAITHFULLY  
NALIN MUTCHALINTUNGKUL

04/10/22

Capt. Pattanapong Silpa  
04/10/22



วันที่ 05 ตุลาคม 2565

เรื่อง ขออนุญาตผ่านท่าเรือ

เรียน ผู้จัดการแผนกปฏิบัติการ ท่าเรือ GLOW

ด้วยบริษัท SUNRISE LOGIX (THAILAND) CO.,LTD. จะมีสินค้าผ่านแดนเข้าเรือ MY GRECO  
LIBERO ได้กำหนดเทียบท่า วันที่ 05-10-2565 เป็น SHIP'S SPARE IN TRANSIT (อะไหล่เรือ) ทั้งหมด 1  
SHIPMENT คือ

1. AWB NO. 1578207613 / 2 PACKAGES / 75 KGS
- สินค้าเป็นอะไหล่เรือ - CARBON BRUSHES

ทางบริษัทฯ ขอแจ้งรายชื่อพนักงานนำสินค้าขึ้นเรือ ดังมีรายชื่อต่อไปนี้

1. ชื่อ นาย ชัยวัฒน์ ใจบุญ
  2. ชื่อ นาย ประชา คุ้มทวี
- โทร 084-695-5553 บัตรประจำตัวประชาชนเลขที่ 3 1005 02584 90 8

โดยใช้ตราบรรทุกสินค้า ทะเบียนเลข 7568 กทม

หากเกิดความเสียหายประการใดเกี่ยวกับสินค้าและผู้ส่งสินค้าทางบริษัทฯ ขอรับผิดชอบแต่  
เพื่อผู้เดียว บริษัทฯ จึงเรียนมาขอทราบ เพื่อได้โปรดอนุญาตให้เจ้าหน้าที่ของบริษัทฯ นำสินค้าเข้าท่าเรือ และนำ  
สินค้าขึ้นเรือได้ อีกเป็นพระคุณยิ่ง

Capt. Pattanapong Silpa  
05/10/22

(ผู้จัดการ)  
(นายพรชัย สุทธิพันธ์)

SUNRISE LOGIX (THAILAND) CO.,LTD.  
116/58 SSP TOWER II 19 TH FL. NARANONG RD, KLONGTOEY KLONGTOEY  
BANGKOK 10110 THAILAND  
Tel: +66-2-119-5229 Fax: +66-2-119-5240





OCCL

บริษัท โอเชียน ชาร์ตเตอร์ จำกัด

OCEAN CHARTERING CO. LTD. 444 ถนนวิภาวดีรังสิต แขวงจตุจักร กรุงเทพฯ 10310  
โทรศัพท์ : 02-2604-1418 - 02-2604-2008 โทรสาร : 02-2604-2168

DATE : 09<sup>th</sup> NOV, 2022  
TO : GLOW ENERGY PCL.  
ATTN : CAPT.PATTANAPONG S. / PORT LOGISTIC MANAGER  
FM : OCEAN CHARTERING CO., LTD.

RE : M/V UNITY SPIRIT V.3 / TERMINAL PERMISSION

PLEASE PROVIDE US TERMINAL PERMISSION FOR THE FOLLOWING PERSON WHO ATTENDING ON BOARD THE CAPTIONED VESSEL. ETB GLOW TERMINAL ON 10<sup>th</sup> NOV, 2022.

1. MR.SOMCHAI WONGSA-ARDSAKUL GENERAL MANAGER  
2. MR.PHARUHUT PHROMMAHIT BOARDING OFFICER  
3. MR.CHARTCHAI CHAWINKHUNRUM BOARDING OFFICER  
4. MR.PHATOMTEWA PONGPO TIME KEEPER  
5. MR.THONGCHAI KAEWSRINUAL TIME KEEPER  
6. MR.KITTICHAT UDOMPORNMONTRI OPS STAFF

THANKS FOR YOUR KIND SUPPORT

BEST REGARDS,

OCEAN CHARTERING CO.,LTD.

AS AGENTS ONLY

SOMCHAI W.  
GENERAL MANAGER  
OCEAN CHARTERING CO., LTD.  
AS AGENTS

Capt Pattanapong Siliang  
Chief Port & Logistics Supervisor Manager  
09/11/22

SGS

วันที่ 03/11/2565

เรียน คุณ พัทธพงศ์ ศิลปะ / ผู้จัดการสำนักงานและปฏิบัติการท่าเรือ GLOW SPP3  
โทรศัพท์ 038-684780-5 ต่อ 3002 แฟกซ์ 038-687429  
เรื่อง ขออนุญาตเข้าปฏิบัติงานบริเวณท่าเรือ เอส ซี เอส (ประเทศไทย) จำกัด  
เข้าปฏิบัติงานบริเวณท่าเรือ GLOW SPP3

เนื่องด้วย บริษัท เอส ซี เอส (ประเทศไทย) จำกัด มีความประสงค์ที่จะส่งพนักงานตรวจสอบสินค้า  
เข้าปฏิบัติงานบริเวณท่าเรือ GLOW SPP3 ตามรายละเอียดดังต่อไปนี้ชื่อเรือ M.V. "UNITY SPIRIT"  
วันที่เข้ามาถึงบริเวณท่าเรือ วันที่ 9 พฤศจิกายน 2565

- ผู้ติดต่อประสานงาน คุณสุวิทย์ ชูอินทร์ มือถือ 086-3459654
- ชื่อผู้ควบคุมงานบริเวณท่าเรือ คุณอภิรักษ์ กัญญาณ 091-4047522

ลำดับ	ชื่อ - สกุล	ตำแหน่ง / หน้าที่
1	คุณ อิศรา สุขจำเริญศรี	MANAGER
2	คุณ นิคม สุระ (ทะเบียนรถ ผก 5407 ขลบุรี)	DRAFT SURVEY
3	คุณ สุวิทย์ ชูอินทร์ (ทะเบียนรถ กข 8128 กทม.)	SUPERVISOR
4	คุณอภิรักษ์ กัญญาณ (ทะเบียนรถ กข 7403 ระยอง)	INSPECTOR
5	คุณ วิมลพร กัญญาณ (ทะเบียนรถ กข 8092 ระยอง)	INSPECTOR
6	คุณ เสรี กวณกรพิทักษ์ (ทะเบียนรถ ขล 3337 ระยอง)	INSPECTOR
7	คุณ บุญฤกษ์ เพ็ชรธาดา (ทะเบียนรถ ขท 9208 ระยอง)	INSPECTOR
8	คุณ ชนวัฒน์ ภาพันธ์ (ทะเบียนรถ ผก 2580 ระยอง)	INSPECTOR
9	คุณ อภิรักษ์ กัญญาณ (ทะเบียนรถ กข 7403 ระยอง)	INSPECTOR
10	คุณ เทพรัตน์ ภาพันธ์ (ทะเบียนรถ ขล 353 ระยอง)	INSPECTOR
11	คุณ จรัส บุตรโคตร (ทะเบียนรถ ขล 842 ฉะเชิงเทรา)	INSPECTOR
12	คุณ วรเชษฐ์ สุขชัย (ทะเบียนรถ 1 กง 1695 ระยอง)	INSPECTOR
13	คุณ ศุภกมล สุทธิรักษา (ทะเบียนรถ ขล 842 ฉะเชิงเทรา)	INSPECTOR
14	คุณ บงกชกมล อ่อนรักษา (ทะเบียนรถ ขล 701 ระยอง)	INSPECTOR
15	คุณ ศิลา บุญถิ่น (ทะเบียนรถ 8 กข 7681 กทม.)	INSPECTOR

จึงเรียนมาเพื่อทราบและพิจารณา

ขอขอบพระคุณอย่างสูง

Capt Pattanapong Siliang  
Chief Port & Logistics Supervisor Manager  
09/11/22

สุวิทย์ ชูอินทร์  
Operations Supervisor  
(Natural Resources Department)

SGS (Thailand) Limited 100 Nangrechoe Road Chongnonsi, Yankin Bangkok 10120  
t+66 (0)2 678 16 13 f+66 (0)2 678 15 45 www.sgs.com  
Member of the SGS Group (Société Générale de Surveillance)

บริษัท ไทยคอนเทนเนอร์โอเพอเรชั่น จำกัด

THAICONTAINERS OPERATION CO.,LTD.

TEL : 02-815-3126/02-453-7528/02-453-7370 FAX:02-815-3125

OUR REF: TC

วันที่ 04 พฤศจิกายน พ.ศ. 2565

M/V. UNITY SPIRIT

GLOW SPP3 TERMINAL

เรียน คุณพัชร์พงษ์ ศิลปะ ผู้จัดการท่าเรือ

ด้วย คุณพัชร์พงษ์ ศิลปะ ผู้จัดการท่าเรือ

MAPTAPHUTPORT

รายชื่อผู้ปฏิบัติงานบนเรือ				
ลำดับ	ชื่อ - สกุล	ตำแหน่ง	ทะเบียนรถ	หมายเหตุ
1	MR.CHALERMPOK VONGMECK	manager	25	ไม่เข้า
2	MR.SOMPORN VONGMECK	driver	26	ไม่เข้า
3	MR.SOMPORN VONGMECK	driver	27	ไม่เข้า
4	MR.CHALERMPOK VONGMECK	driver	28	ไม่เข้า
5	MR.DUMBONGKAK JAKSIN	driver	29	ไม่เข้า
6	MR.DUMBONGKAK JAKSIN	driver	30	ไม่เข้า
7	MR.DUMBONGKAK JAKSIN	driver	31	ไม่เข้า
8	MR.DUMBONGKAK JAKSIN	driver	32	ไม่เข้า
9	MR.DUMBONGKAK JAKSIN	driver	33	ไม่เข้า
10	MR.DUMBONGKAK JAKSIN	driver	34	ไม่เข้า
11	MR.DUMBONGKAK JAKSIN	driver	35	ไม่เข้า
12	MR.DUMBONGKAK JAKSIN	driver	36	ไม่เข้า
13	MR.DUMBONGKAK JAKSIN	driver	37	ไม่เข้า
14	MR.DUMBONGKAK JAKSIN	driver	38	ไม่เข้า
15	MR.DUMBONGKAK JAKSIN	driver	39	ไม่เข้า
16	MR.DUMBONGKAK JAKSIN	driver	40	ไม่เข้า
17	MR.DUMBONGKAK JAKSIN	driver	41	ไม่เข้า
18	MR.DUMBONGKAK JAKSIN	driver	42	ไม่เข้า
19	MR.DUMBONGKAK JAKSIN	driver	43	ไม่เข้า
20	MR.DUMBONGKAK JAKSIN	driver	44	ไม่เข้า
21	MR.DUMBONGKAK JAKSIN	driver	45	ไม่เข้า
22	MR.DUMBONGKAK JAKSIN	driver	46	ไม่เข้า
23	MR.DUMBONGKAK JAKSIN	driver	47	ไม่เข้า
24	MR.DUMBONGKAK JAKSIN	driver	48	ไม่เข้า
25	MR.DUMBONGKAK JAKSIN	driver	49	ไม่เข้า
26	MR.DUMBONGKAK JAKSIN	driver	50	ไม่เข้า

ขอเรียนมาเพื่อทราบและพิจารณา

2 ธันวาคม 2565

นายพัชร์พงษ์ ศิลปะ

Chief Port & Logistics Supervisor Manager

09/11/22

THAI  
09/11/22



BANGKOK MARINE SURVEY CO., LTD.  
Independent Marine & Cargo Surveyors.  
6th Floor, Pong Pong Building, 607/001 Sukhumvit 31, Chongnonsi Road,  
Chongnonsi, Yanwadee, Bangkok 10120, Thailand.  
Tel: (662) 674-1731-3 Fax: (662) 674-1730  
E-mail: bms@bmsurvey.co.th

TO : GLOW TERMINAL

ATTN : ผู้จัดการท่าเรือ

DATE : 9/11/2022

เรื่อง การขออนุญาตเข้าปฏิบัติงานบริเวณ OFF HIRE BUNKER AND  
CONDITION SURVEY ในเรือ M.V. "UNITY SPIRIT"

เรียน ผู้จัดการท่าเรือ GLOW TERMINAL

เนื่องจากทางบริษัท บางกอกมารีนเซอร์เวย์ จำกัด ได้รับมอบหมายจากบริษัท  
OCEAN CHARTERING CO.,LTD. ให้เข้าไปปฏิบัติงานบริเวณ OFF HIRE BUNKER AND  
CONDITION SURVEY ในเรือ M.V. "UNITY SPIRIT"

ดังนั้นทางบริษัท บางกอกมารีนเซอร์เวย์ จำกัด จึงขออนุญาตให้พนักงานของ  
บริษัทฯ จำนวน 5 คน ได้เข้าไปปฏิบัติงานดังกล่าว ซึ่งมีรายชื่อดังต่อไปนี้

- นาย สุชาติ ใจรุ่งขึ้น
- นาย สุวัฒน์ เกื้อรักษา
- นาย บัญชา ทองศิริกุล
- นาย พันธ์ศักดิ์ อภิภูพาน
- นาย พานคร ศรีสวัสดิ์

หากพนักงานบริษัท บางกอกมารีนเซอร์เวย์ จำกัด ได้กระทำผิดระเบียบหรือ  
ทำผิด GLOW TERMINAL บริษัทฯ ยินดีรับผิดชอบและขอใช้คำเสียหายนั้น ๆ ทุกประการ

Capt Pattanapong Siliang  
Chief Port & Logistics Supervisor Manager  
09/11/22



(นายพัชร์พงษ์ ศิลปะ)  
บริษัท บางกอกมารีนเซอร์เวย์ จำกัด















OCCL

บริษัท โอเชียน ชาร์เตอร์ จำกัด

OCEAN CHARTERING CO., LTD. 444 อาคารพาณิชย์ 10 ชั้น 10 ถนนสุขุมวิท แขวงคลองเตย เขตคลองเตย กรุงเทพมหานคร 10110  
โทรศัพท์ : 0-2240-2418 - 0-2240-0088 โทรสาร : 0-2240-2148

DATE : 27<sup>th</sup> OCT, 2022  
TO : GLOW ENERGY PCL  
ATTN : CAPT.PATTANAPONG S. / PORT LOGISTIC MANAGER  
FM : OCEAN CHARTERING CO., LTD.

RE : M/V MEDI ATLANTICO V.10 / TERMINAL PERMISSION

PLEASE PROVIDE US TERMINAL PERMISSION FOR THE FOLLOWING PERSON WHO ATTENDING ON BOARD THE CAPTIONED VESSEL  
ETB GLOW TERMINAL ON 01<sup>st</sup> NOV, 2022

1. MR.SOMCHAI WONGSA-ARDSAKUL GENERAL MANAGER  
2. MR.PIARUHUT PHROMMAHIT BOARDING OFFICER  
3. MR.CHARTCHAI CHAWINKHUNRUM BOARDING OFFICER  
4. MR.PIATOMTEWA PONGPO TIME KEEPER  
5. MR.THONGCHAI KAEWSRINUAL TIME KEEPER  
6. MR.KITTICHAT UDOMPORNMONTRI OPS STAFF

THANKS FOR YOUR KIND SUPPORT

BEST REGARDS,

OCEAN CHARTERING CO.,LTD.

AS AGENTS ONLY

SOMCHAI W.  
GENERAL MANAGER  
OCEAN CHARTERING CO., LTD.  
AS AGENTS

SGS

วันที่ 21/10/2565

เรียน คุณ พัทธพงศ์ ศิลปะ / ผู้จัดการส่วนวางแผนและปฏิบัติการท่าเรือ GLOW SPP3  
โทรศัพท์ 038-684780-5 ต่อ 3002 แฟกซ์ 038-687429  
เรื่อง ขออนุญาตแจ้งรายชื่อบุคลากรบนเรือ เอส ซี เอส (ประเทศไทย) จำกัด  
เข้าปฏิบัติงานบริเวณท่าเรือ GLOW SPP3

เนื่องด้วย บริษัท เอส ซี เอส (ประเทศไทย) จำกัด มีความประสงค์ที่จะส่งพนักงานตรวจคอนเทนเนอร์  
เข้าปฏิบัติงานบริเวณท่าเรือ GLOW SPP3 ตามรายละเอียดดังต่อไปนี้ชื่อเรือ M.V. "MEDI ATLANTICO"  
วันที่เรือมาถึงประมาณ วันที่ 31 ตุลาคม 2565

- ผู้ติดต่อประสานงาน คุณเชวชัย ชูอินทร์ มีติดต่อ 086-3459654
- ข้อมูลความถนัดบริเวณท่าเรือ คุณเชวชัย ชูอินทร์ 091-4047522

ลำดับ	ชื่อ - สกุล	ตำแหน่ง / หน้าที่
1	คุณ อิศรา สุขจำเริญศรี	MANAGER
2	คุณ นิคม สาระ (ทะเบียนรถ พก 5407 ขลบุรี)	DRAFT SURVEY
3	คุณ เชวชัย ชูอินทร์ (ทะเบียนรถ กฐ 8128 กทม.)	SUPERVISOR
4	คุณเลกขัย ชูอินทร์ (ทะเบียนรถ กท 7403 ระยอง)	INSPECTOR
5	คุณ วิมลพ ภิรมย์ (ทะเบียนรถ กท 8092 ระยอง)	INSPECTOR
6	คุณ เสว ภาณุกรโทก (ทะเบียนรถ ขล 3337 ระยอง)	INSPECTOR
7	คุณ บุญฤทธิ์ เพ็ชรอาสา (ทะเบียนรถ ขท-9208 ระยอง)	INSPECTOR
8	คุณ ธนวัฒน์ ภาพันธ์ (ทะเบียนรถ พก 2580 ระยอง)	INSPECTOR
9	คุณ อภิวิช ชูอินทร์ (ทะเบียนรถ กท 7403 ระยอง)	INSPECTOR
10	คุณ เทพรัตน์ ภาพันธ์ (ทะเบียนรถ ขล 353 ระยอง)	INSPECTOR
11	คุณ จรัส นุตรโคตร (ทะเบียนรถ ขล 842 ระยอง)	INSPECTOR
12	คุณ วรณะ สุขชัย (ทะเบียนรถ 1 กอ 1695 ระยอง)	INSPECTOR
13	คุณ ศุภักษร สกลรักษา (ทะเบียนรถ ขล 842 ระยอง)	INSPECTOR
14	คุณ นงลักษณ์ อ่อนรักษา (ทะเบียนรถ ขย 701 ระยอง)	INSPECTOR
15	คุณ ศิลา บุญทิม (ทะเบียนรถ ส กณ 7681 กทม.)	INSPECTOR

จึงเรียนมาเพื่อทราบและพิจารณา

ขอขอบพระคุณอย่างสูง

Capt.Pattanaong Silas  
Coal Port & Logistics Section Manager

01/11/22

เชวชัย ชูอินทร์  
Operations Supervisor  
(Natural Resources Department)

SGS (Thailand) Limited 100 Bangkhee Road, Chongnonsi, Yanwasa Bangkok 10120  
t +66 (0) 678 18 13 f +66 (0) 678 15 45 www.sgs.com  
Member of the SGS Group (Société Générale de Surveillance)

บริษัท ไทยคอนเทนเนอร์โอเปอเรชั่น จำกัด

THAICONTAINERS OPERATION CO., LTD.

TEL: 02-610-0126/02-637-7528/02-637-7170 FAX: 02-610-0125

OUR REF: TC วันที่ 25 ตุลาคม พ.ศ. 2565  
ถึงคุณพัทธพงศ์ ศิลปะ ผู้จัดการท่าเรือ GLOW SPP3  
เรียน คุณพัทธพงศ์ ศิลปะ ผู้จัดการท่าเรือ GLOW SPP3  
เรื่อง ขออนุญาตแจ้งรายชื่อบุคลากรบนเรือ เอส ซี เอส (ประเทศไทย) จำกัด  
เข้าปฏิบัติงานบริเวณท่าเรือ GLOW SPP3

ลำดับ	ชื่อ - สกุล	ตำแหน่ง	ลำดับ	ชื่อ - สกุล	ตำแหน่ง
1	MR.CHALERMPOE WONGMECK	manager	21	MR.MARUT TUNGPI	Cleaning
2	MR.SOMPOEN WONGMECK	manager	26	MR.PAKOL PRAPATAYON	Cleaning
3	MR.CHALERMPOE WONGMECK	manager	27	MR.PIATOMTEWA PONGPO	Cleaning
4	MR.DABHONGSAK TAKSIN	It manager	28	MR.PIATOMTEWA PONGPO	Cleaning
5	MR.DABHONGSAK TAKSIN	It manager	29	MR.PIATOMTEWA PONGPO	Cleaning
6	MR.DABHONGSAK TAKSIN	It manager	30	MR.PIATOMTEWA PONGPO	Cleaning
7	MR.DABHONGSAK TAKSIN	It manager	31	MR.PIATOMTEWA PONGPO	Cleaning
8	MR.DABHONGSAK TAKSIN	It manager	32	MR.PIATOMTEWA PONGPO	Cleaning
9	MR.DABHONGSAK TAKSIN	It manager	33	MR.PIATOMTEWA PONGPO	Cleaning
10	MR.DABHONGSAK TAKSIN	It manager	34	MR.PIATOMTEWA PONGPO	Cleaning
11	MR.DABHONGSAK TAKSIN	It manager	35	MR.PIATOMTEWA PONGPO	Cleaning
12	MR.DABHONGSAK TAKSIN	It manager	36	MR.PIATOMTEWA PONGPO	Cleaning
13	MR.DABHONGSAK TAKSIN	It manager	37	MR.PIATOMTEWA PONGPO	Cleaning
14	MR.DABHONGSAK TAKSIN	It manager	38	MR.PIATOMTEWA PONGPO	Cleaning
15	MR.DABHONGSAK TAKSIN	It manager	39	MR.PIATOMTEWA PONGPO	Cleaning
16	MR.DABHONGSAK TAKSIN	It manager	40	MR.PIATOMTEWA PONGPO	Cleaning
17	MR.DABHONGSAK TAKSIN	It manager	41	MR.PIATOMTEWA PONGPO	Cleaning
18	MR.DABHONGSAK TAKSIN	It manager	42	MR.PIATOMTEWA PONGPO	Cleaning
19	MR.DABHONGSAK TAKSIN	It manager	43	MR.PIATOMTEWA PONGPO	Cleaning
20	MR.DABHONGSAK TAKSIN	It manager	44	MR.PIATOMTEWA PONGPO	Cleaning
21	MR.DABHONGSAK TAKSIN	It manager	45	MR.PIATOMTEWA PONGPO	Cleaning
22	MR.DABHONGSAK TAKSIN	It manager	46	MR.PIATOMTEWA PONGPO	Cleaning
23	MR.DABHONGSAK TAKSIN	It manager	47	MR.PIATOMTEWA PONGPO	Cleaning
24	MR.DABHONGSAK TAKSIN	It manager	48	MR.PIATOMTEWA PONGPO	Cleaning

THAICONTAINERS OPERATION CO., LTD.  
1. รถบรรทุก 10 ตัน  
2. รถบรรทุก 10 ตัน  
3. รถบรรทุก 10 ตัน  
4. รถบรรทุก 10 ตัน  
5. รถบรรทุก 10 ตัน  
6. รถบรรทุก 10 ตัน  
7. รถบรรทุก 10 ตัน  
8. รถบรรทุก 10 ตัน  
9. รถบรรทุก 10 ตัน  
10. รถบรรทุก 10 ตัน  
11. รถบรรทุก 10 ตัน  
12. รถบรรทุก 10 ตัน  
13. รถบรรทุก 10 ตัน  
14. รถบรรทุก 10 ตัน  
15. รถบรรทุก 10 ตัน  
16. รถบรรทุก 10 ตัน  
17. รถบรรทุก 10 ตัน  
18. รถบรรทุก 10 ตัน  
19. รถบรรทุก 10 ตัน  
20. รถบรรทุก 10 ตัน  
21. รถบรรทุก 10 ตัน  
22. รถบรรทุก 10 ตัน  
23. รถบรรทุก 10 ตัน  
24. รถบรรทุก 10 ตัน  
25. รถบรรทุก 10 ตัน  
26. รถบรรทุก 10 ตัน  
27. รถบรรทุก 10 ตัน  
28. รถบรรทุก 10 ตัน  
29. รถบรรทุก 10 ตัน  
30. รถบรรทุก 10 ตัน  
31. รถบรรทุก 10 ตัน  
32. รถบรรทุก 10 ตัน  
33. รถบรรทุก 10 ตัน  
34. รถบรรทุก 10 ตัน  
35. รถบรรทุก 10 ตัน  
36. รถบรรทุก 10 ตัน  
37. รถบรรทุก 10 ตัน  
38. รถบรรทุก 10 ตัน  
39. รถบรรทุก 10 ตัน  
40. รถบรรทุก 10 ตัน  
41. รถบรรทุก 10 ตัน  
42. รถบรรทุก 10 ตัน  
43. รถบรรทุก 10 ตัน  
44. รถบรรทุก 10 ตัน  
45. รถบรรทุก 10 ตัน  
46. รถบรรทุก 10 ตัน  
47. รถบรรทุก 10 ตัน  
48. รถบรรทุก 10 ตัน  
49. รถบรรทุก 10 ตัน  
50. รถบรรทุก 10 ตัน  
51. รถบรรทุก 10 ตัน  
52. รถบรรทุก 10 ตัน  
53. รถบรรทุก 10 ตัน  
54. รถบรรทุก 10 ตัน  
55. รถบรรทุก 10 ตัน  
56. รถบรรทุก 10 ตัน  
57. รถบรรทุก 10 ตัน  
58. รถบรรทุก 10 ตัน  
59. รถบรรทุก 10 ตัน  
60. รถบรรทุก 10 ตัน  
61. รถบรรทุก 10 ตัน  
62. รถบรรทุก 10 ตัน  
63. รถบรรทุก 10 ตัน  
64. รถบรรทุก 10 ตัน  
65. รถบรรทุก 10 ตัน  
66. รถบรรทุก 10 ตัน  
67. รถบรรทุก 10 ตัน  
68. รถบรรทุก 10 ตัน  
69. รถบรรทุก 10 ตัน  
70. รถบรรทุก 10 ตัน  
71. รถบรรทุก 10 ตัน  
72. รถบรรทุก 10 ตัน  
73. รถบรรทุก 10 ตัน  
74. รถบรรทุก 10 ตัน  
75. รถบรรทุก 10 ตัน  
76. รถบรรทุก 10 ตัน  
77. รถบรรทุก 10 ตัน  
78. รถบรรทุก 10 ตัน  
79. รถบรรทุก 10 ตัน  
80. รถบรรทุก 10 ตัน  
81. รถบรรทุก 10 ตัน  
82. รถบรรทุก 10 ตัน  
83. รถบรรทุก 10 ตัน  
84. รถบรรทุก 10 ตัน  
85. รถบรรทุก 10 ตัน  
86. รถบรรทุก 10 ตัน  
87. รถบรรทุก 10 ตัน  
88. รถบรรทุก 10 ตัน  
89. รถบรรทุก 10 ตัน  
90. รถบรรทุก 10 ตัน  
91. รถบรรทุก 10 ตัน  
92. รถบรรทุก 10 ตัน  
93. รถบรรทุก 10 ตัน  
94. รถบรรทุก 10 ตัน  
95. รถบรรทุก 10 ตัน  
96. รถบรรทุก 10 ตัน  
97. รถบรรทุก 10 ตัน  
98. รถบรรทุก 10 ตัน  
99. รถบรรทุก 10 ตัน  
100. รถบรรทุก 10 ตัน

INCHCAPE

SHIPPING SERVICES

วันที่ 22 ตุลาคม 2565

เรียน ผู้จัดการท่าเรือ GLOW Terminal และเจ้าพนักงานเรือ  
เรื่อง ขออนุญาตผ่านประตูท่าเรือ GLOW Terminal เพื่อไปปฏิบัติงานบนเรือ MV. MEDI ATLANTICO  
ด้วย บริษัท Inchcape Shipping Services (Thailand) Ltd. เป็นตัวแทน Huzbandry Service เรือ MV. MEDI ATLANTICO เพื่อทำการส่งเอกสารขึ้นเรือ และ Superintendent เหมืองหิน ที่ท่า GLOW Terminal ในวันที่ 3 ตุลาคม 2565 - 3 พฤศจิกายน 2565  
ดังนั้น บริษัทฯ จึงขอขออนุญาตส่งเอกสารขึ้นเรือและทำการผ่านประตู เพื่อไปรับเรือดังกล่าว ตามรายละเอียดดังต่อไปนี้

No.	Name-Surname	Rank	Nationality	Date of Birth	Passport No.	Expire Date
1.	AMULYA RAVINDRA VEREKAR	SUPERINTENDENT	INDIAN	10-JUN-1987	Z3035164	05-AUG-2025

No.	Name-Surname	Rank	Nationality	ID CARD NO.	Expire Date	Mobile Number
1.	AMORN CHARDENSOOK	BOARDING OFFICER	THAI	320080021299	10-FEB-2028	081-014-4548

ขอแสดงความนับถือ  
นาย รัชชช วัฒน  
ตัวแทนเรือ  
บริษัท Inchcape Shipping Services (Thailand) Ltd.  
T +66 (0) 2 672 3073-2  
M +66 (0) 8 9894 3525  
F +66 (0) 2 672 3074

Capt.Pattanaong Silas  
Coal Port & Logistics Section Manager

01/11/22

Inchcape Shipping Services (Thailand) Ltd.  
33 Thai CC Tower, Room 62, 3/F, South Sathorn Rd, Yanwasa, Bangkok 10120, Thailand  
Tel. +66 (0) 26723070-2 Fax. +66 (0) 26723074 E-mail: ISS.Thailand@inch-shipping.com  
www.iss-shipping.com



**BANGKOK MARINE SURVEY CO., LTD.**  
Independent Marine & Cargo Surveyors.  
5th Floor, Freight Linka Building, 507/301 Sor Sathukorn 31, Sathuphumi Road,  
Chongnonsi, Yodhaya, Bangkok 10120, Thailand.  
Tel: (662) 674-1731-3 Fax: (662) 674-1730  
E-mail: bmsc@bmsc.co.th

TO : GLOW TERMINAL

ATTN : ผู้จัดการท่าเรือ

DATE : 1/11/2022

เรื่อง การขออนุญาตผ่านท่าเรือเข้าไปปฏิบัติงาน OFF HIRE BUNKER AND CONDITION SURVEY ในเรือ M.V. "MEDI ATLANTICO"

เรียน ผู้จัดการท่าเรือ GLOW TERMINAL

เนื่องจากทางบริษัท บางกอกมารีนเซอร์เวย์ จำกัด ได้รับมอบหมายจากบริษัท OCEAN CHARTERING CO.,LTD. ให้เข้าไปปฏิบัติงาน OFF HIRE BUNKER AND CONDITION SURVEY ในเรือ M.V. "MEDI ATLANTICO"

ดังนั้นทางบริษัท บางกอกมารีนเซอร์เวย์ จำกัด จึงขออนุญาตให้พนักงานของ บริษัทฯ จำนวน 8 คน ให้เข้าไปปฏิบัติงานดังกล่าว ซึ่งมีรายชื่อดังต่อไปนี้

1. นาย พุชาดิ ใจชุ่มชื่น
2. นาย ธาณิศ เครือมาก
3. นาย ปิยะชา ทองศิริกุล
4. นาย พงศักดิ์ อภิรักษ์
5. นาย สุทธิศัท เกตุแก้ว
6. นาย พลธิป กองณรงค์
7. นาย พนธร ศรีสวัสดิ์
8. นาย นพคุณ เขียวน้อย

หากพนักงานบริษัท บางกอกมารีนเซอร์เวย์ จำกัด ได้ระงับการปฏิบัติงานเป็นผลเสียต่อท่าเรือ GLOW TERMINAL บริษัทฯ ยินดีรับผิดชอบและชดเชยค่าเสียหายนั้น ๆ ทุกประการ



(นางณิธิกร ไคว์วัฒนวงษ์วัฒน์)  
บริษัท บางกอกมารีนเซอร์เวย์ จำกัด



**บริษัท สตาร์ มารีเน เอ็นจิเนียริง จำกัด**  
STAR MARINE ENGINEERING CO., LTD.

วันที่ 1 พฤศจิกายน 2565

เรื่อง ขออนุญาตส่งของลงเรือ MEDI ATLANTICO

เรียน ผู้จัดการท่าเรือ GLOW SPP3

เนื่องจาก บริษัท สตาร์ มารีเน เอ็นจิเนียริง จำกัด ได้รับคำสั่งจากโอนเนอร์เรือให้ทำการส่งของให้กับเรือ MEDI ATLANTICO ทางบริษัทมีความประสงค์ที่จะเรือขออนุญาตเข้า-ออกท่า GLOW SPP3 ประมาณวันที่ 2-3 พ.ย. 2565 โดยมีสิ่งของที่จะนำเข้าท่าดังต่อไปนี้

- |                                 |         |
|---------------------------------|---------|
| 1. DREWPLEX AT                  | 3 ถัง   |
| 2. LIQUIDEWT                    | 3 ถัง   |
| 3. ENVIROCARE VTC 4000          | 1 ถัง   |
| 4. ENVIROMATE 2000              | 6 ถัง   |
| 5. ACC/ME                       | 1 ถัง   |
| 6. BOILER PHOS AMPOULE TEST KIT | 1 กล่อง |
| 7. BOILER PHOS AMPOULE REFILL   | 1 กล่อง |

จึงเรียนมาเพื่อโปรดพิจารณาขออนุญาต ผ่านเข้า-ออกท่าเรือ

บุคคลเข้าออก : นายณิศม พูลลาย บัตรประชาชน 3-1408-00460-30-1  
: นายสุรินทร์ หาวแจ่ม บัตรประชาชน 3-2304-00049-69-7  
: นายเนวินทร์ นพคุณ บัตรประชาชน 3-1104-00739-24-4  
: นายสมพงษ์ แฉิมพนา บัตรประชาชน 3-1603-00478-53-8

ขอแสดงความนับถือ

นางสาวระวีญา สวัสดิ์วงศ์  
(นางสาวระวีญา สวัสดิ์วงศ์)  
ตัวแทนบริษัทฯ

**บริษัท สตาร์ มารีเน เอ็นจิเนียริง จำกัด**  
STAR MARINE ENGINEERING CO., LTD.

25 หมู่ 11 ถนนพหลโยธิน 3-1408-00460-30-1

Tel: 08 2816 8001-5 | Fax: 08 2483 2616 | E-mail: info@starmarine.co.th | www.starmarine.co.th



**บริษัท ลัคกี้สตาร์ มารีเนซัพพลาย จำกัด Lucky star marine supply co., Ltd.**  
เลขที่ 34/8 ถนน พหลโยธิน ตำบล บางสาคร อ.เมือง จ.ระยอง  
เลขประจำตัวผู้เสียภาษี 0-080548332-198  
Tel: 033-013-004 E-mail: info@lsmupply.com

ใบขออนุญาต, ที่ สพร.(ส) ๒๕๖๕๖ ตามประกาศ กอ.ที่ ๕๓/๒๕๖๕ ลงวันที่ ๑ สิงหาคม ๒๕๖๕  
วันที่ 2 พฤศจิกายน 2565

เรียน ผู้จัดการท่าเรือท่าเรือ 3

เรื่อง ขออนุญาตผ่านท่าเรือเข้า-ออกท่าเรือท่าเรือ 3 โดยให้เรือขึ้นลำ

เนื่องจากทางบริษัท ลัคกี้สตาร์ มารีเนซัพพลาย ได้รับมอบหมายให้ดำเนินการจัดส่งอุปกรณ์ลงเรือให้กับเรือ โดยผ่านท่าเรือ GLOW APP 3 โดยให้เรือขึ้นลำ

ทางบริษัท ลัคกี้สตาร์ มารีเนซัพพลาย จึงขอขออนุญาตเข้า-ออกท่าเรือ โดยให้เรือขึ้นลำ เพื่อนำเสนอการให้บริการกับเรือ MEDI ATLANTICO วันที่ 03 พฤศจิกายน 2565

**รายชื่อพนักงาน และ ขบวนพาเหรดผ่านท่าเรือ**

นาย สมกฤษ ใจเชื้อ	บัตรประชาชน	3-4117-00801-79-2
นาย ณัฐวุฒิ วิจิตร	บัตรประชาชน	1-7701-00053-15-9
นาย ธนศักดิ์ บุญมีประเสริฐ	บัตรประชาชน	1-8599-00099-06-7
นาย ศิริวิทย์ ทรัพย์	บัตรประชาชน	1-7299-00415-06-1
นาย ศรัณย์ นามเจริญ	บัตรประชาชน	1-3099-01352-33-4

1. เรือลำที่ 2 เลขทะเบียน 608200353

จึงเรียนมาเพื่อโปรดพิจารณาขออนุญาต ผ่านเข้า-ออกท่าเรือ โดย ทาง บริษัท ลัคกี้สตาร์ มารีเนซัพพลาย จะปฏิบัติตามกฎระเบียบและข้อบังคับ ของท่าเรือที่เกี่ยวข้องกับการดำเนินการโดยเคร่งครัด

ขอแสดงความนับถือ

นางณิธิกร ไคว์วัฒนวงษ์วัฒน์  
(นางณิธิกร ไคว์วัฒนวงษ์วัฒน์)



(นางณิธิกร ไคว์วัฒนวงษ์วัฒน์)  
081-373-3950

เรียน ฝ่ายปฏิบัติการท่าเรือ..... / ฝ่ายปฏิบัติการ SAFETY  
ลงนามเพื่อ รับทราบข้อมูล และ รับเอกสาร

ชื่อ ผู้ตรวจรับเอกสาร.....  
วันที่.....



**บริษัท ลัคกี้สตาร์ มารีเนซัพพลาย จำกัด Lucky star marine supply co., Ltd.**  
เลขที่ 34/8 ถนน พหลโยธิน ตำบล บางสาคร อ.เมือง จ.ระยอง  
Tel: 033-013-004 E-mail: info@lsmupply.com

VESSEL : MEDI ATLANTICO		02-Nov-22	
SUPPLY : GLOW		7	
SPARE		รายการ	
1	Gas detector	2	PCS
2	Thermocouple for furnace	1	PCS
3	Mechanical seal	4	PCS
4	GPU unit	2	PCS
5	Paper element	3	PCS
6	Power capacitor	1	PCS
7	O-ring	1	PCS

นางณิธิกร ไคว์วัฒนวงษ์วัฒน์

นางณิธิกร ไคว์วัฒนวงษ์วัฒน์  
(นางณิธิกร ไคว์วัฒนวงษ์วัฒน์)



**SPRY ASIA GROUP CO., LTD.**

62/1 M 6 Tambon Banglamung Amphur Banglamung Chonburi 20150  
Tel: +66(0) 38 - 492 921-2, 492-925 Fax: +66(0) 38 - 492 923 TAX ID: 0205553018101  
www.spryasiagroup.com , E-mail: thailand@spryasiagroup.com

Total Page 1

วันที่ 4 พฤศจิกายน พ.ศ. 2565

เรื่อง ขออนุญาตนำพาหนะ พร้อมบุคคลมาเข้าท่า Maplaphut - GLOW

เรียน ผู้จัดการ ส่วนการท่าเรือ Maplaphut - GLOW

ด้วยบริษัท สปราย เอเชีย กรุ๊ป จำกัด ได้รับแจ้งจากเจ้าท่าเรือในต่างประเทศเป็นผู้จัดส่งของให้  
ใบไม้เรือ MEDI ATLANTICO ซึ่งเข้าเทียบท่าเรือ Maplaphut - GLOW ในวันที่ 2 - 6 พฤศจิกายน พ.ศ. 2565  
บริษัท จึงมีความจำเป็นต้องขออนุญาตผ่านเจ้าท่าเรือ เพื่อไปยังเรือดังกล่าว ในวันที่ 5 พฤศจิกายน พ.ศ. 2565  
(เวลา 8.00 - 17.00 น.) รายละเอียดบุคคล และ ทะเบียนรถ ดังต่อไปนี้

ชื่อ-นามสกุล	เลขบัตรประจำตัวประชาชน	ทะเบียนรถ
นายสุริยัน คำพันธ์	3 3309 00317 57 3	สงข 780 กรุงเทพมหานคร
นายวิไล โพธิ์จันทร์	2 4110 00001 23 0	สงข 781 กรุงเทพมหานคร
นายมีชัย ขาวนา	3 4305 00118 13 3	สงข 3803 กรุงเทพมหานคร
นายวิชัย อุดมเนตร	3 2504 01202 42 1	สงข 8104 ชลบุรี
นายสุทัศน์ ทัศนคำใส	1 4610 00177 90 9	
นายโพธิ์ เกียรติปัญญา	1 4610 00027 94 0	

หลังจากเสร็จสิ้นการปฏิบัติงานเรียบร้อยแล้ว บุคคลดังกล่าวจะเดินทางออกจากท่าเรือทันที  
จึงเรียนมาเพื่อโปรดพิจารณา และขอขอบคุณ

Capt Pattanapong Silapa  
Chief Port & Logistics Section Manager

04/11/22

ขอแสดงความนับถือ

นางสุริยา คำพันธ์

บริษัท สปราย เอเชีย กรุ๊ป จำกัด

Vessel: MV MEDI ATLANTICO

Date: 05/11/2022  
Port: MAPLAPHUT

Item	Code	Description	Qty	Unit	Unit Price	Amount
1		BATTERY FOR LIFE BOAT PUM 80023L 12 V, 66 AH, L:231 X W:173 X H:225 MM	2.00	PCS	3,200.00	6,400.00
2		OIL RECORD BOOK, LIBERIA FLAG, PART 1	2.00	PCS	2,000.00	4,000.00
3	311015	GOOGLE ACETATE CHEMICAL RESIST. EQUIVALENT	2.00	PR	754.00	1,508.00
4	311013	GOOGLE SOFT FRAME SIGHTCARD N. SPLASH RESIST MSA 10106270	12.00	PR	168.00	2,016.00
5	311052	EYEWEAR PROTECTIVE ANTI FOG GRAY LENS #10029006	6.00	PRS	153.00	756.00
TOTAL BAHT						14,722.00

Capt Pattanapong Silapa  
Chief Port & Logistics Section Manager  
04/11/22

Page 1 of 1

\*ISOIMA

**IMO Crew List**

1. Name of ship		2. Port of Arrival/Departure		3. Date of Arrival/Departure	
MEDI ATLANTICO		MAP TA PIHUT		25 Oct. 2022	
4. Nationality of ship		5. Port of Call/Port of Destination		6. Nature and No. of Identity document	
LIBERIA		SAMAMBA NUNUA BEAU		(Seaman's Book and Passport no.)	
7. No.	8. Family name, given names, middle name	9. Rank or rating	10. Nationality	11. Date and place of birth	12. Date and place of embarkation
1	Plashchik Velodymyr	MASTER	UKRAINE	17-Aug-1982 UKR	22-Aug-2022 PORT SAID
2	Matishchenko Lari	CH. OFF.	UKRAINE	05-May-1969 UKR	25-Sep-2022 BANYUWANGI
3	Lucide Hector Cayanang	2ND OFF.	PHILIPINO	07-Dec-1978 BANDA 3 COTABATO	18-Jun-2022 PORT CANAVERAL
4	Chong Christopher Lamanag	3RD OFF.	PHILIPINO	28-Oct-1977 NEW CORRELLA DAVAO	21-Sep-2022 BANYUWANGI
5	Alimov Dmitri	DECK CADET	UKRAINE	02-Jul-2002 UKR	24-Feb-2022 ALEXANDRIA
6	Delia Cruz Andres Baustista	CH. ENGR.	PHILIPINO	02-Oct-1972 MANGATAREM PGN	28-Sep-2022 BANYUWANGI
7	Delia Reyes Repa Olida	2ND ENGR.	PHILIPINO	05-Sep-1972 ESTANCIA LOLOLO	25-Feb-2022 ALEXANDRIA
8	Becosa Christian Mark Ruiz	3RD ENGR.	PHILIPINO	07-Sep-1987 NAIRUA PALAWAN	25-Feb-2022 ALEXANDRIA
9	Lachica Joemario Carrera	BOSSUN	PHILIPINO	20-May-1974 BILAY CITY	25-Jul-2022 PORT CANAVERAL
10	Baie Alvin Toledo	AB 1	PHILIPINO	13-Dec-1971 LEGASPI CITY	22-Jul-2022 PORT CANAVERAL
11	Bartolo Leonel Baje	AB 2	PHILIPINO	18-Feb-1978 ROXAS CITY	25-Jul-2022 PORT CANAVERAL
12	Austin Christopher Calica	AB 3	PHILIPINO	24-Dec-1970 MANILA	22-Jul-2022 PORT CANAVERAL
13	Bamayan Gemi Logantales	OS	PHILIPINO	4-May-1989 SOM	18-Sep-2022 ALEXANDRIA
14	Abraham Jerson Avende	DECK TRAINEE	PHILIPINO	21-Oct-1983 ISABEL, LEYTE	18-Sep-2022 ALEXANDRIA
15	Sonogon Randy Romasanta	FITTER	PHILIPINO	03-Apr-1990 CALAPAN OR WDO	25-Feb-2022 ALEXANDRIA
16	Leonora Sotero Jr. Rosano	OSLER	PHILIPINO	25-Mar-1986 TANJAY MED OR	22-Jul-2022 PORT CANAVERAL
17	Balan Emerson Sanchez	WIPER	PHILIPINO	17-Sep-1986 CARABAN ISABELA	18-Sep-2022 ALEXANDRIA
18	Redi George Tambuli	CH. COOK	PHILIPINO	05-Dec-1978 SURIGAO CITY	22-Jul-2022 PORT CANAVERAL
19	Pagutan Anthony Bafares	MESSMAN	PHILIPINO	02-Aug-1983 ILOILO CITY	22-Jul-2022 PORT CANAVERAL

12. Date and signature by master, authorized agent or officer

Capt. Velodymyr Plashchik  
Master of MV MEDI ATLANTICO

Capt Pattanapong Silapa  
Chief Port & Logistics Section Manager  
01/11/22

**OCCL**

บริษัท โอเชียน ชาร์เตอร์ริง จำกัด

OCEAN CHARTERING CO., LTD. 444 ถนนพหลโยธิน แขวงจตุจักร เขตจตุจักร กรุงเทพฯ 10110  
บริษัท โอเชียน ชาร์เตอร์ริง จำกัด โทร : 0-2240-2418 , 0-2240-2038 แฟกซ์ : 0-2240-2149

DATE : 18<sup>TH</sup> NOV, 2022

TO : GLOW ENERGY PCL.

ATTN : CAPT.PATTANAPONG S. / PORT LOGISTIC MANAGER

FM : OCEAN CHARTERING CO., LTD.

RE : MV MEID ATLANTICO V.11 / TERMINAL PERMISSION

PLEASE PROVIDE US TERMINAL PERMISSION FOR THE FOLLOWING  
PERSON WHO ATTENDING ON BOARD THE CAPTIONED VESSEL  
ETB GLOW TERMINAL ON 22<sup>ND</sup> NOV, 2022

1. MR.SOMCHAI WONGSA-ARDSAKUL
2. MR.PHARUHT PHROMMAHIT
3. MR.CHARTCHAI CHAWWINKHUNRUM
4. MR.PHATOMTEWA PONGKO
5. MR.THONGCHAI KAEWSRINUAL
6. MR.KITTICHAT UDOMPORNMONTRI

GENERAL MANAGER  
BOARDING OFFICER  
TIME KEEPER  
TIME KEEPER  
OPS STAFF

THANKS FOR YOUR KIND SUPPORT

BEST REGARDS,

**OCEAN CHARTERING CO.,LTD.**

AS AGENTS ONLY

SOMCHAI W.  
GENERAL MANAGER  
OCEAN CHARTERING CO., LTD.  
AS AGENTS

Capt Pattanapong Silapa  
Chief Port & Logistics Section Manager  
25/11/22



วันที่ 15/11/2565

เรียน คุณ พัทธพงศ์ ศิลปะ / ผู้จัดการส่วนวางแผนและปฏิบัติการท่าเรือ GLOW SPP3  
โทรศัพท์ 038-684780-5 ต่อ 3002 โทรสาร 038-687429  
เรื่อง ขออนุญาตแจ้งรายชื่อนักงานบริษัท เอส ซี เอส (ประเทศไทย) จำกัด  
เข้าปฏิบัติงานบริเวณท่าเรือ GLOW SPP3

เนื่องด้วย บริษัท เอส ซี เอส (ประเทศไทย) จำกัด มีความประสงค์ที่จะส่งพนักงานตรวจสอบสินค้า  
เข้าไปปฏิบัติงานบริเวณท่าเรือ GLOW SPP3 ตามรายละเอียดดังต่อไปนี้ชื่อเรือ M.V. "MEDI ATLANTICO"  
วันที่เข้ามาถึงบริเวณท่าเรือ วันที่ 21 พฤศจิกายน 2565

- ผู้ติดต่อประสานงาน คุณเชษฐชัย ชูชัยดี มือถือ 086-3459654
- ชื่อผู้ควบคุมงานบริเวณท่าเรือ คุณเอกชัย ตันนามย์ 091-4047522

ลำดับ	ชื่อ - สกุล	ตำแหน่ง / หน้าที่
1	คุณ อัครา สุขจำเริญศรี	MANAGER
2	คุณ นิคม สระ (ทะเบียนรถ พก 5407 ปลายี่)	SECTION HEAD / DRAFT SURVEY
3	คุณ ชรินทร์ ชูชัยดี (ทะเบียนรถ กข 8128 กทม.)	OPERATIONS SUPERVISOR
4	คุณเอกชัย ตันนามย์ (ทะเบียนรถ กข 7403 ระยอง.)	INSPECTOR
5	คุณ วิมลพ ภูมิระสี (ทะเบียนรถ กข 8092 ระยอง.)	INSPECTOR
6	คุณ เสวทกร โทก (ทะเบียนรถ ขง 3337 ระยอง.)	INSPECTOR
7	คุณ บุญฤทธิ์ เพ็ชรอาภา (ทะเบียนรถ ขท-9208 ระยอง.)	INSPECTOR
8	คุณ ชรินทร์ ภาพันธ์ (ทะเบียนรถ กข 2580 ระยอง.)	INSPECTOR
9	คุณ เอกชัย ตันนามย์ (ทะเบียนรถ กข 7403 ระยอง.)	INSPECTOR
10	คุณ เทพรัตน์ ภาพันธ์ (ทะเบียนรถ ขส 353 ระยอง.)	INSPECTOR
11	คุณ จรัส บุตรโคตร (ทะเบียนรถ ขส 842 ฉะเชิงเทรา.)	INSPECTOR
12	คุณ วรวิมล สุขชัย (ทะเบียนรถ 1 กข 1695 ระยอง.)	INSPECTOR
13	คุณ ตฤกษณ์ สกุลรักษา (ทะเบียนรถ ขส 842 ฉะเชิงเทรา.)	INSPECTOR
14	คุณ บงกชภัฏ อ่อนเหล็ก (ทะเบียนรถ ขบ 701 ระยอง.)	INSPECTOR
15	คุณ ศิลา บุญพันธ์ (ทะเบียนรถ 8 กข 7681 กทม.)	INSPECTOR

จึงเรียนมาเพื่อทราบและพิจารณา

ขอขอบพระคุณอย่างสูง

ชรินทร์ ชูชัยดี  
Operations Supervisor  
(Natural Resources Department)

SGS (Thailand) Limited

100 Nangliwong Road, Chongnonsi, Yankwaw Bangkok 10120

T +66 (0)2 678 18 12 F +66 (0)2 678 18 45 www.sgs.com

Member of the SGS Group (Société Générale de Surveillance)

บริษัท ไทยคอนเทนเนอร์โอเปอเรชั่น จำกัด

THAI CONTAINERS OPERATION CO., LTD.

TEL.: 02-915-1126/02-451-7529/02-451-1770 FAX: 02-915-3123

OUR REF: TC

วันที่ 21 พฤศจิกายน พ.ศ. 2565

เรียน คุณเอกชัย ตันนามย์ ผู้จัดการท่าเรือ GLOW SPP3

MV-MEDI ATLANTICO

GLOW SPP3 TERMINAL

เรียน คุณเอกชัย ตันนามย์ ผู้จัดการท่าเรือ GLOW SPP3

MAPIAHIU PORT

ลำดับ	ชื่อ - สกุล	ตำแหน่ง / หน้าที่	ชื่อ - สกุล	ตำแหน่ง / หน้าที่	ชื่อ - สกุล	ตำแหน่ง / หน้าที่
1	คุณเอกชัย ตันนามย์	manager	23	นายสุวิทย์	นิติกร	Cleaning
2	MR.CHALERMPOK VONGMEK	director	24	MR.MARUT	PUNGPY	Cleaning
3	MR.SOMPORN VONGMEK	director	25	MR.VIRAD	นิติกร	Cleaning
4	MR.SOMPORN VONGMEK	director	26	MR.PAKOL	PRIPATTANON	Cleaning
5	MR.CHALERMPOK VONGMEK	director	27	MR.SATAPONG	นิติกร	Cleaning
6	MR.CHALERMPOK VONGMEK	director	28	MR.PONGSAKON	TADTEAM	Cleaning
7	MR.CHALERMPOK VONGMEK	director	29	MR.CHATTA	VATTANANUNSON	Cleaning
8	MR.CHALERMPOK VONGMEK	director	30	MR.CHATTA	VATTANANUNSON	Cleaning
9	MR.CHALERMPOK VONGMEK	director	31	MR.CHATTA	VATTANANUNSON	Cleaning
10	MR.CHALERMPOK VONGMEK	director	32	MR.CHATTA	VATTANANUNSON	Cleaning
11	MR.CHALERMPOK VONGMEK	director	33	MR.CHATTA	VATTANANUNSON	Cleaning
12	MR.CHALERMPOK VONGMEK	director	34	MR.CHATTA	VATTANANUNSON	Cleaning
13	MR.CHALERMPOK VONGMEK	director	35	MR.CHATTA	VATTANANUNSON	Cleaning
14	MR.CHALERMPOK VONGMEK	director	36	MR.CHATTA	VATTANANUNSON	Cleaning
15	MR.CHALERMPOK VONGMEK	director	37	MR.CHATTA	VATTANANUNSON	Cleaning
16	MR.CHALERMPOK VONGMEK	director	38	MR.CHATTA	VATTANANUNSON	Cleaning
17	MR.CHALERMPOK VONGMEK	director	39	MR.CHATTA	VATTANANUNSON	Cleaning
18	MR.CHALERMPOK VONGMEK	director	40	MR.CHATTA	VATTANANUNSON	Cleaning
19	MR.CHALERMPOK VONGMEK	director	41	MR.CHATTA	VATTANANUNSON	Cleaning
20	MR.CHALERMPOK VONGMEK	director	42	MR.CHATTA	VATTANANUNSON	Cleaning
21	MR.CHALERMPOK VONGMEK	director	43	MR.CHATTA	VATTANANUNSON	Cleaning
22	MR.CHALERMPOK VONGMEK	director	44	MR.CHATTA	VATTANANUNSON	Cleaning
23	MR.CHALERMPOK VONGMEK	director	45	MR.CHATTA	VATTANANUNSON	Cleaning
24	MR.CHALERMPOK VONGMEK	director	46	MR.CHATTA	VATTANANUNSON	Cleaning
25	MR.CHALERMPOK VONGMEK	director	47	MR.CHATTA	VATTANANUNSON	Cleaning
26	MR.CHALERMPOK VONGMEK	director	48	MR.CHATTA	VATTANANUNSON	Cleaning
27	MR.CHALERMPOK VONGMEK	director	49	MR.CHATTA	VATTANANUNSON	Cleaning
28	MR.CHALERMPOK VONGMEK	director	50	MR.CHATTA	VATTANANUNSON	Cleaning

1. HITACHI

2. วิศวกร

3. PAY LOADER

3. วิศวกร

3. PAY LOADER

3. วิศวกร

3. PAY LOADER

3. วิศวกร

3. PAY LOADER

3. วิศวกร

3. PAY LOADER

3. วิศวกร

3. PAY LOADER

3. วิศวกร

3. PAY LOADER

3. วิศวกร

3. PAY LOADER

3. วิศวกร

3. PAY LOADER

3. วิศวกร

3. PAY LOADER

3. วิศวกร

3. PAY LOADER

3. วิศวกร

3. PAY LOADER

3. วิศวกร

3. PAY LOADER

3. วิศวกร

3. PAY LOADER

3. วิศวกร

3. PAY LOADER

3. วิศวกร

3. PAY LOADER

3. วิศวกร

3. PAY LOADER

3. วิศวกร

3. PAY LOADER

3. วิศวกร

3. PAY LOADER

3. วิศวกร

3. PAY LOADER

3. วิศวกร

3. PAY LOADER

3. วิศวกร

3. PAY LOADER

3. วิศวกร

3. PAY LOADER

3. วิศวกร

3. PAY LOADER

3. วิศวกร

3. PAY LOADER

3. วิศวกร

3. PAY LOADER

3. วิศวกร

3. PAY LOADER

3. วิศวกร

3. PAY LOADER

3. วิศวกร

3. PAY LOADER

3. วิศวกร

3. PAY LOADER

3. วิศวกร

3. PAY LOADER

3. วิศวกร

3. PAY LOADER

3. วิศวกร

3. PAY LOADER

3. วิศวกร

3. PAY LOADER

3. วิศวกร

3. PAY LOADER

3. วิศวกร

3. PAY LOADER

3. วิศวกร

3. PAY LOADER

3. วิศวกร

3. PAY LOADER

3. วิศวกร

3. PAY LOADER

3. วิศวกร

3. PAY LOADER

3. วิศวกร

3. PAY LOADER

3. วิศวกร

3. PAY LOADER

3. วิศวกร

3. PAY LOADER

3. วิศวกร

3. PAY LOADER

3. วิศวกร

3. PAY LOADER

3. วิศวกร

3. PAY LOADER

3. วิศวกร

3. PAY LOADER

3. วิศวกร

3. PAY LOADER

3. วิศวกร

3. PAY LOADER

3. วิศวกร

3. PAY LOADER

3. วิศวกร

3. PAY LOADER

3. วิศวกร

3. PAY LOADER

3. วิศวกร

3. PAY LOADER

3. วิศวกร

3. PAY LOADER

3. วิศวกร

3. PAY LOADER

3. วิศวกร

3. PAY LOADER

3. วิศวกร

3. PAY LOADER

3. วิศวกร

3. PAY LOADER

3. วิศวกร

3. PAY LOADER

3. วิศวกร

3. PAY LOADER

3. วิศวกร

3. PAY LOADER

3. วิศวกร

3. PAY LOADER

3. วิศวกร

3. PAY LOADER

3. วิศวกร

3. PAY LOADER

3. วิศวกร

3. PAY LOADER

3. วิศวกร

3. PAY LOADER

3. วิศวกร

3. PAY LOADER

3. วิศวกร

C.P. MARINE SUPPLY CO., LTD.

128 Moo 12, Soi Kingkarn 19, Kingkarn Bangkok Rd.,

Rachaburi Bangkok, Samutprakarn 10540, Thailand

T +66 (0)2 763 7887 F +66 (0)2 763 7888 FAX +66 (0)2 763 7888

E supply@cpmarine.com W www.cpmarine.com



วันที่ 21 พฤศจิกายน 2565

เรียน คุณเอกชัย ตันนามย์ / ผู้จัดการท่าเรือ GLOW TERMINAL

เรียน ผู้จัดการท่าเรือ GLOW TERMINAL

เนื่องจากทางบริษัท ได้รับคำสั่งให้ส่งเรือของเรือ "M.V. "MEDI ATLANTICO" ที่เข้ามาเทียบท่า GSP ในวันที่ 22  
พฤศจิกายน 2565

ทางบริษัท จึงมีความประสงค์ที่จะขอขออนุญาตเข้าเทียบท่าเรือ GSP ในวันที่ 23 พฤศจิกายน 2565 เพื่อส่งของ  
เครื่องใช้ไฟฟ้าและเครื่องมือช่างของเรือ "M.V. "MEDI ATLANTICO" ที่เข้ามาเทียบท่า GSP ในวันที่ 22

1. นายสุวิทย์ ไชยวงศ์
2. นายสุวิทย์ ไชยวงศ์
3. นายสุวิทย์ ไชยวงศ์
4. นายสุวิทย์ ไชยวงศ์
5. นายสุวิทย์ ไชยวงศ์

จึงเรียนมาเพื่อทราบ และโปรดพิจารณาอนุญาตให้ด้วย ขอแสดงความนับถือ

CP  
Capt. Pattanapong Silapa  
Coal Port & Logistics Section Manager  
25/11/22

CP  
C.P. MARINE SUPPLY CO., LTD.  
(นิติบุคคล นามวิชัย)



บริษัท โอเชียน ชาร์เตอร์ริง จำกัด

OCEAN CHARTERING CO., LTD. 444 อาคารการค้าบริเวณท่าเรือท่าเรือท่าเรือ (ตึก B) ชั้น 8 พลาซ่า 1/1 ถนนวิภาวดีรังสิต แขวงจตุจักร กรุงเทพฯ 10110  
บริษัท โอเชียน ชาร์เตอร์ริง จำกัด โทร : 0-2240-2418 , 0-2240-2008 แฟกซ์ : 0-2240-2149

DATE : 18<sup>th</sup> NOV, 2022  
TO : GLOW ENERGY PCL.  
ATTN : CAPT.PATTANAPONG S. / PORT LOGISTIC MANAGER  
FM : OCEAN CHARTERING CO., LTD.

RE : M/V MEDI ATLANTICO V-11 / TERMINAL PERMISSION

PLEASE PROVIDE US TERMINAL PERMISSION FOR OFF-HIRE BUNKER  
SURVEYOR WHO ATTENDING ON BOARD THE CAPTIONED VESSEL  
ETB GLOW TERMINAL ON 22<sup>nd</sup> NOV, 2022

1. MR. NIKOLAOS TYRELIS BUNKER SURVEYOR  
HELLENIC NATIONALITY PASSPORT# AP3150204

THANKS FOR YOUR KIND SUPPORT

BEST REGARDS,

OCEAN CHARTERING CO.,LTD.

AS AGENTS ONLY

SOMCHAI W.  
GENERAL MANAGER  
OCEAN CHARTERING CO., LTD.  
AS AGENTS

CP  
Capt. Pattanapong Silapa  
Coal Port & Logistics Section Manager  
25/11/22



M.V. MEDI ATLANTICO  
PORT: GLOW  
ETA: 22/11/2022

CABIN STORES:

	wCode	wname	wunit	wQty
1	550603	Pine scent disinfectant solution, 18 ltrs (**Offer Multi purpose disinfectant 5 ltrs**)	Can	4
2	550182	Dish washing machine detergent, liquid 25 kgs (**Offer 20 ltrs**)	Can	5
3	550248	Toilet soap "Lux" 70 gr. X 2's	Pkt	300
4	550651	Insecticide, smoke, Varsan-P Jet No.3 120 grm (**Offer ARS Fumigator 20 gr. For 36 sqm**)	Tin	10
5	550287	Hand cleaner, scrubs 72's	Pkt	6
6	550331	Air refresher, 300 ml.	Tin	48
7	550292	Hand soap, refill 200ml	Pkt	50
8	550291	Hand soap in pump dispenser, jelly 300ml	Btl	24
9	550130	General cleaning detergent 25 kgs	Bag	4
10	5501345	Laundry machine detergent 25 kgs	Bag	15
11	5501215	Bleaching water, 1.5 ltrs	Btl	60
12	550124	Laundry softener 1.2 ltr	Pkt	60
13	550507	Floor cleaner, general purpose cleaner, 18 ltrs (**Offer 5.2 ltrs**)	Btl	30
14	550147	Disinfectant liquid soap 20 kgs (**Offer Multi purpose disinfectant 5 ltrs**)	Btl	2

  
Capt. Pattanapong Silapa  
Capt Port & Logistics Section Manager  
25/11/22



วันที่ 20 พฤศจิกายน 2565

เรียน ผู้จัดการท่าเรือ GLOW Terminal และเจ้าหน้าทีมที่เกี่ยวข้อง

เรื่อง ขออนุญาตนำอุปกรณ์ท่าเรือ GLOW Terminal เพื่อไปปฏิบัติงานบนเรือ MV. MEDI ATLANTICO

จาก บริษัท Inchcape Shipping Services (Thailand) Ltd. เป็นตัวแทน Husbandry Service เรือ MV. MEDI ATLANTICO เพื่อทำการส่งเอกสารขึ้นเรือ และ ทำการเปลี่ยนลูกเรือ (crew change) ที่ท่า GLOW Terminal ในวันที่ 22 - 25 พฤศจิกายน 2565

ดังนั้น บริษัทฯ จึงได้ขอขออนุญาตนำอุปกรณ์ดังกล่าวเพื่อไปขึ้นเรือดังกล่าว ตามรายชื่อแนบมา

2 ON-SIGNERS

No.	Name-Surname	Rank	Nationality	Date of Birth	Passport No.	Expire Date
1.	CAYABA LIM CHRIS AUDI	DECK CADET	FILIPINO	23-MAR-2001	P1868888B	05-JUN-2029
2.	BATUGO NERPIO RODOLFO	2ND ENGINEER	FILIPINO	25-SEP-1986	P9795109A	03-DEC-2028

2 OFF-SIGNERS

No.	Name-Surname	Rank	Nationality	Date of Birth	Passport No.	Expire Date
1.	AKIMOV DMITRII	DECK CADET	UKRAINIAN	02-JUL-2002	FZ619007	01-FEB-2031
2.	DELOS REYES ONADIA REGIE	2ND ENGINEER	FILIPINO	06-SEP-1972	P855226A	14-NOV-2028

และ สัญญาเช่าเรือ

No.	Name-Surname	Rank	Nationality	ID CARD NO.	Expire Date	Mobile Number
1.	MR. AMORN CHAROENSOOK	BOARDING OFFICER	THAI	3200500021238	10-FEB-2028	081-914-4548
2.	MR. NIKOM TANGUTTIKUL	BOARDING OFFICER	THAI	-	-	099-228-9248

ขอแสดงความนับถือ

นาย วิโรจน์ ชูแสง

ตัวแทน

บริษัท Inchcape Shipping Services (Thailand) Ltd.

T : +66 (0) 2 672 3070-2

M : +66 (0) 8 9894 3525

F : +66 (0) 2 672 3074

Inchcape Shipping Services (Thailand) Ltd.  
43 Thai OC Tower, Room 62, 6<sup>th</sup> Fl. South Sathorn Rd. Sathorn, Bangkok 10120, Thailand  
Tel : +66 (0) 2 672 3070-2, Fax : +66 (0) 2 672 3074 E-mail: ISS.Thailand@inchcape.com  
www.iss-shiping.com



SPRY ASIA GROUP CO., LTD.

62/1 M 6 Tambon Banglamung Amphur Banglamung Chonburi 20150  
Tel : +66(0) 38 - 492 921-2,492-925 Fax : +66(0) 38 - 492 923 TAX ID: 020553018101  
www.spryasiagroup.com , E-mail: thailand@spryasiagroup.com

Total Page 1

วันที่ 22 พฤศจิกายน พ.ศ. 2565

เรื่อง ขออนุญาตนำพาหนะ หรือบุคคลผ่านเข้าท่า Maplaphut - GLOW

เรียน ผู้จัดการ ส่วนการท่าเรือ Maplaphut - GLOW

ด้วยบริษัท สปราย เอเชีย กรุ๊ป จำกัด ได้รับแจ้งจากเจ้าของเรือในต่างประเทศเป็นผู้จัดส่งของให้  
ในเรือ MEDI ATLANTICO จึงเข้าเทียบท่าเรือ Maplaphut - GLOW ในวันที่ 22 - 24 พฤศจิกายน พ.ศ. 2565  
บริษัทฯ จึงมีความจำเป็นต้องขออนุญาตนำพาหนะเข้า-ออก ท่าเรือไปยังเรือดังกล่าว ในวันที่ 23 พฤศจิกายน พ.ศ. 2565  
(เวลา 8.00 - 17.00 น.) รายละเอียดบุคคล และ ทะเบียนรถ ดังต่อไปนี้

ชื่อ-นามสกุล เลขบัตรประจำตัวประชาชน ทะเบียนรถ

นายสุรชัย คำพันธ์ 3 3309 00317 67 3 สมภู 780 กรุงเทพฯ

นายวิไล โขชาจันทร์ 2 4110 00001 23 0 สมภู 781 กรุงเทพฯ

นายมิรัช ขาวนา 3 4305 00118 13 3 สมภู 5903 กรุงเทพฯ

นายวิรัช อรุณนคร 3 2504 01202 42 1 สมภู 8104 ชลบุรี

นายสุภาวัฒน์ ทอดคำใส 1 4610 00177 90 9

นายโพธิ์ น้อยบุญญา 1 4610 00027 94 0

หลังจากเสร็จภาระกิจบนเรือแล้ว บุคคลดังกล่าวจะเดินทางออกจากท่าเรือทันที  
จึงเรียนมาอย่างท่านโปรดอนุญาตด้วย จักรชนบุญมี

  
Capt. Pattanapong Silapa  
Capt Port & Logistics Section Manager  
25/11/22

ขอแสดงความนับถือ  
  
นางสุวิมล คำพันธ์  
บริษัท สปราย เอเชีย กรุ๊ป จำกัด  
Son-Adi Chai Co., Ltd.

Vessel	: MV. MEDI ATLANTICO		Date	: 23/11/2022	
Port			Port	: MAPTAPHUT	
Items	Code	Description	Qty.	Unit	Unit Price Amount
1	451001	CHARCOAL BROILING MEAT 10KGS/BAG	80.00	KGS	21.00 1,680.00
2		CABLE GRP STANDARD TYPE RB. FOR ROPE DIA 25-30MM RB TYPE (DE) CABLE	4.00	PCS	57.70 230.80
3		GRP (SOCK)-CHINA STRICTLY CABLE GRP STANDARD TYPE RB. FOR ROPE DIA 30-35MM RB TYPE (DE) CABLE	4.00	PCS	64.10 256.40
4	150117	SHEET ALL COTTON WHITE 150X2500MM	30.00	SHY	375.00 11,250.00
5	150432	TROUSERS COTTON&POLYESTER STRIPED L	2.00	PRS	990.00 1,980.00
6	150431	TROUSERS COTTON&POLYESTER STRIPED M	2.00	PRS	990.00 1,980.00
7	150462	APRON COTTON WHITE BB TYPE	4.00	PCS	396.00 1,584.00
8	150281	PILLOW FOAM RUBBER 400X600MM	20.00	PCS	160.00 3,200.00
9	150286	PILLOW CASE WHITE REGULAR 750X300X200MM	35.00	PCS	72.00 2,520.00
10	150809	FACE TOWEL COTTON 400X300MM BLUE	30.00	SHY	54.00 1,620.00
11	150312	BLANKET WOOL 100% 1800X2300MM CAMEL OFFER-1500X2000MM	24.00	SHY	670.00 16,080.00
12	150289	BLANKET COVER FOR WHITE COLOR 1500X2300X250MM	30.00	ST	660.00 19,800.00
13	174500	BLENDER ELECTRIC 0.7LTR 110V OFFER-PHILIPS HR2225 0.2LTR.50HZ	1.00	SET	2,890.00 2,890.00
14	171013	TABLE SPOON 16-CHROME STAINLESS ENGRAVED HANDLE	24.00	PCS	56.00 1,344.00
15	171012	DINNER FORK 16-CHROME STAINLESS ENGRAVED HANDLE	24.00	PCS	56.00 1,344.00
16	172217	MUFFIN PAN TIN PLATED 12-CUP	8.00	PCS	159.00 1,272.00
17	174234	PAPER TOWEL ROLLED 280MMX11MTR	10.00	RLS	30.00 3,000.00
18	173386	VEGETABLE PEELER 175MM LENGTH	2.00	PCS	81.00 162.00
19	174241	TOILET PAPER 1-PLY SOFT 96'S	6.00	CT	600.00 3,600.00
20	180233	BOOTS RUBBER WITH STEEL TOE LONG 28CM	4.00	PRS	372.00 1,488.00
21	174152	WASTE BASKET PEDAL FLIP STEEL LONG 54.7CM	10.00	PCS	500.00 5,000.00
22	180234	BOOTS RUBBER WITH STEEL TOE LONG 27CM	4.00	PRS	372.00 1,488.00
23	171060	TOOTH PICK ROUND 150'S	25.00	PKT	25.00 625.00
24	5104625	SPARE PAINT ROLLER WOOL MINI SIZE: 4"	100.00	PCS	6.14 614.00
25	350220	HOSE PLASTIC TRANSPARENT 7X10MM	50.00	MTK	4.70 235.00
26	171125	CREAMER&MLK PITCHER STAINLESS STEEL 280CC	2.00	PCS	172.00 344.00
27	170253	SPOON PLASTIC 147MM	500.00	PCS	0.80 400.00
28	172324	BUTCHER'S KNIFE CARBON STEEL BLADE 100MM	1.00	PCS	460.00 460.00
29	172323	BUTCHER'S KNIFE CARBON STEEL BLADE 270MM	1.00	PCS	380.00 380.00
30	174707	WASHING MACHINE FULL AUTOMATIC 220V/6 T2310V2B ABMETH 10KG.50HZ	1.00	SET	11,990.00 11,990.00
31	171479	NAPKIN PAPER TABLE 2-PLY 450MMX450MM 100'S	6.00	CT	625.00 3,750.00
32	5106465	BRUSH COUNTER BLACK HAIR	2.00	PCS	43.53 87.06
33	171207	WATER JUG GLASS WITH COVER 1.9LTR	2.00	PCS	238.00 476.00
34	174203	COOKING FOIL ALUMINUM 450MMX150MTR	10.00	PCS	870.00 8,700.00
35	174207	WRAPPING FOIL CELLOPHANE 450MMX500MTR	2.00	PCS	450.00 900.00
36	174073	SCOTCH BRITE 3M SCRUBBING SPONGE LARGE SPONGE ACE L	100.00	PCS	25.00 2,500.00
37	174058	SPONGE CLEANER 150X100X50MM	25.00	PCS	18.00 450.00
38	174055	HAND SCOURER STAINLESS STEEL	45.00	PCS	25.00 1,125.00
39	173868	PAPER CUP DISPOSABLE 270CC (WITHOUT HANDLE)	1,500.00	PCS	1.50 2,250.00
TOTAL BMT					108,914.36

  
Capt. Pattanapong Silapa  
Capt Port & Logistics Section Manager  
25/11/22



**BANGKOK MARINE SURVEY CO., LTD.**  
Independent Marine & Cargo Surveyors.  
5th Floor, Freight Link Building, 507/201 Soi Sukhumvit 31, Sukhumvit Road,  
Chongnonsi, Yodhaya, Bangkok 10150, Thailand.  
Tel: (662) 674-1731-3 Fax: (662) 674-1730  
E-mail: bms@bmsurvey.co.th

TO : GLOW TERMINAL

ATTN : ผู้จัดการท่าเรือ

DATE : 22/11/2022

เรื่อง การขออนุญาตเข้าปฏิบัติงาน OFF HIRE BUNKER AND  
CONDITION SURVEY ในเรือ M.V. " LIANSON HERMES "

เรียน ผู้จัดการท่าเรือ GLOW TERMINAL

เนื่องจากทางบริษัท บางกอกมารีนเซอร์วีย์ จำกัด ได้รับมอบหมายจากบริษัท  
OCEAN CHARTERING CO.,LTD. ให้เข้าไปปฏิบัติงาน OFF HIRE BUNKER AND  
CONDITON SURVEY ในเรือ M.V. " LIANSON HERMES "

ดังนั้นทางบริษัท บางกอกมารีนเซอร์วีย์ จำกัด จึงขออนุญาตให้พนักงานของ  
บริษัทฯ จำนวน 5 คน ได้เข้าไปปฏิบัติงานดังกล่าว ซึ่งมีรายชื่อดังต่อไปนี้

1. นาย ชุชาลี ใจชุ่มชื่น
2. นาย ธาณิศร์ เครือนาถ
3. นาย วิญญา ของอิทธิกุล
4. นาย พงษ์ศักดิ์ อนุภาพ
5. นาย ทนพล ศรีสวัสดิ์

หากพนักงานบริษัท บางกอกมารีนเซอร์วีย์ จำกัด ได้กระทำการอันเป็นผลเสียต่อ  
ท่าเรือ GLOW TERMINAL บริษัทฯ ยินดีรับผิดชอบและชดเชยค่าเสียหายนั้น ๆ ทุกรูปแบบการ

*(ลายเซ็น)*  
23/11/2022



(นายนิลกร ไตรวัฒน์วรวิกรม)  
บริษัท บางกอกมารีนเซอร์วีย์ จำกัด



**BRIGHT MARITIME COMPANY LIMITED**  
87 SOI BANGVEAK 140, BANGPAI, BANGKHAE, BANGKOK 10160  
TEL : +66-28653927, 28654127 FAX: +66-28654100 E-MAIL: ops@brightmaritime.net

วันที่ 22 พฤศจิกายน 2565

เรียน ผู้จัดการท่าเรือของท่าเทียบเรือ GLOW TERMINAL MAPTAPHUT  
เรื่อง ขออนุญาตเข้าเทียบเรือ GLOW TERMINAL MAPTAPHUT เพื่อไปปฏิบัติงานท่าเทียบเรือ  
MV. LIANSON HERMES

ด้วยบริษัท BRIGHT MARITIME COMPANY LIMITED, ได้รับมอบหมายในการท่าเทียบเรือและดูแลเรือ  
MV. LIANSON HERMES สัญชาติ SINGAPORE ที่จะทำการเข้าเทียบเรือ GLOW TERMINAL MAPTAPHUT  
ในวันที่ 23 - 26 พฤศจิกายน 2565

ดังนั้น บริษัทฯ จึงเรียนขอขออนุญาตการเข้าท่าเทียบเรือ เพื่อขึ้นปฏิบัติงานท่าเทียบเรือดังกล่าวข้างต้น  
ตามรายชื่อต่อไปนี้

**BOARDING AGENT**  
1.MR.CHALERMRAT KRAITHONG  
ID NO. 3 1011 00462 09 4  
RANK BOARDING AGENT  
CAR REGISTRY PLATE NO. : กษ3652 รยผอง

**CREW CHANGE**  
1. MR. DAMRONGDET SIANGAEMSAI [ S.ON ]  
ID PP NO. AC2165343  
2. MR. SITTICHAI SAENDET [ S.ON ]  
ID PP NO. AC3631960  
3. MR. AROON SINGTHONG [ S.ON ]  
ID PP NO. AC2031502  
4. MR. SUTAWAT BUNMUEN [ S.OFF ]  
ID PP NO. AC2237902  
5. MR. CHATSAK KONGBOONWAS  
ID NO. 3 1101 01043 35 3  
PURPOSE : DRIVER FOR CREW CHANGE  
CAR REGISTRY PLATE NO. : 9กบ 2180 กทม.  
EMBARK/DISEMBARK WITH THE VESSEL ON 24/11/2022

**VISITOR**  
1. CAPT. WEERAWACH PHIPHITPUWAPHONG  
ID NO. 3 1016 00270 12 7  
PURPOSE : INTERNAL AUDIT THE VESSEL ON 23-24/11/2022(STAY ON VESSEL 1 NIGHT)  
2. MR.YUTTHASAK SRISAKSOMSAKUN  
ID NO.1 1018 00029 47 8  
PURPOSE : DRIVER FOR CAPT.WEERAWACH PHIPHITPUWAPHONG  
CAR REGISTRY PLATE NO. : 5กบ 2107 กทม.  
3. MRS.WARUNEE VARINWESH  
ID NO. 3 1009 04093 15 1  
PURPOSE : VISIT WITH C/E  
CAR REGISTRY PLATE NO. : 6กบ 562 กทม.

จึงเรียนมาเพื่อโปรดพิจารณาอนุญาตการเข้าท่าเทียบเรือ ในวันและเวลาดังกล่าว ดังเป็นพระคุณยิ่ง

*(ลายเซ็น)*  
23/11/2022

**BRIGHT MARITIME CO., LTD.**  
Phimolsiri

พิมลศิริ ธรรมการดี  
บริษัท ไบรท์มาร์ไทม์ จำกัด



**BRIGHT MARITIME COMPANY LIMITED**  
87 SOI BANGVEAK 140, BANGPAI, BANGKHAE, BANGKOK 10160  
TEL : +66-28653927, 28654127 FAX: +66-28654100 E-MAIL: ops@brightmaritime.net

วันที่ 23 พฤศจิกายน 2565

เรียน ผู้จัดการท่าเรือของท่าเทียบเรือ GLOW TERMINAL MAPTAPHUT  
เรื่อง ขออนุญาตเข้าเทียบเรือ GLOW TERMINAL MAPTAPHUT เพื่อไปปฏิบัติงานท่าเทียบเรือ  
MV. LIANSON HERMES

ด้วยบริษัท BRIGHT MARITIME COMPANY LIMITED, ได้รับมอบหมายในการท่าเทียบเรือและดูแลเรือ และตัวแทน  
ที่เกี่ยวข้องของเรือ MV. LIANSON HERMES สัญชาติ SINGAPORE ที่จะทำการเข้าเทียบเรือ GLOW TERMINAL  
MAPTAPHUT ในวันที่ 23 - 26 พฤศจิกายน 2565

ดังนั้น บริษัทฯ จึงเรียนขอขออนุญาตการเข้าท่าเทียบเรือ เพื่อขึ้นปฏิบัติงานท่าเทียบเรือดังกล่าวข้างต้น  
ตามรายชื่อต่อไปนี้

**VISITOR**  
1. MR. MAITREE PATHANA-NGAM  
ID NO. 3 2004 00269 96 5  
PURPOSE : SERVICE IT  
2. MR.SARITWAT SUPHAN-ARIYO  
ID NO. 3 2001 00793 58 7  
PURPOSE : DRIVER FOR SERVICE IT  
CAR REGISTRY PLATE NO. : 3กบ 1746 กทม.

จึงเรียนมาเพื่อโปรดพิจารณาอนุญาตการเข้าท่าเทียบเรือ ในวันและเวลาดังกล่าว ดังเป็นพระคุณยิ่ง

*(ลายเซ็น)*  
23/11/2022

**BRIGHT MARITIME CO., LTD.**  
Phimolsiri

พิมลศิริ ธรรมการดี  
บริษัท ไบรท์มาร์ไทม์ จำกัด



บริษัท ลัคกี้สตาร์ มารีไทม์ซัพพลาย จำกัด Lucky star marine supply co., Ltd.  
เลขที่ 34/8 ถนน มหิธรพลา ตำบล บางนาเขต อ.เมือง 4, 10564  
เลขประจำตัวผู้เสียภาษี 010588132188  
Tel 033-013204 E-mail: info@luckystarsupply.com

ใบอนุญาต กทอ. ที่ สท. (ก) - ๖๒๕๖๖ ตามประกาศ กทอ. ที่ ๕๖๒๕๖๖ ลงวันที่ ๖ สิงหาคม ๒๕๖๖

วันที่ 28 พฤศจิกายน 2565

เรียน ผู้จัดการท่าเรือท่าเรือ 3

เรื่อง ขออนุญาตผ่านเข้า-ออกท่าเทียบเรือท่าเรือ 3 โดยไม่มีเรือขึ้นลำ

เนื่องด้วยทางบริษัท ลัคกี้สตาร์ มารีไทม์ซัพพลาย ได้รับมอบหมายให้ดำเนินการจัดส่งอุปกรณ์ของใช้ให้กับเรือ  
โดยผ่านท่าเทียบเรือ GLOW APP 3 โดยไม่มีเรือขึ้นลำ

ทางบริษัท ลัคกี้สตาร์ฯ จึงขอความอนุเคราะห์ เรียนขอขออนุญาตเข้า-ออกท่าเทียบเรือ โดยใช้เรือขึ้นลำ  
เพื่อนำส่งอุปกรณ์ของใช้ให้กับเรือ Medi Allanjoo วันที่ 29 พฤศจิกายน 2565

**รายชื่อพนักงาน และ ชาวพวหนะผ่านเข้า-ออก**

นาย สมกฤษ	ใจเชื้อ	บัตรประชาชน	3-4117-00801-79-2
นาย ณัฐภูมิ	พัลลภ	บัตรประชาชน	1-7701-00053-15-9
นาย ธนศักดิ์	บุญมีประเสริฐ	บัตรประชาชน	1-8599-00099-96-7
นาย ศิริสุศักดิ์	พุทธะ	บัตรประชาชน	1-7299-00415-06-1

1. เรือลัคกี้ 2 เลขทะเบียน 606200353

จึงเรียนมาเพื่อโปรดพิจารณาอนุญาตการเข้าท่าเทียบเรือ โดย ทาง บริษัท ลัคกี้สตาร์ฯ จะปฏิบัติตามกฎระเบียบและ  
ข้อบังคับ ของท่าเรือที่เกี่ยวข้องกับการดำเนินการโดยเคร่งครัด

*(ลายเซ็น)*  
28/11/22

ขอแสดงความนับถือ



(กระณ ปิติบุญรักษา)  
081-373-3980

เรียน ฝ่ายปฏิบัติการท่าเทียบเรือ..... / ฝ่ายปฏิบัติการ SAFETY  
ลงนามเพื่อ รับทราบข้อมูล และ รับเอกสาร

ชื่อ ผู้ตรวจรับเอกสาร .....

โพร .....





บริษัท ลัคกี้สตาร์ มาร์ีนซัพพลาย จำกัด Lucky star marine supply co., Ltd.  
เลขที่ 34/8 ถนน ชลบุรีภาค ตำบล วนาพาต อ.เมืองระยอง  
Tel 033-013-004 E-mail: info@lucky-star.com

VESSEL : MEDI ATLANTICO 28-Nov-22  
SUPPLY : GLOW 1 1 1  
SPARE 1 MATERIALS FOR HIGH TURBIDITY MODE 1 CARTON

Capt. Pattanapong Silapa  
Coast Port & Logistics Section Manager

28/11/22

IMO CREW LIST

## IMO Crew List

1. Name of ship		2. Port of Arrival/Departure		3. Date of Arrival/Departure	
MEDI ATLANTICO		MAY PA PHUT THAILAND		21 NOV 2022	
4. Nationality of ship		5. Flag/Actual/From Port of Destination		6. Nature and No. of Identity document (Seaman's Book and Passport no.)	
LIBERIA		MUMBAI BANGLADESH, INDONESIA			
7. No.	8. Family name, given names, middle name	9. Rank or rating	10. Nationality	11. Date and place of birth	12. Date and place of embarkation
1	Plachyik Volodymyr	MASTER	UKRAINE	17-Apr-1983	22-Aug-2022
2	Machashenko Yuri	CH. OFF.	UKRAINE	05-May-1983	22-Sep-2022
3	Lauder Hector Cayahong	2ND OFF.	PHILIPINO	8-Dec-1976	22-Jul-2022
4	Cheng Christopher Lamgay	3RD OFF.	PHILIPINO	29-Oct-1977	22-Sep-2022
5	Akhmed Dmitri	DECK CADET	UKRAINE	02-Jul-2002	24-Feb-2022
6	Deia Cruz Andres Baustista	CH. ENGR.	PHILIPINO	02-Oct-1972	22-Sep-2022
7	Delos Reyes Rego Othello	2ND ENGR.	PHILIPINO	06-Sep-1972	22-Sep-2022
8	Bacosa Christian Mark Ruiz	3RD ENGR.	PHILIPINO	01-Sep-1987	22-Sep-2022
9	Lachia Jemarie Carrera	BOSSUN	PHILIPINO	20-May-1974	22-Jul-2022
10	Bale Alvin Toledo	AB 1	PHILIPINO	15-Dec-1971	22-Jul-2022
11	Bartolo Leonel Bejo	AB 2	PHILIPINO	14-Feb-1976	22-Jul-2022
12	Austria Christopher Calica	AB 3	PHILIPINO	24-Dec-1970	22-Jul-2022
13	Batmyer Edna Lucientes	OS	PHILIPINO	4-May-1996	18-Sep-2022
14	Anban Jason Avenido	DECK TRAINEE	PHILIPINO	21-Oct-1985	18-Sep-2022
15	Batmyer Randy Romanita	FITTER	PHILIPINO	03-Apr-1980	22-Feb-2022
16	Uliandra Setoro Jr. Rosano	OILER	PHILIPINO	25-Mar-1986	22-Jul-2022
17	Salan Emerson Sanchez	WSPER	PHILIPINO	17-Sep-1988	18-Sep-2022
18	Redi George Tambuli	CH. COOK	PHILIPINO	02-Dec-1978	22-Jul-2022
19	Paputan Anthony Barrios	MESSMAN	PHILIPINO	02-Aug-1983	22-Jul-2022

\*2. Date and signature by master, authorized agent or officer

Capt. Volodymyr Plachyik  
Master of the MEDI ATLANTICO

Capt. Pattanapong Silapa  
Coast Port & Logistics Section Manager

28/11/22

OCCL

บริษัท โอเชียน ชาลเตอร์มิ่ง จำกัด

OCEAN CHARTERING CO., LTD. 444 ถนนพหลโยธิน แขวงจตุจักร เขตจตุจักร กรุงเทพฯ 10110  
บริษัท โอเชียน ชาลเตอร์มิ่ง จำกัด โทร : 0-2240-2418, 0-2240-2008 แฟกซ์ : 0-2240-2149

DATE: 11<sup>th</sup> NOV, 2022  
TO : GLOW ENERGY PCL.  
ATTN: CAPT. PATTANAPONG S. / PORT LOGISTIC MANAGER  
FM : OCEAN CHARTERING CO., LTD.

RE : M/V LIANSON HERMES V.4 / TERMINAL PERMISSION

PLEASE PROVIDE US TERMINAL PERMISSION FOR THE FOLLOWING PERSON WHO ATTENDING ON BOARD THE CAPTIONED VESSEL  
ETB GLOW TERMINAL ON 15<sup>th</sup> NOV, 2022

1. MR. SOMCHAI WONGSA-ARDSAKUL GENERAL MANAGER  
2. MR. PHARUHT PHROMMAHIT BOARDING OFFICER  
3. MR. CHARTCHAI CHAWINKHUNRUM BOARDING OFFICER  
4. MR. PHATOMTEWA PONGPO TIME KEEPER  
5. MR. THONGCHAI KAEWSRINUAL TIME KEEPER  
6. MR. KITTICHAT UDOMPORNMONTRI OPS STAFF

THANKS FOR YOUR KIND SUPPORT

BEST REGARDS,

OCEAN CHARTERING CO., LTD.

AS AGENTS ONLY

SOMCHAI W.  
GENERAL MANAGER  
OCEAN CHARTERING CO., LTD.  
AS AGENTS

Capt. Pattanapong Silapa  
Coast Port & Logistics Section Manager

28/11/22

SGS

วันที่ 10/11/2565

เรียน คุณ พัฒนพงศ์ ศิลปะ / ผู้จัดการส่วนวางแผนและปฏิบัติการท่าเรือ GLOW SPP3  
โทรศัพท์ 038-684780-5 ต่อ 3002 แฟกซ์ 038-687429  
เรื่อง ขออนุญาตแจ้งว่าเรือชื่อพนักงานบริษัท เอส จี เอส (ประเทศไทย) จำกัด  
เข้าปฏิบัติงานบริเวณท่าเรือ GLOW SPP3

เนื่องด้วย บริษัท เอส จี เอส (ประเทศไทย) จำกัด มีความประสงค์ที่จะส่งพนักงานตรวจสอบสินค้า  
เข้าปฏิบัติงานบริเวณท่าเรือ GLOW SPP3 ตามรายละเอียดดังต่อไปนี้ชื่อเรือ M.V. "LIANSON HERMES"  
วันที่เรือมาถึงประมาณ วันที่ 15 พฤศจิกายน 2565

- ผู้ติดต่อประสานงาน คุณธวัชชัย ชูชัย มีติดต่อ 086-3459654  
- ชื่อผู้ควบคุมงานบริเวณท่าเรือ คุณอภิรักษ์ คินนารมย์ 091-4047522

ลำดับ	ชื่อ - สกุล	ตำแหน่ง / หน้าที่
1	คุณ ดิศราย สุขจำเริญศิริ	MANAGER
2	คุณ นิคม สุระ (ทะเบียนรถ กก 5407 ขตบธ.)	SECTION HEAD / DRAFT SURVEY
3	คุณ ธวัชชัย ชูชัย (ทะเบียนรถ กก 8128 กทม.)	OPERATIONS SUPERVISOR
4	คุณอภิรักษ์ คินนารมย์ (ทะเบียนรถ กก 7403 ระยอง.)	INSPECTOR
5	คุณ วิศพร กลิ่นละอี่ (ทะเบียนรถ กก 8092 ระยอง.)	INSPECTOR
6	คุณ เสรี กวนกรโท (ทะเบียนรถ ขด 3337 ระยอง.)	INSPECTOR
7	คุณ บุญญฤทธิ์ เทียนธำมา (ทะเบียนรถ ขน 9208 ระยอง.)	INSPECTOR
8	คุณ ธนวิวัฒน์ กาพันธ์ (ทะเบียนรถ กก 2580 ระยอง.)	INSPECTOR
9	คุณอภิรักษ์ คินนารมย์ (ทะเบียนรถ กก 7403 ระยอง.)	INSPECTOR
10	คุณ เทพพิศ กาพันธ์ (ทะเบียนรถ ขด 353 ระยอง.)	INSPECTOR
11	คุณ จริศ บุตรโคตร (ทะเบียนรถ ขด 842 ระยอง.)	INSPECTOR
12	คุณ วรวิทย์ สุขชัย (ทะเบียนรถ 1 กก 1695 ระยอง.)	INSPECTOR
13	คุณ ศกฤกษ์ สกุลรักษา (ทะเบียนรถ ขด 842 ระยอง.)	INSPECTOR
14	คุณ นงลักษณ์ อ่อนรักษา (ทะเบียนรถ ขด 701 ระยอง.)	INSPECTOR
15	คุณ ศิลา บุญอิน (ทะเบียนรถ 8 กก 7681 กทม.)	INSPECTOR

จึงเรียนมาเพื่อทราบและพิจารณา

ขอขอบคุณคุณธวัชชัย

Capt. Pattanapong Silapa  
Coast Port & Logistics Section Manager

28/11/22

ธวัชชัย ชูชัย  
Operations Supervisor  
(Natural Resources Department)

## บริษัท ไทยคอนเทนเนอร์โอเพอเรชั่น จำกัด

THAI CONTAINERS OPERATION CO., LTD.

TEL : 02-615-3126/453-7528/02-453-7170 FAX: 02-615-3125

OUR REF. TC

วันที่ 16 พฤศจิกายน พ.ศ. 2565

เรื่องแจ้งรายชื่อผู้โดยสารบนเรือ

MV LIANSON HERMES

GLOW SP7 TERMINAL

โดย คุณทศพรศักดิ์ สิริยะ ผู้ติดต่อท่า GLOW SP7

MAPTAHUT PORT

ตามรายชื่อผู้โดยสารที่แนบมาซึ่งมีผลบังคับใช้ตั้งแต่วันที่ 16 พฤศจิกายน 2565

1	นายสมชาย	นายสมชาย	manager	28	นายสุวิทย์	ดีใจใหม่	Cleaning
2	MR.CHALERMPOK	VONGMECK			MR.MARUT	TUNGPI	
3	นายสมพร	นายสมพร	director	26	นายสมชาย	โพธิ์โพธิ์	Cleaning
4	MR.SIMPORN	VONGMECK			MR.PAGOL	PRIPATTANON	
5	นายสมชาย	นายสมชาย	director	27	นายสมชาย	ดีใจใหม่	Cleaning
6	MR.CHALERMPOK	VONGMECK			MR.PONGSAKON	TADTHAM	
7	นายสมชาย	ดีใจใหม่	foreman	28	นายสมชาย	ดีใจใหม่	Cleaning
8	MR.DUMRONOSAK	TAKSIN			MR.CHATTA	VATTANANUSON	
9	นายสมชาย	นายสมชาย	foreman	29	นายสมชาย	นายสมชาย	crane driver
10	MR.POONYISA	DATOORONKAT			MR.KITDADA	PADNAN	
11	นายสมชาย	นายสมชาย	foreman	30	นายสมชาย	นายสมชาย	Cleaning
12	MR.APISIT	NU SRIAN			MR.DEN	SILACHAI	
13	นายสมชาย	นายสมชาย	foreman	31	นายสมชาย	นายสมชาย	Cleaning
14	MR.NATTAPONG	PUNHUL			MR.SOMPOL	PUNGKANTOD	
15	นายสมชาย	นายสมชาย	ship supervising	32	นายสมชาย	นายสมชาย	Cleaning
16	MR.PAYON	INDOON			MR.AMARAT	TATUNMA	
17	นายสมชาย	ดีใจใหม่	ship supervising	33	นายสมชาย	นายสมชาย	driver
18	MR.MANATHAI	TUNGPI			MR.PRAKAN	PUANGPOO	
19	นายสมชาย	นายสมชาย	technician	34	นายสมชาย	นายสมชาย	driver
20	MR.RUNGSI	KASAPORN			MR.VACHIRA	HAMVAN	
21	นายสมชาย	นายสมชาย	technician	35	นายสมชาย	นายสมชาย	01100447
22	MR.PRATHUAN	KATWARI			MR.SOMCHAI	MOSAMAN	
23	นายสมชาย	นายสมชาย	technician	36	นายสมชาย	นายสมชาย	assistant Capt
24	MR.VANLOP	KAEYAM			MR.RANOO	JARERSAID	
25	นายสมชาย	นายสมชาย	crane driver	37	นายสมชาย	นายสมชาย	Capt master
26	MR.HEUNG	JAREANTUM			MR.VIBOD	NOYDEE	
27	นายสมชาย	นายสมชาย	crane driver	38	นายสมชาย	นายสมชาย	ship supervising
28	MR.SITTICHAI	PAJORN			MR.VEERAYUD	CHUEHA	
29	นายสมชาย	นายสมชาย	crane driver	39	นายสมชาย	นายสมชาย	Cleaning
30	MR.FIBAK	KHENGKACHET			MR.NOPPADON	SUPANLOM	
31	นายสมชาย	นายสมชาย	crane driver	40	นายสมชาย	นายสมชาย	Cleaning
32	MR.PHONGRUNG	SANDE N.AUTHAYA			MR.NIPOL	PULLAMA	
33	นายสมชาย	นายสมชาย	crane driver	41	นายสมชาย	นายสมชาย	crane driver
34	MR.CHATRI	PWONG			MR.JORASIN	RATTANAPAN	
35	นายสมชาย	นายสมชาย	crane driver	42	นายสมชาย	นายสมชาย	Cleaning
36	MR.NATAN	SI TAMMA			MR.CHASACHAI	PANYAPONG	
37	นายสมชาย	นายสมชาย	driver	43	นายสมชาย	นายสมชาย	Cleaning
38	MR.MONIRAK	SUKPONG			MR.YIMOL	NENGWONG	
39	นายสมชาย	นายสมชาย	Cleaning	44	นายสมชาย	นายสมชาย	Cleaning
40	MR.SAROT	KONGKERN			MR.INTAKOL	RUNGSAK	
41	นายสมชาย	นายสมชาย	COOK	45	นายสมชาย	นายสมชาย	Cleaning
42	MR.CHANTRIA	KHAMPEEDA			MR.SOMCHITN	WONGWIA	
43	นายสมชาย	นายสมชาย	Cleaning	46	นายสมชาย	นายสมชาย	Cleaning
44	MR.VERABONG	NAKRO			MR.CHAWAPHON	BOONIAM	
45	นายสมชาย	นายสมชาย	Cleaning	47	นายสมชาย	นายสมชาย	Cleaning
46	MR.PATTARA	KUNSEEDA			MR.PURPAT	JERNVIA	
47	นายสมชาย	นายสมชาย	Cleaning	48	นายสมชาย	นายสมชาย	Cleaning
48	MR.NUTON	CHACHIN			MR.YONGYUT	CHAMAM	
49	นายสมชาย	นายสมชาย	Cleaning	49	นายสมชาย	นายสมชาย	Cleaning
50	MR.KOSOL	KHONGTONG			MR.SOONYON	SINGAMAMOR	

1. HITACHI

2. PAY LOADER

3. PAY LOADER

4. PAY LOADER

5. PAY LOADER

6. PAY LOADER

7. PAY LOADER

8. PAY LOADER

9. PAY LOADER

10. PAY LOADER

11. PAY LOADER

12. PAY LOADER

13. PAY LOADER

14. PAY LOADER

15. PAY LOADER

16. PAY LOADER

17. PAY LOADER

18. PAY LOADER

19. PAY LOADER

20. PAY LOADER

21. PAY LOADER

22. PAY LOADER

23. PAY LOADER

24. PAY LOADER

25. PAY LOADER

26. PAY LOADER

27. PAY LOADER

28. PAY LOADER

29. PAY LOADER

30. PAY LOADER

31. PAY LOADER

32. PAY LOADER

33. PAY LOADER

34. PAY LOADER

35. PAY LOADER

36. PAY LOADER

37. PAY LOADER

38. PAY LOADER

39. PAY LOADER

40. PAY LOADER

41. PAY LOADER

42. PAY LOADER

43. PAY LOADER

44. PAY LOADER

45. PAY LOADER

46. PAY LOADER

47. PAY LOADER

48. PAY LOADER

49. PAY LOADER

50. PAY LOADER

51. PAY LOADER

52. PAY LOADER

53. PAY LOADER

54. PAY LOADER

55. PAY LOADER

56. PAY LOADER

57. PAY LOADER

58. PAY LOADER

59. PAY LOADER

60. PAY LOADER

61. PAY LOADER

62. PAY LOADER

63. PAY LOADER

64. PAY LOADER

65. PAY LOADER

66. PAY LOADER

67. PAY LOADER

68. PAY LOADER

69. PAY LOADER

70. PAY LOADER

71. PAY LOADER

72. PAY LOADER

73. PAY LOADER

74. PAY LOADER

75. PAY LOADER

76. PAY LOADER

77. PAY LOADER

78. PAY LOADER

79. PAY LOADER

80. PAY LOADER

81. PAY LOADER

82. PAY LOADER

83. PAY LOADER

84. PAY LOADER

85. PAY LOADER

86. PAY LOADER

87. PAY LOADER

88. PAY LOADER

89. PAY LOADER

90. PAY LOADER

91. PAY LOADER

92. PAY LOADER

93. PAY LOADER

94. PAY LOADER

95. PAY LOADER

96. PAY LOADER

97. PAY LOADER

98. PAY LOADER

99. PAY LOADER

100. PAY LOADER

101. PAY LOADER

102. PAY LOADER

103. PAY LOADER

104. PAY LOADER

105. PAY LOADER

106. PAY LOADER

107. PAY LOADER

108. PAY LOADER

109. PAY LOADER

110. PAY LOADER

111. PAY LOADER

112. PAY LOADER

113. PAY LOADER

114. PAY LOADER

115. PAY LOADER

116. PAY LOADER

117. PAY LOADER

118. PAY LOADER

119. PAY LOADER

120. PAY LOADER

121. PAY LOADER

122. PAY LOADER

123. PAY LOADER

124. PAY LOADER

125. PAY LOADER

126. PAY LOADER

127. PAY LOADER

128. PAY LOADER

129. PAY LOADER

130. PAY LOADER

131. PAY LOADER

132. PAY LOADER

133. PAY LOADER

134. PAY LOADER

135. PAY LOADER

136. PAY LOADER

137. PAY LOADER

138. PAY LOADER

139. PAY LOADER

140. PAY LOADER

141. PAY LOADER

142. PAY LOADER

143. PAY LOADER

144. PAY LOADER

145. PAY LOADER

146. PAY LOADER

147. PAY LOADER

148. PAY LOADER

149. PAY LOADER

150. PAY LOADER

151. PAY LOADER

152. PAY LOADER

153. PAY LOADER

154. PAY LOADER

155. PAY LOADER

156. PAY LOADER

157. PAY LOADER

158. PAY LOADER

159. PAY LOADER

160. PAY LOADER

161. PAY LOADER

162. PAY LOADER

163. PAY LOADER

164. PAY LOADER

165. PAY LOADER

166. PAY LOADER

167. PAY LOADER

168. PAY LOADER

169. PAY LOADER

170. PAY LOADER

171. PAY LOADER

172. PAY LOADER

173. PAY LOADER

174. PAY LOADER

175. PAY LOADER

176. PAY LOADER

177. PAY LOADER

178. PAY LOADER

179. PAY LOADER

180. PAY LOADER

181. PAY LOADER

182. PAY LOADER

183. PAY LOADER

184. PAY LOADER

185. PAY LOADER

186. PAY LOADER

187. PAY LOADER

188. PAY LOADER

189. PAY LOADER

190. PAY LOADER

191. PAY LOADER

192. PAY LOADER

193. PAY LOADER

194. PAY LOADER

195. PAY LOADER

196. PAY LOADER

197. PAY LOADER

198. PAY LOADER

199. PAY LOADER

200. PAY LOADER

201. PAY LOADER

202. PAY LOADER

203. PAY LOADER

204. PAY LOADER

205. PAY LOADER

206. PAY LOADER

207. PAY LOADER

208. PAY LOADER

209. PAY LOADER

210. PAY LOADER

211. PAY LOADER

212. PAY LOADER

213. PAY LOADER

214. PAY LOADER

215. PAY LOADER

216. PAY LOADER

217. PAY LOADER

218. PAY LOADER

219. PAY LOADER

220. PAY LOADER

221. PAY LOADER

222. PAY LOADER

223. PAY LOADER

224. PAY LOADER

225. PAY LOADER

226. PAY LOADER

227. PAY LOADER

228. PAY LOADER

229. PAY LOADER

230. PAY LOADER

231. PAY LOADER

232. PAY LOADER

233. PAY LOADER

234. PAY LOADER

235. PAY LOADER

236. PAY LOADER

237. PAY LOADER

238. PAY LOADER

239. PAY LOADER

240. PAY LOADER

241. PAY LOADER

242. PAY LOADER

243. PAY LOADER

244. PAY LOADER

245. PAY LOADER

246. PAY LOADER

247. PAY LOADER

248. PAY LOADER

249. PAY LOADER

250. PAY LOADER

251. PAY LOADER

252. PAY LOADER

253. PAY LOADER

254. PAY LOADER

255. PAY LOADER

256. PAY LOADER

257. PAY LOADER

258. PAY LOADER

259. PAY LOADER

260. PAY LOADER

261. PAY LOADER

262. PAY LOADER

263. PAY LOADER

264. PAY LOADER

265. PAY LOADER

266. PAY LOADER

267. PAY LOADER

268. PAY LOADER

269. PAY LOADER

270. PAY LOADER

271. PAY LOADER

272. PAY LOADER

273. PAY LOADER

274. PAY LOADER

275. PAY LOADER

276. PAY LOADER

277. PAY LOADER

278. PAY LOADER

279. PAY LOADER

280. PAY LOADER

281. PAY LOADER

282. PAY LOADER

283



OCCL

บริษัท โอเชียน ชาร์เตอร์ริง จำกัด

OCEAN CHARTERING CO., LTD. 444 ถนนพหลโยธิน แขวงจตุจักร เขตจตุจักร กรุงเทพฯ 10110  
โทรศัพท์ : 0-2240-2418, 0-2240-2008 แฟกซ์ : 0-2240-2149

DATE : 11<sup>TH</sup> NOV. 2022  
TO : GLOW ENERGY PCL.  
ATTN : CAPT. PATTANAPONG S. / PORT LOGISTIC MANAGER  
FM : OCEAN CHARTERING CO., LTD.  
RE : M/V BULK MANARA V.1 / TERMINAL PERMISSION

PLEASE PROVIDE US TERMINAL PERMISSION FOR THE FOLLOWING PERSON WHO ATTENDING ON BOARD THE CAPTIONED VESSEL  
ETB GLOW TERMINAL ON 19<sup>TH</sup> NOV. 2022

- |                                |                  |
|--------------------------------|------------------|
| 1. MR. SOMCHAI WONGSA-ARDSAKUL | GENERAL MANAGER  |
| 2. MR. PHARUHUT PHROMMAHIT     | BOARDING OFFICER |
| 3. MR. CHARTCHAI CHAWINKHUNRUM | BOARDING OFFICER |
| 4. MR. PHATOMTEWA PONGPO       | TIME KEEPER      |
| 5. MR. THONGCHAI KAEWSRINUAL   | TIME KEEPER      |
| 6. MR. KITTICHA UDOMPORNMONTRI | OPS STAFF        |

THANKS FOR YOUR KIND SUPPORT

BEST REGARDS,

OCEAN CHARTERING CO., LTD.

AS AGENTS ONLY

SOMCHAI W.  
GENERAL MANAGER  
OCEAN CHARTERING CO., LTD.  
AS AGENTS

Capt. Pattanapong S.  
Coal Port & Logistics Section Manager  
18/11/22

SGS

วันที่ 10/11/2565

เรียน คุณ พัฒนพงศ์ ศิลปะ / ผู้จัดการสำนักงานและปฏิบัติการท่าเรือ GLOW SPP3  
โทรศัพท์ 038-684780-5 ต่อ 3002 แฟกซ์ 038-687429  
เรื่อง ขออนุญาตแจ้งรายชื่อพนักงานบริษัท เอส ซี เอส (ประเทศไทย) จำกัด  
เข้าปฏิบัติงานบริเวณท่าเรือ GLOW SPP3

เนื่องด้วย บริษัท เอส ซี เอส (ประเทศไทย) จำกัด มีความประสงค์ที่จะส่งพนักงานตรวจสอบสินค้า  
เข้าปฏิบัติงานบริเวณท่าเรือ GLOW SPP3 ตามรายละเอียดดังต่อไปนี้ชื่อเรือ M.V. "BULK MANARA"  
วันที่เรือมาถึงประมาณ วันที่ 19 พฤศจิกายน 2565

- ผู้ติดต่อประสานงาน คุณธวัชชัย ชูชัยดี โทรศัพท์ 086-3459654
- ชื่อผู้ควบคุมงานบริเวณท่าเรือ คุณเอกชัย สันนามย์ 091-4047522

ลำดับ	ชื่อ-สกุล	ตำแหน่ง / หน้าที่
1	คุณ อิศรา สุขจำเริญศรี	MANAGER
2	คุณ ปิยะม สุระ (ทะเบียนรถ มก 5407 ขอนแก่น)	SECTION HEAD / DRAFT SURVEY
3	คุณ ธวัชชัย ชูชัยดี (ทะเบียนรถ กข 8128 กทม.)	OPERATIONS SUPERVISOR
4	คุณเอกชัย สันนามย์ (ทะเบียนรถ กข 7403 ระยอง)	INSPECTOR
5	คุณ วิมลพ กสิเมธสี (ทะเบียนรถ กข 8092 ระยอง)	INSPECTOR
6	คุณ เสรี ภาณุภักดิ์ (ทะเบียนรถ ขบ 3337 ระยอง)	INSPECTOR
7	คุณ บุญญฤทธิ์ เพ็ชรอากาศ (ทะเบียนรถ พท-9208 ระยอง)	INSPECTOR
8	คุณ ชนวัฒน์ ภาพันธ์ (ทะเบียนรถ มก 2580 ระยอง)	INSPECTOR
9	คุณ เอกชัย สันนามย์ (ทะเบียนรถ กข 7403 ระยอง)	INSPECTOR
10	คุณ เทพรัตน์ ภาพันธ์ (ทะเบียนรถ ขบ 353 ระยอง)	INSPECTOR
11	คุณ จรัส บุตรโคตร (ทะเบียนรถ ขบ 842 ฉะเชิงเทรา)	INSPECTOR
12	คุณ วรณะ สุขชัย (ทะเบียนรถ 1 กข 1695 ระยอง)	INSPECTOR
13	คุณ ศกฤกษ์ สกุลรักษา (ทะเบียนรถ ขบ 842 ฉะเชิงเทรา)	INSPECTOR
14	คุณ ชนติภรณ์ อ่อนรักษา (ทะเบียนรถ ขบ 701 ระยอง)	INSPECTOR
15	คุณ ศิลา บุญถิ่น (ทะเบียนรถ 8 กข 7681 กทม.)	INSPECTOR

จึงเรียนมาเพื่อทราบและพิจารณา

ขอขอบพระคุณอย่างสูง

Capt. Pattanapong S.  
Coal Port & Logistics Section Manager  
18/11/22

ธวัชชัย ชูชัยดี  
Operations Supervisor  
(Natural Resources Department)

SGS (Thailand) Limited 100 Hengchilee Road, Chongnonsi, Yankwae Bangkok 10120  
T +66 (0)2 678 18 13 F +66 (0)2 678 18 45 www.sgs.com  
Member of the SGS Group (Société Générale de Surveillance)

บริษัท ไทยคอนเทนเนอร์โอเพอเรชั่น จำกัด

THAI CONTAINERS OPERATION CO., LTD

TEL: 02-815-126, 02-453-7528, 02-453-7170 FAX: 02-815-1525

OUR REF: TC วันที่ 19 พฤศจิกายน พ.ศ. 2565

เรียน คุณพัฒนพงศ์ ศิลปะ ผู้จัดการท่าเรือ GLOW SPP3

เรื่อง ขออนุญาตเข้าปฏิบัติงานบริเวณท่าเรือ GLOW SPP3

เนื่องจาก ขออนุญาตเข้าปฏิบัติงานบริเวณท่าเรือ GLOW SPP3

ขอแจ้งว่า ขออนุญาตเข้าปฏิบัติงานบริเวณท่าเรือ GLOW SPP3

ขอแจ้งว่า ขออนุญาตเข้าปฏิบัติงานบริเวณท่าเรือ GLOW SPP3

ขอแจ้งว่า ขออนุญาตเข้าปฏิบัติงานบริเวณท่าเรือ GLOW SPP3

ขอแจ้งว่า ขออนุญาตเข้าปฏิบัติงานบริเวณท่าเรือ GLOW SPP3

ขอแจ้งว่า ขออนุญาตเข้าปฏิบัติงานบริเวณท่าเรือ GLOW SPP3

ขอแจ้งว่า ขออนุญาตเข้าปฏิบัติงานบริเวณท่าเรือ GLOW SPP3

ขอแจ้งว่า ขออนุญาตเข้าปฏิบัติงานบริเวณท่าเรือ GLOW SPP3

ขอแจ้งว่า ขออนุญาตเข้าปฏิบัติงานบริเวณท่าเรือ GLOW SPP3

ขอแจ้งว่า ขออนุญาตเข้าปฏิบัติงานบริเวณท่าเรือ GLOW SPP3

ขอแจ้งว่า ขออนุญาตเข้าปฏิบัติงานบริเวณท่าเรือ GLOW SPP3

ขอแจ้งว่า ขออนุญาตเข้าปฏิบัติงานบริเวณท่าเรือ GLOW SPP3

ขอแจ้งว่า ขออนุญาตเข้าปฏิบัติงานบริเวณท่าเรือ GLOW SPP3

ขอแจ้งว่า ขออนุญาตเข้าปฏิบัติงานบริเวณท่าเรือ GLOW SPP3

ขอแจ้งว่า ขออนุญาตเข้าปฏิบัติงานบริเวณท่าเรือ GLOW SPP3

ขอแจ้งว่า ขออนุญาตเข้าปฏิบัติงานบริเวณท่าเรือ GLOW SPP3

ขอแจ้งว่า ขออนุญาตเข้าปฏิบัติงานบริเวณท่าเรือ GLOW SPP3

ขอแจ้งว่า ขออนุญาตเข้าปฏิบัติงานบริเวณท่าเรือ GLOW SPP3

ขอแจ้งว่า ขออนุญาตเข้าปฏิบัติงานบริเวณท่าเรือ GLOW SPP3

ขอแจ้งว่า ขออนุญาตเข้าปฏิบัติงานบริเวณท่าเรือ GLOW SPP3

ขอแจ้งว่า ขออนุญาตเข้าปฏิบัติงานบริเวณท่าเรือ GLOW SPP3

ขอแจ้งว่า ขออนุญาตเข้าปฏิบัติงานบริเวณท่าเรือ GLOW SPP3

ขอแจ้งว่า ขออนุญาตเข้าปฏิบัติงานบริเวณท่าเรือ GLOW SPP3

ขอแจ้งว่า ขออนุญาตเข้าปฏิบัติงานบริเวณท่าเรือ GLOW SPP3

ขอแจ้งว่า ขออนุญาตเข้าปฏิบัติงานบริเวณท่าเรือ GLOW SPP3

ขอแจ้งว่า ขออนุญาตเข้าปฏิบัติงานบริเวณท่าเรือ GLOW SPP3

ขอแจ้งว่า ขออนุญาตเข้าปฏิบัติงานบริเวณท่าเรือ GLOW SPP3

ขอแจ้งว่า ขออนุญาตเข้าปฏิบัติงานบริเวณท่าเรือ GLOW SPP3

ขอแจ้งว่า ขออนุญาตเข้าปฏิบัติงานบริเวณท่าเรือ GLOW SPP3

ขอแจ้งว่า ขออนุญาตเข้าปฏิบัติงานบริเวณท่าเรือ GLOW SPP3

ขอแจ้งว่า ขออนุญาตเข้าปฏิบัติงานบริเวณท่าเรือ GLOW SPP3

ขอแจ้งว่า ขออนุญาตเข้าปฏิบัติงานบริเวณท่าเรือ GLOW SPP3

ขอแจ้งว่า ขออนุญาตเข้าปฏิบัติงานบริเวณท่าเรือ GLOW SPP3

ขอแจ้งว่า ขออนุญาตเข้าปฏิบัติงานบริเวณท่าเรือ GLOW SPP3

ขอแจ้งว่า ขออนุญาตเข้าปฏิบัติงานบริเวณท่าเรือ GLOW SPP3

ขอแจ้งว่า ขออนุญาตเข้าปฏิบัติงานบริเวณท่าเรือ GLOW SPP3

ขอแจ้งว่า ขออนุญาตเข้าปฏิบัติงานบริเวณท่าเรือ GLOW SPP3

ขอแจ้งว่า ขออนุญาตเข้าปฏิบัติงานบริเวณท่าเรือ GLOW SPP3

ขอแจ้งว่า ขออนุญาตเข้าปฏิบัติงานบริเวณท่าเรือ GLOW SPP3

ขอแจ้งว่า ขออนุญาตเข้าปฏิบัติงานบริเวณท่าเรือ GLOW SPP3

ขอแจ้งว่า ขออนุญาตเข้าปฏิบัติงานบริเวณท่าเรือ GLOW SPP3

OCCL

บริษัท โอเชียน ชาร์เตอร์ริง จำกัด

OCEAN CHARTERING CO., LTD. 444 ถนนพหลโยธิน แขวงจตุจักร เขตจตุจักร กรุงเทพฯ 10110  
โทรศัพท์ : 0-2240-2418, 0-2240-2008 แฟกซ์ : 0-2240-2149

DATE : 16<sup>TH</sup> NOV. 2022  
TO : GLOW ENERGY PCL.  
ATTN : CAPT. PATTANAPONG S. / PORT LOGISTIC MANAGER  
FM : OCEAN CHARTERING CO., LTD.

RE : M/V BULK MANARA V-1 / TERMINAL PERMISSION

PLEASE PROVIDE US TERMINAL PERMISSION FOR COLLECTOR DRUG  
AND ALCOHOL TEST WHO ATTENDING ON BOARD THE CAPTIONED  
VESSEL ETB GLOW TERMINAL ON 18<sup>TH</sup> NOV. 2022

- |                       |                       |
|-----------------------|-----------------------|
| 1. MR. JASPREET SINGH | DRUG AND ALCOHOL TEST |
| INDIAN NATIONALITY    | PASSPORT# S0391950    |

THANKS FOR YOUR KIND SUPPORT

BEST REGARDS,

OCEAN CHARTERING CO., LTD.

AS AGENTS ONLY

SOMCHAI W.  
GENERAL MANAGER  
OCEAN CHARTERING CO., LTD.  
AS AGENTS

Capt. Pattanapong S.  
Coal Port & Logistics Section Manager  
18/11/22







**BEN LINE AGENCIES (THAILAND) LTD**  
18/F Floor, Sathorn Tower, 129 Puri Road, Sathon, Bangkok 10500, Thailand  
Tel: (662) 352-3100, Fax: 237-0895, 237-2441-4 E-mail: [BAK.portservices@benline.co.th](mailto:BAK.portservices@benline.co.th)

**PERMISSION GATE PASS**

DATE : 19-11-22

TO : GLOW TERMINAL, MAPTAPHUT

ATTN : Capt. Pattanapong Sillapa / Port Logistic Manager

FROM : Smitt - Ben Line Agencies

Subject: Gate pass permission for M/V "BULK MANARA"

เรื่องขออนุญาตพนักงานและลูกเรือผ่านเรือ-ออกท่าเรือ ในวันที่ 19-21 พฤศจิกายน 2565

มีรายชื่อพนักงานดังต่อไปนี้

- 1 Mr. Worapol Khuankham ID : 15601 00042 67 1
- 2 Mr. Sa-nguan Chansawang ID : 33503 00216 64 7
- 3 Mr. Sivanant Schensky ID : 52011 00002 39 1

\*\* PEST CONTROL SERVICE \*\*

บริษัทจึงเรียนมาเพื่อโปรดดำเนินการขออนุญาต จะเป็นพระคุณยิ่ง

ณรงศา ใจพาทิวง

Timmy Z.

19/11/2022

ขอแสดงความนับถือ

BEN LINE AGENCIES (THAILAND) LTD.

18/11/2022

MR. SMITT MAHASUDUMRONG