

ภาคผนวกที่ 6

เอกสารประกอบมาตรการ ฯ

6.1 เอกสารประชาสัมพันธ์โครงการ



ROOMS & ACCOMMODATION

- 4 FAMILY SUITES – 124 SQUARE METERS
- 6 EXECUTIVE SUITES – 84 SQUARE METERS
- 362 GRAND DELUXE ROOMS – 43 SQUARE METERS
- 202 DELUXE ROOMS – 32 SQUARE METERS
- COMPLIMENTARY WI-FI IN ROOMS AND PUBLIC AREAS
- IN-ROOM MINIBAR AND FOUR COMPLIMENTARY BOTTLES OF DRINKING WATER
- SPACIOUS BATHROOM PLUS AMENITIES WITH SEPARATE BATHTUB AND SHOWER FACILITIES
- IN-ROOM SAFE DEPOSIT BOX
- SATELLITE TV CHANNELS FEATURING NEWS, MOVIES AND SPORTS IN THAI, ENGLISH, KOREAN AND JAPANESE

ROOM TYPE	SINGLE/TWIN
GRAND DELUXE	2,600.- INCL 2 ABF
EXECUTIVE SUITE	4,000.- INCL 2 ABF
FAMILY SUITE	6,600.- INCL 4 ABF

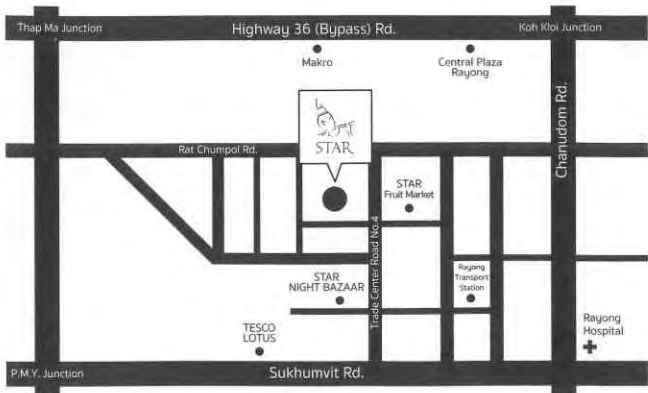

STAR CONVENTION HOTEL

109 SUKHUMVIR RD., T.THAPRADU, A. MUANG, RAYONG 21000 THAILAND

Tel : +6638 614 901-7

Fax : +6638 614 608

E-mail : info@starconventionhotel.com

BANGKOK SALE OFFICE BANGKOK

55/1 SETSIRI RD., SAMSEN-NAI SUB-DISTRICT, PHAYATHAI DISTRICT, BANGKOK 10400 THAILAND

Tel : +662 279 3337, +662 279 6786-7

Fax : +662 279 3336

E-mail : bkksales@starconventionhotel.com

CERTIFIED



GMP IN MASS CATERING
GOLD CLASS

GREEN HOTEL
GOLD CLASS

AWARDS



A MEMBER OF



www.StarConventionHotel.com



WELCOME TO STAR CONVENTION HOTEL, RAYONG

RAYONG, LOCATED ON THE EAST COAST OF THAILAND, IS A MUST-VISIT DESTINATION KNOWN FOR ITS MANY TOURIST ATTRACTIONS. OTHER THAN THE PRISTINE BEACHES, RAYONG IS MOST FAMOUS FOR ITS ANNUAL FRUIT FESTIVAL, WHERE VISITORS CAN BUY FRESH FRUITS AT GREAT PRICE DIRECTLY FROM THE FARMERS. DURING THE FRUIT SEASON (MAY-JULY), MANY FARMS ALSO OPEN ITS DOOR TO THE PUBLIC, ALLOWING TOURISTS TO ENJOY AN ALL-YOU-CAN-EAT BUFFET OF LOCAL EXOTIC FRUITS, SUCH AS DURIAN, MANGOSTEEN, AND RAMBUTAN.

IN TERM OF ACCESS, RAYONG IS LESS THAN 2.5 HOURS AWAY FROM BANGKOK BY VARIOUS MEANS OF PUBLIC TRANSPORTATION VAN, BUS, AND TRAIN. COMMERCIAL FLIGHTS, BOTH INTERNATIONAL AND DOMESTIC, ARE AVAILABLE FROM THE U-TAPAO INTERNATIONAL AIRPORT.

STAR CONVENTION HOTEL IS LOCATED IN THE HEART OF RAYONG CITY CENTER, ONLY A SHORT DRIVE AWAY FROM THE BEACH AND 15 KM FROM BAAN PHE PIER, WHERE A FERRY TO KOH SAMED IS AVAILABLE. IN ADDITION, AROUND THE HOTEL AREA, THERE ARE NIGHT BAZAAR, FRUIT MARKET, I.T. CENTER AND CONVENIENCE STORE; ALL WITHIN A WALKING DISTANCE. WITH THIS GREAT LOCATION AND OUR FULLY-EQUIPPED FACILITIES, STAR CONVENTION HOTEL IS THE PERFECT ACCOMMODATION FOR BOTH BUSINESS AND LEISURE TRAVELLERS ALIKE.



MEETING AND EVENTS

WE HAVE 14 MEETING ROOMS – A TOTAL OF 4,426 SQ.M. OF FUNCTION SPACE, WHICH CAN BE USED TO HOST A WIDE ARRAY OF SPECIAL EVENTS, ALL ACCORDING TO YOUR NEED.



FACILITIES & SERVICES

- SWIMMING POOLS
- STAR FITNESS CENTER
- LAUNDRY SERVICES
- ROOM SERVICES FROM 6.00 A.M. – 11.00 P.M.
- 24-HOUR FRONT DESK AND SECURITY
- FREE WI-FI
- BUSINESS CENTER
- FOREIGN CURRENCY EXCHANGE SERVICES

RESTAURANTS & BAR

- KOH KAEW RESTAURANT
(THAI AND INTERNATIONAL CUISINE)
- SUDSAKORN RESTAURANT (THAI CUISINE)
- LOBBY BAR

6.2 แบบแป้นระบบบำบัดน้ำเสีย

STAR HOTEL

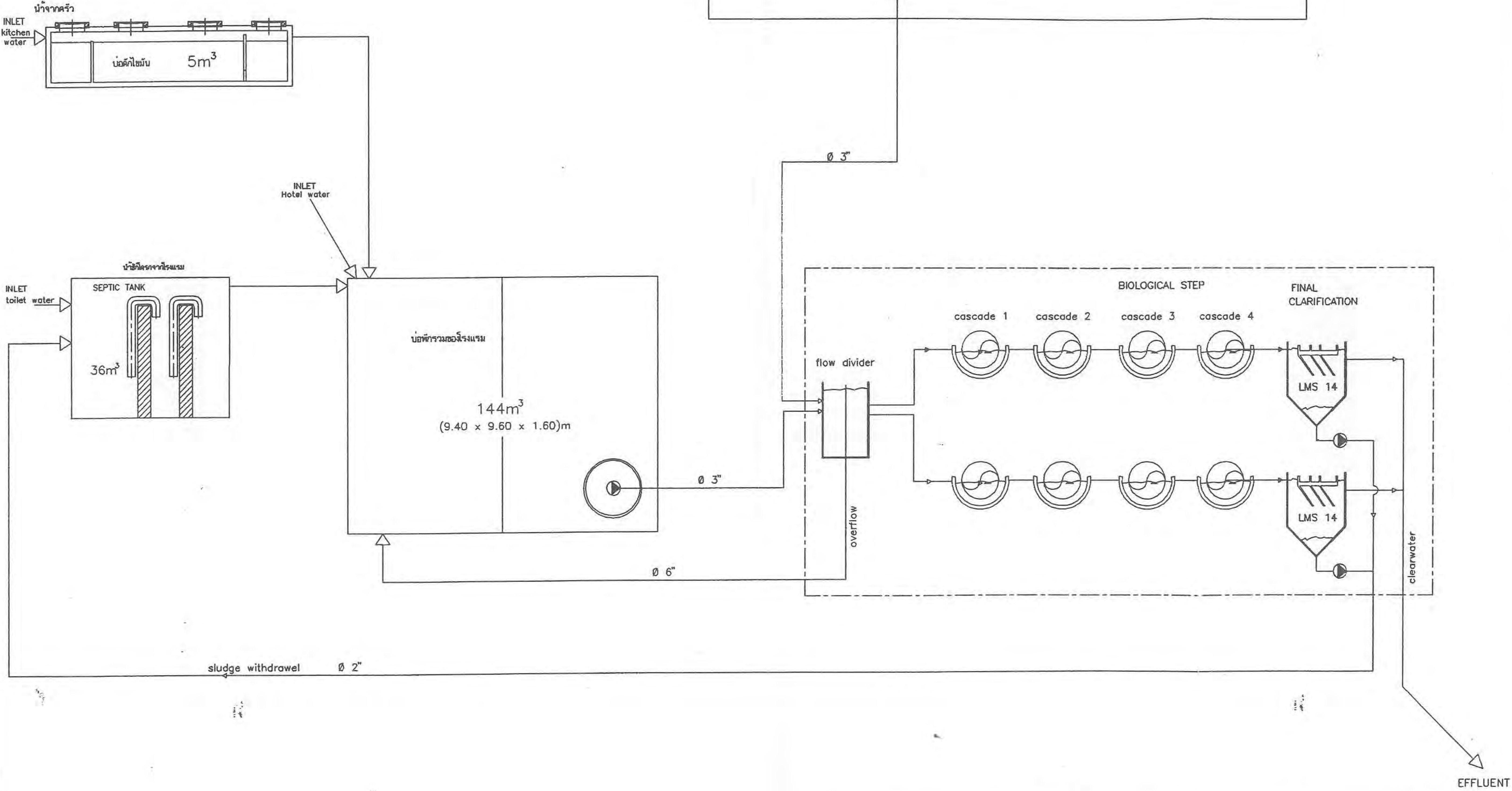

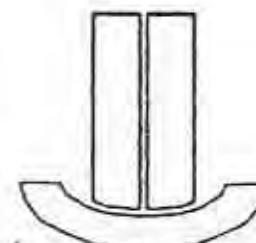
 บริษัท ซิสเทมส์ แอนด์ พี (ไทยแลนด์) จำกัด SYSTEM S&P (THAILAND) CO.,LTD. 1000/91 C.T.J. PLAZA (3rd floor), SUKHUMVIT 55, KLONGTOEY, BANGKOK 10110, THAILAND Tel: (66-2) 381 8218-9 Fax (66-2) 381 8213	PROJECT:	STAR HOTEL	DRAWN:	DATE:
	PROJECT-NO.:	SH9504/014RS	Bayerlein	13/07/95
	DRAWING TITLE:	D-STARH3.DWG		SCALE:

6.3 เอกสารซ่อมบำรุงอุปกรณ์ ประจำปี 2565

PM ตรวจเช็คลิฟท์ Star 2 ประจำ ประจำสัปดาห์ที่..... เดือน.....
 ๒๕๖๕ ๒๕๖๕

[illegible]

PM ตรวจเช็กลิฟท์ Star 2 ประจำ ประจำสัปดาห์ที่

- Farbe

1952 rev 49

-Tongue

PM ตรวจเช็กลิฟท์ Star 2 ประจำ ประจำสัปดาห์ที่..... เดือน..... ๒๕๖๕
๒๗/๑๑/๒๕๖๕

[illegible]

PM ตรวจเช็คลิฟท์ Star 2 ประจำสัปดาห์ที่..... เดือน พฤษภาคม 2565.....

[illegible]

1956 purchase

Yasno

[illegible]

6.4 เอกสารใบเสร็จชำระค่าน้ำประปา



www.pwa.co.th
Call Center 1662

ใบแจ้งค่าน้ำประปา (ไม่ใช่ใบเสร็จรับเงิน) การประปาส่วนภูมิภาค

สาขา ระยอง V16.2
โทรศัพท์ 038-611116

เลขที่ใบแจ้งค่าน้ำ	เลขที่ผู้ใช้น้ำ	หน่วยงาน
1112650003805	11120193305	1112-49
วันที่แจ้งค่าน้ำ	วันครบชำระ	เส้นทาง
02/01/65 13:12	12/01/65	270027.15
ชื่อผู้ใช้น้ำ บจก.ระยองสตาร์		
ที่อยู่ 115 ถ.สุขุมวิท ต.ท่าประดู่ อ.เมือง		
ข้อมูลการใช้น้ำ	ครั้งก่อน	ครั้งนี้
วันเดือนปีที่อ่าน	01/12/64	02/01/65
เลขในมาตรวัดน้ำ	56108	56835
หน่วยน้ำที่ใช้		727,000 ลิตร
ค่าน้ำประปา T33(01/65)		22,634.75 บาท
ส่วนลด		90.00 บาท
ค่าบริการทั่วไป		1,590.73 บาท
ภาษีมูลค่าเพิ่ม		24,315.48 บาท
รวมเงินครั้งนี้		0.00 บาท
ค่าน้ำค้างชำระ	0 เดือน	24,315.48 บาท
รวมเงินที่ต้องชำระทั้งสิ้น		

Lat: 12.68702357 Long: 101.27031091

โปรดชำระค่าน้ำทั้งหมดภายในเวลาที่กำหนดไว้ 3/1/65-12/1/65
ถ้าเกินกำหนด ท่านอาจถูกระงับการใช้น้ำประปา 16/1/65
และเสียค่าธรรมเนียมในการประสานมาตรวัดน้ำ

ห้ามชำระเงินกับตัวแทนอ่านมาตรโดยเด็ดขาด



ประวัติการใช้น้ำประปา (ลบ.ม.)		
เดือน 12/64	เดือน 11/64	เดือน 10/64
574	604	370



ใบแจ้งค่าน้ำประปา
(ไม่ใช่ใบเสร็จรับเงิน)
การประปาสวนภูมิภาค

สาขา ะยอง V16.2
โทรศัพท์ 038-611116

เลขที่ใบแจ้งค่าน้ำ	เลขที่ผู้ใช้น้ำ	หน่วยงาน
1112650087767	11120193305	1112-82
วันที่แจ้งค่าน้ำ	วันครบชำระ	เส้นทาง
01/02/65 13:27	11/02/65	270027.15
ชื่อผู้ใช้น้ำ บจก.ระยองสตาร์		
ที่อยู่ 115 ถ.สุขุมวิท ต.ท่าประดู่ อ.เมือง		
ข้อมูลการใช้น้ำ	ครั้งก่อน	ครั้งนี้
วันเดือนปีที่อ่าน	02/01/65	01/02/65
เลขในมาตรวัดน้ำ	56835	57254
หน่วยน้ำที่ใช้		419,000 ลิตร
ค่าน้ำประปา T33(02/65)		12,855.75 บาท
ส่วนลด		บาท
ค่าบริการทั่วไป		90.00 บาท
ภาษีมูลค่าเพิ่ม		906.20 บาท
รวมเงินครั้งนี้		13,851.95 บาท
ค่าน้ำค้างชำระ	0 เดือน	0.00 บาท
เงินที่ต้องชำระทั้งสิ้น		13,851.95 บาท
: 12.68724609 Lng: 101.27164426		



โปรดชำระค่าน้ำทั้งหมดภายในเวลาที่กำหนดไว้ 2/2/65-11/2/65
ถ้าเกินกำหนด ท่านอาจถูกระงับการใช้น้ำประปา 15/2/65
และเสียค่าธรรมเนียมในการประสานมาตรวัดน้ำ

ห้ามชำระเงินกับตัวแทนจำหน่ายโดยเด็ดขาด



ประวัติการใช้น้ำประปา (ลบ.ม.)		
เดือน 01/65	เดือน 12/64	เดือน 11/64
727	574	604

1112650169985 วันที่ 01 มี.ค. 65
 11120193305 ประเภทผู้ใช้น้ำ 33:สถานบริการและที่พัก
 ระยองสตาร์ รหัสหน่วยงาน 1112
 เดร 59222002224E28ขนาดมาตร 1 1/2 เส้นทาง 270027
 ถ.สุขุมวิท ต.ท่าประดู่ อ.เมืองระยอง จ.ระยอง
 ตรครั้งก่อน 01 ก.พ. 65 เลขมาตรครั้งก่อน 57254
 ตรครั้งนี้ 01 มี.ค. 65 เลขมาตรครั้งนี้ 57677
 423,000.00 ลิตร
 ะค่าน้ำทั้งหมดภายในเวลาที่กำหนดไว้ 11 มี.ค. 2565

	จำนวนเงิน (
ค่าน้ำ	
ส่วนลด	
ค่าบริการ	
รวมเงินค่าน้ำประจำเดือน 03/65	
ปรับปรุงค่าน้ำรับช้า	
ปรับปรุงค่าน้ำรับล่วงหน้า	
ภาษีมูลค่าเพิ่ม 7%	
รวมเงินที่ต้องชำระ	
ค่าน้ำค้างชำระ	
จำนวนเงินที่ต้องชำระทั้งสิ้น	

ท่านจะถูกระงับการใช้น้ำในวันที่ 16 มี.ค. 2565
 รวมเนียมในการประลาณมาตร * หากท่านดำเนินการดังกล่าวแล้ว ต้องขออภัยด้วย



111265016998511120193305111251110365001398784

ผู้ฝากส่ง

ก. ะปาส่วนภูมิภาคสาขาระยอง

7/7 ถนนตากสินมหาราช ต.ท่าประดู่ อ.เมืองระยอง จ.ระยอง
 21000 โทรศัพท์ :038 611116

ชำระค่าฝากส่งเป็นรายเดือน
 ใบอนุญาตเลขที่ 30/252
 ป.ณ.จ.ระยอง

กรุณาส่ง

บจก.ระยองสตาร์

115 ถนนสุขุมวิท ต.ท่าประดู่ อ.เมืองระยอง จ.ระยอง 21000



ใบแจ้งค่าน้ำประปา
(ไม่ใช่ใบเสร็จรับเงิน)
การประปาส่วนภูมิภาค

สาขา ราชอง
โทรศัพท์ 038-611116

V18.2

เลขที่ใบแจ้งค่าน้ำ	เลขที่ผู้ใช้น้ำ	หน่วยงาน
1112650252983	11120193305	1112-03
วันที่แจ้งค่าน้ำ	วันครบชำระ	เดินทาง
01/04/65 13:37	08/04/65	270027.15
ชื่อผู้ใช้น้ำ บจก.ระยองสตาร์ ที่อยู่ 115 ถ.สุขุมวิท ต.ท่าประดู่ อ.เมือง		

ข้อมูลการใช้น้ำ	ครั้งก่อน	ครั้งนี้
วันเดือนปีที่อ่าน	01/03/65	01/04/65
เลขในมาตรวัดน้ำ	57677	58353
หน่วยน้ำที่ใช้		676,000 ลิตร
ค่าน้ำประปา T33(04/65)		21,015.50 บาท
ส่วนลด		90.00 บาท
ค่าบริการทั่วไป		1,477.39 บาท
ภาษีมูลค่าเพิ่ม		22,582.89 บาท
รวมเงินครั้งนี้		0.00 บาท
ค่าน้ำค้างชำระ	0 เดือน	22,582.89 บาท
รวมเงินที่ต้องชำระทั้งสิ้น		
Lat: 12.686998333 Lng: 101.27027333		

โปรดชำระค่าน้ำทั้งหมดภายในเวลาที่กำหนดไว้ 2/4/65-8/4/65
ถ้าเกินกำหนด ท่านอาจถูกระงับการใช้น้ำประปา 15/4/65
และเสียค่าธรรมเนียมในการประสานมาตรวัดน้ำ

ห้ามชำระเงินกับตัวแทนอำนาจโดยเด็ดขาด



ประวัติการใช้น้ำประปา (ลบ)		
เดือน 03/65	เดือน 02/65	เดือน 01
423	419	7



ใบแจ้งค่าน้ำประปา (ไม่ใช่ใบเสร็จรับเงิน) การประปาส่วนภูมิภาค

www.pwa.co.th
Call Center 1662

สาขา ราชอง
โทรศัพท์ 038-611116

VI8.2

เลขที่ใบแจ้งค่าน้ำ	เลขที่ผู้ใช้น้ำ	หน่วยงาน
1112650252983	11120193305	1112-03
วันที่แจ้งค่าน้ำ	วันครบชำระ	เส้นทาง
01/04/65 13:37	08/04/65	270027.15

ชื่อผู้ใช้น้ำ บจก.ระยองสตาร์
ที่อยู่ 115 ถ.สุขุมวิท ต.ท่าประดู่ อ.เมือง

ข้อมูลการใช้น้ำ	ครั้งก่อน	ครั้งนี้
-----------------	-----------	----------

วันเดือนปีที่อ่าน 01/03/65 01/04/65
เลขในมาตรวัดน้ำ 57677 58353

หน่วยน้ำที่ใช้ 676,000 ลิตร

ค่าน้ำประปา T33(04/65) 21,015.50 บาท

ส่วนลด 90.00 บาท

ค่าบริการทั่วไป 1,477.39 บาท

ภาษีมูลค่าเพิ่ม 22,582.89 บาท

รวมเงินครั้งนี้ 0.00 บาท

ค่าน้ำค้างชำระ 22,582.89 บาท

รวมเงินที่ต้องชำระทั้งสิ้น

Lat: 12.686998333 Lng: 101.27027333

โปรดชำระค่าน้ำทั้งหมดภายในเวลาที่กำหนดไว้ 2/4/65-8/4/65

ถ้าเกินกำหนด ท่านอาจถูกกระงับการใช้น้ำประปา 15/4/65

และเสียค่าธรรมเนียมในการประสานมาตรวัดน้ำ

ห้ามชำระเงินกับตัวแทนอ่านมาตรโดยเด็ดขาด



ประวัติการใช้น้ำประปา (ลบ.ม.)		
เดือน	03/65	02/65
423	419	727



ใบแจ้งค่าน้ำประปา
(ไม่ใช่ใบเสร็จรับเงิน)
การประปาส่วนภูมิภาค
สาขา ระยอง **V19.2**
โทรศัพท์ **038-611116**

เลขที่ใบแจ้งค่าน้ำ	เลขที่ผู้ใช้น้ำ	หน่วยงาน
1112650418388	11120193305	1112-08
วันที่แจ้งค่าน้ำ	วันครบชำระ	เส้นทาง
01/06/65 13:17	08/06/65	270027.15
ชื่อผู้ใช้น้ำ บจก.ระยองสุตาไร		
ที่อยู่ 115 ถ.สุขุมวิท ต.ท่าประดู่ อ.เมือง		
ข้อมูลการใช้น้ำ	ตั้งก่อน	ตั้งนี้
	01/05/65	01/06/65
วันเดือนปีที่อ่าน	59521	60986
เลขในมาตรวัดน้ำ	33(06/65)	1,465,000
หน่วยน้ำที่ใช้		46,182.50 ลิตร
ค่าน้ำประปา		90.00 บาท
ส่วนลด		3,239.08 บาท
ค่าบริการทั่วไป		49,511.58 บาท
ภาษีมูลค่าเพิ่ม	0	0.00 บาท
รวมเงินครั้งนี้		49,511.58 บาท
ค่าน้ำค้างชำระ	เดือน	บาท
รวมเงินที่ต้องชำระทั้งสิ้น		2/6/65 8/6/65
		15/6/65



โปรดชำระค่าน้ำทั้งหมดภายในเวลาที่กำหนดไว้
ถ้าไม่ชำระผ่านอายุการให้บริการใช้น้ำประปา (ส.บ.บ.)
และ เนียมในการประสานมาตรวัดน้ำ 03/65
โปรดระวังมิให้สูญหายของใบแจ้งค่าน้ำประปา 04/65
1168 676 423
ประวัติการใช้น้ำประปา
แจ้งเดือนก่อนส่งค่าน้ำ เดือน

20/4/65 - 29/5/65
2/5/65 พรอ.เทศบาล



www.pwa.co.th
Call Center 1662

ใบแจ้งค่าน้ำประปา

(ไม่ใช่ใบเสร็จรับเงิน)
การประปาส่วนภูมิภาค
ระยอง
สาขา
โทรศัพท์ 038-611116

VI9.21

เลขที่ใบแจ้งค่าน้ำ	เลขที่ใช้น้ำ	หน่วยงาน
1112650501572	11120193305	1112-06
วันที่แจ้งค่าน้ำ	วันครบชำระ	เส้นทาง
02/07/65 13:28	09/07/65	270027.15
ชื่อผู้ใช้น้ำ บจก.ระยองสตาโร ที่อยู่ 115 ถ.สุขุมวิท ต.ท่าประดู่ อ.เมือง		
ข้อมูลการใช้น้ำ	ครั้งก่อน	ครั้งนี้
วันเดือนปีที่อ่าน	01/06/65	02/07/65
เลขในมาตรวัดน้ำ	60986	62131
หน่วยน้ำที่ใช้		1,145,000 ลิตร
ค่าน้ำประปา T33(07/65)		35,942.50 บาท
ส่วนลด		บาท
ค่าบริการทั่วไป		90.00 บาท
ภาษีมูลค่าเพิ่ม		2,522.28 บาท
รวมเงินครั้งนี้		38,554.78 บาท
ค่าน้ำค้างชำระ	0 เดือน	0.00 บาท
รวมเงินที่ต้องชำระทั้งสิ้น		38,554.78 บาท



โปรดชำระค่าน้ำทั้งหมดภายในเวลาที่กำหนดไว้ 3/7/65-9/7/65
ถ้าเกินกำหนด ท่านอาจถูกกระจ่ายการใช้น้ำประปา 16/7/65
และเสียค่าธรรมเนียมในการประสานมาตรวัดน้ำ

โปรดระวังมิให้อาชีพแอบอ้างเก็บเงินค่าน้ำประปา



ประวัติการใช้น้ำประปา (ลบ.ม.)		
เดือน 06/65	เดือน 05/65	เดือน 04/65
1465	1168	676

6.5 เอกสารใบเสร็จชำระค่าไฟฟ้า



การไฟฟ้าส่วนภูมิภาค
PROVINCIAL ELECTRICITY AUTHORITY

หนังสือแจ้งค่าไฟฟ้า

550652

เลขที่ มท.5310.18/010208111544
เรื่อง แจ้งค่าไฟฟ้า
เรียน ท่านผู้ใช้ไฟฟ้า บริษัท ระยองสตาร์ จำกัด

การไฟฟ้าส่วนภูมิภาคจังหวัดระยอง
วันที่ 02 กุมภาพันธ์ พ.ศ. 2565

ที่อยู่สำหรับแจ้งค่าไฟฟ้า: 109 ศูนย์การค้าสาย 4 ท่าประดู่ ต.ท่าประดู่ อ.เมืองระยอง จ.ระยอง 21000

ที่อยู่สถานที่ใช้ไฟฟ้า: 109 ศูนย์การค้าสาย 4 ท่าประดู่ ต.ท่าประดู่ อ.เมืองระยอง จ.ระยอง 21000

การไฟฟ้าส่วนภูมิภาค ขอแจ้งค่าไฟฟ้าประจำเดือนมกราคม พ.ศ. 2565 (01/2565) ตามรายละเอียดดังนี้

รหัสการไฟฟ้า		หมายเลขผู้ใช้ไฟฟ้า		รหัสเครื่องวัด	ประเภทอัตรา	แรงดัน	ตัวคูณ	วันที่อ่านหน่วย	
H02101		HRAY9806 - 020001649921		6201224306	5124	22-33 KV	8000	31/01/2565	
		เลขอ่านครั้งหลัง	เลขอ่านครั้งก่อน	กิโลวัตต์/หน่วย/กิโลวาร์	จำนวนเงิน (บาท)				
ตั้งไฟฟ้าสูงสุด (กิโลวัตต์)	P	2.612	2.478	1072.00	142,500.96				
	OP	1.805	1.723	656.00					
	H	2.407	2.304	824.00					
พลังงานไฟฟ้า (หน่วย)	P	303.260	288.970	114320.00	478,303.45				
	OP	209.860	198.950	88080.00	439,296.26				
	H	238.780	228.700	80640.00					
ค่าบริการ 312.24 บาท ได้รับการอุดหนุน 0.00 บาท					312.24				
ค่าไฟฟ้าฐาน					1,060,412.91				
กิโลวาร์		1.000	0.946	432.00					
		ระบบผลิต (บาท)	ระบบส่ง (บาท)	ระบบจำหน่าย (บาท)					
ค่าพลังไฟฟ้าสูงสุด					142,500.96				
ค่าพลังงานไฟฟ้า		836,375.35	81,224.36						
การอุดหนุนค่าไฟฟ้า									
ค่า FT		3,934.26							

ค่า FT ระบบผลิต (บาท/หน่วย)	0.0139
ค่า FT ระบบส่ง (บาท/หน่วย)	0.0000
ค่า FT ระบบจำหน่าย (บาท/หน่วย)	0.0000
รวมค่า FT (บาท/หน่วย)	0.0139
หน่วยที่คิดค่า FT (หน่วย)	283,040.00
รวมจำนวนเงินค่า FT (บาท)	3,934.26

จำนวนเงิน (บาท)	
ค่าไฟฟ้าฐาน	1,060,412.91
ค่าไฟฟ้า + ค่า FT	1,064,347.17
ค่าเพาเวอร์แฟกเตอร์	
รวมเงินค่าไฟฟ้า	1,064,347.17
ภาษีมูลค่าเพิ่ม 7 %	74,504.30
รวมเงินที่ต้องชำระ	1,138,851.47

รวมเงินที่ต้องชำระ = หนึ่งล้านหนึ่งแสนสามหมื่นแปดพันแปดร้อยห้าสิบบาทสี่สิบเจ็ดสตางค์=

โปรดชำระภายในวันที่ 21 กุมภาพันธ์ พ.ศ. 2565

หมายเหตุ: ท่านสามารถชำระเงินดังกล่าวได้ที่สำนักงานการไฟฟ้าเท่านั้น

จึงเรียนมาเพื่อโปรดชำระเงินภายในวันที่กำหนดต่อไปด้วย จะขอบคุณยิ่ง



02000164992122010000001138851-707

การไฟฟ้าส่วนภูมิภาค

"เอกสารนี้ออกโดยระบบอัตโนมัติ จึงไม่ต้องมีการลงนาม"

ติดต่อ: การไฟฟ้าส่วนภูมิภาคจังหวัดระยอง โทร.038-613261

ทง.119-วต.49 | หากมีการเปลี่ยนแปลงหมายเลขโทรสารหรือ Email Address กรุณาแจ้งการไฟฟ้าส่วนภูมิภาค ก่อนการจัดส่งหนังสือแจ้งค่าไฟฟ้ารอบถัดไป



การไฟฟ้าส่วนภูมิภาค
PROVINCIAL ELECTRICITY AUTHORITY

หนังสือแจ้งค่าไฟฟ้า

เลขที่ มท.5310.18/010808198671

เรื่อง แจ้งค่าไฟฟ้า

เรียน ท่านผู้ใช้ไฟฟ้า บริษัท ระยองสตาร์ จำกัด

การไฟฟ้าส่วนภูมิภาคจังหวัดระยอง

วันที่ 02 เมษายน พ.ศ. 2565

ที่อยู่สำหรับแจ้งค่าไฟฟ้า: 109 ศูนย์การค้าสาย 4 ท่าประดู่ ต.ท่าประดู่ อ.เมืองระยอง จ.ระยอง 21000

ที่อยู่สถานที่ใช้ไฟฟ้า: 109 ศูนย์การค้าสาย 4 ท่าประดู่ ต.ท่าประดู่ อ.เมืองระยอง จ.ระยอง 21000

การไฟฟ้าส่วนภูมิภาค ขอแจ้งค่าไฟฟ้าประจำเดือนมีนาคม พ.ศ. 2565 (03/2565) ตามรายละเอียดดังนี้

รหัสการไฟฟ้า		หมายเลขผู้ใช้ไฟฟ้า		รหัสเครื่องวัด		ประเภทอัตรา		แรงดัน		ตัวคูณ		วันที่อ่านหน่วย		
H02101		HRAY9806 - 020001649921		6201224306		5124		22-33 KV		8000		31/03/2565		
		เลขอ่านครั้งหลัง		เลขอ่านครั้งก่อน		กิโลวัตต์/หน่วย/กิโลวาร์		จำนวนเงิน (บาท)						
พลังไฟฟ้าสูงสุด (กิโลวัตต์)	P	2.919		2.759		1280.00		170,150.40		ค่า FT ระบบผลิต (บาท/หน่วย)				0.0139
	OP	2.052		1.931		968.00				ค่า FT ระบบส่ง (บาท/หน่วย)				0.0000
	H	2.671		2.533		1104.00				ค่า FT ระบบจำหน่าย (บาท/หน่วย)				0.0000
										รวมค่า FT (บาท/หน่วย)				0.0139
										หน่วยที่ติดค่า FT (หน่วย)				321,200.00
										รวมจำนวนเงินค่า FT (บาท)				4,464.68
พลังงานไฟฟ้า (หน่วย)	P	334.060		317.950		128880.00		539,221.03		ค่าไฟฟ้าฐาน				1,210,427.25
	OP	234.970		221.050		111360.00		500,743.58		ค่าไฟฟ้า + ค่า FT				1,214,891.93
	H	260.710		250.590		80960.00				ค่าเพาเวอร์แฟคเตอร์				
										รวมเงินค่าไฟฟ้า				1,214,891.93
										ภาษีมูลค่าเพิ่ม 7 %				85,042.44
										รวมเงินที่ต้องชำระ				1,299,934.37

รวมเงินที่ต้องชำระ = หนึ่งล้านสองแสนเก้าหมื่นเก้าพันเก้าร้อยสามสิบสามบาทสามสิบเจ็ดสตางค์ =
โปรดชำระภายในวันที่ 20 เมษายน พ.ศ. 2565

หมายเหตุ: ท่านสามารถชำระเงินดังกล่าวได้ที่สำนักงานการไฟฟ้าเท่านั้น

จึงเรียนมาเพื่อโปรดชำระเงินภายในวันที่กำหนดต่อไปด้วย จะขอบคุณยิ่ง



020001649921220300000012999343740

การไฟฟ้าส่วนภูมิภาค

"เอกสารนี้ออกโดยระบบอัตโนมัติ จึงไม่ต้องมีการลงนาม"

ติดต่อ: การไฟฟ้าส่วนภูมิภาคจังหวัดระยอง โทร.038-613261

ทง.119-รต.43 | หากมีการเปลี่ยนแปลงหมายเลขโทรสารหรือ Email Address กรุณาแจ้งการไฟฟ้าส่วนภูมิภาค ก่อนการจัดส่งหนังสือแจ้งค่าไฟฟ้ารอบถัดไป



การไฟฟ้าส่วนภูมิภาค
PROVINCIAL ELECTRICITY AUTHORITY

หนังสือแจ้งค่าไฟฟ้า

เลขที่ มท.5310.18/011808258636

เรื่อง แจ้งค่าไฟฟ้า

เรียน ท่านผู้ใช้ไฟฟ้า บริษัท ระยองสตาร์ จำกัด

การไฟฟ้าส่วนภูมิภาคจังหวัดระยอง

วันที่ 02 พฤษภาคม พ.ศ. 2565

ที่อยู่สำหรับแจ้งค่าไฟฟ้า: 109 ศูนย์การค้าสาย 4 ท่าประดู่ ต.ท่าประดู่ อ.เมืองระยอง จ.ระยอง 21000

ที่อยู่สถานที่ใช้ไฟฟ้า: 109 ศูนย์การค้าสาย 4 ท่าประดู่ ต.ท่าประดู่ อ.เมืองระยอง จ.ระยอง 21000

การไฟฟ้าส่วนภูมิภาค ขอแจ้งค่าไฟฟ้าประจำเดือนเมษายน พ.ศ. 2565 (04/2565) ตามรายละเอียดดังนี้

รหัสการไฟฟ้า		หมายเลขผู้ใช้ไฟฟ้า		รหัสเครื่องวัด	ประเภทอัตรา	แรงดัน	ตัวคูณ	วันที่อ่านหน่วย
H02101		HRAY9806 - 020001649921		6201224306	5124	22-33 KV	8000	30/04/2565
		เลขอ่านครั้งหลัง	เลขอ่านครั้งก่อน	กิโลวัตต์/หน่วย/กิโลวาร์	จำนวนเงิน (บาท)			
พลังไฟฟ้าสูงสุด (กิโลวัตต์)	P	3.068	2.919	1192.00	ค่า FT ระบบผลิต (บาท/หน่วย) 0.0139			
	OP	2.134	2.052	656.00	ค่า FT ระบบส่ง (บาท/หน่วย) 0.0000			
	H	2.810	2.671	1112.00	ค่า FT ระบบจำหน่าย (บาท/หน่วย) 0.0000			
					รวมค่า FT (บาท/หน่วย) 0.0139			
					หน่วยที่คิดค่า FT (หน่วย) 297,200.00			
					รวมจำนวนเงินค่า FT (บาท) 4,131.08			
พลังงานไฟฟ้า (หน่วย)	P	346.130	334.060	96560.00	จำนวนเงิน (บาท)			
	OP	244.160	234.970	73520.00	ค่าไฟฟ้าฐาน 1,085,168.55			
	H	276.600	260.710	127120.00	ค่าไฟฟ้า + ค่า FT 1,089,299.63			
		ค่าบริการ 312.24 บาท ได้รับการอุดหนุน 0.00 บาท			ค่าเพาเวอร์แฟกเตอร์			
		ค่าไฟฟ้าฐาน			รวมเงินค่าไฟฟ้า 1,089,299.63			
		กิโลวาร์			ภาษีมูลค่าเพิ่ม 7 % 76,250.97			
		1.185	1.125	480.00	รวมเงินที่ต้องชำระ 1,165,550.60			
		ระบบผลิต (บาท)	ระบบส่ง (บาท)	ระบบจำหน่าย (บาท)				
ค่าพลังไฟฟ้าสูงสุด		158,452.56						
ค่าพลังงานไฟฟ้า		857,797.87	68,605.88					
การอุดหนุนค่าไฟฟ้า								
ค่า FT		4,131.08						

รวมเงินที่ต้องชำระ = หนึ่งล้านหนึ่งแสนหกหมื่นห้าพันห้าร้อยห้าสิบบาทหกสิบสตางค์ =

โปรดชำระภายในวันที่ 20 พฤษภาคม พ.ศ. 2565

หมายเหตุ: ท่านสามารถชำระเงินดังกล่าวได้ที่สำนักงานการไฟฟ้าท่านั้น

จึงเรียนมาเพื่อโปรดชำระเงินภายในวันที่กำหนดต่อไปด้วย จะขอบคุณยิ่ง



020001649921220400000011655506054

การไฟฟ้าส่วนภูมิภาค

"เอกสารนี้ออกโดยระบบอัตโนมัติ จึงไม่ต้องมีการลงนาม"

ติดต่อ: การไฟฟ้าส่วนภูมิภาคจังหวัดระยอง โทร.038-613261

ก.119-รต.49 | หากมีการเปลี่ยนแปลงหมายเลขโทรสารหรือ Email Address กรุณาแจ้งการไฟฟ้าส่วนภูมิภาค ก่อนการจัดส่งหนังสือแจ้งค่าไฟฟ้ารอบถัดไป



หนังสือแจ้งค่าไฟฟ้า

ไท่ทอม

เลขที่ มท5310.18/010808304597

การไฟฟ้าส่วนภูมิภาคจังหวัดระยอง

เรื่อง แจ้งค่าไฟฟ้า

วันที่ 02 เดือน มิถุนายน พ.ศ. 2565

เรียน ท่านผู้ว่าราชการในนาม บริษัท ระยองสโตร์ จำกัด

การไฟฟ้าส่วนภูมิภาค ขอแจ้งค่าไฟฟ้าประจำเดือน 05/2565 ตามรายละเอียดดังนี้

รหัสการไฟฟ้า	หมายเลขผู้ใช้ไฟฟ้า	รหัสเครื่องวัด	ประเภทอัตรา	แรงดัน	ตัวคูณ	วันที่อ่านหน่วย
H02101	9806 026001649921	6201224306	5124	22-33 KV	8000	31/05/65

		เลขอ่านครั้งหลัง	เลขอ่านครั้งก่อน	กิโลวัตต์ / กิโลวาร์	จำนวนเงิน (บาท)
พลังไฟฟ้าสูงสุด (กิโลวัตต์)	P	3.235	3.068	1336.00	177,594.48
	GP	2.260	2.134	1068.00	
	H	2.984	2.810	1408.00	
พลังงานไฟฟ้า (หน่วย)	P	364.810	346.130	149440.00	625,242.02
	GP	257.220	244.160	104480.00	604,058.40
	H	292.540	276.600	127520.00	
ค่าบริการ		312.24	บาท ได้รับการอุดหนุน	0.00 บาท	312.24
			รวมเงินค่าไฟฟ้าฐาน		1,407,207.14
กิโลวาร์		1.250	1.185	520.00	

ค่า Ft ระบบผลิต (บาท/หน่วย)	0.2477
ค่า Ft ระบบส่ง (บาท/หน่วย)	0.0000
ค่า Ft ระบบจำหน่าย (บาท/หน่วย)	0.0000
รวมค่า Ft (บาท/หน่วย)	0.2477
หน่วยที่คิดค่า Ft (หน่วย)	381,440.00
รวมจำนวนเงินค่า Ft (บาท)	94,482.69

	จำนวนเงิน (บาท)
ค่าไฟฟ้าฐาน	1,407,207.14
ค่าไฟฟ้า + ค่า Ft	1,501,689.83
ค่าเพาเวอร์แฟคเตอร์	
รวมเงินค่าไฟฟ้า	1,501,689.83
ภาษีมูลค่าเพิ่ม 7 %	105,118.29
รวมเงินที่ต้องชำระ	1,606,808.12

	ระบบผลิต (บาท)	ระบบส่ง (บาท)	ระบบจำหน่าย (บาท)
ค่าพลังไฟฟ้าสูงสุด			177,594.48
ค่าพลังงานไฟฟ้า	1,123,123.30	106,177.12	-
การอุดหนุนค่าไฟฟ้า			
ค่า Ft	94,482.69		



920801649921220500000016068081275

รวมเงินที่ต้องชำระ (ซึ่งเงินส่วนเกินจะถูกคืนเมื่อมีการเปลี่ยนแปลงอัตราค่าไฟฟ้า)

โปรดชำระเงินภายในวันที่ 20 มิ.ย. 2565

หมายเหตุ โปรดชำระเงินที่สำนักงานการไฟฟ้าเท่านั้น

จึงเรียนมาเพื่อโปรดชำระเงินภายในวันที่กำหนดต่อไปด้วย จะขอบคุณยิ่ง

ขอแสดงความนับถือ

ได้รับหนังสือแจ้งค่าไฟฟ้าแล้วเมื่อวันที่

(ลงชื่อ) ผู้ใช้ไฟฟ้าหรือตัวแทน

(.....)

โทร.

(ลงชื่อ)

(.....)

ตำแหน่ง หัวหน้าแผนกบัญชีและประมวลผล

A0253427



หนังสือแจ้งค่าไฟฟ้า

150624

เลขที่ มท5310.18/012008355437

การไฟฟ้าส่วนภูมิภาคจังหวัดระยอง

เรื่อง แจ้งค่าไฟฟ้า

วันที่ 02 เดือน กรกฎาคม พ.ศ. 256

เรียน ท่านผู้ใช้ไฟฟ้า บริษัท ระยองสตาโร จำกัด

การไฟฟ้าส่วนภูมิภาค ขอแจ้งค่าไฟฟ้าประจำเดือน 06/2565 ตามรายละเอียดดังนี้

รหัสการไฟฟ้า	หมายเลขผู้ใช้ไฟฟ้า	รหัสเครื่องวัด	ประเภทอัตรา	แรงดัน	ตัวคูณ	วันที่อ่านหน่วย
H02101	9806 020001649921	6201224306	5124	22-33 KV	8000	30/06/65

		เลขอ่านครั้งหลัง	เลขอ่านครั้งก่อน	มิเตอร์ / หน่วย / กิโลวัตต์	จำนวนเงิน (บาท)		
ไฟฟ้าสูงสุด (กิโลวัตต์)	P	3.398	3.235	1304.00	173,340.72	ค่า Ft ระบบผลิต (บาท/หน่วย)	0.2477
	OP	2.382	2.260	976.00		ค่า Ft ระบบส่ง (บาท/หน่วย)	0.0000
	H	3.152	2.986	1328.00		ค่า Ft ระบบจำหน่าย (บาท/หน่วย)	0.0000
						รวมค่า Ft (บาท/หน่วย)	0.2477
						หน่วยที่คิดค่า Ft (หน่วย)	369,120.00
						รวมจำนวนเงินค่า Ft (บาท)	91,431.02
พลังงานไฟฟ้า (หน่วย)	P	384.560	364.810	158000.00	661,056.20		
	OP	269.520	257.220	98400.00	549,693.14		
	H	306.630	292.540	112720.00			
						จำนวนเงิน (บาท)	
						ค่าไฟฟ้าฐาน	1,384,402.30
						ค่าไฟฟ้า + ค่า Ft	1,475,833.30
						ค่าทางเวอร์แฟคเตอร์	
						รวมเงินค่าไฟฟ้า	1,475,833.30
						ภาษีมูลค่าเพิ่ม 7 %	103,308.30
						รวมเงินที่ต้องชำระ	๑,๕๗๙,๑๔๑.๖๐
ค่าบริการ		312.24	บาท ได้รับการชดเชย	0.00 บาท	312.24		
						รวมเงินค่าไฟฟ้าฐาน	1,384,402.30
มิเตอร์		1.312	1.250	496.00			

	ระบบผลิต (บาท)	ระบบส่ง (บาท)	ระบบจำหน่าย (บาท)
ค่าพลังงานไฟฟ้าสูงสุด			173,340.72
ค่าพลังงานไฟฟ้า	1,098,490.34	112,257.00	
การชดเชยค่าไฟฟ้า			
ค่า Ft	91,431.02		



020001649921220600000015791416530
รวมเงินที่ต้องชำระ (หนึ่งล้านสี่แสนเจ็ดพันเก้าร้อยหนึ่งร้อยสี่สิบเอ็ดบาทหกสิบห้าสตางค์)

โปรดชำระเงินภายในวันที่ 20 ก.ค. 2565

หมายเหตุ โปรดชำระเงินที่สำนักงานการไฟฟ้าส่วนภูมิภาค

จึงเรียนมาเพื่อโปรดชำระเงินภายในวันที่กำหนดต่อไปด้วย จะขอบคุณยิ่ง

ขอแสดงความนับถือ

ได้รับหนังสือแจ้งค่าไฟฟ้าแล้วเมื่อวันที่
(ลงชื่อ) ผู้ใช้ไฟฟ้าหรือตัวแทน
(.....)
โทร.

(ลงชื่อ)

(.....)

ตำแหน่ง หัวหน้างานแผนกการเงินและประมวลผล
A025587

6.6 เอกสารใบเสร็จชำระค่าเก็บขนขยะ



ใบเสร็จรับเงิน

เลขที่ RCPT-02673/65

วันที่ 26 มกราคม 2565

เทศบาลนครระยอง

ได้รับเงินจาก บริษัท ระยองสตาร์ จำกัด ชยะเดือน ธันวาคม 2564

ลำดับ	รายการ	รหัสบัญชี	จำนวนเงิน (บาท)	หมายเหตุ
	ที่อยู่ 115 ถ.สุขุมวิท ม.- ช.- ถ.- ท.ท่าประตุ อ. เมืองระยอง จ.ระยอง			
1	ค่าธรรมเนียมเก็บและขนมูลฝอย		16,000.00	
รวมเงิน			16,000.00	
ตัวอักษร (หนึ่งหมื่นหกพันบาทถ้วน)				
ไว้เป็นการถูกต้องแล้ว		ลงชื่อ		ผู้รับเงิน ()
			เจ้าพนักงานจัดเก็บรายได้	
เงินโอนเข้าบัญชีธนาคารกรุงไทย จำกัด (มหาชน) สาขาระยอง เลขที่บัญชี 218-6-05861-8			:	16,000.00 บาท
วันที่ 29 ธันวาคม 2564				
			รวม :	16,000.00 บาท



ใบเสร็จรับเงิน

เลขที่ RCPT-02672/65

วันที่ 26 มกราคม 2565

เทศบาลนครระยอง

ได้รับเงินจาก บริษัท ระยองสตาร์ จำกัด ชยะเดือน ธันวาคม 2564

ลำดับ	รายการ	รหัสบัญชี	จำนวนเงิน (บาท)	หมายเหตุ
	ที่อยู่ 109 ถ.สุขุมวิท ม.- ช.- ถ.- ท.ท่าประตู่ อ. เมืองระยอง จ.ระยอง			
1	ค่าธรรมเนียมเก็บและขนมูลฝอย		4,000.00	
รวมเงิน			4,000.00	

ตัวอักษร (สี่พันบาทถ้วน)

ไว้เป็นการถูกต้องแล้ว

ลงชื่อ

ผู้รับเงิน

เจ้าพนักงานจัดเก็บรายได้

เงินโอนเข้าบัญชีธนาคารกรุงไทย จำกัด (มหาชน) สาขาระยอง เลขที่บัญชี 218-6-05861-8 : 4,000.00 บาท
วันที่ 29 ธันวาคม 2564
รวม : 4,000.00 บาท



ใบเสร็จรับเงิน

เลขที่ RCPT-04453/65

วันที่ 15 มีนาคม 2565

เทศบาลนครระยอง

ได้รับเงินจาก บริษัท ระยองสตาร์ จำกัด (เดือนมกราคม - กุมภาพันธ์ 2565)

ลำดับ	รายการ	รหัสบัญชี	จำนวนเงิน (บาท)	หมายเหตุ
115	ที่อยู 109 ช.ศูนย์การค้าสาย 4 ถ.สุขุมวิท ม.- ช.- ถ .- ต.ท่าประดู่ อ.เมืองระยอง จ.ระยอง			
1	ค่าธรรมเนียมเก็บและขนมูลฝอย		32,000.00	
รวมเงิน			32,000.00	
ตัวอักษร (สามหมื่นสองพันบาทถ้วน)				
ไว้เป็นการถูกต้องแล้ว		ลงชื่อ	ผู้รับเงิน	
			นักบริหารงานคลัง	
เงินโอนเข้าบัญชีธนาคารกรุงไทย จำกัด (มหาชน) สาขาระยอง เลขที่บัญชี 218-6-05861-8			:	32,000.00 บาท
วันที่ 15 มีนาคม 2565				
			รวม :	32,000.00 บาท



ใบเสร็จรับเงิน

เลขที่ RCPT-04455/65

วันที่ 15 มีนาคม 2565

เทศบาลนครระยอง

ได้รับเงินจาก บริษัท ระยองสตาร์ จำกัด (เดือนมกราคม - กุมภาพันธ์ 2565)

ลำดับ	รายการ	รหัสบัญชี	จำนวนเงิน (บาท)	หมายเหตุ
109	ที่อยู่ 115 ซ.ศูนย์การค้าสาย 4 ถ.สุขุมวิท ม.- ช.- ถ. .- ต.ท่าประตู่ อ.เมืองระยอง จ.ระยอง			
1	ค่าธรรมเนียมเก็บและขนมูลฝอย		8,000.00	
รวมเงิน			8,000.00	
ตัวอักษร (แปดพันบาทถ้วน)				
ไว้เป็นการถูกต้องแล้ว		ลงชื่อ	ผู้รับเงิน	
			นักบริหารงานคลัง	
เงินโอนเข้าบัญชีธนาคารกรุงไทย จำกัด (มหาชน) สาขาระยอง เลขที่บัญชี 218-6-05861-8			:	8,000.00 บาท
วันที่ 15 มีนาคม 2565				
			รวม :	8,000.00 บาท



ใบเสร็จรับเงิน

เลขที่ RCPT-06778/65

วันที่ 28 เมษายน 2565

เทศบาลนครระยอง

ได้รับเงินจาก บริษัท ระยองสตาร์ จำกัด (สี่หัดม หร๖๕)

ลำดับ	รายการ	รหัสบัญชี	จำนวนเงิน (บาท)	หมายเหตุ
	ที่อยู่ 115 ถ.ศูนย์การค้าสาย 4 ม.- ซ.- ถ.- ต.ท่า ประตุ อ.เมืองระยอง จ.ระยอง			
1	ค่าธรรมเนียมเก็บและขนมูลฝอย		16,000.00	
รวมเงิน			16,000.00	
ตัวอักษร (หนึ่งหมื่นหกพันบาทถ้วน)				
ไว้เป็นการถูกต้องแล้ว		ลงชื่อ		ผู้รับเงิน
			นักบริหารงานคลัง	
เงินโอนเข้าบัญชีธนาคารกรุงไทย จำกัด (มหาชน) สาขาระยอง เลขที่บัญชี 218-6-05861-8			:	16,000.00 บาท
วันที่ 28 เมษายน 2565				
			รวม :	16,000.00 บาท



ใบเสร็จรับเงิน

เทศบาลนครระยอง

เลขที่ RCPT-06777/65

วันที่ 28 เมษายน 2565

ได้รับเงินจาก บริษัท ระยองสตาร์ จำกัด (มีนาคม ๒๕๖๕)

ลำดับ	รายการ	รหัสบัญชี	จำนวนเงิน (บาท)	หมายเหตุ
	ที่อยู่ 109 ถนนการค้าสาย 4 ม.- ซ.- ถ.- ท.ท่า ประจักษ์ อ.เมืองระยอง จ.ระยอง			
1	ค่าธรรมเนียมเก็บและขนมูลฝอย		4,000.00	
รวมเงิน			4,000.00	
ตัวอักษร (สี่หน้าบาทถ้วน)				
ไว้เป็นการถูกต้องแล้ว		ลงชื่อ	ผู้รับเงิน	
			นักษิหารงานกลาง	
เงินโอนเข้าบัญชีธนาคารกรุงไทย จำกัด (มหาชน) สาขาระยอง เลขที่บัญชี 218-6-05861-8			:	4,000.00 บาท
วันที่ 28 เมษายน 2565			รวม :	4,000.00 บาท



ใบเสร็จรับเงิน

เลขที่ RCPT-08045/65

วันที่ 2 มิถุนายน 2565

เทศบาลนครระยอง

ได้รับเงินจาก บริษัท ระยองสตาจ จำกัด เดือน เม.ย.65

ลำดับ	รายการ	รหัสบัญชี	จำนวนเงิน (บาท)	หมายเหตุ
	ที่อยู่ 115 ถนนสาย 4 ถ.สุขุมวิท ม.- ช.- ถ.- ต.ท่า ประดู่ อ.เมืองระยอง จ.ระยอง			
1	ค่าธรรมเนียมเก็บและขนมูลฝอย		16,000.00	
รวมเงิน			16,000.00	
ตัวอักษร (หนึ่งหมื่นหกพันบาทถ้วน)				
ไว้เป็นการถูกต้องแล้ว		ลงชื่อ		ผู้รับเงิน
				นักวิชาการจัดเก็บรายได้
เงินโอนเข้าบัญชีธนาคารกรุงไทย จำกัด (มหาชน) สาขาระยอง เลขที่บัญชี 218-6-05861-8			:	16,000.00 บาท
วันที่ 2 มิถุนายน 2565				
			รวม :	16,000.00 บาท



ใบเสร็จรับเงิน

เทศบาลนครระยอง

เลขที่ RCPT-08044/65

วันที่ 2 มิถุนายน 2565

ได้รับเงินจาก บริษัท ระยองสตาร์ จำกัด เดือนเม.ย.65

ลำดับ	รายการ	รหัสบัญชี	จำนวนเงิน (บาท)	หมายเหตุ
	ที่อยู่ 109 ถนนสาย 4 ต.สุขุมวิท ม.- ช.- ถ.- ท.ท่า ประจักษ์ อ.เมืองระยอง จ.ระยอง			
1	ค่าธรรมเนียมเก็บและขนมูลฝอย		4,000.00	
	รวมเงิน		4,000.00	
ตัวอักษร (สี่หน้าบาทถ้วน)				
ไว้เป็นการถูกต้องแล้ว		ลงชื่อ		ผู้รับเงิน
)
		นักวิชาการจัดเก็บรายได้		
เงินโอนเข้าบัญชีธนาคารกรุงไทย จำกัด (มหาชน) สาขาระยอง เลขที่บัญชี 218-6-05861-8			:	4,000.00 บาท
วันที่ 2 มิถุนายน 2565			รวม :	4,000.00 บาท



ใบเสร็จรับเงิน

เทศบาลนครระยอง

เลขที่ RCPT-09273/65

วันที่ 4 กรกฎาคม 2565

ได้รับเงินจาก บริษัท ระยองสตาร์ จำกัด ชยะเดือน พฤษภาคม 2565

ลำดับ	รายการ	รหัสบัญชี	จำนวนเงิน (บาท)	หมายเหตุ
	ที่อยู่ 115 ถ.สุขุมวิท ม.- ช.- ถ.- ท.ท่าประตุ อ. .เมืองระยอง จ.ระยอง			
1	ค่าธรรมเนียมเก็บและขนมูลฝอย		16,000.00	
		รวมเงิน	16,000.00	
ตัวอักษร (หนึ่งหมื่นหกพันบาทถ้วน)				
ไว้เป็นการถูกต้องแล้ว		ลงชื่อ		ผู้รับเงิน
				เจ้าพนักงานจัดเก็บรายได้
เงินโอนเข้าบัญชีธนาคารกรุงไทย จำกัด (มหาชน) สาขาระยอง เลขที่บัญชี 218-6-05861-8			:	16,000.00 บาท
วันที่ 14 มิถุนายน 2565				
			รวม :	16,000.00 บาท



ใบเสร็จรับเงิน

เลขที่ RCPT-09272/65

วันที่ 4 กรกฎาคม 2565

เทศบาลนครระยอง

ได้รับเงินจาก บริษัท ระยองสตาร์ จำกัด ชยะเดือน พฤษภาคม 2565

ลำดับ	รายการ	รหัสบัญชี	จำนวนเงิน (บาท)	หมายเหตุ
	ที่อยู่ 109 ถ.สุขุมวิท ม.- ช.- ถ.- ต.ท่าประตู่ อ. .เมืองระยอง จ.ระยอง			
1	ค่าธรรมเนียมเก็บและขนมูลฝอย		4,000.00	
รวมเงิน			4,000.00	
ตัวอักษร (สี่พยางค์ถ้วน)				
ไว้เป็นการถูกต้องแล้ว		ลงชื่อ	ผู้รับเงิน	
)	
			เจ้าพนักงานจัดเก็บรายได้	
เงินโอนเข้าบัญชีธนาคารกรุงไทย จำกัด (มหาชน) สาขาระยอง เลขที่บัญชี 218-6-05861-8			:	4,000.00 บาท
วันที่ 14 มิถุนายน 2565				
			รวม :	4,000.00 บาท

**6.7 เอกสารกำกับและชุดลอกตะกอนบริเวณบ่อพักน้ำ
ก่อนระบายออกสู่ที่ระบายน้ำสาธารณะ**

เอกสารกำจัดและขุดลอกตะกอนบริเวณบ่อกักน้ำก่อนระบายออกสู่ท่อระบายน้ำสาธารณะ



เอกสารกำจัดและขุดลอกตะกอนบริเวณบ่อพักน้ำก่อนระบายออกสู่ท่อระบายน้ำสาธารณะ



6.8 ผังแนวท่อระบายน้ำ และทิศทางการไหลของน้ำ

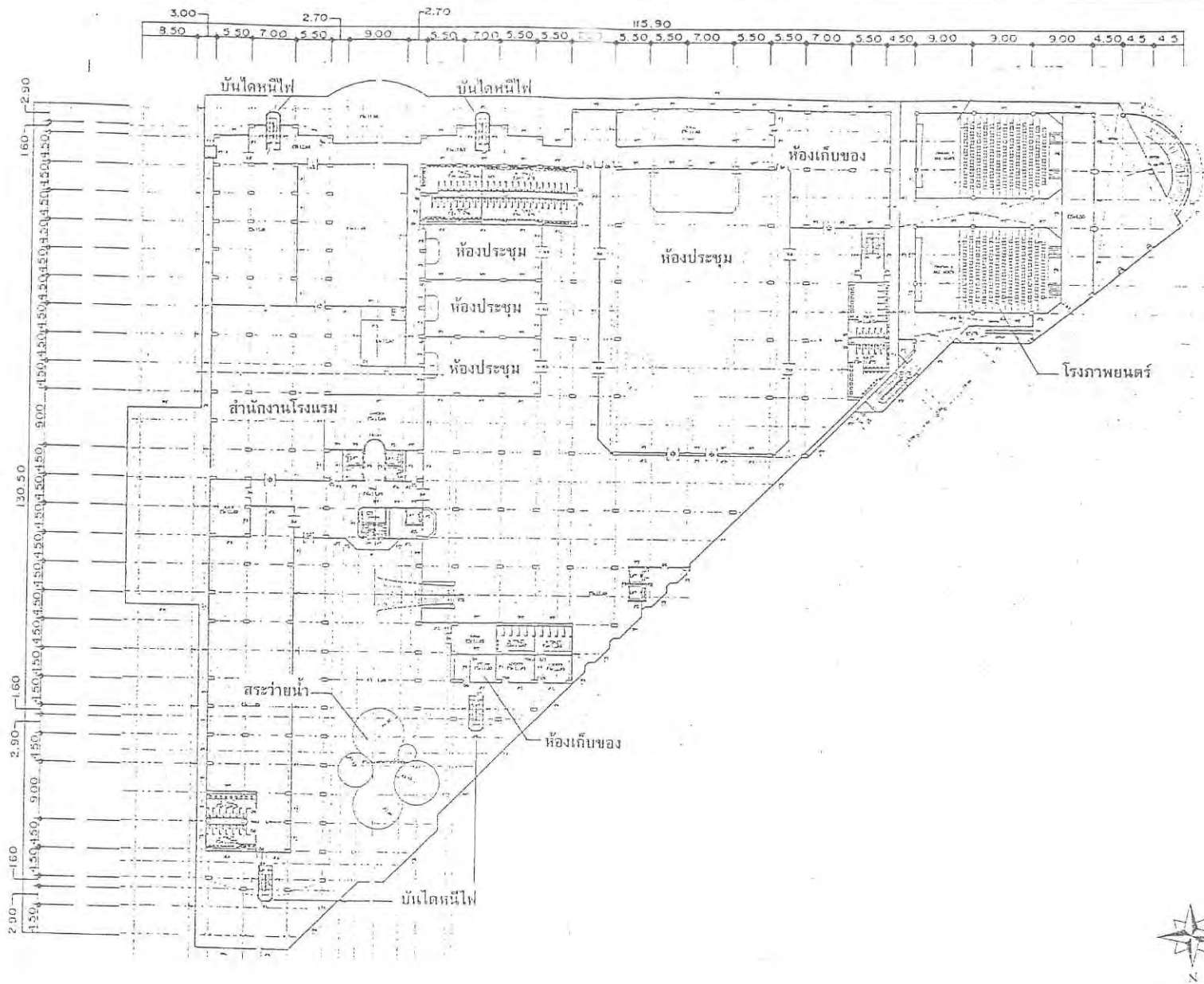

รูปที่ 2.3-8

ผิงพนชั้น 3

6.9 เอกสารตรวจสอบอุปกรณ์ดับเพลิง

จุดติดตั้งอุปกรณ์ดับเพลิง ตาราง 2 ชั้น 1 และโรงแรมสตาร์ 2 ชั้น 1 ประจำเดือน 2565

ลำดับที่	สถานที่	จุดติดตั้งอุปกรณ์ดับเพลิง	ถังดับเพลิง			ผู้ถือใบอนุญาตดับเพลิง			สายส่งน้ำ	หัวฉีด	ข้อต่อสวมเร็ว	เอกสาร ตรวจเช็ค	หมายเหตุ
			ชนิด	ยี่ห้อ	ขนาดความจุ	ผลการตรวจ	การปิดล็อก	สถานภายนอกตู้					
23	ลานจอดรถ	หลัง CCTV	เคมี A,B,C	FIRE BLOCK	10 ปอนด์	✓	✓	✓	✓	✓	✓	✓	
24		ประตูหนีไฟเกาะแก้ว	เคมี A,B,C	APEK	15 ปอนด์	✓	✓	✓	✓	✓	✓	✓	
25	ชั้น 1 ศูนย์ คอมพิวเตอร์	ไฟประตูหนีไฟโรมาร์ตเก่า	เคมี A,B,C	BENZ	10 ปอนด์	✓	✓	✓	✓	✓	✓	✓	
26		ทางเดินประตู B	เคมี A,B,C	APEX	15 ปอนด์	✓	✓	✓	✓	✓	✓	✓	
27		หน้าห้องนำประตู C	เคมี A,B,C	FIRE MAN	10 ปอนด์	✓	✓	✓	✓	✓	✓	✓	
28		หน้าร้านอาหารเกาหลี	เคมี A,B,C	APEX	15 ปอนด์	✓	✓	✓	✓	✓	✓	✓	
29		ซอยไมโครคอมพิวเตอร์	เคมี A,B,C	APEX	15 ปอนด์	✓	✓	✓	✓	✓	✓	✓	
30		ห้องล้างจาน	เคมี A,B,C	SANTO	15 ปอนด์	✓	✓	✓	✓	✓	✓	✓	
31	115	ตู้ดับเพลิงทางเชื่อม 115											
32		จุดทานอาหารพนักงาน	เคมี A,B,C	VIP Fire	15 ปอนด์	✓	✓	✓	✓	✓	✓	✓	
33	ชั้น 2 ศูนย์ คอมพิวเตอร์	ข้างลิฟต์ศูนย์	เคมี A,B,C	APEX	15 ปอนด์	✓	✓	✓	✓	✓	✓	✓	
34		หน้าห้องนำ ชั้น 2	เคมี A,B,C	VINTER	15 ปอนด์	✓	✓	✓	✓	✓	✓	✓	
35		ทางหนีไฟข้างการตลาด	เคมี A,B,C	SANTO	15 ปอนด์	✓	✓	✓	✓	✓	✓	✓	
36		ห้องประชุม ระยะเวลา 1				✓	✓	✓	✓	✓	✓	✓	
37		ห้องประชุม ระยะเวลา 2				✓	✓	✓	✓	✓	✓	✓	
38		ตู้ดับเพลิงครัวเกาะแก้ว	HALOTRON	SANTO	10 ปอนด์	✓	✓	✓	✓	✓	✓	✓	
39	ครัวเกาะแก้ว	ห้องครัว	HALOTRON	SANTO	10 ปอนด์	✓	✓	✓	✓	✓	✓	✓	
40		ลิฟท์ขนของครัว	โฟม	-	2.5 เกลอน	✓	✓	✓	✓	✓	✓	✓	
41		ทางเข้าครัว	เคมี A,B,C	SANTO	15 ปอนด์	✓	✓	✓	✓	✓	✓	✓	
42			เคมี A,B,C	FIRE BLOCK	10 ปอนด์	✓	✓	✓	✓	✓	✓	✓	
43		ประตู เกาะแก้ว	เคมี A,B,C	SANTO	15 ปอนด์	✓	✓	✓	✓	✓	✓	✓	
44		ข้างเวที เกาะแก้ว	เคมี A,B,C	SANTO	15 ปอนด์	✓	✓	✓	✓	✓	✓	✓	
45	พร้อมท์		เคมี A,B,C	IMPERIAL	15 ปอนด์	✓	✓	✓	✓	✓	✓	✓	
46		เคเตอร์เบล	HALOTRON	SANTO	10 ปอนด์	✓	✓	✓	✓	✓	✓	✓	

จุดติดตั้งอุปกรณ์ดับเพลิง โรงแรมสตาร์ 2 ชั้น 5, ชั้น 6, ชั้น 7 และตาดฟ้า ประจำเดือน

256๓

ลำดับที่	สถานที่	จุดติดตั้งอุปกรณ์ดับเพลิง	ถังดับเพลิง			ผู้เก็บอุปกรณ์ดับเพลิง				สายส่งน้ำ	หัวฉีด	ข้อต่อสวมเร็ว	เอกสาร ตรวจเช็ค	หมายเหตุ
			ชนิด	ยี่ห้อ	ขนาดความจุ	ผลการตรวจ	การปิดสวิตช์	สภาพภายนอกตู้	สภาพภายในตู้					
95	ชั้น 5	Center	เคมี A,B,C	SANTO	15 ปอนด์	✓	✓	✓	✓	✓	✓	✓	✓	
96		หน้าห้อง 5538	เคมี A,B,C	BENZ	10 ปอนด์	✓	✓	✓	✓	✓	✓	✓	✓	
97		สโตร์แม่บ้าน	เคมี A,B,C	FIRE BLOCK	10 ปอนด์	✓	✓	✓	✓	✓	✓	✓	✓	
98		ระหว่าง 5525-5526	เคมี A,B,C	BENZ	10 ปอนด์	✓	✓	✓	✓	✓	✓	✓	✓	
99		หน้าห้อง 5512	เคมี A,B,C	BENZ	10 ปอนด์	✓	✓	✓	✓	✓	✓	✓	✓	
00		หน้าห้อง 5581	เคมี A,B,C	BENZ	10 ปอนด์	✓	✓	✓	✓	✓	✓	✓	✓	
01		ระหว่าง 5574-5575	เคมี A,B,C	SANTO	15 ปอนด์	✓	✓	✓	✓	✓	✓	✓	✓	
02		สโตร์แม่บ้าน	เคมี A,B,C	FIRE BLOCK	10 ปอนด์	✓	✓	✓	✓	✓	✓	✓	✓	
03		หน้าห้อง 5562	เคมี A,B,C	BENZ	10 ปอนด์	✓	✓	✓	✓	✓	✓	✓	✓	
04		Center	เคมี A,B,C	BENZ	10 ปอนด์	✓	✓	✓	✓	✓	✓	✓	✓	
05		หน้าห้อง 6636	เคมี A,B,C	BENZ	10 ปอนด์	✓	✓	✓	✓	✓	✓	✓	✓	
06	ชั้น 6	สโตร์แม่บ้าน	เคมี A,B,C	FIRE BLOCK	10 ปอนด์	✓	✓	✓	✓	✓	✓	✓	✓	
07		ระหว่าง 6625-6626	เคมี A,B,C	FIRE BLOCK	10 ปอนด์	✓	✓	✓	✓	✓	✓	✓	✓	
08		หน้าห้อง 6611	เคมี A,B,C	BENZ	10 ปอนด์	✓	✓	✓	✓	✓	✓	✓	✓	
09		หน้าห้อง 6674	เคมี A,B,C	BENZ	10 ปอนด์	✓	✓	✓	✓	✓	✓	✓	✓	
10		ระหว่าง 6668-6669	เคมี A,B,C	BENZ	10 ปอนด์	✓	✓	✓	✓	✓	✓	✓	✓	
11		หน้าห้อง 6657	เคมี A,B,C	BENZ	10 ปอนด์	✓	✓	✓	✓	✓	✓	✓	✓	
12	ชั้น 7	หัวลิฟท์	CO ₂	SANTO	15 ปอนด์	✓	✓	✓	✓	✓	✓	✓	✓	
13			CO ₂	SANTO	15 ปอนด์	✓	✓	✓	✓	✓	✓	✓	✓	
14			CO ₂	SANTO	15 ปอนด์	✓	✓	✓	✓	✓	✓	✓	✓	
15			CO ₂	SANTO	15 ปอนด์	✓	✓	✓	✓	✓	✓	✓	✓	

คดพิทุทรภู

ชุดติดตั้งอุปกรณ์ดับเพลิง สตาร์ 3..ประจำเดือน ๒๕๖๕

สถานที่	สถานที่	จุดติดตั้งอุปกรณ์ดับเพลิง	ถังดับเพลิง			ผลการตรวจ	ผู้เก็บอุปกรณ์ดับเพลิง		สายส่งน้ำ	หัวฉีด	ข้อต่อสวมเร็ว	เอกสาร ตรวจเช็ค	หมายเหตุ
			ชนิด	ยี่ห้อ	ขนาดความจุ		การปิดล็อก	สภาพภายนอกตู้					
1	ชั้น 1	ฮอปฟิต	HALOTRON	SANTO	10 ปอนด์	✓						✓	
2		หน้าห้อง 1102	เคมี A,B,C	BENZ	10 ปอนด์	✓						✓	
3		หน้าห้อง 1111	เคมี A,B,C	SANTO	15 ปอนด์	✓						✓	
4		ทางเดินไปตึก B	เคมี A,B,C	BENZ	10 ปอนด์	✓						✓	
5		หน้าห้อง 2135	เคมี A,B,C	NIPON	10 ปอนด์	✓						✓	
6		มุมนั่งเล่น	เคมี A,B,C	FIRE BLOCK	10 ปอนด์	✓						✓	
7		หน้าห้อง 2102	เคมี A,B,C	SANTO	15 ปอนด์	✓						✓	
8		หน้าห้อง 2117	เคมี A,B,C	SANTO	10 ปอนด์	✓						✓	
9	ชั้น 2	หน้าห้อง 2235	เคมี A,B,C	FIRE BLOCK	10 ปอนด์	✓						✓	
10		หน้าห้อง 2220	เคมี A,B,C	NIPON	10 ปอนด์	✓						✓	เป็นถัง
11		หน้าห้อง 2202	เคมี A,B,C	FIRE BLOCK	10 ปอนด์	✓						✓	ดับเพลิง
12		หน้าห้อง 2217	เคมี A,B,C	FIRE BLOCK	10 ปอนด์	✓						✓	ชนิด
13		หน้าห้อง 1235	เคมี A,B,C	NIPON	10 ปอนด์	✓						✓	แขวน
14		หน้าห้อง 1220	เคมี A,B,C	SANTO	15 ปอนด์	✓						✓	ไม่มีตู้
15		หน้าห้อง 1202	เคมี A,B,C	SANTO	15 ปอนด์	✓						✓	อุปกรณ์
16		หน้าห้อง 1217	เคมี A,B,C	NK.SAFETY	10 ปอนด์	✓						✓	
17	ชั้น 3	หน้าห้อง 2335	เคมี A,B,C	VINTEX	15 ปอนด์	✓						✓	
18		หน้าห้อง 2320	เคมี A,B,C	NIPON	10 ปอนด์	✓						✓	
19		หน้าห้อง 2302	เคมี A,B,C	SANTO	15 ปอนด์	✓						✓	
20		หน้าห้อง 2318	เคมี A,B,C	APEX	15 ปอนด์	✓						✓	
21		หน้าห้อง 1335	เคมี A,B,C	SANTO	15 ปอนด์	✓						✓	
22		หน้าห้อง 1320	เคมี A,B,C	NIPON	15 ปอนด์	✓						✓	
23		หน้าห้อง 1302	เคมี A,B,C	SANTO	15 ปอนด์	✓						✓	
24		หน้าห้อง 1317	เคมี A,B,C	SANTO	15 ปอนด์	✓						✓	

ชุดติดตั้งอุปกรณ์ดับเพลิง สตาร์ 3..ประจำเดือน ..๘.๘..... 2565

ลำดับที่	สถานที่	ชุดติดตั้งอุปกรณ์ดับเพลิง	ถังดับเพลิง			ผู้เก็บอุปกรณ์ดับเพลิง				สายส่งน้ำ	หัวฉีด	ข้อต่อสวมเร็ว	เอกสาร ตรวจเช็ค	หมายเหตุ
			ชนิด	ยี่ห้อ	ขนาดความจุ	ผลการตรวจ	การปิดล็อก	สภาพภายนอกตู้	สภาพภายในตู้					
25	ชั้น 4	หน้าห้อง 2435	เคมี A,B,C	NIPON	10 ปอนด์	✓							✓	
26		หน้าห้อง 2420	เคมี A,B,C	FIRE BLOCK	10 ปอนด์	✓							✓	
27		หน้าห้อง 2402	เคมี A,B,C	BENZ	10 ปอนด์	✓							✓	
28		หน้าห้อง 2417	เคมี A,B,C	SANTO	15 ปอนด์	✓							✓	
29		หน้าห้อง 1435	เคมี A,B,C	SANTO	15 ปอนด์	✓							✓	
30		หน้าห้อง 1420	เคมี A,B,C	APEX	15 ปอนด์	✓							✓	
31		หน้าห้อง 1402	เคมี A,B,C	FIRE MAN	15 ปอนด์	✓							✓	
32		ห้องแม่บ้าน 1401	เคมี A,B,C	-	10 ปอนด์	✓							✓	
33			เคมี A,B,C	-	10 ปอนด์	✓							✓	
34		หน้าห้อง 1417	เคมี A,B,C	NIPON	10 ปอนด์	✓							✓	
35	ชั้น 5	หน้าห้อง 2535	เคมี A,B,C	SANTO	10 ปอนด์	✓							✓	
36		หน้าห้อง 2520	เคมี A,B,C	NIPON	10 ปอนด์	✓							✓	
37		หน้าห้อง 2502	เคมี A,B,C	NIPON	10 ปอนด์	✓							✓	
38		ห้องแม่บ้าน 2507	เคมี A,B,C	FIRE BLOCK	10 ปอนด์	✓							✓	
39			เคมี A,B,C	FIRE BLOCK	10 ปอนด์	✓							✓	
40		หน้าห้อง 2517	เคมี A,B,C	NIPON	10 ปอนด์	✓							✓	
41		หน้าห้อง 1535	เคมี A,B,C	SANTO	15 ปอนด์	✓							✓	
42		หน้าห้อง 1520	เคมี A,B,C	APEX	15 ปอนด์	✓							✓	
43		หน้าห้อง 1502	เคมี A,B,C	SANTO	15 ปอนด์	✓							✓	
44		หน้าห้อง 1517	เคมี A,B,C	POLICE	15 ปอนด์	✓							✓	

ชุดติดตั้งอุปกรณ์ดับเพลิง สตาร์ 3..ประจำเดือน ..จ.ด.:..... 256๒

ลำดับที่	สถานที่	ชุดติดตั้งอุปกรณ์ดับเพลิง	ถังดับเพลิง			ผู้เก็บอุปกรณ์ดับเพลิง		สายส่งน้ำ	หัวฉีด	ข้อต่อสวมเร็ว	เอกสาร ตรวจเช็ค	หมายเหตุ
			ชนิด	ยี่ห้อ	ขนาดความจุ	ผลการตรวจ	การปิดล็อก					
45	ชั้น 6	หน้าห้อง 2635	เคมี A,B,C	SANTO	15 ปอนด์	—					—	เป็นถังดับเพลิงชนิดแวนไม่มียูอุปกรณ์
46		หน้าห้อง 2620	เคมี A,B,C	SANTO	15 ปอนด์	—					—	
47		หน้าห้อง 2602	เคมี A,B,C	SANTO	15 ปอนด์	—					—	
48		หน้าห้อง 2617	เคมี A,B,C	SATUPN	10 ปอนด์	—					—	
49		หน้าห้อง 1635	เคมี A,B,C	APEX	15 ปอนด์	—					—	
50		หน้าห้อง 1620	เคมี A,B,C	SANTO	15 ปอนด์	—					—	
51		หน้าห้อง 1602	เคมี A,B,C	SANTO	15 ปอนด์	—					—	
52		หน้าห้อง 1617	เคมี A,B,C	SANTO	15 ปอนด์	—					—	
53	ดาตฟ้า	ห้องคอนโวลลิฟท์	CO ₂	SANTO	15 ปอนด์	—					—	
54			CO ₂	SANTO	15 ปอนด์	—					—	

จุดติดตั้งอุปกรณ์ดับเพลิง ตาราง 4 ประจำปีเดือน ..ส.ค. 2565

ลำดับที่	สถานที่	จุดติดตั้งอุปกรณ์ดับเพลิง	ถังดับเพลิง			ผู้เก็บอุปกรณ์ดับเพลิง			สายส่งน้ำ	หัวฉีด	ข้อต่อสวมเร็ว	เอกสาร ตรวจเช็ค	หมายเหตุ
			ชนิด	ยี่ห้อ	ขนาดความจุ	ผลการตรวจ	การปิดล็อก	สภาพภายนอกตู้					
25	ชั้น 4 ลานจอดรถ	ประตูหนีไฟฝั่งสตาร์ 2	เคมี A,B,C	FIRE BLOCK	10 ปอนด์	/	/	/	/	/	/	/	
26		หลังลิฟท์ทางเชื่อม	เคมี A,B,C	SATURN	10 ปอนด์	/	/	/	/	/	/	/	
27		หลังลิฟท์ฝั่งโลดัส	เคมี A,B,C	FIRE BLOCK	10 ปอนด์	/	/	/	/	/	/	/	
28		ประตูหนีไฟโลดัส	เคมี A,B,C	FIRE BLOCK	10 ปอนด์	/	/	/	/	/	/	/	
29	ชั้น 5 คาเฟ่	ประตูหนีไฟฝั่งสตาร์ 2	เคมี A,B,C	FIRE BLOCK	10 ปอนด์	/	/	/	/	/	/	/	
30		หลังลิฟท์ทางเชื่อม	เคมี A,B,C	KONO	15 ปอนด์	/	/	/	/	/	/	/	
31		หัวลิฟท์ ฝั่งสตาร์ 2	CO 2	SANTO	15 ปอนด์	/	/	/	/	/	/	/	
32		หลังลิฟท์ฝั่งโลดัส	เคมี A,B,C	Nipon	10 ปอนด์	/	/	/	/	/	/	/	
33		หัวลิฟท์ฝั่งทางเชื่อม	CO 2	SANTO	15 ปอนด์	/	/	/	/	/	/	/	
34		ประตูหนีไฟโลดัส	เคมี A,B,C	FIRE BLOCK	10 ปอนด์	/	/	/	/	/	/	/	

ชุดติดตั้งอุปกรณ์ดับเพลิง สตาร์ 3..ประจำเดือน 256๖

ลำดับที่	สถานที่	จุดติดตั้งอุปกรณ์ดับเพลิง	ถังดับเพลิง			การตรวจสอบเพลิง			สายส่งน้ำ	หัวฉีด	ข้อต่อสวมเร็ว	เอกสารตรวจเช็ค	หมายเหตุ
			ชนิด	ยี่ห้อ	ขนาดความจุ	ผลการตรวจ	การปิดล็อก	สภาพภายนอกตู้					
1	ชั้น 1	ฮอฟไฟต์	HALOTRON	SANTO	10 ปอนด์	✓						✓	
2		หน้าห้อง 1102	เคมี A,B,C	BENZ	10 ปอนด์	✓						✓	
3		หน้าห้อง 1111	เคมี A,B,C	SANTO	15 ปอนด์	✓						✓	
4		ทางเดินไปตึก B	เคมี A,B,C	BENZ	10 ปอนด์	✓						✓	
5		หน้าห้อง 2135	เคมี A,B,C	NIPON	10 ปอนด์	✓						✓	
6		มุมนั่งเล่น	เคมี A,B,C	FIRE BLOCK	10 ปอนด์	✓						✓	
7		หน้าห้อง 2102	เคมี A,B,C	SANTO	15 ปอนด์	✓						✓	
8		หน้าห้อง 2117	เคมี A,B,C	SANTO	10 ปอนด์	✓						✓	
9	ชั้น 2	หน้าห้อง 2235	เคมี A,B,C	FIRE BLOCK	10 ปอนด์	✓						✓	
10		หน้าห้อง 2220	เคมี A,B,C	NIPON	10 ปอนด์	✓						✓	
11		หน้าห้อง 2202	เคมี A,B,C	FIRE BLOCK	10 ปอนด์	✓						✓	
12		หน้าห้อง 2217	เคมี A,B,C	FIRE BLOCK	10 ปอนด์	✓						✓	
13		หน้าห้อง 1235	เคมี A,B,C	NIPON	10 ปอนด์	✓						✓	
14		หน้าห้อง 1220	เคมี A,B,C	SANTO	15 ปอนด์	✓						✓	
15		หน้าห้อง 1202	เคมี A,B,C	SANTO	15 ปอนด์	✓						✓	
16		หน้าห้อง 1217	เคมี A,B,C	NK.SAFETY	10 ปอนด์	✓						✓	
17	ชั้น 3	หน้าห้อง 2335	เคมี A,B,C	VINTEX	15 ปอนด์	✓						✓	
18		หน้าห้อง 2320	เคมี A,B,C	NIPON	10 ปอนด์	✓						✓	
19		หน้าห้อง 2302	เคมี A,B,C	SANTO	15 ปอนด์	✓						✓	
20		หน้าห้อง 2318	เคมี A,B,C	APEX	15 ปอนด์	✓						✓	
21		หน้าห้อง 1335	เคมี A,B,C	SANTO	15 ปอนด์	✓						✓	
22		หน้าห้อง 1320	เคมี A,B,C	NIPON	15 ปอนด์	✓						✓	
23		หน้าห้อง 1302	เคมี A,B,C	SANTO	15 ปอนด์	✓						✓	
24		หน้าห้อง 1317	เคมี A,B,C	SANTO	15 ปอนด์	✓						✓	

เป็นถึง
ดับเพลิง
ชนิด
แฉวน
ไม่มีตู้
อุปกรณ์

จุดติดตั้งอุปกรณ์ดับเพลิง ตาราง 3..ประจำเดือน 256๕

ลำดับที่	สถานที่	จุดติดตั้งอุปกรณ์ดับเพลิง	ถังดับเพลิง			ผู้เก็บอุปกรณ์ดับเพลิง			สายส่งน้ำ	หัวฉีด	ข้อต่อสวมเร็ว	เอกสารตรวจเช็ค	หมายเหตุ
			ชนิด	ยี่ห้อ	ขนาดความจุ	ผลการตรวจ	การปีดล็อก	สภาพภายนอกตู้					
25	ชั้น 4	หน้าห้อง 2435	เคมี A,B,C	NIPON	10 ปอนด์	/						/	
26		หน้าห้อง 2420	เคมี A,B,C	FIRE BLOCK	10 ปอนด์	/						/	
27		หน้าห้อง 2402	เคมี A,B,C	BENZ	10 ปอนด์	/						/	
28		หน้าห้อง 2417	เคมี A,B,C	SANTO	15 ปอนด์	/						/	
29		หน้าห้อง 1435	เคมี A,B,C	SANTO	15 ปอนด์	/						/	
30		หน้าห้อง 1420	เคมี A,B,C	APEX	15 ปอนด์	/						/	
31		หน้าห้อง 1402	เคมี A,B,C	FIRE MAN	15 ปอนด์	/						/	
32		ห้องแม่บ้าน 1401	เคมี A,B,C	-	10 ปอนด์	/						/	
33			เคมี A,B,C	-	10 ปอนด์	/						/	
34		หน้าห้อง 1417	เคมี A,B,C	NIPON	10 ปอนด์	/						/	
35	ชั้น 5	หน้าห้อง 2535	เคมี A,B,C	SANTO	10 ปอนด์	/						/	
36		หน้าห้อง 2520	เคมี A,B,C	NIPON	10 ปอนด์	/						/	
37		หน้าห้อง 2502	เคมี A,B,C	NIPON	10 ปอนด์	/						/	
38		ห้องแม่บ้าน 2507	เคมี A,B,C	FIRE BLOCK	10 ปอนด์	/						/	
39			เคมี A,B,C	FIRE BLOCK	10 ปอนด์	/						/	
40		หน้าห้อง 2517	เคมี A,B,C	NIPON	10 ปอนด์	/						/	
41		หน้าห้อง 1535	เคมี A,B,C	SANTO	15 ปอนด์	/						/	
42		หน้าห้อง 1520	เคมี A,B,C	APEX	15 ปอนด์	/						/	
43		หน้าห้อง 1502	เคมี A,B,C	SANTO	15 ปอนด์	/						/	
44		หน้าห้อง 1517	เคมี A,B,C	POLICE	15 ปอนด์	/						/	

จุดติดตั้งอุปกรณ์ดับเพลิง ตาราง 3..ประจำเดือน ..ร.ร.ร.ร.ร.ร. 256๗

ลำดับที่	สถานที่	จุดติดตั้งอุปกรณ์ดับเพลิง	ถังดับเพลิง			ผู้เก็บอุปกรณ์ดับเพลิง			สายส่งน้ำ	หัวฉีด	ข้อต่อสวมเร็ว	เอกสาร ตรวจเช็ค	หมายเหตุ
			ชนิด	ยี่ห้อ	ขนาดความจุ	ผลการตรวจ	การปิดล็อก	สภาพภายนอกตู้					
45	ชั้น 6	หน้าห้อง 2635	เคมี A,B,C	SANTO	15 ปอนด์	✓						✓	เป็นถังดับเพลิงชนิด แห้ง แวน ไม่มีตู้ อุปกรณ์
46		หน้าห้อง 2620	เคมี A,B,C	SANTO	15 ปอนด์	✓						✓	
47		หน้าห้อง 2602	เคมี A,B,C	SANTO	15 ปอนด์	✓						✓	
48		หน้าห้อง 2617	เคมี A,B,C	SATUPN	10 ปอนด์	✓						✓	
49		หน้าห้อง 1635	เคมี A,B,C	APEX	15 ปอนด์	✓						✓	
50		หน้าห้อง 1620	เคมี A,B,C	SANTO	15 ปอนด์	✓						✓	
51		หน้าห้อง 1602	เคมี A,B,C	SANTO	15 ปอนด์	✓						✓	
52		หน้าห้อง 1617	เคมี A,B,C	SANTO	15 ปอนด์	✓						✓	
53	ดาตไฟฟ้า	ห้องคอนโทรลลิฟท์	CO 2	SANTO	15 ปอนด์	✓						✓	
54			CO 2	SANTO	15 ปอนด์	✓						✓	

ชุดติดตั้งอุปกรณ์ดับเพลิง สตาร์ 4 ประจำเดือน ๒๕๖๕

ลำดับที่	สถานที่	จุดติดตั้งอุปกรณ์ดับเพลิง	ถังดับเพลิง				ผู้เก็บอุปกรณ์ดับเพลิง				เอกสาร ตรวจเช็ค	หมายเหตุ
			ชนิด	ยี่ห้อ	ขนาดความจุ	ผลการตรวจ	การปิดล็อก	สภาพภายนอกตู้	สภาพภายในตู้	สายส่งน้ำ	หัวฉีด	ข้อต่อสวมเร็ว
1	ชั้น 1	หลังลิฟท์ฝั่ง ทางเชื่อม สตาร์ 2	เคมี A,B,C	FIRE BLOCK	10 ปอนด์	✓	✓	✓	✓	✓	✓	✓
2		ประตูหลังฝั่ง 115	เคมี A,B,C	FIRE BLOCK	10 ปอนด์	✓	✓	✓	✓	✓	✓	✓
3		ประตูหลังฝั่ง โลตัส	เคมี A,B,C	FIRE BLOCK	10 ปอนด์	✓	✓	✓	✓	✓	✓	✓
4		หลังลิฟท์ฝั่ง โลตัส	เคมี A,B,C	FIRE BLOCK	10 ปอนด์	✓	✓	✓	✓	✓	✓	✓
5		CCTV สตาร์ 4	CO ₂	SANTO	15 ปอนด์	✓	✓	✓	✓	✓	✓	✓
6		ทางเดินเข้าห้องควบคุมไฟ/รีโมเตอร์	เคมี A,B,C	FIRE BLOCK	10 ปอนด์	✓	✓	✓	✓	✓	✓	✓
7			เคมี A,B,C	FIRE BLOCK	10 ปอนด์	✓	✓	✓	✓	✓	✓	✓
8			เคมี A,B,C	FIRE BLOCK	10 ปอนด์	✓	✓	✓	✓	✓	✓	✓
9			CO ₂	SANTO	15 ปอนด์	✓	✓	✓	✓	✓	✓	✓
10		ห้องควบคุมไฟ	CO ₂	SANTO	15 ปอนด์	✓	✓	✓	✓	✓	✓	✓
11			CO ₂	SANTO	15 ปอนด์	✓	✓	✓	✓	✓	✓	✓
12			CO ₂	SANTO	15 ปอนด์	✓	✓	✓	✓	✓	✓	✓
13		ห้องรีโมเตอร์	CO ₂	SANTO	15 ปอนด์	✓	✓	✓	✓	✓	✓	✓
14	ชั้น 2	ประตูหนีไฟฝั่ง โลตัส	เคมี A,B,C	FIRE BLOCK	10 ปอนด์	✓	✓	✓	✓	✓	✓	✓
15		ประตูหนีไฟฝั่ง สตาร์ 2	เคมี A,B,C	FIRE BLOCK	10 ปอนด์	✓	✓	✓	✓	✓	✓	✓
16	ชั้น 2	หลังลิฟท์ฝั่ง โลตัส	เคมี A,B,C	FIRE BLOCK	10 ปอนด์	✓	✓	✓	✓	✓	✓	✓
17		ลานจอด หมอพลอย ฝั่ง โลตัส	เคมี A,B,C	FIRE BLOCK	10 ปอนด์	✓	✓	✓	✓	✓	✓	✓
18		ลานจอด หมอพลอย ฝั่ง สตาร์ 2	เคมี A,B,C	FIRE BLOCK	10 ปอนด์	✓	✓	✓	✓	✓	✓	✓
19		หลังลิฟท์ ทางเชื่อม สตาร์ 2	เคมี A,B,C	SATURN	10 ปอนด์	✓	✓	✓	✓	✓	✓	✓
20	พลอยรดา คลินิก	ห้องรับรอง ลูกค้า	CO ₂	SANTO	15 ปอนด์	✓	✓	✓	✓	✓	✓	✓
21	ชั้น 3 ลานจอดรถ	ประตูหนีไฟฝั่ง สตาร์ 2	เคมี A,B,C	FIRE BLOCK	10 ปอนด์	✓	✓	✓	✓	✓	✓	✓
22		หลังลิฟท์ทางเชื่อม	เคมี A,B,C	SATURN	10 ปอนด์	✓	✓	✓	✓	✓	✓	✓
23		หลังลิฟท์ฝั่ง โลตัส	เคมี A,B,C	FIRE BLOCK	10 ปอนด์	✓	✓	✓	✓	✓	✓	✓
24		ประตูหนีไฟฝั่ง โลตัส	เคมี A,B,C	FIRE BLOCK	10 ปอนด์	✓	✓	✓	✓	✓	✓	✓

จุดติดตั้งอุปกรณ์ดับเพลิง ตาราง 4 ประจำปีเดือน

2565

ลำดับที่	สถานที่	จุดติดตั้งอุปกรณ์ดับเพลิง	ถึงดับเพลิง			ผู้เก็บอุปกรณ์ดับเพลิง			สายส่งน้ำ	หัวฉีด	ข้อต่อสวมเร็ว	เอกสาร ตรวจเช็ค	หมายเหตุ
			ชนิด	ยี่ห้อ	ขนาดความจุ	ผลการตรวจ	การปิดล็อก	สภาพภายนอก					
25	ชั้น 4 ลานจอดรถ	ประตูหนีไฟฝั่งสตาร์ 2	เคมี A,B,C	FIRE BLOCK	10 ปอนด์	✓	✓	✓	✓	✓	✓	✓	
26		หลังลิฟท์ทางเชื่อม	เคมี A,B,C	SATURN	10 ปอนด์	✓	✓	✓	✓	✓	✓	✓	
27		หลังลิฟท์ฝั่งโลดัส	เคมี A,B,C	FIRE BLOCK	10 ปอนด์	✓	✓	✓	✓	✓	✓	✓	
28		ประตูหนีไฟโลดัส	เคมี A,B,C	FIRE BLOCK	10 ปอนด์	✓	✓	✓	✓	✓	✓	✓	
29	ชั้น 5 คาเฟ่	ประตูหนีไฟฝั่งสตาร์ 2	เคมี A,B,C	FIRE BLOCK	10 ปอนด์	✓	✓	✓	✓	✓	✓	✓	
30		หลังลิฟท์ทางเชื่อม	เคมี A,B,C	KONO	15 ปอนด์	✓	✓	✓	✓	✓	✓	✓	
31		หัวลิฟท์ ฝั่งสตาร์ 2	CO ₂	SANTO	15 ปอนด์	✓	✓	✓	✓	✓	✓	✓	
32		หลังลิฟท์ฝั่งโลดัส	เคมี A,B,C	Nipon	10 ปอนด์	✓	✓	✓	✓	✓	✓	✓	
33		หัวลิฟท์ฝั่งทางเชื่อม	CO ₂	SANTO	15 ปอนด์	✓	✓	✓	✓	✓	✓	✓	
34		ประตูหนีไฟโลดัส	เคมี A,B,C	FIRE BLOCK	10 ปอนด์	✓	✓	✓	✓	✓	✓	✓	

จุดติดตั้งอุปกรณ์ดับเพลิง โรงแรมสตาร์ 2 ชั้น 1-ชั้นสุทธารู ประจำเดือน 256๙

สถานที่	จุดติดตั้งอุปกรณ์ดับเพลิง	ถังดับเพลิง			ผู้เก็บอุปกรณ์ดับเพลิง				เอกสาร ตรวจสอบเช็ค	หมายเหตุ
		ชนิด	ยี่ห้อ	ขนาดความจุ	ผลการตรวจ	การปิดล็อก	สภาพภายนอกตู้	สภาพภายในตู้		
จันทร์สุตา	หน้าจันทร์สุตา	เคมี A,B,C	APEX	15 ปอนด์	✓				✓	
		เคมี A,B,C	BENZ	10 ปอนด์	✓				✓	
		เคมี A,B,C	APEX	15 ปอนด์	✓				✓	
	หลังห้องจันทร์สุตา	เคมี A,B,C	NIPON	10 ปอนด์	✓	✓	✓	✓	✓	
สตาร์ฟิตเนส	หน้าห้องกรรอน้ำ	เคมี A,B,C	FIRE BLOCK	10 ปอนด์	✓	✓	✓	✓	✓	
		เคมี A,B,C	VINTEX	15 ปอนด์	✓	✓	✓	✓	✓	
		CO2	SANTO	15 ปอนด์	✓				✓	
		HALOTRON	SANTO	10 ปอนด์	✓				✓	
ห้องสุทธารู	ในห้องพักเตรียมอาหารข้างห้อง	เคมี A,B,C	FIRE BLOCK	10 ปอนด์	✓				✓	
		เคมี A,B,C	FIRE BLOCK	10 ปอนด์	✓				✓	
		เคมี A,B,C	FIRE BLOCK	15 ปอนด์	✓	✓	✓	✓	✓	
		เคมี A,B,C	SANTO	15 ปอนด์	✓				✓	
ห้องสุทธารู	ในห้องพักเตรียม	เคมี A,B,C	SANTO	15 ปอนด์	✓				✓	
		เคมี A,B,C	SANTO	15 ปอนด์	✓				✓	
		เคมี A,B,C	SANTO	15 ปอนด์	✓				✓	
		เคมี A,B,C	SANTO	15 ปอนด์	✓				✓	
ห้องสุทธารู	ในหน้าห้องเตรียม	เคมี A,B,C	SANTO	15 ปอนด์	✓				✓	
		เคมี A,B,C	SANTO	15 ปอนด์	✓				✓	
		เคมี A,B,C	SANTO	15 ปอนด์	✓				✓	
		เคมี A,B,C	SANTO	15 ปอนด์	✓				✓	
ห้องสุทธารู	หลังห้องสุทธารู	เคมี A,B,C	SANTO	15 ปอนด์	✓				✓	
		เคมี A,B,C	SANTO	15 ปอนด์	✓				✓	
		เคมี A,B,C	SANTO	15 ปอนด์	✓				✓	
		เคมี A,B,C	SANTO	15 ปอนด์	✓				✓	
ห้องสุทธารู	ทางเชื่อมสตาร์ 4	เคมี A,B,C	FIRE BLOCK	10 ปอนด์	✓	✓	✓	✓	✓	
		เคมี A,B,C	FIRE BLOCK	10 ปอนด์	✓	✓	✓	✓	✓	
		เคมี A,B,C	FIRE BLOCK	10 ปอนด์	✓				✓	
		เคมี A,B,C	FIRE BLOCK	10 ปอนด์	✓				✓	

ชุดติดตั้งอุปกรณ์ดับเพลิง สตาร์ 2 ชั้น 1 และโรงแรมสตาร์ 2 ชั้น 1 ประจำเดือน

2565

ลำดับที่	สถานที่	จุดติดตั้งอุปกรณ์ดับเพลิง	ถังดับเพลิง			ผู้เก็บอุปกรณ์ดับเพลิง			สายส่งน้ำ	หัวฉีด	ข้อต่อสวมเร็ว	เอกสาร ตรวจเช็ค	หมายเหตุ
			ชนิด	ยี่ห้อ	ขนาดความจุ	ผลการตรวจ	การปิดล็อก	สภาพภายนอก					
23	ลานจอดรถ	หลัง CCTV	เคมี A,B,C	FIRE BLOCK	10 ปอนด์	✓	✓	✓	✓	✓	✓	✓	
24		ประตูหนีไฟเกาะแก้ว	เคมี A,B,C	APEK	15 ปอนด์	✓	✓	✓	✓	✓	✓	✓	
25	ชั้น 1 ศูนย์ คอมพิวเตอร์	ในประตูหนีไฟโสมาร์เกต	เคมี A,B,C	BENZ	10 ปอนด์	✓	✓	✓	✓	✓	✓	✓	
26		ทางเดินประตู B	เคมี A,B,C	APEX	15 ปอนด์	✓	✓	✓	✓	✓	✓	✓	
27		หน้าห้องนำประตู C	เคมี A,B,C	FIRE MAN	10 ปอนด์	✓	✓	✓	✓	✓	✓	✓	
28		หน้าร้านอาหารเกาหลี	เคมี A,B,C	APEX	15 ปอนด์	✓	✓	✓	✓	✓	✓	✓	
29		ซอยไมโครคอมพิวเตอร์	เคมี A,B,C	APEX	15 ปอนด์	✓	✓	✓	✓	✓	✓	✓	
30	115	ห้องทำงาน	เคมี A,B,C	SANTO	15 ปอนด์	✓	✓	✓	✓	✓	✓	✓	
31		ตู้ดับเพลิงทางเชื่อม 115					✓	✓	✓	✓	✓	✓	
32		จุดทานอาหารพนักงาน	เคมี A,B,C	VIP Fire	15 ปอนด์	✓	✓	✓	✓	✓	✓	✓	
33	ชั้น 2 ศูนย์ คอมพิวเตอร์	ข้างลิฟท์ศูนย์	เคมี A,B,C	APEX	15 ปอนด์	✓	✓	✓	✓	✓	✓	✓	
34		หน้าห้องนำ ชั้น 2	เคมี A,B,C	VINTER	15 ปอนด์	✓	✓	✓	✓	✓	✓	✓	
35		ทางหนีไฟข้างการตลาด	เคมี A,B,C	SANTO	15 ปอนด์	✓	✓	✓	✓	✓	✓	✓	
36		ห้องประชุม ระยะของ 1				✓	✓	✓	✓	✓	✓	✓	
37		ห้องประชุม ระยะของ 2				✓	✓	✓	✓	✓	✓	✓	
38	ครัวเกาะแก้ว	ตู้ดับเพลิงครัวเกาะแก้ว	HALOTRON	SANTO	10 ปอนด์	✓	✓	✓	✓	✓	✓	✓	
39		ห้องครัว	HALOTRON	SANTO	10 ปอนด์	✓	✓	✓	✓	✓	✓	✓	
40		ลิฟท์ขนของครัว	โฟม	-	2.5 แกลลอน	✓	✓	✓	✓	✓	✓	✓	
41		ทางเข้าครัว	เคมี A,B,C	SANTO	15 ปอนด์	✓	✓	✓	✓	✓	✓	✓	
42			เคมี A,B,C	FIRE BLOCK	10 ปอนด์	✓	✓	✓	✓	✓	✓	✓	
43		ประตู เกาะแก้ว	เคมี A,B,C	SANTO	15 ปอนด์	✓	✓	✓	✓	✓	✓	✓	
44		ข้างเวที เกาะแก้ว	เคมี A,B,C	SANTO	15 ปอนด์	✓	✓	✓	✓	✓	✓	✓	
45			เคมี A,B,C	IMPERIAL	15 ปอนด์	✓	✓	✓	✓	✓	✓	✓	
46	พร้อมท์	เคาเตอร์เบด	HALOTRON	SANTO	10 ปอนด์	✓	✓	✓	✓	✓	✓	✓	

จุดติดตั้งอุปกรณ์ดับเพลิง โรงแรมสตาร์ 2 ชั้น 5, ชั้น 6, ชั้น 7 และดาตฟ้า ประจำเดือน

[illegible]

จุดติดตั้งอุปกรณ์ดับเพลิง โรงแรมสตาร์ 2 พันธนภรณ์, ชั้น 3, ชั้น 4 ประจำเดือน มิ.ย. 256๖

จุดติดตั้งอุปกรณ์ดับเพลิง โรงแรมสตาร์ 2 ชั้นศูนย์ฯ, ชั้น 3, ชั้น 4 ประจำเดือน มิ.ย. 256๒													
ลำดับที่	สถานที่	จุดติดตั้งอุปกรณ์ดับเพลิง	ถังดับเพลิง			ผู้เก็บอุปกรณ์ดับเพลิง				เอกสาร ตรวจสอบ	หมายเหตุ		
			ชนิด	ยี่ห้อ	ขนาดความจุ	ผลการตรวจ	การปัดสี	สภาพภายนอกตู้	สภาพภายในตู้				
71	เกษรา ๑-๕	ข้างบันไดหนีไฟ FE 2เกาะแก้ว	เคมี A,B,C	FIRE BLOCK	10 ปอนด์	✓	✓	✓	✓	✓	✓		
72		หลังห้องเกษรา ๑, ๒, ๓	เคมี A,B,C	SANTO	15 ปอนด์	✓	✓	✓	✓	✓	✓		
73			เคมี A,B,C	SANTO	15 ปอนด์	✓	✓	✓	✓	✓	✓		
74			เคมี A,B,C	SANTO	15 ปอนด์	✓	✓	✓	✓	✓	✓		
75			เคมี A,B,C	SANTO	15 ปอนด์	✓	✓	✓	✓	✓	✓		
76	ห้องแม่บ้าน	หน้าห้องเกษรา ๔-๖	เคมี A,B,C	BENZ	10 ปอนด์	✓	✓	✓	✓	✓	✓		
77			เคมี A,B,C	SANTO	10 ปอนด์	✓	✓	✓	✓	✓	✓		
78			เคมี A,B,C	VINTEX	15 ปอนด์	✓	✓	✓	✓	✓	✓		
79			เคมี A,B,C	SANTO	15 ปอนด์	✓	✓	✓	✓	✓	✓		
80			เคมี A,B,C	BENZ	10 ปอนด์	✓	✓	✓	✓	✓	✓		
81	ชั้น 3	หน้าห้อง 3338	เคมี A,B,C	BENZ	10 ปอนด์	✓	✓	✓	✓	✓	✓		
82		ระหว่าง 3325-3326	เคมี A,B,C	VINTEX	15 ปอนด์	✓	✓	✓	✓	✓	✓		
83		หน้าห้อง 3312	เคมี A,B,C	BENZ	15 ปอนด์	✓	✓	✓	✓	✓	✓		
84		หน้าห้อง 3381	เคมี A,B,C	BENZ	10 ปอนด์	✓	✓	✓	✓	✓	✓		
85		ระหว่าง 3374-3375	เคมี A,B,C	SANTO	15 ปอนด์	✓	✓	✓	✓	✓	✓		
86		หน้าห้อง 3362	เคมี A,B,C	VINTEX	15 ปอนด์	✓	✓	✓	✓	✓	✓		
87		Center	เคมี A,B,C	APEK	15 ปอนด์	✓	✓	✓	✓	✓	✓		
88		หน้าห้อง 4438	เคมี A,B,C	BENZ	10 ปอนด์	✓	✓	✓	✓	✓	✓		
89	ชั้น 4	ระหว่าง 4425-4426	เคมี A,B,C	BENZ	15 ปอนด์	✓	✓	✓	✓	✓	✓		
90		หน้าห้อง 4412	เคมี A,B,C	BENZ	10 ปอนด์	✓	✓	✓	✓	✓	✓		
91		หน้าห้อง 4481	เคมี A,B,C	BENZ	10 ปอนด์	✓	✓	✓	✓	✓	✓		
92		ระหว่าง 4474-4475	เคมี A,B,C	NIPON	15 ปอนด์	✓	✓	✓	✓	✓	✓		
93		สโตร์แม่บ้าน	เคมี A,B,C	FIRE BLOCK	10 ปอนด์	✓	✓	✓	✓	✓	✓		
94		หน้าห้อง 4462	เคมี A,B,C	BENZ	10 ปอนด์	✓	✓	✓	✓	✓	✓		
95													
96													

ชุดติดตั้งอุปกรณ์ดับเพลิง สตาร์ 3...ประจำเดือน

2565

ลำดับที่	สถานที่	ชุดติดตั้งอุปกรณ์ดับเพลิง	ถังดับเพลิง			ผลการตรวจ	ผู้เก็บอุปกรณ์ดับเพลิง		สายส่งน้ำ	หัวฉีด	ข้อต่อสวมเร็ว	เอกสาร ตรวจเช็ค	หมายเหตุ
			ชนิด	ยี่ห้อ	ขนาดความจุ		การปิดล็อก	สภาพภายนอกตู้					
1	ชั้น 1	ออฟฟิต	HALOTRON	SANTO	10 ปอนด์	✓						✓	
2		หน้าห้อง 1102	เคมี A,B,C	BENZ	10 ปอนด์	✓						✓	
3		หน้าห้อง 1111	เคมี A,B,C	SANTO	15 ปอนด์	✓						✓	
4		ทางเดินไปตึก B	เคมี A,B,C	BENZ	10 ปอนด์	✓						✓	
5		หน้าห้อง 2135	เคมี A,B,C	NIPON	10 ปอนด์	✓						✓	
6		มุมนั่งเล่น	เคมี A,B,C	FIRE BLOCK	10 ปอนด์	✓						✓	
7		หน้าห้อง 2102	เคมี A,B,C	SANTO	15 ปอนด์	✓						✓	
8		หน้าห้อง 2117	เคมี A,B,C	SANTO	10 ปอนด์	✓						✓	
9	ชั้น 2	หน้าห้อง 2235	เคมี A,B,C	FIRE BLOCK	10 ปอนด์	✓						✓	
10		หน้าห้อง 2220	เคมี A,B,C	NIPON	10 ปอนด์	✓						✓	เป็นถัง
11		หน้าห้อง 2202	เคมี A,B,C	FIRE BLOCK	10 ปอนด์	✓						✓	ดับเพลิง
12		หน้าห้อง 2217	เคมี A,B,C	FIRE BLOCK	10 ปอนด์	✓						✓	ชนิด
13		หน้าห้อง 1235	เคมี A,B,C	NIPON	10 ปอนด์	✓						✓	แฉวน
14		หน้าห้อง 1220	เคมี A,B,C	SANTO	15 ปอนด์	✓						✓	ไม่มีตู้
15		หน้าห้อง 1202	เคมี A,B,C	SANTO	15 ปอนด์	✓						✓	อุปกรณ์
16		หน้าห้อง 1217	เคมี A,B,C	NK.SAFETY	10 ปอนด์	✓						✓	
17	ชั้น 3	หน้าห้อง 2335	เคมี A,B,C	VINTEX	15 ปอนด์	✓						✓	
18		หน้าห้อง 2320	เคมี A,B,C	NIPON	10 ปอนด์	✓						✓	
19		หน้าห้อง 2302	เคมี A,B,C	SANTO	15 ปอนด์	✓						✓	
20		หน้าห้อง 2318	เคมี A,B,C	APEX	15 ปอนด์	✓						✓	
21		หน้าห้อง 1335	เคมี A,B,C	SANTO	15 ปอนด์	✓						✓	
22		หน้าห้อง 1320	เคมี A,B,C	NIPON	15 ปอนด์	✓						✓	
23		หน้าห้อง 1302	เคมี A,B,C	SANTO	15 ปอนด์	✓						✓	
24		หน้าห้อง 1317	เคมี A,B,C	SANTO	15 ปอนด์	✓						✓	

จุดติดตั้งอุปกรณ์ดับเพลิง ตาราง 3..ประจำเดือน

256๓

ลำดับที่	สถานที่	จุดติดตั้งอุปกรณ์ดับเพลิง	ถังดับเพลิง			ผู้เก็บอุปกรณ์ดับเพลิง			สายส่งน้ำ	หัวฉีด	ข้อต่อสวมเร็ว	เอกสาร ตรวจเช็ค	หมายเหตุ
			ชนิด	ยี่ห้อ	ขนาดความจุ	ผลการตรวจ	การปิดล็อก	สภาพภายนอกตู้					
25	ชั้น 4	หน้าห้อง 2435	เคมี A,B,C	NIPON	10 ปอนด์	/						/	
26		หน้าห้อง 2420	เคมี A,B,C	FIRE BLOCK	10 ปอนด์	/						/	
27		หน้าห้อง 2402	เคมี A,B,C	BENZ	10 ปอนด์	/						/	
28		หน้าห้อง 2417	เคมี A,B,C	SANTO	15 ปอนด์	/						/	
29		หน้าห้อง 1435	เคมี A,B,C	SANTO	15 ปอนด์	/						/	
30		หน้าห้อง 1420	เคมี A,B,C	APEX	15 ปอนด์	/						/	
31		หน้าห้อง 1402	เคมี A,B,C	FIRE MAN	15 ปอนด์	/						/	
32		ห้องแม่บ้าน 1401	เคมี A,B,C	-	10 ปอนด์	/						/	
33			เคมี A,B,C	-	10 ปอนด์	/						/	
34		หน้าห้อง 1417	เคมี A,B,C	NIPON	10 ปอนด์	/						/	
35	ชั้น 5	หน้าห้อง 2535	เคมี A,B,C	SANTO	10 ปอนด์	/						/	
36		หน้าห้อง 2520	เคมี A,B,C	NIPON	10 ปอนด์	/						/	
37		หน้าห้อง 2502	เคมี A,B,C	NIPON	10 ปอนด์	/						/	
38		ห้องแม่บ้าน 2507	เคมี A,B,C	FIRE BLOCK	10 ปอนด์	/						/	
39			เคมี A,B,C	FIRE BLOCK	10 ปอนด์	/						/	
40		หน้าห้อง 2517	เคมี A,B,C	NIPON	10 ปอนด์	/						/	
41		หน้าห้อง 1535	เคมี A,B,C	SANTO	15 ปอนด์	/						/	
42		หน้าห้อง 1520	เคมี A,B,C	APEX	15 ปอนด์	/						/	
43		หน้าห้อง 1502	เคมี A,B,C	SANTO	15 ปอนด์	/						/	
44		หน้าห้อง 1517	เคมี A,B,C	POLICE	15 ปอนด์	/						/	

จุดติดตั้งอุปกรณ์ดับเพลิง สตาร์ 3..ประจำเดือน ..ส.ค..... 256๒

ลำดับที่	สถานที่	จุดติดตั้งอุปกรณ์ดับเพลิง	ถังดับเพลิง			ผู้เก็บอุปกรณ์ดับเพลิง			สายส่งน้ำ	หัวฉีด	ข้อต่อสวมเร็ว	เอกสาร ตรวจเช็ค	หมายเหตุ
			ชนิด	ยี่ห้อ	ขนาดความจุ	ผลการตรวจ	การคัดเลือก	สภาพภายนอก					
45	ชั้น 6	หน้าห้อง 2635	เคมี A,B,C	SANTO	15 ปอนด์	/						/	เป็นถังดับเพลิง
46		หน้าห้อง 2620	เคมี A,B,C	SANTO	15 ปอนด์	/						/	ชนิด
47		หน้าห้อง 2602	เคมี A,B,C	SANTO	15 ปอนด์	/						/	จำนวน
48		หน้าห้อง 2617	เคมี A,B,C	SATUPN	10 ปอนด์	/						/	ไม่มีตู้
49		หน้าห้อง 1635	เคมี A,B,C	APEX	15 ปอนด์	/						/	อุปกรณ์
50		หน้าห้อง 1620	เคมี A,B,C	SANTO	15 ปอนด์	/						/	
51		หน้าห้อง 1602	เคมี A,B,C	SANTO	15 ปอนด์	/						/	
52		หน้าห้อง 1617	เคมี A,B,C	SANTO	15 ปอนด์	/						/	
53	คาดฟ้า	ห้องคอนโวลลิฟท์	CO ₂	SANTO	15 ปอนด์	/						/	
54			CO ₂	SANTO	15 ปอนด์	/						/	

จุดติดตั้งอุปกรณ์ดับเพลิง ตาราง 2 ชั้น 1 และโรงแรมสตาร์ 2 ชั้น 1 ประจำเดือน 2565

ลำดับที่	สถานที่	จุดติดตั้งอุปกรณ์ดับเพลิง	ถังดับเพลิง			ผู้เก็บอุปกรณ์ดับเพลิง			สายส่งน้ำ	หัวฉีด	ข้อต่อสวมเร็ว	เอกสาร ตรวจเช็ค	หมายเหตุ
			ชนิด	ยี่ห้อ	ขนาดความจุ	ผลการตรวจ	การปลดล็อก	สภาพภายนอกตู้					
23	ลานจอดรถใต้ดิน	หลัง CCTV	เคมี A,B,C	FIRE BLOCK	10 ปอนด์	✓	✓	✓	✓	✓	✓	✓	
24		ประตูหนีไฟเกาะแก้ว	เคมี A,B,C	APEK	15 ปอนด์	✓	✓	✓	✓	✓	✓	✓	
25	ชั้น 1 ศูนย์คอมพิวเตอร์	ในประตูหนีไฟ โสมาร์คเก่า	เคมี A,B,C	BENZ	10 ปอนด์	✓	✓	✓	✓	✓	✓	✓	
26		ทางเดินประตู B	เคมี A,B,C	APEX	15 ปอนด์	✓	✓	✓	✓	✓	✓	✓	
27		หน้าห้องนำประตู C	เคมี A,B,C	FIRE MAN	10 ปอนด์	✓	✓	✓	✓	✓	✓	✓	
28		หน้าร้านอาหารเกาหลี	เคมี A,B,C	APEX	15 ปอนด์	✓	✓	✓	✓	✓	✓	✓	
29		ซอยไม่โครคอมพิวเตอร์	เคมี A,B,C	APEX	15 ปอนด์	✓	✓	✓	✓	✓	✓	✓	
30	115	ห้องสำนักงาน	เคมี A,B,C	SANTO	15 ปอนด์	✓	✓	✓	✓	✓	✓	✓	
31		ตู้ดับเพลิงทางเชื่อม 115					✓	✓	✓	✓	✓	✓	
32		จุดทานอาหารพนักงาน	เคมี A,B,C	VIP Fire	15 ปอนด์	✓	✓	✓	✓	✓	✓	✓	
33	ชั้น 2 ศูนย์คอมพิวเตอร์	ข้างลิฟต์ศูนย์	เคมี A,B,C	APEX	15 ปอนด์	✓	✓	✓	✓	✓	✓	✓	
34		หน้าห้องนำ ชั้น 2	เคมี A,B,C	VINTER	15 ปอนด์	✓	✓	✓	✓	✓	✓	✓	
35		ทางหนีไฟข้างการตลาด	เคมี A,B,C	SANTO	15 ปอนด์	✓	✓	✓	✓	✓	✓	✓	
36		ห้องประชุม ระยะเวลา 1	A,B,C	APEX	10	✓	✓	✓	✓	✓	✓	✓	
37		ห้องประชุม ระยะเวลา 2	A,B,C	APEX	10	✓	✓	✓	✓	✓	✓	✓	
38	ครัวเกาะแก้ว	ตู้ดับเพลิงครัวเกาะแก้ว	HALOTRON	SANTO	10 ปอนด์	✓	✓	✓	✓	✓	✓	✓	
39		ห้องครัว	HALOTRON	SANTO	10 ปอนด์	✓	✓	✓	✓	✓	✓	✓	
40		ลิฟท์ทำงานของครัว	โฟม	-	2.5 เกลอน	✓	✓	✓	✓	✓	✓	✓	
41		ทางเข้าครัว	เคมี A,B,C	SANTO	15 ปอนด์	✓	✓	✓	✓	✓	✓	✓	
42			เคมี A,B,C	FIRE BLOCK	10 ปอนด์	✓	✓	✓	✓	✓	✓	✓	
43		ประตู เกาะแก้ว	เคมี A,B,C	SANTO	15 ปอนด์	✓	✓	✓	✓	✓	✓	✓	
44		ข้างเวที เกาะแก้ว	เคมี A,B,C	SANTO	15 ปอนด์	✓	✓	✓	✓	✓	✓	✓	
45			เคมี A,B,C	IMPERIAL	15 ปอนด์	✓	✓	✓	✓	✓	✓	✓	
46	ฟร้อนท์	เคาเตอร์เบด	HALOTRON	SANTO	10 ปอนด์	✓	✓	✓	✓	✓	✓	✓	

จุดติดตั้งอุปกรณ์ดับเพลิง โรงแรมสตาร์ 2 ชั้น 1-ชั้นสุหนทรู่ ประจำเดือน ..ค.ค..ค.ค. 2563

ลำดับที่	สถานที่	จุดติดตั้งอุปกรณ์ดับเพลิง	ถังดับเพลิง			ผู้รับผิดชอบการดับเพลิง			สายส่งน้ำ	หัวฉีด	ข้อต่อสวมเร็ว	เอกสาร ตรวจเช็ค	หมายเหตุ
			ชนิด	ยี่ห้อ	ขนาดความจุ	ผลการตรวจ	การปิดล็อก	สภาพภายนอก					
47	จันทร์สุตา	หน้าจันทร์สุตา	เคมี A,B,C	APEX	15 ปอนด์	✓							
48			เคมี A,B,C	BENZ	10 ปอนด์	✓							
49			เคมี A,B,C	APEX	15 ปอนด์	✓							
50		หลังห้องจันทร์สุตา	เคมี A,B,C	NIPON	10 ปอนด์	✓	✓		✓			✓	
51	สตาร์ฟิตเนส	หน้าห้องกรรณนำ	เคมี A,B,C	FIRE BLOCK	10 ปอนด์	✓	✓		✓			✓	
52		ทางหนีไฟ หน้าฟิตเนส	เคมี A,B,C	VINTEX	15 ปอนด์	✓	✓		✓			✓	
53		ประตูหน้าฟิตเนส	CO2	SANTO	15 ปอนด์	✓	✓		✓			✓	
54		ห้องยิม	HALOTRON	SANTO	10 ปอนด์	✓						✓	
55		โยคะ	HALOTRON	SANTO	10 ปอนด์	✓						✓	
56		ห้องน้ำหนัก	เคมี A,B,C	FIRE BLOCK	10 ปอนด์	✓						✓	
57		ห้องน้ำหนัก	เคมี A,B,C	FIRE BLOCK	10 ปอนด์	✓						✓	
58	ห้องสุหนทรู่	ประตูหน้าฟิตเนสห้องข้าง	เคมี A,B,C	FIRE BLOCK	10 ปอนด์	✓	✓		✓			✓	
59		หลังเรือหยก	เคมี A,B,C	FIRE BLOCK	15 ปอนด์	✓	✓		✓			✓	
60		หน้าห้องเตรียมอาหารข้างห้อง	เคมี A,B,C	SANTO	15 ปอนด์	✓						✓	
61			เคมี A,B,C	SANTO	15 ปอนด์	✓						✓	
62		สุหนทรู่	เคมี A,B,C	SANTO	15 ปอนด์	✓						✓	
63			เคมี A,B,C	SANTO	15 ปอนด์	✓						✓	
64		ในห้องพักเตรียม	เคมี A,B,C	SANTO	15 ปอนด์	✓						✓	
65			เคมี A,B,C	SANTO	15 ปอนด์	✓						✓	
66		ในหน้าห้องเตรียม	เคมี A,B,C	SANTO	15 ปอนด์	✓						✓	
67			เคมี A,B,C	SANTO	15 ปอนด์	✓						✓	
68	หลังห้องสุหนทรู่	หลังห้องสุหนทรู่	เคมี A,B,C	SANTO	15 ปอนด์	✓						✓	
69			เคมี A,B,C	SANTO	15 ปอนด์	✓						✓	
70		ทางเชื่อมสตาร์ 4	เคมี A,B,C	FIRE BLOCK	10 ปอนด์	✓	✓		✓			✓	
		ข้างบันไดหนีไฟ FE 3 หลังการเตรียม	เคมี A,B,C	FIRE BLOCK	10 ปอนด์	✓	✓		✓			✓	

จุดติดตั้งอุปกรณ์ดับเพลิง สตาร์ 3. ประจำเดือน .ร.บ.ร.บ. 2565

ลำดับที่	สถานที่	จุดติดตั้งอุปกรณ์ดับเพลิง	ถังดับเพลิง			ผู้เก็บอุปกรณ์ดับเพลิง			สายส่งน้ำ	หัวฉีด	ข้อต่อสวมเร็ว	เอกสาร ตรวจเช็ค	หมายเหตุ
			ชนิด	ยี่ห้อ	ขนาดความจุ	ผลการตรวจ	การปิดล็อก	สภาพภายนอกตู้					
25	ชั้น 4	หน้าห้อง 2435	เคมี A,B,C	NIPON	10 ปอนด์	/						/	
26		หน้าห้อง 2420	เคมี A,B,C	FIRE BLOCK	10 ปอนด์	/						/	
27		หน้าห้อง 2402	เคมี A,B,C	BENZ	10 ปอนด์	/						/	
28		หน้าห้อง 2417	เคมี A,B,C	SANTO	15 ปอนด์	/						/	
29		หน้าห้อง 1435	เคมี A,B,C	SANTO	15 ปอนด์	/						/	
30		หน้าห้อง 1420	เคมี A,B,C	APEX	15 ปอนด์	/						/	
31		หน้าห้อง 1402	เคมี A,B,C	FIRE MAN	15 ปอนด์	/						/	
32		ห้องแม่บ้าน 1401	เคมี A,B,C	-	10 ปอนด์	/						/	
33			เคมี A,B,C	-	10 ปอนด์	/						/	
34		หน้าห้อง 1417	เคมี A,B,C	NIPON	10 ปอนด์	/						/	
35	ชั้น 5	หน้าห้อง 2535	เคมี A,B,C	SANTO	10 ปอนด์	/						/	
36		หน้าห้อง 2520	เคมี A,B,C	NIPON	10 ปอนด์	/						/	
37		หน้าห้อง 2502	เคมี A,B,C	NIPON	10 ปอนด์	/						/	
38		ห้องแม่บ้าน 2507	เคมี A,B,C	FIRE BLOCK	10 ปอนด์	/						/	
39			เคมี A,B,C	FIRE BLOCK	10 ปอนด์	/						/	
40		หน้าห้อง 2517	เคมี A,B,C	NIPON	10 ปอนด์	/						/	
41		หน้าห้อง 1535	เคมี A,B,C	SANTO	15 ปอนด์	/						/	
42		หน้าห้อง 1520	เคมี A,B,C	APEX	15 ปอนด์	/						/	
43		หน้าห้อง 1502	เคมี A,B,C	SANTO	15 ปอนด์	/						/	
44		หน้าห้อง 1517	เคมี A,B,C	POLICE	15 ปอนด์	/						/	

จุดติดตั้งอุปกรณ์ดับเพลิง สตาร์ 3..ประจำเดือน ..พ.ค. 256๒

ลำดับที่	สถานที่	จุดติดตั้งอุปกรณ์ดับเพลิง	ถังดับเพลิง			ผู้เก็บอุปกรณ์ดับเพลิง			สายส่งน้ำ	หัวฉีด	ข้อต่อสวมเร็ว	เอกสาร ตรวจเช็ค	หมายเหตุ
			ชนิด	ยี่ห้อ	ขนาดความจุ	ผลการตรวจ	การปิดล็อก	สภาพภายนอกตู้					
45	ชั้น 6	หน้าห้อง 2635	เคมี A,B,C	SANTO	15 ปอนด์	/						/	เป็นถังดับเพลิงชนิด แขน ไม่มีตู้ อุปกรณ์
46		หน้าห้อง 2620	เคมี A,B,C	SANTO	15 ปอนด์	/						/	
47		หน้าห้อง 2602	เคมี A,B,C	SANTO	15 ปอนด์	/						/	
48		หน้าห้อง 2617	เคมี A,B,C	SATUPN	10 ปอนด์	/						/	
49		หน้าห้อง 1635	เคมี A,B,C	APEX	15 ปอนด์	/						/	
50		หน้าห้อง 1620	เคมี A,B,C	SANTO	15 ปอนด์	/						/	
51		หน้าห้อง 1602	เคมี A,B,C	SANTO	15 ปอนด์	/						/	
52		หน้าห้อง 1617	เคมี A,B,C	SANTO	15 ปอนด์	/						/	
53	ดาตฟ้า	ห้องคอนโวลลิฟท์	CO ₂	SANTO	15 ปอนด์	/						/	
54			CO ₂	SANTO	15 ปอนด์	/						/	

จุดติดตั้งอุปกรณ์ดับเพลิง ตาราง 2 ชั้น 1 และโรงแรมสตาร์ 2 ชั้น 1 ประจำเดือน 2565

ลำดับที่	สถานที่	จุดติดตั้งอุปกรณ์ดับเพลิง	ถังดับเพลิง			ผู้เก็บอุปกรณ์ดับเพลิง			สายส่งน้ำ	หัวฉีด	ฉีดต่อสวมเร็ว	เอกสาร ตรวจเช็ค	หมายเหตุ
			ชนิด	ยี่ห้อ	ขนาดความจุ	ผลการตรวจ	การปิดล็อก	สภาพภายนอกตู้					
23	ลานจอดรถใต้ดิน	หลัง CCTV	เคมี A,B,C	FIRE BLOCK	10 ปอนด์	/	/	/	/	/	/	/	
24		ประตูหนีไฟเกาะแก้ว	เคมี A,B,C	APEK	15 ปอนด์	/	/	/	/	/	/	/	
25	ชั้น 1 ศูนย์ คอมพิวเตอร์	ในประตูหนีไฟ โสมารต์เก่า	เคมี A,B,C	BENZ	10 ปอนด์	/	/	/	/	/	/	/	
26		ทางเดินประตู B	เคมี A,B,C	APEX	15 ปอนด์	/	/	/	/	/	/	/	
27		หน้าห้องนำประตู C	เคมี A,B,C	FIRE MAN	10 ปอนด์	/	/	/	/	/	/	/	
28		หน้าร้านอาหารเกาหลี	เคมี A,B,C	APEX	15 ปอนด์	/	/	/	/	/	/	/	
29		ซอยโมโครคอมพิวเตอร์	เคมี A,B,C	APEX	15 ปอนด์	/	/	/	/	/	/	/	
30	115	ห้องถังงาน	เคมี A,B,C	SANTO	15 ปอนด์	/	/	/	/	/	/	/	
31		ตู้ดับเพลิงทางเชื่อม 115											
32		จุดทานอาหารพนักงาน	เคมี A,B,C	VIP Fire	15 ปอนด์	/	/	/	/	/	/	/	
33	ชั้น 2 ศูนย์ คอมพิวเตอร์	ข้างลิฟท์ศูนย์	เคมี A,B,C	APEX	15 ปอนด์	/	/	/	/	/	/	/	
34		หน้าห้องนำ ชั้น 2	เคมี A,B,C	VINTER	15 ปอนด์	/	/	/	/	/	/	/	
35		ทางหนีไฟข้างการตลาด	เคมี A,B,C	SANTO	15 ปอนด์	/	/	/	/	/	/	/	
36		ห้องประชุม ระยะของ 1	A,B,C	APEX	10	/	/	/	/	/	/	/	
37		ห้องประชุม ระยะของ 2	A,B,C	APEX	10	/	/	/	/	/	/	/	
38	ครัวเกาะแก้ว	ตู้ดับเพลิงครัวเกาะแก้ว	HALOTRON	SANTO	10 ปอนด์	/	/	/	/	/	/	/	
39		ห้องครัว	HALOTRON	SANTO	10 ปอนด์	/	/	/	/	/	/	/	
40		ลิฟท์ขนของครัว	โฟม	-	2.5 เกลตอน	/	/	/	/	/	/	/	
1		ทางเข้าครัว	เคมี A,B,C	SANTO	15 ปอนด์	/	/	/	/	/	/	/	
2			เคมี A,B,C	FIRE BLOCK	10 ปอนด์	/	/	/	/	/	/	/	
3		ประตู เกาะแก้ว	เคมี A,B,C	SANTO	15 ปอนด์	/	/	/	/	/	/	/	
4		ข้างเวที เกาะแก้ว	เคมี A,B,C	SANTO	15 ปอนด์	/	/	/	/	/	/	/	
5			เคมี A,B,C	IMPERIAL	15 ปอนด์	/	/	/	/	/	/	/	
6		เคาเตอร์เบด	HALOTRON	SANTO	10 ปอนด์	/	/	/	/	/	/	/	

จุดติดตั้งอุปกรณ์ดับเพลิง โรงแรมสตาร์ 2 ชั้น 1-ชั้นสุหนทรภู ประจำเคอน 256๒

ลำดับที่	สถานที่	จุดติดตั้งอุปกรณ์ดับเพลิง	ถังดับเพลิง			ผู้เก็บอุปกรณ์ดับเพลิง			สายส่งน้ำ	หัวฉีด	ข้อต่อสวมเร็ว	เอกสาร ตรวจเช็ค	หมายเหตุ
			ชนิด	ยี่ห้อ	ขนาดความจุ	ผลการตรวจ	การปิดล็อก	สภาพภายนอก					
47	จันทร์สุตา	หน้าจันทร์สุตา	เคมี A,B,C	APEX	15 ปอนด์	/						/	
48			เคมี A,B,C	BENZ	10 ปอนด์	/						/	
49			เคมี A,B,C	APEX	15 ปอนด์	/						/	
50		หลังห้องจันทร์สุตา	เคมี A,B,C	NIPON	10 ปอนด์	/	/	/	/	/	/	/	
51	สตาร์ฟิตเนส	หน้าห้องกรอนนำ	เคมี A,B,C	FIRE BLOCK	10 ปอนด์	/	/	/	/	/	/	/	
52		ทางหนีไฟ หนีฟิตเนส	เคมี A,B,C	VINTEX	15 ปอนด์	/	/	/	/	/	/	/	
53		ประตูหน้าฟิตเนส	CO2	SANTO	15 ปอนด์	/						/	
54		ห้องยิม	HALOTRON	SANTO	10 ปอนด์	/						/	
55		โยคะ	HALOTRON	SANTO	10 ปอนด์	/						/	
56		ห้องน้าชาย	เคมี A,B,C	FIRE BLOCK	10 ปอนด์	/						/	
57		ห้องน้าหญิง	เคมี A,B,C	FIRE BLOCK	10 ปอนด์	/						/	
58		ประตูหนีไฟลงห้องข้าง	เคมี A,B,C	FIRE BLOCK	10 ปอนด์	/	/	/	/	/	/	/	
59	ห้องสุหนทรภู	หลังเรือหยก	เคมี A,B,C	FIRE BLOCK	15 ปอนด์	/	/	/	/	/	/	/	
60		หน้าห้องเตรียมอาหารข้างห้อง สุหนทรภู	เคมี A,B,C	SANTO	15 ปอนด์	/						/	
61			เคมี A,B,C	SANTO	15 ปอนด์	/						/	
62		ในห้องเตรียม	เคมี A,B,C	SANTO	15 ปอนด์	/						/	
63		ในหน้าห้องเตรียม	เคมี A,B,C	SANTO	15 ปอนด์	/						/	
64			เคมี A,B,C	SANTO	15 ปอนด์	/						/	
65		หลังห้องสุหนทรภู	เคมี A,B,C	SANTO	15 ปอนด์	/						/	
66			เคมี A,B,C	SANTO	15 ปอนด์	/						/	
67		ทางเชื่อมสตาร์ 4	เคมี A,B,C	SANTO	15 ปอนด์	/						/	
68			เคมี A,B,C	SANTO	15 ปอนด์	/						/	
69		ข้างบันไดหนีไฟ FE 3 หลังการคุม	เคมี A,B,C	FIRE BLOCK	10 ปอนด์	/	/	/	/	/	/	/	
70			เคมี A,B,C	FIRE BLOCK	10 ปอนด์	/	/	/	/	/	/	/	

จุดติดตั้งอุปกรณ์ดับเพลิง โรงแรมสตาร์ 2 ชั้นสมุทรฯ, ชั้น 3, ชั้น 4 ประจำเดือน *พ.ศ. 256๗*

ลำดับที่	สถานที่	จุดติดตั้งอุปกรณ์ดับเพลิง	ถังดับเพลิง			ผู้ถืออุปกรณ์ดับเพลิง			ผลการตรวจ	การปิดล็อก	สถานภาพนอกตู้		สภาพภายในตู้	สายส่งน้ำ	หัวฉีด	ข้อต่อสวมเร็ว	เอกสารตรวจเช็ค	หมายเหตุ
			ชนิด	ยี่ห้อ	ขนาดความจุ	ชนิด	ยี่ห้อ	ขนาดความจุ			สถานภาพนอกตู้	สภาพภายในตู้						
71		ข้างบันไดหนีไฟ FE 2ถาดแก้ว	เคมี A,B,C	FIRE BLOCK	10 ปอนด์				/		/		/	/	/	/		
72	เกษรา ๑-๕	หลังห้องเกษรา ๑, ๒, ๓	เคมี A,B,C	SANTO	15 ปอนด์				/									
73			เคมี A,B,C	SANTO	15 ปอนด์				/									
74			เคมี A,B,C	SANTO	15 ปอนด์				/									
75			เคมี A,B,C	SANTO	15 ปอนด์				/									
76	ห้องแม่บ้าน	หน้าห้องเกษรา ๔-๖	เคมี A,B,C	BENZ	10 ปอนด์				/									
77			เคมี A,B,C	SANTO	10 ปอนด์				/									
78			เคมี A,B,C	VINTEX	15 ปอนด์				/									
79			เคมี A,B,C	SANTO	15 ปอนด์				/									
80	ชั้น 3	Center	เคมี A,B,C	BENZ	10 ปอนด์				/		/			/	/	/		
81		หน้าห้อง 3338	เคมี A,B,C	BENZ	10 ปอนด์				/		/			/	/	/		
82		ระหว่าง 3325-3326	เคมี A,B,C	VINTEX	15 ปอนด์				/									
83		หน้าห้อง 3312	เคมี A,B,C	BENZ	15 ปอนด์				/		/			/	/	/		
84		หน้าห้อง 3381	เคมี A,B,C	BENZ	10 ปอนด์				/		/			/	/	/		
85		ระหว่าง 3374-3375	เคมี A,B,C	SANTO	15 ปอนด์				/									
86		หน้าห้อง 3362	เคมี A,B,C	VINTEX	15 ปอนด์				/		/			/	/	/		
87	ชั้น 4	Center	เคมี A,B,C	APEK	15 ปอนด์				/		/			/	/	/		
88		หน้าห้อง 4438	เคมี A,B,C	BENZ	10 ปอนด์				/		/			/	/	/		
89		ระหว่าง 4425-4426	เคมี A,B,C	BENZ	15 ปอนด์				/					/	/	/		
90		หน้าห้อง 4412	เคมี A,B,C	BENZ	10 ปอนด์				/		/			/	/	/		
1		หน้าห้อง 4481	เคมี A,B,C	BENZ	10 ปอนด์				/		/			/	/	/		
2		ระหว่าง 4474-4475	เคมี A,B,C	NIPON	15 ปอนด์				/					/	/	/		
3		สโตร์แม่บ้าน	เคมี A,B,C	FIRE BLOCK	10 ปอนด์				/									
4		หน้าห้อง 4462	เคมี A,B,C	BENZ	10 ปอนด์				/		/			/	/	/		

จุดติดตั้งอุปกรณ์ดับเพลิง โรงแรมสตาร์ 2 ชั้นสตาร์ 3, ชั้น 4 ประจำเดือน 256๖

ลำดับที่	สถานที่	จุดติดตั้งอุปกรณ์ดับเพลิง	ถังดับเพลิง			ผู้เก็บอุปกรณ์ดับเพลิง			สายส่งน้ำ	หัวฉีด	ข้อต่อสวมเร็ว	เอกสาร ตรวจเช็ค	หมายเหตุ
			ชนิด	ยี่ห้อ	ขนาดความจุ	ผลการตรวจ	การปิดล็อก	สภาพภายนอก					
71	เกษรา ๑-๕	ข้างบันไดหนีไฟ 2 เกะแก้ว	เคมี A,B,C	FIRE BLOCK	10 ปอนด์	✓	✓	✓	✓	✓	✓	✓	
72		หลังห้องเกษรา ๑, ๒, ๓	เคมี A,B,C	SANTO	15 ปอนด์	✓						✓	
73			เคมี A,B,C	SANTO	15 ปอนด์	✓						✓	
74			เคมี A,B,C	SANTO	15 ปอนด์	✓						✓	
75		หน้าห้องเกษรา ๔ -๗	เคมี A,B,C	SANTO	15 ปอนด์	✓						✓	
76	ห้องแม่บ้าน	ห้องแม่บ้าน	เคมี A,B,C	BENZ	10 ปอนด์	✓						✓	
77			เคมี A,B,C	SANTO	10 ปอนด์	✓						✓	
78			เคมี A,B,C	VINTEX	15 ปอนด์	✓						✓	
79			เคมี A,B,C	SANTO	15 ปอนด์	✓						✓	
80		Center	เคมี A,B,C	BENZ	10 ปอนด์	✓	✓	✓	✓	✓	✓	✓	
81	ชั้น 3	หน้าห้อง 3338	เคมี A,B,C	BENZ	10 ปอนด์	✓	✓	✓	✓	✓	✓	✓	
82		ระหว่าง 3325-3326	เคมี A,B,C	VINTEX	15 ปอนด์	✓						✓	
83		หน้าห้อง 3312	เคมี A,B,C	BENZ	15 ปอนด์	✓	✓	✓	✓	✓	✓	✓	
84		หน้าห้อง 3381	เคมี A,B,C	BENZ	10 ปอนด์	✓	✓	✓	✓	✓	✓	✓	
85		ระหว่าง 3374-3375	เคมี A,B,C	SANTO	15 ปอนด์	✓						✓	
86		หน้าห้อง 3362	เคมี A,B,C	VINTEX	15 ปอนด์	✓	✓	✓	✓	✓	✓	✓	
87	ชั้น 4	Center	เคมี A,B,C	APEK	15 ปอนด์	✓	✓	✓	✓	✓	✓	✓	
88		หน้าห้อง 4438	เคมี A,B,C	BENZ	10 ปอนด์	✓	✓	✓	✓	✓	✓	✓	
89		ระหว่าง 4425-4426	เคมี A,B,C	BENZ	15 ปอนด์	✓						✓	
90		หน้าห้อง 4412	เคมี A,B,C	BENZ	10 ปอนด์	✓	✓	✓	✓	✓	✓	✓	
91		หน้าห้อง 4481	เคมี A,B,C	BENZ	10 ปอนด์	✓	✓	✓	✓	✓	✓	✓	
92		ระหว่าง 4474-4475	เคมี A,B,C	NIPON	15 ปอนด์	✓						✓	
93		สโตร์แม่บ้าน	เคมี A,B,C	FIRE BLOCK	10 ปอนด์	✓						✓	
94		หน้าห้อง 4462	เคมี A,B,C	BENZ	10 ปอนด์	✓	✓	✓	✓	✓	✓	✓	

ชุดติดตั้งอุปกรณ์ดับเพลิง โรงแรมสตาร์ 2 ชั้น 5, ชั้น 6, ชั้น 7 และดาต้า ประจําเดือน 256๕

ฉบับที่	สถานที่	จุดติดตั้งอุปกรณ์ดับเพลิง	ถังดับเพลิง			ผู้เก็บอุปกรณ์ดับเพลิง			ผลการตรวจ	การปิดล็อก			สภาพภายนอกตู้	สภาพภายในตู้	สายส่งน้ำ	หัวฉีด	ข้อต่อสวมเร็ว	เอกสาร ตรวจเช็ค	หมายเหตุ
			ชนิด	ยี่ห้อ	ขนาดความจุ	ชนิด	ยี่ห้อ	ขนาดความจุ											
95	ชั้น 5	Center	เคมี A,B,C	SANTO	15 ปอนด์				✓	✓			✓	✓	✓	✓	✓	✓	
96		หน้าห้อง 5538	เคมี A,B,C	BENZ	10 ปอนด์				✓	✓			✓	✓	✓	✓	✓	✓	
97		สโตร์แม่บ้าน	เคมี A,B,C	FIRE BLOCK	10 ปอนด์				✓	✓			✓	✓	✓	✓	✓	✓	
98		ระหว่าง 5525-5526	เคมี A,B,C	BENZ	10 ปอนด์				✓	✓			✓	✓	✓	✓	✓	✓	
99		หน้าห้อง 5512	เคมี A,B,C	BENZ	10 ปอนด์				✓	✓			✓	✓	✓	✓	✓	✓	
100		หน้าห้อง 5581	เคมี A,B,C	BENZ	10 ปอนด์				✓	✓			✓	✓	✓	✓	✓	✓	
101		ระหว่าง 5574-5575	เคมี A,B,C	SANTO	15 ปอนด์				✓	✓			✓	✓	✓	✓	✓	✓	
102		สโตร์แม่บ้าน	เคมี A,B,C	FIRE BLOCK	10 ปอนด์				✓	✓			✓	✓	✓	✓	✓	✓	
103		หน้าห้อง 5562	เคมี A,B,C	BENZ	10 ปอนด์				✓	✓			✓	✓	✓	✓	✓	✓	
104		Center	เคมี A,B,C	BENZ	10 ปอนด์				✓	✓			✓	✓	✓	✓	✓	✓	
105	ชั้น 6	หน้าห้อง 6636	เคมี A,B,C	BENZ	10 ปอนด์				✓	✓			✓	✓	✓	✓	✓	✓	
106		สโตร์แม่บ้าน	เคมี A,B,C	FIRE BLOCK	10 ปอนด์				✓	✓			✓	✓	✓	✓	✓	✓	
107		ระหว่าง 6625-6626	เคมี A,B,C	FIRE BLOCK	10 ปอนด์				✓	✓			✓	✓	✓	✓	✓	✓	
108		หน้าห้อง 6611	เคมี A,B,C	BENZ	10 ปอนด์				✓	✓			✓	✓	✓	✓	✓	✓	
109		หน้าห้อง 6674	เคมี A,B,C	BENZ	10 ปอนด์				✓	✓			✓	✓	✓	✓	✓	✓	
110		ระหว่าง 6668-6669	เคมี A,B,C	BENZ	10 ปอนด์				✓	✓			✓	✓	✓	✓	✓	✓	
111		หน้าห้อง 6657	เคมี A,B,C	BENZ	10 ปอนด์				✓	✓			✓	✓	✓	✓	✓	✓	
112	ชั้น 7	หัวลิฟท์	CO ₂	SANTO	15 ปอนด์				✓	✓			✓	✓	✓	✓	✓	✓	
113			CO ₂	SANTO	15 ปอนด์				✓	✓			✓	✓	✓	✓	✓	✓	
114			CO ₂	SANTO	15 ปอนด์				✓	✓			✓	✓	✓	✓	✓	✓	
115	ดาดฟ้าทุบกรุ	หัวลิฟท์	CO ₂	SANTO	15 ปอนด์				✓	✓			✓	✓	✓	✓	✓	✓	

จุดติดตั้งอุปกรณ์ดับเพลิง ตาราง 4 ประจำปีเดือน พ.ค. 2563

ลำดับที่	สถานที่	จุดติดตั้งอุปกรณ์ดับเพลิง	ถังดับเพลิง			ผู้เก็บอุปกรณ์ดับเพลิง			สายส่งน้ำ	หัวฉีด	ข้อต่อสวมเร็ว	เอกสาร ตรวจเช็ค	หมายเหตุ
			ชนิด	ยี่ห้อ	ขนาดความจุ	ผลการตรวจ	การปลดล็อก	สภาพภายนอกตู้					
25	ชั้น 4 ถานจวดรณ	ประตุนิไฟฟ้สตาร 2	เคมี A,B,C	FIRE BLOCK	10 ปอนด์	✓	✓	✓	✓	✓	✓	✓	
26		หลังลิฟท์ทางเชื่อม	เคมี A,B,C	SATURN	10 ปอนด์	✓	✓	✓	✓	✓	✓	✓	
27		หลังลิฟท์ฝั่งใต้ส	เคมี A,B,C	FIRE BLOCK	10 ปอนด์	✓	✓	✓	✓	✓	✓	✓	
28		ประตุนิไฟฟ้ใต้ส	เคมี A,B,C	FIRE BLOCK	10 ปอนด์	✓	✓	✓	✓	✓	✓	✓	
29	ชั้น 5 ดาดฟ้า	ประตุนิไฟฟ้สตาร 2	เคมี A,B,C	FIRE BLOCK	10 ปอนด์	✓	✓	✓	✓	✓	✓	✓	
30		หลังลิฟท์ทางเชื่อม	เคมี A,B,C	KONO	15 ปอนด์	✓	✓	✓	✓	✓	✓	✓	
31		หัวลิฟท์ ฝั่งสตาร 2	CO ₂	SANTO	15 ปอนด์	✓	✓	✓	✓	✓	✓	✓	
32		หลังลิฟท์ฝั่งใต้ส	เคมี A,B,C	Nipon	10 ปอนด์	✓	✓	✓	✓	✓	✓	✓	
33		หัวลิฟท์ฝั่งทางเชื่อม	CO ₂	SANTO	15 ปอนด์	✓	✓	✓	✓	✓	✓	✓	
34		ประตุนิไฟฟ้ใต้ส	เคมี A,B,C	FIRE BLOCK	10 ปอนด์	✓	✓	✓	✓	✓	✓	✓	

จุดติดตั้งอุปกรณ์ดับเพลิง ตาราง 3..ประจำเดือน พ.ค..... 2565

ลำดับที่	สถานที่	จุดติดตั้งอุปกรณ์ดับเพลิง	ถังดับเพลิง			ผู้เก็บอุปกรณ์ดับเพลิง			สายส่งน้ำ	หัวฉีด	ข้อต่อสวมเร็ว	เอกสาร ตรวจเช็ค	หมายเหตุ
			ชนิด	ยี่ห้อ	ขนาดความจุ	ผลการตรวจ	การปิดล็อก	สภาพภายนอกตู้					
1	ชั้น 1	ออฟฟิศ	HALOTRON	SANTO	10 ปอนด์	/						/	
2		หน้าห้อง 1102	เคมี A,B,C	BENZ	10 ปอนด์	/						/	
3		หน้าห้อง 1111	เคมี A,B,C	SANTO	15 ปอนด์	/						/	
4		ทางเดินไปตึก B	เคมี A,B,C	BENZ	10 ปอนด์	/						/	
5		หน้าห้อง 2135	เคมี A,B,C	NIPON	10 ปอนด์	/						/	
6		มุมนั่งเล่น	เคมี A,B,C	FIRE BLOCK	10 ปอนด์	/						/	
7		หน้าห้อง 2102	เคมี A,B,C	SANTO	15 ปอนด์	/						/	
8		หน้าห้อง 2117	เคมี A,B,C	SANTO	10 ปอนด์	/						/	
9	ชั้น 2	หน้าห้อง 2235	เคมี A,B,C	FIRE BLOCK	10 ปอนด์	/						/	เป็นถัง
10		หน้าห้อง 2220	เคมี A,B,C	NIPON	10 ปอนด์	/						/	ดับเพลิง
11		หน้าห้อง 2202	เคมี A,B,C	FIRE BLOCK	10 ปอนด์	/						/	ชนิด
12		หน้าห้อง 2217	เคมี A,B,C	FIRE BLOCK	10 ปอนด์	/						/	แขวน
13		หน้าห้อง 1235	เคมี A,B,C	NIPON	10 ปอนด์	/						/	ไม่มีตู้
14		หน้าห้อง 1220	เคมี A,B,C	SANTO	15 ปอนด์	/						/	อุปกรณ์
15		หน้าห้อง 1202	เคมี A,B,C	SANTO	15 ปอนด์	/						/	
16		หน้าห้อง 1217	เคมี A,B,C	NK.SAFETY	10 ปอนด์	/						/	
17	ชั้น 3	หน้าห้อง 2335	เคมี A,B,C	VINTEX	15 ปอนด์	/						/	
18		หน้าห้อง 2320	เคมี A,B,C	NIPON	10 ปอนด์	/						/	
19		หน้าห้อง 2302	เคมี A,B,C	SANTO	15 ปอนด์	/						/	
20		หน้าห้อง 2318	เคมี A,B,C	APEX	15 ปอนด์	/						/	
21		หน้าห้อง 1335	เคมี A,B,C	SANTO	15 ปอนด์	/						/	
22		หน้าห้อง 1320	เคมี A,B,C	NIPON	15 ปอนด์	/						/	
23		หน้าห้อง 1302	เคมี A,B,C	SANTO	15 ปอนด์	/						/	
24		หน้าห้อง 1317	เคมี A,B,C	SANTO	15 ปอนด์	/						/	

ชุดติดตั้งอุปกรณ์ดับเพลิง สตาร์ 3..ประจำเดือน

๓.๕

256๓

ลำดับที่	สถานที่	ชุดติดตั้งอุปกรณ์ดับเพลิง	ถังดับเพลิง			ผู้เก็บอุปกรณ์ดับเพลิง		สายส่งน้ำ	หัวฉีด	ข้อต่อสวมเร็ว	เอกสาร ตรวจเช็ค	หมายเหตุ
			ชนิด	ยี่ห้อ	ขนาดความจุ	ผลการตรวจ	การปิดล็อก					
25	ชั้น 4	หน้าห้อง 2435	เคมี A,B,C	NIPON	10 ปอนด์	✓					✓	
26		หน้าห้อง 2420	เคมี A,B,C	FIRE BLOCK	10 ปอนด์	✓					✓	
27		หน้าห้อง 2402	เคมี A,B,C	BENZ	10 ปอนด์	✓					✓	
28		หน้าห้อง 2417	เคมี A,B,C	SANTO	15 ปอนด์	✓					✓	
29		หน้าห้อง 1435	เคมี A,B,C	SANTO	15 ปอนด์	✓					✓	
30		หน้าห้อง 1420	เคมี A,B,C	APEX	15 ปอนด์	✓					✓	
31		หน้าห้อง 1402	เคมี A,B,C	FIRE MAN	15 ปอนด์	✓					✓	
32		ห้องแม่บ้าน 1401	เคมี A,B,C	-	10 ปอนด์	✓					✓	
33			เคมี A,B,C	-	10 ปอนด์	✓					✓	
34		หน้าห้อง 1417	เคมี A,B,C	NIPON	10 ปอนด์	✓					✓	
35	ชั้น 5	หน้าห้อง 2535	เคมี A,B,C	SANTO	10 ปอนด์	✓					✓	
36		หน้าห้อง 2520	เคมี A,B,C	NIPON	10 ปอนด์	✓					✓	
37		หน้าห้อง 2502	เคมี A,B,C	NIPON	10 ปอนด์	✓					✓	
38		ห้องแม่บ้าน 2507	เคมี A,B,C	FIRE BLOCK	10 ปอนด์	✓					✓	
39			เคมี A,B,C	FIRE BLOCK	10 ปอนด์	✓					✓	
40		หน้าห้อง 2517	เคมี A,B,C	NIPON	10 ปอนด์	✓					✓	
41		หน้าห้อง 1535	เคมี A,B,C	SANTO	15 ปอนด์	✓					✓	
42		หน้าห้อง 1520	เคมี A,B,C	APEX	15 ปอนด์	✓					✓	
43		หน้าห้อง 1502	เคมี A,B,C	SANTO	15 ปอนด์	✓					✓	
44		หน้าห้อง 1517	เคมี A,B,C	POLICE	15 ปอนด์	✓					✓	

จุดติดตั้งอุปกรณ์ดับเพลิง ตาราง 3..ประจำเดือน ๒๕๖๕

ลำดับที่	สถานที่	จุดติดตั้งอุปกรณ์ดับเพลิง	ถังดับเพลิง			ผู้เก็บอุปกรณ์ดับเพลิง			สายส่งน้ำ	หัวฉีด	ข้อต่อสวมเร็ว	เอกสาร ตรวจเช็ค	หมายเหตุ
			ชนิด	ยี่ห้อ	ขนาดความจุ	ผลการตรวจ	การปิดล็อก	สภาพภายนอก					
45	ชั้น 6	หน้าห้อง 2635	เคมี A,B,C	SANTO	15 ปอนด์	✓						✓	เป็นถังดับเพลิงชนิด
46		หน้าห้อง 2620	เคมี A,B,C	SANTO	15 ปอนด์	✓						✓	เป็นถังดับเพลิงชนิด
47		หน้าห้อง 2602	เคมี A,B,C	SANTO	15 ปอนด์	✓						✓	เป็นถังดับเพลิงชนิด
48		หน้าห้อง 2617	เคมี A,B,C	SATUPN	10 ปอนด์	✓						✓	เป็นถังดับเพลิงชนิด
49		หน้าห้อง 1635	เคมี A,B,C	APEX	15 ปอนด์	✓						✓	เป็นถังดับเพลิงชนิด
50		หน้าห้อง 1620	เคมี A,B,C	SANTO	15 ปอนด์	✓						✓	เป็นถังดับเพลิงชนิด
51		หน้าห้อง 1602	เคมี A,B,C	SANTO	15 ปอนด์	✓						✓	เป็นถังดับเพลิงชนิด
52		หน้าห้อง 1617	เคมี A,B,C	SANTO	15 ปอนด์	✓						✓	เป็นถังดับเพลิงชนิด
53	ดาตฟ้า	ห้องคอนโทรลลิฟท์	CO 2	SANTO	15 ปอนด์	✓						✓	เป็นถังดับเพลิงชนิด
54			CO 2	SANTO	15 ปอนด์	✓						✓	เป็นถังดับเพลิงชนิด

จุดติดตั้งอุปกรณ์ดับเพลิง ตาราง 4 ประจำปี 2565

ลำดับที่	สถานที่	จุดติดตั้งอุปกรณ์ดับเพลิง	ถังดับเพลิง			ผู้เก็บอุปกรณ์ดับเพลิง			สายส่งน้ำ	หัวฉีด	ข้อต่อสวมเร็ว	เอกสาร ตรวจเช็ค	หมายเหตุ
			ชนิด	สี	ขนาดความจุ	ผลการตรวจ	การปิดล็อก	สภาพภายนอกตู้					
1	ชั้น 1	หลังลิฟท์ฝั่ง ทางเชื่อม สตาร์ 2	เคมี A,B,C	FIRE BLOCK	10 ปอนด์	✓	✓	✓	✓	✓	✓	✓	
2		ประตูหลังฝั่ง 115	เคมี A,B,C	FIRE BLOCK	10 ปอนด์	✓	✓	✓	✓	✓	✓	✓	
3		ประตูหลังฝั่ง โลตัส	เคมี A,B,C	FIRE BLOCK	10 ปอนด์	✓	✓	✓	✓	✓	✓	✓	
4		หลังลิฟท์ฝั่ง โลตัส	เคมี A,B,C	FIRE BLOCK	10 ปอนด์	✓	✓	✓	✓	✓	✓	✓	
5		CCTV สตาร์ 4	CO ₂	SANTO	15 ปอนด์	✓	✓	✓	✓	✓	✓	✓	
6		ทางเดินเข้าห้องควบคุมไป/ริลเลอร์	เคมี A,B,C	FIRE BLOCK	10 ปอนด์	✓	✓	✓	✓	✓	✓	✓	
7			เคมี A,B,C	FIRE BLOCK	10 ปอนด์	✓	✓	✓	✓	✓	✓	✓	
8			เคมี A,B,C	FIRE BLOCK	10 ปอนด์	✓	✓	✓	✓	✓	✓	✓	
9			CO ₂	SANTO	15 ปอนด์	✓	✓	✓	✓	✓	✓	✓	
10			CO ₂	SANTO	15 ปอนด์	✓	✓	✓	✓	✓	✓	✓	
11		ห้องควบคุมไฟ	CO ₂	SANTO	15 ปอนด์	✓	✓	✓	✓	✓	✓	✓	
12			CO ₂	SANTO	15 ปอนด์	✓	✓	✓	✓	✓	✓	✓	
13			CO ₂	SANTO	15 ปอนด์	✓	✓	✓	✓	✓	✓	✓	
14	ชั้น ดอย	ประตูหนีไฟฝั่ง โลตัส	เคมี A,B,C	FIRE BLOCK	10 ปอนด์	✓	✓	✓	✓	✓	✓	✓	
15		ประตูหนีไฟฝั่ง สตาร์ 2	เคมี A,B,C	FIRE BLOCK	10 ปอนด์	✓	✓	✓	✓	✓	✓	✓	
16	ชั้น 2	หลังลิฟท์ฝั่ง โลตัส	เคมี A,B,C	FIRE BLOCK	10 ปอนด์	✓	✓	✓	✓	✓	✓	✓	
17		ลานจอด หมอพลอย ฝั่ง โลตัส	เคมี A,B,C	FIRE BLOCK	10 ปอนด์	✓	✓	✓	✓	✓	✓	✓	
18		ลานจอด หมอพลอย ฝั่ง สตาร์ 2	เคมี A,B,C	FIRE BLOCK	10 ปอนด์	✓	✓	✓	✓	✓	✓	✓	
19		หลังลิฟท์ ทางเชื่อม สตาร์ 2	เคมี A,B,C	SATURN	10 ปอนด์	✓	✓	✓	✓	✓	✓	✓	
20	พลอยรดา คลินิก	ห้องรับรอง ลูกค้า	CO ₂	SANTO	15 ปอนด์	✓	✓	✓	✓	✓	✓	✓	
21	ชั้น 3 ลานจอดรถ	ประตูหนีไฟฝั่ง สตาร์ 2	เคมี A,B,C	FIRE BLOCK	10 ปอนด์	✓	✓	✓	✓	✓	✓	✓	
22		หลังลิฟท์ทางเชื่อม	เคมี A,B,C	SATURN	10 ปอนด์	✓	✓	✓	✓	✓	✓	✓	
23		หลังลิฟท์ฝั่ง โลตัส	เคมี A,B,C	FIRE BLOCK	10 ปอนด์	✓	✓	✓	✓	✓	✓	✓	
24		ประตูหนีไฟฝั่ง โลตัส	เคมี A,B,C	FIRE BLOCK	10 ปอนด์	✓	✓	✓	✓	✓	✓	✓	

จุดติดตั้งอุปกรณ์ดับเพลิง ตาราง 4 ประจำปี ๒๕๖๕

ลำดับที่	สถานที่	จุดติดตั้งอุปกรณ์ดับเพลิง	ถังดับเพลิง			ผู้เก็บอุปกรณ์ดับเพลิง			สายส่งน้ำ	หัวฉีด	ข้อต่อสวมเร็ว	เอกสาร ตรวจเช็ค	หมายเหตุ
			ชนิด	ยี่ห้อ	ขนาดความจุ	ผลการตรวจ	การปิดล็อก	สภาพภายนอกตู้					
25	ชั้น 4 ลานจอดรถ	ประตูหนีไฟฝั่งสตาร์ 2	เคมี A,B,C	FIRE BLOCK	10 ปอนด์	✓	✓	✓	✓	✓	✓	✓	
26		หลังลิฟท์ทางเชื่อม	เคมี A,B,C	SATURN	10 ปอนด์	✓	✓	✓	✓	✓	✓	✓	
27		หลังลิฟท์ฝั่งโลดัส	เคมี A,B,C	FIRE BLOCK	10 ปอนด์	✓	✓	✓	✓	✓	✓	✓	
28		ประตูหนีไฟโลดัส	เคมี A,B,C	FIRE BLOCK	10 ปอนด์	✓	✓	✓	✓	✓	✓	✓	
29	ชั้น 5 คาเฟ่	ประตูหนีไฟฝั่งสตาร์ 2	เคมี A,B,C	FIRE BLOCK	10 ปอนด์	✓	✓	✓	✓	✓	✓	✓	
30		หลังลิฟท์ทางเชื่อม	เคมี A,B,C	KONO	15 ปอนด์	✓	✓	✓	✓	✓	✓	✓	
31		หัวลิฟท์ฝั่งสตาร์ 2	CO ₂	SANTO	15 ปอนด์	✓	✓	✓	✓	✓	✓	✓	
32		หลังลิฟท์ฝั่งโลดัส	เคมี A,B,C	Nipon	10 ปอนด์	✓	✓	✓	✓	✓	✓	✓	
33		หัวลิฟท์ฝั่งทางเชื่อม	CO ₂	SANTO	15 ปอนด์	✓	✓	✓	✓	✓	✓	✓	
34		ประตูหนีไฟโลดัส	เคมี A,B,C	FIRE BLOCK	10 ปอนด์	✓	✓	✓	✓	✓	✓	✓	

จุดติดตั้งอุปกรณ์ดับเพลิง สตาร์ 2 ชั้น 1 และโรงแรมสตาร์ 2 ชั้น 1 ประจำเดือน มิ.ย 2565

ลำดับที่	สถานที่	จุดติดตั้งอุปกรณ์ดับเพลิง	ถังดับเพลิง			ตู้เก็บอุปกรณ์ดับเพลิง			สายส่งน้ำ	หัวฉีด	ข้อต่อสวมเร็ว	เอกสาร ตรวจเช็ค	หมายเหตุ
			ชนิด	ยี่ห้อ	ขนาดความจุ	ผลการตรวจ	การปิดล็อก	สภาพภายนอกตู้					
23	ลานจอดรถใต้ดิน	หลัง CCTV	เคมี A,B,C	FIRE BLOCK	10 ปอนด์	✓	✓	✓	✓	✓	✓	✓	
24		ประตูหนีไฟเกาะแก้ว	เคมี A,B,C	APEX	15 ปอนด์	✓	✓	✓	✓	✓	✓	✓	
25		ในประตูหนีไฟโอมาร์คเก่า	เคมี A,B,C	BENZ	10 ปอนด์	✓	✓	✓	✓	✓	✓	✓	
26		ทางเดินประตู B	เคมี A,B,C	APEX	15 ปอนด์	✓	✓	✓	✓	✓	✓	✓	
27	ชั้น 1 ศูนย์ คอมพิวเตอร์	หน้าห้องนำประตู C	เคมี A,B,C	FIRE MAN	10 ปอนด์	✓	✓	✓	✓	✓	✓	✓	
28		หน้าร้านอาหารเกาหลี	เคมี A,B,C	APEX	15 ปอนด์	✓	✓	✓	✓	✓	✓	✓	
29		ซอยไมโครคอมพิวเตอร์	เคมี A,B,C	APEX	15 ปอนด์	✓	✓	✓	✓	✓	✓	✓	
30		ห้องสำนักงาน	เคมี A,B,C	SANTO	15 ปอนด์	✓	✓	✓	✓	✓	✓	✓	
31	115	ตู้ดับเพลิงทางเชื่อม 115											
32		จุดทานอาหารพนักงาน	เคมี A,B,C	VIP Fire	15 ปอนด์	✓	✓	✓	✓	✓	✓	✓	
33		ข้างลิฟท์ศูนย์ทงู	เคมี A,B,C	APEX	15 ปอนด์	✓	✓	✓	✓	✓	✓	✓	
34		หน้าห้องนำ ชั้น 2	เคมี A,B,C	VINTER	15 ปอนด์	✓	✓	✓	✓	✓	✓	✓	
35	ชั้น 2 ศูนย์ คอมพิวเตอร์	ทางหนีไฟข้างการตลาด	เคมี A,B,C	SANTO	15 ปอนด์	✓	✓	✓	✓	✓	✓	✓	
36		ห้องประชุม ระยะของ 1				✓	✓	✓	✓	✓	✓	✓	
37		ห้องประชุม ระยะของ 2				✓	✓	✓	✓	✓	✓	✓	
38		ตู้ดับเพลิงครัวเกาะแก้ว	HALOTRON	SANTO	10 ปอนด์	✓	✓	✓	✓	✓	✓	✓	
39	ครัวเกาะแก้ว	ห้องครัว	HALOTRON	SANTO	10 ปอนด์	✓	✓	✓	✓	✓	✓	✓	
40		ลิฟท์ขนของครัว	โฟม	-	2.5 แกลลอน	✓	✓	✓	✓	✓	✓	✓	
41		ทางเข้าครัว	เคมี A,B,C	SANTO	15 ปอนด์	✓	✓	✓	✓	✓	✓	✓	
42			เคมี A,B,C	FIRE BLOCK	10 ปอนด์	✓	✓	✓	✓	✓	✓	✓	
43		ประตู เกาะแก้ว	เคมี A,B,C	SANTO	15 ปอนด์	✓	✓	✓	✓	✓	✓	✓	
44		ข้างเวที เกาะแก้ว	เคมี A,B,C	SANTO	15 ปอนด์	✓	✓	✓	✓	✓	✓	✓	
45			เคมี A,B,C	IMPERIAL	15 ปอนด์	✓	✓	✓	✓	✓	✓	✓	
46	ฟร้อนท์	เคาเตอร์บาร์	HALOTRON	SANTO	10 ปอนด์	✓	✓	✓	✓	✓	✓	✓	

จุดติดตั้งอุปกรณ์ดับเพลิง โรงแรมสตาร์ 2 ชั้น 1-ชั้นสุหนทรภู ประจำเดือน ๖.๖ ... 256๗

ลำดับที่	สถานที่	จุดติดตั้งอุปกรณ์ดับเพลิง	ถังดับเพลิง			ผู้เก็บอุปกรณ์ดับเพลิง			สายส่งน้ำ	หัวฉีด	ข้อต่อสวมเร็ว	เอกสาร ตรวจเช็ค	หมายเหตุ	
			ชนิด	ยี่ห้อ	ขนาดความจุ	ผลการตรวจ	การปิดล็อก	สถานภาพนอกตู้						สถานภาพในตู้
47	จันทร์สุตา	หน้าจันทร์สุตา	เคมี A,B,C	APEX	15 ปอนด์	✓						✓		
48			เคมี A,B,C	BENZ	10 ปอนด์	✓							✓	
49			เคมี A,B,C	APEX	15 ปอนด์	✓							✓	
50		หลังห้องจันทร์สุตา	เคมี A,B,C	NIPON	10 ปอนด์	✓	✓	✓	✓	✓	✓	✓		
51	สตาร์ฟิตเนส	หน้าห้องกรองน้ำ	เคมี A,B,C	FIRE BLOCK	10 ปอนด์	✓	✓	✓	✓	✓	✓	✓		
52		ทางหนีไฟ หน้าฟิตเนส	เคมี A,B,C	VINTEX	15 ปอนด์	✓	✓	✓	✓	✓	✓	✓		
53		ประตูหน้าฟิตเนส	ห้องยิม	CO2	SANTO	15 ปอนด์	✓						✓	
54				HALOTRON	SANTO	10 ปอนด์	✓							✓
55		โยคะ	HALOTRON	SANTO	10 ปอนด์	✓							✓	
56			เคมี A,B,C	FIRE BLOCK	10 ปอนด์	✓							✓	
57		ห้องนำชาย	เคมี A,B,C	FIRE BLOCK	10 ปอนด์	✓							✓	
58		ประตูหนีไฟลงห้องช่าง	เคมี A,B,C	FIRE BLOCK	10 ปอนด์	✓	✓	✓	✓	✓	✓	✓	✓	
59	ห้องสุทธาภุ	หลังเรือหยก	เคมี A,B,C	FIRE BLOCK	15 ปอนด์	✓	✓	✓	✓	✓	✓	✓		
60		หน้าห้องเตรียมอาหารช่างห้อง สุทธาภุ	เคมี A,B,C	SANTO	15 ปอนด์	✓						✓		
61			เคมี A,B,C	SANTO	15 ปอนด์	✓							✓	
62			ในห้องเตรียม	เคมี A,B,C	SANTO	15 ปอนด์	✓						✓	
63	เคมี A,B,C			SANTO	15 ปอนด์	✓							✓	
64	ในหน้าห้องเตรียม		เคมี A,B,C	SANTO	15 ปอนด์	✓						✓		
65			เคมี A,B,C	SANTO	15 ปอนด์	✓							✓	
66		หลังห้องสุทธาภุ	เคมี A,B,C	SANTO	15 ปอนด์	✓						✓		
67			เคมี A,B,C	SANTO	15 ปอนด์	✓							✓	
68		ทางเชื่อมสตาร์ 4	เคมี A,B,C	SANTO	15 ปอนด์	✓						✓		
69			เคมี A,B,C	FIRE BLOCK	10 ปอนด์	✓	✓	✓	✓	✓	✓	✓	✓	
70		ข้างบันไดหนีไฟ FE 3 หลังการล้อม	เคมี A,B,C	FIRE BLOCK	10 ปอนด์	✓	✓	✓	✓	✓	✓	✓		

ชุดติดตั้งอุปกรณ์ดับเพลิง สตาร์ 3..ประจำเดือน .. ๒๕-๑ .. 256๑

สถานี	ชุดติดตั้งอุปกรณ์ดับเพลิง	ถังดับเพลิง			ผู้เก็บอุปกรณ์ดับเพลิง			สายส่งน้ำ	หัวฉีด	ข้อต่อสวมเร็ว	เอกสาร ตรวจเช็ค	หมายเหตุ
		ชนิด	สีชื่อ	ขนาดความจุ	ผลการตรวจ	การปิดล็อก	สภาพภายนอกตู้					
1	ออฟฟิศ	HALOTRON	SANTO	10 ปอนด์	✓						✓	
2	หน้าห้อง 1102	เคมี A,B,C	BENZ	10 ปอนด์	✓						✓	
3	หน้าห้อง 1111	เคมี A,B,C	SANTO	15 ปอนด์	✓						✓	
4	ทางเดินไปตึก B	เคมี A,B,C	BENZ	10 ปอนด์	✓						✓	
5	หน้าห้อง 2135	เคมี A,B,C	NIPON	10 ปอนด์	✓						✓	
6	มุมนั่งเล่น	เคมี A,B,C	FIRE BLOCK	10 ปอนด์	✓						✓	
7	หน้าห้อง 2102	เคมี A,B,C	SANTO	15 ปอนด์	✓						✓	
8	หน้าห้อง 2117	เคมี A,B,C	SANTO	10 ปอนด์	✓						✓	
9	หน้าห้อง 2235	เคมี A,B,C	FIRE BLOCK	10 ปอนด์	✓						✓	
10	หน้าห้อง 2220	เคมี A,B,C	NIPON	10 ปอนด์	✓						✓	เป็นถัง
11	หน้าห้อง 2202	เคมี A,B,C	FIRE BLOCK	10 ปอนด์	✓						✓	ดับเพลิง
12	หน้าห้อง 2217	เคมี A,B,C	FIRE BLOCK	10 ปอนด์	✓						✓	ชนิด
13	หน้าห้อง 1235	เคมี A,B,C	NIPON	10 ปอนด์	✓						✓	แขวน
14	หน้าห้อง 1220	เคมี A,B,C	SANTO	15 ปอนด์	✓						✓	ไม่มีตู้
15	หน้าห้อง 1202	เคมี A,B,C	SANTO	15 ปอนด์	✓						✓	อุปกรณ์
16	หน้าห้อง 1217	เคมี A,B,C	NK.SAFETY	10 ปอนด์	✓						✓	
17	หน้าห้อง 2335	เคมี A,B,C	VINTEX	15 ปอนด์	✓						✓	
18	หน้าห้อง 2320	เคมี A,B,C	NIPON	10 ปอนด์	✓						✓	
19	หน้าห้อง 2302	เคมี A,B,C	SANTO	15 ปอนด์	✓						✓	
20	หน้าห้อง 2318	เคมี A,B,C	APEX	15 ปอนด์	✓						✓	
21	หน้าห้อง 1335	เคมี A,B,C	SANTO	15 ปอนด์	✓						✓	
22	หน้าห้อง 1320	เคมี A,B,C	NIPON	15 ปอนด์	✓						✓	
23	หน้าห้อง 1302	เคมี A,B,C	SANTO	15 ปอนด์	✓						✓	
24	หน้าห้อง 1317	เคมี A,B,C	SANTO	15 ปอนด์	✓						✓	

ชุดติดตั้งอุปกรณ์ดับเพลิง สตาร์ 3..ประจำเดือน .ค.ย..... 256๖

ลำดับที่	สถานที่	ชุดติดตั้งอุปกรณ์ดับเพลิง	ถังดับเพลิง			ผู้เก็บอุปกรณ์ดับเพลิง			สายส่งน้ำ	หัวฉีด	ข้อต่อสวมเร็ว	เอกสาร ตรวจเช็ค	หมายเหตุ
			ชนิด	ยี่ห้อ	ขนาดความจุ	ผลการตรวจ	การปิดล็อก	สภาพภายนอกตู้					
25	ชั้น 4	หน้าห้อง 2435	เคมี A,B,C	NIPON	10 ปอนด์	✓						✓	
26		หน้าห้อง 2420	เคมี A,B,C	FIRE BLOCK	10 ปอนด์	✓						✓	
27		หน้าห้อง 2402	เคมี A,B,C	BENZ	10 ปอนด์	✓						✓	
28		หน้าห้อง 2417	เคมี A,B,C	SANTO	15 ปอนด์	✓						✓	
29		หน้าห้อง 1435	เคมี A,B,C	SANTO	15 ปอนด์	✓						✓	
30		หน้าห้อง 1420	เคมี A,B,C	APEX	15 ปอนด์	✓						✓	
31		หน้าห้อง 1402	เคมี A,B,C	FIRE MAN	15 ปอนด์	✓						✓	
32		ห้องแม่บ้าน 1401	เคมี A,B,C	-	10 ปอนด์	✓						✓	
33			เคมี A,B,C	-	10 ปอนด์	✓						✓	
34		หน้าห้อง 1417	เคมี A,B,C	NIPON	10 ปอนด์	✓						✓	
35	ชั้น 5	หน้าห้อง 2535	เคมี A,B,C	SANTO	10 ปอนด์	✓						✓	
36		หน้าห้อง 2520	เคมี A,B,C	NIPON	10 ปอนด์	✓						✓	
37		หน้าห้อง 2502	เคมี A,B,C	NIPON	10 ปอนด์	✓						✓	
38		ห้องแม่บ้าน 2507	เคมี A,B,C	FIRE BLOCK	10 ปอนด์	✓						✓	
39			เคมี A,B,C	FIRE BLOCK	10 ปอนด์	✓						✓	
40		หน้าห้อง 2517	เคมี A,B,C	NIPON	10 ปอนด์	✓						✓	
41		หน้าห้อง 1535	เคมี A,B,C	SANTO	15 ปอนด์	✓						✓	
42		หน้าห้อง 1520	เคมี A,B,C	APEX	15 ปอนด์	✓						✓	
43		หน้าห้อง 1502	เคมี A,B,C	SANTO	15 ปอนด์	✓						✓	
44		หน้าห้อง 1517	เคมี A,B,C	POLICE	15 ปอนด์	✓						✓	

จุดติดตั้งอุปกรณ์ดับเพลิง สตาร์ 3..ประจำเดือน ๒๕..... 256๒

ลำดับที่	สถานที่	จุดติดตั้งอุปกรณ์ดับเพลิง	ถังดับเพลิง			ผู้เก็บอุปกรณ์ดับเพลิง		สายส่งน้ำ	หัวฉีด	ข้อต่อสวมเร็ว	เอกสาร ตรวจเช็ค	หมายเหตุ
			ชนิด	ยี่ห้อ	ขนาดความจุ	ผลการตรวจ	การปิดล็อก					
45	ชั้น 6	หน้าห้อง 2635	เคมี A,B,C	SANTO	15 ปอนด์	✓					✓	เป็นถังดับเพลิงชนิด
46		หน้าห้อง 2620	เคมี A,B,C	SANTO	15 ปอนด์	✓					✓	แห้ง
47		หน้าห้อง 2602	เคมี A,B,C	SANTO	15 ปอนด์	✓					✓	แห้ง
48		หน้าห้อง 2617	เคมี A,B,C	SATUPN	10 ปอนด์	✓					✓	แห้ง
49		หน้าห้อง 1635	เคมี A,B,C	APEX	15 ปอนด์	✓					✓	แห้ง
50		หน้าห้อง 1620	เคมี A,B,C	SANTO	15 ปอนด์	✓					✓	แห้ง
51		หน้าห้อง 1602	เคมี A,B,C	SANTO	15 ปอนด์	✓					✓	แห้ง
52		หน้าห้อง 1617	เคมี A,B,C	SANTO	15 ปอนด์	✓					✓	แห้ง
53	ดาตฟ้า	ห้องคอนโวลลิฟท์	CO ₂	SANTO	15 ปอนด์	✓					✓	แห้ง
54			CO ₂	SANTO	15 ปอนด์	✓					✓	แห้ง

6.10 ช่องทางติดต่อหน่วยงานอื่นเมื่อเกิดเพลิงไหม้

เมื่อเกิดเหตุการณ์ไม่คาดฝัน ดังสติกลับมา... แล้วเตรียมพร้อมแก้ไขปัญหาหรือโทรขอความช่วยเหลือ เราได้รวบรวม เบอร์สายด่วน เบอร์โทรฉุกเฉิน จังหวัดระยอง สำหรับแจ้งเหตุฉุกเฉิน โดยคุณสามารถเลือกติดต่อได้ตามหมวดหมู่ดังนี้

ตำรวจช่าง | 191

ศูนย์ดับเพลิง | 199

ดับเพลิง เมืองระยอง | 038 611 145

ดับเพลิง มาบตาพุด | 038 675 562

ดับเพลิง มาบฉ่ำ | 038 636 438

ดับเพลิง บ้านฉาง | 038 695 271

ดับเพลิง แกลง | 038 671 196

ดับเพลิง วังจันทร์ | 038 666 199

ศูนย์เรนทร ป่วยฉุกเฉินแจ้ง | 1669

หน่วยกู้ภัย มูลนิธิสว่างพรกุศล จังหวัดระยอง | 038 611 092

มูลนิธิศยามรวมใจ (ปู้รินทร์) จ.ระยอง | 038 636 859

สำนักงานป้องกันและบรรเทาสาธารณภัยจังหวัดระยอง | 038 694 129, 038 694134

เบอร์โทรเทศบาลและ อบต.

เทศบาลนครระยอง | 038 611 145, 086 156 5295

เทศบาลตำบลเนินพระ | 038 68 6316, 081 576 4644

เทศบาลตำบลทับมา | 038 663 168

เทศบาลตำบลเชิงเนิน | 038 016 598, 038 016 599

เทศบาลเมืองมาบตาพุด | 038 687 177, 038 687 179, 038 608 983

เทศบาลเมืองบ้านฉาง | 038 695 233 – 6

เทศบาลตำบลบ้านเพ | 038 653 751 – 4

เทศบาลตำบลเมืองแกลง | 038 675 222

เทศบาลตำบลบ้านปลวกแดง | 038 659 254, 038 659 246

องค์การบริหารส่วนตำบลตะพง | 038 664 053

องค์การบริหารส่วนตำบลกะเจ็ด | 038 634 400

องค์การบริหารส่วนตำบลวังจันทร์ | 038 0264 067, 038 028 01

6.11 แผนผังเส้นทางหนีไฟ

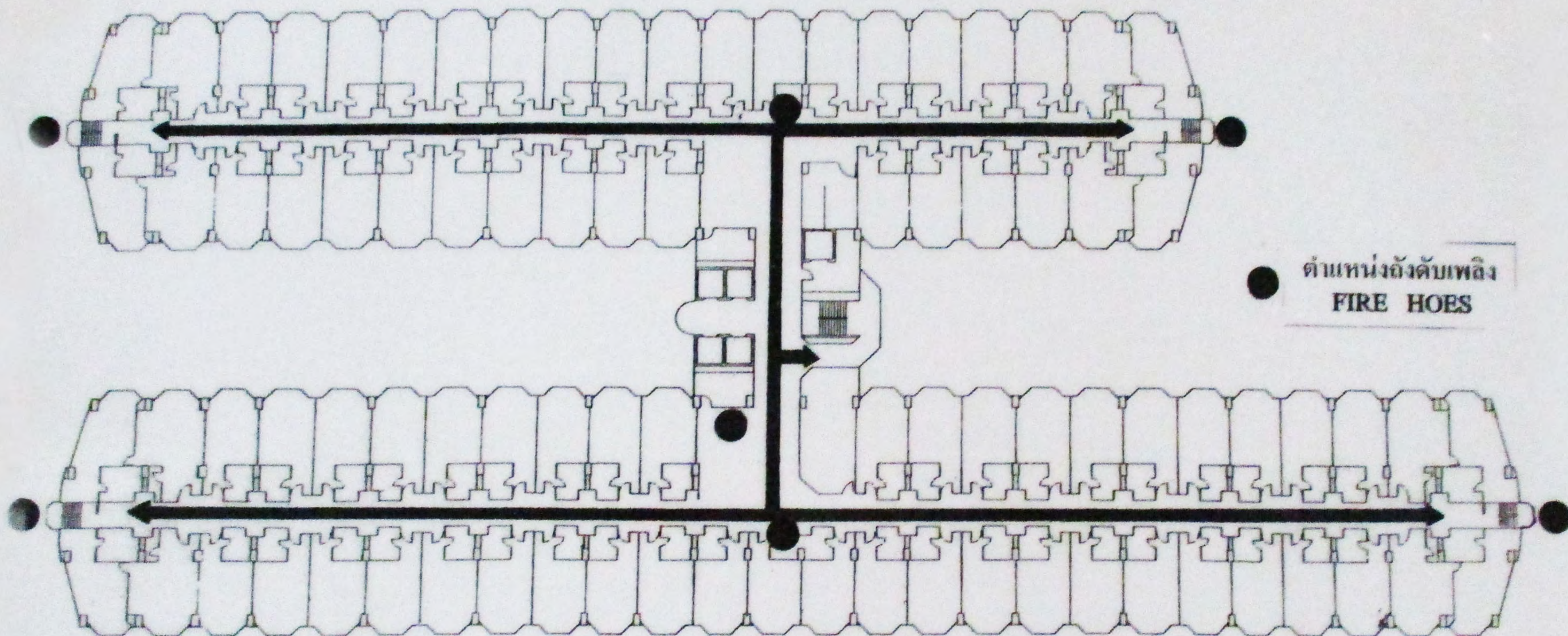

IN CASE OF FIRE

- DO NOT USE ELEVATOR
- CLOSE ALL DOORS AND WINDOWS
- SWITCH OFF ALL APPLIANCES AND AIR CONDITIONING
- PROCEED TO THE NEAREST FIRE EXIT AS SHOWN

ในกรณีเกิดไฟไหม้

- ห้ามใช้ลิฟท์ ปิดหน้าต่างและประตูทุกบาน
- ปิดเครื่องไฟฟ้าทั้งหมด รวมทั้งเครื่องปรับอากาศ
- ไปวัดใช้เส้นทางหนีไฟตามถนน

6.12 ผังระบบท่อเย็นดับเพลิง

6.13 เอกสารแบบรายงานฝึกซ้อมดับเพลิง และฝึกซ้อมอพยพหนีไฟ

6.14 เอกสารรับสมัครพนักงานภายในพื้นที่ หรือชุมชนใกล้เคียง

6.15 สำเนาเกียรติบัตรการอบรมโรงแรมเป็นมิตรต่อสิ่งแวดล้อม



เทศบาจนครระยอง
ขอมอบใบประกาศนียบัตรฉบับนี้ไว้เพื่อแสดงว่า

นายสมพงษ์ ดักษณะสว่างวิทย์

ได้ผ่านการอบรมภายใต้โครงการส่งเสริมสถานประกอบการที่เป็นมิตรต่อสุขภาพประชาชนและสิ่งแวดล้อม
ประเภทโรงแรม

ขอให้รักษาเกียรติคุณความดีนี้ไว้ตลอดไป

ให้ไว้ ณ วันที่ ๒๔ มิถุนายน ๒๕๕๙

(นายวรวิทย์ ศุภโชคชัย)

นายกเทศมนตรีนครระยอง