

เอกสารแนบ

เอกสารแนบ 1

หนังสือแจ้งผลการพิจารณารายงานการ
ประเมินผลกระทบสิ่งแวดล้อม



ที่ ทส ๑๐๑๐.๒/ ๑ ๖ ๐ ๐ ๒

สำนักงานนโยบายและแผน
ทรัพยากรธรรมชาติและสิ่งแวดล้อม
๑๑๘/๑ อาคารทิปโก้ ๒ ถนนพระรามที่ ๖
แขวงพญาไท เขตพญาไท กรุงเทพฯ ๑๐๕๐๐

ที่ ๐ พศจิกายน ๒๕๖๓

เรื่อง แจ้งผลการพิจารณารายงานการประเมินผลกระทบสิ่งแวดล้อม โครงการทำเหมืองชนิดแร่หินอุตสาหกรรมชนิดหินปูน (เพื่ออุตสาหกรรมก่อสร้าง) ของห้างหุ้นส่วนจำกัด ชัยพฤกษ์คอนสตรัคชั่น คำขอประทานบัตรที่ ๑๐/๒๕๕๙ ร่วมแผนผังโครงการทำเหมืองเดียวกันกับ ห้างหุ้นส่วนจำกัด อุทัยเมืองทอง คำขอประทานบัตรที่ ๑๑/๒๕๕๙ และบริษัท นันประเสริฐ จำกัด คำขอประทานบัตรที่ ๑๒/๒๕๕๙

เรียน หุ้นส่วนผู้จัดการ ห้างหุ้นส่วนจำกัด ชัยพฤกษ์คอนสตรัคชั่น

สิ่งที่ส่งมาด้วย ๑. สำเนาหนังสือบริษัท เอ บี อี เอ็น เอ็นจิเนียริง คอนซัลแตนท์ จำกัด ที่ E291/09/2563
ลงวันที่ ๑๔ กันยายน ๒๕๖๓

๒. สำเนาหนังสือบริษัท เอ บี อี เอ็น เอ็นจิเนียริง คอนซัลแตนท์ จำกัด ที่ E361/11/2563
ลงวันที่ ๑๖ พฤศจิกายน ๒๕๖๓

๓. มาตรการป้องกันและแก้ไขผลกระทบสิ่งแวดล้อม และมาตรการติดตามตรวจสอบผลกระทบสิ่งแวดล้อม ที่โครงการทำเหมืองชนิดแร่หินอุตสาหกรรมชนิดหินปูน (เพื่ออุตสาหกรรมก่อสร้าง) ของห้างหุ้นส่วนจำกัด ชัยพฤกษ์คอนสตรัคชั่น คำขอประทานบัตรที่ ๑๐/๒๕๕๙ ร่วมแผนผังโครงการทำเหมืองเดียวกันกับ ห้างหุ้นส่วนจำกัด อุทัยเมืองทอง คำขอประทานบัตรที่ ๑๑/๒๕๕๙ และบริษัท นันประเสริฐ จำกัด คำขอประทานบัตรที่ ๑๒/๒๕๕๙ ตั้งอยู่ที่ตำบลเขากะลา อำเภอพยุหะคีรี จังหวัดนครสวรรค์ และตำบลพระนอน อำเภอเมือง จังหวัดนครสวรรค์ ต้องยึดถือปฏิบัติอย่างเคร่งครัด

ตามที่ห้างหุ้นส่วนจำกัด ชัยพฤกษ์คอนสตรัคชั่น ได้มอบอำนาจให้ บริษัท เอ บี อี เอ็น เอ็นจิเนียริง คอนซัลแตนท์ จำกัด จัดทำและเสนอรายงานการประเมินผลกระทบสิ่งแวดล้อม โครงการทำเหมืองชนิดแร่หินอุตสาหกรรมชนิดหินปูน (เพื่ออุตสาหกรรมก่อสร้าง) ของห้างหุ้นส่วนจำกัด ชัยพฤกษ์คอนสตรัคชั่น คำขอประทานบัตรที่ ๑๐/๒๕๕๙ ร่วมแผนผังโครงการทำเหมืองเดียวกันกับ ห้างหุ้นส่วนจำกัด อุทัยเมืองทอง คำขอประทานบัตรที่ ๑๑/๒๕๕๙ และบริษัท นันประเสริฐ จำกัด คำขอประทานบัตรที่ ๑๒/๒๕๕๙ ตั้งอยู่ที่ตำบลเขากะลา อำเภอพยุหะคีรี จังหวัดนครสวรรค์ และตำบลพระนอน อำเภอเมือง จังหวัดนครสวรรค์ ให้สำนักงานนโยบายและแผนทรัพยากรธรรมชาติและสิ่งแวดล้อมดำเนินการตามขั้นตอนการพิจารณารายงาน รายละเอียดตามสิ่งที่ส่งมาด้วย ๑ และ ๒

สำนักงานนโยบาย...

สำนักงานนโยบายและแผนทรัพยากรธรรมชาติและสิ่งแวดล้อม ได้เสนอรายงานการประเมินผลกระทบสิ่งแวดล้อมดังกล่าวให้คณะกรรมการผู้ชำนาญการพิจารณารายงานการวิเคราะห์ผลกระทบสิ่งแวดล้อม โครงการเหมืองแร่ พิจารณาในการประชุมครั้งที่ ๓๓/๒๕๖๓ เมื่อวันที่ ๒๔ พฤศจิกายน ๒๕๖๓ คณะกรรมการผู้ชำนาญการฯ มีมติให้ความเห็นชอบรายงานการประเมินผลกระทบสิ่งแวดล้อม โครงการทำเหมืองชนิดแร่หินอุตสาหกรรมชนิดหินปูน (เพื่ออุตสาหกรรมก่อสร้าง) ของห้างหุ้นส่วนจำกัด ชัยพฤกษ์คอนสตรัคชั่น คำขอประทานบัตรที่ ๑๐/๒๕๕๙ ร่วมแผนผังโครงการทำเหมืองเดียวกันกับ ห้างหุ้นส่วนจำกัด อุทัยเมืองทอง คำขอประทานบัตรที่ ๑๑/๒๕๕๙ และบริษัท นันประเสริฐ จำกัด คำขอประทานบัตรที่ ๑๒/๒๕๕๙ ตั้งอยู่ที่ ตำบลเขากะลา อำเภอพยุหะคีรี จังหวัดนครสวรรค์ และตำบลพระนอน อำเภอเมือง จังหวัดนครสวรรค์ โดยให้ปฏิบัติตามมาตรการป้องกันและแก้ไขผลกระทบสิ่งแวดล้อม และมาตรการติดตามตรวจสอบผลกระทบสิ่งแวดล้อมอย่างเคร่งครัด รายละเอียดตามสิ่งที่ส่งมาด้วย ๓ และให้ประสานบริษัทที่ปรึกษาเพื่อจัดทำรายงานที่ได้รวบรวมรายละเอียดข้อมูลทั้งหมดเรียงตามลำดับการพิจารณา จำนวน ๑ ฉบับ และรายงานฉบับสมบูรณ์ที่ได้แก้ไขเพิ่มเติมตามที่คณะกรรมการผู้ชำนาญการฯ กำหนดแล้ว จำนวน ๑ ฉบับ พร้อมทั้งจัดทำแผ่นบันทึกข้อมูลในรูปแบบ Portable Document Format (PDF File) จำนวน ๑ แผ่น และ ๘ แผ่น ตามลำดับ เสนอต่อสำนักงานนโยบายฯ ภายในเวลา ๔๕ วัน นับจากวันที่ได้รับแจ้งผลการพิจารณา เพื่อใช้เป็นเอกสารอ้างอิงและส่งให้หน่วยงานที่เกี่ยวข้องต่อไป และหากได้รับอนุญาตประทานบัตรแล้วขอความร่วมมือส่งสำเนาใบอนุญาตพร้อมเงื่อนไขให้สำนักงานนโยบายฯ ทราบด้วย ทั้งนี้ สำนักงานนโยบายฯ ได้มีหนังสือแจ้งบริษัท เอ บี อี เอ็น เอ็นจีเนียริง คอนซัลแตนท์ จำกัด เพื่อดำเนินการในส่วนที่เกี่ยวข้องต่อไปด้วยแล้ว

จึงเรียนมาเพื่อโปรดพิจารณา

ขอแสดงความนับถือ

(นายพิรุณ สัมบุญณานันท์)

รองเลขาธิการ ปฏิบัติราชการแทน

เลขาธิการสำนักงานนโยบายและแผนทรัพยากรธรรมชาติและสิ่งแวดล้อม

สำเนาถูกต้อง

นางสาวฉัตรพร วัฒนศิริ

เจ้าพนักงานธุรการอาวุโส

กองวิเคราะห์ผลกระทบสิ่งแวดล้อม

โทร. ๐ ๒๒๖๕ ๖๕๐๐ ต่อ ๖๗๙๐

โทรสาร ๐ ๒๒๖๕ ๖๖๑๖

ไปรษณีย์อิเล็กทรอนิกส์ sarabun@onep.go.th

เอกสารแนบ 2

สำเนาประธานบัตร



ประธานบัตร

เพื่อการทำเหมืองประเภทที่ ๒

ประธานบัตรเลขที่.....๒๕๕๕๖/๑๖๔๖๓.....

ออกให้แก่.....ห้างหุ้นส่วนจำกัด ห้วยพุดก่อนสตรีรักษ์.....อายุ.....ปี สัญชาติ.....ไทย.....

หมายเลขบัตรประจำตัวประชาชน/ ทะเบียนนิติบุคคลเลขที่.....๐๖๐๓๕๓๔๐๐๐๐๔๒.....

อยู่บ้านเลขที่/สำนักงานเลขที่.....๘.....ตรอก/ซอย.....

ถนน.....หมู่ที่.....๑๑.....ตำบล/แขวง.....เขาคะลา.....

อำเภอ/เขต.....พยุหะคีรี.....จังหวัด.....นครสวรรค์.....

เพื่อให้ทำเหมืองแร่ประเภทที่ ๒ ชนิดแร่.....หินอุตสาหกรรมชนิดหินปูนเพื่ออุตสาหกรรมก่อสร้าง.....

ณ ตำบล.....เขาคะลา.....พระนอน.....อำเภอ.....พยุหะคีรี.....เมืองนครสวรรค์.....จังหวัด.....นครสวรรค์.....

มีอายุ.....๓๐.....ปี นับแต่วันที่ ๒๓.....เดือน ธันวาคม.....พ.ศ. ๒๕๖๔.....ถึงวันที่ ๒๒.....เดือน ธันวาคม.....พ.ศ. ๒๕๙๔.....

จำนวนเนื้อที่.....๒๓๐.....ไร่.....งาน.....๓๘.....ตารางวา ตามแผนที่แนบท้ายประธานบัตรฉบับนี้

โดยมีเงื่อนไขสาระสำคัญที่กำหนดไว้ตามลำดับ ดังต่อไปนี้

(๑) แผนที่แนบท้ายประธานบัตร

แสดงไว้ในลำดับที่ ๒

(๒) เงื่อนไขการอนุญาตประธานบัตร

แสดงไว้ในลำดับที่ ๓

(๓) แผนผังโครงการทำเหมือง

แสดงไว้ในลำดับที่ ๔

(๔) มาตรการป้องกันและแก้ไขผลกระทบสิ่งแวดล้อม

แสดงไว้ในลำดับที่ ๕

(๕) บันทึกข้อตกลงการจ่ายผลประโยชน์พิเศษแก่รัฐ

แสดงไว้ในลำดับที่ ๖

(๖) บันทึกการต่ออายุประธานบัตร

แสดงไว้ในลำดับที่ ๗

(๗) บันทึกการโอนประธานบัตร

แสดงไว้ในลำดับที่ ๘

(๘) บันทึกการสวมสิทธิ

แสดงไว้ในลำดับที่ ๙

(๙) บันทึกการเปลี่ยนชื่อหรือสถานภาพ

แสดงไว้ในลำดับที่ ๑๐

(๑๐) บันทึกการเปลี่ยนแปลง กรณีขอเพิ่มเติมชนิดของแร่ที่จะทำเหมือง

วิธีการทำเหมือง แผนผังโครงการทำเหมือง เงื่อนไขเพิ่มเติม และ

ประเภทของการทำเหมือง

แสดงไว้ในลำดับที่ ๑๑

(๑๑) บันทึกการรับช่วงการทำเหมือง

แสดงไว้ในลำดับที่ ๑๒

(๑๒) บันทึกการเปลี่ยนแปลงการกินพื้นที่บางส่วน

แสดงไว้ในลำดับที่ ๑๓

(๑๓) แผนงานที่แสดงการเปลี่ยนแปลงเขตการกินพื้นที่บางส่วน

แสดงไว้ในลำดับที่ ๑๔

ออกให้ ณ วันที่ ๒๓ เดือน ธันวาคม พ.ศ. ๒๕๖๔

(นายนิรันดร์ ยิงมิตตานนท์)

อธิบดีกรมอุตสาหกรรมพื้นฐานและการเหมืองแร่

ลำดับที่ ๕

แผนที่แนบท้ายประทานบัตรที่ ๒๕๕๕๓/๑๖๔๖๓

คำขอที่ ๑๐/๒๕๕๕

ลำดับชุด L 7018 ระยะเวลาที่ 5040

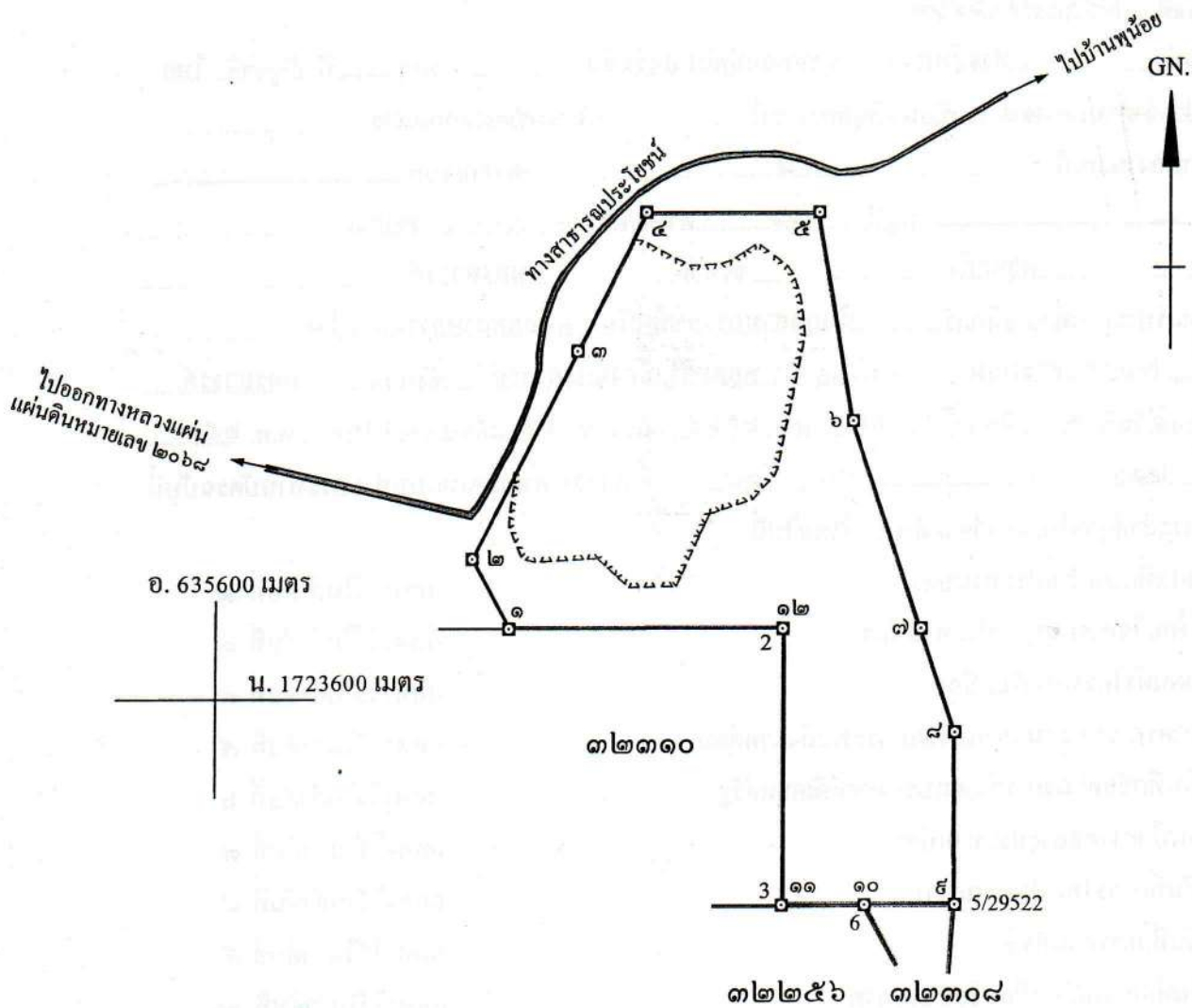

เนื้อที่ ๒๓๐ ไร่ งาน ๓๘ ตารางวา

มาตราส่วน ๑:๑๐,๐๐๐

จากมุมหมายเลข ๑ ถึงมุมหมายเลข ๒ ทิศ ๓๓๑ องศา ๔๖ ลิปดา ระยะ ๑๑๓.๕๙๑ เมตร

จากมุมหมายเลข ๒ ถึงมุมหมายเลข ๓ ทิศ ๒๖ องศา ๓๘ ลิปดา ระยะ ๓๓๕.๙๑๙ เมตร

จากมุมหมายเลข ๓ ถึงมุมหมายเลข ๔ ทิศ ๒๖ องศา ๒๓ ลิปดา ระยะ ๒๒๓.๑๖๒ เมตร

จากมุมหมายเลข ๔ ถึงมุมหมายเลข ๕ ทิศ ๕๐ องศา ลิปดา ระยะ ๒๕๐.๐๐๗ เมตร

จากมุมหมายเลข ๕ ถึงมุมหมายเลข ๖ ทิศ ๑๗๐ องศา ๓๒ ลิปดา ระยะ ๓๐๔.๑๒๔ เมตร

เงื่อนไขในการออกประทานบัตร

ผู้ถือประทานบัตรต้องปฏิบัติตามเงื่อนไขในการออกประทานบัตรเกี่ยวกับเรื่องที่กำหนดไว้ ดังต่อไปนี้

ข้อ ๑ วันเปิดการทำเหมืองครั้งแรกหลังได้รับประทานบัตร ภายในวันที่
ผู้ถือประทานบัตรต้องเปิดการทำเหมืองภายในหนึ่งปีนับตั้งแต่วันที่ได้รับประทานบัตร

ข้อ ๒ การให้ความคุ้มครองแก่คนงานและความปลอดภัยแก่บุคคลภายนอกที่มีได้กำหนดไว้ในประกาศกระทรวงอุตสาหกรรมที่ออกตามความในมาตรา ๓๒ แห่งพระราชบัญญัติแร่ พ.ศ. ๒๕๖๐
ต้องปฏิบัติตามมาตรการรักษาความปลอดภัยในเรื่องการรักษาความปลอดภัยในการทำเหมือง
และส่งเสริมสวัสดิภาพของคนงาน ตามมาตรการที่กำหนดไว้ในแผนผังโครงการทำเหมืองแร่
แนบท้ายประทานบัตรฉบับนี้

ข้อ ๓ มาตรการในการป้องกันและแก้ไขผลกระทบต่อสิ่งแวดล้อม และการเฝ้าระวังให้เป็นไปตาม
เงื่อนไขที่กำหนดในรายงานการวิเคราะห์ผลกระทบสิ่งแวดล้อม

ข้อ ๔ ต้องทำและดำเนินการตามแผนการฟื้นฟูทั้งระหว่างการทำเหมืองและสิ้นสุดการทำเหมือง

ข้อ ๕ การให้ผลประโยชน์พิเศษแก่รัฐ
ต้องให้ผลประโยชน์พิเศษแก่รัฐ ตามบันทึกข้อตกลงการจ่ายผลประโยชน์พิเศษแก่รัฐ
กรณีการขอประทานบัตร เลขที่ นว ๒๙๕๕๗/๑ ลงวันที่ ๑๖ กุมภาพันธ์ ๒๕๖๔

ข้อ ๖ ต้องจัดทำประกันภัยความรับผิดชอบต่อชีวิต ร่างกาย ทรัพย์สินของบุคคลภายนอก และต้องวาง
หลักประกันการฟื้นฟูสภาพพื้นที่ทำเหมือง และเยียวยาผู้ได้รับผลกระทบจากการทำเหมืองตามที่คณะกรรมการแร่
กำหนด ตามมาตรา ๖๘(๙) ส่งให้กรมอุตสาหกรรมพื้นฐานและการเหมืองแร่ ภายใน ๖๐ วันนับแต่วันที่ได้อ
รับอนุญาตประทานบัตร

การชำระเบี้ยประกันตามกรมธรรม์ประกันภัยให้ส่งหลักฐานให้กรมอุตสาหกรรมพื้นฐาน
และการเหมืองแร่ทราบภายในสามสิบวันนับแต่วันที่ครบกำหนดวันชำระแต่ละงวดตามสัญญา

ข้อ ๗ ในการทำเหมือง ถ้าได้พบโบราณวัตถุ ซากดึกดำบรรพ์ แร่หรือสิ่งที่มีโครงสร้างทางธรณีวิทยา
ที่มีลักษณะทางกายภาพเป็นพิเศษอันมีคุณค่าเกี่ยวกับการศึกษา วิจัยหรืออนุรักษ์ นอกจากจะต้องปฏิบัติตาม
กฎหมายว่าด้วยโบราณสถาน โบราณวัตถุ ศิลปวัตถุ และพิพิธภัณฑสถานแห่งชาติ และกฎหมายว่าด้วยการ
คุ้มครองซากดึกดำบรรพ์แล้ว ผู้ถือประทานบัตรจะต้องแจ้งการพบนั้นต่อเจ้าพนักงานอุตสาหกรรมแร่ประจำ
ท้องที่โดยพลัน

ข้อ ๘ อื่น ๆ

เอกสารแนบ 3

สำเนาหนังสือคำประกันของธนาคารหรือ
สถาบันการเงิน



หนังสือค้ำประกันของธนาคารหรือสถาบันการเงิน

เลขที่ 00019/200628/0027/65

วันที่ 1 มีนาคม 2565

ข้าพเจ้า บมจ.ธนาคารกรุงไทย ศูนย์ปฏิบัติการนครสวรรค์ สำนักงานตั้งอยู่เลขที่ อาคารสาขานนสวรรค์วิที 219/4 ถนนสวรรค์วิที ตำบลปากน้ำโพ อำเภอเมืองนครสวรรค์ จังหวัดนครสวรรค์ 60000 โดย นายกิตติพงศ์ โชติยานนท์ ขอทำหนังสือค้ำประกันให้ไว้ ต่อกรมอุตสาหกรรมพื้นฐานและการเหมืองแร่ ดังมีข้อความต่อไปนี้

ข้อ 1 ตามที่ ห้างหุ้นส่วนจำกัด ชัยพฤกษ์คอนสตรัคชั่น ได้รับอนุญาตประทานบัตรที่ 29557/16463 เมื่อวันที่ 23 ธันวาคม 2564 รวม 1 แปลง เหมืองประเภทที่ 2 ซึ่งตามประกาศคณะกรรมการแร่ เรื่อง การวางหลักประกันการฟื้นฟูสภาพพื้นที่การทำเหมือง และเยียวยาผู้ได้รับผลกระทบจากการทำเหมือง พ.ศ.2562 จะต้องวางหลักประกันสำหรับการฟื้นฟูสภาพพื้นที่การทำเหมืองตลอดอายุโครงการตามแผนการฟื้นฟูสภาพพื้นที่การทำเหมืองในมาตรการป้องกันและแก้ไขผลกระทบสิ่งแวดล้อมที่กำหนดไว้ในรายงานประเมินผลกระทบสิ่งแวดล้อมของแต่ละโครงการรวมถึงวงเงินสำหรับการเยียวยาผู้ได้รับผลกระทบจากการทำเหมืองของแต่ละโครงการ ตามประกาศคณะกรรมการแร่ดังกล่าว ต่อกรมอุตสาหกรรมพื้นฐานและการเหมืองแร่ งวดแรกร้อยละสามสิบ ของวงเงินหลักประกันก่อนได้รับอนุญาตให้เปิดการทำเหมืองแร่ เป็นจำนวน 585,540.00 บาท (เงินห้าแสนแปดหมื่นห้าพันห้าร้อยสี่สิบบาทถ้วน)

ข้าพเจ้ายินยอมผูกพันตนโดยไม่มีเงื่อนไขที่จะค้ำประกัน ห้างหุ้นส่วนจำกัด ชัยพฤกษ์คอนสตรัคชั่น ต่อกรมอุตสาหกรรมพื้นฐานและการเหมืองแร่ เป็นเงินไม่เกิน 585,540.00 บาท (เงินห้าแสนแปดหมื่นห้าพันห้าร้อยสี่สิบบาทถ้วน) ในกรณี ห้างหุ้นส่วนจำกัด ชัยพฤกษ์คอนสตรัคชั่น ไม่ได้ปฏิบัติตามหรือผิดเงื่อนไขข้อใดข้อหนึ่งตามประกาศคณะกรรมการแร่ เรื่อง วางหลักประกันการฟื้นฟูสภาพพื้นที่การทำเหมือง และเยียวยาผู้ได้รับผลกระทบจากการทำเหมือง พ.ศ.2562 กรมอุตสาหกรรมพื้นฐานและการเหมืองแร่ มีสิทธิปรับเงินหรือเรียกร้องค่าเสียหายจาก ห้างหุ้นส่วนจำกัด ชัยพฤกษ์คอนสตรัคชั่น ได้แล้ว ข้าพเจ้ายินยอมชำระเงินแทนให้ทันทีโดยมิต้องให้ ห้างหุ้นส่วนจำกัด ชัยพฤกษ์คอนสตรัคชั่น ชำระก่อน

ข้อ 2 หากกรมอุตสาหกรรมพื้นฐานและการเหมืองแร่ ยินยอมให้ผิดหรือผ่อนเวลา หรือยินยอมให้ ห้างหุ้นส่วนจำกัด ชัยพฤกษ์คอนสตรัคชั่น ปฏิบัติผิดแผกไปจากเงื่อนไขใดๆในประกาศคณะกรรมการแร่ ให้ถือว่าข้าพเจ้ายินยอมในกรณีนั้นๆด้วย

ข้อ 3 ข้าพเจ้าจะไม่เพิกถอนการค้ำประกันในระหว่างเวลาที่ ห้างหุ้นส่วนจำกัด ชัยพฤกษ์คอนสตรัคชั่น ต้องรับผิดชอบอยู่ตามเงื่อนไขในสัญญา

เพื่อเป็นหลักฐาน ข้าพเจ้า บมจ.ธนาคารกรุงไทย ผู้มีนามข้างท้ายนี้ เป็นผู้มิอำนาจลงนามทำนิติกรรมซึ่งมีผลผูกพัน บมจ.ธนาคารกรุงไทย ได้ลงลายมือชื่อและได้ประทับตราของ บมจ.ธนาคารกรุงไทย ให้ไว้เป็นสำคัญ

ลงชื่อ..... (นายกิตติพงศ์ โชติยานนท์) ผู้ค้ำประกัน

ตำแหน่ง..... รองผู้อำนวยการฝ่ายบริหารศูนย์ปฏิบัติการ

..... พยาน

(นาง สุดคณิง พฤกษมาศ)

..... พยาน

(นาย วีรวัฒน์ แพรสุวรรณ)

เอกสารแนบ 4

สำเนากรมธรรม์ประกันภัยความ
รับผิดชอบตามกฎหมายต่อ
บุคคลภายนอก (สำหรับการทำเหมืองแร่)



กรมธรรม์ประกันภัยความรับผิดตามกฎหมายต่อบุคคลภายนอก(สำหรับการทำเหมืองแร่)
PUBLIC LIABILITY INSURANCE FOR MINE

ตารางกรมธรรม์ประกันภัย (THE SCHEDULE)

รหัสบริษัท Company code	002	<input type="checkbox"/> ต่ออายุ Renewal	<input checked="" type="checkbox"/> ประกันภัยใหม่ New Business	กรมธรรม์ประกันภัยเลขที่ Policy No.	722-22596-2
1. ชื่อผู้เอาประกันภัย ห้างหุ้นส่วนจำกัด ชัยพฤกษ์คอนสตรัคชั่น Name of the Insured					
ที่อยู่ Address 8 หมู่ 11 ต.เขาชะลา อ.พยุหะคีรี จ.นครสวรรค์ 60130					
2. ลักษณะกิจการหรือธุรกิจ การทำเหมืองแร่ The Business <input checked="" type="checkbox"/> ประเภท 2 ชนิดแร่ หินอุตสาหกรรมชนิดหินปูนเพื่ออุตสาหกรรมก่อสร้าง Type 2 <input type="checkbox"/> ประเภท 3 Type 3					
สถานที่ประกอบกิจการที่เอาประกันภัย จำนวนเนื้อที่ 230 งาน 38 ตารางวา Insured Premises ภายใน ต.เขาชะลา, พระนอน อ.พยุหะคีรี, เมืองนครสวรรค์ จ.นครสวรรค์					
4. อาณาเขตที่คุ้มครอง จำนวนเนื้อที่ 230 งาน 38 ตารางวา เขตอำนาจศาลที่คุ้มครอง ประเทศไทย Territorial Limit ภายใน ต.เขาชะลา, พระนอน อ.พยุหะคีรี, เมืองนครสวรรค์ จ.นครสวรรค์ Jurisdiction Thailand					
5. ระยะเวลาประกันภัย : เริ่มต้นวันที่ 26/01/2022 เวลา 16.30 น. ถึงสิ้นสุดวันที่ 26/01/2023 เวลา 16.30 น. Period of Insurance : From At 16.30 Hrs. To At 16.30 Hrs.					
6. ขอบเขตของการเสี่ยงภัย : คุ้มครองความรับผิดตามกฎหมายซึ่งเกิดจากการประกอบธุรกิจและเกิดขึ้นภายในหรือมีสาเหตุจากการใช้สถานที่ประกอบกิจการที่เอาประกันภัย Description of Risk Legal Liability arising from the Business and happening within or caused by the Insured Premises.					
7. จำนวนเงินจำกัดความรับผิด Limit of Liability <input checked="" type="checkbox"/> ประเภท 2 5,000,000 บาท/ต่อครั้ง Type 2 Baht <input type="checkbox"/> ประเภท 3 Type 3 บาท/ต่อครั้ง Baht					
8. ความรับผิดส่วนแรกที่ผู้เอาประกันภัยต้องรับผิดชอบต่ออุบัติเหตุแต่ละครั้ง (ถ้ามี) Deductible to be Borne by The Insured for each Accident					
เบี้ยประกันภัยขั้นต่ำคำนวณจาก The First Premium Calculate From					
ประมาณ Estimated at The Amount of					
บาท Baht					
10. เบี้ยประกันภัยสุทธิ Net Premium	อากรแสตมป์ Stamp Duty	ภาษีมูลค่าเพิ่ม VAT	เบี้ยประกันภัยรวม Total Premium		
11,169.95 บาท Baht	45.00 บาท Baht	785.05 บาท Baht	12,000.00 บาท Baht		
11. เอกสารแนบท้ายของกรมธรรม์ประกันภัย Attached endorsements					
วันทำสัญญาประกันภัย 26/01/2022 วันออกกรมธรรม์ประกันภัย 28/01/2022 Agreement made on Policy issued on					
<input type="checkbox"/> ประกันภัยโดยตรง Direct <input type="checkbox"/> ตัวแทนประกันวินาศภัย Agent <input checked="" type="checkbox"/> นายหน้า Broker ใบอนุญาตเลขที่ 5104005033 License No. :					

เพื่อเป็นหลักฐาน บริษัท โดยบุคคลผู้มีอำนาจกระทำการแทนบริษัท ได้ลงลายมือชื่อ และประทับตราของบริษัทไว้เป็นสำคัญ สำนักงานของบริษัท
As evidence the Company has caused this Policy to be signed by duly authorized persons and the Company's stamp to be affixed at its Office

ชำระอากรแล้ว

เอกสารแนบ 5

คำสั่งแต่งตั้งคณะกรรมการมวลชน
สัมพันธ์และรายงานการประชุม
คณะกรรมการมวลชนสัมพันธ์

ประกาศ ห้างหุ้นส่วนจำกัด ชัยพฤกษ์คอนสตรัคชั่น

ฉบับที่ 1/2565

เรื่อง แต่งตั้งคณะกรรมการมวลชนสัมพันธ์ ประทานบัตรที่ 29557/16463

โครงการเหมืองแร่หินอุตสาหกรรมชนิดหินปูนเพื่ออุตสาหกรรมก่อสร้าง

ตั้งอยู่หมู่ 10 ตำบลพระนอน อำเภอเมืองนครสวรรค์

และหมู่ 11 ตำบลเขาทะเล อำเภอพยุหะคีรี จังหวัดนครสวรรค์

ด้วย ห้างหุ้นส่วนจำกัด ชัยพฤกษ์คอนสตรัคชั่น เป็นผู้ถือประทานบัตรที่ 29557/16463 โครงการเหมืองแร่หินอุตสาหกรรมชนิดหินปูนเพื่ออุตสาหกรรมก่อสร้าง ตั้งอยู่หมู่ 10 ตำบลพระนอน อำเภอเมืองนครสวรรค์ และหมู่ 11 ตำบลเขาทะเล อำเภอพยุหะคีรี จังหวัดนครสวรรค์ มีความประสงค์จะจัดตั้งคณะกรรมการมวลชนสัมพันธ์ เพื่อดำเนินการตามอำนาจหน้าที่ในเงื่อนไขแนบท้ายประทานบัตร และเป็นไปตามประกาศกรมอุตสาหกรรมพื้นฐานและการเหมืองแร่ เรื่อง แนวทางการบริหารจัดการกองทุนเฝ้าระวังสุขภาพสำหรับโครงการเหมืองแร่ พ.ศ.2559 และประกาศกรมอุตสาหกรรมพื้นฐานและการเหมืองแร่ เรื่อง แนวทางการบริหารจัดการกองทุนพัฒนาหมู่บ้านรอบพื้นที่เหมืองแร่ พ.ศ. 2559 ประกาศ ณ วันที่ 30 กันยายน 2559

ดังนั้น เพื่อให้เป็นไปตามเงื่อนไขการขออนุญาตดังกล่าว และสอดคล้องกับกฎหมายที่ต้องปฏิบัติ ประกอบกับนโยบายของผู้ถือประทานบัตรที่ต้องการส่งเสริมให้ภาคส่วนที่เกี่ยวข้องมีส่วนร่วมในความคิดเห็น และเสนอแนะการประกอบกิจการเหมืองแร่ เพื่อให้กิจการและชุมชนอยู่ร่วมกันได้ ห้างหุ้นส่วนจำกัด ชัยพฤกษ์คอนสตรัคชั่น จึงขอแต่งตั้งคณะกรรมการมวลชนสัมพันธ์ โดยมีองค์ประกอบของคณะกรรมการ และมีอำนาจหน้าที่ ดังนี้

คณะกรรมการ

- | | |
|--|------------------|
| 1. นางสาวอารี เงินพิสุทธิศิลป์ | ประธานคณะกรรมการ |
| ห้างหุ้นส่วนจำกัด ชัยพฤกษ์คอนสตรัคชั่น | |
| 2. ผู้อำนวยการโรงพยาบาลส่งเสริมสุขภาพตำบลบ้านหนองกลอย | กรรมการ |
| ตำบลเขาทะเล อำเภอพยุหะคีรี | |
| 3. ผู้อำนวยการโรงพยาบาลส่งเสริมสุขภาพบ้านหัวครัก ตำบลพระนอน | กรรมการ |
| อำเภอเมืองนครสวรรค์ | |
| 4. ผู้ใหญ่บ้าน หมู่ 5 ตำบลเขาทะเล อำเภอพยุหะคีรี | กรรมการ |
| 5. ผู้ใหญ่บ้านหมู่ 10 ตำบลพระนอน อำเภอเมืองนครสวรรค์ | กรรมการ |
| 6. ผู้ใหญ่บ้านหมู่ 11 ตำบลเขาทะเล อำเภอพยุหะคีรี | กรรมการ |
| 7. พัฒนาการประจำตำบลเขาทะเล อำเภอพยุหะคีรี | กรรมการ |
| 8. ผู้อำนวยการโรงเรียนบ้านเขาทะเล ตำบลพระนอน อำเภอเมืองนครสวรรค์ | กรรมการ |
| 9. กำนันสมพร สังข์เงิน ตำบลเขาทะเล อำเภอพยุหะคีรี | กรรมการ |
| ตัวแทนหมู่ 4 และวัดบ้านหนองเต่า-โรงเรียนบ้านหนองเต่า | กรรมการ |

- | | |
|---|---------------------|
| 10. ผู้ใหญ่บ้านหมู่ 6 ตัวแทนบ้านหนองกลอย-โรงเรียนวัดหนองกลอย | กรรมการ |
| 11. นางภักจิรา แก้วดี | กรรมการและเลขานุการ |
| เจ้าหน้าที่บัญชีและประชาสัมพันธ์ ห้างหุ้นส่วนจำกัด ชัยพฤษณ์คอนสตรัคชั่น | |

ที่ปรึกษาคณะกรรมการ

- | | |
|---|---------------------|
| 12. อุตสาหกรรมจังหวัดนครสวรรค์ | ที่ปรึกษาคณะกรรมการ |
| 13. นายกองค์การบริหารส่วนตำบลพระนอน อำเภอเมืองนครสวรรค์ | ที่ปรึกษาคณะกรรมการ |
| 14. นายกองค์การบริหารส่วนตำบลเขาทะเล อำเภอพยุหะคีรี | ที่ปรึกษาคณะกรรมการ |
| 15. ผู้แทนเจ้าอาวาสวัดคีรีสวรรค์ ตำบลพระนอน อำเภอเมืองนครสวรรค์ | ที่ปรึกษาคณะกรรมการ |
| 16. ผู้แทนเจ้าอาวาสวัดธารลำไย ตำบลเขาทะเล อำเภอพยุหะคีรี | ที่ปรึกษาคณะกรรมการ |

ให้คณะกรรมการมีอำนาจหน้าที่ ดังนี้

1. จัดทำแผนโครงการตรวจสอบสุขภาพประชาชนหรือกิจกรรมการเฝ้าระวังสุขภาพประชาชนที่อาจได้รับผลกระทบจากการประกอบกิจการเหมืองแร่ ประจำปี โดยกำหนดขอบเขตพื้นที่ในรัศมี 1-3 กิโลเมตร หรือเป็นไปตามที่คณะกรรมการมวลชนสัมพันธ์กำหนด
2. จัดทำแผนงานโครงการหรือกิจกรรมพัฒนาหมู่บ้านโดยรอบพื้นที่เหมืองแร่ ประจำปี โดยกำหนดขอบเขตพื้นที่ในรัศมี 1-3 กิโลเมตร หรือเป็นไปตามที่คณะกรรมการมวลชนสัมพันธ์กำหนด
3. พิจารณาให้ความเห็นแผนงานการพัฒนาหมู่บ้าน สถานศึกษา และวัด โดยรอบพื้นที่เหมืองแร่ รวมทั้งการดูแลสุขภาพทรัพยากรธรรมชาติและสิ่งแวดล้อม การใช้เงินกองทุน และการกำกับดูแลกิจกรรมของกองทุนให้เป็นไปตามแผนงานที่กำหนด
4. พิจารณาให้ความเห็นแผนงานการเฝ้าระวังสุขภาพ หรือตรวจสอบสุขภาพประชาชนโดยรอบที่ตั้งโครงการ การบริหารจัดการเงินกองทุน และการกำกับดูแลกิจกรรมของกองทุนให้เป็นไปตามแผนงานที่กำหนด
5. จัดทำระเบียบว่าด้วย “กองทุนเฝ้าระวังสุขภาพของโครงการ” และ “กองทุนพัฒนาหมู่บ้านรอบพื้นที่เหมืองแร่” เกี่ยวกับเรื่อง การขอและพิจารณาอนุมัติใช้เงินกองทุน และวิธีการเบิกจ่ายเงิน เพื่อเป็นแนวทางปฏิบัติให้คณะกรรมการและผู้ที่เกี่ยวข้องทราบ
6. พิจารณาให้ความเห็นขอระเบียบคณะกรรมการมวลชนสัมพันธ์ เพื่อเป็นกรอบการดำเนินการของคณะกรรมการ รวมทั้งแต่งตั้งผู้มีอำนาจลงนามเบิกจ่ายงบประมาณกองทุนเฝ้าระวังสุขภาพ และกองทุนพัฒนาหมู่บ้านรอบพื้นที่เหมืองแร่
7. ตรวจสอบและติดตามผลการดำเนินงานของกองทุนเฝ้าระวังสุขภาพ และกองทุนพัฒนาหมู่บ้านรอบพื้นที่เหมืองแร่ พร้อมทั้งให้ความเห็นก่อนนำเสนอผลการดำเนินงานให้หน่วยงานที่เกี่ยวข้องทราบ
8. ตรวจสอบและพิจารณาแก้ไขปัญหาที่ประชาชนร้องเรียน ว่าได้รับผลกระทบจากการประกอบกิจการของห้างหุ้นส่วนจำกัด ชัยพฤษณ์คอนสตรัคชั่น

วันที่ 1/2565

628 0-2 3 22mmK 2565 1709

น. หัส ภาณุ อนุรักษ์กิจ ศึกษาศาสตรดุษฎีบัณฑิต

632 13.00 25 - 1A.00 26

2025.2

କ୍ର. ସଂ.	ନାମ	ପଞ୍ଜିକରଣ ସଂଖ୍ୟା	ପଞ୍ଜିକରଣ ତାରିଖ	ଅନ୍ୟାନ୍ୟ
1				
2				
3				
4				
5				
6				
7				
8				
9				
10				
11				
12				
13				
14				

२५ फाल्गुन १३७२

เอกสารแนบ 6

สำเนาบัญชีกองทุนพัฒนาหมู่บ้านรอบ
พื้นที่เหมืองแร่

สำนักงาน รหัสสาขา ๖๒๘
Office

บัญชีเลขที่ ๖๒๘-๐-๓๗๑๔-๐
Account No.

สาขาปากน้ำโพ

ชื่อบัญชี
Account Name

กองงานพัฒนาหมู่บ้านรอบพื้นที่เหมืองแร่
โดย หจก. ชัยพฤกษ์คอนสตรัคชั่น



ธนาคารกรุงไทย
KRUNGTHAI BANK

Authorized Signature

SA H 7182347



SA H 7182347

วันที่ DATE	สาขา ORG BR	รหัส CODE	ถอน WITHDRAWAL	ฝาก DEPOSIT	คงเหลือ BALANCE	เจ้าหน้าที่ STAFF ID
28/12/64	628	SVCH	500,000.00		*****7,464.69	560021
31/12/64	0	HTPS	+++++++312.92		*****7,777.61	9400
31/12/64	0	TAX	-----3.13		*****7,774.48	9400
20/01/65	628	NBSDT	+++++++500,000.00		*****507,774.48	ITBANK
01/02/65	628	SVCH	-----507,774.48		*****0.00	530872
01/02/65	628	SVCH	+++++++500,000.00		*****500,000.00	530872
						7
						8
						9
						10
						11

เอกสารแนบ 7

ข้อมูลการช่วยเหลือชุมชน



Krungthai
กรุงไทย



โอนเงินสำเร็จ

รหัสอ้างอิง 2022041230571236



น.ส. อารี เงินพิสุทธ์ศิลป์

กรุงไทย

XXX-X-XX888-9



กองทุนกลางพัฒนาหมู่บ้าน หมู่ 16

ธ.ก.ส.

XXX-X-XXXX3-831

จำนวนเงิน

10,000.00 บาท

ค่าธรรมเนียม

0.00 บาท

วันที่ทำรายการ

12 เม.ย. 2565 - 12:02

บันทึกช่วยจำ

หมู่ 16

หมู่ที่ ๑๕ บ้านดงมัน



มอบสิ่งของได้แก่ ไข่
ไก่ เจล
แอลกอฮอล์ หน้ากาก
อนามัย ให้แก่
พระภิกษุ และ

ชาวบ้าน ทกหลังคา



อยู่เวรยามเฝ้าระวัง ๗ วัน
อันตราย ช่วงเทศกาล
วันหยุดปีใหม่ และ
วันสงกรานต์



Krungthai
กรุงไทย



โอนเงินสำเร็จ

รหัสอ้างอิง 2022041230535533



น.ส. อารี เงินพิสุทธิ์ศิลป์

กรุงไทย

XXX-X-XX888-9



กองทุนพัฒนาหมู่บ้าน บ้านดงมัน

ธ.ก.ส.

XXX-X-XXXX9-878

จำนวนเงิน

10,000.00 บาท

ค่าธรรมเนียม

0.00 บาท

วันที่ทำรายการ

12 เม.ย. 2565 - 12:00

บันทึกช่วยจำ

หมู่ 15 บ้านดงมัน



Krungthai
กรุงไทย



โอนเงินสำเร็จ

รหัสอ้างอิง 2022041230535533



น.ส. อารี เงินพิสุทธิ์ศิลป์

กรุงไทย

XXX-X-XX888-9



กองทุนพัฒนาหมู่บ้าน บ้านดงมัน

ธ.ก.ส.

XXX-X-XXXX9-878

จำนวนเงิน

10,000.00 บาท

ค่าธรรมเนียม

0.00 บาท

วันที่ทำรายการ

12 เม.ย. 2565 - 12:00

บันทึกช่วยจำ

หมู่ 15 บ้านดงมัน

หมู่ที่ ๑๔ บ้านเขาขาด



กิจกรรมทำบุญ
กลางบ้าน

มอบสิ่งของให้แก่
ข้าวนาส อาหารแห้ง



อยู่เวรยามเฝ้าระวัง ๗ วัน
อันตราย ช่วงเทศกาล
วันหยุดปีใหม่ และ
วันสงกรานต์



Krungthai
กรุงไทย



โอนเงินสำเร็จ

รหัสอ้างอิง 20220412164973936



น.ส. อารี เงินพิสุทธ์ศิลป์

กรุงไทย

XXX-X-XX888-9



กองทุนกลางพัฒนาหมู่บ้าน บ้านเขาขาด

กรุงไทย

XXX-X-XX068-6

จำนวนเงิน

10,000.00 บาท

ค่าธรรมเนียม

0.00 บาท

วันที่ทำรายการ

12 เม.ย. 2565 - 11:56

บันทึกช่วยจำ

หมู่14บ้านเขาขาด

หมู่ที่ ๑๐ บ้านพุวิเศษ



กิจกรรมประเพณี
ทำบุญกลางบ้าน และ
วันสงกรานต์

มอบข้าวสาร
อาหารแห้ง ให้
ชาวบ้านทุกหลังคา
เรือน



อยู่เวรยามเฝ้าระวัง ๗
วันอันตรายช่วง
เทศกาลวันหยุดปีใหม่
และ วัน
สงกรานต์



Krungthai
กรุงไทย



โอนเงินสำเร็จ

รหัสอ้างอิง 2022041230306878



น.ส. อารี เงินพิสุทธิ์ศิลป

กรุงไทย

XXX-X-XX888-9



กองทุนพัฒนาหมู่บ้านพิเศษหมู่ที่10 ตำบล

ร.ก.ส.

XXX-X-XXXX5-938

จำนวนเงิน

10,000.00 บาท

ค่าธรรมเนียม

0.00 บาท

วันที่ทำรายการ

12 เม.ย. 2565 - 11:47

บันทึกช่วยจำ

หมู่10 พิเศษ

หมู่ที่ ๑๒ บ้านเขาสนามชัย



กิจกรรมประเพณี
ทำบุญกลางบ้าน และ
วันสงกรานต์

มอบหน้ากากอนามัย
ให้ชาวบ้านทุกหลังคา
เรือน



ซ่อมแซมถนนภายใน
หมู่บ้าน



Krungthai
กรุงไทย



โอนเงินสำเร็จ

รหัสอ้างอิง 2022041230396903



น.ส. อารี เงินพิสุทธ์ศิลป์

กรุงไทย

XXX-X-XX888-9



กองทุนกลางพัฒนาหมู่บ้าน บ้านเข

ร.ก.ส.

XXX-X-XXXX9-608

จำนวนเงิน

10,000.00 บาท

ค่าธรรมเนียม

0.00 บาท

วันที่ทำรายการ

12 เม.ย. 2565 - 11:52

บันทึกช่วยจำ

หมู่บ้านเขาสนามชัย

หมู่ที่ ๑๑ บ้านเขาพระไกร



ซ่อมประปาหมู่บ้าน
(เชื้อשבเมอร์ส 5 ตัว)

งบประมาณสนับสนุน
จำนวน ๕๐,๐๐๐ บาท

ก่อสร้างห้องน้ำ
อาคาร
เอนกประสงค์
เพื่อทำศูนย์พัก
คอยรองรับการ
ระบาดโรคโควิด





Krungthai
กรุงไทย



โอนเงินสำเร็จ

รหัสอ้างอิง 2022041230376501



น.ส. อารี เงินพิสุทธ์ศิลป์

กรุงไทย

XXX-X-XX888-9



- กองทุนกลางพัฒนา ม.บ้านหัวเขาพระไตร ม.1

ออมสิน

XXX-X-XXXX8-379

จำนวนเงิน

30,000.00 บาท

ค่าธรรมเนียม

0.00 บาท

วันที่ทำรายการ

12 เม.ย. 2565 - 11:51

บันทึกช่วยจำ

หมู่ 11 เขาพระไตร ประจำปี สก.ทรานต์

หมู่ที่ ๑๑ บ้านเขาพระไกร



มอบข้าวสาร
อาหารแห้ง ให้
ชาวบ้านทุกหลังคา
เรือน

ซ่อมแซมถนน
ภายในหมู่บ้าน



อยู่เวรยามเฝ้าระวัง ๗
วันอันตรายช่วง
เทศกาลวันหยุดปีใหม่
และ วัน
สงกรานต์



Krungthai
กรุงไทย



โอนเงินสำเร็จ

รหัสอ้างอิง 2022041230343699



น.ส. อารี เงินพิสุทธ์ศิลป์

กรุงไทย

XXX-X-XX888-9



- กองทุนกลางพัฒนา ม.บ้านห้วยเขาพระไทร ม.1

ออมสิน

XXX-X-XXXX8-379

จำนวนเงิน

15,000.00 บาท

ค่าธรรมเนียม

0.00 บาท

วันที่ทำรายการ

12 เม.ย. 2565 - 11:49

บันทึกช่วยจำ

หมู่ 11 เขาพระไทร

หมู่ที่ ๙ บ้านสระบัวใต้



มอบหน้ากากอนามัย
ให้ชาวบ้านทุกหลังคา
เรือน

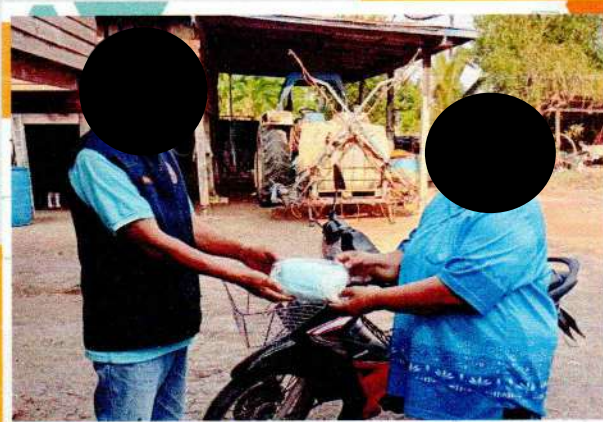

อยู่เวรยามเฝ้าระวัง ๗
วันอันตรายช่วง
เทศกาลวันหยุดปีใหม่
และ วัน
สงกรานต์



Krungthai
กรุงไทย



โอนเงินสำเร็จ

รหัสอ้างอิง 2022041230266327



น.ส. อารี เงินพิสุทธิ์ศิลป

กรุงไทย

XXX-X-XX888-9



กองทุนกลางพัฒนาหมู่บ้าน บ้านสร

ธ.ก.ส.

XXX-X-XXXX9-690

จำนวนเงิน

10,000.00 บาท

ค่าธรรมเนียม

0.00 บาท

วันที่ทำรายการ

12 เม.ย. 2565 - 11:45

บันทึกช่วยจำ

บ้านสระบัวใต้

หมู่ที่ ๘ บ้านสระบัว



มอบข้าวสาร
อาหารแห้ง ให้
ชาวบ้านทุกหลังคา
เรือน





Krungthai
กรุงไทย



โอนเงินสำเร็จ

รหัสอ้างอิง 2022041230217558



น.ส. อารี เงินพิสุทธ์ศิลป์

กรุงไทย

XXX-X-XX888-9



นาย บรรเจิด ใหม่จันทร์ดี

ออมสิน

XXX-X-XXXX3-897

จำนวนเงิน

10,000.00 บาท

ค่าธรรมเนียม

0.00 บาท

วันที่ทำรายการ

12 เม.ย. 2565 - 11:41

บันทึกช่วยจำ

ผู้ใหญ่บรรเจิด

หมู่ที่ ๗ บ้านชัยพุกกาต



มอบหน้ากาก
อนามัย และไข
ไก่ทุกหลังคา
เรือน



อยู่เวรยามเฝ้าระวัง ๗
วันอันตรายช่วง
เทศกาลวันหยุดปีใหม่
และ วันสงกรานต์



Krungthai
กรุงไทย



โอนเงินสำเร็จ

รหัสอ้างอิง 2022041230198770



น.ส. อารี เงินพิสุทธิ์ศิลป์

กรุงไทย

XXX-X-XX888-9



- กองทุนกลางพัฒนาหมู่บ้านบ้านชัยพฤกษาด

ออมสิน

XXX-X-XXXX5-726

จำนวนเงิน

15,000.00 บาท

ค่าธรรมเนียม

0.00 บาท

วันที่ทำรายการ

12 เม.ย. 2565 - 11:40

บันทึกช่วยจำ

หมู่7ชัยพฤกษาด

หมู่ที่ ๖ บ้านหนองกลอย



มอบหน้ากาก
อนามัย และไข
ไก่ทุกหลังคา
เรือน

ซ่อมแซมถนน
ภายในหมู่บ้าน





Krungthai
กรุงไทย



โอนเงินสำเร็จ

รหัสอ้างอิง 2022041230178791



น.ส. อารี เงินพิสุทธิ์ศิลป

กรุงไทย

XXX-X-XX888-9



กองทุนหมู่บ้านหนองกลอย ม.6 ต.เขาคะลา

ออมสิน

XXX-X-XXXX3-859

จำนวนเงิน

15,000.00 บาท

ค่าธรรมเนียม

0.00 บาท

วันที่ทำรายการ

12 เม.ย. 2565 - 11:39

บันทึกช่วยจำ

หมู่6หนองกลอย

หมู่ที่ ๕ บ้านธารลำไย



มอบสิ่งของข้าวสาร
อาหารแห้ง และ
หน้ากากอนามัยให้
ชาวบ้าน ทุกหลังคา
เรือน



ซ่อมแซมถนน
ภายในหมู่บ้าน



Krungthai
กรุงไทย



โอนเงินสำเร็จ

รหัสอ้างอิง 2022041230161798



น.ส. อารี เงินพิสุทธ์ศิลป์

กรุงไทย

XXX-X-XX888-9



กองทุนกลางพัฒนาหมู่บ้านบ้านธาร

ธ.ก.ส.

XXX-X-XXXX9-666

จำนวนเงิน

15,000.00 บาท

ค่าธรรมเนียม

0.00 บาท

วันที่ทำรายการ

12 เม.ย. 2565 - 11:38

บันทึกช่วยจำ

หมู่บ้านธารลำไย

หมู่ที่ ๔ บ้านหนองเต่า



มอบข่าวสาร
อาหารแห้ง ให้
ผู้สูงอายุ ผู้ป่วยติด
เตียง และผู้พิการ
ทุกคน



Made for Free with Canva.com



Krungthai
กรุงไทย



โอนเงินสำเร็จ

รหัสอ้างอิง 2022041230144500



น.ส. อารี เงินพิสุทธ์ศิลป์

กรุงไทย

XXX-X-XX888-9



- กองทุนกลางพัฒนาหมู่บ้านหนองเต่า ม.4

ออมสิน

XXX-X-XXXX9-855

จำนวนเงิน

15,000.00 บาท

ค่าธรรมเนียม

0.00 บาท

วันที่ทำรายการ

12 เม.ย. 2565 - 11:37

บันทึกช่วยจำ

หมู่4หนองเต่า

หมู่ที่ ๓ บ้านพุหว่า



มอบหน้ากาก
อนามัยกับ
ชาวบ้านทุก
หลังคาเรือน





Krungthai
กรุงไทย



โอนเงินสำเร็จ

รหัสอ้างอิง 2022041230128282



น.ส. อารี เงินพิสุทธิ์ศิลป

กรุงไทย

XXX-X-XX888-9



กองทุนกลางพัฒนาหมู่บ้านพุดหัว

ธ.ก.ส.

XXX-X-XXXX7-742

จำนวนเงิน

10,000.00 บาท

ค่าธรรมเนียม

0.00 บาท

วันที่ทำรายการ

12 เม.ย. 2565 - 11:36

บันทึกช่วยจำ

หมู่บ้าน3ต.เขากะลา

หมู่ที่ ๒ บ้านเขาสามยอด



กิจกรรมวัน
สงกรานต์

มอบข้าวสาร
อาหารแห้งให้กับ
ชาวบ้านทุกหลังคา
เรือน



มอบอาหาร
กลางวันผู้ร่วม
กิจกรรมวัน
สงกรานต์



Krungthai
กรุงไทย



โอนเงินสำเร็จ

รหัสอ้างอิง 2022041230106437



น.ส. อารี เงินพิสุทธ์ศิลป์

กรุงไทย

XXX-X-XX888-9



- เบี้ยยังชีพผู้สูงอายุและผู้พิการ ม.2

ธ.ก.ส.

XXX-X-XXXX7-944

จำนวนเงิน

10,000.00 บาท

ค่าธรรมเนียม

0.00 บาท

วันที่ทำรายการ

12 เม.ย. 2565 - 11:35

บันทึกช่วยจำ

หมู่ 2

หมู่ที่ ๑ บ้านห้วยบง



มอบเงินให้
ผู้สูงอายุ

กิจกรรมอยู่เวรยาม
เฝ้าระวัง ๗ วัน
อันตรายช่วง
เทศกาลวันหยุดปี



ซ่อมแซมถนน
ภายในหมู่บ้าน



Krungthai
กรุงไทย



โอนเงินสำเร็จ

รหัสอ้างอิง 2022041230088911



น.ส. อารี เงินพิสุทธ์ศิลป์

กรุงไทย

XXX-X-XX888-9



กองทุนกลางพัฒนาหมู่บ้าน บ้านห้

ธ.ก.ส.

XXX-X-XXXX9-682

จำนวนเงิน

10,000.00 บาท

ค่าธรรมเนียม

0.00 บาท

วันที่ทำรายการ

12 เม.ย. 2565 - 11:34

บันทึกช่วยจำ

หมู่1ห้วยบง



Krungthai
กรุงไทย



โอนเงินสำเร็จ

รหัสอ้างอิง 2022062271416500



น.ส. อารี เงินพิสุทธ์ศิลป์

กรุงไทย

XXX-X-XX888-9



กองทุนกลางพัฒนาหมู่บ้านบ้านธาร

ธ.ก.ส.

XXX-X-XXXX9-666

จำนวนเงิน

100,000.00 บาท

ค่าธรรมเนียม

0.00 บาท

วันที่ทำรายการ

22 มิ.ย. 2565 - 10:11

บันทึกช่วยจำ

พัฒนาพื้นที่รอบเหมืองหมู่ 5



Krungthai
กรุงไทย



โอนเงินสำเร็จ

รหัสอ้างอิง 2022062271434441



น.ส. อารี เงินพิสุทธ์ศิลป์

กรุงไทย

XXX-X-XX888-9



- กองทุนกลางพัฒนาหมู่บ้านหนองเต่า ม.4

ออมสิน

XXX-X-XXXX9-855

จำนวนเงิน

100,000.00 บาท

ค่าธรรมเนียม

0.00 บาท

วันที่ทำรายการ

22 มิ.ย. 2565 - 10:12

บันทึกช่วยจำ

พัฒนาพื้นที่รอบเหมืองหมู่4

စာမျှော်စင်။

ระดมทุนครั้งที่ 2 ระดม 100 บาท กระจายให้คนยากจน
เมื่อวันที่ 10 มกราคม พ.ศ. 2565
ศิริระดมทุนครั้งที่ 2 ระดม

[illegible]

[illegible]

ਰਵਿਚੰਦਰਪਾਤਰੀ

ដកចោលប្រាក់ ១០០ ក្រី ចំពោះការបង់ប្រាក់កំណត់ដល់
 កាត់បន្ថយប្រាក់ ១០០ ក្រី ៤ ក.រ. ៦៥ ទៅដល់ប្រាក់
 ប្រាក់ ១០០ ក្រី ៤ ក.រ. ៦៥ ទៅដល់ប្រាក់

ระเบียบว่าด้วยหน้าที่ ๒. เพื่อรับรองการระดมทุนครั้งที่ ๑๖๔
เมื่อวันที่ 10 มกราคม พ.ศ. ๒๕๖๕
ที่ประชุมสมัชชาฯ รับรอง

หน้าใบที่ ๓

๑. มีพยาน ๑๐๐ คน (๑๐๐ คน) มีพยาน ๑๐๐ คน (๑๐๐ คน)
 ๒. มีพยาน ๑๐๐ คน (๑๐๐ คน) มีพยาน ๑๐๐ คน (๑๐๐ คน)
 ๓. มีพยาน ๑๐๐ คน (๑๐๐ คน) มีพยาน ๑๐๐ คน (๑๐๐ คน)
 ๔. มีพยาน ๑๐๐ คน (๑๐๐ คน) มีพยาน ๑๐๐ คน (๑๐๐ คน)
 ๕. มีพยาน ๑๐๐ คน (๑๐๐ คน) มีพยาน ๑๐๐ คน (๑๐๐ คน)
 ๖. มีพยาน ๑๐๐ คน (๑๐๐ คน) มีพยาน ๑๐๐ คน (๑๐๐ คน)
 ๗. มีพยาน ๑๐๐ คน (๑๐๐ คน) มีพยาน ๑๐๐ คน (๑๐๐ คน)
 ๘. มีพยาน ๑๐๐ คน (๑๐๐ คน) มีพยาน ๑๐๐ คน (๑๐๐ คน)
 ๙. มีพยาน ๑๐๐ คน (๑๐๐ คน) มีพยาน ๑๐๐ คน (๑๐๐ คน)
 ๑๐. มีพยาน ๑๐๐ คน (๑๐๐ คน) มีพยาน ๑๐๐ คน (๑๐๐ คน)

ສຳເລັດການຕັ້ງ

บันทึกการระดมสมองหาข้อสรุปของคณะกรรมาธิการ
วันที่ 6 ต.พฤษภาคม ๒๕๖๕ เวลา ๑๖.๐๐ น. ณ ห้องประชุม
วันที่ 6 กุมภาพันธ์ ๒๕๖๕ ครั้งที่ ๒/๒๕๖๕

✓
စစ်ဆေးမှုအောင်မြင်ပါသည်။

[illegible]

ระเบียบกระทรวงที่ 2 เรื่องข้อบังคับการระดมทรัพย์สิน
เมื่อ วันที่ 10 มกราคม พ.ศ. 2565

86252107873

1. เงินอุดหนุน 10 ล้านบาท
 2. เงินอุดหนุน 10 ล้านบาท
 3. เงินอุดหนุน 10 ล้านบาท
 4. เงินอุดหนุน 10 ล้านบาท
 5. เงินอุดหนุน 10 ล้านบาท
 6. เงินอุดหนุน 10 ล้านบาท
 7. เงินอุดหนุน 10 ล้านบาท
 8. เงินอุดหนุน 10 ล้านบาท
 9. เงินอุดหนุน 10 ล้านบาท
 10. เงินอุดหนุน 10 ล้านบาท

ที่ ๒/๑: ๕๘/๖๖๖๖

[illegible]

ข้อ 4

ในกรณีที่กรมฯ สามารถหาเงินอุดหนุนจากแหล่งอื่นได้
 ให้ใช้เงินอุดหนุน 20% ของเงินอุดหนุนที่ได้รับ
 จากกรมฯ มาใช้จากแหล่งอื่นได้บ้างก็ได้
 4.1 ให้ใช้เงินอุดหนุน 20% ของเงินอุดหนุนที่ได้รับ
 จากกรมฯ มาใช้จากแหล่งอื่นได้บ้างก็ได้
 ให้ใช้เงินอุดหนุน 50,000 บาท

4.2 ให้นำเงินอุดหนุน 20% ของเงินอุดหนุนที่ได้รับ
 จากกรมฯ มาใช้จากแหล่งอื่นได้บ้างก็ได้
 ให้ใช้เงินอุดหนุน 30,000 บาท

4.3 ให้ใช้เงินอุดหนุน 20% ของเงินอุดหนุนที่ได้รับ
 จากกรมฯ มาใช้จากแหล่งอื่นได้บ้างก็ได้
 ให้ใช้เงินอุดหนุน 20,000 บาท

- 4.4 ให้ใช้เงินอุดหนุน 20,000 บาท
- 4.5 ให้ใช้เงินอุดหนุน 600 บาท
- 4.6 ให้ใช้เงินอุดหนุน 400 บาท
- 4.7 ให้ใช้เงินอุดหนุน 1,000 บาท

ข้อ 4.5/4.6/4.7 ให้ใช้เงิน 2,000 บาท

ข้อ ๕

ในกรณีที่ผู้รับเงินได้เกิน ๕๐๐ ล้านบาท ให้ผู้รับเงินได้
ชำระภาษีเงินได้บุคคลธรรมดา

- ๕.๑ เงินได้สุทธิของผู้รับเงินได้เกิน ๕๐๐ ล้านบาท = ๕๐,๐๐๐ บาท
 ๕.๒ เงินได้สุทธิของผู้รับเงินได้เกิน ๕๐๐ ล้านบาท = ๕๐,๐๐๐ บาท
 ๕.๓ เงินได้สุทธิของผู้รับเงินได้เกิน ๕๐๐ ล้านบาท = ๕๐,๐๐๐ บาท
 รวม ๑๐๐,๐๐๐ บาท

๕.๔ (หมายเหตุ) กรณีเงินได้ของผู้รับเงินได้เกิน ๕๐๐ ล้านบาท -
 - มีเงินได้สุทธิเกิน ๕๐๐ ล้านบาท ให้ผู้รับเงินได้ชำระ -
 - ภาษีเงินได้บุคคลธรรมดาเงินได้สุทธิของผู้รับเงินได้เกิน ๕๐๐ ล้านบาท
 เพื่อเป็นเงินชำระหนี้ภาษีเงินได้บุคคลธรรมดา และเพื่อเป็นเงินชำระหนี้
 ในกรณีที่เงินได้สุทธิของผู้รับเงินได้เกิน ๕๐๐ ล้านบาทเกิน ๕๐๐ ล้านบาท
 และการชำระหนี้เงินได้สุทธิของผู้รับเงินได้เกิน ๕๐๐ ล้านบาท
 และการชำระหนี้เงินได้สุทธิของผู้รับเงินได้เกิน ๕๐๐ ล้านบาท
 เงินได้สุทธิของผู้รับเงินได้เกิน ๕๐๐ ล้านบาท
 เงินได้สุทธิของผู้รับเงินได้เกิน ๕๐๐ ล้านบาท ๑๐.๐๐๐

หน้า ๑๐๐

(๒๙๘๖๕๖๒๙๗)

จัดเป็นขบวนรถพิเศษ ขบวนที่ ๒๓๘๐๖ กทม.๒๓๘๐๖ ขบวนที่ ๖
 ๒๐๖ ขบวนที่ ๖ กทม.๒๓๘๐๖ ๒๕๖๕ จัดเป็นขบวนพิเศษ ขบวนที่ ๖
 ๒๐๖ ขบวนที่ ๖ ขบวนที่ ๒๓๘๐๖ จากขบวนที่ ๒๓๘๐๖ ขบวนที่ ๖
 ๒๐๖ ขบวนที่ ๖ ขบวนที่ ๒๓๘๐๖ ขบวนที่ ๖

๑) จัดเป็นขบวนรถพิเศษ ขบวนที่ ๒๓๘๐๖ กทม.๒๓๘๐๖ ขบวนที่ ๖
 (ขบวนที่ ๒๓๘๐๖) เลขที่ ๕๗๓-๐-๕/๖๕๙-๒. กทม.๒๓๘๐๖

๒) จัดเป็นขบวนรถพิเศษ ขบวนที่ ๒๓๘๐๖ กทม.๒๓๘๐๖ ขบวนที่ ๖
 (ขบวนที่ ๒๓๘๐๖) เลขที่ ๐๒๐๑/๔๔๘๗๖/๒ ขบวนที่ ๖
 ขบวนที่ ๖

๓) จัดเป็นขบวนรถพิเศษ ขบวนที่ ๒๓๘๐๖ กทม.๒๓๘๐๖ ขบวนที่ ๖
 ขบวนที่ ๖ ขบวนที่ ๒๓๘๐๖ ขบวนที่ ๖
 เลขที่ ๐๒๐๐๗๙๖๙๐๘๔๖ ขบวนที่ ๖
 ขบวนที่ ๖ ๒๐,๐๐๐ ขบวน (ขบวนที่ ๒๓๘๐๖)

รวม ๓ ขบวนรถพิเศษ ขบวนที่ ๒๓๘๐๖ กทม.๒๓๘๐๖ ขบวนที่ ๖ ๑๐,๐๐๐ ขบวน ขบวนที่ ๖

เจ้าหน้าที่ยกถ่าย

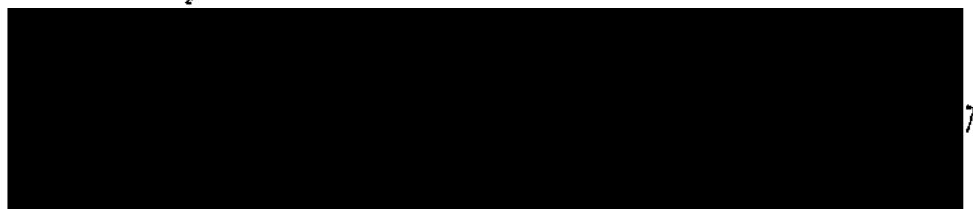



nom



ขอแจ้งการรับ-ส่งของระหว่างหน่วยงาน
ตามข้อ 6 ของระเบียบ ก.พ.ร.ว่าด้วยการบริหารงาน
การเงิน ๒/๒๕๖๕ วันที่ ๖ กุมภาพันธ์ ๒๕๖๕
ณ วันที่ ๑๐ มกราคม ๒๕๖๕ เวลา ๑๗.๓๐ น.

စာစောင်အမှတ် ၁၇၇

๑. ๒. ๓. ๔. ๕. ๖. ๗. ๘. ๙. ๑๐. ๑๑. ๑๒. ๑๓. ๑๔. ๑๕. ๑๖. ๑๗. ๑๘. ๑๙. ๒๐. ๒๑. ๒๒. ๒๓. ๒๔. ๒๕. ๒๖. ๒๗. ๒๘. ๒๙. ๓๐. ๓๑. ๓๒. ๓๓. ๓๔. ๓๕. ๓๖. ๓๗. ๓๘. ๓๙. ๔๐. ๔๑. ๔๒. ๔๓. ๔๔. ๔๕. ๔๖. ๔๗. ๔๘. ๔๙. ๕๐. ๕๑. ๕๒. ๕๓. ๕๔. ๕๕. ๕๖. ๕๗. ๕๘. ๕๙. ๖๐. ๖๑. ๖๒. ๖๓. ๖๔. ๖๕. ๖๖. ๖๗. ๖๘. ๖๙. ๗๐. ๗๑. ๗๒. ๗๓. ๗๔. ๗๕. ๗๖. ๗๗. ๗๘. ๗๙. ๘๐. ๘๑. ๘๒. ๘๓. ๘๔. ๘๕. ๘๖. ๘๗. ๘๘. ๘๙. ๙๐. ๙๑. ๙๒. ๙๓. ๙๔. ๙๕. ๙๖. ๙๗. ๙๘. ๙๙. ๑๐๐.

ระเบียบว่าด้วยระเบียบ ๒. ข้อบังคับว่าด้วยระเบียบว่าด้วย
ระเบียบว่าด้วยระเบียบ ๑๐ มกราคม พ.ศ. ๒๕๖๕
ที่ประชุมร่วมระหว่าง รัฐมนตรี

[illegible]

เจ้าหญิงกตัญญู



Krungthai
กรุงไทย



โอนเงินสำเร็จ

รหัสอ้างอิง 20220621165580422



น.ส. อารี เงินพิสุทธิ์ศิลป

กรุงไทย

XXX-X-XX888-9



โรงเรียนวัดหนองกลอย (รายได้สถานศึกษา)

กรุงไทย

XXX-X-XX659-2

จำนวนเงิน

50,000.00 บาท

ค่าธรรมเนียม

0.00 บาท

วันที่ทำรายการ

21 มิ.ย. 2565 - 16:37

บันทึกช่วยจำ

พัฒนารอบพื้นที่เหมืองหมู่ 6



Krungthai
กรุงไทย



โอนเงินสำเร็จ

รหัสอ้างอิง 2022062161756428



น.ส. อารี เงินพิสุทธิ์ศิลป์

กรุงไทย

XXX-X-XX888-9



วัดหนองกลอย

ออมสิน

XXX-X-XXXX7-612

จำนวนเงิน

30,000.00 บาท

ค่าธรรมเนียม

0.00 บาท

วันที่ทำรายการ

21 มิ.ย. 2565 - 16:38

บันทึกช่วยจำ

พัฒนารอบพื้นที่เหมืองหมู่ 6



Krungthai
กรุงเทพ



โอนเงินสำเร็จ

รหัสอ้างอิง 2022062161773904



น.ส. อารี เงินพิสุทธิ์ศิลป

กรุงเทพ

XXX-X-XX888-9



นาย ชลอ ชูบัว

ออมสิน

XXX-X-XXXX0-846

จำนวนเงิน

20,000.00 บาท

ค่าธรรมเนียม

0.00 บาท

วันที่ทำรายการ

21 มิ.ย. 2565 - 16:39

บันทึกช่วยจำ

พัฒนารอบพื้นที่เหมืองหมู่ 6

2/11 1077.27

ตามสัญญาเมื่อวันพุธที่ ๑๖ ตุลาคม ๒๕๖๑ เวลา ๑๖.๐๐ น. ณ ห้องประชุม

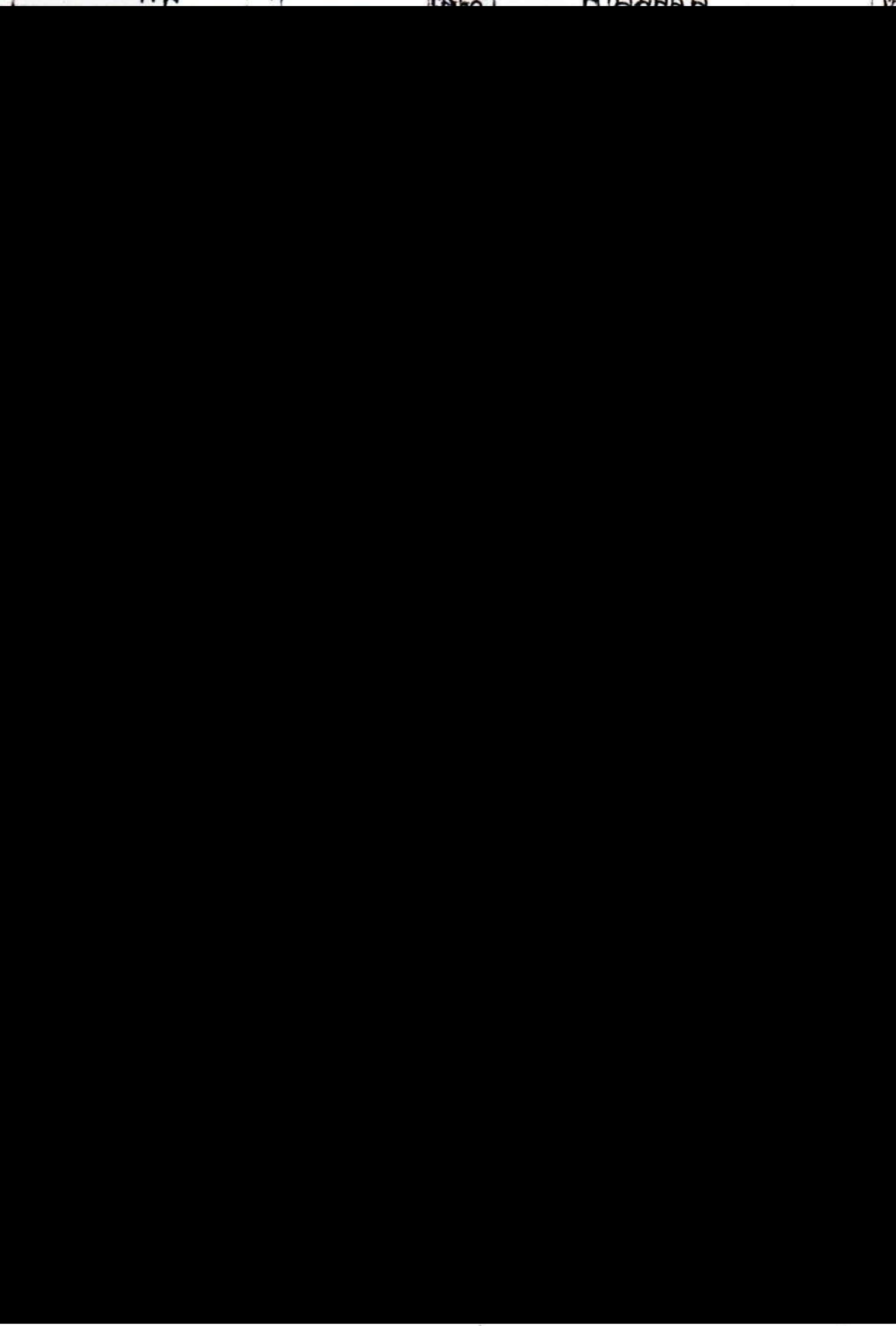
เลขที่	ชื่อ - นามสกุล	ตำแหน่ง	ลายเซ็น	วันที่
1				
2				
3				
4				
5				
6				
7				
8				
9				
10				
11				
12				
13				
14				
15				
16				
17				
18				
19				
20				
21				
22				
23				
24				
25				
26				
27				
28				
29				

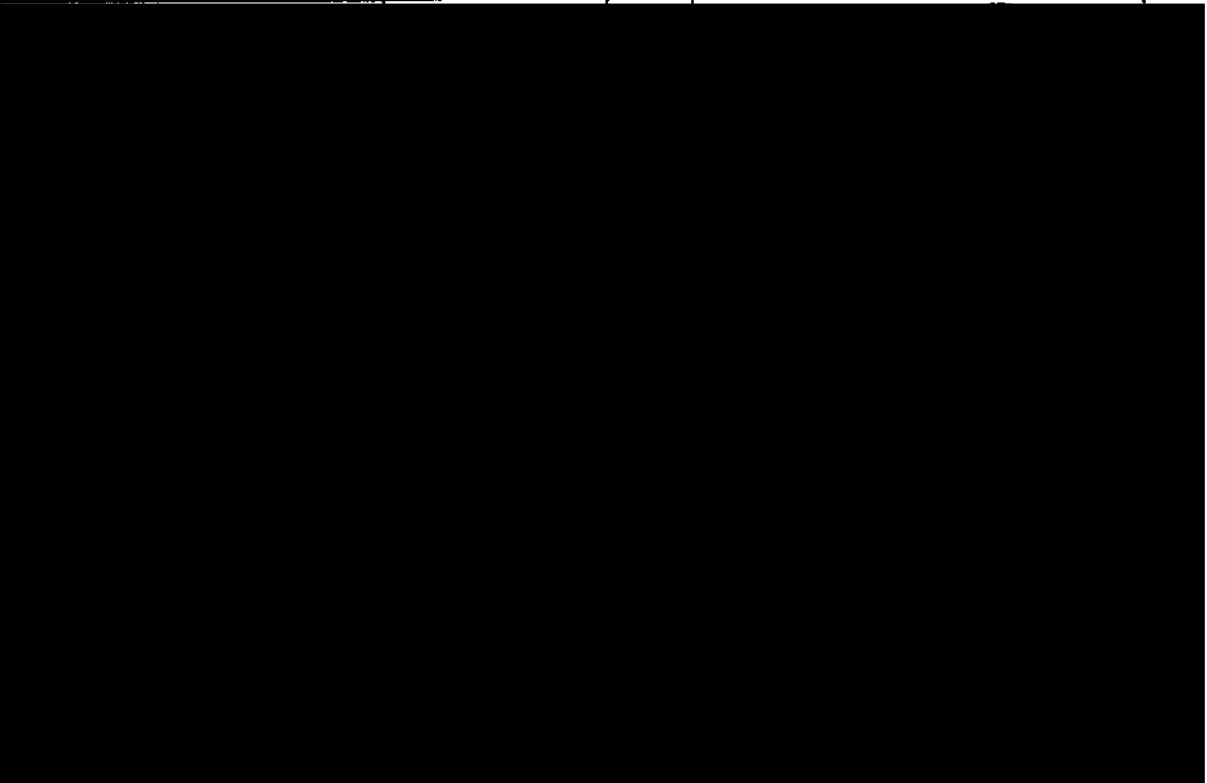
เลข ที่	ชื่อ - นามสกุล	ตำแหน่ง	อาชีพ	หมายเหตุ
30				
31				
32				
33				
34				
35				
36				
37				
38				
39				
40				
41				

รายงานการประชุมประจำสัปดาห์ที่ผ่านมา
วันที่ 6 มีนาคม พ.ศ. 2565
ณ อาคารเรียนรวมโรงเรียน 11, ม. บางกะปิ

เปิดประชุมเวลา 10.00 น.

ประธานกล่าวเปิดประชุม

เปิดงานกิจกรรมและสหกรณ์มาตรมลงดประชุมแล้ว

ประธานแจ้งในที่ประชุม เรื่อง เงินใจไม่ดื่มหมักหมม

ทางโรงเรียนได้มีมติให้โรงเรียนได้มีเงินจำนวน 100,000 บาท

ได้กับหมักหมมมาเพื่อโรงเรียนและสหกรณ์ที่จะเอาเงิน

จำนวนนี้เอาไปทำอะไรก็ได้ สหกรณ์ได้เสนอโครงการได้จัดซื้อ

ข้าวสารอาหารแห้งให้ทุกคนไว้กินและซ่อมหมักหมมเกิด

ปัญหาสารหมักหมมเกิดโรคได้เกิดกับแม่จึงจะแบ่งซ่อมหมักมาซื้อ แม่-ขา

มาซื้ออาหารแห้งให้กับผู้ที่คิดซื้อ โตวัดแม่-ผู้กักตัวและซ่อมที่เหล็ก

จะเก็บไว้เวลาแม่หมักหมม

มติในที่ประชุม เห็นด้วยเอกฉันท์

ประธานกล่าวปิดประชุมเวลา 11.00 น.

(ลงชื่อ) สหกรณ์ฯ ลังหมักหมม ผู้จัดทำโครงการหมักหมม

(หมักหมมหมักหมม หมักหมมหมักหมม)

ผู้ร่วมประชุม หมักหมม 11, ม. บางกะปิ

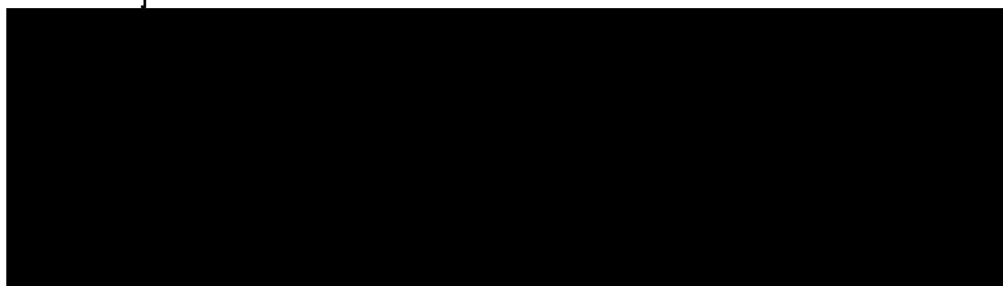

1. ม.ป.ช. - มีชื่อพิมพ์

สมุดฝากเงินออมสิน

ข้อกำหนดการฝากและถอนเงิน

1. ผู้ฝากยอมรับปฏิบัติตาม หลักเกณฑ์และวิธีการฝากถอนเงินของธนาคารออมสินที่มีใช้อยู่ ณ วันที่ฝาก และที่จะมีขึ้นภายหลัง
2. ผู้ฝากจะได้รับดอกเบี้ยตามที่ธนาคารออมสินประกาศกำหนด
3. สมุดฝากเงินนี้เป็นเพียงสมุดคู่บัญชีเท่านั้น ยังถือไม่ได้ว่ายอดเงินฝากคงเหลือในสมุดฝากเงินนี้ถูกต้อง จนกว่าจะได้ตรวจยอดตรงกับบัญชีของธนาคารออมสินแล้ว
4. สมุดฝากเงินนี้ผู้ฝากต้องเก็บไว้ในที่ปลอดภัย หากสูญหายผู้ฝากต้องรีบแจ้งให้ธนาคารออมสินสาขาที่ระบุชื่อไว้ในสมุดฝากเงินทราบทันที
5. ผู้ฝากจะฝาก-ถอนเงินต่างสาขาได้ตามหลักเกณฑ์ของธนาคารออมสิน และไปรคนำบัตรประจำตัวที่ส่วนราชการหรือรัฐวิสาหกิจเป็นผู้ออกให้ไปแสดงเป็นหลักฐานด้วย
6. กรณีบัญชีเงินฝากไม่เคลื่อนไหวและมียอดเงินฝากต่ำกว่าเกณฑ์ที่กำหนด ธนาคารออมสินจะคิดค่าธรรมเนียมการรักษาคู่บัญชี โดยหักจากยอดเงินฝากคงเหลือตามอัตราและหลักเกณฑ์ที่ธนาคารออมสินประกาศกำหนด

ธนาคาร
ออมสิน
Government Savings Bank



บัญชีเงินฝากออมสิน
สาขา

บัญชีเลขที่

0191 สาขาอยุธยา

020063408379

ชื่อผู้ฝาก

- กองทุนกลางพัฒนา ม.บ้านหัวเขาพระโคกร ม. 11

สมุดหมายเลข
Serial No. **200007094377**

200007094377

6 ส.ค. 2555

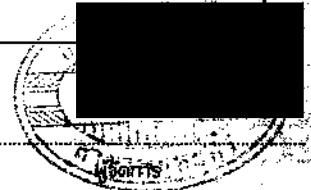



Krungthai
กรุงไทย



โอนเงินสำเร็จ

รหัสอ้างอิง 2022062161804696



น.ส. อารี เงินพิสุทธ์ศิลป์

กรุงไทย

XXX-X-XX888-9



- กองทุนกลางพัฒนา ม.บ้านหัวเขาพระไตร ม.1

อมสึน

XXX-X-XXXX8-379

จำนวนเงิน

100,000.00 บาท

ค่าธรรมเนียม

0.00 บาท

วันที่ทำรายการ

21 มิ.ย. 2565 - 16:41

บันทึกช่วยจำ

พัฒนารอบพื้นที่เหมืองหมู่ 11

๓. กิจกรรม สืบหาพยาน

[illegible][illegible]

เริ่มประชุมเวลา 15:30 น.

ระเบียบวาระที่ ๑

ประธาน

เรื่องที่ประธานแจ้งให้ที่ประชุมทราบ

ได้ตกลงทุนตั้งธนาคารออมสินเพื่อช่วยเหลือ
จาก ท.จ.ก. ที่สหภาพการเกษตรกรรมมีความ
ประสงค์ให้จัดทำโครงการเงินช่วยเหลือเกษตรกร
ของสหกรณ์ออมสิน ซึ่งมีบ้าน ก่อสร้างใหม่ จำนวน
หนึ่งโครงการ ให้วงเงินงบประมาณ
100000 บาท

มติที่ประชุม

ไม่ทราบ

ระเบียบวาระที่ ๒

ประธาน

เรื่องรับรองรายงานการประชุม (กรณีเป็นการประชุมที่ไม่ใช่การประชุม
ครั้งแรก)

มติที่ประชุม

ระเบียบวาระที่ ๓

ประธาน

เรื่องที่เสนอให้ที่ประชุมทราบ

สหกรณ์ฯ แจ้งให้ทราบทางตามบ้าน
ขอเงินช่วยเหลือจากสหกรณ์ออมสิน
เพื่อจัดสร้างคอกพศาวบ้านที่เลี้ยงสัตว์
ตาม 10 ไร่ ละ 2000 บาท ส่วนทางวัด
และโรงเรียน ได้ทำโครงการร่วมกับ
บ้านเพื่อจัดสร้างคอกให้แล้วเสร็จก่อน

มติที่ประชุม

เห็นสมควร

เรื่องที่เสนอให้ที่ประชุมพิจารณา

អតីតប្រធាន!

ระเบียบวาระที่ ๕

เรื่องอื่น ๆ. (ถัดไป)

เก็บประชุมเวลา..... น. 16.30

ผลการตรวจ/คำแนะนำของปลัดอำเภอผู้รับผิดชอบประจำตำบล	คำสั่งนายอำเภอ
.....
.....
.....
(ลงชื่อ).....	(ลงชื่อ).....
(.....)	(.....)
ตำแหน่ง.....	ตำแหน่ง.....

โครงการก่อสร้างอาคารโรงจอดรถ ยาว 15 เมตร จำนวนจอด 6 คัน

โรงเรียนบ้านเขากะลา ปี 2565

1. หลักการและเหตุผล

โรงเรียนบ้านเขากะลา ตั้งอยู่ เลขที่ 199 หมู่ที่ 10 ตำบลพระนอน อำเภอเมือง จังหวัดนครสวรรค์ ซึ่งมีเนื้อที่ 9 ไร่ 1 งาน 11 ตารางวา มีจำนวนครูและบุคลากรจำนวน 8 คน เป็นข้าราชการจำนวน 2 คน พนักงานราชการ 2 คน ครูอัตราจ้าง 2 คน จุฬารกร 1 คน นักการภารโรง 1 คน มีจำนวนนักเรียนทั้งสิ้น 32 คน โดยแบ่งเป็นนักเรียนชาย 19 คน นักเรียนหญิง 13 คน และแบ่งตามช่วงชั้นแต่ละระดับชั้น ดังนี้

นักเรียนชั้นอนุบาล 1 จำนวน 1 คน เป็นนักเรียนหญิง 1 คน

นักเรียนชั้นอนุบาล 2 จำนวน 2 คน เป็นนักเรียนชาย 1 คน เป็นนักเรียนหญิง 1 คน

นักเรียนชั้นอนุบาล 3 จำนวน 2 คน เป็นนักเรียนหญิง 1 คน

นักเรียนชั้นประถมศึกษาปีที่ 1 จำนวน 5 คน เป็นนักเรียนชาย 4 คน เป็นนักเรียนหญิง 1 คน

นักเรียนชั้นประถมศึกษาปีที่ 2 จำนวน 5 คน เป็นนักเรียนชาย 3 คน เป็นนักเรียนหญิง 2 คน

นักเรียนชั้นประถมศึกษาปีที่ 3 จำนวน 2 คน เป็นนักเรียนหญิง 2 คน

นักเรียนชั้นประถมศึกษาปีที่ 4 จำนวน 2 คน เป็นนักเรียนชาย 2 คน

นักเรียนชั้นประถมศึกษาปีที่ 5 จำนวน 8 คน เป็นนักเรียนชาย 6 คน เป็นนักเรียนหญิง 2 คน

นักเรียนชั้นประถมศึกษาปีที่ 6 จำนวน 5 คน เป็นนักเรียนชาย 3 คน เป็นนักเรียนหญิง 2 คน

เนื่องจากโรงจอดรถของโรงเรียนบ้านเขากะลา ซึ่งมีการสร้างขึ้นเป็นระยะเวลานานจึงเกิดการชำรุดทรุดโทรม มีสภาพไม่สมบูรณ์ จึงอาจเกิดความไม่ปลอดภัยกับนักเรียนและการใช้บริการของครูและบุคลากรเพื่อให้เกิดความปลอดภัยกับนักเรียนและบุคลากรจึงจำเป็นต้องซ่อมแซม ปรับปรุงโรงจอดรถให้อยู่ในสภาพที่ทนทาน แข็งแรง พร้อมใช้งาน

2. วัตถุประสงค์ของโครงการ

- เพื่ออำนวยความสะดวกให้แก่ประชาชนและบุคลากรที่มาใช้บริการ

3. เป้าหมายการจัดซื้อ

- อาคารโรงจอดรถยาว 15 เมตร จำนวนจอด 6 คัน

4. สถานที่ดำเนินการ

- โรงเรียนบ้านเขากะลา

5. ระยะเวลาดำเนินการ

- ปีงบประมาณ 2565

6.งบประมาณ

- รวมทั้งสิ้น 25,000 บาท (สองหมื่นห้าพันบาทถ้วน)

7.ผลที่คาดว่าจะได้รับ

- โรงเรียนบ้านเขากะลา มีที่จอดรถอำนวยความสะดวกแก่ประชาชนและบุคลากรที่มาใช้บริการ

ผู้เสนอโครงการ

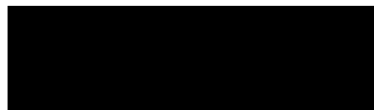

(นางสาวปาริชา หนีทอง)

ครูโรงเรียนบ้านเขากะลา รักษาการในตำแหน่ง

ผู้อำนวยการโรงเรียนบ้านเขากะลา

ผู้อนุมัติโครงการ









วัดศรีสุวรรณ

หมู่ 10 ต. พระนอน อ. เมือง จ. นครสวรรค์

เรื่อง ขอบริจาคปัจจัย เพื่อสมทบการก่อสร้าง

เรียน ผู้จัดการโรงโมหินชัยพฤษ

เนื่องด้วยทางวัดได้ดำเนินการก่อสร้างศาลาการเปรียญอยู่ในขณะนี้ ได้รับศรัทธาจาก
พุทธบริษัทจนเกือบจะเสร็จ แต่ยังขาดปัจจัยอีกจำนวนหนึ่งที่จะให้กับผู้รับเหมาในการ
ก่อสร้างให้สำเร็จลุล่วงไปด้วยดี ทางวัดจึงขออภัยมายังท่านผู้จัดการ โรงโมหินชัยพฤษ
ตามกำลังศรัทธา

เจริญพร มายังโยมผู้จัดการบริษัทชัยพฤษ

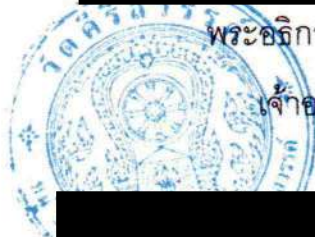

พระอธิการสัมพันธ์ ญาณธมโม

เจ้าอาวาสวัดศรีสุวรรณ



นายทรัพย์ จิมนนท์

ไวยาวัจกรวัดศรีสุวรรณ

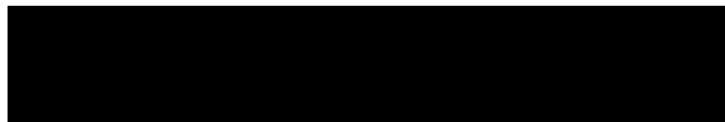

จำลอง นิลน้อย

กรรมการดำเนินการก่อสร้าง

โทร.092-785-9342



ณ.10 ต.พระนอน

สมุดฝากเงินออมสิน

ข้อกำหนดการฝากและถอนเงิน

1. ผู้ฝากยอมรับปฏิบัติตาม หลักเกณฑ์และวิธีการฝากถอนเงินของธนาคารออมสินที่มีใช้อยู่ ณ วันฝาก และที่จะมีขึ้นภายหลัง
2. ผู้ฝากจะได้รับดอกเบี้ยตามที่ธนาคารออมสินประกาศกำหนด
3. สมุดฝากเงินนี้เป็นเพียงสมุดคู่บัญชีเท่านั้น ยังถือไม่ได้ว่ายอดเงินฝากคงเหลือในสมุดฝากเงินนี้ถูกต้อง จนกว่าจะได้ตรวจสอบตรงกับบัญชีของธนาคารออมสินแล้ว
4. สมุดฝากเงินนี้ผู้ฝากต้องเก็บไว้ในที่ปลอดภัย หากสูญหายผู้ฝากต้องรีบแจ้งให้ธนาคารออมสินสาขาที่ระบุชื่อไว้ในสมุดฝากเงินทราบทันที
5. ผู้ฝากจะฝาก-ถอนเงินได้ตามหลักเกณฑ์ของธนาคารออมสิน และไปรณำบัตรประจำตัวที่ส่วนราชการหรือรัฐวิสาหกิจเป็นผู้ออกให้ไปแสดงเป็นหลักฐานด้วย
6. กรณีบัญชีเงินฝากไม่เคลื่อนไหวและมียอดเงินฝากต่ำกว่าเกณฑ์ที่กำหนด ธนาคารออมสินจะคิดค่าธรรมเนียมการรักษาบัญชีโดยหักจากยอดเงินฝากคงเหลือตามอัตราและหลักเกณฑ์ที่ธนาคารออมสินประกาศกำหนด



ธนาคาร
ออมสิน
Government Savings Bank

บัญชีเงินฝากเพื่อเรียก

สาขา Branch

0421 สาขาสุวรรณคีรี

บัญชีเลขที่ Account Number

020311037525

ชื่อผู้ฝาก Depositor Name

กองขุนกลางพัฒนาหมู่บ้าน บ้านขุนน้อย ม.10 ต.พระนอน อ.เมือง จ.นครสวรรค์

สมุดหมายเลข
Serial No.

810000900438

810000900438





Krungthai
กรุงไทย



โอนเงินสำเร็จ

รหัสอ้างอิง 2022062161692809



น.ส. อารี เงินพิสุทธิ์ศิลป

กรุงไทย

XXX-X-XX888-9



กองทุนกลางพัฒนาหมู่บ้าน บ้านพูน้อย

ออมสิน

XXX-X-XXXX7-525

จำนวนเงิน

100,000.00 บาท

ค่าธรรมเนียม

0.00 บาท

วันที่ทำรายการ

21 มิ.ย. 2565 - 16:34

บันทึกช่วยจำ

พัฒนารอบพื้นที่เหมืองม.10

หนองกลอย



ข้อกำหนดและเงื่อนไข

1. นำสมุดเงินฝากมาธนาคารทุกครั้งที่ฝากหรือถอน
2. ธนาคารจะบันทึกดอกเบี้ยให้ในวันที่ 30 กันยายนและ 31 มีนาคม ของทุกปี
3. ยอดเงินที่ปรากฏในสมุดเงินฝากจะถือว่าถูกต้องเมื่อได้รับการตรวจสอบยอดตรงกับบัญชีเงินฝากของธนาคารแล้ว กรณียอดเงินคงเหลือเป็นศูนย์ธนาคารจะปิดบัญชีทันที
4. การเปลี่ยนชื่อ ชื่อสกุล ที่อยู่ ผู้ฝากต้องแจ้งให้ธนาคารทราบ กรณีสมุดเงินฝากหาย ผู้ฝากต้องแจ้งความต่อเจ้าหน้าที่ตำรวจ และแจ้งให้ธนาคารทราบโดยเร็ว
5. ในกรณีที่บัญชีขาดการติดต่อ และยอดคงเหลือในบัญชีต่ำกว่าที่กำหนด ธนาคารจะปิดบัญชี และ/หรือคิดค่าธรรมเนียมรักษาสัญชีตามหลักเกณฑ์ที่ธนาคารกำหนด

งวัณรี วัณหว จุติ วัณ
อวัณกร วัณวัณ 41-009

รหัสสาขา
Branch Code 0376

บัญชีเลขที่
Account No. 020055713489

ชื่อสาขา
Branch Name สาขาพหุหะศิริ

รหัสโครงการ
Project Code

ชื่อบัญชี
Account Name

ชมรมอาสาสมัครสาธารณสุขสถานอนามัยบ้าน หนองกลอย

2001 - บัญชีเงินฝากออมทรัพย์ (เช็คสมุดฝาก)



ธนาคารเพื่อการเกษตรและสหกรณ์การเกษตร
BANK FOR AGRICULTURE AND CO-OPERATIVES
ธนาคารออมสิน

เล่มที่

000107969792

Authorized Signature

14-05/55

100000

แผนค่าใช้จ่ายในการดำเนินกิจกรรมการพัฒนา การส่งเสริมสุขภาพของประชาชนตำบลเขาทะเล ปี ๒๕๖๕

ลำดับที่	กิจกรรม	ราคาต่อหน่วย(บาท)	จำนวน	ราคา (บาท)	เหตุผลความจำเป็น
๑	ปูกระเบื้องรอบอาคารและฝาต่อ ระบายนํ้าพื้นที่ใหม่รวม พื้นที่ ปูกระเบื้อง ๒๑๙ ตารางเมตร รวมวัสดุค่าแรง	๘๗,๖๐๐	๑	๘๗,๖๐๐	-วางระบายนํ้าขึ้น น้ำไหลไม่สะดวก เริ่มต้น ทำให้เกิดกลิ่นน้ำขุ่นกลายเป็นต้นเหตุทำให้เกิดโรค ใช้เลือดออกแก่ประชาชนที่มาใช้บริการ -ฝาปิดทางระบายนํ้าทำด้วยปูนของเดิม แตก ชำรุด อาจส่งผลให้ผู้มารับบริการ เจ้าหน้าที่ และประชาชนที่มาใช้บริการใน รพสต ตกลงไปในรางระบายนํ้า เกิดอุบัติเหตุ บาดเจ็บได้
๒	ติดตะแกรงเหล็ก ด้านบน ห้อง เก็บยา	๑๒,๔๐๐	๑	๑๒,๔๐๐	เนื่องด้วยห้องกระจกนี้ห้องเก็บยา คลังยา ใหญ่ที่ใช้เก็บยาเพื่อให้บริการคนไข้ที่มา รับบริการที่ไม่มีที่กั้นด้านบน เสี่ยงยาสูญหาย ทำ ให้ยาจะไม่เพียงพอจ่ายให้คนไข้
	รวม			๑๐๐,๐๐๐	

รูปถ่ายค่าใช้จ่ายในการดำเนินกิจกรรมการพัฒนา การส่งเสริมสุขภาพของประชาชนตำบลเขาชะลา ปี 2565
ก่อนดำเนินการซ่อมแซม



รูปแผนค่าใช้จ่ายในการดำเนินกิจกรรมการพัฒนา การส่งเสริมสุขภาพของประชาชนตำบลเขาทะเล ปี 2565
ก่อนดำเนินการซ่อมแซม

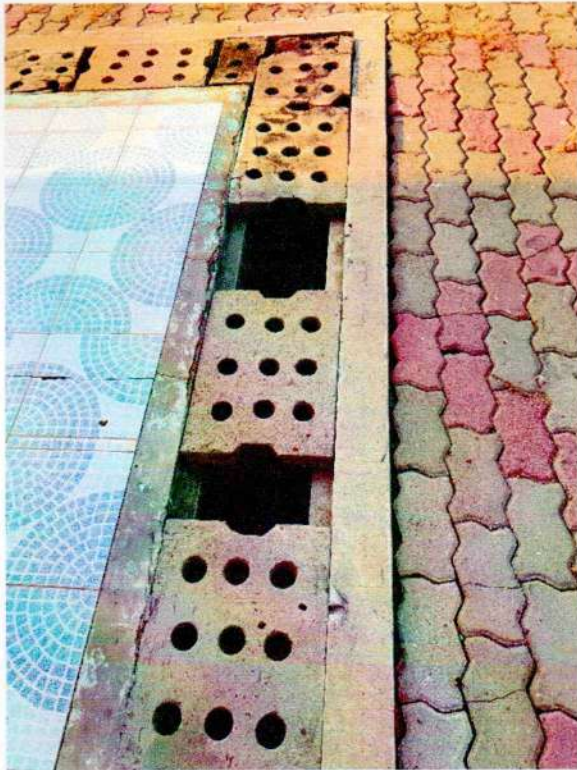



Krungthai
กรุงไทย



โอนเงินสำเร็จ

รหัสอ้างอิง 2022062161838181



น.ส. อารี เงินพิสุทธิ์ศิลป

กรุงไทย

XXX-X-XX888-9



ชมรมอาสาสมัครสาธารณสุขสถานีนามัยบ้าน

ร.ก.ส.

XXX-X-XXXX3-489

จำนวนเงิน

100,000.00 บาท

ค่าธรรมเนียม

0.00 บาท

วันที่ทำรายการ

21 มิ.ย. 2565 - 16:42

บันทึกช่วยจำ

กองทุนเฟียร์ะวังสุขภาพ1/2

ห้างหุ้นส่วนจำกัดชัยพฤกษ์คอนสตรัคชั่น

เลขที่ 8 หมู่ 11 ตำบลเขากะลา อำเภอพะเยา จังหวัดนครสวรรค์ 60130

สนับสนุนสงกรานต์ ตำบลเขากะลา จำนวน 19 หมู่

หมู่ที่ ๑๙ บ้านใหม่ท่าน้ำอ้อย



ซ่อมแซมถนนภายใน
หมู่บ้าน

มอบสิ่งของได้แก่ เจล
แอลกอฮอล์ ไข่ไก่ และ
หน้ากากอนามัย



อยู่เวรยามเฝ้าระวัง ๗ วัน
อันตราย ช่วงเทศกาล
วันหยุดปีใหม่ และ
วันสงกรานต์



Krungthai
กรุงไทย



โอนเงินสำเร็จ

รหัสอ้างอิง 2022041230654595



น.ส. อารี เงินพิสุทธ์ศิลป์

กรุงไทย

XXX-X-XX888-9



ประกันความเสี่ยง

ธ.ก.ส.

XXX-X-XXXX7-788

จำนวนเงิน

10,000.00 บาท

ค่าธรรมเนียม

0.00 บาท

วันที่ทำรายการ

12 เม.ย. 2565 - 12:07

บันทึกช่วยจำ

ผู้ใหญ่กิตติศักดิ์

หมู่ที่ ๑๘ บ้านเขาวงศ์กลาง



ซ่อมแซมถนนภายใน
หมู่บ้าน

มอบสิ่งของได้แก่
ข้าวสาร อาหารแห้ง
ทุกหลังคาเรือน



อยู่เวรยามเฝ้าระวัง ๗ วัน
อันตราย ช่วงเทศกาล
วันหยุดปีใหม่ และ
วันสงกรานต์



Krungthai
กรุงไทย



โอนเงินสำเร็จ

รหัสอ้างอิง 2022041230617676



น.ส. อารี เงินพิสุทธ์ศิลป์

กรุงไทย

XXX-X-XX888-9



นางสาว รัชนิ ศรีภูวงค์

ออมสิน

XXX-X-XXXX4-427

จำนวนเงิน

10,000.00 บาท

ค่าธรรมเนียม

0.00 บาท

วันที่ทำรายการ

12 เม.ย. 2565 - 12:05

บันทึกช่วยจำ

ผู้ใหญ่จันทร

หมู่ที่ ๑๗ บ้านเขาวงศ์เหนือ



มอบสิ่งของให้
ประชาชนในหมู่บ้าน
ผู้สูงอายุ ผู้พิการ และ
ผู้ป่วยติดเตียง



หมู่ที่ ๑๖ บ้านหางน้ำ



มอบเงินช่วยเหลือ
ผู้สูงอายุ

ซ่อมแซมถนนภายใน
หมู่บ้าน

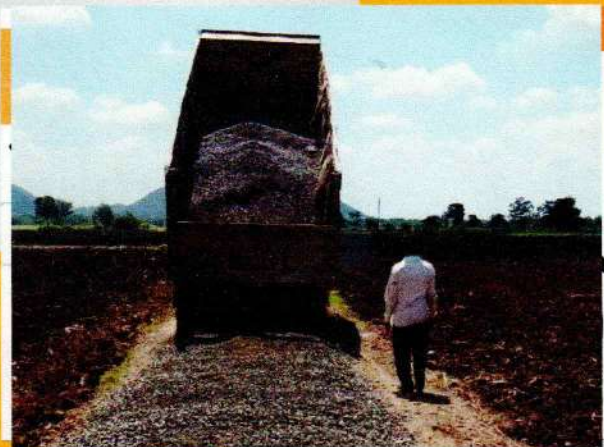

อยู่เวรยามเฝ้าระวัง ๗ วัน
อันตราย ช่วงเทศกาล
วันหยุดปีใหม่ และ
วันสงกรานต์

เอกสารแนบ 8

สำเนาบัญชีกองทุนแผ้วถางสุขภาพ

บัญชีเลขที่ 628-0-37913-2
Account No.

ชื่อบัญชี
Account Name

กองทุนเพื่อการชลประทาน โดย
ทลท. ชัยพฤกษ์คอนสตรัคชั่น



ธนาคารกรุงไทย
KRUNGTHAI BANK

Authorized Signature _____

SA H 7182346

DATE	AMOUNT	CODE	WITHDRAWAL	DEPOSIT	BALANCE	ACCOUNT NO.
28/12/84	628	SWCH	200,000.00		2,935.49	56002
31/12/84	0	TIPS	125.17		111.06	9400
31/12/84	0	TAX	1.25		3,109.81	9400
20/01/85	628	NBSDT	200,000.00		203,109.81	ITBANK
01/02/85	628	SWCH	203,109.81		0.00	530872
01/02/85	628	SOCH	200,000.00		200,000.00	530872

เอกสารแนบ 9

ผลการตรวจวัดคุณภาพสิ่งแวดล้อม

ห้างหุ้นส่วนจำกัด บลู คอนซัลแตนท์

Blue Consultant Limited Partnership

32/751 ถนนประชาอุทิศ แขวงทุ่งครุ เขตทุ่งครุ กรุงเทพฯ 10140

โทร.0-2873-6045-6 โทรสาร 0-2873-6046 Email: Blueconsultant2546@gmail.com

ห้องปฏิบัติการวิเคราะห์เอกซเรย์อนุภาคลงวันที่ 14 สิงหาคม 2563

ANALYSIS REPORT

PM : 057-65 Envi Technical-2022

Customer: ห้างหุ้นส่วนจำกัด ชัยพฤกษ์ คอนสตรัคชั่น

Sampling Date: 27-30 พฤษภาคม 2565

Project: โครงการเหมืองแร่หินอุตสาหกรรมชนิดหินปูน เพื่ออุตสาหกรรมก่อสร้าง
ประทานบัตรที่ 29557/16463

Analysis Date: 31 พฤษภาคม 2565

Location: หมู่ที่ 10 ตำบลพระนอน อำเภอเมืองนครสวรรค์ และหมู่ที่ 11
ตำบลเขาทะเล อำเภอพยุหะคีรี จังหวัดนครสวรรค์

Report Date: 13 มิถุนายน 2565

สถานีตรวจวัด	วันที่ตรวจวัด	ปริมาณฝุ่นละออง รวม:TSP (มก./ลบ.ม.)	ปริมาณฝุ่นละอองขนาดเล็ก: PM-10 (มก./ลบ.ม.)
บ้านหัวเขาพระไกร	27-28 พฤษภาคม 2565	0.192	0.073
	28-29 พฤษภาคม 2565	0.182	0.068
	29-30 พฤษภาคม 2565	0.197	0.073
บ้านพุน้อย	27-28 พฤษภาคม 2565	0.196	0.075
	28-29 พฤษภาคม 2565	0.181	0.065
	29-30 พฤษภาคม 2565	0.185	0.069
ค่ามาตรฐาน		0.330	0.120

ค่ามาตรฐาน: ประกาศคณะกรรมการสิ่งแวดล้อมแห่งชาติ ฉบับที่ 24 (พ.ศ. 2547) เรื่อง กำหนดมาตรฐานคุณภาพอากาศในบรรยากาศโดยทั่วไป
ประกาศในราชกิจจานุเบกษา เล่ม121 ตอนพิเศษ 104 ง วันที่ 22 กันยายน 2547

ห้างหุ้นส่วนจำกัด บลู คอนซัลแตนท์

ในนามห้องปฏิบัติการห้างหุ้นส่วนจำกัด บลู คอนซัลแตนท์

(นางสาวนิคดา อนันต์สุวรรณชัย)
ผู้จัดการห้องปฏิบัติการ

ห้างหุ้นส่วนจำกัด บลู คอนซัลแตนท์

Blue Consultant Limited Partnership

32/751 ถนนประชาอุทิศ แขวงทุ่งครุ เขตทุ่งครุ กรุงเทพฯ 10140

โทร.0-2873-6045-6 โทรสาร 0-2873-6046 Email: Blueconsultant2546@gmail.com

ห้องปฏิบัติการวิเคราะห์เอกชนใบอนุญาตลงวันที่ 14 สิงหาคม 2563

ANALYSIS REPORT

Sound : 150-65 Envi Technical-2022

Customer: ห้างหุ้นส่วนจำกัด ชัยพฤกษ์ คอนสตรัคชั่น

Sampling Date: 27-30 พฤษภาคม 2565

Project: โครงการเหมืองแร่หินอุตสาหกรรมชนิดหินปูน เพื่ออุตสาหกรรมก่อสร้าง
ประทานบัตรที่ 29557/16463

Analysis Date: 27-30 พฤษภาคม 2565

Location: หมู่ที่ 10 ตำบลพระนอน อำเภอเมืองนครสวรรค์ และหมู่ที่ 11

Report Date: 13 มิถุนายน 2565

ตำบลเขาทะเล อำเภอพยุหะคีรี จังหวัดนครสวรรค์

สถานที่ตรวจวัด: บ้านหัวเขาพระไกร

Interval Time	Leq 1 hr [dB(A)]	Lmax [dB(A)]	Leq 1 hr [dB(A)]	Lmax [dB(A)]	Leq 1 hr [dB(A)]	Lmax [dB(A)]
	27-28 พฤษภาคม 2565		28-29 พฤษภาคม 2565		29-30 พฤษภาคม 2565	
12.00-13.00	62.7	96.5	57.9	72.7	55.9	75.5
13.00-14.00	63.0	73.6	56.6	69.3	58.0	74.7
14.00-15.00	58.5	75.7	57.0	72.7	57.1	74.1
15.00-16.00	58.4	75.0	56.7	70.2	57.1	73.8
16.00-17.00	58.7	79.1	57.4	73.1	57.9	76.4
17.00-18.00	57.5	78.3	57.4	75.5	62.6	93.8
18.00-19.00	56.9	77.7	59.6	86.6	64.0	73.2
19.00-20.00	57.6	72.3	58.3	79.8	60.1	71.4
20.00-21.00	57.3	89.6	58.8	85.4	57.9	82.1
21.00-22.00	56.4	75.5	60.5	89.3	57.9	72.5
22.00-23.00	56.3	84.4	57.4	71.1	57.7	71.6
23.00-00.00	55.8	70.7	57.1	74.2	57.6	70.9
00.00-01.00	55.7	69.2	56.0	66.3	60.0	79.9
01.00-02.00	55.6	64.8	56.7	70.3	57.0	68.3
02.00-03.00	56.0	71.9	56.3	64.0	57.0	72.0
03.00-04.00	56.1	73.0	56.5	73.2	57.1	72.0
04.00-05.00	57.2	75.8	57.1	75.5	57.9	74.0
05.00-06.00	59.4	77.6	59.7	81.6	59.4	77.4
06.00-07.00	58.3	72.7	58.2	72.5	58.7	91.4
07.00-08.00	60.6	90.8	58.0	73.4	59.3	79.5
08.00-09.00	57.5	73.8	58.5	78.1	59.2	92.1
09.00-10.00	56.3	71.8	58.2	77.8	58.2	76.9
10.00-11.00	57.2	79.4	57.0	76.3	57.1	77.9
11.00-12.00	59.3	84.6	55.1	74.5	57.2	79.6
Leq 24 hrs [dB(A)]	58.4	96.5	57.8	89.3	58.9	93.8
มาตรฐาน	70	115	70	115	70	115

มาตรฐาน: ประกาศคณะกรรมการสิ่งแวดล้อมแห่งชาติ ฉบับที่ 15 (พ.ศ. 2540) เรื่อง กำหนดมาตรฐานระดับเสียงโดยทั่วไป

ในนามห้องปฏิบัติการห้างหุ้นส่วนจำกัด บลู คอนซัลแตนท์

(นางสาวนิตดา อนันต์สุวรรณชัย)

ผู้จัดการห้องปฏิบัติการ

ห้างหุ้นส่วนจำกัด บลู คอนซัลแตนท์
BLUE CONSULTANT
Limited Partnership

ห้างหุ้นส่วนจำกัด บลู คอนซัลแตนท์

Blue Consultant Limited Partnership

32/751 ถนนประชาอุทิศ แขวงทุ่งครุ เขตทุ่งครุ กรุงเทพฯ 10140

โทร.0-2873-6045-6 โทรสาร 0-2873-6046 Email: Blueconsultant2546@gmail.com

ห้องปฏิบัติการวิเคราะห์เอกชนใบอนุญาตลงวันที่ 14 สิงหาคม 2563

ANALYSIS REPORT

Sound : 151-65 Envi Technical-2022

Customer: ห้างหุ้นส่วนจำกัด ชัยพฤกษ์ คอนสตรัคชั่น

Sampling Date: 27-30 พฤษภาคม 2565

Project: โครงการเหมืองแร่หินอุตสาหกรรมชนิดหินปูน เพื่ออุตสาหกรรมก่อสร้าง

Analysis Date: 27-30 พฤษภาคม 2565

ประทานบัตรที่ 29557/16463

Location: หมู่ที่ 10 ตำบลพระนอน อำเภอเมืองนครสวรรค์ และหมู่ที่ 11

Report Date: 13 มิถุนายน 2565

ตำบลเขากระลา อำเภอพยุหะคีรี จังหวัดนครสวรรค์

สถานีตรวจวัด: บ้านพุน้อย

Interval Time	Leq 1 hr [dB(A)]	Lmax [dB(A)]	Leq 1 hr [dB(A)]	Lmax [dB(A)]	Leq 1 hr [dB(A)]	Lmax [dB(A)]
	27-28 พฤษภาคม 2565		28-29 พฤษภาคม 2565		29-30 พฤษภาคม 2565	
13.00-14.00	53.6	78.6	49.9	69.2	52.5	83.1
14.00-15.00	58.4	80.9	55.0	94.7	50.0	72.8
15.00-16.00	52.0	73.5	54.0	83.0	52.4	75.5
16.00-17.00	53.4	81.9	51.0	79.5	51.1	77.1
17.00-18.00	52.7	84.0	53.4	77.7	62.3	93.5
18.00-19.00	50.6	73.8	58.9	88.1	66.3	85.4
19.00-20.00	49.3	79.7	47.4	75.1	63.1	72.3
20.00-21.00	48.2	76.6	55.6	86.6	55.9	82.5
21.00-22.00	47.2	62.9	47.5	81.3	55.0	81.2
22.00-23.00	48.3	67.6	44.5	75.4	48.5	55.9
23.00-00.00	47.2	62.6	45.1	61.4	48.6	76.9
00.00-01.00	46.4	66.7	44.1	54.7	47.9	57.8
01.00-02.00	45.9	68.7	44.3	57.3	48.6	59.8
02.00-03.00	45.8	61.9	45.2	67.4	50.1	71.7
03.00-04.00	46.2	60.5	44.1	63.9	50.3	73.3
04.00-05.00	47.2	77.7	45.0	59.1	55.0	69.4
05.00-06.00	53.6	70.9	55.3	83.9	55.7	71.8
06.00-07.00	54.9	83.4	64.0	93.7	55.1	79.4
07.00-08.00	55.5	82.3	60.2	91.4	54.9	80.7
08.00-09.00	52.4	72.8	53.0	81.2	52.9	87.7
09.00-10.00	60.0	95.7	51.5	79.1	53.2	75.4
10.00-11.00	56.4	77.7	49.3	81.6	53.9	80.7
11.00-12.00	50.8	70.8	53.6	80.8	52.2	75.8
12.00-13.00	50.3	79.7	49.5	71.6	49.9	75.7
Leq 24 hrs [dB(A)]	53.1	95.7	54.7	94.7	57.0	93.5
มาตรฐาน	70	115	70	115	70	115

มาตรฐาน : ประกาศคณะกรรมการสิ่งแวดล้อมแห่งชาติ ฉบับที่ 15 (พ.ศ. 2540) เรื่อง กำหนดมาตรฐานระดับเสียงโดยทั่วไป

ในนามห้องปฏิบัติการห้างหุ้นส่วนจำกัด บลู คอนซัลแตนท์

(นางสาวนิตดา อนันต์สุวรรณชัย)

ผู้จัดการห้องปฏิบัติการ

ห้างหุ้นส่วนจำกัด บลู คอนซัลแตนท์
BLUE CONSULTANT
Limited Partnership

ANALYSIS REPORT

Wind : 011-65 Envi Technical-2022

Customer: ห้างหุ้นส่วนจำกัด ชัยพฤกษ์ คอนสตรัคชั่น

Sampling Date: 27-30 พฤษภาคม 2565

Project: โครงการเหมืองแร่หินอุตสาหกรรมชนิดหินปูน เพื่ออุตสาหกรรมก่อสร้าง
ประทานบัตรที่ 29557/16463

Analysis Date: 27-30 พฤษภาคม 2565

Location: หมู่ที่ 10 ตำบลพระนอน อำเภอเมืองนครสวรรค์ และหมู่ที่ 11

Report Date: 13 มิถุนายน 2565

ตำบลเขาทะเล อำเภอพยุหะคีรี จังหวัดนครสวรรค์

สถานีตรวจวัด: บ้านหัวเขาพระไกร

Direction		Speed m/s						
		0.4-1.8	1.8-3.6	3.6-5.8	5.8-8.5	8.5-11.2	TOTAL	%
N	0	0	0	0	0	0	0	0.00
NNE	22	0	0	0	0	0	0	0.00
NE	45	0	0	0	0	0	0	0.00
ENE	67	0	0	0	0	0	0	0.00
E	90	0	0	0	0	0	0	0.00
ESE	112	0	0	0	0	0	0	0.00
SE	135	0	0	0	0	0	0	0.004
SSE	157	0	0	0	0	0	0	0.00
S	180	0	0	0	0	0	0	0.00
SSW	202	0	0	0	0	0	0	0.00
SW	225	33	5	0	0	0	38	52.78
WSW	247	2	2	0	0	0	4	5.56
W	270	0	0	0	0	0	0	0.00
WNW	292	1	0	0	0	0	1	1.39
NW	315	0	1	0	0	0	1	1.39
NNW	337	0	0	0	0	0	0	0.00
TOTAL		36	8	0	0	0	44	61.11
CALM (<0.4 m/s)							28	38.89
TOTAL							72	100.00

ในนามห้องปฏิบัติการห้างหุ้นส่วนจำกัด บลู คอนซัลแตนท์



(นางสาวนิตดา อนันต์สุวรรณชัย)

ผู้จัดการห้องปฏิบัติการ

ห้างหุ้นส่วนจำกัด บลู คอนซัลแตนท์

BLUE CONSULTANT
Limited Partnership

ANALYSIS REPORT

Wind :011-65 Envi Technical-2022

Customer: ห้างหุ้นส่วนจำกัด ชัยพฤกษ์ คอนสตรัคชั่น

Sampling Date: 27-30 พฤษภาคม 2565

Project: โครงการเหมืองแร่หินอุตสาหกรรมชนิดหินปูน เพื่ออุตสาหกรรมก่อสร้าง
ประทานบัตรที่ 29557/16463

Analysis Date: 27-30 พฤษภาคม 2565

Location: หมู่ที่ 10 ตำบลพระนอน อำเภอเมืองนครสวรรค์ และหมู่ที่ 11

Report Date: 13 มิถุนายน 2565

ตำบลเขาทะเล อำเภอพยุหะคีรี จังหวัดนครสวรรค์

สถานีตรวจวัด: บ้านหัวเขาพระไกร

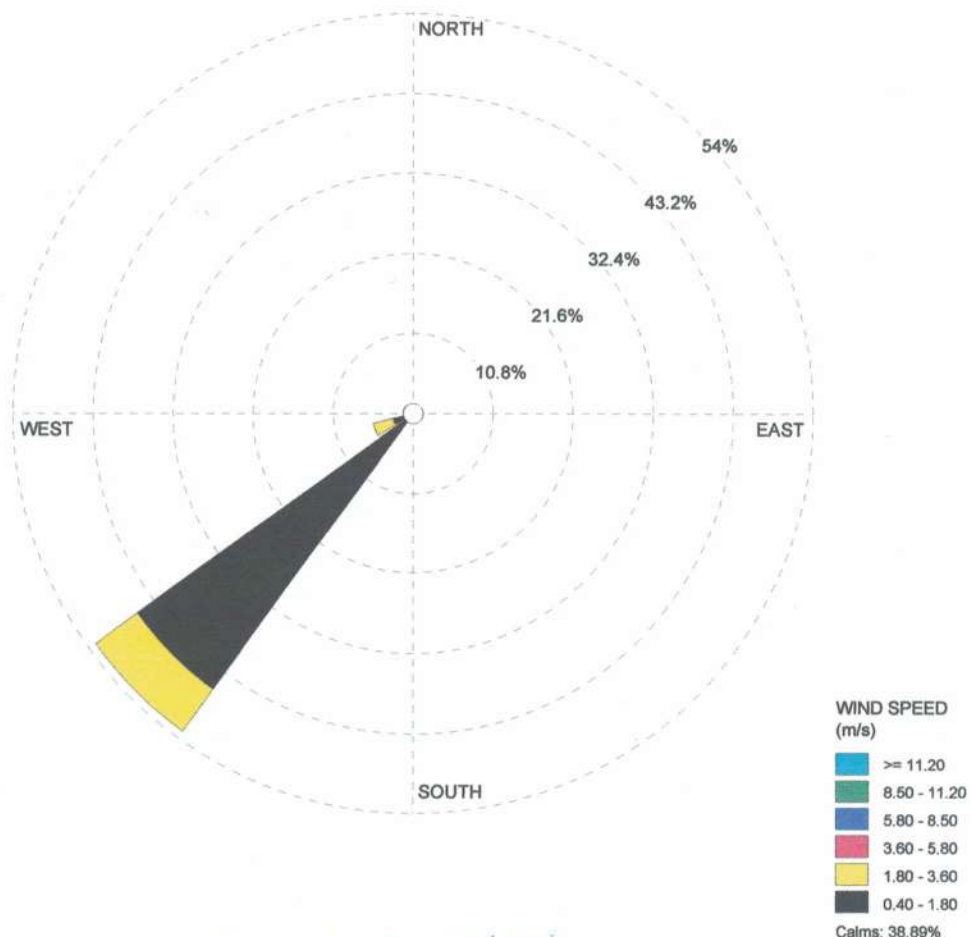

ห้างหุ้นส่วนจำกัด บลู คอนซัลแตนท์
BLUE CONSULTANT
Limited Partnership

ในนามห้องปฏิบัติการห้างหุ้นส่วนจำกัด บลู คอนซัลแตนท์

[Redacted Signature]

(นางสาวนิคดา อนันต์สุวรรณชัย)

ผู้จัดการห้องปฏิบัติการ

ห้างหุ้นส่วนจำกัด บลู คอนซัลแตนท์

Blue Consultant Limited Partnership

32/751 ถนนประชาอุทิศ แขวงทุ่งครุ เขตทุ่งครุ กรุงเทพฯ 10140

โทร.0-2873-6045-6 โทรสาร 0-2873-6046 Email: Blueconsultant2546@gmail.com

ห้องปฏิบัติการวิเคราะห์เอกชนใบอนุญาตลงวันที่ 14 สิงหาคม 2563

ANALYSIS REPORT

Vibration: 040-65 Envi Technical-2022

Customer: ห้างหุ้นส่วนจำกัด ชัยพฤกษ์ คอนสตรัคชั่น

Sampling Date: 28 พฤษภาคม 2565

Project: โครงการเหมืองแร่หินอุตสาหกรรมชนิดหินปูน เพื่ออุตสาหกรรมก่อสร้าง
ประทานบัตรที่ 29557/16463

Analysis Date: 28 พฤษภาคม 2565

Location: หมู่ที่ 10 ตำบลพระนอน อำเภอเมืองนครสวรรค์ และหมู่ที่ 11
ตำบลเขาทะเลสาบอำเภอยศวิญจังหวัดนครสวรรค์

Report Date: 13มิถุนายน 2565

สถานที่ตรวจวัด : บ้านหัวเขาพระไกร

Parameter	TRANSVERSE	VERTICAL	LONGITUDINAL
Result			
Frequency; Hz	-	-	-
Peak Particle Velocity ; mm/sec	< 0.200	< 0.200	< 0.200
Peak Displacement; mm	<0.001	<0.001	<0.001
Standard			
PEAK PARTICLE VELOCITY (mm/sec)	<4.7	<4.7	<4.7
PEAK DISPLACEMENT (mm)	<0.20	<0.20	<0.20
Measured Instrument	Brand: Instantel	Model:Minimate Plus	

Standard : ค่าต่ำที่สุดตามมาตรฐานควบคุมระดับเสียงและความสั่นสะเทือนจากการทำเหมืองหิน ตามประกาศกระทรวงทรัพยากรธรรมชาติและสิ่งแวดล้อมประกาศในราชกิจจานุเบกษา วันที่ 29 ธันวาคม 2548

ในนามห้องปฏิบัติการห้างหุ้นส่วนจำกัด บลู คอนซัลแตนท์



(นางสาวนิศา อนันต์สุวรรณชัย)
ผู้จัดการห้องปฏิบัติการ

ห้างหุ้นส่วนจำกัด บลู คอนซัลแตนท์
BLUECONSULTANT
Limited Partnership

ห้างหุ้นส่วนจำกัด บลู คอนซัลแตนท์

Blue Consultant Limited Partnership

32/751 ถนนประชาอุทิศ แขวงทุ่งครุ เขตทุ่งครุ กรุงเทพฯ 10140

โทร.0-2873-6045-6 โทรสาร 0-2873-6046 Email: Blueconsultant2546@gmail.com

ห้องปฏิบัติการวิเคราะห์เอกชนใบอนุญาตลงวันที่ 14 สิงหาคม 2563

ANALYSIS REPORT

Vibration: 041-65 Envi Technical-2022

Customer: ห้างหุ้นส่วนจำกัด ชัยพฤกษ์ คอนสตรัคชั่น

Sampling Date: 28 พฤษภาคม 2565

Project: โครงการเหมืองแร่หินอุตสาหกรรมชนิดหินปูน เพื่ออุตสาหกรรมก่อสร้าง
ประทานบัตรที่ 29557/16463

Analysis Date: 28 พฤษภาคม 2565

Location: หมู่ที่ 10 ตำบลพระนอน อำเภอเมืองนครสวรรค์ และหมู่ที่ 11
ตำบลเขาทะเล อำเภอพยุหะคีรี จังหวัดนครสวรรค์

Report Date: 13 มิถุนายน 2565

สถานีตรวจวัด : บ้านพุน้อย

Parameter	TRANSVERSE	VERTICAL	LONGITUDINAL
Result			
Frequency; Hz	15	24	16
Peak Particle Velocity ; mm/sec	0.429	0.524	0.413
Peak Displacement; mm	0.030	0.016	0.016
Standard			
PEAK PARTICLE VELOCITY (mm/sec)	<18.8	<30.2	<20.1
PEAK DISPLACEMENT (mm)	<0.20	<0.20	<0.20
Measured Instrument	Brand: Instantel	Model: Minimate Plus	

Standard : มาตรฐานควบคุมระดับเสียงและความสั่นสะเทือนจากการทำเหมืองหิน ตามประกาศกระทรวงทรัพยากรธรรมชาติและสิ่งแวดล้อมประกาศในราชกิจจานุเบกษา วันที่ 29 ธันวาคม 2548

ในนามห้องปฏิบัติการห้างหุ้นส่วนจำกัด บลู คอนซัลแตนท์

(นางสาวนิดดา อนันต์สุวรรณชัย)
ผู้จัดการห้องปฏิบัติการ

ห้างหุ้นส่วนจำกัด บลู คอนซัลแตนท์
BLUE CONSULTANT
Limited Partnership

ห้างหุ้นส่วนจำกัด บลู คอนซัลแตนท์

Blue Consultant Limited Partnership

32/751 ถนนประชาอุทิศ แขวงทุ่งครุ เขตทุ่งครุ กรุงเทพฯ 10140

โทร.0-2873-6045-6 โทรสาร 0-2873-6046 Email: Blueconsultant2546@gmail.com

ห้องปฏิบัติการวิเคราะห์เอกชนใบอนุญาตลงวันที่ 14 สิงหาคม 2563

ANALYSIS REPORT

Vibration: 042-65 Envi Technical-2022

Customer: ห้างหุ้นส่วนจำกัด ชัยพฤกษ์ คอนสตรัคชั่น

Sampling Date: 28 พฤษภาคม 2565

Project: โครงการเหมืองแร่หินอุตสาหกรรมชนิดหินปูน เพื่ออุตสาหกรรมก่อสร้าง
ประทานบัตรที่ 29557/16463

Analysis Date: 28 พฤษภาคม 2565

Location: หมู่ที่ 10 ตำบลพระนอน อำเภอเมืองนครสวรรค์ และหมู่ที่ 11
ตำบลเขากระลา อำเภอพยุหะคีรี จังหวัดนครสวรรค์

Report Date: 13 มิถุนายน 2565

สถานีตรวจวัด : ขอบแปลงพื้นที่โครงการ

Parameter	TRANSVERSE	VERTICAL	LONGITUDINAL
Result			
Frequency; Hz	64	27	37
Peak Particle Velocity ; mm/sec	0.683	0.667	1.095
Peak Displacement; mm	0.002	0.005	0.005
Standard			
PEAK PARTICLE VELOCITY (mm/sec)	<50.8	<33.9	<46.5
PEAK DISPLACEMENT (mm)	<0.20	<0.20	<0.20
Measured Instrument	Brand: Instantel	Model: Minimate Plus	

Standard : มาตรฐานควบคุมระดับเสียงและความสั่นสะเทือนจากการทำเหมืองหิน ตามประกาศกระทรวงทรัพยากรธรรมชาติและสิ่งแวดล้อมประกาศในราชกิจจานุเบกษา วันที่ 29 ธันวาคม 2548

ในนามห้องปฏิบัติการห้างหุ้นส่วนจำกัด บลู คอนซัลแตนท์

(นางสาวนิดดา อนันต์สุวรรณชัย)

ผู้จัดการห้องปฏิบัติการ

ห้างหุ้นส่วนจำกัด บลู คอนซัลแตนท์
BLUE CONSULTANT
Limited Partnership



Science Center, Faculty of Science and Technology, Suan Sunandha Rajabhat University
ศูนย์วิทยาศาสตร์ คณะวิทยาศาสตร์และเทคโนโลยี มหาวิทยาลัยราชภัฏสวนสุนันทา
1 U-Thong Nok Rd., Dusit Sub-District, Dusit District, Bangkok 10300 Tel. 02-1601143-45 # 57
1 ถนนอุทองนอก แขวงจันทริก เขตดุสิต กรุงเทพมหานคร 10300 โทรศัพท์ 02-1601143-45 ต่อ 57

ANALYSIS REPORT

Customer Name : ห้างหุ้นส่วนจำกัด ชัยพฤกษ์ คอนสตรัคชั่น
Address : หมู่ที่ 10 ตำบลพระนอน อำเภอเมืองนครสวรรค์ และ
หมู่ที่ 11 ตำบลเขากะลา อำเภอพยุหะคีรี จังหวัดนครสวรรค์
Project Name : โครงการเหมืองแร่หินอุตสาหกรรมชนิดหินปูน เพื่ออุตสาหกรรมก่อสร้างประทานบัตรที่ 29557/16463
Characteristics : น้ำผิวดิน Report No. : SCW 075/2565
Sampling Date : May 30, 2022 Received : May 31, 2022
Sampling Time : 9.05 น., 9.30 น. Analytical Date : May 31-Jun 6, 2022
Sampling By : ศูนย์วิทยาศาสตร์ มหาวิทยาลัยราชภัฏสวนสุนันทา Report Date : Jun 7, 2022

Parameters	Unit	Method	ขุมเหมือง ของโครงการ	ห้วยไม่มีชื่อด้าน ทิศตะวันออก	มาตรฐาน
pH	-	Electrometric	7.4	8.6	5.0-9.0
Turbidity	NTU	Nephelometric	0.97	3.42	-
Total Hardness	mg/l as CaCO ₃	EDTA Titrimetric	1,462.76	88.40	-
Total Suspended Solids	mg/l	Dried at 103-105 °C	6	3	-

Remark : มาตรฐานคุณภาพน้ำในแหล่งน้ำผิวดินตามประกาศคณะกรรมการสิ่งแวดล้อมแห่งชาติฉบับที่ 8 (พ.ศ. 2537) เรืองกำหนด
มาตรฐานคุณภาพน้ำในแหล่งน้ำผิวดินประเภทที่ 3

(นางสาววรกร โคมโสภา)
นักวิทยาศาสตร์

(รองศาสตราจารย์ศิวพันธ์ ชูจันทร์)
ผู้จัดการวิชาการ



Science Center, Faculty of Science and Technology, Suan Sunandha Rajabhat University

ศูนย์วิทยาศาสตร์ คณะวิทยาศาสตร์และเทคโนโลยี มหาวิทยาลัยราชภัฏสวนสุนันทา

1 U-Thong Nok Rd., Dusit Sub-District, Dusit District, Bangkok 10300 Tel. 02-1601143-45 # 57

1 ถนนอุทองนอก แขวงวชิรพยาบาล เขตดุสิต กรุงเทพมหานคร 10300 โทรศัพท์ 02-1601143-45 ต่อ 57

ANALYSIS REPORT

Customer Name : ห้างหุ้นส่วนจำกัด ชัยพฤกษ์ คอนสตรัคชั่น
Address : หมู่ที่ 10 ตำบลพระนอน อำเภอเมืองนครสวรรค์ และ
หมู่ที่ 11 ตำบลเขาทะเล อำเภอพยุหะคีรี จังหวัดนครสวรรค์
Project Name : โครงการเหมืองแร่หินอุตสาหกรรมชนิดหินปูน เพื่ออุตสาหกรรมก่อสร้างประทานบัตรที่ 29557/16463
Characteristics : น้ำใต้ดิน Report No. : SCW 075/2565
Sampling Date : May 30, 2022 Received : May 31, 2022
Sampling Time : 9.50 น., 10.20 น. Analytical Date : May 31-Jun 6, 2022
Sampling By : ศูนย์วิทยาศาสตร์ มหาวิทยาลัยราชภัฏสวนสุนันทา Report Date : Jun 7, 2022

Parameters	Unit	Method	บ่อน้ำบาดาล บ้านหัวเขาพระไกร	บ่อน้ำบาดาล บ้านพุน้อย	มาตรฐาน
pH	-	Electrometric	7.1	7.5	6.5-9.2
Turbidity	NTU	Nephelometric	0.04	0.07	20
Total Hardness	mg/l as CaCO ₃	EDTA Titrimetric	384.80	183.56	500
Total Dissolved Solids	mg/l	Dried at 180 °C	780	700	1,200

Remark : มาตรฐานประกาศกระทรวงทรัพยากรธรรมชาติและสิ่งแวดล้อม เรื่องกำหนดหลักเกณฑ์และมาตรการในทางวิชาการสำหรับการป้องกัน
ด้านสาธารณสุขและการป้องกันในเรื่องสิ่งแวดล้อมเป็นพิษ พ.ศ. 2551 ตีพิมพ์ในราชกิจจานุเบกษา เล่ม 125 ตอนพิเศษ 85 ง
ลงวันที่ 21 พฤษภาคม 2552 (ตามเกณฑ์อนุโลมสูงสุด)

(นางสาววรกร โฉมโสภา)
นักวิทยาศาสตร์

(รองศาสตราจารย์ศิวพันธุ์ ชูอินทร์)
ผู้จัดการวิชาการ