

รูปแสดงผลการปฏิบัติตามมาตรการ

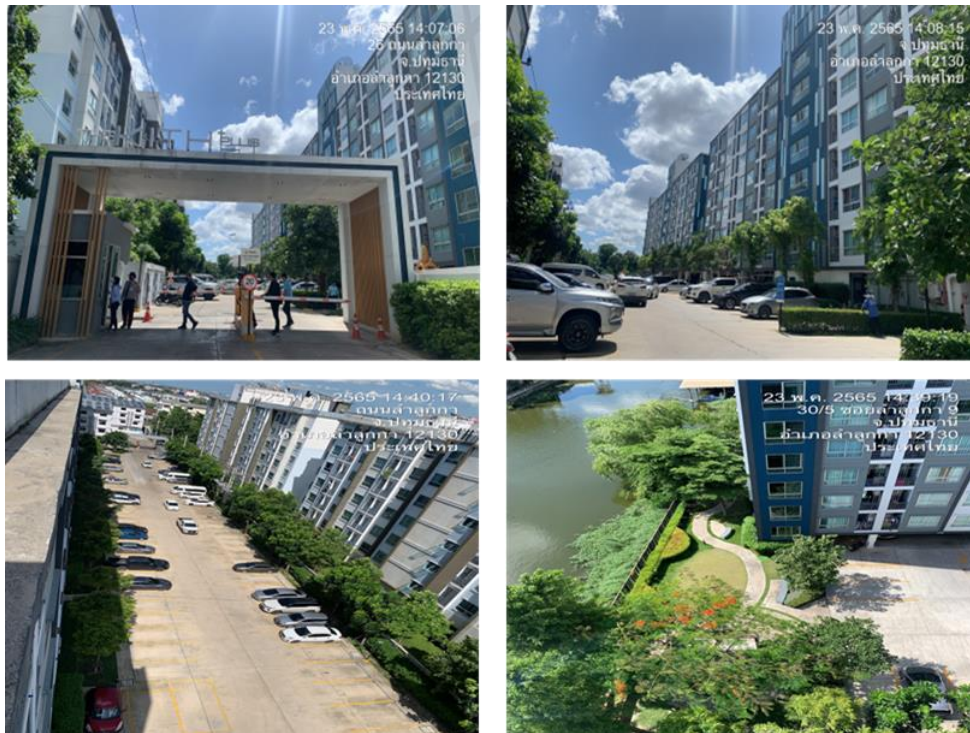

ภาพที่ 2-1 ทศนียภาพของโครงการ



ภาพที่ 2-2 ป้อมยามและเจ้าหน้าที่รักษาความปลอดภัย

นิมิตบุคคลอาคารชุดเดอะคิท์ พหลโยธิน-คูคต เฟส 1



ภาพที่ 2-3 กล้องวงจรปิดบริเวณรอบๆ อาคารโครงการ



ภาพที่ 2-4 ป้ายบ่งชี้ทางหนีไฟ



ภาพที่ 2-5 หวัรับน้ำดับเพลิง

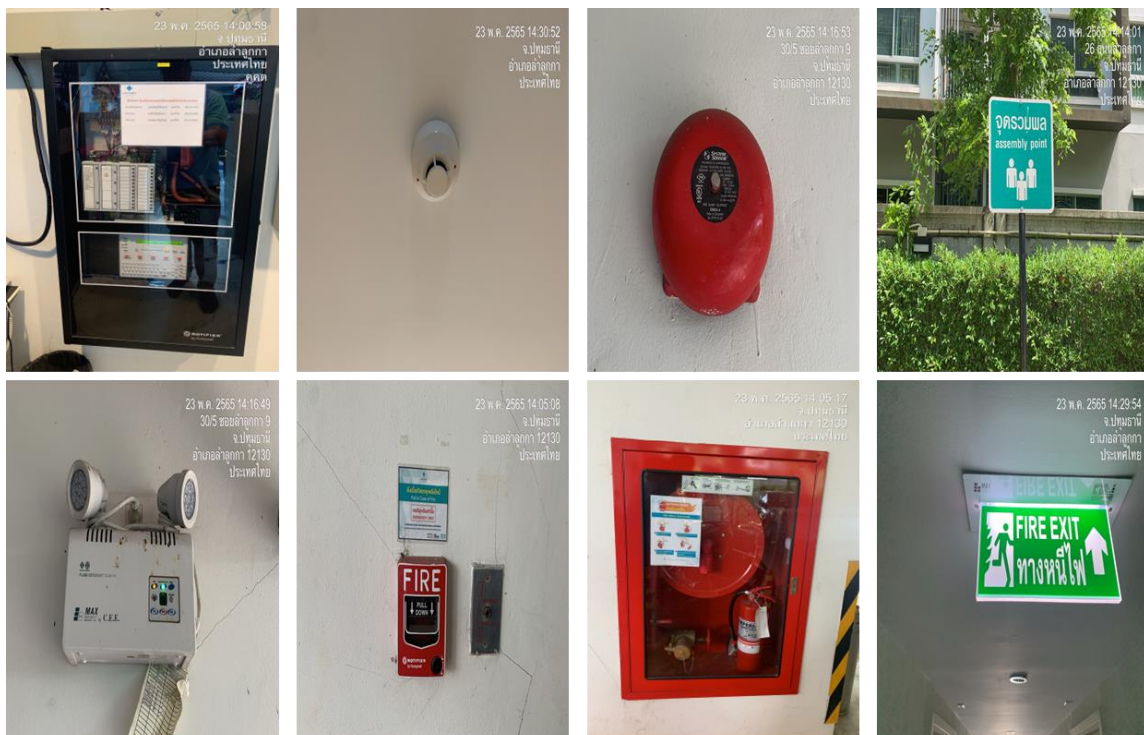

ภาพที่ 2-6 อุปกรณ์ดับเพลิง และอุปกรณ์แจ้งเตือนเหตุเพลิงไหม้ของอาคารโครงการ

นิติบุคคลอาคารชุดเคหะทิพย์ พลัส พลัสไฮธิน-ทูคด เฟส 1

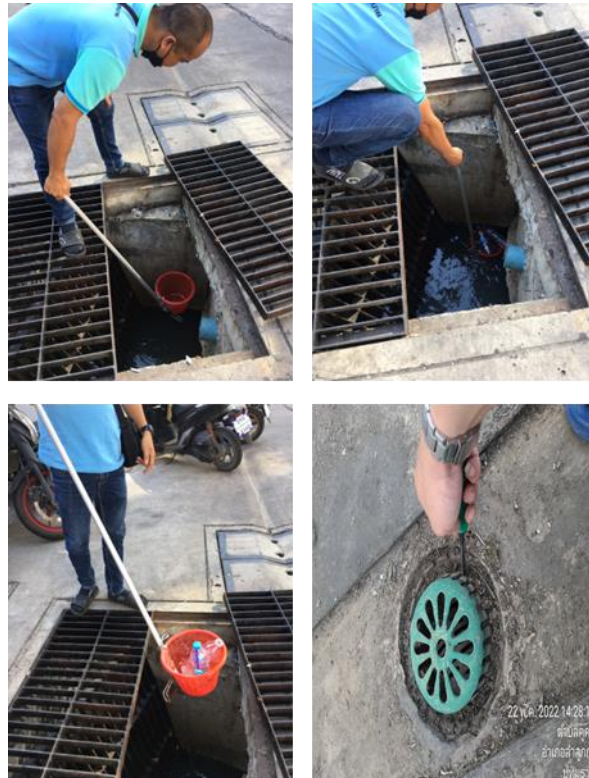

ภาพที่ 2-7 ภาพารงระบายน้ำของโครงการ

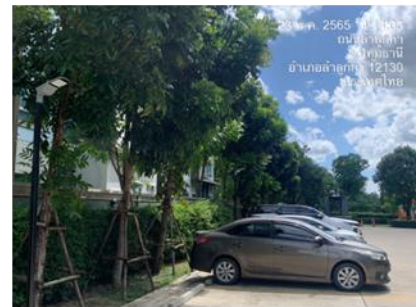

ภาพที่ 2-8 พื้นที่สีเขียวของโครงการ

นิติบุคคลอาคารชุดเดอะคิท์ พลัส พลัสไฮริน-ทูคด เฟส 1

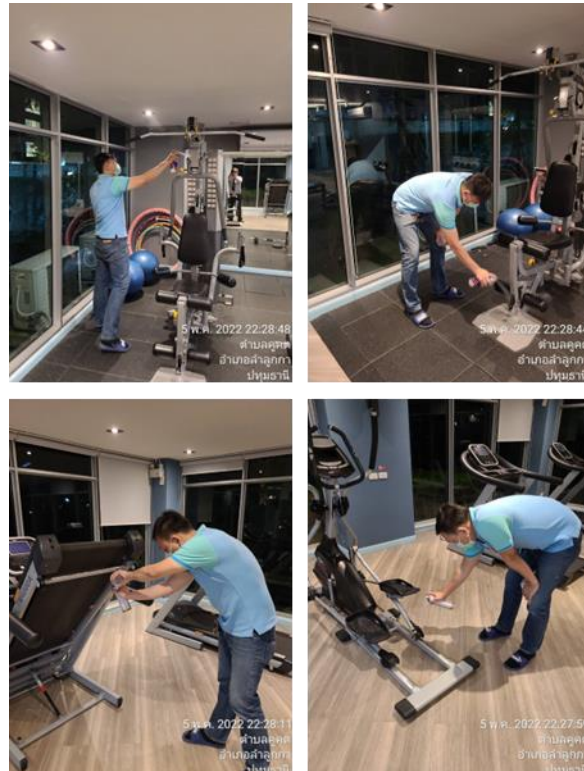

ภาพที่ 2-9 พื้นที่ส่วนกลางห้องฟิตเนส



ภาพที่ 2-10 ภาพพื้นที่จอดรถของอาคารโครงการ

นิติบุคคลอาคารชุดเคหะทิพย์ พลัส โยธิน-ทูคด เฟส 1



ภาพที่ 2-11 ภาพการดูแลบำรุงรักษาระบบไฟฟ้า



ภาพที่ 2-12 ภาพการดูแลบำรุงรักษาอุปกรณ์ระบบดับเพลิง

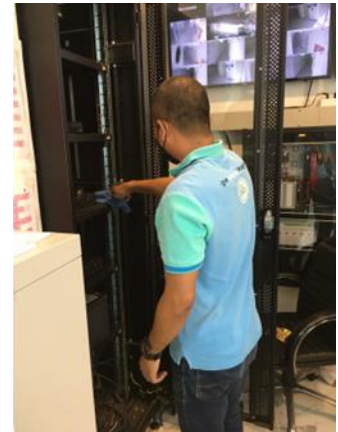

ภาพที่ 2-13 ภาพการบำรุงรักษาระบบโทรทัศน์วงจรปิด



ภาพที่ 2-14 ภาพการบำรุงรักษาระบบแจ้งเตือนเหตุเพลิงไหม้

นิคมอุตสาหกรรมชุดเคหะทิพย์ พลัส พหลโยธิน-คูคต เฟส 1



ภาพที่ 2-15 ภาพการบำรุงรักษาระบบประปา



ภาพที่ 2-16 ภาพการบำรุงรักษาระบบบำบัดน้ำเสีย

นิติบุคคลอาคารชุดเดอะคิท์ พลัส พลัสไฮธิน-ทูคด เฟส 1



ภาพที่ 2-17 ภาพการดูแลรักษาระบบปรับอากาศ

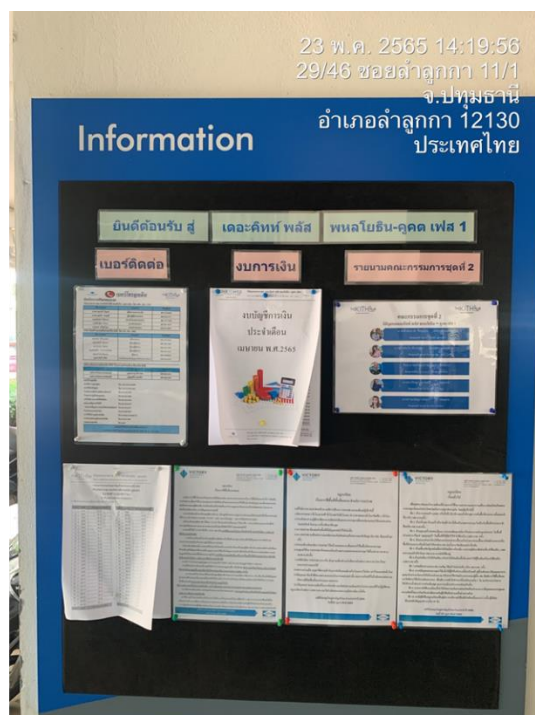
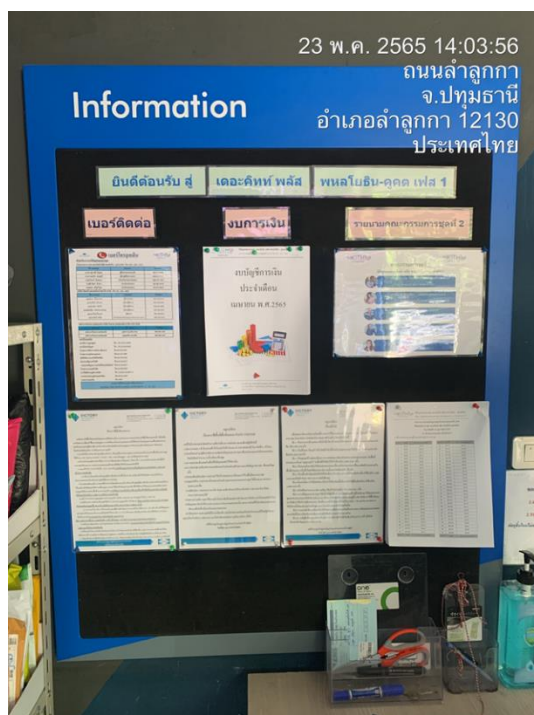

ภาพที่ 2-18 ภาพตัวอย่างประกาศประชาสัมพันธ์โครงการ

นิมิตบุคลากรชุดเคอะคิท พลัส พหลโยธิน-ตุคค เฟส 1



ภาพที่ 2-19 ภาพการดูแลรักษาพื้นที่สีเขียวภายในโครงการ

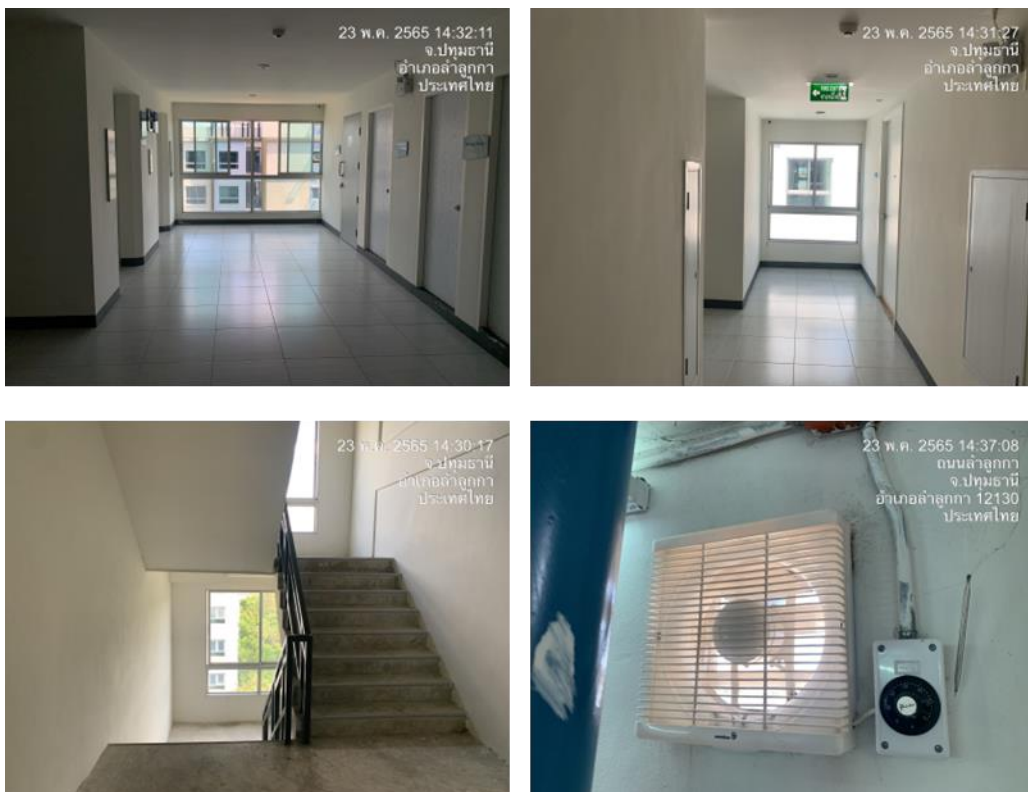

ภาพที่ 2-20 ภาพการดูแลรักษาความสะอาดภายในอาคารและการระบายอากาศภายในอาคาร

นิมิตบุคลากรชุดเคอิจิท พัส พลไฮธิน-คุด เฟส 1

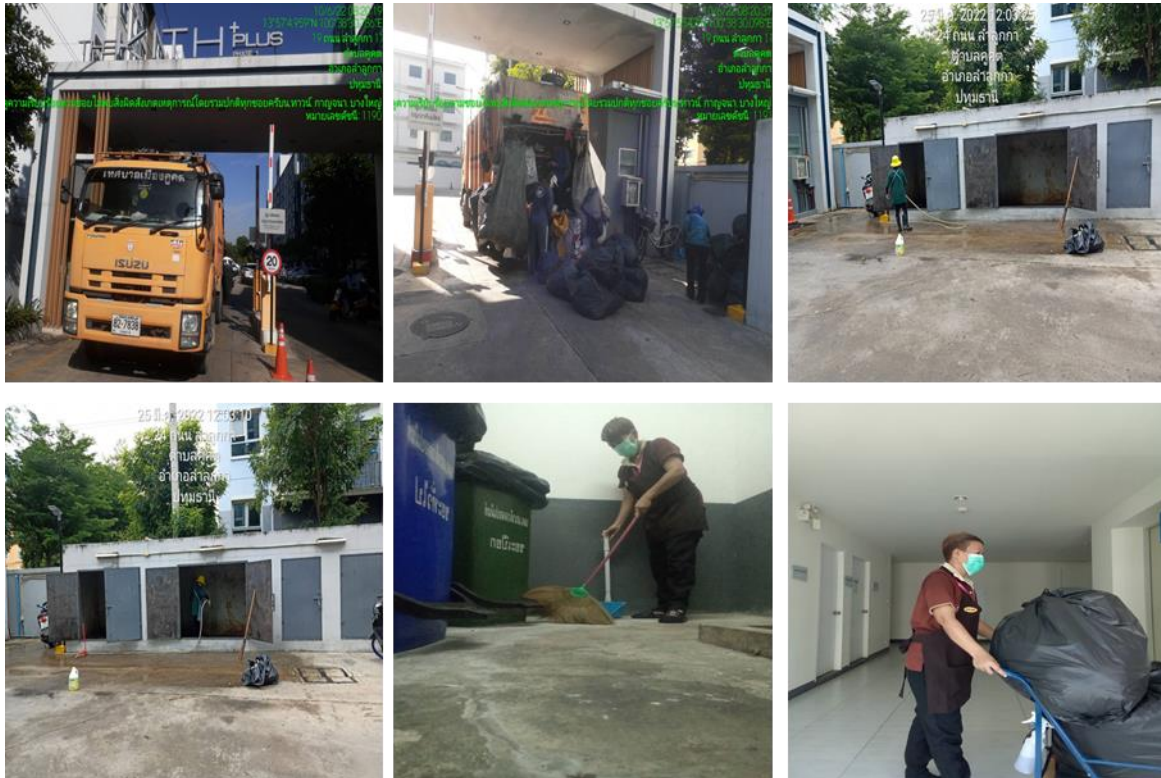

ภาพที่ 2-21 ภาพการจัดการขยะของโครงการ

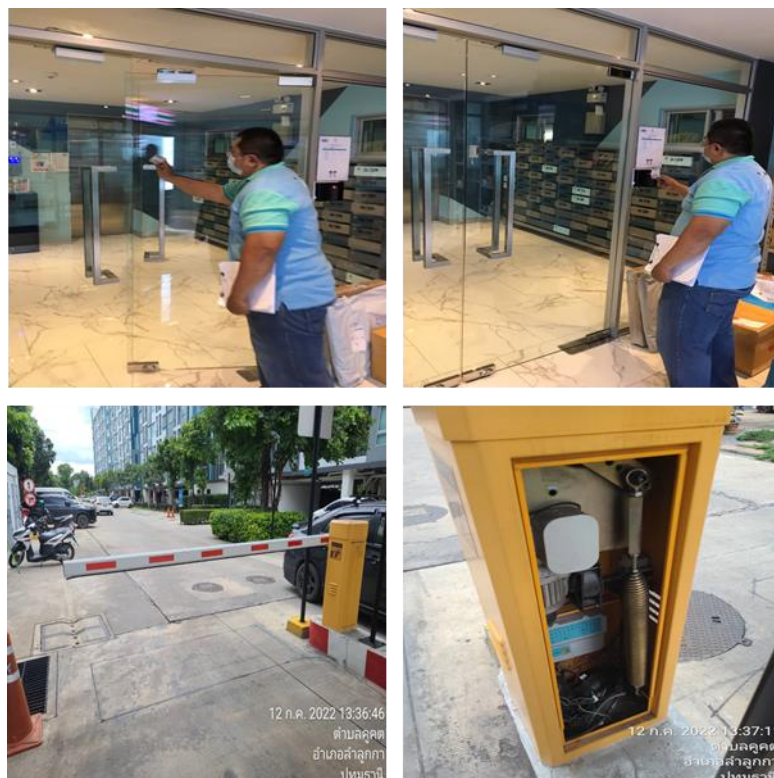

ภาพที่ 2-22 ภาพการควบคุมการเข้า-ออกภายนอกและในอาคาร



ภาพที่ 2-23 จัดให้มีเจ้าหน้าที่นิคมคลรับเรื่องร้องเรียน 24 ชั่วโมง



ภาพที่ 2-24 ภาพการเข้าตรวจอาคารประจำปี

นิทรรศการอาคารชุดเคหะทิพย์ พลัส โยธิน-ทูค เฟส 1



ภาพที่ 2-25 ภาพการจัดประชุมใหญ่ประจำปี

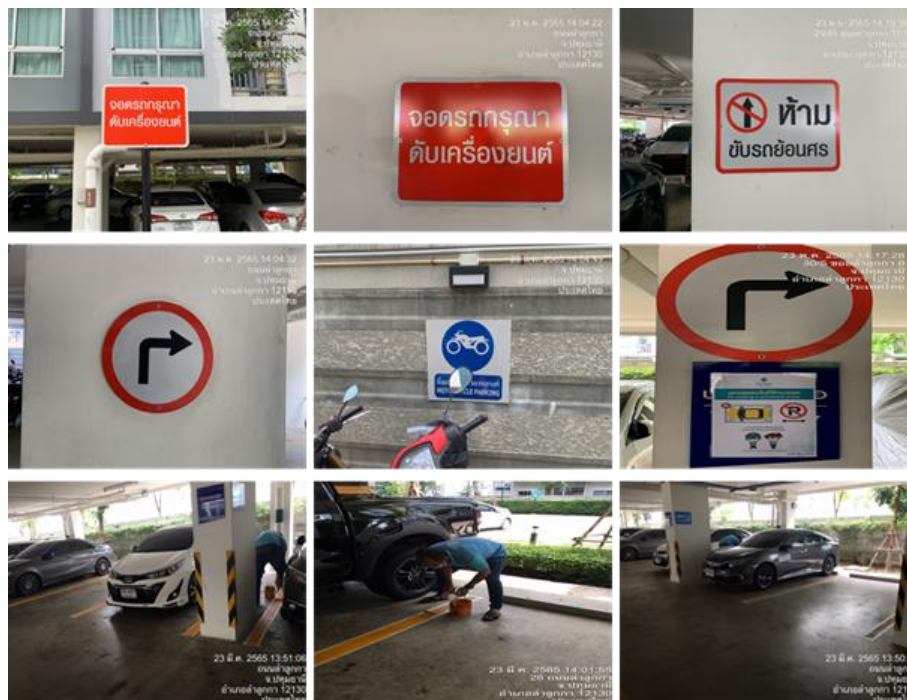

ภาพที่ 2-26 ภาพการจัดการระบบจราจรภายในอาคารโครงการ และถนนการะบายอม