

## ภาพถ่ายการปฏิบัติตามมาตรการ



ภาพที่ 2-1 ทัดนียภาพของโครงการ



ภาพที่ 2-2 พื้นที่สีเขียวภายในโครงการ และการดูแลพื้นที่สีเขียวของโครงการ



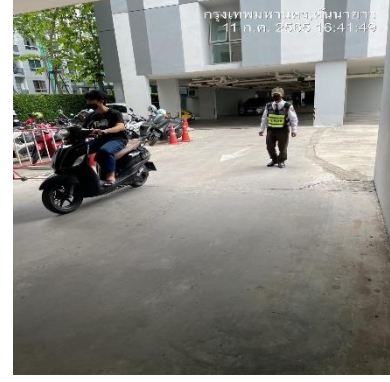
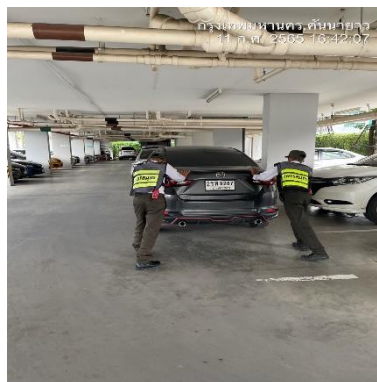
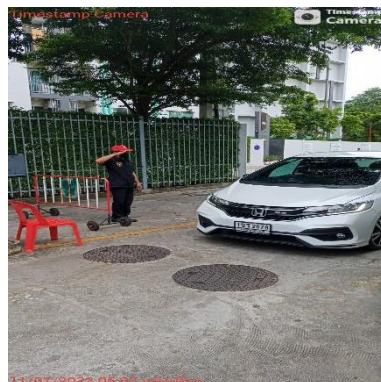
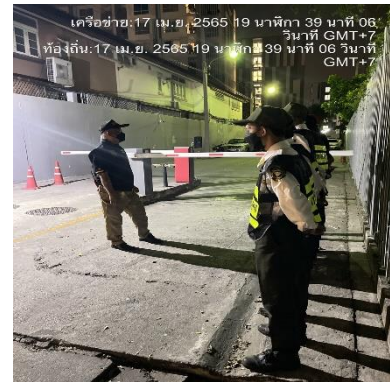
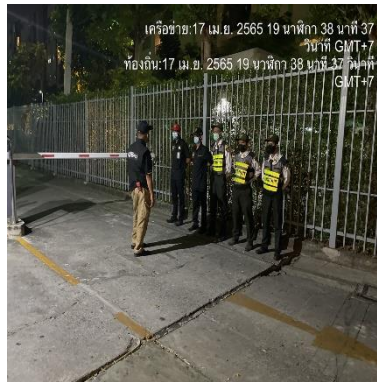
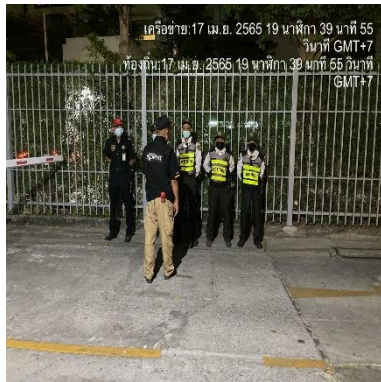

ภาพที่ 2-3 ภาพเจ้าหน้าที่รักษาความปลอดภัยประจำป้อม และบริการภายในโครงการ

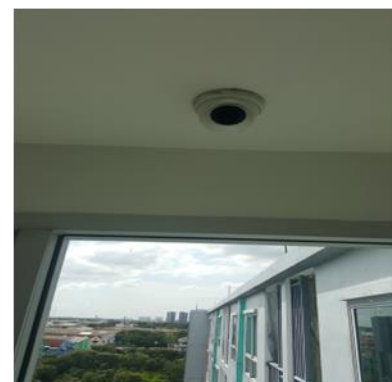

ภาพที่ 2-4 กล้องวงจรปิดภายในพื้นที่โครงการ

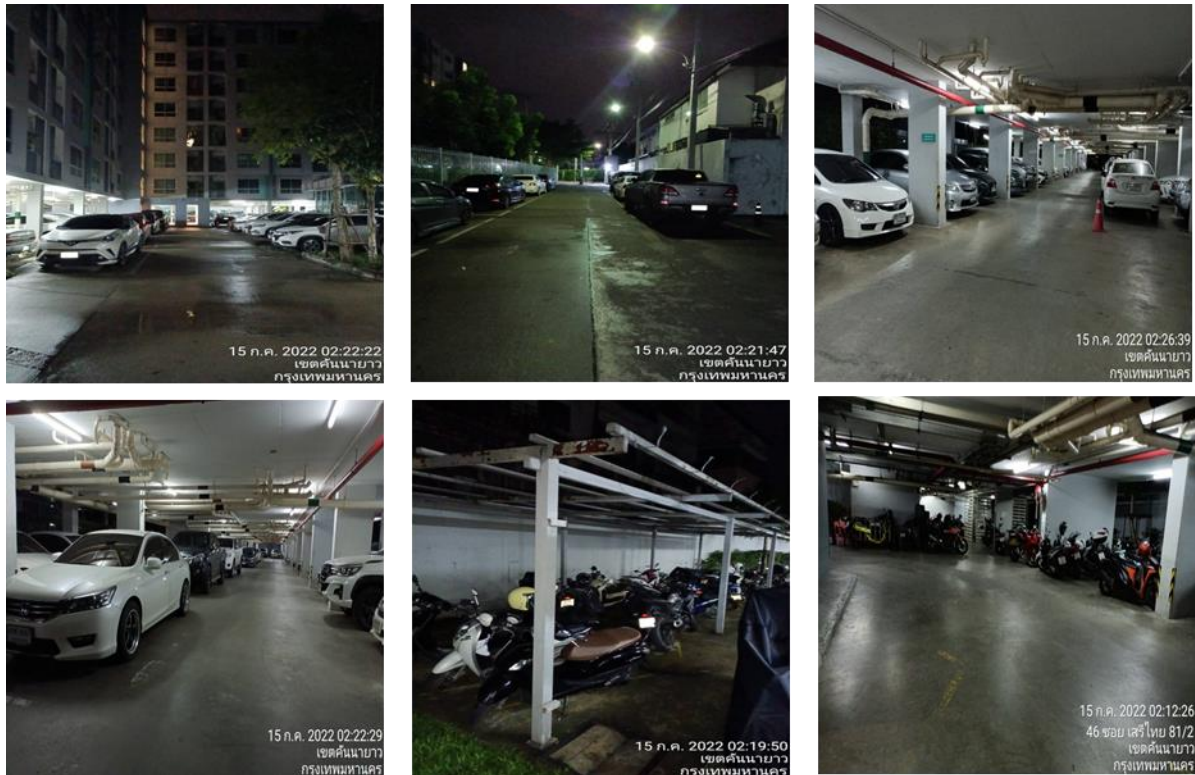

ภาพที่ 2-5 ภาพการจัดการพื้นที่จอดรถภายในโครงการ



ภาพที่ 2-6 ป้ายจราจร และป้ายเตือนต่างๆภายในพื้นที่โครงการ



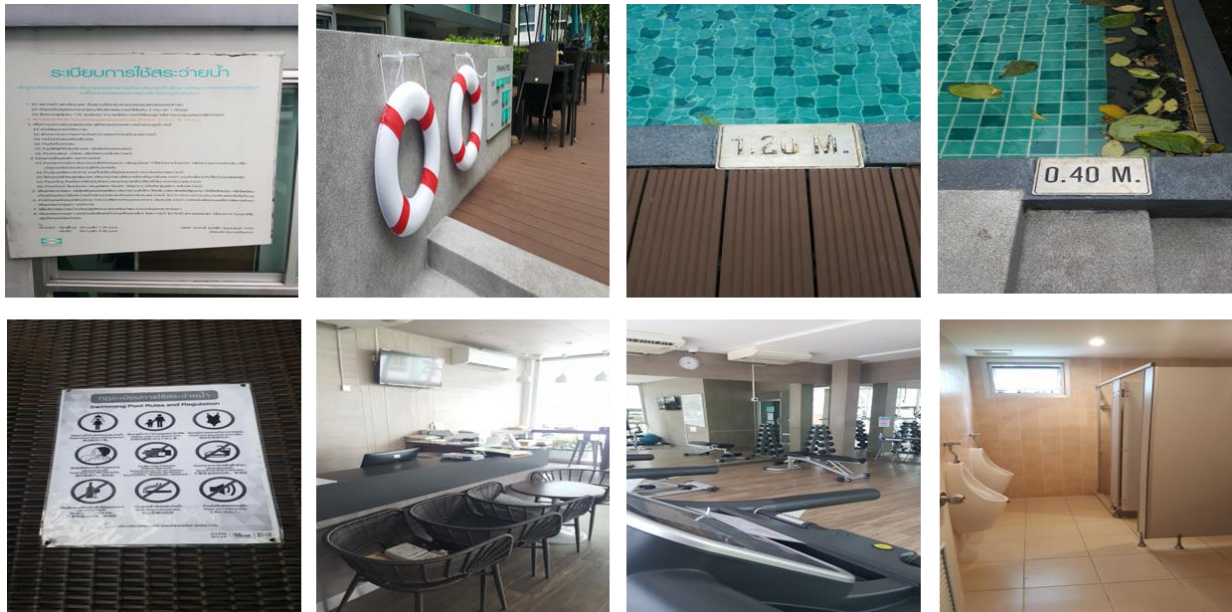

ภาพที่ 2-7 ภาพป้ายระเบียบการใช้ฟิตเนส สระว่ายน้ำ และอุปกรณ์ทำความสะอาด จุดล้างตัว

### บริเวณอาคารสโมสรบริการลูกค้า



ภาพที่ 2-8 ภาพตัวอย่างการประชาสัมพันธ์ต่างๆ ภายในพื้นที่โครงการ



ภาพที่ 2-9 ภาพอุปกรณ์ระบบแจ้งเตือนเหตุเพลิงไหม้ ระบบดับเพลิง และการบำรุงรักษางานระบบ

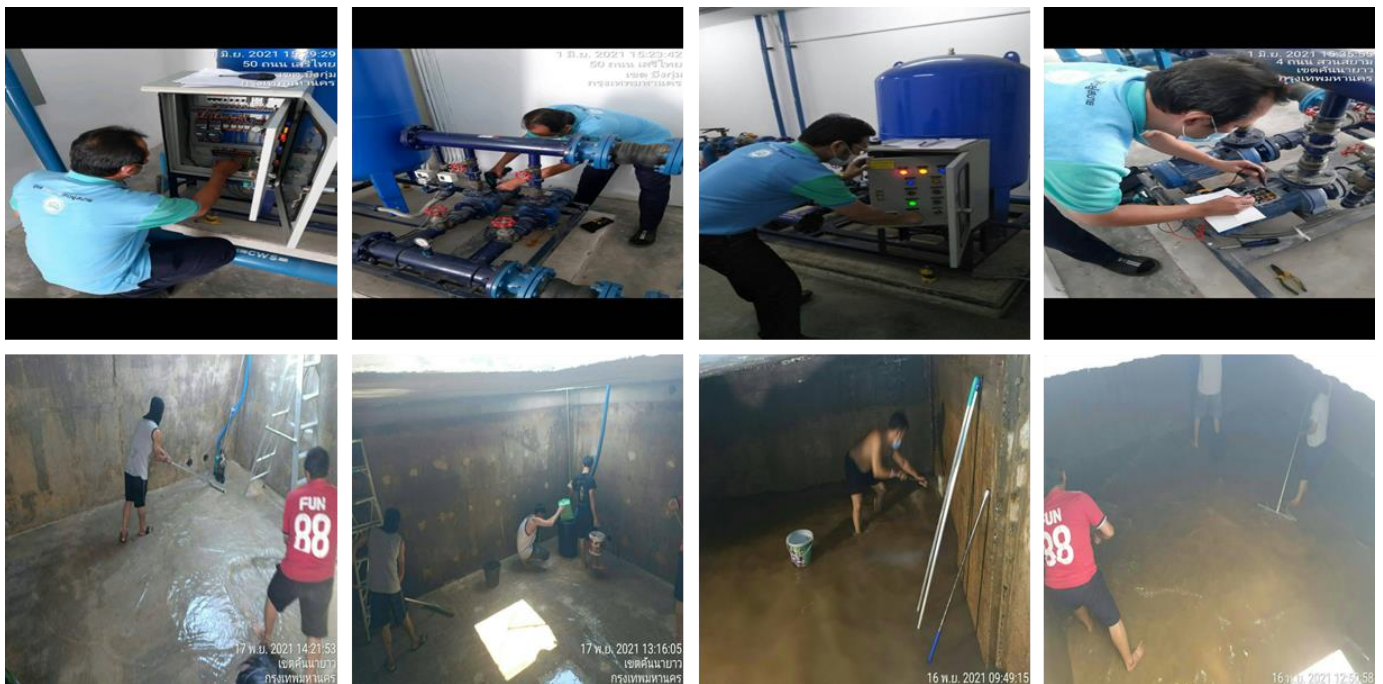

ภาพที่ 2-10 ภาพระบบประปาภายในโครงการ และการบำรุงรักษาระบบประปา





ภาพที่ 2-11 ภาพงานดูแลตรวจสอบระบบไฟฟ้าประจำวันภายในโครงการ



ภาพที่ 2-12 ภาพการดูแลตรวจสอบระบบบำบัดน้ำเสีย และสูบน้ำทิ้งประจำวัน



ภาพที่ 2-13 ภาพการดูแลรักษาระบบปรับอากาศ และระบบระบายอากาศทุก 6 เดือน

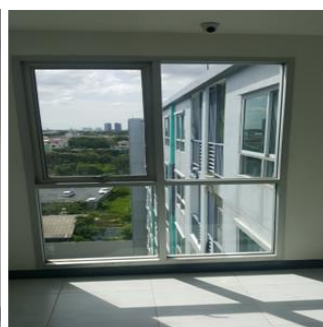
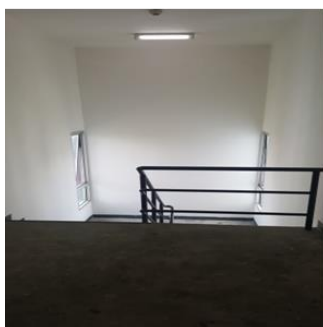
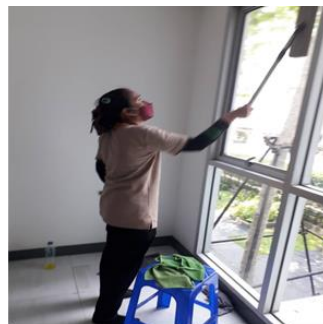
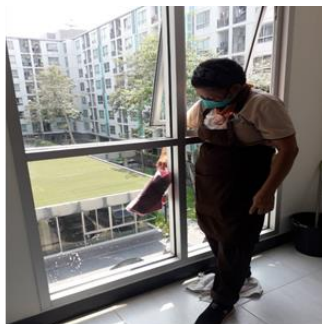
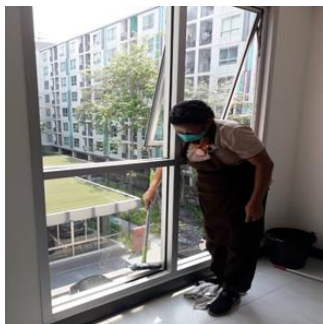

ภาพที่ 2-14 ภาพการทำความสะอาดภายในอาคาร และการระบายอากาศภายในตัวอาคาร



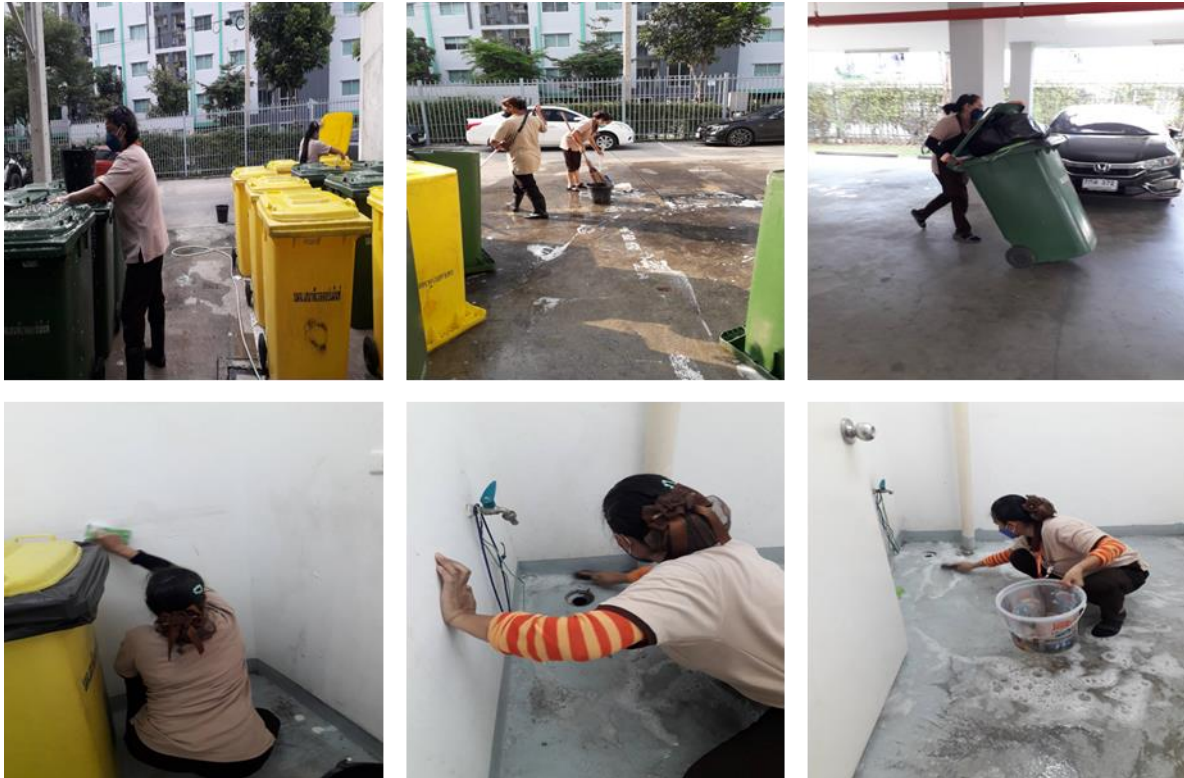

ภาพที่ 2-15 ภาพการรณรงค์การคัดแยกขยะ และการจัดการขยะของเจ้าหน้าที่แม่บ้านโครงการ

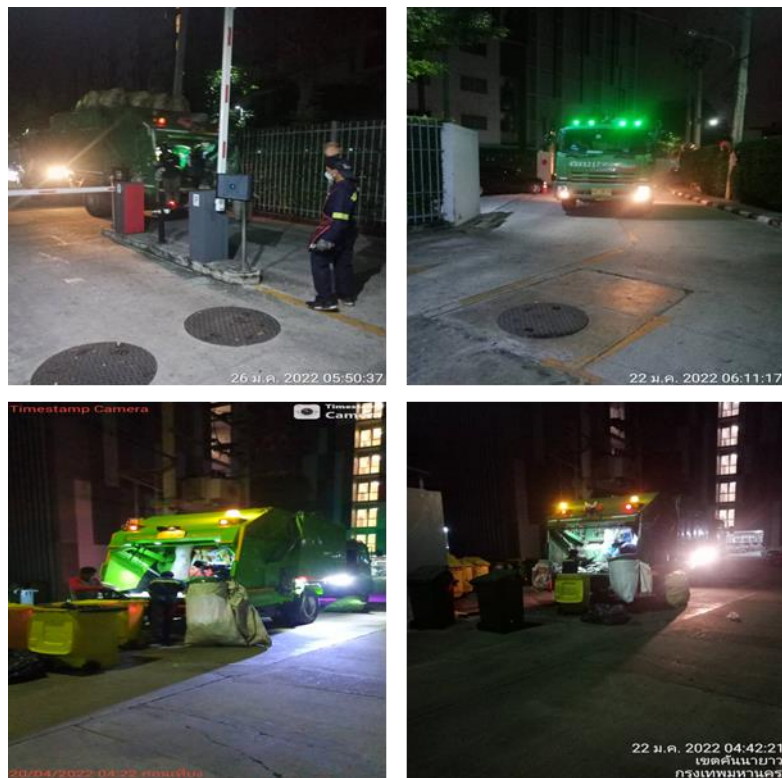

ภาพที่ 2-16 ภาพการประสานงานรถเก็บมูลฝอยเข้าดำเนินการจัดการขยะของโครงการ



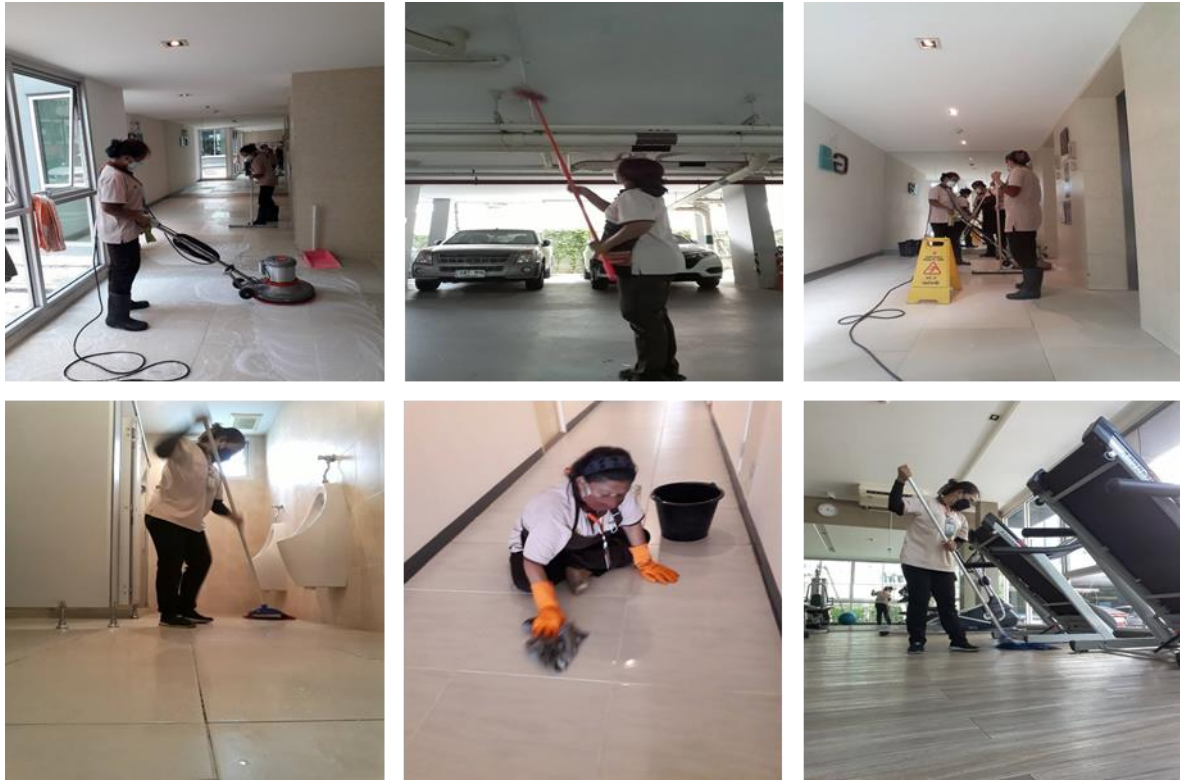

ภาพที่ 2-17 ภาพการดูแลรักษาความสะอาดภายในอาคารโครงการ

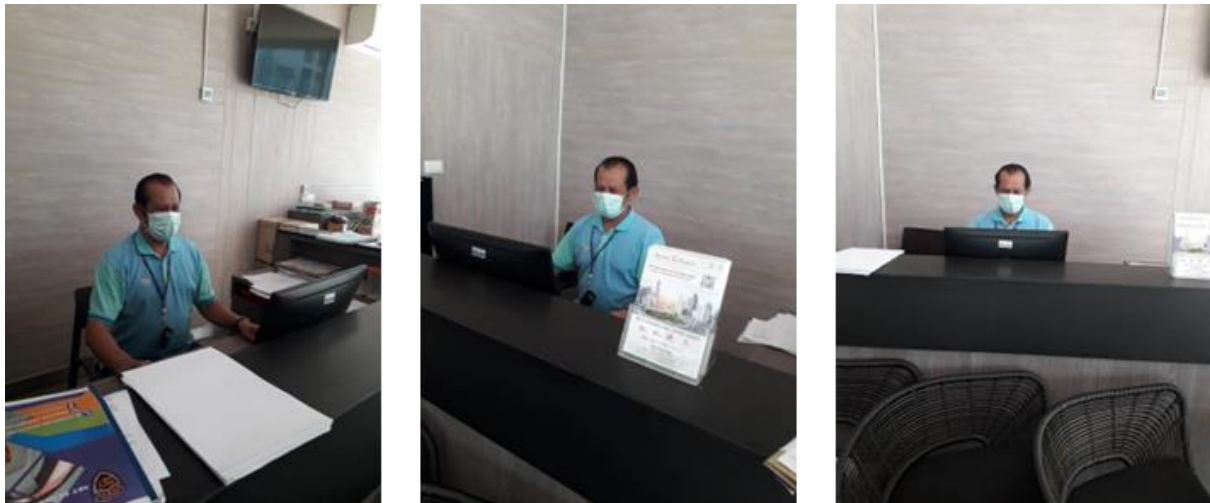

ภาพที่ 2-18 ภาพเจ้าหน้าที่นิติบุคคลรับเรื่องร้องเรียนตลอด 24 ชั่วโมง

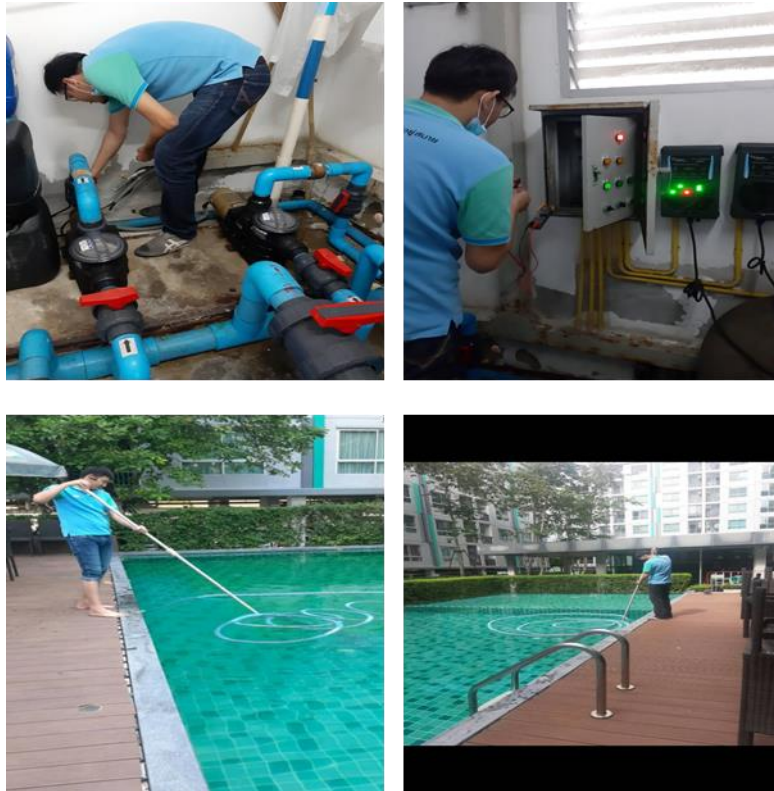

ภาพที่ 2-19 ภาพเจ้าหน้าที่ช่างประจำอาคารดำเนินการดูแลทำความสะอาดสระว่ายน้ำ



ภาพที่ 2-20 ภาพเจ้าหน้าที่ช่างประจำอาคารดูแลทำความสะอาดระบบระบายน้ำของโครงการ