

## ภาคผนวก ค

### เอกสารการปฏิบัติตามมาตรการป้องกันและลดผลกระทบสิ่งแวดล้อม

- ค1 ใบอนุญาตการก่อสร้างอาคาร
- ค2 ใบอนุญาตประกอบวิชาชีพวิศวกรรมควบคุมตามพระราชบัญญัติวิศวกร พ.ศ.2542
- ค3 ใบเสร็จรับเงิน ค่าธรรมเนียมการเก็บขนมูลฝอย
- ค4 เอกสารขึ้นทะเบียนเจ้าหน้าที่ความปลอดภัยในการทำงาน
- ค5 รัศมีการกวาดแขนของเครน
- ค6 แผนงานการก่อสร้างของโครงการ/แผนงานการเจาะเสาเข็ม
- ค7 รายงานการสำรวจ สภาพแวดล้อมและสภาพอาคารข้างเคียง ก่อนเริ่มเจาะเสาเข็ม
- ค8 การตรวจสอบสภาพของอาคารข้างเคียงภายหลังจากจบงานก่อสร้างเสาเข็มเจาะ
- ค9 กรมธรรม์ประกันภัย
- ค10 Safety Talk และการซ้อมอพยพอัคคีภัย
- ค11 แผนงานด้านความปลอดภัยในการทำงาน
- ค12 ข้อบังคับและคู่มือความปลอดภัยของพนักงานสำหรับงานก่อสร้าง
- ค13 แผนที่เส้นทางการเดินรถภายในโครงการ
- ค14 ใบอนุญาตการทำงานของแรงงานต่างด้าว/ใบรับการแจ้งรับคนต่างด้าวเข้าพักอาศัย/  
บัญชีรายชื่อคนต่างด้าวที่เข้าพักอาศัย
- ค15 การตรวจสอบสุขภาพคนงานประจำปี และการตรวจ COVID-19
- ค16 รายงานผลการสำรวจแบบสอบถามสภาพเศรษฐกิจ สังคม และความคิดเห็นประชาชน
- ค17 รัศมีการกวาดแขนของเครน



## ภาคผนวก ค1

ใบอนุญาตการก่อสร้างอาคาร





ตามแบบ ยผ. ๑ เลขรับที่ ๖๐  
ลงวันที่ ๑๙ มีนาคม ๒๕๖๓



ด่วนมาก  
โดยไม่ยื่นคำขอรับใบอนุญาตตามมาตรา 39

แบบ ยผ. ๔

ใบรับแจ้งการก่อสร้าง ดัดแปลง หรือรื้อถอนอาคาร ตามมาตรา ๓๙ ตร

เลขที่ ๕๐/๕๕๕๓

นายสมพงษ์ ขวัญอำไพพันธุ์ (ผู้รับมอบอำนาจ)

ได้รับแจ้งจาก บริษัท แอล.พี.เอ็น.ดีเวลลอปเม้นท์ จำกัด (มหาชน) โดย  
๑๑๕๘/๑๐๙ อาคารลุมพินี ทาวเวอร์ ชั้น ๓๖  
เจ้าของอาคารหรือตัวแทนเจ้าของอาคาร/ผู้ครอบครองอาคาร อยู่บ้านเลขที่ หมู่ที่  
ตรอก/ซอย ถนน พระราม ๔ ตำบล/แขวง ห้วยขวาง  
อำเภอ/เขต สหราชบุรี จังหวัด กรุงเทพมหานคร ดังข้อความต่อไปนี้

ข้อ ๑ ทำการ

- ☒ ก่อสร้างอาคาร  
☐ ดัดแปลงอาคาร  
☐ รื้อถอนอาคาร

ที่บ้านเลขที่ ตรอก/ซอย ถนน กรุงเทพมหานคร  
หมู่ที่ ตำบล/แขวง บางซื่อ อำเภอ/เขต บางซื่อ  
จังหวัด กรุงเทพมหานคร ในที่ดินโฉนดที่ดินเลขที่/น.ส.๓ เลขที่/ส.ค.๑ เลขที่ ๑๗๑๘๖๐  
เป็นที่ดินของ บริษัท แอล.พี.เอ็น.ดีเวลลอปเม้นท์ จำกัด (มหาชน)

ข้อ ๒ เป็นอาคาร

และจอดรถยนต์

๒.๑ ชนิด ตึก ๓๐ ชั้น จำนวน ๑ หลัง เพื่อใช้เป็น อาคารชุดอยู่อาศัย (๗๑๐ ห้อง)  
มีพื้นที่รวมกัน ๔๐,๖๕๒.๐๐ ตารางเมตร ที่จอดรถ ที่กั๊บลรด์ และทางเข้าออกของรด์ จำนวน ๒๗๘ คัน  
มีพื้นที่ ๑,๗๔๐.๐๐ ตารางเมตร  
๒.๒ ชนิด ท่อระบายน้ำ จำนวน ๑ แห่ง เพื่อใช้เป็น  
มีพื้นที่ยาว ๓๓๐.๐๐ เมตร ที่จอดรถ ที่กั๊บลรด์ และทางเข้าออกของรด์ จำนวน คัน  
มีพื้นที่ ตารางเมตร  
๒.๓ ชนิด จำนวน เพื่อใช้เป็น  
มีพื้นที่รวมกัน ตารางเมตร ที่จอดรถ ที่กั๊บลรด์ และทางเข้าออกของรด์ จำนวน คัน  
มีพื้นที่ ตารางเมตร

โครงการ ลุมพินี เฟลส เตาปูน อินเตอร์เซนต์



ข้อ ๓ โดยมี

- |  |   |
|--|---|
| <input checked="" type="checkbox"/> นายพิเชษฐ ศุภกิจจานุสันต์ ว-สธ.๓๔๘   | เป็นสถาปนิกผู้ออกแบบ  |
| <input checked="" type="checkbox"/> นายพัทธ์ ศุภกิจจานุสันต์ ส-สธ.๑๑๔๓   | เป็นสถาปนิกผู้ควบคุมงาน   |
| <input checked="" type="checkbox"/> นายอิม รุ่งสัทธิธรรม วย.๑๑๗๗         | เป็นวิศวกรผู้ออกแบบโครงสร้าง  |
| <input checked="" type="checkbox"/> นายคมสันต์ ไชยนาท สย.๑๒๓๘๓           | เป็นวิศวกรผู้ควบคุมงานโครงสร้าง   |
| <input checked="" type="checkbox"/> นายสันติ อุดมไพบูลย์สุข วก.๖๒๕       | เป็นวิศวกรผู้ออกแบบระบบปรับอากาศและระบบระบายอากาศและระบบป้องกันเพลิงไหม้    |
| <input checked="" type="checkbox"/> นายวิมล สรวลเสน่ห์ สก.๑๕๕๙           | เป็นวิศวกรผู้ควบคุมงานระบบปรับอากาศและระบบระบายอากาศและระบบป้องกันเพลิงไหม้ |
| <input checked="" type="checkbox"/> นายมนู เมฆโสภารวรรณกุล วส.๖๗         | เป็นวิศวกรผู้ออกแบบระบบบำบัดน้ำเสียและการระบายน้ำทิ้ง                       |
| <input checked="" type="checkbox"/> นายกิติพงษ์ กาญจนรัชตสกุล สส.๙๒      | เป็นวิศวกรผู้ควบคุมงานระบบบำบัดน้ำเสียและการระบายน้ำทิ้ง                    |
| <input checked="" type="checkbox"/> นายมนู เมฆโสภารวรรณกุล วส.๖๗         | เป็นวิศวกรผู้ออกแบบระบบประปา  |
| <input checked="" type="checkbox"/> นายวิมล สรวลเสน่ห์ สก.๑๕๕๙           | เป็นวิศวกรผู้ควบคุมงานระบบประปา   |
| <input checked="" type="checkbox"/> นายสันติ อุดมไพบูลย์สุข วก.๖๒๕       | เป็นวิศวกรผู้ออกแบบระบบลิฟต์  |
| <input checked="" type="checkbox"/> นายธงชัย จันทราทิพย์ สฟก.๔๔๗๙        | เป็นวิศวกรผู้ควบคุมงานระบบลิฟต์   |
| <input checked="" type="checkbox"/> นายพงศ์ศักดิ์ ปรีชาชนะศักดิ์ วฟก.๗๔๖ | เป็นวิศวกรผู้ออกแบบระบบไฟฟ้า  |
| <input checked="" type="checkbox"/> นายสมหวัง จิตรานนท์ สฟก.๔๑๓๒         | เป็นวิศวกรผู้ควบคุมงานระบบไฟฟ้า   |
| <input checked="" type="checkbox"/> นายวีระ อธิวิทวัส วย.๖๓๗             | เป็นวิศวกรผู้ดำเนินการตรวจสอบงานออกแบบและคำนวณส่วนต่างๆ ของโครงสร้างอาคาร   |

ข้อ ๔ กำหนดแล้วเสร็จใน ๗๓๐ วัน โดยจะเริ่มตักก่อสร้างอาคาร/ดัดแปลงอาคาร/รื้อถอนอาคาร วันที่ ๑๙ มีนาคม ๒๕๖๓ และจะแล้วเสร็จวันที่ ๑๙ มีนาคม ๒๕๖๕

ข้อ ๕ ค่าธรรมเนียมในการตรวจแบบก่อสร้าง / ดัดแปลง

- |   |            |     |
|---|------------|-----|
| (๑) อาคาร จำนวนเงิน.....                                  | ๑๖๒,๗๖๘.๐๐ | บาท |
| (๒) ท่อระบายน้ำ รั่ว เชื้อน กำแพงหรืออื่นๆ จำนวนเงิน..... | ๓๓๐.๐๐     | บาท |
| (๓) ทางวิ่งหรือที่จอดรถยนต์ภายนอกอาคาร จำนวนเงิน.....     | ๘๗๐.๐๐     | บาท |
| (๔) ป้าย จำนวนเงิน.....                                   | -          | บาท |
| (๕) ค่าธรรมเนียมใบรับแจ้งก่อสร้าง จำนวนเงิน.....          | ๒๐.๐๐      | บาท |
| รวมทั้งสิ้น จำนวนเงิน.....                                | ๑๖๓,๙๘๘.๐๐ | บาท |

ข้อ ๖ ผู้จ้างต้องปฏิบัติตามหลักเกณฑ์ วิธีการ และเงื่อนไขตามที่กำหนดในกฎกระทรวง ข้อบัญญัติท้องถิ่น ซึ่งออกตามความในมาตรา ๘ (๑๑) มาตรา ๙ หรือมาตรา ๑๐ แห่งพระราชบัญญัติควบคุมอาคาร พ.ศ.๒๕๖๒ และกฎหมายอื่นที่เกี่ยวข้อง

โครงการ ลุมพินี เฟส เดวาปูน อินเตอร์เซกซ์



ข้อ ๗ ในกรณีที่ผู้แจ้งไม่ก่อสร้าง ดัดแปลง หรือรื้อถอนอาคารตามที่ได้แจ้งไว้ภายในหนึ่งร้อยยี่สิบวัน นับแต่วันที่ได้ออกใบรับแจ้ง ให้ถือว่าผู้แจ้งไม่ประสงค์จะก่อสร้าง ดัดแปลง หรือรื้อถอนอาคารตามใบรับแจ้ง อีกต่อไป และให้ใบรับแจ้งเป็นอันยกเลิก

ข้อ ๘ ภายในหนึ่งร้อยยี่สิบวันนับแต่วันที่ได้ออกใบรับแจ้งตามมาตรา ๓๙ ทวิ หรือนับแต่วันที่เริ่ม การก่อสร้าง ดัดแปลง หรือรื้อถอนอาคาร แล้วแต่กรณี หากเจ้าพนักงานท้องถิ่นตรวจพบเหตุไม่ถูกต้อง เจ้าพนักงานท้องถิ่นยังคงมีอำนาจสั่งให้ผู้แจ้งดำเนินการ ดังต่อไปนี้

(๑) กรณีที่ผู้แจ้งได้แจ้งข้อมูลหรือยื่นเอกสารและหลักฐานตามมาตรา ๓๙ ทวิ ไว้ไม่ถูกต้อง เจ้าพนักงานท้องถิ่นจะมีหนังสือแจ้งข้อบกพร่องให้ผู้แจ้งดำเนินการแก้ไขข้อมูล เอกสารและหลักฐานให้ถูกต้อง ครบถ้วน ทั้งนี้ ภายในสิบห้าวันนับแต่วันที่ได้รับแจ้ง ในกรณีที่ผู้แจ้งไม่ดำเนินการแก้ไขให้แล้วเสร็จภายใน ระยะเวลาที่กำหนด และมีการก่อสร้าง ดัดแปลง หรือรื้อถอนอาคารแล้ว เจ้าพนักงานท้องถิ่นจะดำเนินการ ตามมาตรา ๔๐ (๑) และหากอาคารได้ก่อสร้าง หรือดัดแปลง จนแล้วเสร็จตามที่ได้แจ้งไว้ เจ้าพนักงานท้องถิ่น จะดำเนินการตามมาตรา ๔๐ (๒) จนกว่าจะดำเนินการแก้ไขให้ถูกต้อง

(๒) กรณีที่แผนผังบริเวณ แบบแปลน รายการประกอบแบบแปลน หรือรายการคำนวณ ของอาคารที่ผู้แจ้งได้ยื่นไว้ตามมาตรา ๓๙ ทวิ ไม่ถูกต้องตามบทบัญญัติแห่งพระราชบัญญัตินี้ กฎกระทรวง หรือข้อบัญญัติท้องถิ่นที่ออกตามพระราชบัญญัตินี้ หรือกฎหมายอื่นที่เกี่ยวข้อง เจ้าพนักงานท้องถิ่นจะมี หนังสือแจ้งข้อบกพร่องให้ผู้แจ้งแก้ไขแผนผังบริเวณ แบบแปลน รายการประกอบแบบแปลน หรือรายการคำนวณ ให้ถูกต้องตามบทบัญญัติแห่งพระราชบัญญัตินี้ กฎกระทรวงหรือข้อบัญญัติท้องถิ่นที่ออกตามพระราชบัญญัตินี้ หรือกฎหมายอื่นที่เกี่ยวข้อง ภายในระยะเวลาที่เจ้าพนักงานท้องถิ่นกำหนดแต่ต้องไม่น้อยกว่าสามสิบวัน

(๓) กรณีการก่อสร้าง ดัดแปลง หรือรื้อถอนอาคารที่ได้แจ้งไว้ไม่ถูกต้องตามบทบัญญัติ แห่งพระราชบัญญัตินี้ กฎกระทรวงหรือข้อบัญญัติท้องถิ่นที่ออกตามพระราชบัญญัตินี้ หรือกฎหมายอื่นที่เกี่ยวข้อง เจ้าพนักงานท้องถิ่นจะมีหนังสือแจ้งข้อบกพร่องให้ผู้แจ้งดำเนินการก่อสร้าง ดัดแปลง หรือรื้อถอนอาคารดังกล่าว ให้ถูกต้องตามบทบัญญัติแห่งพระราชบัญญัตินี้ กฎกระทรวงหรือข้อบัญญัติท้องถิ่นที่ออกตามพระราชบัญญัตินี้ หรือกฎหมายอื่นที่เกี่ยวข้องภายในระยะเวลาที่เจ้าพนักงานท้องถิ่นกำหนดแต่ต้องไม่น้อยกว่าสามสิบวัน และในระหว่างระยะเวลาที่ผู้แจ้งดำเนินการแก้ไขตามหนังสือแจ้งข้อบกพร่อง ให้ผู้แจ้งระงับการก่อสร้าง ดัดแปลง หรือรื้อถอนอาคารในส่วนที่ไม่ถูกต้องนั้นจนกว่าจะได้ปฏิบัติให้ถูกต้อง เว้นแต่เป็นการกระทำ เพื่อแก้ไขให้เป็นไปตามข้อบกพร่องของเจ้าพนักงานท้องถิ่น ในกรณีที่ผู้แจ้งไม่ดำเนินการแก้ไขให้แล้วเสร็จภายใน ระยะเวลาที่เจ้าพนักงานท้องถิ่นได้กำหนดไว้ในหนังสือแจ้งข้อบกพร่อง ให้ถือว่าผู้แจ้งไม่ประสงค์จะก่อสร้าง ดัดแปลง หรือรื้อถอนอาคารตามที่ได้แจ้งไว้ได้อีกต่อไป และให้เจ้าพนักงานท้องถิ่นมีคำสั่งยกเลิกใบรับแจ้ง ที่ได้ออกไว้และมีอำนาจดำเนินการตามมาตรา ๔๐ (๑) และ (๒) และมาตรา ๔๒ แล้วแต่กรณี

(๔) ถ้าเจ้าพนักงานท้องถิ่นมิได้มีหนังสือแจ้งข้อบกพร่องให้ผู้แจ้งตามมาตรา ๓๙ ทวิ ทราบ ภายในหนึ่งร้อยยี่สิบวันนับแต่วันที่ได้ออกใบรับแจ้งตามมาตรา ๓๙ ทวิ หรือนับแต่วันที่เริ่มการก่อสร้าง ดัดแปลง รื้อถอนอาคาร แล้วแต่กรณี ให้ถือว่าอาคารก่อสร้าง ดัดแปลง หรือรื้อถอนอาคารดังกล่าว ได้รับอนุญาตจาก เจ้าพนักงานท้องถิ่นแล้ว เว้นแต่กรณีดังต่อไปนี้ เจ้าพนักงานท้องถิ่นมีอำนาจแจ้งข้อบกพร่อง ได้ตลอดเวลา



(๔.๑) กรณีเกี่ยวกับการรื้อถอนที่สาธารณะ

(๔.๒) กรณีเกี่ยวกับระยะ หรือระดับระหว่างอาคารกับถนน ตรอก ซอย ทางเท้า หรือที่สาธารณะ ที่เป็นการฝ่าฝืนกฎกระทรวง ประกาศ หรือข้อบัญญัติท้องถิ่นที่ออกตามพระราชบัญญัตินี้ หรือกฎหมายอื่นที่เกี่ยวข้องที่ใช้บังคับอยู่ในขณะที่ผู้แจ้งได้ยื่นแจ้ง หรือ

(๔.๓) กรณีเกี่ยวกับข้อกำหนดในการห้ามก่อสร้าง ดัดแปลง รื้อถอน ใช้ หรือเปลี่ยนการใช้อาคารชนิดใดหรือประเภทใดที่เป็นการฝ่าฝืนกฎกระทรวง ประกาศ หรือข้อบัญญัติท้องถิ่นที่ออกตามพระราชบัญญัตินี้ หรือกฎหมายอื่นที่เกี่ยวข้องที่ใช้บังคับอยู่ในขณะที่ผู้แจ้งได้ยื่นแจ้ง

ข้อ ๙ ผู้แจ้งยังคงมีหน้าที่ต้องขออนุญาตเกี่ยวกับอาคารนั้น ตามกฎหมายอื่นในส่วนที่เกี่ยวข้องต่อไปด้วย

ข้อ ๑๐ ห้ามทำการก่อสร้าง ดัดแปลง รื้อถอน เคลื่อนย้ายอาคาร หรือใช้อาคารให้ผิดไปจากที่ได้แจ้งไว้

ข้อ ๑๑ ผู้แจ้งต้องปฏิบัติตามมาตรการป้องกันแก้ไขผลกระทบสิ่งแวดล้อมและมาตรการติดตามตรวจสอบผลกระทบสิ่งแวดล้อมที่เสนอไว้ในรายงานการวิเคราะห์ผลกระทบสิ่งแวดล้อมที่ได้รับความเห็นชอบจากคณะกรรมการผู้ชำนาญการพิจารณารายงานการวิเคราะห์ผลกระทบสิ่งแวดล้อม ด้านอาคาร การจัดสรรที่ดินและบริการชุมชน กรุงเทพมหานคร ตามหนังสือที่ กท ๑๑๐๔/๘๔๖ ลงวันที่ ๑๒ มีนาคม ๒๕๖๓ อย่างเคร่งครัด

ข้อ ๑๒ ผู้ได้รับอนุญาตต้องปฏิบัติตามวิธีการและเงื่อนไขในการก่อสร้างตามกฎหมายกระทรวง ฉบับที่ ๔ (พ.ศ. ๒๕๒๖) ออกตามความในพระราชบัญญัติควบคุมอาคาร พ.ศ. ๒๕๒๒ และจะต้องไม่กระทำการใดๆ อันอาจเป็นภัยอันตรายต่อสุขภาพ ชีวิต ร่างกายหรือทรัพย์สิน โดยผู้แจ้งต้องดำเนินการฉีดพ่นละอองน้ำบนอาคาร และบริเวณรอบสถานที่ก่อสร้างอย่างสม่ำเสมอ เพื่อลดปัญหาฝุ่นละอองในอากาศ

ออกให้ ณ วันที่ ๑๙ มี.ค. ๒๕๖๓

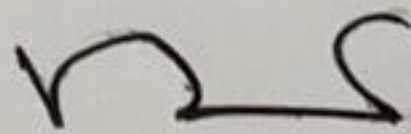

(นายไทวุฒิ ชันแก้ว)

ผู้อำนวยการสำนักการโยธา

ปฏิบัติราชการแทนผู้ว่าราชการกรุงเทพมหานคร

เจ้าพนักงานท้องถิ่น



## ภาคผนวก ค2

ใบอนุญาตประกอบวิชาชีพวิศวกรรมควบคุมตามพระราชบัญญัติวิศวกร พ.ศ.2542







**ใบอนุญาตประกอบวิชาชีพวิศวกรรมควบคุม  
ตามพระราชบัญญัติวิศวกร พ.ศ. ๒๕๔๒**



ชื่อ-สกุล **นายวรุฒิ อินทรมุณี**

เลขประจำตัวประชาชน **3910300169686**

ประกอบวิชาชีพวิศวกรรมควบคุมสาขา **โยธา**

ระดับ **ภาคีวิศวกร**

เลขทะเบียน **ภย.44855**

วันอนุญาต **10 พ.ย. 2560**

วันสิ้นอายุ **9 พ.ย. 2565**

ประเภทสมาชิก **สามัญ**

เลขที่ **175241**

วันออกบัตร **10 พ.ย. 2560**

บัตรหมดอายุ **9 พ.ย. 2565**

**นายวรุฒิ**

ผู้ได้รับใบอนุญาต



**นายกสภาวี**

นายกสภาวิศวกร

## ภาคผนวก ค3

ใบเสร็จรับเงิน ค่าธรรมเนียมการเก็บขนมูลฝอย







ใบเสร็จรับเงิน

กรุงเทพมหานคร

จังหวัด กรุงเทพมหานคร

เล่มที่ 2955

เลขที่ 37

ได้รับเงินค่าธรรมเนียมกับขนนด้อยประจำเดือน..... พ.ศ. 64  
จาก..... บ้านเลขที่ 158 .....  
ถนน..... แขวง.....  
เขต..... กรุงเทพมหานคร  
จำนวนเงิน..... บาท (.....)  
ไว้แล้วแต่วันที่ 12 / .. / 64

(ลงชื่อ).....

พนักงานเก็บเงิน

(ลงชื่อ).....

ผู้อำนวยการเขต.....  
ราชการในตำแหน่งหัวหน้าฝ่ายรักษาความสะอาดและส่วนสาธารณะ

- คำเตือน ๑. ใบเสร็จทุกฉบับต้องมีลายมือชื่อของพนักงานเก็บเงิน ผู้อำนวยการ  
เขต หรือผู้แทน จึงถือว่าถูกต้องสมบูรณ์  
๒. โปรดเก็บไว้เพื่อขอตรวจดูได้

พิมพ์เมื่อ พ.ศ. ๒๕๖๔

## ภาคผนวก ค4

เอกสารชี้แนะเป็นเจ้าหน้าที่ความปลอดภัยในการทำงาน





ที่ รง ๐๕๑๙/๕๗๑๖



สำนักงานสวัสดิการและคุ้มครองแรงงาน  
กรุงเทพมหานครพื้นที่ ๙  
สำนักงานเขตจตุจักร ชั้น ๗ ซอยวิภาวดีรังสิต ๓๔  
แขวงจตุจักร เขตจตุจักร กรุงเทพฯ ๑๐๙๐๐

๒๒ ตุลาคม ๒๕๖๓

เรื่อง การขึ้นทะเบียนเจ้าหน้าที่ความปลอดภัยในการทำงาน

เรียน กรรมการผู้จัดการบริษัท ไตรกรุปรีชดา จำกัด (โครงการลุมพินี เฟลส เทาปูน อินเตอร์เซนจ์)

สิ่งที่ส่งมาด้วย ทะเบียนรายชื่อเจ้าหน้าที่ความปลอดภัยในการทำงาน จำนวน ๓ ฉบับ

ตามที่สถานประกอบกิจการท่านได้แจ้งชื่อเจ้าหน้าที่ความปลอดภัยในการทำงาน เพื่อขึ้นทะเบียนเจ้าหน้าที่ความปลอดภัยในการทำงาน ระดับบริหาร ๓ คน ระดับวิชาชีพ ๑ คน และระดับ หัวหน้างาน ๓ คน ความละเอียดแจ้งแล้ว นั้น

สำนักงานสวัสดิการและคุ้มครองแรงงานกรุงเทพมหานครพื้นที่ ๙ ได้ดำเนินการขึ้นทะเบียน เจ้าหน้าที่ความปลอดภัยในการทำงาน ระดับบริหาร ๓ คน ระดับวิชาชีพ ๑ คน และระดับหัวหน้างาน ๓ คน ครบถ้วนแล้ว ปรากฏรายละเอียดตามสิ่งที่ส่งมานี้

จึงเรียนมาเพื่อโปรดทราบ

ขอแสดงความนับถือ

(นางลลินาต บุญเนตร)

ผู้อำนวยการสำนักงานสวัสดิการและคุ้มครองแรงงานกรุงเทพมหานครพื้นที่ ๙

กลุ่มงานสวัสดิการและคุ้มครองแรงงาน  
โทร. ๐๒ ๕๑๓ ๗๙๒๒, ๐๒ ๕๑๓ ๕๘๕๕  
โทรสาร ๐๒ ๕๑๓ ๒๐๕๒



ตั้งแต่วันที่ 22/09/2563 ถึงวันที่ 22/09/2563

เขตรับผิดชอบ สวพ.9 (จัดกิจร คมนเือง บ.มชน บางซื่อ หลักสี่) สถานประกอบกิจการ บริษัทจำกัด ไตรภักดิ์ (โครงการศูนย์ เฟส เตาปูน อินเตอร์เนต)  
ระดับเจ้าหน้าที่ความปลอดภัยในการทำงาน ระดับบริหาร

21/10/2563

| ลำดับ | ชื่อ-สกุล จป.           | เลขบัตรประจำตัว | ประเภท จป.  | เลขทะเบียน จป.         | วันที่แต่งตั้ง | วันที่ยกเลิก    | ชื่อสถานประกอบกิจการ  | ที่ตั้ง   | ประเภทสถานการณ         |
|-------|-------------------------|-----------------|-------------|------------------------|----------------|-----------------|---|---|------------------------|
| 1.    | นายราตรี อินทนนท์       | 3910300159686   | ระดับบริหาร | กสว.จป.บ<br>102-010494 | 22/9/2563      | 01-05-531015401 | บริษัทจำกัด ไตรภักดิ์ (โครงการศูนย์ เฟส เตาปูน อินเตอร์เนต) บางซื่อ เขตบางซื่อ กรุงเทพมหานคร รหัสไปรษณีย์ 10800 | โครงการศูนย์ เฟส เตาปูน อินเตอร์เนต กรุงเทพมหานคร บางซื่อ เขตบางซื่อ กรุงเทพมหานคร รหัสไปรษณีย์ 10800 | การก่อสร้างอาคารทั่วไป |
| 2.    | นายสุรสิทธิ์ แก้วทอง    | 5341600071595   | ระดับบริหาร | กสว.จป.บ<br>102-010495 | 22/9/2563      | 01-05-531015401 | บริษัทจำกัด ไตรภักดิ์ (โครงการศูนย์ เฟส เตาปูน อินเตอร์เนต) บางซื่อ เขตบางซื่อ กรุงเทพมหานคร รหัสไปรษณีย์ 10800 | โครงการศูนย์ เฟส เตาปูน อินเตอร์เนต กรุงเทพมหานคร บางซื่อ เขตบางซื่อ กรุงเทพมหานคร รหัสไปรษณีย์ 10800 | การก่อสร้างอาคารทั่วไป |
| 3.    | นายอเนกานันท์ ฐานานันท์ | 14701000558959  | ระดับบริหาร | กสว.จป.บ<br>102-010496 | 22/9/2563      | 01-05-531015401 | บริษัทจำกัด ไตรภักดิ์ (โครงการศูนย์ เฟส เตาปูน อินเตอร์เนต) บางซื่อ เขตบางซื่อ กรุงเทพมหานคร รหัสไปรษณีย์ 10800 | โครงการศูนย์ เฟส เตาปูน อินเตอร์เนต กรุงเทพมหานคร บางซื่อ เขตบางซื่อ กรุงเทพมหานคร รหัสไปรษณีย์ 10800 | การก่อสร้างอาคารทั่วไป |



ตั้งแต่วันที่ 22/09/2563 ถึงวันที่ 22/09/2563

21/10/2563

เขตรับผิดชอบ สภ.9 (อุตสาหกรรม บางซื่อ หลักสี่) สถานประกอบการ บริษัท จำกัด (โครงการศูนย์ เพลส เทปุ่น อินเทอร์เน็ต)  
ระดับเจ้าหน้าที่ความปลอดภัยในโรงงาน ระดับหัวหน้างาน

| ลำดับ | ชื่อ-สกุล จ.ป.       | เลขบัตรประจำตัว | ประเภท จ.ป.     | เลขทะเบียน จ.ป.        | วันที่แต่งตั้ง | วันที่ยกเลิก    | ชื่อสถานประกอบการ  | ที่ตั้ง   | ประเภทอุตสาหกรรม       |
|-------|----------------------|-----------------|-----------------|------------------------|----------------|-----------------|--|---|------------------------|
| 1.    | นายธีรพล จำเริญ      | 1101401532583   | ระดับหัวหน้างาน | กสว.จป.ง<br>102-020398 | 22/9/2563      | 01-05-531015401 | บริษัท จำกัด (โครงการศูนย์ เพลส เทปุ่น อินเทอร์เน็ต)<br>แขวงบางซื่อ เขตบางซื่อ<br>จังหวัดกรุงเทพมหานคร<br>รหัสไปรษณีย์ 10800 | โครงการศูนย์ เพลส เทปุ่น<br>อินเทอร์เน็ต ถนนกรุงเทพ-นนทบุรี<br>แขวงบางซื่อ เขตบางซื่อ<br>จังหวัดกรุงเทพมหานคร<br>รหัสไปรษณีย์ 10800 | การก่อสร้างอาคารทั่วไป |
| 2.    | นายสมาน สีชา         | 3331400326348   | ระดับหัวหน้างาน | กสว.จป.ง<br>102-020398 | 22/9/2563      | 01-05-531015401 | บริษัท จำกัด (โครงการศูนย์ เพลส เทปุ่น อินเทอร์เน็ต)<br>แขวงบางซื่อ เขตบางซื่อ<br>จังหวัดกรุงเทพมหานคร<br>รหัสไปรษณีย์ 10800 | โครงการศูนย์ เพลส เทปุ่น<br>อินเทอร์เน็ต ถนนกรุงเทพ-นนทบุรี<br>แขวงบางซื่อ เขตบางซื่อ<br>จังหวัดกรุงเทพมหานคร<br>รหัสไปรษณีย์ 10800 | การก่อสร้างอาคารทั่วไป |
| 3.    | นายไพฑูรย์ นิลาวัณย์ | 3451400528055   | ระดับหัวหน้างาน | กสว.จป.ง<br>102-020397 | 22/9/2563      | 01-05-531015401 | บริษัท จำกัด (โครงการศูนย์ เพลส เทปุ่น อินเทอร์เน็ต)<br>แขวงบางซื่อ เขตบางซื่อ<br>จังหวัดกรุงเทพมหานคร<br>รหัสไปรษณีย์ 10800 | โครงการศูนย์ เพลส เทปุ่น<br>อินเทอร์เน็ต ถนนกรุงเทพ-นนทบุรี<br>แขวงบางซื่อ เขตบางซื่อ<br>จังหวัดกรุงเทพมหานคร<br>รหัสไปรษณีย์ 10800 | การก่อสร้างอาคารทั่วไป |



ตั้งแต่วันที่ 22/09/2563 ถึงวันที่ 22/09/2563

21/10/2563

เว็บไซด์ของ สวพ.9 (จัดเก็บ ดอนเมือง บางเขน บางซื่อ หลักสี่) สถานประกอบกิจการ บริษัทจำกัด ไตรการปริซึดา (โครงการหมู่บ้าน เฟลส เคาปูน อินเตอร์เนชั่น)  
ระดับเจ้าหน้าที่ความปลอดภัยในการทำงาน ระดับวิชาชีพ

| ลำดับ | ชื่อ-สกุล จป.                 | เลขบัตรประจำตัว | ประเภท จป.   | เลขทะเบียน จป.         | วันที่แต่งตั้ง | วันที่ยกเลิก    | ชื่อสถานประกอบกิจการ   | ที่ตั้ง   | ประเภทอุตสาหกรรม       |
|-------|-------------------------------|-----------------|--------------|------------------------|----------------|-----------------|--|---|------------------------|
| 1.    | นางสาวจุฑาลักษณ์ พงศ์ศรีเจริญ | 1889900402406   | ระดับวิชาชีพ | กสร.จป.ว<br>102-001613 | 22/9/2563      | 01-05-531015401 | บริษัทจำกัด ไตรการปริซึดา (โครงการหมู่บ้าน เฟลส เคาปูน อินเตอร์เนชั่น)<br>แขวงบางซื่อ เขตบางซื่อ<br>จังหวัดกรุงเทพมหานคร<br>รหัสไปรษณีย์ 10800 | โครงการหมู่บ้าน เฟลส เคาปูน<br>อินเตอร์เนชั่น กรุงเทพมหานคร<br>แขวงบางซื่อ เขตบางซื่อ<br>จังหวัดกรุงเทพมหานคร<br>รหัสไปรษณีย์ 10800 | การก่อสร้างอาคารทั่วไป |



## ภาคผนวก ค5

วิธีมีการกวาดแขนของเครน



## รัศมีการกวาดแขนของเครน

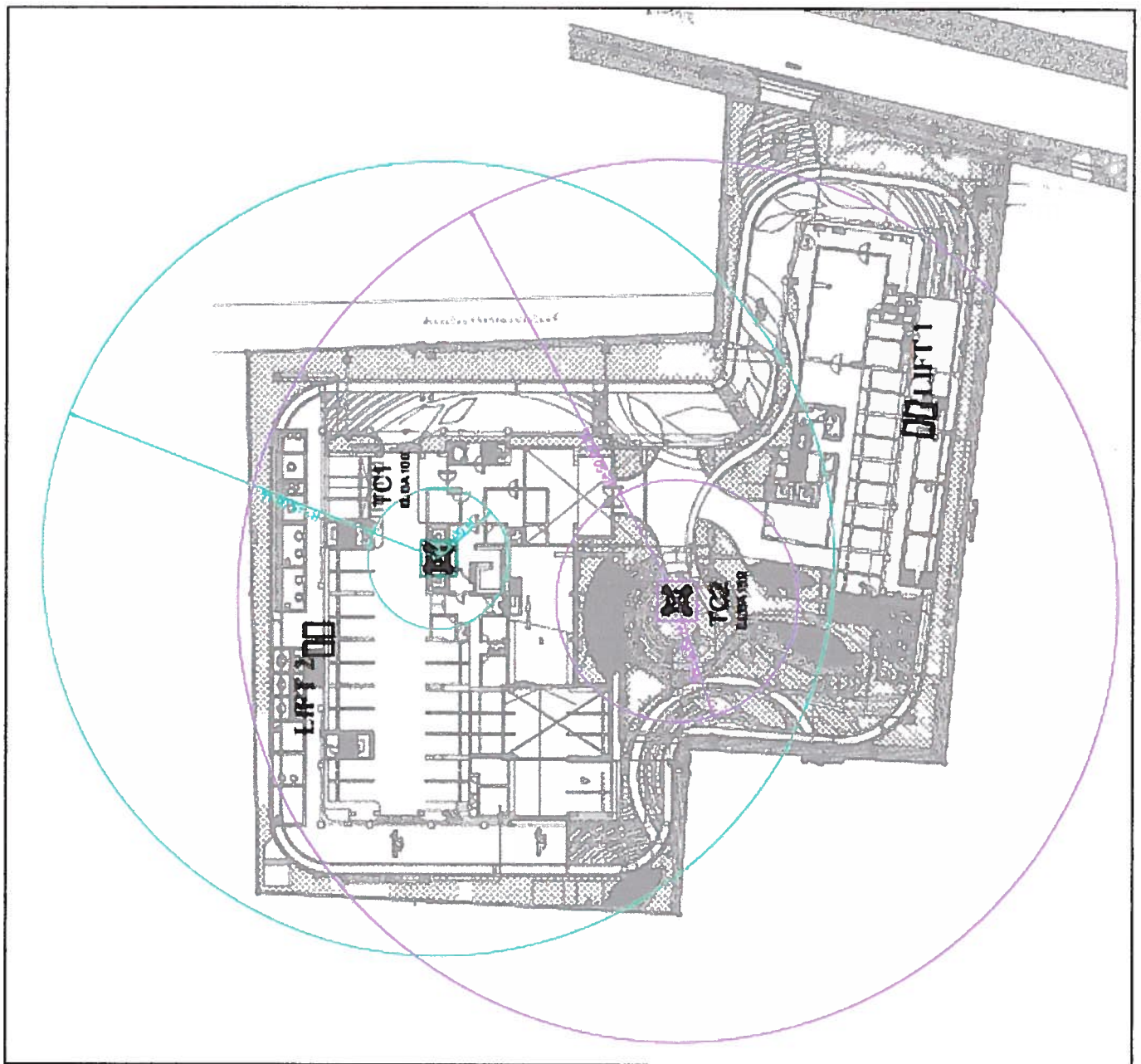



## ภาคผนวก ค6

แผนงานการก่อสร้างของโครงการ/แผนงานการเจาะเสาเข็ม



ผลงานการก่อสร้าง

โครงการ ดุมพินี เฟลส เตาปูนอินเตอร์เนชั่น

ผู้บริหารโครงการ บริษัทดุมพินี โปรดักส์ มานูแฟกเจอร์ เซอร์วิส จำกัด

ผู้รับเหมา ไตรภูมิ รัชดา จำกัด

| ลำดับ          | รายการ  | 2563  |      |       |      |      |      |      |      |      |      | 2564 |       |       |      |       |      |      |      |      |      | % สะสม |
|----------------|---|-------|------|-------|------|------|------|------|------|------|------|------|-------|-------|------|-------|------|------|------|------|------|--------|
|                |   | เม.ย. | พ.ค. | มิ.ย. | ก.ค. | ส.ค. | ก.ย. | ต.ค. | พ.ย. | ธ.ค. | ม.ค. | ก.พ. | มี.ค. | เม.ย. | พ.ค. | มิ.ย. | ก.ค. | ส.ค. | ก.ย. | ต.ค. | พ.ย. |        |
|                | งานก่อสร้าง   |       |      |       |      |      |      |      |      |      |      |      |       |       |      |       |      |      |      |      |      |        |
| 1              | 1.1 งานเสาเข็ม  |       |      |       |      |      |      |      |      |      |      |      |       |       |      |       |      |      |      |      |      |        |
| 2              | 2.1 งานโครงสร้าง  |       |      |       |      |      |      |      |      |      |      |      |       |       |      |       |      |      |      |      |      |        |
|                | 2.2 งาน Postention  |       |      |       |      |      |      |      |      |      |      |      |       |       |      |       |      |      |      |      |      |        |
| 3              | 3.1 งานสถาปัตย์ ตกแต่งพื้นที่บริเวณบึงพิน - ฝั่ง                |       |      |       |      |      |      |      |      |      |      |      |       |       |      |       |      |      |      |      |      |        |
|                | 3.2 งานผนังและตกแต่งผนัง, ก่ออิฐ-ฉาบปูน                         |       |      |       |      |      |      |      |      |      |      |      |       |       |      |       |      |      |      |      |      |        |
|                | 3.3 งานประตู - หน้าต่าง   |       |      |       |      |      |      |      |      |      |      |      |       |       |      |       |      |      |      |      |      |        |
|                | 3.4 งานสุขภัณฑ์ และ อุปกรณ์                                     |       |      |       |      |      |      |      |      |      |      |      |       |       |      |       |      |      |      |      |      |        |
|                | 3.5 งาน Pre-cast  |       |      |       |      |      |      |      |      |      |      |      |       |       |      |       |      |      |      |      |      |        |
|                | 3.6 งานผนังงับา,ฝ้าเพดาน,กระจกอลูมิเนียม                        |       |      |       |      |      |      |      |      |      |      |      |       |       |      |       |      |      |      |      |      |        |
|                | 3.7 งานลามิเนต  |       |      |       |      |      |      |      |      |      |      |      |       |       |      |       |      |      |      |      |      |        |
|                | 3.8 งานทาสี   |       |      |       |      |      |      |      |      |      |      |      |       |       |      |       |      |      |      |      |      |        |
| 4              | งานระบบไฟฟ้า,ระบบสื่อสาร  |       |      |       |      |      |      |      |      |      |      |      |       |       |      |       |      |      |      |      |      |        |
| 5              | งานระบบสุขาภิบาล,ระบบดับเพลิง                                   |       |      |       |      |      |      |      |      |      |      |      |       |       |      |       |      |      |      |      |      |        |
| 6              | งานติดตั้งลิฟท์โดยสาร   |       |      |       |      |      |      |      |      |      |      |      |       |       |      |       |      |      |      |      |      |        |
| 7              | 7.1 งานบริเวณรอบโครงการ (รั้ว,ประตู,บิโอมเยน,จัดสวน,สระว่ายน้ำ) |       |      |       |      |      |      |      |      |      |      |      |       |       |      |       |      |      |      |      |      |        |
|                | 7.2 งานตกแต่งพื้นที่ส่วนกลาง LOBBY,โคงลิฟท์,ตงง,มิดิ,           |       |      |       |      |      |      |      |      |      |      |      |       |       |      |       |      |      |      |      |      |        |
|                | งานเพิ่มเติม, งาน Unforseen                                     |       |      |       |      |      |      |      |      |      |      |      |       |       |      |       |      |      |      |      |      |        |
| 8              | งานสาธารณูปโภค  |       |      |       |      |      |      |      |      |      |      |      |       |       |      |       |      |      |      |      |      |        |
|                | (ไฟฟ้า,ประปา,โทรศัพท์)  |       |      |       |      |      |      |      |      |      |      |      |       |       |      |       |      |      |      |      |      |        |
| 9              | ชุดครัวและเฟอร์นิเจอร์  |       |      |       |      |      |      |      |      |      |      |      |       |       |      |       |      |      |      |      |      |        |
| 10             | งานติดตั้งเครื่องปรับอากาศ                                      |       |      |       |      |      |      |      |      |      |      |      |       |       |      |       |      |      |      |      |      |        |
|                |   |       |      |       |      |      |      |      |      |      |      |      |       |       |      |       |      |      |      |      |      |        |
| รวม            |   |       |      |       |      |      |      |      |      |      |      |      |       |       |      |       |      |      |      |      |      |        |
| แผนงานก่อสร้าง |   |       |      |       |      |      |      |      |      |      |      |      |       |       |      |       |      |      |      |      |      |        |
|                |   |       |      |       |      |      |      |      |      |      |      |      |       |       |      |       |      |      |      |      |      |        |
|                |   |       |      |       |      |      |      |      |      |      |      |      |       |       |      |       |      |      |      |      |      |        |
|                |   |       |      |       |      |      |      |      |      |      |      |      |       |       |      |       |      |      |      |      |      |        |
|                |   |       |      |       |      |      |      |      |      |      |      |      |       |       |      |       |      |      |      |      |      |        |
| ผลงานก่อสร้าง  |   |       |      |       |      |      |      |      |      |      |      |      |       |       |      |       |      |      |      |      |      |        |
|                |   |       |      |       |      |      |      |      |      |      |      |      |       |       |      |       |      |      |      |      |      |        |
|                |   |       |      |       |      |      |      |      |      |      |      |      |       |       |      |       |      |      |      |      |      |        |
|                |   |       |      |       |      |      |      |      |      |      |      |      |       |       |      |       |      |      |      |      |      |        |
|                |   |       |      |       |      |      |      |      |      |      |      |      |       |       |      |       |      |      |      |      |      |        |



## ภาคผนวก ค7

รายงานการสำรวจ สภาพแวดล้อมและสภาพอาคารข้างเคียง ก่อนเริ่มเจาะเสาเข็ม





รายงานการสำรวจ สภาพแวดล้อมและสภาพอาคารข้างเคียง

โครงการ Lumpini place tao poon interchange

ก่อนเริ่มงานก่อสร้างเสาเข็มเจาะ

บ้านเลขที่ 233

จัดทำโดย

บริษัท ไพลอน จำกัด (มหาชน)

252 อาคารเอสพีอี ทาวเวอร์ ชั้น 14 ถนน พหลโยธิน

แขวง สามเสนใน เขต พญาไท กรุงเทพฯ 10400

โทรศัพท์ : 02-615-1259 โทรสาร : 02-615-1258



## แนวทางปฏิบัติในการสำรวจอาคารข้างเคียง

### การเข้าสำรวจอาคารข้างเคียง ก่อนก่อสร้าง

1. เมื่อท่านได้รับจดหมาย หรือหนังสือแจ้งความประสงค์ขอเข้าสำรวจอาคารข้างเคียง เพื่อเป็นการรักษาสีทึบของท่าน กรุณาติดต่อกลับมาตาม เบอร์โทรศัพท์ที่ระบุไว้ ภายใน 7 วัน เพื่อทำการนัดหมายวันเวลาในการเข้าสำรวจถ่ายภาพอาคารของท่าน หากท่านมิได้ติดต่อกลับภายในวันที่กำหนด ทางบริษัทฯ จะถือว่าท่านไม่ประสงค์ที่จะให้บริษัทฯ เข้าสำรวจ

2. หลังจากทีพนักงานได้เข้าสำรวจถ่ายภาพอาคารของท่าน บริษัทฯ จะจัดทำรายงานแสดงรูปภาพที่ได้ถ่ายไว้ส่งให้กับท่าน ภายใน 2 สัปดาห์ เพื่อเก็บไว้เป็นข้อมูล

### ระหว่างการก่อสร้าง

1. หากในระหว่างการก่อสร้างเสาเข็มเจาะ ของบริษัทฯ ส่งผลกระทบต่ออาคารของท่าน กรุณาแจ้งกลับมายังพนักงานที่รับผิดชอบโดยทันที บริษัทฯ จะได้ทำการเข้าตรวจสอบ และวิเคราะห์ตามหลักวิศวกรรม ว่าผลกระทบ ดังกล่าวเกิดจากการทำงานของบริษัทฯหรือไม่ ในกรณีที่เกิดจากการทำงานของบริษัทฯ ทางบริษัทฯ จะดำเนินการปรับปรุงวิธีการทำงาน และจะเร่งทำการซ่อมแซมให้ต่อไป

### หลังงานแล้วเสร็จ

1. เมื่องานเสาเข็มเจาะแล้วเสร็จ บริษัทฯ จะแจ้งให้ท่านทราบ โดยผ่านทางโทรศัพท์ หรือยื่นหนังสือด้วยตัวเอง หรือส่งจดหมายลงทะเบียนในกรณีที่ไม่สามารถติดต่อท่านได้ และเพื่อเป็นการรักษาสีทึบในการดูแลเรื่องผลกระทบต่ออาคารของท่านจากโครงการต่อไป หลังจากท่านได้รับแจ้ง ควรกำหนดวันนัดหมายในการลงนามบันทึกหลังจบงานเสาเข็มเจาะ ภายใน 7 วัน เพื่อทางบริษัทฯ จะใช้เอกสารฉบับนี้ส่งเป็นข้อมูลการดูแลอาคารข้างเคียงให้กับทางผู้รับเหมาในส่วนงานก่อสร้างอาคารต่อไป

\*\*\*\*\* กรณีที่พบว่าเกิดผลกระทบต่ออาคารของท่าน ในระหว่างการก่อสร้างเสาเข็มเจาะ กรุณาแจ้งกลับมาทันที เพื่อที่บริษัทฯ จะได้ทำการจัดส่งเจ้าหน้าที่เข้าไปดูแล และวิเคราะห์ผลกระทบ ตามขั้นตอนของบริษัทฯ ท่านไม่ควรรอให้งานแล้วเสร็จแล้วจึงแจ้ง เพราะจะทำให้ยากต่อการวิเคราะห์ผลกระทบดังกล่าว ว่าเกิดจากงานก่อสร้างเสาเข็มเจาะหรือไม่ \*\*\*\*\*

ฝ่ายประสานงานอาคารข้างเคียง  
บริษัท ไพลอน จำกัด (มหาชน)

## โครงการ : Lumpini Place Tao Poon Interchange

แปลนบ้านข้างเคียงทั้งหมด 25 หลัง

BORED PILE  
DIAPHRAGM WALL  
JET-GROUTING  
CONSTRUCTION

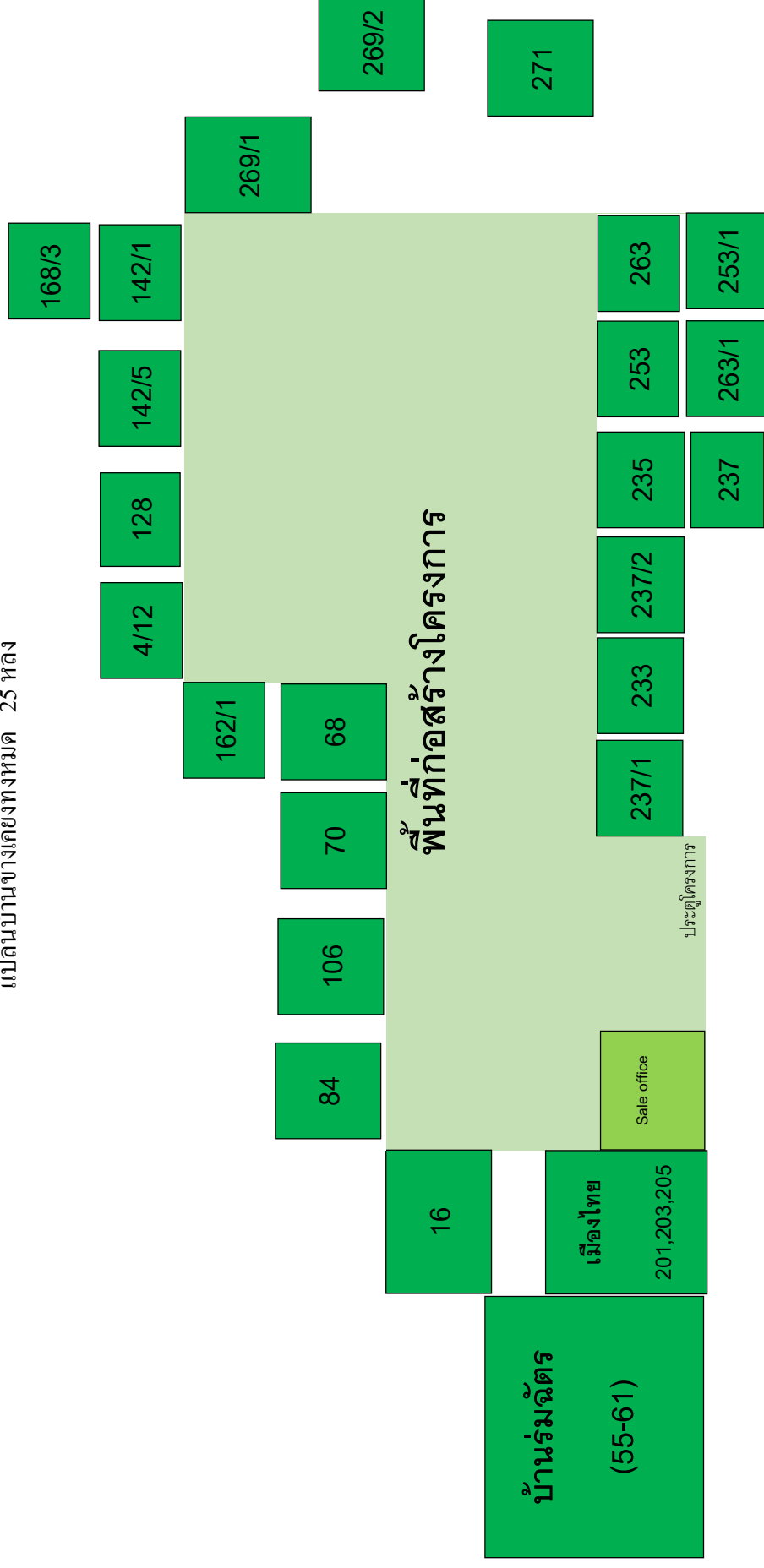

ถนน กรุงเทพฯ - นนทบุรี



บันทึกการสำรวจก่อนเริ่มงานก่อสร้าง

วันที่ 11/4/63

เอกสาร PL-ST-02/62

เรื่อง บันทึกสำรวจสิ่งปลูกสร้าง/บ้านพักอาศัยรอบโครงการ ก่อนทำการก่อสร้าง

โครงการ CPN Impn

เรียน ท่านเจ้าของบ้าน / อาคาร บ้านเลขที่ 233

ตามที่ บริษัท ไพลอน จำกัด (มหาชน) ได้ส่งหนังสือแนะนำตัว เรื่อง ขอความอนุเคราะห์เข้าสำรวจสิ่งปลูกสร้าง หรือบ้านพักอาศัยรอบโครงการให้กับท่านเจ้าของบ้าน/อาคารก่อนทำการก่อสร้าง บ้านเลขที่ 233 (เอกสารเลขที่ ..... ) นั้น ท่านเจ้าของบ้าน หรือเจ้าของอาคาร ยินดีอนุญาตให้

- ☒ 1. สำรวจทั้งบ้าน / อาคาร  
☐ 2. ไม่อนุญาตให้เข้าสำรวจ  
☐ 3. สำรวจบางส่วนของบ้าน / อาคาร ระบุ

ทางบริษัทฯ ขอสงวนสิทธิ์ไม่รับผิดชอบใดๆ ในส่วนที่ไม่ได้เข้าทำการสำรวจ บันทึกภาพ ทั้งนี้ หลังจากท่านได้รับ รูปเล่มอาคารข้างเคียงแล้วกรุณาอ่านแนวทางการปฏิบัติในการสำรวจอาคารข้างเคียงให้เข้าใจ หรือหากท่านเจ้าของบ้าน ประสงค์จะให้ทางบริษัทฯ เข้าทำการสำรวจเพิ่มเติม โปรดแจ้งทางบริษัทฯ ตามที่อยู่ รายชื่อและหมายเลขโทรศัพท์ของ ผู้ที่ท่านสามารถจะติดต่อกับบริษัท ไพลอน จำกัด(มหาชน)

1. สำนักงานใหญ่ โทร. (02)6151259 แฟกซ์ (02) 6151258 คุณสุธิดา ภูติโยธิน  
2. คุณ..... (ผู้จัดการโครงการ) โทร.....  
3. คุณ..... (วิศวกรโครงการ) โทร.....  
4. คุณ. นันทกร พงษ์เทพ (จป.วิชาชีพโครงการ) โทร. 0967600222

จึงเรียนมาเพื่อทราบ

ท่านเจ้าของบ้าน

ขอแสดงความนับถือ

นันทกร พงษ์เทพ  
(.....) ชื่อตัวบรรจง

(นันทกร พงษ์เทพ)

ท่านเจ้าของบ้าน / อาคาร ยินยอมการเข้าสำรวจ

วันที่ 11/4/63 โทร 065-5578955

เจ้าหน้าที่ความปลอดภัยในการทำงาน



โครงการ Lumpini place tao poon interchange บ้านเลขที่ 233

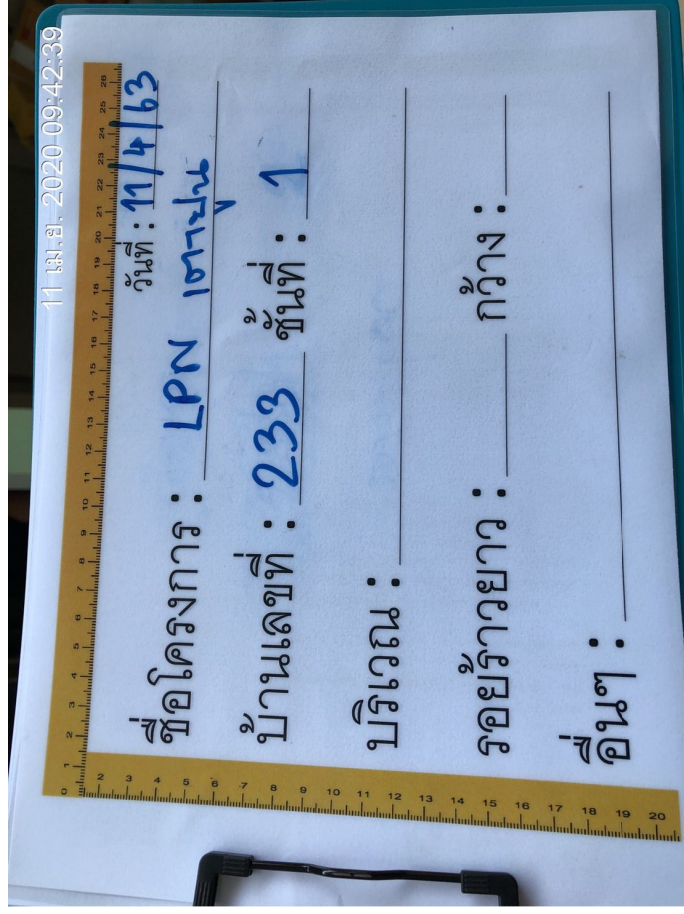



โครงการ Lumpini place tao poon interchange บ้านเลขที่ 233





โครงการ Lumpini place tao poon interchange บ้านเลขที่ 233





โครงการ Lumpini place tao poon interchange บ้านเลขที่ 233

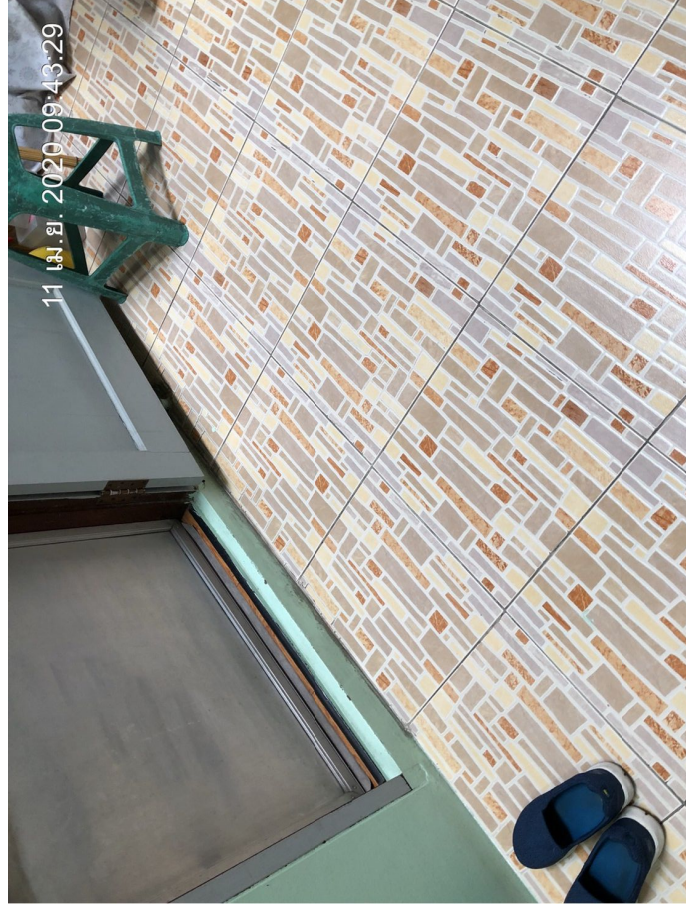



โครงการ Lumpini place tao poon interchange บ้านเลขที่ 233





โครงการ Lumpini place tao poon interchange บ้านเลขที่ 233





โครงการ Lumpini place tao poon interchange บ้านเลขที่ 233





โครงการ Lumpini place tao poon interchange บ้านเลขที่ 233





โครงการ Lumpini place tao poon interchange บ้านเลขที่ 233





โครงการ Lumpini place tao poon interchange บ้านเลขที่ 233

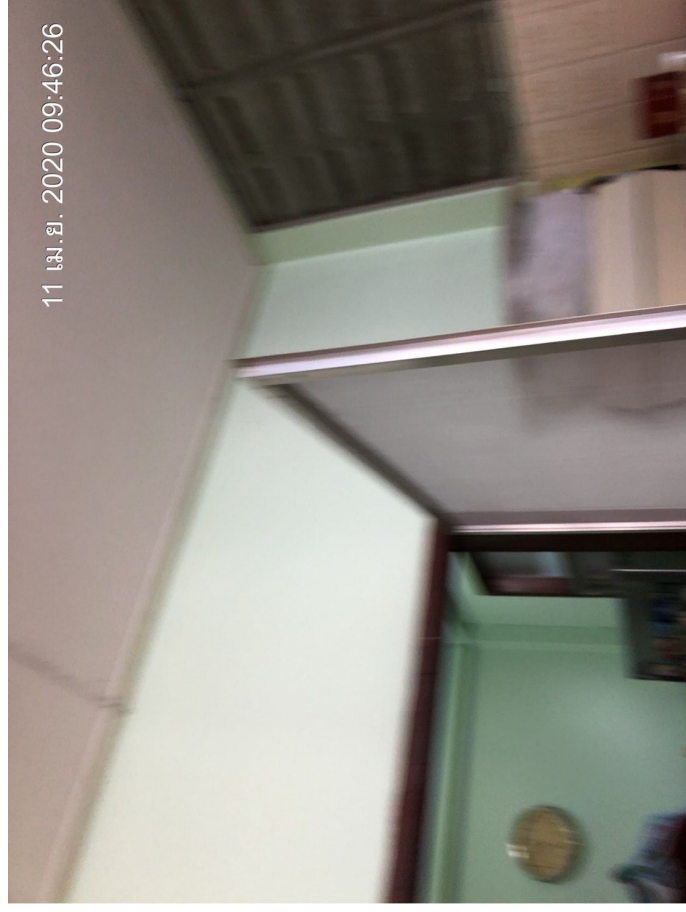



โครงการ Lumpini place tao poon interchange บ้านเลขที่ 233

11 เม.ย. 2020 09:48:45

ชื่อโครงการ: LPN 1๓๔๗๗

วันที่: ๗/๔/๖๓

บ้านเลขที่: 233 ชั้นที่: 2

บริเวณ: \_\_\_\_\_

รอยร้าวยาว: \_\_\_\_\_ กว้าง: \_\_\_\_\_

อื่นๆ: \_\_\_\_\_





โครงการ Lumpini place tao poon interchange บ้านเลขที่ 233





โครงการ Lumpini place tao poon interchange บ้านเลขที่ 233

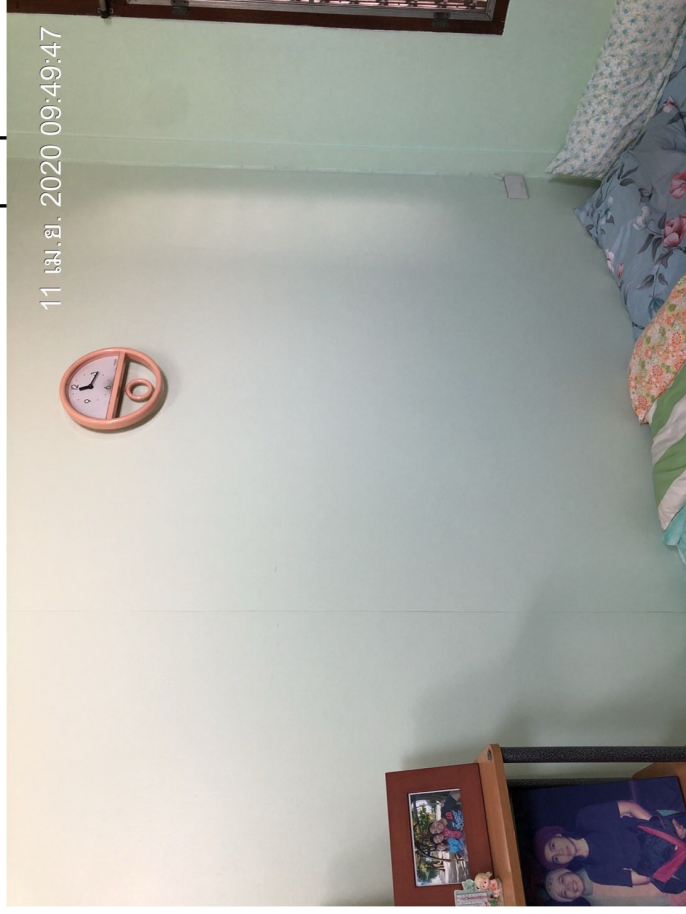



โครงการ Lumpini place tao poon interchange บ้านเลขที่ 233





โครงการ Lumpini place tao poon interchange บ้านเลขที่ 233





โครงการ Lumpini place tao poon interchange บ้านเลขที่ 233





โครงการ Lumpini place tao poon interchange บ้านเลขที่ 233





โครงการ Lumpini place tao poon interchange บ้านเลขที่ 233





โครงการ Lumpini place tao poon interchange บ้านเลขที่ 233





โครงการ Lumpini place tao poon interchange บ้านเลขที่ 233

