

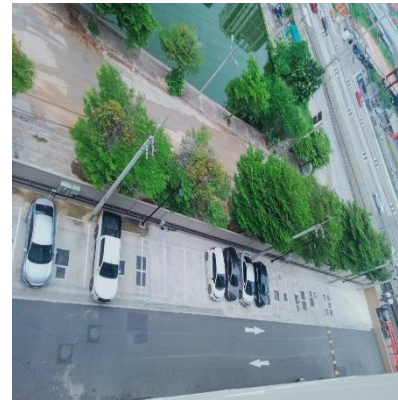

ภาพที่ 1.ป้ายชื่อโครงการ

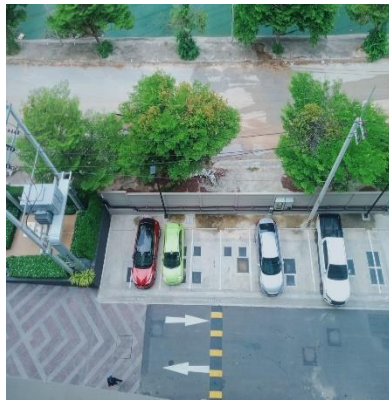

ภาพที่ 2.รั้วโครงการ

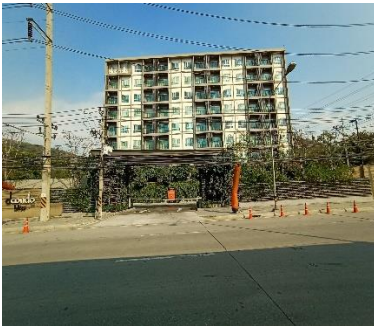

ภาพที่ 3.รูปภาพตึกอาคาร

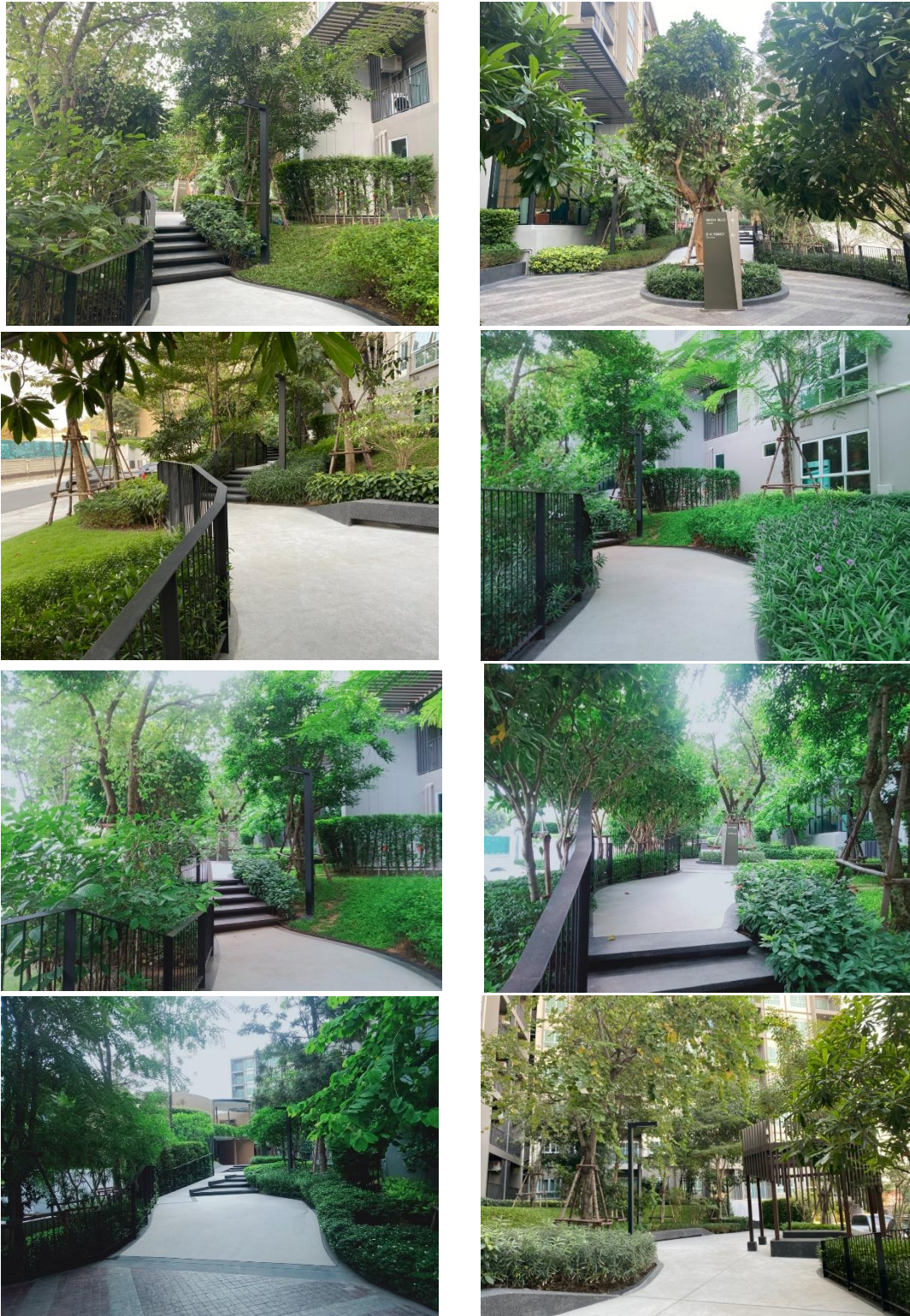

ภาพที่ 4.พื้นที่สีเขียว

รายงานผลการปฏิบัติตามมาตรการป้องกันและแก้ไขผลกระทบสิ่งแวดล้อมและมาตรการติดตามตรวจสอบผลกระทบสิ่งแวดล้อม
โครงการ ดี คอนโด บลิซ ฉบับเดือน มกราคม – มิถุนายน 2565



ภาพที่ 5.ประชาสัมพันธ์ให้ผู้พักอาศัยทำความสะอาดเครื่องปรับอากาศอยู่เสมอ



ภาพที่ 6.ป้ายห้ามติดเครื่องยนต์



ภาพที่ 7.ป้ายจำกัดความเร็ว

The image shows a green bulletin board with several Thai-language posters and brochures pinned to it. The posters are arranged in two rows. The top row includes a 'ประกาศ' (Notice) poster, a 'SMART' poster with a QR code, a 'ข่าว' (News) poster, and a 'บริการ' (Service) poster. The bottom row includes a 'ประชาสัมพันธ์' (Public Notice) poster, a 'SMART WORLD' poster with a QR code, a 'เวลาทำการ' (Operating Hours) poster, and a 'www.sbs-bank.com' poster. The posters are pinned with colorful pushpins.

จัดทำรายงานโดย บริษัท ทัช พร็อพเพอร์ตี้ จำกัด

รายงานผลการปฏิบัติตามมาตรการป้องกันและแก้ไขผลกระทบสิ่งแวดล้อมและมาตรการติดตามตรวจสอบผลกระทบสิ่งแวดล้อม
โครงการ ดี คอนโด บลิซ จัปชั่นเดือน มกราคม – มิถุนายน 2565

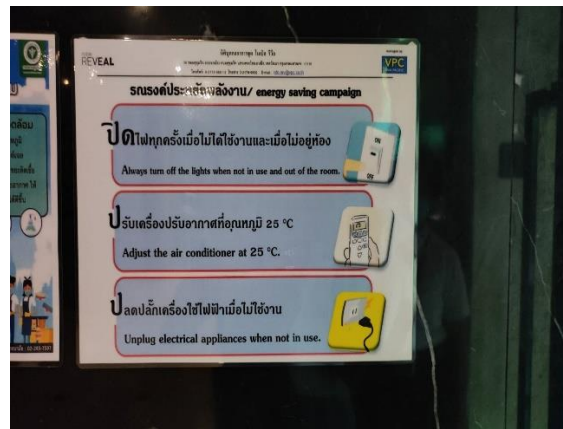

ภาพที่ 10.ป้ายประหยัดไฟเบอร์ 5 ที่แอร์ เครื่องใช้ไฟฟ้า ต่างๆ

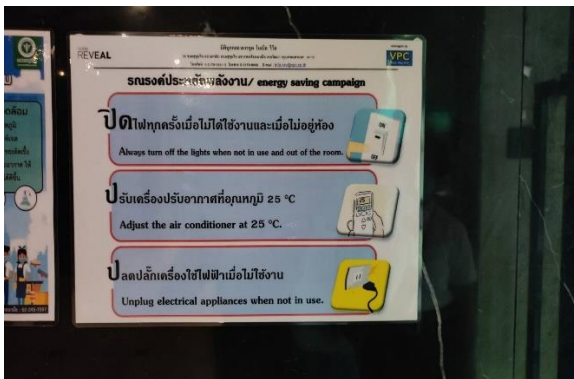

ภาพที่ 11.ประชาสัมพันธ์ต่างๆรวมถึงป้ายประหยัดไฟ



ภาพที่ 12.ถังเก็บน้ำสำรอง



ภาพที่ 13.ใช้น้ำในบ่อหน่วงน้ำรดต้นไม้



ภาพที่ 14.ตรวจสอบอุปกรณ์เครื่องไฟฟ้าสำรองและสายไฟ



ภาพที่ 15.ถังขยะเปียก ขยะแห้ง ขยะอันตราย



ภาพที่ 16.ห้องพักมูลฝอยรวม

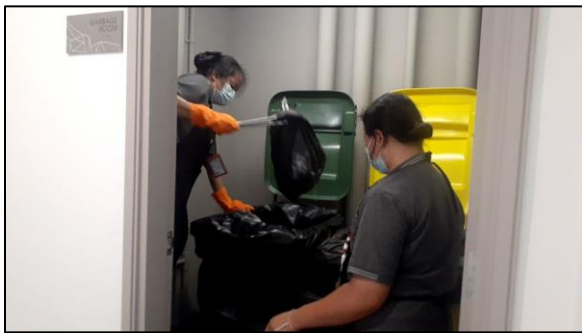

ภาพที่ 17.พนักงานเก็บขนและคัดแยกขยะจากถัง



ภาพที่ 18.แม่บ้านทำความสะอาดห้องพักขยะรวม



ภาพที่ 19.ทำความสะอาดท่อระบายน้ำ



ภาพที่ 20.บ่อหน่วงน้ำ



ภาพที่ 21.เครื่องหมายจราจรที่ถนนและลานจอดรถ



ภาพที่ 22.เจ้าหน้าที่รักษาความปลอดภัยคอยอำนวยความสะดวกบริเวณทางเข้า-ออก



ภาพที่ 23.ที่จอดรถ

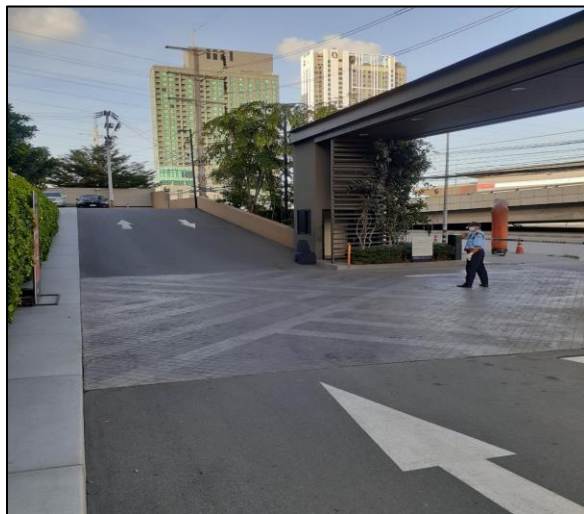

ภาพที่ 24.ทางเข้า-ออก (ต้องไม่มีสิ่งกีดขวาง)

รายงานผลการปฏิบัติตามมาตรการป้องกันและแก้ไขผลกระทบสิ่งแวดล้อมและมาตรการติดตามตรวจสอบผลกระทบสิ่งแวดล้อม
โครงการ ดี คอนโด บลิซ จัปป์เดือน มกราคม – มิถุนายน 2565



ภาพที่ 25.ถังสัมผัสคลอรีน



ภาพที่ 26.รณรงค์ให้ขับรถตามกฎจราจร



ภาพที่ 27.กระจกนูน บริเวณจุดอับสายตา

รายงานผลการปฏิบัติตามมาตรการป้องกันและแก้ไขผลกระทบสิ่งแวดล้อมและมาตรการติดตามตรวจสอบผลกระทบสิ่งแวดล้อม
โครงการ ดี คอนโด บลิซ จบับเดือน มกราคม – มิถุนายน 2565



- แผงควบคุมระบบสัญญาณแจ้งเหตุ



- อุปกรณ์ส่งสัญญาณ



- ชุดกดแจ้งเหตุแบบใช้มือ



- เครื่องตรวจจับควัน



- เครื่องตรวจจับความร้อน



- ตู้สายฉีดน้ำดับเพลิง



- น้ำสำรองสำหรับดับเพลิง



-ระบบดับเพลิงแบบกระจายน้ำอัตโนมัติ



- เครื่องดับเพลิงแบบมือถือ

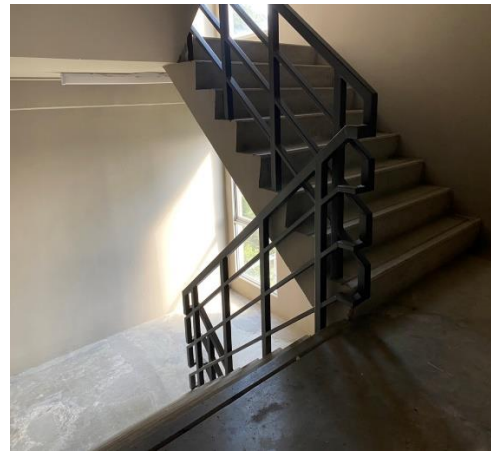

- บันไดหนีไฟ



- ลานหนีไฟทางอากาศ

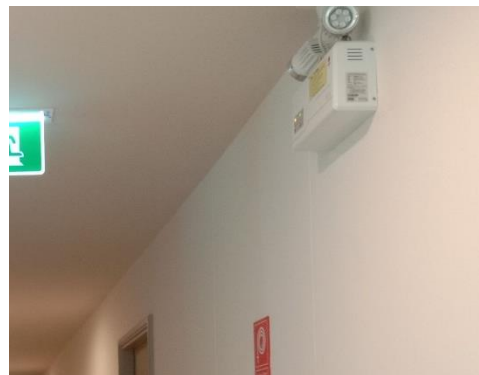

- ระบบแจ้งไฟฟ้าสารอง



- ป้ายบอกทางหนีไฟ

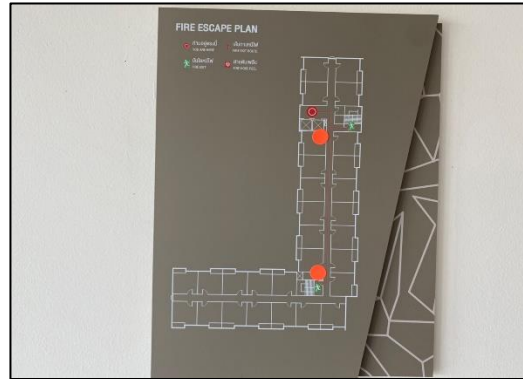

- ป้ายแปลนแต่ละชั้น

ภาพที่ 28.ระบบเตือนอัคคีภัย



ภาพที่ 29.ซ้อมดับเพลิง และ ตรวจสอบระบบอัคคีภัย



ภาพที่ 30.ป้ายแนะนำอุปกรณ์



ภาพที่ 31.แบบแปลนแผนผังตำแหน่งอุปกรณ์ดับเพลิง



ภาพที่ 32.เวรยามตลอด 24 ชม.

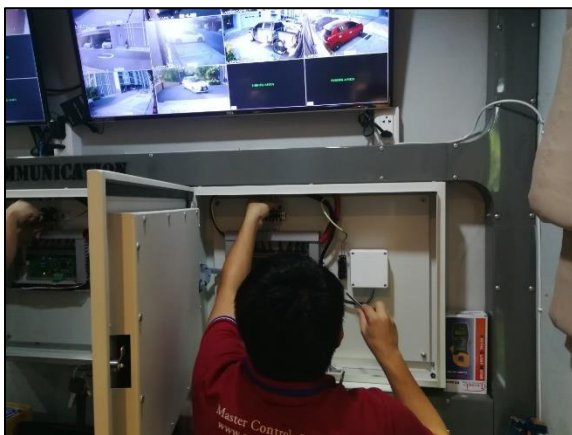

ภาพที่ 33.กล้องวงจรปิด



ภาพที่ 34.เส้นทางหนีไฟ



ภาพที่ 35.จุดรวมพล