ภาคผนวก ข

เอกสารประกอบผลการปฏิบัติตาม
มาตรการป้องกันและแก้ไขผลกระทบสิ่งแวดล้อม

ภาคผนวก ข.1

เงื่อนไขการสั่งจ้างผู้รับเหมา
ตามมาตรการป้องกันและแก้ไขผลกระทบสิ่งแวดล้อม

Exhibit A-1

General Scope of Work

Table of Content

1. GENERAL SCOPE OF WORK 1

1.1 Overall Responsibilities 1
1.1.1 Work by Contractor 1
1.1.2 Work by Supplier 3
1.1.3 Engineering and Design 4
1.1.4 Procurement 6
1.1.5 Logistics 8
1.1.6 Construction 9
1.1.7 Not Used 11
1.1.8 Quality Assurance, Inspection, and Testing 11
1.1.9 Estimates; Schedules; Lists; Reports 11
1.1.10 Plant Manuals 12
1.1.11 Contractor's Miscellaneous Scope of Work 13

1.2 Owner's Scope of Work 14

1. General Scope of Work

Except as otherwise defined in this Exhibit A, capitalized terms used shall have the respective meanings assigned to them in Article 1.1 of the Construction Contract for the Pluakdaeng Power Plant Project between Owner and Contractor, to which this Exhibit A is annexed (the "Construction Contract").

The "Supply Contract", entered between the Supplier and the Owner, is complimentary to the Construction Contract with respect to technical requirements. Contractor shall refer to the Supply Contract and its exhibits for technical requirements that may not have been included in the Construction Contract. In case of discrepancy between the two contracts, the most stringent requirement shall apply.

1.1 Overall Responsibilities

1.1.1 Work by Contractor

Except those items specifically identified in the Construction Contract as being supplied by the Supplier, the Owner, or others, Contractor shall provide, or cause to be provided, all Construction Contract Equipment and Materials, and Construction Contract Services necessary to construct, commission, start-up and test the Facilities, and to assure that the Facilities are suitable for a 25-year operating life and meet the Guaranteed Performance Standards.

The Construction Contract Work includes, but is not limited to the following:

- Design and engineering of the Facilities.
- Supervision of the Construction Contract Work.
- Supply of Construction Contract Equipment, Materials, Consumables.
- Preparation of the Site (Site will be turned over to Contractor in a leveled condition as described by the survey drawings and other data in Exhibit C, "Site Reports and Data"). Contractor shall return unused portions of the Site to Owner in clear and level condition.
- Construction, testing, and commissioning up to Final Acceptance of the Facilities.
- Locating the Facilities at the proper locations on the Site.
- Initial fill, consumption during commissioning, and top-off through its Commercial Operation Date in the case of each Block, and through the Commercial Operation Date of Block 1 in the case of the Common Facilities of all resins, grease, lubricating, lifting and insulating oils, chemicals, gases, and other consumables in accordance with OEM

recommendations or as defined in instruction manuals.

- Off-site disposal of all construction debris, waste, cleaning and flushing materials (including off-site disposal of excavation and excess soil).
- Domestic transport of equipment and materials.
- Custom clearing for all Imported Equipment.
- Any upgrade of existing roads to accommodate equipment delivery and construction requirements.
- Heavy Lifting.
- Responsibility for the provision and cost of fuel, power and water during construction and commissioning is addressed in Article 5.6 of the Construction Contract.
- Supply all commissioning spare parts and other consumables.
- Provision of all special tools (with the exception of those provided as special tools by the Supplier) that are required for maintenance of the Facilities.
- Supply the construction infrastructure facilities.
- Any supervisory and technical assistance required to support the Construction Contract Work.
- Provision of supervision and services in connection with Contractor's implementation of design and engineering provided by Supplier and in connection with Contractor's construction, erection, installation, startup, testing, and commissioning of the Imported Equipment and Materials supplied by Supplier.
- All labor required to support the foregoing.
- Contractor to provide Lists of Construction Contract Spare Parts pursuant to Article 4.5 of the Construction Contract.
- All warranty work with respect to Construction Contract Work and Construction Contract Equipment and Materials through the end of each Warranty Period.
- Provide technical information to Owner when required by EGAT.

Contractor shall have overall responsibility to complete the Construction Contract Work. Contractor shall coordinate its activities and the activities of Construction Contract Subsuppliers, Construction Contract Subcontractors, and others under its control in order to assure appropriate quality control and to achieve the Required Commercial Operation Date of Block 1, the Required Commercial Operation Date of Block 2, the Required Commercial Operation Date of Block 3, the Required Commercial Operation Date of Block 4, and the Final Acceptance of the entire Facilities in accordance with the Construction

Contract Project Master Schedule included in Exhibit J, "Project Schedule," of the Construction Contract.

The Contractor shall provide a detailed and complete list identifying all proposed Construction Contract Subcontractors to perform major civil, mechanical and electrical work, for Owner consideration and approval. The list shall identify the proposed Subcontractors and the work that each one of them would be performing. A list with the Owner's approved Subcontractors is part of the Construction Contract and attached to Exhibit D, "Material and Equipment Sourcing." Any subsequent change to the list shall be approved by the Owner.

The Construction Contract Work shall comply with Legal Requirements and Lenders' requirements for environmental, health and safety aspects. The project site is located inside the Pluakdaeng Industrial Park. The Contractor shall thoroughly familiarize himself with the Rules and Regulations applying to the design of facilities located within the Industrial Park (see Exhibit C, "Site Reports and Data"). The Contractor shall consider all such regulations for site arrangement, interface system design, etc. The Contractor shall adhere to all the rules and regulations in all activities.

Owner, the Owner's Representative, Lenders, the Lenders' Engineer, PTT, EGAT, Pluakdaeng Industrial Park and other Persons designated by Owner shall be provided with reasonable access to all locations where Contractor, Construction Contract Subcontractors, and Construction Contract Subsuppliers are performing the Construction Contract Work for inspection and observation of their ongoing activities. These locations include, but are not limited to offices, manufacturing facilities, etc. of the Contractor's Site, receiving areas, laydown areas, warehousing areas, manufacturing facilities, etc. used by Contractor, Construction Contract Subcontractors and Construction Contract Subsuppliers.

The Construction Contract work shall comply with all Codes, Standards and Regulations specified throughout the Contract documents. However, Contractor may suggest other equivalent Codes, Standards or Regulations from other major industrialized countries which may result in improved equipment or equipment with less lead time, for Owner's consideration. Other major industrialized countries are defined as those from the US, Western Europe, Japan and Canada.

No reference information, approval or absence of approval by Owner shall negate or mitigate any warranty or guarantee given by Contractor in connection with the Construction Contract Work.

1.1.2 Work by Supplier

As required by the Supply Contract, Supplier will provide or cause to be provided Imported Equipment and Materials, and Supply Contract Services necessary to safely construct, install,

Exhibit A-1

General Scope of Work

Table of Content

1. GENERAL SCOPE OF WORK 1

1.1 Overall Responsibilities 1
1.1.1 Work by Supplier 1
1.1.2 Work by Contractor 2
1.1.3 Engineering and Design 3
1.1.4 Procurement 5
1.1.5 Logistics 7
1.1.6 Not Used 8
1.1.7 Quality Assurance, Inspection, and Testing 8
1.1.8 Estimates; Schedules; Lists; Reports 8
1.1.9 Plant Manuals 8
1.1.10 Supplier's Miscellaneous Scope of Work 12

1.2 Owner's Scope of Work 13

1. General Scope of Work

Except as otherwise defined in this Exhibit A, capitalized terms used shall have the respective meanings assigned to them in Section 1.1 of the Supply Contract for the Pluakdaeng Power Plant Project between Owner and Supplier to which this Exhibit A is annexed (the "Supply Contract").

The "Construction Contract", entered between the Contractor and the Owner, is complimentary to the Supply Contract with respect to technical requirements. Supplier shall refer to the Construction Contract and its exhibits for technical requirements that may not have been included in the Supply Contract. In case of discrepancy between the two contracts, the most stringent requirement shall apply.

1.1 Overall Responsibilities

1.1.1 Work by Supplier

As described in the Supply Contract, Supplier shall provide or cause to be provided, all Imported Equipment and Materials, and Supply Contract Services necessary to produce Facilities suitable for a 25-year operating life. Owners also has entered into a separated Construction Contract with Contractor, pursuant to which Contractor shall construct, erect, install, startup, test, commission and complete the Facilities utilizing design and engineering services provided by Supplier and incorporating Imported Equipment and Materials supplied by Supplier. The Supply Contract Work includes, but is not limited to the following:

- Design and engineering of the Facilities.
- Supply of Imported Equipment and Materials and performance of Supply Contract Services.
- Provide professional services in connection with construction, commissioning, and testing of the Facilities.
- Supply any and all spare parts, consumables, and special tools necessary for the construction, startup, testing, and commissioning of the Facilities.
- Provide Lists of Supply Contract Spare Parts pursuant to Section 4.5 of the Supply Contract.
- All warranty work with respect to Supply Contract Work and Supply Contract Equipment and Materials through the end of each Warranty Period.
- Provide technical information to Owner when required by EGAT.

Supplier shall have overall direction of and responsibility for the Supply Contract Work. Supplier shall coordinate its activities and the activities of the Supply Contract Subsuppliers, Supply Contract Subcontractors and others under its control in order to assure appropriate quality control and to achieve the Required Commercial Operation Date of Block 1, the Required Commercial Operation Date of Block 2, the Required Commercial Operation Date of Block 3, the Required Commercial Operation Date of Block 4 and Final Acceptance of the entire Facilities in accordance with the Supply Contract Project Master Schedule included in Exhibit J, "Project Schedule," of the Supply Contract.

The Supply Contract Work shall comply with Legal Requirements and Lenders' requirements for environmental, health and safety aspects. The project site is located inside the Pluakdaeng Industrial Park. The Supplier shall thoroughly familiarize himself with the Rules and Regulations applying to the design of facilities located within the Industrial Park (see Exhibit C, "Site Reports and Data"). The Supplier shall consider all such regulations for site arrangement, interface system design, etc.

Owner, the Owner's Representative, Lenders, the Lenders' Engineer and other Persons designated by Owner shall be provided with reasonable access to all locations where Supplier, Supply Contract Subsuppliers and Supply Contract Subcontractors are performing Supply Contract Work for inspection and observation of their ongoing activities. These locations include, but are not limited to, offices, manufacturing facilities, etc. of the Supplier, Supply Contract Sub suppliers and Supply Contract Subcontractors.

The Supply Contract Work shall comply with all Codes, Standards, Regulations, EIA, PPA and Grid Code specified throughout the Contract documents. However, Supplier may suggest other equivalent Codes, Standards or Regulations from other major industrialized countries which may result in improved equipment or equipment with less lead time for Owner's consideration. Other major industrialized countries are defined as those from the US, Western Europe, Japan and Canada.

No reference information, approval or absence of approval by Owner shall negate or mitigate any warranty or guarantee given by Supplier in connection with the Supply Contract Work.

1.1.2 Work by Contractor

As required by the Construction Contract, Contractor shall provide or cause to be provided all Construction Contract Equipment and Materials, and Construction Contract Services necessary to safely construct, install, erect, commission, start-up and test the Facilities, and to assure that the Facilities are suitable for a 25-year operating life and meeting the warranty and performance guarantee requirements.

ภาคผนวก ข.2

ขั้นตอน แบบฟอร์ม และสรุปการรับเรื่องร้องเรียน

ขั้นตอนและแบบฟอร์มการรับเรื่องร้องเรียน

Grievance Handling Procedure

Document Number:	**ESMS-En-P-02**
Area of Applicability:	**Gulf Group Plant Facilities**
Responsible Center:	**Corporate EH&S Management**
Current Revision:	**0**
Current Revision Date:	**15 December 2018**

Reviewed By:

[redacted]

Vice President – Corporate EH&S Management

Approved By:

[redacted]

Senior Vice President – Plant Services and Corporate EHS Leader

REVISION HISTORY

NOTE

Document is due for a sixth revision, revise and reissue it as a new, original document using the current document number.

REVISION	REASON FOR REVISION	APPROVED BY
Revision 0 Dated 15 June 2018	Initial Release	**Sarote Navasuwitsawa**
Revision 1 Dated		
Revision 2 Dated		
Revision 3 Dated		
Revision 4 Dated		
Revision 5 Dated		

DISTRIBUTION LIST

DOCUMENTARY CENTER	FORMAT
CORPORATE EH&S MANAGEMENT	Signed Original
NKCC	Controlled Copy
GCC	Controlled Copy
SCC	Controlled Copy
GYG	Controlled Copy
GPG	Controlled Copy
GKP1&2	Controlled Copy
GTLC	Controlled Copy
GNNK	Controlled Copy
GNLL	Controlled Copy
GCRN	Controlled Copy
GNK2	Controlled Copy
GNS	Controlled Copy
GUT	Controlled Copy
GVTP	Controlled Copy
GTS1&2	Controlled Copy
GTS3&4	Controlled Copy
GNC	Controlled Copy
GBL	Controlled Copy
GBP	Controlled Copy
GNLL2	Controlled Copy
GNPM	Controlled Copy
GNRV1&2	Controlled Copy

TABLE OF CONTENTS

SECTION	DESCRIPTION	PAGE NUMBER
	TITLE PAGE	1
	REVISION HISTORY	2
	DISTRIBUTION LIST	3
	TABLE OF CONTENTS	4
1.0	PURPOSE	5
2.0	SCOPE	5
3.0	DEFINITIONS	5
4.0	RESPONSIBILITY	6
5.0	PROCEDURE	7
6.0	REFERENCE DOCUMENTS	9
7.0	ATTACHMENTS	10

1 Purpose

1.1 เพื่อใช้เป็นช่องทางในการรับเรื่องร้องเรียนจากผู้ที่ได้รับผลกระทบจากการดำเนินการของโรงไฟฟ้า และเป็นแนวปฏิบัติในการดำเนินการสอบสวนหาสาเหตุ และแก้ไขข้อร้องเรียนที่เกิดขึ้น โดยกำหนดเป็นกรอบการดำเนินงานที่มีความชัดเจนและมุ่งให้เกิดการปฏิบัติที่เป็นไปในทิศทางเดียวกันในทุกโรงไฟฟ้าของกลุ่มบริษัท กัลฟ์

1.2 เพื่อให้มั่นใจได้ว่าข้อร้องเรียนทั้งหมดจะได้รับการบันทึก ตรวจสอบหาสาเหตุ และดำเนินการแก้ไข รวมถึงการวิเคราะห์เพื่อกำหนดเป็นแนวทางป้องกันการเกิดซ้ำในอนาคต ซึ่งจะเป็นประโยชน์ต่อการดำเนินการของโรงไฟฟ้าต่อไป

2 Scope

2.1 ใช้ในการระบุ และติดตามกฎหมาย และข้อกำหนดต่าง ๆ ทางด้านสิ่งแวดล้อม อาชีวอนามัยและความปลอดภัยให้แก่พนักงานภายในโรงไฟฟ้าและผู้ที่ปฏิบัติงานภายในโรงไฟฟ้า

3 Definitions

3.1 ข้อร้องเรียน หมายถึง คำร้องเรียนจากประชาชนที่อาศัยในพื้นที่โดยรอบโครงการก่อสร้างโรงไฟฟ้าหรือโรงไฟฟ้า รวมถึงพื้นที่ใกล้เคียง ในเรื่องที่เกี่ยวกับปัญหาที่เกิดความเดือดร้อนรำคาญกับความเป็นอยู่ คุณภาพชีวิต สุขภาพอนามัยและความปลอดภัย และสิ่งแวดล้อมที่เกิดการการดำเนินการของโครงการก่อสร้างโรงไฟฟ้าหรือโรงไฟฟ้า รวมถึงหนังสือแจ้งเรื่องร้องเรียนจากทางราชการ

3.2 ผู้ร้องเรียน หมายถึง ประชาชนที่อาศัยในพื้นที่โดยรอบโครงการก่อสร้างโรงไฟฟ้าหรือโรงไฟฟ้า รวมถึงพื้นที่ใกล้เคียง ซึ่งได้รับผลกระทบจากการดำเนินการของโครงการก่อสร้างโรงไฟฟ้าหรือโรงไฟฟ้า

3.3 ช่องทางรับเรื่องร้องเรียน หมายถึง วิธีการที่ผู้ร้องเรียนใช้ในการแจ้งข้อร้องเรียน ความคิดเห็น และข้อเสนอแนะต่อโครงการก่อสร้างโรงไฟฟ้าหรือโรงไฟฟ้า ได้แก่ การแจ้งด้วยตนเอง โทรศัพท์ โทรสาร บันทึก จดหมาย จดหมายอิเล็กทรอนิกส์ โดยแจ้งผ่านทางผู้นำชุมชน คณะกรรมการมีส่วนร่วมของชุมชน คณะกรรมการตรวจสอบผลกระทบสิ่งแวดล้อม ผู้ตรวจการสิ่งแวดล้อม เป็นต้น

3.4 คณะกรรมการการมีส่วนร่วมของชุมชน หมายถึง คณะกรรมการซึ่งตั้งขึ้นเฉพาะโรงไฟฟ้า IPP ซึ่งประกอบด้วยตัวแทนจากภาคส่วนต่างๆ ตามรายละเอียดที่กำหนดไว้ในรายงานการวิเคราะห์ผลกระทบสิ่งแวดล้อม มีหน้าที่ในการติดตามตรวจสอบการดำเนินการของโครงการก่อสร้างโรงไฟฟ้าหรือโรงไฟฟ้า

3.5 คณะกรรมการตรวจสอบผลกระทบสิ่งแวดล้อม หมายถึง คณะกรรมการซึ่งตั้งขึ้นเฉพาะโรงไฟฟ้า SPP ซึ่งประกอบด้วยตัวแทนจากภาคส่วนต่างๆ ตามรายละเอียดที่กำหนดไว้ในรายงานการวิเคราะห์ผลกระทบสิ่งแวดล้อม มีหน้าที่ในการติดตามตรวจสอบการดำเนินการของโครงการก่อสร้างโรงไฟฟ้าหรือโรงไฟฟ้า

3.6 ผู้ตรวจการสิ่งแวดล้อม หมายถึง บุคคลหรือคณะบุคคลที่ได้รับการแต่งตั้งจากคณะกรรมการการมีส่วนร่วมของชุมชนหรือคณะกรรมการตรวจสอบผลกระทบสิ่งแวดล้อม เพื่อดำเนินการติดตามตรวจสอบการดำเนินการของโครงการก่อสร้างโรงไฟฟ้าหรือโรงไฟฟ้า

4 Responsibility

4.1 ในกรณีของโครงการก่อสร้างโรงไฟฟ้า สำนักงานสนามมีสถานะเป็นศูนย์รับเรื่องร้องเรียน โดยมีเจ้าหน้าที่ชุมชนสัมพันธ์ทำหน้าที่รับแจ้งข้อร้องเรียน ในกรณีของโรงไฟฟ้า Central Control Room (CCR) มีสถานะเป็นศูนย์รับเรื่องร้องเรียน โดยหัวหน้ากะมีหน้าที่รับแจ้งข้อร้องเรียน ซึ่งถูกแจ้งผ่านได้จากทุกช่องทางทั้งในและนอกเวลาทำการ ตลอด 24 ชม. ดำเนินการตรวจสอบหาสาเหตุเบื้องต้นในทันที และเสนอต่อผู้จัดการโครงการก่อสร้างโรงไฟฟ้า หรือ ผู้จัดการโรงไฟฟ้าพิจารณาดำเนินการต่อไป โดยต้องบันทึกรายละเอียดของข้อร้องเรียน ในกรณีที่ผู้ร้องเรียนไม่ได้เป็นผู้บันทึกด้วยตนเอง รวมถึงการแจ้งผลและความคืบหน้าในดำเนินการแก้ไขข้อร้องเรียนต่อผู้ร้องเรียนด้วย

4.2 ผู้จัดการโครงการก่อสร้างโรงไฟฟ้า หรือ ผู้จัดการโรงไฟฟ้า มีหน้าที่

4.2.1 รับทราบข้อร้องเรียน

4.2.2 พิจารณาและสั่งการ แก้ไขข้อร้องเรียน รวมถึงมอบหมายผู้รับผิดชอบในการดำเนินการดังกล่าว

4.2.3 ดำเนินการประชุมรวบรวมข้อร้องเรียน วิเคราะห์และประเมินผลเป็นรายเดือน และจัดทำรายงานสรุปเสนอต่อหน่วยงานที่เกี่ยวข้อง เพื่อเป็นข้อมูลในการวางแนวทางป้องกันและแก้ไขปัญหาในอนาคต

4.3 คณะกรรมการการมีส่วนร่วมของชุมชน คณะกรรมการตรวจสอบผลกระทบสิ่งแวดล้อม และผู้ตรวจการสิ่งแวดล้อมมีหน้าที่รับทราบข้อร้องเรียน ร่วมตรวจสอบสาเหตุ พิจารณาผลการดำเนินการ และรับทราบผลการแก้ไขข้อร้องเรียน รวมถึงเป็นตัวกลางในการประสานความร่วมมือและประชาสัมพันธ์ผลการแก้ไขข้อร้องเรียนนั้นๆ ให้ประชาชนทั่วไปได้รับทราบ เพื่อให้เกิดความเข้าใจที่ดีในการดำเนินการแก้ไขข้อร้องเรียนระหว่างผู้ร้องเรียนและโครงการก่อสร้างโรงไฟฟ้าหรือ โรงไฟฟ้า

5 Procedure

5.1 การระบุกฎหมายและข้อกำหนดที่เกี่ยวข้องด้านสิ่งแวดล้อม อาชีวอนามัยและความปลอดภัย สามารถพิจารณา ได้จากแหล่งข้อมูลต่างๆ อาทิผู้ได้รับผลกระทบ แจ้งข้อร้องเรียนหรือผลกระทบที่เกิดขึ้นไปยังโครงการก่อสร้างโรงไฟฟ้าหรือโรงไฟฟ้า ผ่านทางช่องทางรับข้อร้องเรียนตามที่ได้มีการประชาสัมพันธ์ให้ชุมชนทราบ

5.2 โครงการก่อสร้างโรงไฟฟ้าหรือโรงไฟฟ้า มีสถานะเป็นศูนย์รับเรื่องร้องเรียน รวมถึงเจ้าหน้าที่ชุมชนสัมพันธ์ที่ปฏิบัติหน้าที่ในพื้นที่นั้นๆ มีหน้าที่ต้องรับแจ้งข้อร้องเรียนที่มีการแจ้งจากผู้ที่ได้รับผลกระทบผ่านทางช่องทางต่างๆ ได้แก่ การแจ้งด้วยตนเอง โทรศัพท์ โทรสาร บันทึก จดหมาย จดหมายอิเล็กทรอนิกส์ เป็นต้น ทั้งในและนอกเวลา ทำการตลอด 24 ชั่วโมง โดยผู้ร้องเรียนหรือเจ้าหน้าที่ของโรงไฟฟ้าต้องบันทึกรายละเอียดของเรื่องร้องเรียนนั้นๆ ลงใน Attachment_A1_Complaint Receipt and Investigation Form

5.3 เมื่อโครงการก่อสร้างโรงไฟฟ้า (โดยเจ้าหน้าที่ชุมชนสัมพันธ์) หรือโรงไฟฟ้า (โดยหัวหน้ากะ) ได้รับเรื่องร้องเรียนแล้ว ต้องดำเนินการตรวจสอบหาสาเหตุในทันที และต้องแจ้งผลหรือความคืบหน้าในการดำเนินการต่อผู้ร้องเรียนภายใน 24 ชั่วโมง และทุก 2 วัน หากการดำเนินการแก้ไขหรือหาสาเหตุยังไม่แล้วเสร็จ โดยต้องบันทึกรายละเอียดลงใน Attachment_A1_Complaint Receipt and Investigation Form

5.4 การดำเนินการภายหลังการตรวจสอบหาสาเหตุเบื้องต้นของข้อร้องเรียน

5.4.1 กรณีของข้อร้องเรียนที่ไม่ทราบสาเหตุแน่ชัดหรือไม่สามารถแก้ไขได้ในทันที ให้ดำเนินการประชุมหาสาเหตุในเชิงลึก รวมถึงการกำหนดแนวทางแก้ไขรวมถึงการกำหนดแนวทางแก้ไขและมอบหมายผู้รับผิดชอบในการดำเนินการแก้ไข โดยต้องแจ้งความคืบหน้าในการดำเนินการให้ผู้ร้องเรียนทราบ และให้บันทึกรายละเอียดการดำเนินการลงในแบบฟอร์มข้อร้องเรียนและการสอบสวนสาเหตุด้วย

5.4.2 กรณีที่ทราบสาเหตุแน่ชัดหรือสามารถแก้ไขข้อร้องเรียนนั้นได้ทันที ให้นำเสนอต่อผู้จัดการโรงไฟฟ้าเพื่อพิจารณาและสั่งการทันที

5.5 เมื่อผู้จัดการโครงการก่อสร้างโรงไฟฟ้า หรือผู้จัดการโรงไฟฟ้าได้รับการแจ้งข้อร้องเรียนตามข้อ 5.4.1 และ 5.4.2 แล้ว ให้พิจารณาว่าข้อร้องเรียนนั้นๆ มีสาเหตุมาจากการดำเนินการของโรงไฟฟ้าหรือไม่ เพื่อกำหนดแนวทางการดำเนินการในขั้นตอนต่อไป

5.6 การดำเนินการแก้ไขข้อร้องเรียน กรณีข้อร้องเรียนที่ไม่ทราบสาเหตุแน่ชัดหรือไม่สามารถแก้ไขได้ในทันทีที่นำเข้าสู่ที่ประชุมหาสาเหตุเชิงลึกแล้วพบว่า ข้อร้องเรียนนั้นๆ มีสาเหตุมาจากการดำเนินการของโครงการก่อสร้างโรงไฟฟ้าหรือ

โรงไฟฟ้าจริง ให้นำข้อสรุปจากการประชุมหาสาเหตุเชิงลึกมาดำเนินการแก้ไขข้อร้องเรียนโดยเร็ว กรณีข้อร้องเรียนที่มีสาเหตุชัดเจนสามารถแก้ไขได้ทันที หากพบว่าเป็นผลมาจากการดำเนินการของโครงการก่อสร้างโรงไฟฟ้าหรือโรงไฟฟ้าจริง ให้กำหนดมาตรการและดำเนินการแก้ไขโดยเร็ว

5.7 การดำเนินการภายหลังการแก้ไขข้อร้องเรียน

5.7.1 เมื่อการดำเนินการแก้ไขข้อร้องเรียนแล้วเสร็จให้ชี้แจงผลการแก้ไขข้อร้องเรียนต่อผู้ร้องเรียน และแจ้งต่อคณะกรรมการการมีส่วนร่วมของชุมชน คณะกรรมการตรวจสอบผลกระทบสิ่งแวดล้อม ผู้ตรวจการสิ่งแวดล้อม แล้วแต่กรณี หรือส่วนงานอื่นที่เกี่ยวข้องทราบ รวมถึงชี้แจงมาตรการป้องกันและควบคุมคุณภาพสิ่งแวดล้อม ที่โรงไฟฟ้าดำเนินการอยู่ เพื่อสร้างความมั่นใจให้กับผู้ร้องเรียน

5.7.2 กรณีที่สอบสวนหาสาเหตุเบื้องต้น หรือประชุมหาสาเหตุเชิงลึกแล้วพบว่า ข้อร้องเรียนนั้นๆ ไม่ได้มีสาเหตุ มาจากการดำเนินการของโครงการก่อสร้างโรงไฟฟ้าหรือโรงไฟฟ้า ให้รีบชี้แจงทำความเข้าใจกับผู้ร้องเรียน รวมถึงชี้แจงมาตรการป้องกันและควบคุมคุณภาพสิ่งแวดล้อมของโรงไฟฟ้าที่ดำเนินการทำอยู่เพื่อให้เกิดความเข้าใจที่ถูกต้อง และแจ้งต่อคณะกรรมการการมีส่วนร่วมของชุมชน คณะกรรมการตรวจสอบผลกระทบสิ่งแวดล้อม ผู้ตรวจการสิ่งแวดล้อม แล้วแต่กรณี หรือส่วนงานอื่นที่เกี่ยวข้องเพื่อทราบด้วย

5.8 การแจ้งผลการแก้ไขข้อร้องเรียนภายหลังการดำเนินการแก้ไขแล้วนั้น ให้แจ้งผลการดำเนินการต่อผู้ร้องเรียนเพื่อลงนามรับรองผลการแก้ไข และแจ้งต่อคณะกรรมการการมีส่วนร่วมของชุมชน คณะกรรมการตรวจสอบผลกระทบสิ่งแวดล้อม ผู้ตรวจการสิ่งแวดล้อม แล้วแต่กรณี และส่วนงานที่เกี่ยวข้อง อาทิ ฝ่ายชุมชนสัมพันธ์ เพื่อทราบ ทั้งนี้ หากผลการแก้ไขยังไม่เป็นที่ยอมรับของผู้ร้องเรียนหรือผู้ที่เกี่ยวข้อง ให้นำกลับเข้ากระบวนการสอบสวนสาเหตุเชิงลึกเพื่อดำเนินการตามขั้นตอนต่อไป เว้นแต่การแก้ไขข้อร้องเรียนได้ดำเนินการเสร็จสิ้นและเกิดผลลัพธ์ที่ชัดเจน แต่ทางผู้ร้องเรียนไม่ยินยอมรับการแก้ไขและไม่ยอมลงนามรับรองผลการแก้ไขโดยไม่มีสาเหตุ ให้นำผลการแก้ไขข้อร้องเรียนเสนอต่อคณะกรรมการการมีส่วนร่วมของชุมชน คณะกรรมการตรวจสอบผลกระทบสิ่งแวดล้อม ผู้ตรวจการสิ่งแวดล้อม แล้วแต่กรณี พิจารณารับทราบผลการดำเนินการแก้ไขข้อร้องเรียนนั้นๆ ได้ โดยในกรณีของโครงการก่อสร้างโรงไฟฟ้าหรือโรงไฟฟ้าที่ไม่มีคณะกรรมการการมีส่วนร่วมของชุมชน คณะกรรมการตรวจสอบผลกระทบสิ่งแวดล้อม ผู้ตรวจการสิ่งแวดล้อม แล้วแต่กรณี ให้เสนอต่อผู้บริหารสายงานบริหารธุรกิจในเครือ (Asset Management Department: AMD) เพื่อพิจารณารับรองผลการดำเนินการแก้ไขข้อร้องเรียนต่อไป

5.9 รวบรวมข้อร้องเรียน วิเคราะห์และประเมินผลเป็นรายเดือน โดยจัดทำรายงานใน Attachment_A2_Monthly Summary Record of Complaint Receipt เพื่อเสนอต่อหน่วยงานที่เกี่ยวข้อง ได้แก่ AMD ฝ่ายชุมชนสัมพันธ์ ส่วนสิ่งแวดล้อม อาชีวอนามัยและความปลอดภัย สำนักงานใหญ่ เป็นต้น รวมถึงติดตามตรวจสอบปัญหาที่เกี่ยวข้องกับเรื่องร้องเรียนอย่างต่อเนื่อง เพื่อวางแนวทางป้องกันและแก้ไขปัญหาในอนาคต

แผนผังการดำเนินการรับข้อร้องเรียน

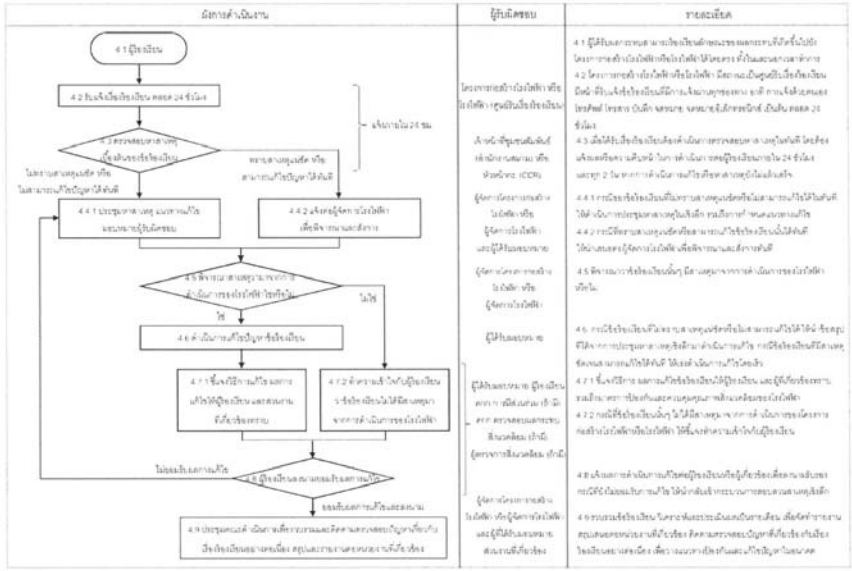

6 Reference Documents

6.1 รายงานการวิเคราะห์ผลกระทบสิ่งแวดล้อมโครงการโรงไฟฟ้าโคกแย้ 1 (กุมภาพันธ์, 2555)

6.2 รายงานการวิเคราะห์ผลกระทบสิ่งแวดล้อมโครงการโรงไฟฟ้าคกแย้ 2 (กุมภาพันธ์, 2555)

6.3 การทบทวนข้อมูลของผลกระทบสิ่งแวดล้อม ในรายงานการวิเคราะห์ผลกระทบสิ่งแวดล้อม โครงการโรงไฟฟ้าตลิ่งชัน (มีนาคม, 2554)

6.4 รายงานการเปลี่ยนแปลงรายละเอียดโครงการ ในรายงานการวิเคราะห์ผลกระทบสิ่งแวดล้อมโครงการโรงไฟฟ้านครเนื่องเขต (เมษายน, 2556)

6.5 รายงานการเปลี่ยนแปลงรายละเอียดโครงการ ในรายงานการวิเคราะห์ผลกระทบสิ่งแวดล้อม โครงการโรงไฟฟ้าหนองละลอก ครั้งที่ 1 (เมษายน, 2556)

6.6 รายงานการขอเปลี่ยนแปลงรายละเอียดโครงการ โครงการโรงไฟฟ้าเชียงรากน้อย ครั้งที่ 1 (กรกฎาคม, 2556)

6.7 รายงานการวิเคราะห์ผลกระทบสิ่งแวดล้อม โครงการโรงไฟฟ้าหนองแค 2 ส่วนขยายครั้งที่ 1 (กรกฎาคม, 2556)

6.8 การเปลี่ยนแปลงรายละเอียดโครงการ ครั้งที่ 4 ในรายงานการวิเคราะห์ผลกระทบสิ่งแวดล้อม โครงการโรงไฟฟ้าหนองแซง (มิถุนายน, 2557)

6.9 รายงานการวิเคราะห์ผลกระทบสิ่งแวดล้อมโครงการโรงไฟฟ้าอุทัย (มีนาคม, 2555)

7 Attachments

7.1 Attachment_A1_Complaint Receipt and Investigation Form

7.2 Attachment_A2_Monthly Summary Record of Complaint Receipt

Gulf

แบบฟอร์มข้อร้องเรียนและการสอบสวนสาเหตุ (Complaint Receipt and Investigation Form)

วันที่.....

ข้อมูลของผู้ร้องเรียน / เสนอแนะ

ชื่อ : นาย/นาง/นางสาว.....นามสกุล .....

อาชีพ.....ที่อยู่ : บ้านเลขที่.....หมู่ที่.....หมู่บ้าน.....

ตำบล.....อำเภอ..... จังหวัด.....

โทรศัพท์บ้าน.....โทรศัพท์เคลื่อนที่.....อีเมล์.....

<u>รายละเอียดข้อร้องเรียน / ข้อเสนอแนะ</u>

.....

.....

.....

ลงชื่อ .....

ผู้ร้องเรียน / ผู้บันทึก ( )

ผลการตรวจสอบหาสาเหตุเบื้องต้น

☐ นำเข้าประชุมหาสาเหตุเชิงลึก ___/___/___ (ว/ด/ป ที่ประชุม) ☐ แก้ไขได้ทันที / สาเหตุไม่ได้เกิดจากการดำเนินการของโรงไฟฟ้า

<u>ผลการประชุมหาสาเหตุเชิงลึก</u>

.....

.....

.....

<u>แนวทางการแก้ไข / ป้องกันการเกิดซ้ำ</u>

.....

.....

.....

ลงชื่อ .....

ผู้จัดการโครงการก่อสร้างโรงไฟฟ้า / ผู้จัดการโรงไฟฟ้า ( )

___/___/____

<u>ผลการดำเนินการแก้ไข / การชี้แจงทำความเข้าใจกับผู้ร้องเรียน</u>

.....

.....

.....

.....

.....

ข้อร้องเรียนได้รับการแก้ไขเรียบร้อยแล้ว

ลงชื่อ .....

ผู้ร้องเรียน ( )

___/___/____

รับทราบและลงบันทึกข้อร้องเรียน

ลงชื่อ .....

ผู้จัดการโครงการก่อสร้างโรงไฟฟ้า / ผู้จัดการโรงไฟฟ้า ( )

___/___/____

Gulf

รายงานสรุปรายการข้อร้องเรียนประจำเดือน (Monthly Summary Record of Complaint Receipt)

ประจำเดือน ..... โรงไฟฟ้า .....

วัน/เดือน/ปี ที่รับเรื่อง	รายการข้อร้องเรียน	วัน/เดือน/ปี ที่แก้ไข, ผลการดำเนินการ	หมายเหตุ

สรุปรายการรับเรื่องร้องเรียน
ระหว่างเดือนมกราคม ถึงมิถุนายน พ.ศ. 2565

Gulf

รายงานสรุปรายการรับข้อร้องเรียนประจำเดือน (Monthly Summary Record of Complaint Receipt)

ประจำเดือน ....1-31 มกราคม 2565..... บริษัท...กัลฟ์ พีดี จำกัด (GPD).....

วัน/เดือน/ปี ที่รับแจ้ง	รายการข้อร้องเรียน	วัน/เดือน/ปี ที่แก้ไข, ผลการดำเนินการ	หมายเหตุ
1-31 มกราคม 2565	ไม่มี	ไม่มี	-

* การนำส่งรายงานสรุปรายการข้อร้องเรียนประจำเดือนต้องแนบสำเนาแบบฟอร์มข้อร้องเรียนและการสอบสวนสาเหตุด้วย

Gulf

รายงานสรุปรายการรับข้อร้องเรียนประจำเดือน (Monthly Summary Record of Complaint Receipt)

ประจำเดือน ....1-28 กุมภาพันธ์ 2565..... บริษัท...กัลฟ์ พีดี จำกัด (GPD).....

วัน/เดือน/ปี ที่รับแจ้ง	รายการข้อร้องเรียน	วัน/เดือน/ปี ที่แก้ไข, ผลการดำเนินการ	หมายเหตุ
1-28 กุมภาพันธ์ 2565	ไม่มี	ไม่มี	-

* การนำส่งรายงานสรุปรายการข้อร้องเรียนประจำเดือนต้องแนบสำเนาแบบฟอร์มข้อร้องเรียนและการสอบสวนสาเหตุด้วย

Gulf

รายงานสรุปรายการรับข้อร้องเรียนประจำเดือน (Monthly Summary Record of Complaint Receipt)

ประจำเดือน ....1-31 มีนาคม 2565.... บริษัท...กัลฟ์ พีดี จำกัด (GPD).....

วัน/เดือน/ปี ที่รับแจ้ง	รายการข้อร้องเรียน	วัน/เดือน/ปี ที่แก้ไข, ผลการดำเนินการ	หมายเหตุ
1-31 มีนาคม 2565	ไม่มี	ไม่มี	-

* การนำส่งรายงานสรุปรายการข้อร้องเรียนประจำเดือนต้องแนบสำเนาแบบฟอร์มข้อร้องเรียนและการสอบสวนสาเหตุด้วย

Gulf

รายงานสรุปรายการรับข้อร้องเรียนประจำเดือน (Monthly Summary Record of Complaint Receipt)

ประจำเดือน ....1-30 เมษายน 2565..... บริษัท...กัลฟ์ พีดี จำกัด (GPD).....

วัน/เดือน/ปี ที่รับแจ้ง	รายการข้อร้องเรียน	วัน/เดือน/ปี ที่แก้ไข, ผลการดำเนินการ	หมายเหตุ
1-30 เมษายน 2565	ไม่มี	ไม่มี	-

* การนำส่งรายงานสรุปรายการข้อร้องเรียนประจำเดือนต้องแนบสำเนาแบบฟอร์มข้อร้องเรียนและการสอบสวนสาเหตุด้วย

Gulf

รายงานสรุปรายการรับข้อร้องเรียนประจำเดือน (Monthly Summary Record of Complaint Receipt)

ประจำเดือน ....1-31 พฤษภาคม 2565.... บริษัท...กัลฟ์ พีดี จำกัด (GPD).....

วัน/เดือน/ปี ที่รับแจ้ง	รายการข้อร้องเรียน	วัน/เดือน/ปี ที่แก้ไข, ผลการดำเนินการ	หมายเหตุ
1-31 พฤษภาคม 2565	ไม่มี	ไม่มี	-

* การนำส่งรายงานสรุปรายการข้อร้องเรียนประจำเดือนต้องแนบสำเนาแบบฟอร์มข้อร้องเรียนและการสอบสวนสาเหตุด้วย

Gulf

รายงานสรุปรายการรับข้อร้องเรียนประจำเดือน (Monthly Summary Record of Complaint Receipt)

ประจำเดือน ....1-30 มิถุนายน 2565.... บริษัท...กัลฟ์ พีดี จำกัด (GPD).....

วัน/เดือน/ปี ที่รับแจ้ง	รายการข้อร้องเรียน	วัน/เดือน/ปี ที่แก้ไข, ผลการดำเนินการ	หมายเหตุ
1-30 มิถุนายน 2565	ไม่มี	ไม่มี	-

* การนำส่งรายงานสรุปรายการข้อร้องเรียนประจำเดือนต้องแนบสำเนาแบบฟอร์มข้อร้องเรียนและการสอบสวนสาเหตุด้วย

ภาคผนวก ข.3

ประกาศ เรื่อง มาตรการป้องกันและแก้ไขผลกระทบสิ่งแวดล้อม

STECON

ประกาศ

หน่วยงาน โครงการก่อสร้างโรงไฟฟ้าปลวกแดง

เรื่อง มาตรการป้องกันและแก้ไขผลกระทบสิ่งแวดล้อม ระยะก่อสร้าง ด้านคุณภาพอากาศ

ด้วยโครงการก่อสร้างโรงไฟฟ้าปลวกแดง ได้ดำเนินกระบวนการก่อสร้าง มีกิจกรรมต่างๆที่อาจส่งผลกระทบด้านสิ่งแวดล้อมในพื้นที่หรือพื้นที่ข้างเคียงได้ จึงขอกำหนดมาตรการป้องกันและแก้ไขผลกระทบสิ่งแวดล้อม เพื่อลดผลกระทบดังกล่าวใน **"ด้านคุณภาพอากาศ"** ตามมาตรการดังต่อไปนี้

1. รถบรรทุกวัสดุก่อสร้างต้องมีสิ่งปกปิดและ/หรือสิ่งผูกมัดในส่วนบรรทุก เพื่อป้องกันการตกหล่นของวัสดุที่บรรทุกอยู่และลดปริมาณฝุ่นที่อาจฟุ้งกระจาย
2. ใช้ผ้าใบคลุมขณะทำการขนส่งวัสดุอุปกรณ์ก่อสร้าง เพื่อป้องกันอุบัติเหตุ และฝุ่นละออง
3. ฉีดพรมน้ำในพื้นที่ก่อสร้าง กองดินหรือมีกิจกรรมอันเนื่องมาจากการก่อสร้างโครงการที่มีการฟุ้งกระจายของละอองฝุ่นละออง เช่น ถนน พื้นที่ที่มีกิจกรรมการปรับถม เป็นต้น เพื่อลดการฟุ้งกระจายของฝุ่นจากกิจกรรมการก่อสร้าง อย่างน้อย 2 ครั้ง/วัน (เช้า-บ่าย) และพิจารณาเพิ่มเติมเมื่อสภาพอากาศร้อนแห้งหรือมีลมแรงจนประเมินได้ว่า พื้นที่ที่ได้ฉีดพรมน้ำไปแล้วเริ่มแห้ง และมีแนวโน้มที่เกิดการฟุ้งกระจายของฝุ่นขึ้นได้อีก
4. ตรวจสอบ บำรุงรักษา และตรวจสภาพเครื่องยนต์/เครื่องจักร ที่ใช้ในการก่อสร้างเพื่อลดการระบายมลพิษทางอากาศเป็นประจำเดือน
5. ทำความสะอาดล้อรถบรรทุกที่ออกจากพื้นที่ก่อสร้างหรือพื้นที่ที่เกี่ยวข้องกับกิจกรรมก่อสร้าง เพื่อป้องกันเศษดินและทรายที่อาจสร้างความสกปรกให้แก่ถนนทั้งภายใน และภายนอกโครงการ
6. จำกัดความเร็วรถที่วิ่งภายในพื้นที่ก่อสร้างโครงการ ไม่เกิน 20 กิโลเมตร/ชั่วโมงและในเขตชุมชนไม่เกิน 40 กิโลเมตร/ชั่วโมง และบนทางหลวงไม่เกิน 80 กิโลเมตร/ชั่วโมง
7. ห้ามเผาทำลายเศษวัสดุหรือขยะมูลฝอยในพื้นที่ก่อสร้าง
8. ควบคุมให้มีการใช้พื้นที่หน้างานเท่าที่จำเป็น และดำเนินการก่อสร้างอย่างรวดเร็ว
9. จัดให้มีคนงานทำความสะอาดพื้นที่ผิดจราจรบนถนนบริเวณด้านหน้าพื้นที่โครงการ ภายหลังการเข้า-ออกของรถบรรทุก

STECON

10. โครงการจะดำเนินการเชิงปริมาณและติดตามการปล่อยก๊าซเรือนกระจกเป็นประจำทุกปีตามวิธีการที่ได้รับการยอมรับในระดับสากล
11. ในระหว่างการก่อสร้าง ในกรณีที่โครงการพบแหล่งมรดกทางวัฒนธรรมในพื้นที่โครงการจะต้องหยุดกิจกรรมและรายงานไปยังหน่วยงานที่เกี่ยวข้องตามกฎหมาย
12. วัดฝุ่นละอองที่สถานที่ก่อสร้างเป็นเวลา 3 วันติดต่อกันที่จุดเริ่มต้นของกิจกรรมที่มีฝุ่นมาก เช่น กิจกรรมการตอกเสาเข็ม

จึงประกาศมาให้ถือปฏิบัติโดยเคร่งครัด

ทั้งนี้ตั้งแต่ วันที่ 15 เมษายน 2563 เป็นต้นไป

ลงชื่อ [redacted]

ผู้จัดการโครงการ

ประกาศ

หน่วยงาน โครงการก่อสร้างโรงไฟฟ้าปลวกแดง

เรื่อง มาตรการป้องกันและแก้ไขผลกระทบสิ่งแวดล้อม ระยะก่อสร้าง ด้านเสียง

ด้วยโครงการก่อสร้างโรงไฟฟ้าปลวกแดง ได้ดำเนินกระบวนการก่อสร้าง มีกิจกรรมต่างๆที่อาจส่งผลกระทบด้านสิ่งแวดล้อมในพื้นที่หรือพื้นที่ข้างเคียงได้ จึงขอกำหนดมาตรการป้องกันและแก้ไขผลกระทบสิ่งแวดล้อม เพื่อลดผลกระทบดังกล่าวใน **"ด้านเสียง"** ตามมาตรการดังต่อไปนี้

1. กำหนดให้มีการใช้อุปกรณ์ก่อสร้างที่มีเสียงดัง เฉพาะช่วงเวลากลางวัน ระหว่าง 08.00-17.00 น. หากจำเป็นจะต้องดำเนินการนอกเหนือจากช่วงเวลานี้ ต้องประสานขออนุญาตหรือความเห็นชอบจากหน่วยงานที่เกี่ยวข้อง และต้องแจ้งให้ชุมชน โรงงานใกล้เคียงทราบก่อนดำเนินการ ล่วงหน้า 2 สัปดาห์
2. ประชาสัมพันธ์แผนงานการก่อสร้างที่ก่อให้เกิดงานเสียงดัง และมาตรการในการควบคุมเสียงจากการก่อสร้างให้พระชาชนในชุมชนใกล้เคียงได้รับทราบอย่างน้อย 2 สัปดาห์ ก่อนการก่อสร้าง
3. กำหนดให้มีการตรวจสอบดูแล บำรุงรักษาและซ่อมแซม เครื่องมือ และอุปกรณ์ให้อยู่ในสภาพดีตลอดเวลา พร้อมทั้งปฏิบัติตามคู่มือการบำรุงรักษาเครื่องมือ และอุปกรณ์อย่างต่อเนื่อง
4. ติดตั้งป้ายเตือนเตือนบริเวณที่มีเสียงดัง และจัดการอุปกรณ์ป้องกันเสียง เช่น ปลั๊กลดเสียง (Ear plug) หรือที่ครอบหูลดเสียง (Ear Muff) ให้กับคนงานก่อสร้างที่บริเวณที่มีเสียงดังเกิน 85 เดซิเบล(เอ) พร้อมทั้งกำหนดให้คนงานใช้เครื่องป้องกันในกรณีที่ทำงานในพื้นที่มีเสียงดัง
5. พนักงานไม่ทำงานในพื้นที่ที่มีระดับเสียงเกิน 85 เดซิเบล(เอ) นานกว่า 8 ชั่วโมง
6. ควบคุมผู้รับเหมาก่อสร้าง ให้ปฏิบัติตามมาตรการป้องกันและแก้ไขผลกระทบสิ่งแวดล้อมด้านเสียงอย่างเคร่งครัด โดยกำหนดให้ใช้อุปกรณ์/เครื่องจักรที่ก่อให้เกิดระดับความดังของเสียงต่ำ
7. ติดตั้งกำแพงกั้นเสียงชั่วคราวบริเวณริมรั้วโครงการในด้านทิศตะวันตก ทิศใต้ และทิศเหนือของโครงการ เบื้องต้นเลือกใช้วัสดุเป็นแผ่นโลหะที่มีความหนา 1.27 มิลลิเมตร (Steel 18 ga) ขึ้นไป หรือวัสดุอื่นๆที่มีค่าการสูญเสียการส่งผ่าน (Transmission Loss ; TL) เท่ากับ 25 เดซิเบล(เอ) โดยกำหนดกำแพงทั้งสามด้านสูงจากพื้น 5 เมตร
8. งานก่อสร้างที่ก่อให้เกิดเสียงดัง โครงการฯ ทำการตรวจวัดค่าระดับเสียง ที่ตำแหน่งแนวขอบเขตของโครงการ
9. หากมีการร้องเรียน โครงการฯจะดำเนินการตามขั้นตอนการร้องเรียนฉุกเฉินเพื่อหาวิธีการแก้ไขปัญหา

จึงประกาศมาให้ถือปฏิบัติโดยเคร่งครัด

ทั้งนี้ตั้งแต่ วันที่ 15 เมษายน 2563 เป็นต้นไป

ลงชื่อ. [redacted]

( )

ผู้จัดการ โครงการ

STECON

ประกาศ

หน่วยงาน โครงการก่อสร้างโรงไฟฟ้าปลวกแดง

เรื่อง มาตรการป้องกันและแก้ไขผลกระทบสิ่งแวดล้อม ระยะก่อสร้าง ด้านคุณภาพน้ำผิวดิน และคุณภาพน้ำใต้ดิน

ด้วยโครงการก่อสร้างโรงไฟฟ้าปลวกแดง ได้ดำเนินกระบวนการก่อสร้าง มีกิจกรรมต่างๆที่อาจส่งผลกระทบด้านสิ่งแวดล้อมในพื้นที่หรือพื้นที่ข้างเคียงได้ จึงขอกำหนดมาตรการป้องกันและแก้ไขผลกระทบสิ่งแวดล้อม เพื่อลดผลกระทบดังกล่าวใน **"ด้านคุณภาพน้ำผิวดิน และคุณภาพน้ำใต้ดิน"** ตามมาตรการดังต่อไปนี้

ด้านการจัดการน้ำฝน

1. จัดเตรียมรางระบายน้ำ และบ่อตกตะกอนชั่วคราว เพื่อกักเก็บ และตกตะกอนน้ำฝนที่ตกภายในพื้นที่โครงการฯ ส่วนตะกอนของแข็งจะถูกแยกออกจากน้ำฝน น้ำส่วนใสจะนำกลับมาใช้ฉีดพรมในบริเวณพื้นที่โครงการ เพื่อลดการกระจายของฝุ่นละออง ส่วนน้ำที่เหลือใช้จะระบายลงสู่รางระบายน้ำฝนของสวนอุตสาหกรรมฯ
2. หากพบว่ามีเศษวัสดุตกลงไปในรางระบายน้ำจนปิดกั้นหรือกีดขวางการไหลของน้ำให้เก็บออก เพื่อให้น้ำไหลได้สะดวก
3. ห้ามทิ้งขยะเศษวัสดุ และเศษดินลงสู่รางระบายน้ำโดยเด็ดขาด

ด้านการจัดการน้ำทิ้งจากคนงานและกิจกรรมการก่อสร้าง

4. จัดเตรียมห้องส้วมที่ถูกหลักสุขาภิบาลให้เพียงพอแก่คนงานก่อสร้างตามที่กฎหมายกำหนด พร้อมทั้งจัดสร้างบ่อเกรอะ หรือถังบำบัดน้ำเสียสำเร็จรูป เพื่อบำบัดน้ำเสียจากการอุปโภค-บริโภคจากคนงานก่อสร้าง ทำให้น้ำเสียที่ผ่านการบำบัดแล้วมีคุณภาพตามมาตรฐานน้ำทิ้ง และติดต่อหนว่วยงานราชการที่รับผิดชอบเข้ามาสูบสิ่งปฏิกูลในถังบำบัดน้ำเสียสำเร็จรูปนำไปกำจัดต่อ ทั้งนี้ในถังบำบัดน้ำเสียสำเร็จรูปดังกล่าวจะได้รับการดูแลให้มีประสิทธิภาพดีอยู่เสมอตลอดระยะเวลาก่อสร้าง และสามารถบำบัดน้ำเสียจากห้องน้ำห้องส้วมของคนงานก่อสร้างให้ได้ตามมาตรฐานคุณภาพน้ำทิ้งอาคารประเภท ค. ตามมาตรฐานประกาศกระทรวง

STECON

ทรัพยากรธรรมชาติและสิ่งแวดล้อม เรื่อง กำหนดมาตรฐานการระบายน้ำทิ้งจากอาคารบางประเภทและบางขนาด โดยดัชนีตรวจวัด ได้แก่ ความเป็นกรด-ด่าง (pH) บีโอดี (BOD) สารแขวนลอย (Suspended Solids) ซัลไฟด์ (Sulfide) สารที่ละลายได้ทั้งหมด (Total Dissolved Solids) ตะกอนหนัก (Settleable Solids) น้ำมันและไขมัน (Oil and Grease) และทีเคเอ็น (TKN) และจัดให้มีบ่อตรวจสอบคุณภาพน้ำที่สามารถกักเก็บน้ำทิ้งอย่างน้อย 1 วัน โดยกำหนดให้มีการตรวจวัดคุณภาพน้ำทิ้งเดือนละ 1 ครั้ง

5. กำหนดให้ภายในพื้นที่ก่อสร้างต้องมีร่องระบายน้ำและบ่อพักน้ำทิ้ง เพื่อรองรับน้ำเสียจากกิจกรรมก่อสร้างที่ไม่ปนเปื้อน เพื่อตรวจสอบคุณภาพให้เป็นไปตามข้อกำหนดของสวนอุตสาหกรรมปลวกแดง ก่อนระบายลงสู่ระบบบำบัดน้ำเสียส่วนกลางของสวนอุตสาหกรรมฯ ต่อไป
6. ควบคุมการจัดการน้ำเสียที่ปนเปื้อน อาทิเช่น จากการเปลี่ยนถ่ายน้ำมันเครื่องบรรจุในถังและส่งไปกำจัดโดยหน่วยงานที่ได้รับอนุญาตจากหน่วยราชการ
7. มีการซ่อมบำรุงยานพาหนะ และเครื่องจักรทุกชนิดอย่างสม่ำเสมอ เพื่อป้องกันการรั่วไหลของเชื้อเพลิง ซึ่งการซ่อมบำรุงดังกล่าวจะต้องกระทำในบริเวณที่จัดเอาไว้หรือบนพื้นผิวที่แข็ง และมีวัสดุรองกันการรั่วไหล เพื่อป้องกันไม่ให้เกิดการรั่วไหลลงสู่ห้วยฎไทร

ด้านการจัดการน้ำทิ้งจากที่พักคนงานก่อสร้าง

8. จัดเตรียมห้องส้วมที่ถูกหลักสุขาภิบาลให้เพียงพอแก่คนงานก่อสร้างตามที่กฎหมายกำหนด พร้อมทั้งจัดสร้างบ่อเกรอะ หรือถังบำบัดน้ำเสียสำเร็จรูป เพื่อบำบัดน้ำเสียจากการอุปโภค-บริโภคจากคนงานก่อสร้าง ทำให้น้ำเสียที่ผ่านการบำบัดแล้วมีคุณภาพตามมาตรฐานน้ำทิ้งและติดต่อหน่วยงานที่รับผิดชอบเข้ามาสูบสิ่งปฏิกูลในถังบำบัดน้ำเสียสำเร็จรูปนำไปกำจัดต่อ ทั้งนี้ในถังบำบัดน้ำเสียสำเร็จรูปดังกล่าวจะได้รับการดูแลให้มีประสิทธิภาพดีอยู่เสมอตลอดระยะเวลาก่อสร้าง และสมมารถบำบัดน้ำเสียจากห้องน้ำห้องส้วมของคนงานก่อสร้างให้ได้ตามมาตรฐานคุณภาพน้ำทิ้งอาคารประเภท ค. ตามมาตรฐานประกาศกระทรวงทรัพยากรธรรมชาติและสิ่งแวดล้อม เรื่อง กำหนดมาตรฐานการระบายน้ำทิ้งจากอาคารบางประเภทและบางขนาด โดยดัชนีตรวจวัด ได้แก่ ความเป็นกรด-ด่าง (pH) บีโอดี (BOD) สาร

แขวนลอย (Suspended Solids) ซัลไฟด์ (Sulfide) สารที่ละลายได้ทั้งหมด (Total Dissolved Solids) ตะกอนหนัก (Settleable Solids) น้ำมันและไขมัน (Oil and Grease) และทีเคเอ็น (TKN) และจัดให้มีบ่อตรวจสอบคุณภาพน้ำที่สามารถกักเก็บน้ำทิ้งอย่างน้อย 1 วัน โดยกำหนดให้มีการตรวจวัดคุณภาพน้ำทิ้งเดือนละ 1 ครั้ง

ด้านการจัดการน้ำทิ้งจากการทดสอบการรั่วไหลของท่อฯ ด้วยแรงดันน้ำ

9. ติดตั้งตะแกรงหรือตาข่ายที่มีขนาดตาถี่เพื่อดักเศษขยะหรือของแข็งที่ปนเปื้อนมากับน้ำ บริเวณปลายท่อระบายน้ำทิ้งจากการทดสอบ
10. ตรวจสอบลักษณะน้ำทิ้งจากการทดสอบ ได้แก่ ความเป็นกรด-ด่าง อุณหภูมิ ปริมาณของแข็งแขวนลอย น้ำมันและไขมัน ให้เป็นไปตามที่สวนอุตสาหกรรมปลวกแดงกำหนด
11. กรณีคุณภาพน้ำทิ้งไม่เป็นไปตามค่าที่สวนอุตสาหกรรมฯ กำหนด โครงการจะส่งน้ำทิ้งดังกล่าวไปกำจัดโดยหน่วยงานที่ได้รับอนุญาตจากหน่วยงานราชการ

จึงประกาศมาให้ถือปฏิบัติโดยเคร่งครัด

ทั้งนี้ตั้งแต่ วันที่ 15 เมษายน 2563 เป็นต้นไป

ลงชื่อ.[redacted]

([redacted]

ผู้จัดการโครงการ

ประกาศ

หน่วยงาน โครงการก่อสร้างโรงไฟฟ้าปลวกแดง

เรื่อง มาตรการป้องกันและแก้ไขผลกระทบสิ่งแวดล้อม ระยะก่อสร้าง ด้านการคมนาคม

ด้วยโครงการก่อสร้างโรงไฟฟ้าปลวกแดง ได้ดำเนินกระบวนการก่อสร้าง มีกิจกรรมต่างๆที่อาจส่งผลกระทบด้านสิ่งแวดล้อมในพื้นที่หรือพื้นที่ข้างเคียงได้ จึงขอกำหนดมาตรการป้องกันและแก้ไขผลกระทบสิ่งแวดล้อม เพื่อลดผลกระทบดังกล่าวใน **"ด้านคมนาคม"** ตามมาตรการดังต่อไปนี้

1. วางแผนการใช้เส้นทางในการขนส่งวัสดุอุปกรณ์ของโครงการ เพื่อหลีกเลี่ยงปัญหาด้านการจราจร
2. ทบทวนและปรับแผนการใช้เส้นทางในการขนส่งวัสดุอุปกรณ์ของโครงการอย่างสม่ำเสมอให้สอดคล้องกับสถานการณ์ปัจจุบัน
3. หลีกเลี่ยงการขนส่งวัสดุก่อสร้างในช่วงเวลาเร่งด่วน ได้แก่ ช่วงเวลา 07.30-08.30 น. และ16.00-17.00 น. เพื่อลดปัญหาการจราจรติดขัด ทั้งนี้ หากจำเป็นต้องดำเนินการในช่วงเวลาเร่งด่วน ต้องประสานขออนุญาตหรือความเห็นชอบจากหน่วยงานที่เกี่ยวข้อง และต้องแจ้งให้ชุมชนทราบก่อนดำเนินการล่วงหน้า 2 สัปดาห์
4. ปิดคลุมรถบรรทุกด้วยผ้าใบให้มิดชิด เพื่อป้องกันการร่วงหล่นของวัสดุลงบนพื้นถนน
5. กำหนดให้ผู้รับเหมา กวดขันให้พนักงานขับรถปฏิบัติตามกฎจราจรอย่างเคร่งครัด
6. กำหนดให้มีการควบคุมน้ำหนักรถบรรทุกมิให้เกินกว่าที่กฎหมายกำหนด
7. อบรม และควบคุมให้พนักงานขับรถปฏิบัติตามกฎจราจรอย่างเคร่งครัด
8. ตรวจสอบ และซ่อมบำรุงรักษายานพาหนะที่ใช้ในโครงการเป็นประจำสม่ำเสมอ
9. ประสานงานกับตำรวจจราจรในพื้นที่ในการขนส่งวัสดุอุปกรณ์ต่างๆ
10. จำกัดความเร็วรถบรรทุกบนทางหลวงไม่ให้เกิน 80 กิโลเมตร/ชั่วโมง ตามพระราชบัญญัติจราจรทางบก พ.ศ.2522 และพระราชบัญญัติทางหลวงฉบับที่ 2 และ 3 พ.ศ.2542 และควบคุมความเร็วไม่เกิน 40 กิโลเมตร/ชั่วโมง ในเขตชุมชน
11. ติดป้าย และจำกัดความเร็วบริเวณพื้นที่ก่อสร้างไม่ให้เกิน 20 กิโลเมตร/ชั่วโมง

12. กำหนดให้มีการติดหมายเลขโทรศัพท์ผู้รับผิดชอบที่รถขนส่ง เพื่อเป็นช่องทางการแจ้งเรื่องร้องเรียนมายังโครงการฯ
13. จัดให้มีเจ้าหน้าที่รักษารักษาความปลอดภัยคอยอำนวยความสะดวกบริเวณทางเข้า-ออกของโครงการอย่างเพียงพอ

จึงประกาศมาให้ถือปฏิบัติโดยเคร่งครัด
ทั้งนี้ตั้งแต่ วันที่ 15 เมษายน 2563 เป็นต้นไป

[redacted]

ลงชื่อ.....
(.....)
ผู้จัดการโครงการ

ประกาศ

หน่วยงาน โครงการก่อสร้างโรงไฟฟ้าปลวกแดง

เรื่อง มาตรการป้องกันและแก้ไขผลกระทบสิ่งแวดล้อม ระยะก่อสร้าง ด้านการใช้น้ำ

ด้วยโครงการก่อสร้างโรงไฟฟ้าปลวกแดง ได้ดำเนินกระบวนการก่อสร้าง มีกิจกรรมต่างๆที่อาจส่งผลกระทบด้านสิ่งแวดล้อมในพื้นที่หรือพื้นที่ข้างเคียงได้ จึงขอกำหนดมาตรการป้องกันและแก้ไขผลกระทบสิ่งแวดล้อม เพื่อลดผลกระทบดังกล่าวใน **"ด้านการใช้น้ำ"** ตามมาตรการดังต่อไปนี้

1. กำหนดให้ผู้รับเหมาเป็นผู้จัดหาน้ำใช้สำหรับกิจกรรมการก่อสร้างอย่างเพียงพอ
2. กำหนดให้บริษัทผู้รับเหมาเตรียมน้ำดื่มที่สะอาดถูกสุขลักษณะ ให้คนงานก่อสร้างอย่างพอเพียง
3. กำหนดให้ผู้รับเหมา ประสานกับสวนอุตสาหกรรมฯ เพื่อจัดสรรน้ำสำหรับการทดสอบการรั่วไหลของท่อด้วยแรงดันน้ำ (Hydrostatic Test) ของท่อส่งก๊าซธรรมชาติและท่อส่งน้ำมันภายในโครงการ
4. น้ำฝนจากบ่อตกตะกอนจะถูกนำไปสเปรย์น้ำเพื่อการกำจัดฝุ่นละออง

จึงประกาศมาให้ถือปฏิบัติโดยเคร่งครัด
ทั้งนี้ตั้งแต่ วันที่ 15 เมษายน 2563 เป็นต้นไป

[redacted]

ลงชื่อ.....
(.....)
ผู้จัดการโครงการ

STECON

ประกาศ

หน่วยงาน โครงการก่อสร้างโรงไฟฟ้าปลวกแดง

เรื่อง มาตรการป้องกันและแก้ไขผลกระทบสิ่งแวดล้อม ระยะก่อสร้าง ด้านการจัดการกากของเสีย

ด้วยโครงการก่อสร้างโรงไฟฟ้าปลวกแดง ได้ดำเนินกระบวนการก่อสร้าง มีกิจกรรมต่างๆที่อาจส่งผลกระทบด้านสิ่งแวดล้อมในพื้นที่หรือพื้นที่ข้างเคียงได้ จึงขอกำหนดมาตรการป้องกันและแก้ไขผลกระทบสิ่งแวดล้อม เพื่อลดผลกระทบดังกล่าวใน **"ด้านการจัดการกากของเสีย"** ตามมาตรการดังต่อไปนี้

1. จัดให้มีคนงานที่รับผิดชอบในการเก็บรวบรวมขยะมูลฝอยไว้ในบริเวณพื้นที่ที่กำหนดไว้อย่างน้อยวันละ 1 ครั้ง
2. ของเสียอันตรายให้นำไปกำจัดอย่างถูกต้องตามประกาศกระทรวงอุตสาหกรรม เรื่อง การกำจัดสิ่งปฏิกูลหรือวัสดุไม่ใช้แล้ว พ.ศ.2548 ต่อไป
3. จัดให้มีถังภาชนะรองรับขยะมูลฝอยที่มีฝาปิดมิดชิดตามจุดต่างๆ ภายในพื้นที่ก่อสร้างอย่างเพียงพอ และประสานงานกับหน่วยงานที่ได้รับอนุญาตจากหน่วยงานท้องถิ่นในการเก็บขนขยะมูลฝอยเข้ามาดำเนินการเก็บขยะเพื่อนำไปกำจัดยังสถานที่กำจัดต่อไป
4. จัดเก็บเศษวัสดุ เศษดินและขยะจากกิจกรรมการก่อสร้าง โดยรวบรวม บรรจุ และกำจัดให้เหมาะสม
5. ควบคุมการจัดการน้ำมันที่เกิดจากโครงการ เช่น จากการเปลี่ยนถ่ายน้ำมันเครื่องอุปกรณ์ก่อสร้าง เป็นต้น โดยบรรจุในถังและให้นำไปกำจัดหรือบำบัดอย่างถูกต้อง ตามประกาศกระทรวงอุตสาหกรรม เรื่อง การกำจัดสิ่งปฏิกูลหรือวัสดุไม่ใช้แล้ว พ.ศ.2548 ต่อไป
6. ควบคุมคนงานก่อสร้างให้ทิ้งกากของเสียลงในถังรองรับ และให้มีการนำไปกำจัดอย่างสม่ำเสมอ
7. กำหนดพื้นที่กองเก็บวัสดุอย่างเป็นสัดส่วน
8. ห้ามเผาขยะในบริเวณก่อสร้างเด็ดขาด
9. กำหนดให้มีการคัดแยกขยะและวัสดุจากการก่อสร้างที่สามารถนำกลับมาใช้ใหม่ได้ เช่น เศษไม้ เศษเหล็ก อิฐ กระป๋องสี แปรงทาสี กระป๋องสเปรย์ เป็นต้น ออกจากขยะมูลฝอยโดยทั่วไป เพื่อนำกลับมาใช้ซ้ำ หรือนำไปจำหน่ายให้แก่บริษัทรับซื้อต่อไป
10. จัดให้มีการแยกขยะและติดฉลากตามประเภทของขยะ

STECON

11. ผู้รับเหมาก่อสร้างต้องประสานงานกับ อบต. หรือหน่วยงานที่ได้รับอนุญาตจากหน่วยงานท้องถิ่นให้เข้ามาดำเนินการจัดเก็บขยะมูลฝอย เพื่อป้องกันขยะมูลฝอยตกค้างในพื้นที่โครงการ ซึ่งจะเป็นแหล่งพาหะนำโรค และส่งกลิ่นรบกวน
12. จัดเตรียมห้องส้วมที่ถูกหลักสุขาภิบาลให้เพียงพอสำหรับคนงานก่อสร้างตามที่กฎหมายกำหนด พร้อมทั้งจัดสร้างบ่อเกรอะ หรือถังบำบัดน้ำเสียสำเร็จรูป เพื่อบำบัดน้ำเสียจากการอุปโภค-บริโภคจากคนงานก่อสร้าง ทำให้น้ำเสียที่ผ่านการบำบัดแล้วมีคุณภาพตามมาตรฐานน้ำทิ้งและติดต่อหน่วยงานที่รับผิดชอบเข้ามาสูบสิ่งปฏิกูลในถังบำบัดน้ำเสียสำเร็จรูปนำไปกำจัดต่อ ทั้งนี้ในถังบำบัดน้ำเสียสำเร็จรูปดังกล่าวจะได้รับการดูแลให้มีประสิทธิภาพคือยู่เสมอตลอดระยะเวลาก่อสร้าง

จึงประกาศมาให้ถือปฏิบัติโดยเคร่งครัด

ทั้งนี้ตั้งแต่ วันที่ 15 เมษายน 2563 เป็นต้นไป

ลงชื่อ [redacted]

ผู้จัดการโครงการ

STECON

ประกาศ

หน่วยงาน โครงการก่อสร้างโรงไฟฟ้าปลวกแดง

เรื่อง มาตรการป้องกันและแก้ไขผลกระทบสิ่งแวดล้อม ระยะก่อสร้าง

ด้านการระบายน้ำและควบคุมน้ำท่วม

ด้วยโครงการก่อสร้างโรงไฟฟ้าปลวกแดง ได้ดำเนินกระบวนการก่อสร้าง มีกิจกรรมต่างๆที่อาจส่งผลกระทบด้านสิ่งแวดล้อมในพื้นที่หรือพื้นที่ข้างเคียงได้ จึงขอกำหนดมาตรการป้องกันและแก้ไขผลกระทบสิ่งแวดล้อม เพื่อลดผลกระทบดังกล่าวใน **"ด้านการระบายน้ำและควบคุมน้ำท่วม"** ตามมาตรการดังต่อไปนี้

1. จัดเก็บเศษวัสดุ และขยะจากกิจกรรมการก่อสร้างและคัดแยก โดยรวบรวม และส่งให้หน่วยงานที่ได้รับอนุญาตนำไปกำจัดอย่างถูกวิธี เพื่อป้องกันเศษวัสดุ และขยะจากกิจกรรมการก่อสร้างถูกชะล้างจนไปอุดตันทางระบายน้ำของโครงการ
2. ออกแบบระบบระบายน้ำฝนพื้นที่โครงการ เพื่อป้องกันปัญหาการกีดขวางทางน้ำเดิม และปัญหาน้ำท่วมพื้นที่ใกล้เคียง
3. ห้ามทิ้งขยะ เศษวัสดุก่อสร้างลงรางระบายน้ำ
4. ให้มีการดูแลรางระบายน้ำไม่ให้อุดตันอย่างสม่ำเสมอ

จึงประกาศมาให้ถือปฏิบัติโดยเคร่งครัด

ทั้งนี้ตั้งแต่ วันที่ 15 เมษายน 2563 เป็นต้นไป

ลงชื่อ. [redacted]

([redacted])

ผู้จัดการโครงการ

STECON

ประกาศ

หน่วยงาน โครงการก่อสร้างโรงไฟฟ้าปลวกแดง

เรื่อง มาตรการป้องกันและแก้ไขผลกระทบสิ่งแวดล้อม ระยะก่อสร้าง ด้านเศรษฐกิจสังคม

ด้วยโครงการก่อสร้างโรงไฟฟ้าปลวกแดง ได้ดำเนินกระบวนการก่อสร้าง มีกิจกรรมต่างๆที่อาจส่งผลกระทบด้านสิ่งแวดล้อมในพื้นที่หรือพื้นที่ข้างเคียงได้ จึงขอกำหนดมาตรการป้องกันและแก้ไขผลกระทบสิ่งแวดล้อม เพื่อลดผลกระทบดังกล่าวใน **"ด้านเศรษฐกิจสังคม"** ตามมาตรการดังต่อไปนี้

1. ต้องปฏิบัติตามมาตรการป้องกันและกระทบต่อสิ่งแวดล้อมที่กำหนดให้อย่างเคร่งครัด
2. พิจารณารับคนในท้องถิ่นที่มีคุณสมบัติเหมาะสมตามความต้องการเข้าทำงานเป็นลำดับแรก
3. จัดทำทะเบียนคนงานทั้งคนงานต่างถิ่นและต่างด้าว
4. จัดให้มีหัวหน้าโครงการเป็นผู้ดูแลคนงาน รวมทั้งมีเจ้าหน้าที่ดูแลการเข้า-ออกพื้นที่ก่อสร้างอย่างเคร่งครัด
5. ควบคุมกิจกรรมการก่อสร้างและพฤติกรรมของคนงานก่อสร้างเพื่อไม่ให้ส่งผลกระทบต่อคนในพื้นที่
6. จัดให้มีขอบเขตที่พักคนงานชั่วคราว และพื้นที่ก่อสร้างอย่างชัดเจน
7. กำหนดกฎระเบียบการทำงานอย่างชัดเจน และควบคุมดูแลคนงานก่อสร้างอย่างเคร่งครัด
8. บริเวณที่พักคนงานก่อสร้างที่ตั้งอยู่ติดกับชุมชนต้องควบคุมดูแลพฤติกรรมคนงานอย่างใกล้ชิด เพื่อมิให้ก่อความเดือดร้อนรำคาญต่อชุมชนที่อยู่ใกล้เคียง

จึงประกาศมาให้ถือปฏิบัติโดยเคร่งครัด

ทั้งนี้ตั้งแต่ วันที่ 15 เมษายน 2563 เป็นต้นไป

ลงชื่อ.. [redacted]

([redacted])

ผู้จัดการโครงการ

STECON

ประกาศ

หน่วยงาน โครงการก่อสร้างโรงไฟฟ้าปลวกแดง

เรื่อง มาตรการป้องกันและแก้ไขผลกระทบสิ่งแวดล้อม ระยะก่อสร้าง

ด้านสาธารณสุข/อาชีวอนามัยและความปลอดภัย

ด้วยโครงการก่อสร้างโรงไฟฟ้าปลวกแดง ได้ดำเนินกระบวนการก่อสร้าง มีกิจกรรมต่างๆที่อาจส่งผลกระทบด้านสิ่งแวดล้อมในพื้นที่หรือพื้นที่ข้างเคียงได้ จึงขอกำหนดมาตรการป้องกันและแก้ไขผลกระทบสิ่งแวดล้อม เพื่อลดผลกระทบดังกล่าวใน **"ด้านสาธารณสุข/อาชีวอนามัยและความปลอดภัย"** ตามมาตรการดังต่อไปนี้

1. จัดให้มีหน่วยปฐมพยาบาลเบื้องต้น และเวชภัณฑ์พื้นฐาน รวมทั้งรถรับส่งในกรณีฉุกเฉิน ตามกฎกระทรวงแรงงาน ว่าด้วยการจัดสวัสดิการในสถานประกอบกิจการ พ.ศ.2548 ในบริเวณพื้นที่ก่อสร้าง
2. จัดให้มีน้ำดื่มสะอาดสำหรับคนงาน
3. จัดเตรียมห้องสุขาที่ถูกหลักสุขาภิบาลโดยกำหนดในอัตราส่วนสำหรับคนงานก่อสร้าง 15 คนต่อห้อง
4. ก่อนการจ้างแรงงานผู้รับเหมามีกระบวนการสัมภาษณ์ ตรวจสุขภาพ ร่างกาย และขอใบรับรองแพทย์เพื่อยืนยันว่าบุคคลนั้นไม่มีโรคที่รักษาไม่หาย และโรคประจำตัวซึ่งส่งผลต่อการทำงาน ผู้รับเหมาจะให้ความช่วยเหลือปฐมพยาบาลในโครงการฯ และที่พักของผู้ปฏิบัติงาน โรงพยาบาลท้องถิ่นจะใช้ในกรณีฉุกเฉิน บันทึกทางการแพทย์ทั้งหมดจะได้รับการดูแลโดยผู้รับเหมาในโครงการ
5. อบรมคนงานเรื่องสุขอนามัยและการป้องกันโรค ความประพฤติ การไม่ก่อเหตุรำคาญ สิ่งเสพติด
6. กำกับให้ผู้รับเหมาปฏิบัติตามกฎหมายแรงงานว่าด้วยการตรวจสุขภาพร่างกายและสุขภาพตามความเสี่ยง
7. จัดทำบัญชีรายชื่อคนงานก่อสร้างแจ้งจำนวนและโรคประจำตัวของคนงานก่อสร้างแก่สถานบริการสาธารณะสุขในพื้นที่ที่รับผิดชอบทราบก่อนเข้าปฏิบัติงาน
8. ก่อนเริ่มก่อสร้างโครงการฯ ควรมีการอบรมให้ความรู้ด้านสุขภาพและวิธีการปฏิบัติกรณีเกิดอุบัติเหตุร้ายแรงหรือเหตุฉุกเฉินแก่คนงานก่อสร้างพนักงานโครงการฯ
9. จัดระบบสุขาภิบาลสิ่งแวดล้อมในบริเวณที่พักคนงานก่อสร้างและพื้นที่ก่อสร้างให้ถูกสุขลักษณะ

STECON

10. กรณีจัดให้มีที่พักคนงานชั่วคราว จะต้องมีการจัดระบบสาธารณูปโภค และสาธารณูปการให้เพียงพอ และต้องปฏิบัติตามมาตรฐานหรือกฎหมายที่เกี่ยวข้อง ได้แก่ ประกาศกระทรวงสาธารณสุข ที่ 7/2538 โดยกำหนดจำนวนคนงานต่อพื้นที่ของอาคารที่พักของคนงานก่อสร้าง เป็นต้น
11. จัดเตรียมที่พักอาศัยสำหรับลูกจ้างให้เป็นไปตามประกาศคณะกรรมการสวัสดิการแรงงาน เรื่อง มาตรการด้านสวัสดิการแรงงานที่พักอาศัยสำหรับลูกจ้างประเภทกิจการก่อสร้าง
12. จัดระบบการรักษาความปลอดภัยในที่พักคนงานก่อสร้างให้เข้มงวด
13. ควบคุมพฤติกรรมคนงานก่อสร้างอย่างใกล้ชิด และมิให้ก่อความเดือดร้อนรำคาญเพื่อความปลอดภัยต่อชุมชนที่อยู่ใกล้เคียง
14. จัดให้มีการเฝ้าระวังโรคติดต่อโดยหน่วยงานสาธารณสุขในพื้นที่ร่วมกับโครงการฯ
15. กำกับและดูแลให้บริษัทรับเหมาปฏิบัติตามข้อตกลงอย่างเคร่งครัด เช่น การตรวจติดตามแคมป์ที่พักอาศัย การสุ่มตรวจสิ่งเสพติด การแยกขยะในที่พักคนงานตามหลักวิธีการติดตามการจัดการขยะของผู้รับเหมาช่วง
16. จัดทำช่องทางร้องเรียนผ่านคณะกรรมการติดตามผลกระทบสิ่งแวดล้อม
17. กำกับให้บริษัทรับเหมาประสานงานกับโรงเรียน โดยเฉพาะระดับอนุบาลถึงประถมอย่างน้อย 6 เดือน ก่อนเริ่มก่อสร้างโครงการ ในกรณีที่คนงานจะนำลูกหลานเข้ามาเรียนในพื้นที่
18. โครงการฯ กำหนดเงื่อนไขให้กับผู้รับเหมาก่อสร้างและทีมงานที่เข้ามาปฏิบัติงานภายในโรงไฟฟ้าในสัญญาจัดจ้าง และบังคับใช้มาตรการด้านความปลอดภัยอาชีวอนามัย และสภาพแวดล้อมในการทำงานทั้งในส่วนการออกแบบก่อสร้าง และดำเนินการเพื่อสอดคล้องกับมาตรฐาน และกฎระเบียบด้านอาชีวอนามัยและความปลอดภัย
19. จัดให้มีบุคคลากรที่มีความรู้ความสามารถรับผิดชอบดูแลด้านความปลอดภัยอาชีวอนามัย และสภาพแวดล้อมในการทำงาน
20. โครงการฯ และผู้รับเหมาก่อสร้างหลัก จะต้องจัดตั้งคณะกรรมการความปลอดภัย อาชีวอนามัย และสภาพแวดล้อมในการทำงาน ซึ่งคณะกรรมการจะต้องครอบคลุมไปถึงหัวหน้าผู้รับเหมารายย่อยต่างๆ ในโครงการฯ ด้วย โดยผู้จัดการความปลอดภัย อาชีวอนามัย และสภาพแวดล้อมในการทำงาน จะรายงานตรงต่อผู้จัดการโครงการฯ และกำหนดให้จัดประชุมอย่างน้อย เดือนละ 2 ครั้ง เพื่อประเมินผลและเสนอแนะแนวทางในการแก้ไข

21. จัดให้มีหน่วยปฐมพยาบาลเบื้องต้นและเวชภัณฑ์พื้นฐาน รวมทั้งรถรับ-ส่งในกรณีฉุกเฉิน ตามกฎกระทรวงแรงงาน ว่าด้วยการจัดสวัสดิการในสถานประกอบกิจการ พ.ศ. 2548 ในบริเวณพื้นที่ก่อสร้าง
22. กำหนดให้มีการตรวจสอบอุปกรณ์คุ้มครองความปลอดภัยส่วนบุคคล (Personal Protective Equipment) อย่างสม่ำเสมอ หรือตามที่กำหนดไว้ในคู่มือความปลอดภัยในการทำงานของโครงการฯ (Safety Procedure)
23. หน่วยผลิตไอน้ำติดตั้งเป็นโครงสร้างเหล็กโดยมีทางเดินและบรรไดขึ้นลง เพื่อเข้าไปทำงานได้อย่างมั่นคง ปลอดภัย
24. ติดตั้งฉนวนกันความร้อนของระบบท่อไอน้ำและน้ำร้อน เพื่อความปลอดภัยต่อการปฏิบัติงาน
25. การติดตั้งอุปกรณ์และก่อสร้างจะดำเนินการโดยบริษัทผู้รับเหมา ที่มีความน่าเชื่อถือและมีประสบการณ์การทำงาน โดยจะมีเจ้าหน้าที่ความปลอดภัยในการทำงานควบคุมดูแลในข้อปฏิบัติความปลอดภัยอย่างเคร่งครัด มีการตรวจสอบและทดสอบการติดตั้งให้ได้มาตรฐานโดยวิศวกร
26. ก่อนการเดินระบบ จะมีการตรวจสอบความปลอดภัยในการทำงานของหน่วยผลิตไอน้ำ และทดสอบสภาพการทำงานของลิ้นนิรภัย โดยการควบคุมจากวิศวกรผู้ที่ได้รับอนุญาตให้ตรวจสอบหม้อไอน้ำตามพระราชบัญญัติวิชาชีพวิศวกร
27. ผู้รับเหมาก่อสร้างหลัก จะต้องจัดเตรียมอุปกรณ์ดับเพลิงไว้ให้พร้อม และเพียงพอกับผู้ปฏิบัติงานที่จะเข้าทำงานในพื้นที่อันตราย หรืองานที่เกี่ยวข้องกับความร้อนสูงซึ่งเสี่ยงต่อการเกิดเพลิงไหม้ เช่น การเชื่อมโลหะ ทีมงานช่างเชื่อมทุกชุดจะต้องมีสารเคมีดับเพลิงอยู่ข้างจุดทำงานเสมอ สำหรับการเชื่อมโลหะบนที่สูงจะต้องมีการปูฉนวนกันไฟไว้ด้านใต้บริเวณที่ทำงานเชื่อมโลหะ ป้องกันสะเก็ดไฟเชื่อมตกลงไปยังเบื้องล่าง ซึ่งเป็นการไม่ปลอดภัยต่อผู้ปฏิบัติงานที่อยู่เบื้องล่าง เป็นต้น
28. ผู้รับเหมาก่อสร้างหลัก จะต้องจัดเตรียมแผนการประสานงานกับหน่วยงานดับเพลิงของท้องถิ่น เพื่อให้มีความพร้อมในยามเกิดเหตุการณ์ฉุกเฉิน
29. มีการควบคุมการเข้า-ออกพื้นที่อันตรายจากงานก่อสร้าง ควบคุมการจราจรปิดป้ายเตือนอันตรายอย่างชัดเจน โดยหัวหน้าผู้คุมงานหรือเจ้าหน้าที่ความปลอดภัยในการทำงาน
30. มีการตรวจสอบสภาพการทำงานและอุปกรณ์ที่ใช้ในการก่อสร้าง โดยเฉพาะจุดที่เสี่ยงต่อการเกิดอันตรายหรือเกิดอัคคีภัย
31. มีการตรวจสอบการทำงานของอุปกรณ์ดับเพลิงอย่างสม่ำเสมอ ตามที่กำหนดไว้ในคู่มือความปลอดภัยในการทำงานของโครงการฯ (Safety Procedure)

จึงประกาศมาให้ถือปฏิบัติโดยเคร่งครัด
ทั้งนี้ตั้งแต่ วันที่ 15 เมษายน 2563 เป็นต้นไป

ลงชื่อ..[redacted]

([redacted]

ผู้จัดการโครงการ

STECON

ประกาศ

หน่วยงาน โครงการก่อสร้างโรงไฟฟ้าปลวกแดง

เรื่อง มาตรการป้องกันและแก้ไขผลกระทบสิ่งแวดล้อม ระยะก่อสร้าง ด้านการเกิดอันตรายร้ายแรง

ด้วยโครงการก่อสร้างโรงไฟฟ้าปลวกแดง ได้ดำเนินกระบวนการก่อสร้าง มีกิจกรรมต่างๆ ที่อาจส่งผลกระทบด้านสิ่งแวดล้อมในพื้นที่หรือพื้นที่ข้างเคียงได้ จึงขอกำหนดมาตรการป้องกันและแก้ไขผลกระทบสิ่งแวดล้อม เพื่อลดผลกระทบดังกล่าวใน **"ด้านการเกิดอันตรายร้ายแรง"** ตามมาตรการดังต่อไปนี้

1. กำหนดให้พื้นที่ที่จะเชื่อมต่อระบบท่อส่งก๊าซธรรมชาติและระบบท่อส่งน้ำมันดีเซลเป็นพื้นที่เฉพาะ ห้ามมีการทำงานที่เกี่ยวข้องกับความร้อนหรือประกายไฟ โดยจัดทำป้ายเตือนอันตรายโดยรอบ ในกรณีที่มีความจำเป็นต้องเข้าไปทำงานในพื้นที่ดังกล่าว จะต้องขออนุญาตก่อนเข้าพื้นที่ทำงาน
2. กั้นบริเวณพื้นที่ที่ดำเนินการเชื่อม พร้อมทั้งติดตั้งเครื่องหมายเตือนแสดงเขตหวงห้ามที่อาจเกิดอันตราย พร้อมทั้งจัดให้มีระบบการขออนุญาตเข้าทำงาน (Work Permit)
3. ก่อนการก่อสร้างผู้รับเหมาก่อสร้างจะต้องจัดทำ และส่งแผนปฏิบัติการความปลอดภัยและอาชีวอนามัย ให้บริษัท กัลฟ์ พีดี จำกัด ให้ความเห็นชอบและควบคุมให้เป็นไปตามแผนดังกล่าว
4. จัดเตรียมอุปกรณ์คุ้มครองความปลอดภัยส่วนบุคคล (Personal Protective Equipment) ให้กับพนักงานทุกคนอย่างเพียงพอและเหมาะสมกับสภาพการทำงาน
5. จัดให้มีเจ้าหน้าที่ความปลอดภัย ดูแลและตรวจสอบการทำงาน คอยดูแล และควบคุมให้มีการสวมใส่อุปกรณ์ป้องกันภัยส่วนบุคคลให้เหมาะสมตามความจำเป็นของงานในขณะปฏิบัติงาน
6. จัดหาอุปกรณ์ดับเพลิงชนิดเคมี และสามารถเคลื่อนย้ายได้ไว้ในจำนวนที่เหมาะสม และเตรียมไว้ในพื้นที่ที่มีกิจกรรมการก่อสร้างที่อาจก่อให้เกิดอัคคีภัยได้
7. จัดให้มีหน่วยปฐมพยาบาลเบื้องต้นและเวชภัณฑ์พื้นฐาน รวมทั้งรถรับส่งในกรณีฉุกเฉิน ตามกฎกระทรวงแรงงาน ว่าด้วยการจัดสวัสดิการในสถานประกอบกิจการ พ.ศ.2548 ในบริเวณพื้นที่ก่อสร้าง

STECON

8. พื้นที่ที่อาจจะก่อให้เกิดอันตราย ต้องติดป้ายเตือนให้พนักงานทราบ และกำหนดบังคับไม่ให้ทำงานในพื้นที่ดังกล่าวเป็นเวลานาน โดยปราศจากเครื่องป้องกันอันตรายส่วนบุคคล
9. ติดต่อประสานงานกับโรงพยาบาลที่อยู่ใกล้พื้นที่โครงการ เพื่อรับส่งผู้ป่วยในกรณีฉุกเฉิน

จึงประกาศมาให้ถือปฏิบัติโดยเคร่งครัด

ทั้งนี้ตั้งแต่ วันที่ 15 เมษายน 2563 เป็นต้นไป

ลงชื่อ.[redacted]..

ผู้จัดการโครงการ

ภาคผนวก ข.4

บันทึกการฉีดพรมน้ำภายในพื้นที่โครงการ

STECON บริษัท ซิโน-ไทย เอ็นจีเนียริ่ง แอนด์ คอนสตรัคชั่น จำกัด (มหาชน)
SINO-THAI ENGINEERING & CONSTRUCTION PUBLIC COMPANY LIMITED

แบบฟอร์มบันทึกการฉีดพรมน้ำ ในพื้นที่ก่อสร้างโครงการโรงไฟฟ้าปลวกแดง

(Record of water spry in GPD Power plant construction area)

เลขทะเบียนรถ(Truck registration No.) 51-8377 เดือน(Month) มกราคม 2565

วันที่	เช้า			บ่าย			หมายเหตุ	ผู้ดำเนินการฉีดพรมน้ำ	ผู้สั่งการตรวจสอบ
Date	เวลา	เวลา	เวลา	เวลา	เวลา	เวลา	Remark	Proceeded	Request, Inspector signature
1									
2									
3				วันหยุด					
4									
5	0840	10.05	11.45	13.07	15.30	—			
6	06.38	09.10	10.55	13.10	14.35	16.28			
7	06.37	08.36	11.15	13.18	14.08	15.54			
8	06.32	08.18	10.15	13.09	14.09	15.27			
9	06.32	09.31	10.45	13.08	14.17	—			
10	06.32	09.03	11.09	13.14	14.32	15.54			
11	06.31	08.55	11.11	13.12	14.26	15.51			
12	06.36	08.35	11.10	14.04	15.00	16.05			
13	06.37	09.10	11.15	13.11	15.10	16.22			
14	06.31	08.45	11.18	13.12	15.54	16.21			
15	06.33	—	—	—	—	—	ล้างรถบรรทุกน้ำมัน		
16	—	—	—	—	—	—	รถเสีย		
17	—	—	—	—	—	—	รถเสีย		
18	—	—	—	13.15	15.05	—			
19	06.33	08.45	10.50	13.13	14.48	16.23			
20	06.29	11.05	—	14.44	—	—			
21	—	—	—	14.10	—	—	เช้าฝนตก		
22	—	—	—	13.11	14.36	15.50			
23	—	—	—	—	—	—	ฝนตกตลอดวัน		
24	06.38	11.25	—	13.12	14.38	—			
25	06.32	10.46	—	13.20	14.24	16.04			
26	06.35	09.03	10.37	13.10	14.00	—			
27	06.36	10.33	11.20	13.16	—	—			
28	—	—	—	—	—	—	เสาร์		
29	06.32	—	—	—	—	—	ฝนตกบางพื้นที่		
30	06.34	09.25	11.01	13.18	—	—			
31	06.34	10.52	—	13.07	14.34	15.31			

[redacted]

STECON บริษัท ซิโน-ไทย เอ็นจีเนียริ่ง แอนด์ คอนสตรัคชั่น จำกัด (มหาชน)
SINO-THAI ENGINEERING & CONSTRUCTION PUBLIC COMPANY LIMITED

แบบฟอร์มบันทึกการฉีดพรมน้ำ ในพื้นที่ก่อสร้างโครงการโรงไฟฟ้าปลวกแดง

(Record of water spry in GPD Power plant construction area)

เลขทะเบียนรถ(Truck registration No.) 50-1727 กทม. เดือน(Month) มกราคม 2565

วันที่	เช้า			บ่าย			หมายเหตุ	ผู้ดำเนินการฉีดพรมน้ำ	ผู้สั่งการตรวจสอบ
Date	เวลา	เวลา	เวลา	เวลา	เวลา	เวลา	Remark	Proceeded	Request, Inspector signature
1									
2									
3				วันหยุด					
4									
5	08.30	09.20	—	13.20	15.00	17.00			
6	09.00	11.00	—	14.10	16.00	—			
7	06.50	10.20	—	14.00	15.10	18.00			
8	06.45	09.45	—	13.20	15.00	—			
9	07.00	09.20	11.20	13.10	16.00	—			
10	06.00	11.00	—	13.30	15.10	17.50			
11	06.30	10.50	—	12.30	16.00	—			
12	07.45	11.10	—	15:00	17.10	—			
13	07.30	11.00	—	12.00	16.00	18.00			
14	08.00	09.55	11.00	14.00	17.10	—			
15	09.00	11.00	—	13.30	15.00	—			
16	06.50	08.30	10.40	12.00	—	—			
17	07.20	09.20	—	13.00	16.20	—			
18	07.00	09.30	—	13.00	15.50	—			
19	07.30	09.30	11.00	15.10	—	—			
20	07.55	09.40	—	13.00	15.00	17.20			
21	—	—	—	12.00	17.30	—	เช้าฝนตก		
22	08.00	11.00	—	13.00	16.30	—			
23	—	—	—	16.30	17.00	—	เช้าฝนตก		
24	07.20	09.30	—	13.50	17.00	—			
25	06.40	08.50	10.55	12.30	16.30	—			
26	09.30	10.50	—	13.00	16.10	17.30			
27	08.10	11.00	—	13.00	15.10	17.00			
28	11.00	—	—	13.00	15.30	—			
29	07.50	09.30	11.00	12.30	16.20	—			
30	06.10	10.10	—	13.20	15.50	17.00			
31	07.30	11.30	—	13.00	15.10	17.30			

[redacted]

STECON บริษัท ซิโน-ไทย เอ็นจีเนียริ่ง แอนด์ คอนสตรัคชั่น จำกัด (มหาชน)
SINO-THAI ENGINEERING & CONSTRUCTION PUBLIC COMPANY LIMITED

แบบฟอร์มบันทึกการฉีดพรมน้ำ ในพื้นที่ก่อสร้างโครงการโรงไฟฟ้าปลวกแดง

(Record of water spry in GPD Power plant construction area)

เลขทะเบียนรถ(Truck registration No.) 52-3092 กทม. เดือน(Month) มกราคม 2565

วันที่	เช้า			บ่าย			หมายเหตุ	ผู้ดำเนินการฉีดพรมน้ำ	ผู้สั่งการตรวจสอบ
Date	เวลา	เวลา	เวลา	เวลา	เวลา	เวลา	Remark	Proceeded	Request, Inspector signature
1									
2				วันหยุด					
3									
4									
5	07.00	11.35	—	15.00	—	—			
6	07.10	10.10	—	14.00	16.10	18.00			
7	09.00	09.10	11.00	18.00	—	—			
8	07.20	10.50	—	13.00	15.30	18.00			
9	06.00	08.20	11.00	12.20	16.40	—			
10	07.20	09.00	10.30	13.00	16.00	—			
11	07.00	09.20	10.40	15.00	—	—			
12	09.00	09.30	11.00	13.00	16.10	—			
13	06.55	08.50	10.10	13.00	15.30	—			
14	09.35	10.10	—	13.00	15.00	18.00			
15	09.00	10.30	—	13.30	16.10	17.50			
16	07.40	09.40	11.00	12.00	14.20	—			
17	07.35	09.00	—	13.00	16.00	18.00			
18	07.55	11.10	—	12.20	16.30	17.45			
19	08.00	09.45	11.00	13.00	17.00	—			
20	08.30	10.20	—	13.00	16.30	18.00			
21	—	—	—	15.00	17.20	—	เช้าฝนตก		
22	09.10	10.50	—	13.10	16.00	—			
23	—	—	—	11.10	15.40	—	เช้าฝนตก		
24	07.20	10.00	—	13.30	16.00	18.00			
25	07.00	10.00	—	13.40	15.50	17.10			
26	08.00	11.10	—	13.00	15.10	17.30			
27	09.20	11.30	—	12.55	18.00	—			
28	07.00	09.30	11.00	13.30	15.00	17.45			
29	07.00	09.50	11.10	12.30	—	—			
30	09.00	10.30	—	15.00	17.25	—			
31	08.00	10.20	—	13.00	16.00	18.30			

[redacted]

STECON บริษัท ซิโน-ไทย เอ็นจีเนียริ่ง แอนด์ คอนสตรัคชั่น จำกัด (มหาชน)
SINO-THAI ENGINEERING & CONSTRUCTION PUBLIC COMPANY LIMITED

แบบฟอร์มบันทึกการฉีดพรมน้ำ ในพื้นที่ก่อสร้างโครงการโรงไฟฟ้าปลวกแดง

(Record of water spry in GPD Power plant construction area)

เลขทะเบียนรถ(Truck registration No.) 50-1727 กทม. เดือน(Month) กุมภาพันธ์ 2565

วันที่	เช้า			บ่าย			หมายเหตุ	ผู้ดำเนินการฉีดพรมน้ำ	ผู้สั่งการตรวจสอบ
Date	เวลา	เวลา	เวลา	เวลา	เวลา	เวลา	Remark	Proceeded	Request, Inspector signature
1	07.00	09.00	—	13.00	16.20	18.00			
2	08.10	10.00	—	14.10	17.20	—			
3	07.30	09.00	11.10	15.00	17.00	—			
4	—	—	—	—	—	—	ฝนตก		
5	09.55	—	—	13.00	16.45	—			
6	08.00	09.45	—	13.00	15.00	18.00			
7	06.30	7.55	11.00	15.10	16.00	—			
8	—	—	—	—	—	—	ฝนตก		
9	—	—	—	—	—	—	ฝนตก		
10	—	—	—	—	—	—	ฝนตก		
11	09.00	11.00	—	14.00	—	—			
12	—	—	—	—	—	—	ฝนตก		
13	—	—	—	—	—	—	ฝนตก		
14	—	—	—	—	—	—	ฝนตกตั้งแต่เช้า		
15	—	—	—	—	—	—	ฝนตกตั้งแต่เช้า		
16	—	—	—	—	—	—	ฝนตก		
17	—	—	—	—	—	—	ฝนตก		
18	—	—	—	—	—	—	ฝนตก		
19	—	—	—	—	—	—	ฝนตกตั้งแต่เช้า		
20	—	—	—	—	—	—	ฝนตกตั้งแต่เช้า		
21	06.45	09.40	10.55	13.30	16.00	—			
22	06.30	08.40	11.10	14.00	16.30	18.00			
23	06.30	08.30	11.00	14.00	17.00	—			
24	06.30	08.00	10.00	13.30	16.40	—			
25	07.00	09.55	10.50	14.00	16.00	—			
26	07.00	09.40	11.00	14.30	17.30	—			
27	06.30	08.50	—	14.00	17.30	—			
28	06.40	08.00	10.30	14.40	—	—			
29	06.50	09.00	—	13.50	16.00	—			
30	06.55	09.10	—	12.00	—	—			
31	07.00	10.00	—	13.00	15.10	17.00			

[redacted]

บริษัท ซิโน-ไทย เอ็นจีเนียริ่ง แอนด์ คอนสตรัคชั่น จำกัด (มหาชน)
SINO-THAI ENGINEERING & CONSTRUCTION PUBLIC COMPANY LIMITED

แบบฟอร์มบันทึกการฉีดพรมน้ำ ในพื้นที่ก่อสร้างโครงการโรงไฟฟ้าปลวกแดง

(Record of water spry in GPD Power plant construction area)

เลขทะเบียนรถ(Truck registration No.) 82-3098 กทม. เดือน(Month) กุมภาพันธ์ 2565

วันที่	เช้า			บ่าย			หมายเหตุ	ผู้ดำเนินการฉีดพรมน้ำ	ผู้สั่งการตรวจสอบ
Date	เวลา	เวลา	เวลา	เวลา	เวลา	เวลา	Remark	Proceeded	Request, Inspector signature
1	07.45	09.00	11.00	13.30	15.00	17.10		[redacted]	
2	09.00	11.10	-	13.40	14.00	-			
3	07.45	10.20	-	13.00	15.00	-			
4	-	-	-	-	-	-	ฝนตก		
5	10.00	-	-	13.50	17.00	-			
6	07.50	09.45	-	14.00	18.00	-			
7	06.50	11.00	-	13.00	15.00	18.00			
8	-	-	-	-	-	-	ฝนตก		
9	-	-	-	-	-	-	ฝนตก		
10	-	-	-	-	-	-	ฝนตก		
11	08.00	11.00	-	14.10	17.00	-			
12	-	-	-	-	-	-	ฝนตก		
13	-	-	-	-	-	-	ฝนตก		
14	-	-	-	-	-	-	ฝนตกเล็กน้อย		
15	-	-	-	-	-	-	ฝนตกเล็กน้อย		
16	-	-	-	-	-	-	ฝนตก		
17	-	-	-	-	-	-	ฝนตก		
18	-	-	-	-	-	-	ฝนตก		
19	-	-	-	-	-	-	ฝนตกเล็กน้อย		
20	-	-	-	-	-	-	ฝนตกเล็กน้อย		
21	07.50	10.00	-	13.00	16.45	-			
22	08.40	10.10	-	13.00	16.10	17.50			
23	08.00	09.30	-	13.00	16.30	-			
24	09.00	11.30	-	14.20	16.50	-			
25	07.00	09.20	11.00	13.30	15.20	17.10			
26	06.45	08.20	10.30	14.00	-	-			
27	06.50	07.55	10.50	14.00	17.00	-			
28	07.00	09.00	11.20	13.30	16.30	18.10			
29	07.35	10.00	-	13.00	15.20	17.40			
30	07.40	09.45	-	13.30	16.20	-			
31	07.00	10.00	-	14.00	17.00	-			

บริษัท ซิโน-ไทย เอ็นจีเนียริ่ง แอนด์ คอนสตรัคชั่น จำกัด (มหาชน)
SINO-THAI ENGINEERING & CONSTRUCTION PUBLIC COMPANY LIMITED

แบบฟอร์มบันทึกการฉีดพรมน้ำ ในพื้นที่ก่อสร้างโครงการโรงไฟฟ้าปลวกแดง

(Record of water spry in GPD Power plant construction area)

เลขทะเบียนรถ(Truck registration No.) 51-2377 กทม. เดือน(Month) กุมภาพันธ์ 2565

วันที่	เช้า			บ่าย			หมายเหตุ	ผู้ดำเนินการฉีดพรมน้ำ	ผู้สั่งการตรวจสอบ
Date	เวลา	เวลา	เวลา	เวลา	เวลา	เวลา	Remark	Proceeded	Request, Inspector signature
1	07.00	10.00	-	14.10	-	-		[redacted]	
2	06.50	11.00	-	13.30	16.00	-			
3	06.50	10.10	-	13.45	-	-			
4	-	-	-	-	-	-	ฝนตก		
5	-	10.00	11.00	14.40	16.50	-			
6	07.00	09.30	11.20	15.10	17.20	-			
7	08.00	11.00	-	14.00	17.00				
8	-	-	-	-	-	-	ฝนตก		
9	-	-	-	-	-	-	ฝนตก		
10	-	-	-	-	-	-	ฝนตก		
11	09.50	-	-	14.00	16.40	-			
12	-	-	-	-	-	-	ฝนตก		
13	-	-	-	-	-	-	ฝนตก		
14	-	-	-	-	-	-	ฝนตกเล็กน้อย		
15	-	-	-	-	-	-	ฝนตกเล็กน้อย		
16	-	-	-	-	-	-	ฝนตก		
17	-	-	-	-	-	-	ฝนตก		
18	-	-	-	-	-	-	ฝนตก		
19	-	-	-	-	-	-	ฝนตกเล็กน้อย		
20	-	-	-	-	-	-	ฝนตกเล็กน้อย		
21	-	10.00	11.00	14.00	16.00	-			
22	06.50	09.10	10.50	15.00	-	-			
23	06.20	08.00	-	13.00	15.20	17.20			
24	07.00	10.00	-	13.30	16.10	18.00			
25	08.00	10.40	-	13.00	15.30	17.50			
26	09.10	10.50	-	14.10	18.00	-			
27	06.50	08.40	10.45	13.00	-	-			
28	07.00	09.40	-	13.00	16.30	-			
29	07.35	10.00	-	13.00	15.20	-			
30	07.45	09.50	11.00	13.30	-	-			
31	08.00	10.00	-	14.10	-	-			

บริษัท ซิโน-ไทย เอ็นจีเนียริ่ง แอนด์ คอนสตรัคชั่น จำกัด (มหาชน)
SINO-THAI ENGINEERING & CONSTRUCTION PUBLIC COMPANY LIMITED

แบบฟอร์มบันทึกการฉีดพรมน้ำ ในพื้นที่ก่อสร้างโครงการโรงไฟฟ้าปลวกแดง

(Record of water spry in GPD Power plant construction area)

เลขทะเบียนรถ(Truck registration No.) 50-1727 กทม. เดือน(Month) มีนาคม 2565

วันที่	เช้า			บ่าย			หมายเหตุ	ผู้ดำเนินการฉีดพรมน้ำ	ผู้สั่งการตรวจสอบ
Date	เวลา	เวลา	เวลา	เวลา	เวลา	เวลา	Remark	Proceeded	Request, Inspector signature
1	08.10	10.00	-	13.10	16.00	-		[redacted]	
2	-	-	-	-	-	-	ฝนตก		
3	-	-	-	-	-	-	ฝนตก		
4	10.10	-	-	14.00	17.00	-			
5	07.45	10.00	-	15.00	17.45	-			
6	-	-	-	-	-	-	ฝนตก		
7	-	-	-	-	-	-	ฝนตก		
8	10.00	-	-	13.00	14.40	18.20			
9	06.45	09.00	-	14.00	16.35	17.40			
10	-	-	-	-	-	-	ฝนตก		
11	-	-	-	-	-	-	ฝนตก		
12	07.00	10.30	-	13.30	15.30	-			
13	08.45	10.30	-	13.00	15.35	17.00			
14	09.35	11.00	-	14.00	16.55	-			
15	07.00	10.20	11.00	13.00	17.00				
16	-	-	-	-	-	-	ฝนตก		
17	09.55	-	-	13.00	16.45	-			
18	-	-	-	-	-	-	ฝนตก		
19	08.00	10.00	-	13.30	15.00	17.30			
20	09.00	09.20	11.00	14.35	16.30	-			
21	-	-	-	-	-	-	ฝนตก		
22	-	-	-	-	-	-	ฝนตก		
23	-	-	-	-	-	-	ฝนตก		
24	09.20	11.00	-	14.00	16.10	17.55			
25	06.55	08.55	11.00	13.40	15.30	16.50			
26	07.00	10.00	-	13.30	15.50	-			
27	07.00	10.00	-	13.00	16.00	-			
28	-	-	-	-	-	-	ฝนตก		
29	-	-	-	-	-	-	ฝนตก		
30	-	-	-	-	-	-	ฝนตก		
31	-	-	-	-	-	-	ฝนตก		

สร้าง ทดแทน ฉบับเดิม

บริษัท ซิโน-ไทย เอ็นจีเนียริ่ง แอนด์ คอนสตรัคชั่น จำกัด (มหาชน)
SINO-THAI ENGINEERING & CONSTRUCTION PUBLIC COMPANY LIMITED

แบบฟอร์มบันทึกการฉีดพรมน้ำ ในพื้นที่ก่อสร้างโครงการโรงไฟฟ้าปลวกแดง

(Record of water spry in GPD Power plant construction area)

เลขทะเบียนรถ(Truck registration No.) 82-3098 กทม. เดือน(Month) มีนาคม 2565

วันที่	เช้า			บ่าย			หมายเหตุ	ผู้ดำเนินการฉีดพรมน้ำ	ผู้สั่งการตรวจสอบ
Date	เวลา	เวลา	เวลา	เวลา	เวลา	เวลา	Remark	Proceeded	Request, Inspector signature
1	06.50	08.00	11.20	14.10	16.00	17.50		[redacted]	
2	-	-	-	-	-	-	ฝนตก		
3	-	-	-	-	-	-	ฝนตก		
4	08.00	09.55	-	13.30	15.50	17.30			
5	09.20	11.00	-	14.00	-	-			
6	-	-	-	-	-	-	ฝนตก		
7	-	-	-	-	-	-	ฝนตก		
8	08.10	09.30	11.20	14.00	15.40	-			
9	08.00	-	-	13.00	15.10	17.00			
10	-	-	-	-	-	-	ฝนตก		
11	-	-	-	-	-	-	ฝนตก		
12	09.10	-	10.10	13.40	-	-			
13	06.45	09.20	11.00	13.30	16.00	-			
14	06.30	10.00	-	13.00	15.30	17.00			
15	07.00	09.30	11.00	13.30	-	-			
16	-	-	-	-	-	-	ฝนตก		
17	06.50								
18	-	-	-	-	-	-	ฝนตก		
19	08.45	09.45	-	14.00	16.20	-			
20	06.50	08.30	11.00	15.30	-	-			
21	-	-	-	-	-	-	ฝนตก		
22	-	-	-	-	-	-	ฝนตก		
23	-	-	-	-	-	-	ฝนตก		
24	08.00	10.00	-	13.00	16.00	-			
25	06.30	08.20	10.20	13.00	15.00	17.30			
26	07.00	09.00	-	14.00	15.50	-			
27	07.30	10.10	-	13.30	15.45	-			
28	-	-	-	-	-	-	ฝนตก		
29	-	-	-	-	-	-	ฝนตก		
30	-	-	-	-	-	-	ฝนตก		
31	-	-	-	-	-	-	ฝนตก		

STECON บริษัท ซิโน-ไทย เอ็นจีเนียริ่ง แอนด์ คอนสตรัคชั่น จำกัด (มหาชน)
SINO-THAI ENGINEERING & CONSTRUCTION PUBLIC COMPANY LIMITED

แบบฟอร์มบันทึกการฉีดพรมน้ำ ในพื้นที่ก่อสร้างโครงการโรงไฟฟ้าปลวกแดง

(Record of water spry in GPD Power plant construction area)

เลขทะเบียนรถ(Truck registration No.) 51-2377 กทม. เดือน(Month) มีนาคม 2565

วันที่	เช้า			บ่าย			หมายเหตุ	ผู้ดำเนินการฉีดพรมน้ำ	ผู้สั่งการตรวจสอบ
Date	เวลา	เวลา	เวลา	เวลา	เวลา	เวลา	Remark	Proceeded	Request, Inspector signature
1	07.30	10.00	–	14.00	15.00	–			
2	–	–	–	–	–	–	ฝนตก		
3	–	–	–	–	–	–	ฝนตก		
4	08.30	09.00	11.00	14.00	–	–			
5	07.00	10.00	–	13.00	16.30	–			
6	–	–	–	–	–	–	ฝนตก		
7	–	–	–	–	–	–	ฝนตก		
8	06.45	09.00	–	13.00	–	–			
9	07.00	09.20	–	14.00	16.30	–			
10	–	–	–	–	–	–	ฝนตก		
11	–	–	–	–	–	–	ฝนตก		
12	06.00	10.00	–	13.00	15.10	17.00			
13	06.30	–	–	13.00	14.50	17.50			
14	07.00	09.30	11.00	13.30	15.00	–			
15	08.00	–	–	13.30	15.00	17.30			
16	–	–	–	–	–	–	ฝนตก		
17	07.30	09.40	10.50	13.30	16.00	–			
18	–	–	–	–	–	–	ฝนตก		
19	06.55	09.30	–	13.00	–	–			
20	06.50	08.30	11.00	13.00	15.10	17.20			
21	–	–	–	–	–	–	ฝนตก		
22	09.00	11.00	–	13.30	15.00	17.00			
23	07.00	09.30	11.30	13.30	14.50	17.00			
24	08.00	10.00	–	14.00	16.30	–			
25	07.00	09.30	11.20	13.30	15.30	–			
26	07.00	09.00	11.00	14.00	–	–			
27	06.30	09.30	11.00	13.00	15.30	–			
28	–	–	–	–	–	–	ฝนตก		
29	–	–	–	–	–	–	ฝนตก		
30	–	–	–	–	–	–	ฝนตก		
31	–	–	–	–	–	–	ฝนตก		

STECON บริษัท ซิโน-ไทย เอ็นจีเนียริ่ง แอนด์ คอนสตรัคชั่น จำกัด (มหาชน)
SINO-THAI ENGINEERING & CONSTRUCTION PUBLIC COMPANY LIMITED

แบบฟอร์มบันทึกการฉีดพรมน้ำ ในพื้นที่ก่อสร้างโครงการโรงไฟฟ้าปลวกแดง

(Record of water spry in GPD Power plant construction area)

เลขทะเบียนรถ(Truck registration No.) 51-2377 เดือน(Month) เมษายน 65

วันที่	เช้า			บ่าย			หมายเหตุ	ผู้ดำเนินการฉีดพรมน้ำ	ผู้สั่งการตรวจสอบ
Date	เวลา	เวลา	เวลา	เวลา	เวลา	เวลา	Remark	Proceeded	Request, Inspector signature
1	–	–	–	13.20	15.00	–	ฝนตก		
2	07.10	08.23	09.30	12.47	14.40	17.37			
3	–	–	–	12.33	14.47	–			
4	–	–	–	–	–	–	หยุด		
5	06.13	07.36	–	14.01	14.57	–			
6	06.12	09.13	10.01	12.16	13.41	–			
7	06.00	09.17	10.56	12.14	14.13	–			
8	06.12	10.40	–	12.20	14.23	–			
9	06.09	12.17	–	13.44	14.56	15.35			
10	06.00	–	–	–	–	–			
11	05.16	09.29	–	13.01	14.30	–			
12									
13									
14				วันหยุด					
15									
16									
17	–	–	–	–	–	–	ฝนตก		
18	06.18	09.36	–	14.25	–	–			
19	06.36	–	–	14.05	–	–			
20	06.30	08.46	12.36	13.59	–	–			
21	06.06	10.01	–	12.58	14.26				
22	06.05	09.05	10.08	–	–	–			
23	–	–	12.29	13.37	15.14	16.00			
24	–	10.28	12.11	13.36	–	–			
25	–	–	12.13	13.13	14.30	–			
26	–	09.31	12.20	13.40	–	–			
27	–	–	10.00	–	–	–	ฝนตก		
28	–	–	–	–	–	–	ฝนตก		
29	–	–	–	–	–	–			
30	09.20	12.10	–	–	–	–			
31									

STECON บริษัท ซิโน-ไทย เอ็นจีเนียริ่ง แอนด์ คอนสตรัคชั่น จำกัด (มหาชน)
SINO-THAI ENGINEERING & CONSTRUCTION PUBLIC COMPANY LIMITED

แบบฟอร์มบันทึกการฉีดพรมน้ำ ในพื้นที่ก่อสร้างโครงการโรงไฟฟ้าปลวกแดง

(Record of water spry in GPD Power plant construction area)

เลขทะเบียนรถ(Truck registration No.) 80-1141 กทม. เดือน(Month) เมษายน 2565

วันที่	เช้า			บ่าย			หมายเหตุ	ผู้ดำเนินการฉีดพรมน้ำ	ผู้สั่งการตรวจสอบ
Date	เวลา	เวลา	เวลา	เวลา	เวลา	เวลา	Remark	Proceeded	Request, Inspector signature
1	–	–	–	13.00	16.00	–	ฝนตก		
2	08.00	10.10	–	13.10	15.00	17.00			
3	06.50	10.00	–	14.00	–	–			
4	06.30	08.52	–	13.05	15.18	17.28			
5	06.30	09.00	11.10	12.35	16.39	–			
6	06.40	08.16	10.52	12.49	15.52	18.06			
7	07.45	09.45	11.10	15.00	17.56	–			
8	07.20	09.20	–	13.30	15.30	–			
9	06.50	12.09	–	14.41	–	–			
10	07.00	10.00	–	14.37	16.00	–			
11	07.30								
12									
13									
14				วันหยุด					
15									
16									
17	–	–	–	–	–	–	ฝนตก		
18	06.56	08.59	12.00	14.55	17.23	–			
19	06.35	08.50	10.00	13.00	16.56	–			
20	06.37	09.00	12.00	15.49	–	–			
21	06.24	08.18	11.56	13.32	15.31	17.35			
22	06.56	10.52	–	15.11	16.57	17.46			
23	06.13	08.24	12.00	14.00	16.22	–			
24	07.00	12.12	–	14.30	16.48	–			
25	06.32	08.00	11.25	13.00	14.48	17.00			
26	08.00	–	–	14.00	17.10	–			
27	–	–	–	–	–	–	ฝนตก		
28	–	–	–	–	–	–	ฝนตก		
29	06.48	–	–	14.10	16.37	–			
30	06.47	08.19	11.00	14.00	–	–			
31									

STECON บริษัท ซิโน-ไทย เอ็นจีเนียริ่ง แอนด์ คอนสตรัคชั่น จำกัด (มหาชน)
SINO-THAI ENGINEERING & CONSTRUCTION PUBLIC COMPANY LIMITED

แบบฟอร์มบันทึกการฉีดพรมน้ำ ในพื้นที่ก่อสร้างโครงการโรงไฟฟ้าปลวกแดง

(Record of water spry in GPD Power plant construction area)

เลขทะเบียนรถ(Truck registration No.) 51-2377 กทม. เดือน(Month) พฤษภาคม 2565

วันที่	เช้า			บ่าย			หมายเหตุ	ผู้ดำเนินการฉีดพรมน้ำ	ผู้สั่งการตรวจสอบ
Date	เวลา	เวลา	เวลา	เวลา	เวลา	เวลา	Remark	Proceeded	Request, Inspector signature
1	–	–	–	–	–	–	รถเสียหาย		
2	–	–	–	–	–	–	ฝนตก		
3	05.12	10.19	11.40	13.12	14.56	–			
4	05.38	07.33	10.38	13.36	–	–			
5	09.55	–	–	–	–	–	ฝนตกหนัก		
6	05.26	–	–	–	–	–	ฝนตกหนักมาก		
7	05.34	10.05	–	–	–	–	ฝนตกหนักมาก		
8	–	–	–	–	–	–	ฝนตก		
9	–	–	–	–	–	–	ฝนตกหนักมาก		
10	–	–	–	–	–	–	ฝนตก		
11	–	–	–	–	–	–	ฝนตก		
12	–	–	–	–	–	–	ฝนตกหนักมาก		
13	–	–	–	–	–	–	ฝนตกหนักมาก		
14	05.47	–	–	–	–	–	ฝนตกหนักมาก		
15	–	–	10.12	14.16	–	–			
16	05.36	–	–	–	–	–	ฝนตก		
17	–	–	–	–	–	–	ฝนตก		
18	–	–	–	–	–	–	ฝนตก		
19	–	–	–	–	–	–	รถเสีย		
20	–	–	–	–	–	–	ฝนตกหนัก		
21	06.10	10.19	11.28	13.23	15.00	–			
22	09.34	11.23	–	13.05	14.05	–			
23	09.44	10.45	–	13.15	14.53	–			
24	05.40	11.27	–	13.13	–	–			
25	–	–	–	–	–	–	วิ่งเข้าแนวท่อ		
26	–	–	–	–	–	–	วิ่งเข้าแนวท่อ		
27	05.15	10.09	–	14.22	–	–			
28	–	–	–	–	–	–			
29	–	–	–	–	–	–			
30	06.27	10.22	11.20	–	–	–			
31	–	–	–	–	–	–	ซ่อมบำรุง		

บริษัท ซิโน-ไทย เอ็นจีเนียริ่ง แอนด์ คอนสตรัคชั่น จำกัด (มหาชน)
SINO-THAI ENGINEERING & CONSTRUCTION PUBLIC COMPANY LIMITED

แบบฟอร์มบันทึกการฉีดพรมน้ำ ในพื้นที่ก่อสร้างโครงการโรงไฟฟ้าปลวกแดง

(Record of water spry in GPD Power plant construction area)

เลขทะเบียนรถ(Truck registration No.) 99-5909 กทม. เดือน(Month) มิถุนายน 2565

วันที่	เช้า			บ่าย			หมายเหตุ	ผู้ดำเนินการฉีดพรมน้ำ	ผู้สั่งการตรวจสอบ
Date	เวลา	เวลา	เวลา	เวลา	เวลา	เวลา	Remark	Proceeded	Request, Inspector signature
1	06.30	09.45	-	13.00	16.00	-		[redacted]	
2	-	-	-	-	-	-	ฝนตก		
3	06.50	10.06	-	13.05	17.30	-			
4	06.40	08.56	11.00	14.11	17.20	-			
5	07.50	10.20	-	13.30	16.00	-			
6	07.32	10.00	-	13.20	15.56	-			
7	08.40	11.45	-	-	-	-	ฝนตก		
8	-	-	-	-	-	-	ฝนตก		
9	-	-	-	-	-	-	พื้นที่เปียกชื้น		
10	-	-	-	-	-	-	ฝนตก		
11	-	-	-	-	-	-	ฝนตก		
12	08.50	11.00	-	13.46	16.05	18.00			
13	06.56	09.27	-	14.00	15.53	-			
14	07.50	10.12	-	14.00	16.24	-			
15	07.42	10.36	-	14.36	17.00	-			
16	-	-	-	-	-	-	ฝนตก		
17	-	-	-	-	-	-	ฝนตก		
18	-	-	-	-	-	-	ฝนตก		
19	-	-	-	-	-	-	ฝนตก		
20	06.00	08.00	10.50	13.44	16.41	-			
21	06.50	08.12	10.30	14.00	17.00	-			
22	06.30	09.00	-	14.00	15.37	-			
23	07.00	10.30	-	14.00	-	-			
24	08.30	11.10	-	15.00	-	-			
25	09.00	11.00	-	13.30	16.50	-			
26	07.53	10.53	-	14.12	16.30	-			
27	08.00	10.21	-	13.15	15.30	-			
28	06.50	09.40	11.44	15.25	-	-			
29	06.34	09.36	11.00	14.56	16.40	-			
30	06.46	10.15	-	13.00	15.34	-			
31	07.00	10.00	-	13.00	16.17	-			

บริษัท ซิโน-ไทย เอ็นจีเนียริ่ง แอนด์ คอนสตรัคชั่น จำกัด (มหาชน)
SINO-THAI ENGINEERING & CONSTRUCTION PUBLIC COMPANY LIMITED

แบบฟอร์มบันทึกการฉีดพรมน้ำ ในพื้นที่ก่อสร้างโครงการโรงไฟฟ้าปลวกแดง

(Record of water spry in GPD Power plant construction area)

เลขทะเบียนรถ(Truck registration No.) 71-2377 กทม. เดือน(Month) มิถุนายน 2565

วันที่	เช้า			บ่าย			หมายเหตุ	ผู้ดำเนินการฉีดพรมน้ำ	ผู้สั่งการตรวจสอบ
Date	เวลา	เวลา	เวลา	เวลา	เวลา	เวลา	Remark	Proceeded	Request, Inspector signature
1	06.20	11.22	—	14.05	—	—		[redacted]	
2	07.20	11.27	—	13.14	15.12	—			
3	05.15	07.27	11.36	13.12	—	—			
4	05.16	07.30	11.37	13.14	—	—			
5	05.20	10.02	—	13.14	—	—			
6	—	—	—	—	—	—	ซ่อมรถ		
7	—	—	—	—	—	—	ซ่อมรถ		
8	—	—	—	13.22	15.34	17.08			
9	05.20	10.23	11.30	13.14	14.39	—			
10	09.10	10.19	11.20	13.10	14.20	15.40			
11	—	—	—	—	—	—	หยุด		
12	—	—	—	—	—	—	หยุด		
13	—	—	—	14.04	15.08	15.50	เติมน้ำมันเสร็จ		
14	—	—	11.22	13.18	14.09	17.00			
15	—	10.00	11.20	14.09	18.09	—			
16	05.25	10.01	—	13.10	14.06	15.10			
17	05.15	—	—	—	—	—	ศึกษาน้ำฐาน		
18	—	—	—	—	—	—	ศึกษาน้ำฐาน		
19	05.20	09.09	—	13.29	—	—			
20	09.27	11.23	—	13.32	14.39	—			
21	—	—	—	—	—	—	ศึกษาน้ำฐาน		
22	—	—	—	—	—	—	ศึกษาน้ำฐาน		
23	—	—	—	—	—	—	ฝนตก		
24	—	—	—	—	—	—	ฝนตก		
25	—	—	—	—	—	—	พื้นที่เปียกชื้น		
26	—	—	—	—	—	—	ฝนตก		
27	—	—	—	—	—	—	ฝนตก		
28	—	—	—	—	—	—	ศึกษาน้ำฐาน		
29	06.00	09.10	-	13.00	17.00	17.00			
30	05.30	09.00	-	13.56	15.53	-			
31									

บริษัท ซิโน-ไทย เอ็นจีเนียริ่ง แอนด์ คอนสตรัคชั่น จำกัด (มหาชน)
SINO-THAI ENGINEERING & CONSTRUCTION PUBLIC COMPANY LIMITED

แบบฟอร์มบันทึกการฉีดพรมน้ำ ในพื้นที่ก่อสร้างโครงการโรงไฟฟ้าปลวกแดง

(Record of water spry in GPD Power plant construction area)

เลขทะเบียนรถ(Truck registration No.) 99-5909 กทม. เดือน(Month) มิถุนายน 2565

วันที่	เช้า			บ่าย			หมายเหตุ	ผู้ดำเนินการฉีดพรมน้ำ	ผู้สั่งการตรวจสอบ
Date	เวลา	เวลา	เวลา	เวลา	เวลา	เวลา	Remark	Proceeded	Request, Inspector signature
1	07.00	09.00	-	13.45	16.00	-		[redacted]	
2	06.50	08.10	-	13.03	15.20	-			
3	08.00	11.12	-	14.00	13.49	-			
4	08.10	10.05	-	15.15	-	-			
5	07.12	10.00	-	13.32	16.56	-			
6	06.54	09.00	-	14.12	15.41	-			
7	07.20	09.35	-	14.00	16.40	-			
8	06.30	08.00	10.40	14.39	17.10	-			
9	06.00	08.11	-	15.01	-	-			
10	06.00	08.30	11.10	15.00	-	-			
11	06.10	09.36	-	13.39	15.07	-			
12	06.05	08.10							
13	-	-	-	16.34	-	-	เข้าซ่อมที่ปั๊มน้ำ		
14	06.00	-	-	16.10	-	-			
15	06.00	-	-	13.00	16.00	-			
16	07.00	09.20	-	13.41	15.24	17.00			
17	-	-	-	-	-	-	ฝนตก		
18	-	-	-	-	-	-	ฝนตก		
19	06.50	08.00	11.00	15.54	-	-			
20	07.30	09.21	-	15.00	17.00	-			
21	07.42	10.31	-	13.40	16.11	-			
22	-	-	-	-	-	-	ฝนตก		
23	-	-	-	-	-	-	ฝนตก		
24	-	-	-	-	-	-	ฝนตก		
25	-	-	-	-	-	-	พื้นที่เปียกชื้น		
26	-	-	-	-	-	-	ฝนตก		
27	-	-	-	-	-	-	ฝนตก		
28	-	-	-	-	-	-	พื้นที่เปียกชื้น		
29	07.44	11.00	-	13.10	15.00	-			
30	07.59	10.45	-	13.20	15.46	-			
31									

ภาคผนวก ข.5

ประกาศ เรื่อง การตรวจสภาพเครื่องจักร เครื่องมือ และอุปกรณ์ในการทำงาน

Sino-Thai Engineering & Construction Public Company Limited

บริษัท ซิโน-ไทย เอ็นจีเนียริ่ง แอนด์ คอนสตรัคชั่น จำกัด (มหาชน)

ประกาศ

ที่ 012/2563

โครงการ ก่อสร้างโรงไฟฟ้ากัลฟ์ปลวกแดง / J.2524-0-C

เรื่อง ตรวจสภาพเครื่องจักร เครื่องมือ อุปกรณ์ ในการทำงาน

เนื่องจากเครื่องจักร เครื่องมือ อุปกรณ์ที่ใช้ในการทำงานสามารถทำให้เกิดอุบัติเหตุขั้นรุนแรงได้ เพื่อความปลอดภัย

จึงต้องมีการตรวจสอบสภาพก่อนนำไปใช้ในงานโดยกำหนดสัญลักษณ์สีรับรองการตรวจสภาพ ดังนี้

มกราคม		เหลือง
กุมภาพันธ์		ขาว
มีนาคม		เขียว
เมษายน		น้ำเงิน
พฤษภาคม		เหลือง
มิถุนายน		ขาว
กรกฎาคม		เขียว
สิงหาคม		น้ำเงิน
กันยายน		เหลือง
ตุลาคม		ขาว
พฤศจิกายน		เขียว
ธันวาคม		น้ำเงิน

ผู้ที่นำอุปกรณ์ เครื่องมือ และเครื่องจักร ไปใช้โดยไม่ได้ผ่านการตรวจสอบสภาพ จะมีโทษตามระเบียบของหน่วยงานและบริษัท

จึงแจ้งมาเพื่อทราบและปฏิบัติโดยทั่วกัน

ประกาศ วันที่ 1 กุมภาพันธ์ 2563

ลงชื่อ[redacted].....

([redacted])

ผู้จัดการโครงการฯ

STECON

บริษัท ซีโน - ไทย เอ็นจีนียริ่ง แอนด์ คอนสตรักชั่น จำกัด (มหาชน)

SINO - THAI ENGINEERING & CONSTRUCTION PUBLIC COMPANY LIMITED

J.2524-0-C/SF82-102:01/02/63

การแต่งตั้งผู้ชำนาญงาน ผู้ตรวจสอบอุปกรณ์ไฟฟ้าและติดตั้งระบบไฟฟ้าประจำโครงการ

โครงการ (Project) :_____โรงไฟฟ้าปลวกแดง_____หน่วยงาน(Job):_____J.2524-0-C

เพื่อให้การดำเนินการของโครงการก่อสร้างโรงไฟฟ้าปลวกแดง เป็นไปตามข้อกำหนดมาตรฐาน ความปลอดภัยในงานก่อสร้าง เกี่ยวกับการออกแบบระบบไฟฟ้า , การติดตั้งระบบไฟฟ้าให้ตรงตามแบบ , การตรวจสอบสภาพอุปกรณ์ไฟฟ้าและระบบไฟฟ้าชั่วคราวภายในโครงการ ให้ใช้งานได้อย่างปลอดภัย จึงขอแต่งตั้งบุคคลากรในส่วนของงานไฟฟ้าภายในโครงการ ดังรายชื่อต่อไปนี้

ลำดับ	ชื่อ - นามสกุล	ตำแหน่ง	แต่งตั้งชำนาญงาน	ลายเซ็นต์
1	นาย [redacted]	ช่างไฟฟ้า	- ติดตั้งและตรวจสอบระบบไฟฟ้าตามที่วิศวกรออกแบบไว้ รวมถึงจ่ายกระแสไฟฟ้าในระบบ - ตรวจสอบประจำวัน หรือประจำเดือน ของเครื่องมือ และอุปกรณ์ของงานไฟฟ้า - ซ่อมบำรุงเครื่องมือ , อุปกรณ์ไฟฟ้า	[redacted]
2	นาย [redacted]	ช่างไฟฟ้า	- ติดตั้งและตรวจสอบระบบไฟฟ้าตามที่วิศวกรออกแบบไว้ รวมถึงจ่ายกระแสไฟฟ้าในระบบ - ตรวจสอบประจำวัน หรือประจำเดือน ของเครื่องมือ และอุปกรณ์ของงานไฟฟ้า - ซ่อมบำรุงเครื่องมือ , อุปกรณ์ไฟฟ้า	[redacted]

ทั้งนี้ตั้งแต่วันที่ 21 สิงหาคม 2563 เป็นต้นไป

[redacted]

ผู้จัดการโครงการ

21/08/2020

STECON

บริษัท ซีโน - ไทย เอ็นจีนียริ่ง แอนด์ คอนสตรักชั่น จำกัด (มหาชน)

SINO - THAI ENGINEERING & CONSTRUCTION PUBLIC COMPANY LIMITED

J.2524-0-C/SF82-102:01/02/63

การแต่งตั้งผู้ชำนาญงาน ผู้ตรวจสอบเครื่องจักรประจำโครงการ

โครงการ (Project) :_____โรงไฟฟ้าปลวกแดง_____หน่วยงาน(Job):_____J.2524-0-C_____

ตามข้อกำหนดมาตรฐานความปลอดภัยในงานก่อสร้าง ผู้ที่ถูกกล่าวถึงเป็นผู้ชำนาญงาน และเห็นควรเหมาะสมที่ได้รับแต่งตั้งมอบหมายหน้าที่ ให้เป็นผู้ตรวจสอบเครื่องจักร ให้มีสภาพพร้อมใช้งานตรงตามข้อกำหนด เพื่อปฏิบัติให้เกิดความปลอดภัยในการทำงาน ดังรายชื่อต่อไปนี้

ลำดับ	ชื่อ	ตำแหน่ง	แต่งตั้งชำนาญงาน	ลายเซ็นต์
1	นาย [redacted]	ซุปเปอร์ไวเซอร์	ผู้ตรวจสอบเครื่องจักร/เครน	[redacted]

ทั้งนี้ตั้งแต่วันที่ 15 มิถุนายน 2564 เป็นต้นไป

[redacted]

ผู้จัดการโครงการ

15/06/2021

STECON

บริษัท ซีโน - ไทย เอ็นจีนียริ่ง แอนด์ คอนสตรักชั่น จำกัด (มหาชน)

SINO - THAI ENGINEERING & CONSTRUCTION PUBLIC COMPANY LIMITED

J.2524-0-C/SF82-102:01/02/63

การแต่งตั้งผู้ชำนาญงาน ผู้ตรวจสอบอุปกรณ์ไฟฟ้าและติดตั้งระบบไฟฟ้าประจำโครงการ

โครงการ (Project) :_____โรงไฟฟ้าปลวกแดง_____หน่วยงาน(Job):_____J.2524-0-C

เพื่อให้การดำเนินการของโครงการก่อสร้างโรงไฟฟ้าปลวกแดง เป็นไปตามข้อกำหนดมาตรฐาน ความปลอดภัยในงานก่อสร้าง เกี่ยวกับการออกแบบระบบไฟฟ้า , การติดตั้งระบบไฟฟ้าให้ตรงตามแบบ , การตรวจสอบสภาพอุปกรณ์ไฟฟ้าและระบบไฟฟ้าชั่วคราวภายในโครงการ ให้ใช้งานได้อย่างปลอดภัย จึงขอแต่งตั้งบุคคลากรในส่วนของงานไฟฟ้าภายในโครงการ ดังรายชื่อต่อไปนี้

ลำดับ	ชื่อ - นามสกุล	ตำแหน่ง	แต่งตั้งชำนาญงาน	ลายเซ็นต์
1	นาย [redacted]	ช่างไฟฟ้า	- ติดตั้งและตรวจสอบระบบไฟฟ้าตามที่วิศวกรออกแบบไว้ รวมถึงจ่ายกระแสไฟฟ้าในระบบ - ตรวจสอบประจำวัน หรือประจำเดือน ของเครื่องมือ และอุปกรณ์ของงานไฟฟ้า - ซ่อมบำรุงเครื่องมือ , อุปกรณ์ไฟฟ้า	[redacted]

ทั้งนี้ตั้งแต่วันที่ 28 เมษายน 2565 เป็นต้นไป

[redacted]

ผู้จัดการโครงการ

28/04/2565

STECON

บริษัท ซีโน - ไทย เอ็นจีนียริ่ง แอนด์ คอนสตรักชั่น จำกัด (มหาชน)

SINO - THAI ENGINEERING & CONSTRUCTION PUBLIC COMPANY LIMITED

J.2524-0-C/SF82-102:01/02/63

การแต่งตั้งผู้ชำนาญงาน ผู้ตรวจสอบอุปกรณ์ไฟฟ้าและติดตั้งระบบไฟฟ้าประจำโครงการ

โครงการ (Project) :_____โรงไฟฟ้าปลวกแดง_____หน่วยงาน(Job):_____J.2524-0-C

เพื่อให้การดำเนินการของโครงการก่อสร้างโรงไฟฟ้าปลวกแดง เป็นไปตามข้อกำหนดมาตรฐาน ความปลอดภัยในงานก่อสร้าง เกี่ยวกับการออกแบบระบบไฟฟ้า , การติดตั้งระบบไฟฟ้าให้ตรงตามแบบ , การตรวจสอบสภาพอุปกรณ์ไฟฟ้าและระบบไฟฟ้าชั่วคราวภายในโครงการ ให้ใช้งานได้อย่างปลอดภัย จึงขอแต่งตั้งบุคคลากรในส่วนของงานไฟฟ้าภายในโครงการ ดังรายชื่อต่อไปนี้

ลำดับ	ชื่อ - นามสกุล	ตำแหน่ง	แต่งตั้งชำนาญงาน	ลายเซ็นต์
1	นาย สะอาด [redacted]		- ติดตั้งและตรวจสอบระบบไฟฟ้าตามที่วิศวกรออกแบบไว้ รวมถึงจ่ายกระแสไฟฟ้าในระบบ - ตรวจสอบประจำวัน หรือประจำเดือน ของเครื่องมือ และอุปกรณ์ของงานไฟฟ้า - ซ่อมบำรุงเครื่องมือ , อุปกรณ์ไฟฟ้า	[redacted]

ทั้งนี้ตั้งแต่วันที่ 12 พฤษภาคม 2565 เป็นต้นไป

[redacted]

ผู้จัดการโครงการ

12/05/2565

ภาคผนวก ข.6

เอกสารการตรวจสอบเครื่องจักร เครื่องมือ อุปกรณ์ไฟฟ้า และยานพาหนะที่ใช้ในกิจกรรมการก่อสร้าง

J.2524-0-C/SF82-031 : 01/02/63

บริษัท ซิโน-ไทย เอ็นจีเนียริ่ง แอนด์ คอนสตรัคชั่น จำกัด (มหาชน)

GPD Monthly inspection Machine

เดือน:เมษายน 2565

ตารางสรุปเครื่องจักรในหน่วยงาน

ที่	ประเภทเครื่องจักร	วันที่นำเข้า	ชื่อพนักงานขับรถ	ตรวจสอบ ปจ. ครั้งต่อไป	ทะเบียน	พรบ.	ประกันภัย	E-No.	รุ่น (Model)	สังกัด/บริษัท	วันที่ตรวจสอบ	ตรวจสอบครั้งต่อไป	หมายเหตุ
1	**ปั้นจั่นหอสูง Tower crane**												
1.1	ปั้นจั่นหอสูง Tower crane 65K.	30-Jan-21	[redacted]	21-Jul-22	-	-	01-Feb-23	E-212-19-0052	LIEBHERR	STECON	25-Mar-22	30-Apr-22	CEC
1.2	ปั้นจั่นหอสูง Tower crane	19-Apr-21	[redacted]	24-Jul-22	-	-	01-Feb-23	E-212-13-0041	LIEBHERR	STECON	25-Mar-22	30-Apr-22	CEC
1.3	ปั้นจั่นหอสูง Tower crane	19-Apr-21	[redacted]	07-Jun-22	-	-	01-Feb-23	E-212-12-0035	LIEBHERR	STECON	25-Mar-22	30-Apr-22	CEC
1.4	ปั้นจั่นหอสูง Tower crane	04-Sep-21	[redacted]	27-May-22	-	-	01-Feb-23	E-212-18-0050	LIEBHERR	STECON	25-Mar-22	30-Apr-22	CEC
รวม	**4**	**รายการ**	[redacted]										
2	**เครน Crane (Crawler Crane)**		[redacted]										
2.1	เครน 100 ตัน (Crawler Crane)	05-May-21	[redacted]	24-Jul-22	-	-	01-Feb-23	E-031-08-0011	SANY.	STECON (CEC)	25-Mar-22	30-Apr-22	CEC
2.2	เครน 250 ตัน (Crawler Crane)	02-Sep-21	[redacted]	31-May-22	-	-	01-Feb-23	E-031-06-0009	KOBELCO	STECON (CEC)	25-Mar-22	30-Apr-22	CEC
2.3	เครน 250 ตัน (Crawler Crane)	08-Dec-21	[redacted]	24-Jul-22	-	-	01-Feb-23	E-031-06-0008	KOBELCO	STECON (CEC)	25-Mar-22	30-Apr-22	CEC
2.4	เครน 400 ตัน (Crawler Crane)	13-Feb-01	[redacted]	25-Jun-22	-	-	16-Sep-22	16001042	MANITOWOC,16000	STECON (The Crane)	25-Mar-22	30-Apr-22	รถเช่า
2.5	เครน 1,200 ตัน (Crawler Crane)	19-Nov-21	[redacted]	09-May-22	-	-	28-Apr-22	52019	TEREX-DEMAG	STECON (The Crane)	25-Mar-22	30-Apr-22	รถเช่า
2.6	เครน 275 ตัน (Crawler Crane)	23-Sep-21	[redacted]	13-Mar-22	-	-	16-Sep-22	SCX2800-2	SUMITOMO	STECON (The Crane)	25-Mar-22	30-Apr-22	รถเช่า
2.7	เครน 100 ตัน (Mobile Crane)	30-Nov-21	[redacted]	13-Mar-22	70 7453 ระยอง	30-Jun-22	30-Jun-22	101133	KATO	STECON (The Crane)	25-Mar-22	30-Apr-22	รถเช่า
2.8	เครน 250 ตัน (Crawler Crane)	21-Feb-22	[redacted]	18-May-22	-	-	28-Oct-22	8501728	KATO	STECON (JP.)	25-Mar-22	30-Apr-22	รถเช่า
รวม	**8**	**รายการ**	[redacted]										
3	**เครน Crane (Mobile Crane 60 Ton)**		[redacted]										
3.1	เครน 60 ตัน (Mobile Crane)	11-May-21	[redacted]	25-May-22	-	-	01-Feb-23	E-030-19-0014	LIEBHERR	STECON (CEC)	25-Mar-22	30-Apr-22	CEC
3.2	เครน 60 ตัน (Mobile Crane)	02-Apr-21	[redacted]	25-May-22	-	-	01-Feb-23	E-030-19-0011	LIEBHERR	STECON (CEC)	25-Mar-22	30-Apr-22	CEC
3.3	เครน 60 ตัน (Mobile Crane)	31-May-21	[redacted]	25-May-22	-	-	01-Feb-23	E-030-19-0020	LIEBHERR	STECON (CEC)	25-Mar-22	30-Apr-22	CEC
3.4	เครน 60 ตัน (Mobile Crane)	13-Sep-20	[redacted]	02-Jul-22	ป้ายแดง	-	09-Oct-22	549390	TANANO	STECON (Big Crane)	25-Mar-22	30-Apr-22	รถเช่า
3.5	เครน 60 ตัน (Mobile Crane)	19-Mar-21	[redacted]	14-May-22	- กท	-	10-Jun-22	549264	TANANO	STECON (Big Crane)	25-Mar-22	30-Apr-22	รถเช่า
3.6	เครน 60 ตัน (Mobile Crane)	01-Apr-21	[redacted]	27-Jul-22	- กท	-	29-Jul-22	549317	TANANO	STECON (Big Crane)	25-Mar-22	30-Apr-22	รถเช่า
3.7	เครน 60 ตัน (Mobile Crane)	03-Oct-21	[redacted]	09-Jul-22	-	-	12-May-22	6012TR6000364	TANANO	STECON (เช่า)	25-Mar-22	30-Apr-22	รถเช่า
3.8	เครน 60 ตัน (Mobile Crane)	18-Aug-21	[redacted]	03-Jul-22	- กท	-	08-Dec-22	549332	TANANO	STECON (Big Crane)	25-Mar-22	30-Apr-22	รถเช่า
3.9	เครน 60 ตัน (Mobile Crane)	17-Sep-21	[redacted]	03-Jul-22	-	-	29-Jun-22	549324	TANANO	STECON (Big Crane)	25-Mar-22	30-Apr-22	รถเช่า
รวม	**9**	**รายการ**	[redacted]										
4	**เครน Crane (Mobile Crane 50 Ton)**		[redacted]										
4.1	เครน 50 ตัน (Mobile Crane)	22-Jan-60	[redacted]	16-Jul-22	- กท	-	06-Apr-22	TR5520023	TANANO	STECON (เอกเครน)	25-Mar-22	30-Apr-22	รถเช่า
4.2	เครน 50 ตัน (Mobile Crane)	01-Apr-21	[redacted]	28-Mar-22	- กท	-	01-Apr-22	582336	TANANO	STECON (Big Crane)	25-Mar-22	30-Apr-22	รถเช่า
4.3	เครน 50 ตัน (Mobile Crane)	06-May-21	[redacted]	05-Aug-22	- กท	-	05-Mar-22	582213	TANANO	STECON (Big Crane)	25-Mar-22	30-Apr-22	รถเช่า
4.4	เครน 50 ตัน (Mobile Crane)	03-Aug-21	[redacted]	11-Jun-22	- กท	-	08-Jan-23	582163	TANANO	STECON (Big Crane)	25-Mar-22	30-Apr-22	รถเช่า
4.5	เครน 50 ตัน (Mobile Crane)	09-Aug-21	[redacted]	02-Aug-22	- กท	-	30-Mar-22	581895	TANANO	STECON (Big Crane)	25-Mar-22	30-Apr-22	รถเช่า

J.2524-0-C/SF82-031 : 01/02/63

บริษัท ซิโน-ไทย เอ็นจีเนียริ่ง แอนด์ คอนสตรัคชั่น จำกัด (มหาชน)

GPD Monthly inspection Machine

เดือน:เมษายน 2565

ตารางสรุปเครื่องจักรในหน่วยงาน

ที่	ประเภทเครื่องจักร	วันที่นำเข้า	ชื่อพนักงานขับรถ	ตรวจสอบ ปจ. ครั้งต่อไป	ทะเบียน	พรบ.	ประกันภัย	E-No.	รุ่น (Model)	สังกัด/บริษัท	วันที่ตรวจสอบ	ตรวจสอบครั้งต่อไป	หมายเหตุ
4.6	เครน 50 ตัน (Mobile Crane)	01-Oct-21	[redacted]	19-May-22	-	-	18-Nov-22	581462	TANANO	STECON (Big Crane)	25-Mar-22	30-Apr-22	รถเช่า
4.7	เครน 50 ตัน (Mobile Crane)	04-Oct-21	[redacted]	05-Jul-22	-	-	05-Oct-22	582344	TANANO	STECON (Big Crane)	25-Mar-22	30-Apr-22	รถเช่า
4.8	เครน 50 ตัน (Mobile Crane)	13-Nov-21	[redacted]	04-Aug-22	-	-	30-Oct-22	581987	TANANO	STECON (Big Crane)	25-Mar-22	30-Apr-22	รถเช่า
4.9	เครน 50 ตัน (Mobile Crane)	17-Nov-21	[redacted]	15-May-22	-	-	12-Nov-22	582493	TANANO	STECON (Big Crane)	25-Mar-22	30-Apr-22	รถเช่า
4.10	เครน 50 ตัน (Mobile Crane)	17-Nov-21	[redacted]	06-Jul-22	- กท	-	20-Jul-22	582088	TANANO	STECON (Big Crane)	25-Mar-22	30-Apr-22	รถเช่า
4.11	เครน 50 ตัน (Mobile Crane)	17-Nov-21	[redacted]	10-May-22	-	-	25-Nov-22	581929	TANANO	STECON (Big Crane)	25-Mar-22	30-Apr-22	รถเช่า
รวม	**11**	**รายการ**	[redacted]										
5	**เครน Crane (Mobile Crane 30 Ton)**		[redacted]										
5.1	เครน 30 ตัน (Mobile Crane)	18-Nov-21	[redacted]	15-May-22	-	-	15-May-22	E-033-21-0103	KATO LTD	STECON (CEC)	25-Mar-22	30-Apr-22	CEC
5.2	เครน 30 ตัน (Mobile Crane)	23-Nov-21	[redacted]	15-May-22	-	-	15-May-22	E-033-21-0108	KATO LTD	STECON (CEC)	25-Mar-22	30-Apr-22	CEC
รวม	**2**	**รายการ**	[redacted]										
6	**เครน Crane (Mobile Crane 25 Ton)**		[redacted]										
6.1	เครน 25 ตัน (Mobile Crane)	02-Feb-22	[redacted]	25-May-22	-	-	02-Aug-22	E-033-14-0065	TANANO	STECON (CEC)	25-Mar-22	30-Apr-22	CEC
6.2	เครน 25 ตัน (Mobile Crane)	18-Jul-20	[redacted]	01-Aug-22	ป้ายแดง	-	02-Aug-22	FB3262	TANANO	STECON (Big Crane)	25-Mar-22	30-Apr-22	รถเช่า
6.3	เครน 25 ตัน (Mobile Crane)	05-Dec-20	[redacted]	02-Aug-22	- กท	-	23-Aug-22	FB3502	TANANO	STECON (Big Crane)	25-Mar-22	30-Apr-22	รถเช่า
6.4	เครน 25 ตัน (Mobile Crane)	01-Feb-21	[redacted]	10-Mar-22	- กท	-	29-Nov-22	FB2953	TANANO	STECON (Big Crane)	25-Mar-22	30-Apr-22	รถเช่า
6.5	เครน 25 ตัน (Mobile Crane)	05-Feb-21	[redacted]	05-Jun-22	- กท	-	19-Oct-22	FB2713	TANANO	STECON (Big Crane)	25-Mar-22	30-Apr-22	รถเช่า
6.6	เครน 25 ตัน (Mobile Crane)	25-Nov-21	[redacted]	15-Mar-22	- กท	-	13-Jul-22	TR255-1470	TANANO	STECON (Big Crane)	25-Mar-22	30-Apr-22	รถเช่า
6.7	เครน 25 ตัน (Mobile Crane)	05-Jan-22	[redacted]	12-Mar-22	73 9911 ชลบุรี	31-Mar-22	23-Jul-22	517186	TANANO	STECON (JRW)	25-Mar-22	30-Apr-22	รถเช่า
รวม	**7**	**รายการ**	[redacted]										
7	**รถบรรทุกติดเครน / Hiab**		[redacted]										
7.1	รถบรรทุกติดเครน/ Truck Crane 6 T.	18-Dec-21	[redacted]	24-Jun-22	ป้ายแดง	-	01-Feb-23	E-012-12-0102	ISUZU.	STECON	25-Mar-22	30-Apr-22	CEC
7.2	รถบรรทุกติดเครน/ Truck Crane 6 T.	18-Dec-21	[redacted]	24-Mar-22	ป้ายแดง	30-Jun-22	01-Feb-23	E-012-12-0101	ISUZU	STECON	25-Mar-22	30-Apr-22	CEC
7.3	รถบรรทุกติดเครน/ Truck Crane 6 T.	27-Nov-21	[redacted]	25-May-22	ป้ายแดง	-	01-Feb-23	E-012-12-0094	ISUZU	STECON	25-Mar-22	30-Apr-22	CEC
7.4	รถบรรทุกติดเครน/ Truck Crane 6 T.	02-Feb-22	[redacted]	27-Jul-22	99 9663 กทม	01-Feb-22	01-Feb-23	E-012-12-0062	ISUZU	STECON	25-Mar-22	30-Apr-22	CEC
รวม	**4**	**รายการ**	[redacted]										
8	**รถบรรทุกติดเครน / Hiab**		[redacted]										
8.1	รถบรรทุกติดเครน/ Truck Crane 6 T.	16-Mar-20	[redacted]	05-Aug-22	61 0807 กทม.	31-Mar-22	17-Jan-22	D12J436	ISUZU	STECON (Big Crane)	25-Mar-22	30-Apr-22	รถเช่า
8.2	รถบรรทุกติดเครน/ Truck Crane 6 T.	20-Mar-21	[redacted]	06-Apr-22	80 7239 อุทัยธานี	30-May-22	30-Jun-22	A511570	ISUZU	STECON(เช่าโชคโนรี)	25-Mar-22	30-Apr-22	รถเช่า
8.3	รถบรรทุกติดเครน/ Truck Crane 6 T.	01-Sep-21	[redacted]	16-Jun-22	61 4020 กทม.	30-Sep-21	30-Sep-21	D13C125	ISUZU	STECON (Big Crane)	25-Mar-22	30-Apr-22	รถเช่า
8.4	รถบรรทุกติดเครน/ Truck Crane 5.5 T.	29-Sep-21	[redacted]	21-Mar-22	70 4609 มหาสารคาม	31-Mar-22	31-Mar-22	E5UC690	HINO	STECON (ศรม.JRW)	25-Mar-22	30-Apr-22	รถเช่า
8.5	รถบรรทุกติดเครน/ Truck Crane 6 T.	28-Aug-21	[redacted]	26-Jul-22	61 0586 กทม	31-Mar-22	31-Mar-22	D12J437	ISUZU	STECON (Big Crane)	25-Mar-22	30-Apr-22	รถเช่า
8.6	รถบรรทุกติดเครน/ Truck Crane 6 T.	01-Nov-21	[redacted]	05-Jun-22	60 6647 กท	30-Sep-22	27-Aug-22	D11I43	HINO	STECON (Big Crane)	25-Mar-22	30-Apr-22	รถเช่า

J.2524-0-C/SF82-031 : 01/02/63

บริษัท ซิโน-ไทย เอ็นจีเนียริ่ง แอนด์ คอนสตรัคชั่น จำกัด (มหาชน)

GPD Monthly inspection Machine

เดือน:เมษายน 2565

ตารางสรุปเครื่องจักรในหน่วยงาน

ที่	ประเภทเครื่องจักร	วันที่นำเข้า	ชื่อพนักงานขับรถ	ตรวจสอบ ปจ. ครั้งต่อไป	ทะเบียน	พรบ.	ประกันภัย	E-No.	รุ่น (Model)	สังกัด/บริษัท	วันที่ตรวจสอบ	ตรวจสอบครั้งต่อไป	หมายเหตุ
8.7	รถบรรทุกติดเครน/ Truck Crane 6 T.	22-Nov-21	นาย สมนึก สิทธิกุล	06-Jun-22	73 5886 ชลบุรี	30-Sep-22	30-Sep-22	E5U0523	HINO	STECON (JRW)	25-Mar-22	30-Apr-22	รถเช่า
8.8	รถบรรทุกติดเครน/ Truck Crane 6 T.	05-Jan-22	นาย สมเกียรติ สุขสบาย	20-Jun-22	64 7078 กทม	30-Jun-22	30-Jun-22	KZ0257	HINO	STECON (JRW)	25-Mar-22	30-Apr-22	รถเช่า
8.9	รถบรรทุกติดเครน/ Truck Crane 6 T.	18-Feb-22	นาย จักรกฤต บงแก้ว	30-Jun-22	62 6645 กทม	30-Jun-22	30-Jun-22	D15A248	ISUZU	STECON (Big Crane)	25-Mar-22	30-Apr-22	รถเช่า
รวม	**9**	**รายการ**											
9	**รถแบ็คโฮ/Backhoe (เช่า)**												
9.1	รถขุดล้อยาง SK100W-2	01-Mar-21	นาย อนุสรณ์ สมใจ	-	ฒผ 9310 กทม.	·	18-Nov-22	YE22007	KOBELCO	STECON (ส.พลัง)	25-Mar-22	30-Apr-22	รถเช่า
9.2	รถขุดล้อยาง DX140w	20-Jun-20	นาย ไพโรจน์ บวบขม	-	ป้ายแดง	-	19-Jun-22	DB58TIS731991EJ	DOOSAN140W	STECON (ส.พลัง)	25-Mar-22	30-Apr-22	รถเช่า
9.3	รถขุดหน้าตักหลัง (JCB)	20-Dec-20	นาย พิเชต นามบุญเรือง	-	ฒค 2831 ระยอง	07-Oct-21	20-Sep-22	CAT0422FLLRH0088	CATERPILLAR	STECON (กำนันโหนก)	25-Mar-22	30-Apr-22	รถเช่า
9.4	รถขุดตีนตะขาบ (SANY)	21-Apr-20	นาย พันทวี บุตรสุวรรณ		-	-	17-Jan-23	SY021HBJ79785	HITACHI	STECON (อมรชัย)	25-Mar-22	30-Apr-22	รถเช่า
9.5	รถขุดตีนตะขาบ PC30	23-Jul-20	นาย ทวีศักดิ์ ฐานะ	-	ป้ายแดง	-	30-Jun-22	KMTPC200AJTC60231	KOMATSU	STECON (นิชิโอซ)	25-Mar-22	30-Apr-22	รถเช่า
9.6	รถขุดตีนตะขาบ PC30	01-Mar-21	นาย มงคล กุดรังนอก	-	-	-	25-Jan-22	HCMADB90E00039063	HITACHI	STECON (เช่า)	25-Mar-22	30-Apr-22	รถเช่า
9.7	รถขุดตีนตะขาบ(3T.) PC30	28-Jan-22	นาย ลิขิต ชัยมาโย	-	1ฒม 9655 กทม	24-Mar-22	24-Mar-22	YN10-38764	KUBOTA	STECON (เช่า)	25-Mar-22	30-Apr-22	รถเช่า
9.8	รถขุดตีนตะขาบ SK200-8	17-Feb-21	นาย ประมง พันธ์แดง	-	ฒค 6315 ชลบุรี	01-Aug-22	13-Aug-22	YN12-T2567	KOBELCO	STECON (กำนันโหนก)	25-Mar-22	30-Apr-22	รถเช่า
9.9	รถขุดตีนตะขาบ SK200-8	24-Feb-21	นาย ลือชัย ศรีใส	-	-	-	28-Mar-22	YN12-711329	KOBELCO	STECON (ส.พลัง)	25-Mar-22	30-Apr-22	รถเช่า
9.10	รถขุดตีนตะขาบ (PC200)	29-Mar-21	นาย อานนท์ ก้อนคำ	-	ป้ายแดง กท	-	22-May-22	SHAJE20BLJ2681733	JCB	STECON (ส.พลัง)	25-Mar-22	30-Apr-22	รถเช่า
9.11	รถขุดตีนตะขาบ (PC200)	24-May-21	นาย สุทิน แก้วระวัง	-	-	-	04-Mar-23	SY021HBK78588	SANY	STECON (อมรชัย)	25-Mar-22	30-Apr-22	รถเช่า
9.12	รถขุดตีนตะขาบ (PC200)	03-Sep-21	นาย สุคนธ์ หาญบุ่งคล้า	-	-	-	4/3/20232	6D102-26352450	KOMATSU	STECON	25-Mar-22	30-Apr-22	รถเช่า
รวม	**12**	**รายการ**											
10	**รถแบ็คโฮ/Backhoe (บริษัท)**												
10.1	รถขุดตีนตะขาบ (บูมยาว)	07-May-21	นาย สมคิด ภูมิโพธิ์	-	1ฒญ 9158 กทม.	29-Oct-21	01-Feb-23	E-021-18-0186	KOMATSU	STECON	25-Mar-22	30-Apr-22	CEC
10.2	รถขุดตีนตะขาบ (บูมยาว)	07-May-21	นาย วิชาญ จันสม	-	1ฒฌ 239 กทม.	12-Jun-22	01-Feb-23	E-021-18-0165 W	KOMATSU	STECON	25-Mar-22	30-Apr-22	CEC
10.3	รถขุดตีนตะขาบ (บูมยาว)	03-May-21	นาย ภูมิต ศรีหานาท	-	1ฒญ 9152 กทม.	29-Oct-21	01-Feb-23	E-021-18-0185	KOMATSU	STECON	25-Mar-22	30-Apr-22	CEC
10.4	รถขุดตีนตะขาบ (บูมยาว)	03-May-21	นาย สรายุทธ ยวดยาน	-	1ฒฌ 244 กทม.	12-Jun-22	01-Feb-23	E-021-18-0168 W	KOMATSU	STECON	25-Mar-22	30-Apr-22	CEC
10.5	รถขุดตีนตะขาบ (บูมยาวสีเหลือง)	20-Jun-20	นาย นิพนธ์ ชูสุข	-	1ฒฌ 245 กทม.	12-Jun-22	01-Feb-23	E-021-18-0167-W	KOMATSU	STECON	25-Mar-22	30-Apr-22	CEC
10.6	รถขุดตีนตะขาบ (บูมยาว)	05-Oct-21	นาย ประยูร กาสารัง	-	1ฒค 5995 กทม	17-Jun-22	01-Feb-23	E-021-13-0098-W	HITACHI	STECON	25-Mar-22	30-Apr-22	CEC
10.7	รถขุดตีนตะขาบ (บูมยาว)	11-Dec-21	นาย ชูชัย พันลีคำ	-	ฒผ 4837 กทม	21-Nov-22	21-Nov-22	E-021-12-0092-W	KOMATSU	STECON	25-Mar-22	30-Apr-22	CEC
10.8	รถขุดตีนตะขาบ (สีส้ม)	01-Aug-20	นาย สุชาติ สงสุแก	-	1ฒค 5993 กทม.	17-Jun-22	01-Feb-23	E-021-13-0101	HITACHI	STECON	25-Mar-22	30-Apr-22	CEC
10.9	รถขุดตีนตะขาบ PC30	12-May-21	นาย ณัฐพล ทองนอก	-	1ฒญ 5011 กทม	27-Mar-22	01-Feb-23	E-021-19-0209 W	KOMATSU	STECON	25-Mar-22	30-Apr-22	CEC
10.10	รถขุดตีนตะขาบ PC30	12-May-21	นาย ศตวรรษ โนนทิง	-	1ฒช 3883 กทม	29-Nov-22	01-Feb-23	E-021-17-0131	KOMATSU	STECON	25-Mar-22	30-Apr-22	CEC
10.11	รถขุดตีนตะขาบ PC30	30-Nov-21	น.ส. แพรวพรรณ นินชา	-	1ฒญ 4998 กทม.	27-Mar-22	01-Feb-23	E-021-19-0215-W	KOMATSU	STECON	25-Mar-22	30-Apr-22	CEC
10.12	รถขุดตีนตะขาบ PC130	20-May-21	นาย กิตติ โสประดิษฐ์	-	1ฒญ 9149 กทม.	29-Oct-22	01-Feb-23	E-021-18-0191	HITACHI	STECON	25-Mar-22	30-Apr-22	CEC
รวม	**12**	**รายการ**											
11	**รถบรรทุกน้ำ (Water Truck)**												

J.2524-0-C/SF82-031 : 01/02/63

บริษัท ซิโน-ไทย เอ็นจีเนียริ่ง แอนด์ คอนสตรัคชั่น จำกัด (มหาชน)

GPD Monthly inspection Machine

เดือน:เมษายน 2565

ตารางสรุปเครื่องจักรในหน่วยงาน

ที่	ประเภทเครื่องจักร	วันที่นำเข้า	ชื่อพนักงานขับรถ	ตรวจสอบ ปจ. ครั้งต่อไป	ทะเบียน	พรบ.	ประกันภัย	E-No.	รุ่น (Model)	สังกัด/บริษัท	วันที่ตรวจสอบ	ตรวจสอบครั้งต่อไป	หมายเหตุ
11.1	รถบรรทุกน้ำ	06-Apr-22	นาย แดง แบบกัน	-	52 3096 กทม.	31-Mar-23	01-Dec-22	E-014-14-0037	FUSO	STECON	25-Mar-22	30-Apr-22	CEC
11.2	รถบรรทุกน้ำ	17-Nov-20	นาย อาทิตย์ โถชัยคำ	-	51 2377 กทม.	30-Sep-22	30-Sep-22	E-014-14-0038	HINO	STECON	25-Mar-22	30-Apr-22	CEC
11.3	รถบรรทุกน้ำ	17-May-21	นาย ประมวล แถลงการ	-	52 3094 กทม.	31-Mar-22	31-Mar-23	E-014-12-0028	ISUZU	STECON	25-Mar-22	30-Apr-22	CEC
11.4	รถบรรทุกน้ำ	11-Dec-21	นาย เฉลิมชัย ประมูลทรัพย์	-	50 1747 กทม.	30-Sep-22	30-Sep-22	E-014-12-0029	ISUZU	STECON	25-Mar-22	30-Apr-22	CEC
รวม	**4**	**รายการ**											
12	**รถหกล้อโดยสาร**												
12.1	รถหกล้อโดยสาร	19-Feb-20	นาย อาทิตย์ สาลาด	-	41 7459 กทม.	30-Sep-22	01-Dec-22	E-011-17-0063	ISUZU	STECON	25-Mar-22	30-Apr-22	CEC
12.2	รถหกล้อโดยสาร	02-May-20	นาย พรชัย การะจักร	-	41 7749 กทม.	01-Dec-22	01-Dec-22	E-011-19-0094	ISUZU	STECON	25-Mar-22	30-Apr-22	CEC
12.3	รถหกล้อโดยสาร	25-Jun-20	นาย เทอดพงษ์ ไชยวุฒิ	-	41 7458 กทม.	30-Sep-22	01-Dec-22	E-011-17-0065	ISUZU	STECON	25-Mar-22	30-Apr-22	CEC
12.4	รถหกล้อโดยสาร	08-Oct-21	นาย ศรายุทธ พันธ์ศรี	-	30 1787 ระยอง	31-Dec-22	31-Mar-22	MP1NPR75KFT106555	ISUZU	STECON	25-Mar-22	30-Apr-22	เช่า
รวม	**4**	**รายการ**											
13	**รถธรรทุก 6 ล้อดั้ม (Dump Truck 6) (เช่า)**												
13.1	รถธรรทุก 6 ล้อดั้ม (Dump Truck 6)	20-Apr-20	นาย เยี่ยม อินทรคำแหง	-	82 0592 สระแก้ว	31-Dec-22	31-Dec-22	J05ETDH13246	HINO	STECON (โชคโนรี)	25-Mar-22	30-Apr-22	รถเช่า
13.2	รถธรรทุก 6 ล้อดั้ม (Dump Truck 6)	30-Nov-21	นาย จักรินทร์ มัครมย์	-	50 0942 กท	30-Jun-22	30-Jun-22	E-013-12-0015-W	ISUZU	STECON	25-Mar-22	30-Apr-22	CEC
รวม	**2**	**รายการ**											
14	**รถธรรทุก 10 ล้อดั้ม (CEC) (Dump Truck 10)**												
14.1	รถบรรทุก 10 ล้อ	20-Apr-21	นาย เสกสรร สาริสี	-	52 5082 กทม.	31-Dec-22	01-Dec-22	E-017-17-0053	UD TRUCK	STECON	25-Mar-22	30-Apr-22	CEC
14.2	รถธรรทุก 10 ล้อ	23-Apr-21	นาย ธวัชชัย สมแก้ว	-	52 5084 กทม.	31-Dec-22	01-Dec-22	E-017-17-0061	UD TRUCK	STECON	25-Mar-22	30-Apr-22	CEC
14.3	รถบรรทุก 10 ล้อ	07-May-21	นาย บุญนำ สุจริต	-	52 5081 กทม	31-Dec-22	01-Feb-23	E-017-17-0058	UD TRUCK	STECON	25-Mar-22	30-Apr-22	CEC
14.4	รถบรรทุก 10 ล้อ	07-May-21	นาย ธนาชิต เขตคาม	-	52 5078 กทม	31-Dec-22	01-Feb-23	E-017-17-0053	UD TRUCK	STECON	25-Mar-22	30-Apr-22	CEC
14.5	รถบรรทุก 10 ล้อ	07-May-21	นาย พิษณุ บุญยิ่ง	-	52 9753 กทม	31-Mar-22	01-Feb-23	E-017-19-0075	UD TRUCK	STECON	25-Mar-22	30-Apr-22	CEC
14.6	รถธรรทุก 10 ล้อ	25-Jun-20	นาย จักรกฤษณ์ อุธิโย	-	52 4598 กทม.	30-Sep-22	01-Dec-22	E-017-17-0037	UD TRUCK	STECON	25-Mar-22	30-Apr-22	CEC
14.7	รถธรรทุก 10 ล้อ	25-Jun-20	นาย อ๊อด ทิสานนท์	-	52 5203 กทม.	31-Dec-22	01-Dec-22	E-013-17-0032	HINO	STECON	25-Mar-22	30-Apr-22	CEC
14.8	รถธรรทุก 10 ล้อ	15-Oct-21	นาย ประวิทย์ ใหญ่สมพงษ์	-	52 9752 กทม.	31-Mar-22	01-Dec-22	E-017-19-0072	UD TRUCK	STECON	25-Mar-22	30-Apr-22	CEC
รวม	**8**	**รายการ**											
15	**รถธรรทุก 10 ล้อดั้ม (เช่า) (Dump Truck 10)**												
15.1	รถธรรทุก 10 ล้อ	31-Aug-20	นาง เทียนทอง สมคำพี	-	81 9500 พิจิตร	-	30-Sep-22	FM3HNLA14292	HINO	STECON	25-Mar-22	30-Apr-22	รถเช่า
15.2	รถธรรทุก 10 ล้อ	09-Nov-20	นาย ทองแดง วิลาพงษ์	-	89 7545 นครราชสีมา	-	30-Sep-22	FXXZ23KFY-3900180	ISUZU	STECON	25-Mar-22	30-Apr-22	รถเช่า
15.3	รถบรรทุก 10 ล้อ	09-Nov-20	นาย ธวัชชัย ดอกบัวเผื่อน	-	71 6005 อยุธยา	31-Dec-22	31-Dec-22	FM1MNKA-10776	HINO	STECON	25-Mar-22	30-Apr-22	รถเช่า
15.4	รถบรรทุก 10 ล้อ	25-Jan-20	นาย อนุวัฒน์ ฟุ้งฟู	-	71 6723 อยุธยา	09-Mar-22	09-Mar-22	6SD1-727861	ISUZU	STECON	25-Mar-22	30-Apr-22	รถเช่า
15.5	รถบรรทุก 10 ล้อ	25-May-21	นาย สัน แฝงกระโทก	-	81 9778 ชลบุรี	31-Mar-22	29-Mar-22	FVZ12MY-3900206	ISUZU	STECON	25-Mar-22	30-Apr-22	รถเช่า
รวม	**5**	**รายการ**											

J.2524-0-C/SF82-031 : 01/02/63

บริษัท ซิโน-ไทย เอ็นจีเนียริ่ง แอนด์ คอนสตรัคชั่น จำกัด (มหาชน)

GPD Monthly inspection Machine

เดือน:เมษายน 2565

ตารางสรุปเครื่องจักรในหน่วยงาน

ที่	ประเภทเครื่องจักร	วันที่นำเข้า	ชื่อพนักงานขับรถ	ตรวจสอบ ปจ. ครั้งต่อไป	ทะเบียน	พรบ.	ประกันภัย	E-No.	รุ่น (Model)	สังกัด/บริษัท	วันที่ตรวจสอบ	ตรวจสอบครั้งต่อไป	หมายเหตุ
16	**รถบด (Combined Roller)**												
16.1	รถบด 10 ตัน	23-Jun-20	[redacted]	-	ถข 4405 กทม.	31-Dec-22	30-Dec-22	E-027-17-0030	SAKAI	STECON	25-Mar-22	30-Apr-22	CEC
16.2	รถบด 10 ตัน	11-Dec-21	[redacted]	-	-	-	05-Nov-22	2SV6610721	SAKAI	STECON	25-Mar-22	30-Apr-22	เช่า
16.3	รถบด 4 ตัน	11-Feb-21	[redacted]	-	-	-	01-Dec-22	ISW43-25256	SAKAI	STECON	25-Mar-22	30-Apr-22	เช่า
รวม	**3**	**รายการ**	[redacted]										
17	**รถเกรด (Grader Roller)**		[redacted]										
17.1	รถเกรด (Grader Roller)	30-Jun-20	[redacted]	-	1 ฅฎ 5010 กท.	27-Mar-22	27-Mar-22	E-028-19-0011	JOHN DEERE	STECON	25-Mar-22	30-Apr-22	CEC
17.2	รถเกรด (Grader Roller)	03-Dec-21	[redacted]	-	1 ฅฎ 9770 กทม	-	29-Jan-23	CAT0140HJAPM00774	CATERPILLAR	STECON	25-Mar-22	30-Apr-22	เช่า
รวม	**2**	**รายการ**	[redacted]										
18	**รถบรรทุกน้ำมัน (Oil Truck)**		[redacted]										
18.1	รถบรรทุกน้ำมัน (Oil Truck)	08-Jun-20	[redacted]	-	2ฒย 4861 กทม.	-	01-Dec-22	E-015-19-0008	HINO	STECON	25-Mar-22	30-Apr-22	CEC
รวม	**1**	**รายการ**	[redacted]										
19	**รถปักซีปพาย (Vibro)**		[redacted]										
19.1	รถปักซีปพาย (Vibro)	30-Jun-21	[redacted]	10-Sep-22	ฅง 3057 สมุทรปราการ	29-Oct-22	05-Nov-22	DX400LC	DOOSAN	STECON	25-Mar-22	30-Apr-22	เช่า
รวม	**1**	**รายการ**	[redacted]										
20	**รถบรรทุกกึ่งพ่วงลากจูง (Trailer Truck)**		[redacted]										
20.1	รถบรรทุกกึ่งพ่วงลากจูง (หัวลาก)	08-Dec-20	[redacted]	-	71 6217 อยุธยา	30-Sep-22	30-Sep-22	F20C-E120124	HINO	STECON(เช่า)	25-Mar-22	30-Apr-22	รถเช่า
	รถบรรทุกกึ่งพ่วงลากจูง (หางพื้นเรียบ)	08-Dec-20	[redacted]	-	71 6220 อยุธยา	30-Sep-22	30-Sep-22	P50-8964	-	STECON(เช่า)	25-Mar-22	30-Apr-22	รถเช่า
20.2	รถบรรทุกกึ่งพ่วงลากจูง (หัวลาก)	17-Feb-21	[redacted]	-	71 6891 อยุธยา	31-Mar-22	31-Mar-22	P11C-TD15539	HINO	STECON(เช่า)	25-Mar-22	30-Apr-22	รถเช่า
	รถบรรทุกกึ่งพ่วงลากจูง (หางพื้นเรียบ)	17-Feb-21	[redacted]	-	71 7996 อยุธยา	31-Mar-22	31-Mar-22	RBTL-FBST-005-05FB3PA	-	STECON(เช่า)	25-Mar-22	30-Apr-22	รถเช่า
20.3	รถบรรทุกกึ่งพ่วงลากจูง (หัวลาก)	20-Mar-21	[redacted]	-	73 1207 สมุทรปราการ	31-Dec-22	31-Dec-22	FM2RKPA-12094	HINO	STECON(เช่า)	25-Mar-22	30-Apr-22	รถเช่า
	รถบรรทุกกึ่งพ่วงลากจูง (หางพื้นเรียบ)	20-Mar-21	[redacted]	-	73 1208 สมุทรปราการ	31-Dec-22	31-Dec-22	SMM100953-0006	-	STECON(เช่า)	25-Mar-22	30-Apr-22	รถเช่า
20.4	รถบรรทุกกึ่งพ่วงลากจูง (หัวลาก)	03-May-21	[redacted]	-	82 8292 ระยอง	04-May-22	04-May-22	FN2888-11297	HINO	STECON(เช่า)	25-Mar-22	30-Apr-22	รถเช่า
.	รถบรรทุกกึ่งพ่วงลากจูง (หางพื้นเรียบ)	03-May-21	[redacted]	-	82 1368 ระยอง	30-Jun-22	30-Jun-22	LEK48017	-	STECON(เช่า)	25-Mar-22	30-Apr-22	รถเช่า
20.5	รถบรรทุกกึ่งพ่วงลากจูง (หัวลาก)	26-Mar-22	[redacted]	-	82 9845 ระยอง	30-Jun-22	30-Jun-22	PF6-105387T	NISSAN	STECON(เช่า)	25-Mar-22	30-Apr-22	รถเช่า
	รถบรรทุกกึ่งพ่วงลากจูง (หางพื้นเรียบ)	26-Mar-22	[redacted]	-	82 9846 ระยอง	31-Dec-22	31-Dec-22	P37-3534	-	STECON(เช่า)	25-Mar-22	30-Apr-22	รถเช่า
20.6	รถบรรทุกกึ่งพ่วงลากจูง (หัวลาก)	23-Sep-21	[redacted]	-	82 3020 อุทัยธานี	30-Jun-22	31-Dec-22	P11C-UNH11011	HINO	STECON(เช่า)	25-Mar-22	30-Apr-22	รถเช่า
	รถบรรทุกกึ่งพ่วงลากจูง (หางพื้นเรียบ)	23-Sep-21	[redacted]	-	81 3013 อุทัยธานี	30-Jun-22	30-Jun-22	RCK-0907-18	-	STECON(เช่า)	25-Mar-22	30-Apr-22	รถเช่า
20.7	รถบรรทุกกึ่งพ่วงลากจูง (หัวลาก)	27-Oct-21	[redacted]	-	82 3823 ระยอง	30-Jun-22	30-Jun-22	FS630B-25187	HINO	STECON(เช่า)	25-Mar-22	30-Apr-22	รถเช่า
	รถบรรทุกกึ่งพ่วงลากจูง (หางพื้นเรียบ)	27-Oct-21	[redacted]	-	82 3824 ระยอง	31-Mar-22	31-Mar-22	KM-FAT-0017-95	-	STECON(เช่า)	25-Mar-22	30-Apr-22	รถเช่า
รวม	**7**	**รายการ**											

J.2524-0-C/SF82-031 : 01/02/63

บริษัท ซิโน-ไทย เอ็นจีเนียริ่ง แอนด์ คอนสตรัคชั่น จำกัด (มหาชน)

GPD Monthly inspection Machine

เดือน:เมษายน 2565

ตารางสรุปเครื่องจักรในหน่วยงาน

ที่	ประเภทเครื่องจักร	วันที่นำเข้า	ชื่อพนักงานขับรถ	ตรวจสอบ ปจ. ครั้งต่อไป	ทะเบียน	พรบ.	ประกันภัย	E-No.	รุ่น (Model)	สังกัด/บริษัท	วันที่ตรวจสอบ	ตรวจสอบครั้งต่อไป	หมายเหตุ
21	**รถปั๊มคอนกรีต (Concrete Pump)**												
21.1	รถปั๊มคอนกรีต(Concrete Pump)	23-Dec-21	[redacted]	-	53 5615 กทม.	30-Sep-22	01-Feb-23	E-606-20-0013	HINO	STECON	25-Mar-22	30-Apr-22	CEC
21.2	รถปั๊มคอนกรีต(Concrete Pump)	08-Jul-21	[redacted]	-	52 9932 กทม.	-	01-Feb-23	E-606-18-0011	HINO	STECON	25-Mar-22	30-Apr-22	CEC
รวม	**2**	**รายการ**	[redacted]										
22	**รถยกของ (Foorklift)**		[redacted]										
22.1	รถยกของ (Foorklift)	27-Jan-22	[redacted]	11-Feb-23	5001	-	01-Dec-22	43H0497	TCM	STECON (เช่า เรนช์)	25-Mar-22	30-Apr-22	เช่า
22.2	รถยกของ (Foorklift)	16-Sep-64	[redacted]	23-Oct-22	-	-	22-Apr-22	FD-115-7-6099	KOMATSU	STECON (เคอะ เครน)	25-Mar-22	30-Apr-22	เช่า
รวม	**2**	**รายการ**	[redacted]										
23	**เครนราง (Gantry Crane)**		[redacted]										
23.1	เครนราง (Gantry Crane) GIS # 3	22-Nov-21	[redacted]	03-Mar-22	10 T.	-		3232510	STAHL	STECON	25-Mar-22	30-Apr-22	เช่า
23.2	เครนราง (Gantry Crane) GT # 1	22-Nov-21	[redacted]	03-Mar-22	135 T. + 30 T.	-		5705966+5705970	STAHL	STECON	25-Mar-22	30-Apr-22	เช่า
23.3	เครนราง (Gantry Crane) GT # 1	22-Nov-21	[redacted]	03-Mar-22	135 T. + 30 T.	-		5705966+5705970	STAHL	STECON	25-Mar-22	30-Apr-22	เช่า
24	**รถกระเช้า (Boom Lift)**		[redacted]										
24.1	รถกระเช้า (Boom Lift)	28-Jan-22	[redacted]	24-Apr-22	-	-	01-Dec-22	Z452512A-43229	Z-45/25J	STECON	25-Mar-22	30-Apr-22	เช่า
รวม	**1**	**รายการ**											
รวม	**120**	**รายการ**											

Record by : Miss.Arunya Laoma Update : 06-04-2022

J.2524-0-C/SF82-031 : 01/02/63

บริษัท ซิโน-ไทย เอ็นจีเนียริ่ง แอนด์ คอนสตรัคชั่น จำกัด (มหาชน)

GPD Monthly inspection Machine

เดือน:พฤษภาคม 2565

ตารางสรุปเครื่องจักรในหน่วยงาน

ที่	ประเภทเครื่องจักร	วันที่นำเข้า	ชื่อพนักงานขับรถ	ตรวจสอบ ปจ. ครั้งต่อไป	ทะเบียน	พรบ.	ประกันภัย	E-No.	รุ่น (Model)	สังกัด/บริษัท	วันที่ตรวจสอบ	ตรวจสอบครั้งต่อไป	หมายเหตุ
1	**ปั้นจั่นหอสูง Tower crane**												
1.1	ปั้นจั่นหอสูง Tower crane 65K.	30-Jan-21	[redacted]	21-Jul-22	-	-	01-Feb-23	E-212-19-0052	LIEBHERR	STECON	25-Apr-22	31-May-22	CEC
1.2	ปั้นจั่นหอสูง Tower crane	19-Apr-21	[redacted]	24-Jul-22	-	-	01-Feb-23	E-212-13-0041	LIEBHERR	STECON	25-Apr-22	31-May-22	CEC
1.3	ปั้นจั่นหอสูง Tower crane	19-Apr-21	[redacted]	07-Jun-22	-	-	01-Feb-23	E-212-12-0035	LIEBHERR	STECON	25-Apr-22	31-May-22	CEC
1.4	ปั้นจั่นหอสูง Tower crane	04-Sep-21	[redacted]	27-May-22	-	-	01-Feb-23	E-212-18-0050	LIEBHERR	STECON	25-Apr-22	31-May-22	CEC
1.5	ปั้นจั่นหอสูง Tower crane	14-Mar-22	[redacted]	13-Jun-22	-	-	01-Feb-23	E-212-19-0054	LIEBHERR	STECON	25-Apr-22	31-May-22	CEC
รวม	**5**	**รายการ**	[redacted]										
2	**เครน Crane (Crawler Crane)**		[redacted]										
2.1	เครน 100 ตัน (Crawler Crane)	05-May-21	[redacted]	24-Jul-22	-	-	01-Feb-23	E-031-08-0011	SANY.	STECON (CEC)	25-Apr-22	31-May-22	CEC
2.2	เครน 250 ตัน (Crawler Crane)	02-Sep-21	[redacted]	31-May-22	-	-	01-Feb-23	E-031-06-0009	KOBELCO	STECON (CEC)	25-Apr-22	31-May-22	CEC
2.3	เครน 250 ตัน (Crawler Crane)	08-Dec-21	[redacted]	03-Jun-22	-	-	01-Feb-23	E-031-06-0008	KOBELCO	STECON (CEC)	25-Apr-22	31-May-22	CEC
2.4	เครน 400 ตัน (Crawler Crane)	13-Feb-01	[redacted]	17-Aug-22	-	-	16-Sep-22	16001042	MANITOWOC,16000	STECON (The Crane)	25-Apr-22	31-May-22	รถเช่า
2.5	เครน 1,200 ตัน (Crawler Crane)	19-Nov-21	[redacted]	17-Aug-22	-	-	28-Apr-22	52019	TEREX-DEMAG	STECON (The Crane)	25-Apr-22	31-May-22	รถเช่า
2.6	เครน 275 ตัน (Crawler Crane)	23-Sep-21	[redacted]	08-Jul-22		-	16-Sep-22	SCX2800-2	SUMITOMO	STECON (The Crane)	25-Apr-22	31-May-22	รถเช่า
2.7	เครน 100 ตัน (Mobile Crane)	30-Nov-21	[redacted]	08-Jul-22	70 7453 ระยอง	30-Jun-22	30-Jun-22	101133	KATO	STECON (The Crane)	25-Apr-22	31-May-22	รถเช่า
2.8	เครน 250 ตัน (Crawler Crane)	21-Feb-22	[redacted]	18-May-22	-	-	28-Oct-22	8501728	KATO	STECON (TSK)	25-Apr-22	31-May-22	รถเช่า
รวม	**8**	**รายการ**	[redacted]										
3	**เครน Crane (Mobile Crane 60 Ton)**		[redacted]										
3.1	เครน 60 ตัน (Mobile Crane)	11-May-21	[redacted]	25-May-22	-	-	01-Feb-23	E-030-19-0014	LIEBHERR	STECON (CEC)	25-Apr-22	31-May-22	CEC
3.2	เครน 60 ตัน (Mobile Crane)	02-Apr-21	[redacted]	25-May-22	-	-	01-Feb-23	E-030-19-0011	LIEBHERR	STECON (CEC)	25-Apr-22	31-May-22	CEC
3.3	เครน 60 ตัน (Mobile Crane)	31-May-21	[redacted]	25-May-22	-	-	01-Feb-23	E-030-19-0020	LIEBHERR	STECON (CEC)	25-Apr-22	31-May-22	CEC
3.4	เครน 60 ตัน (Mobile Crane)	13-Sep-20	[redacted]	02-Jul-22	ป้ายแดง	-	09-Oct-22	549390	TANANO	STECON (Big Crane)	25-Apr-22	31-May-22	รถเช่า
3.5	เครน 60 ตัน (Mobile Crane)	19-Mar-21	[redacted]	14-Aug-22	- กท	-	10-Jun-22	549264	TANANO	STECON (Big Crane)	25-Apr-22	31-May-22	รถเช่า
3.6	เครน 60 ตัน (Mobile Crane)	01-Apr-21	[redacted]	27-Jul-22	- กท	-	29-Jul-22	549317	TANANO	STECON (Big Crane)	25-Apr-22	31-May-22	รถเช่า
3.7	เครน 60 ตัน (Mobile Crane)	03-Oct-21	[redacted]	09-Jul-22	-	-	12-May-22	6012TR6000364	TANANO	STECON (เช่า)	25-Apr-22	31-May-22	รถเช่า
3.8	เครน 60 ตัน (Mobile Crane)	18-Aug-21	[redacted]	03-Aug-22	- กท	-	08-Dec-22	549332	TANANO	STECON (Big Crane)	25-Apr-22	31-May-22	รถเช่า
3.9	เครน 60 ตัน (Mobile Crane)	17-Sep-21	[redacted]	03-Aug-22	-	-	29-Jun-22	549324	TANANO	STECON (Big Crane)	25-Apr-22	31-May-22	รถเช่า
รวม	**9**	**รายการ**	[redacted]										
4	**เครน Crane (Mobile Crane 50 Ton)**		[redacted]										
4.1	เครน 50 ตัน (Mobile Crane)	22-Jan-60	[redacted]	09-Jul-22	- กท	-	06-Apr-23	TR5520023	TANANO	STECON (เอกเครน)	25-Apr-22	31-May-22	รถเช่า
4.2	เครน 50 ตัน (Mobile Crane)	01-Apr-21	[redacted]	28-Jul-22	- กท	-	01-Apr-23	582336	TANANO	STECON (Big Crane)	25-Apr-22	31-May-22	รถเช่า
4.3	เครน 50 ตัน (Mobile Crane)	06-May-21	[redacted]	05-Aug-22	- กท	-	05-Mar-23	582213	TANANO	STECON (Big Crane)	25-Apr-22	31-May-22	รถเช่า

J.2524-0-C/SF82-031 : 01/02/63

บริษัท ซิโน-ไทย เอ็นจีเนียริ่ง แอนด์ คอนสตรัคชั่น จำกัด (มหาชน)

GPD Monthly inspection Machine

เดือน:พฤษภาคม 2565

ตารางสรุปเครื่องจักรในหน่วยงาน

ที่	ประเภทเครื่องจักร	วันที่นำเข้า	ชื่อพนักงานขับรถ	ตรวจสอบ ปจ. ครั้งต่อไป	ทะเบียน	พรบ.	ประกันภัย	E-No.	รุ่น (Model)	สังกัด/บริษัท	วันที่ตรวจสอบ	ตรวจสอบครั้งต่อไป	หมายเหตุ
4.4	เครน 50 ตัน (Mobile Crane)	03-Aug-21	[redacted]	11-Jul-22	- กท	-	08-Jan-23	582163	TANANO	STECON (Big Crane)	25-Apr-22	31-May-22	รถเช่า
4.5	เครน 50 ตัน (Mobile Crane)	09-Aug-21	[redacted]	02-Aug-22	- กท	-	30-Mar-23	581895	TANANO	STECON (Big Crane)	25-Apr-22	31-May-22	รถเช่า
4.6	เครน 50 ตัน (Mobile Crane)	01-Oct-21	[redacted]	17-Aug-22	-	-	18-Nov-22	581462	TANANO	STECON (Big Crane)	25-Apr-22	31-May-22	รถเช่า
4.7	เครน 50 ตัน (Mobile Crane)	04-Oct-21	[redacted]	05-Jul-22	-	-	05-Oct-22	582344	TANANO	STECON (Big Crane)	25-Apr-22	31-May-22	รถเช่า
4.8	เครน 50 ตัน (Mobile Crane)	13-Nov-21	[redacted]	04-Aug-22	-	-	30-Oct-22	581987	TANANO	STECON (Big Crane)	25-Apr-22	31-May-22	รถเช่า
4.9	เครน 50 ตัน (Mobile Crane)	17-Nov-21	[redacted]	15-Aug-22	-	-	12-Nov-22	582493	TANANO	STECON (Big Crane)	25-Apr-22	31-May-22	รถเช่า
4.10	เครน 50 ตัน (Mobile Crane)	17-Nov-21	[redacted]	06-Jul-22	- กท	-	20-Jul-22	582088	TANANO	STECON (Big Crane)	25-Apr-22	31-May-22	รถเช่า
4.11	เครน 50 ตัน (Mobile Crane)	17-Nov-21	[redacted]	10-Aug-22	-	-	25-Nov-22	581929	TANANO	STECON (Big Crane)	25-Apr-22	31-May-22	รถเช่า
รวม	**11**	**รายการ**	[redacted]										
5	**เครน Crane (Mobile Crane 30 Ton)**		[redacted]										
5.1	เครน 30 ตัน (Mobile Crane)	18-Nov-21	[redacted]	15-May-22	-	-	15-May-22	E-033-21-0103	KATO LTD	STECON (CEC)	25-Apr-22	31-May-22	CEC
5.2	เครน 30 ตัน (Mobile Crane)	23-Nov-21	[redacted]	15-May-22	-	-	15-May-22	E-033-21-0108	KATO LTD	STECON (CEC)	25-Apr-22	31-May-22	CEC
รวม	**2**	**รายการ**	[redacted]										
6	**เครน Crane (Mobile Crane 25 Ton)**		[redacted]										
6.1	เครน 25 ตัน (Mobile Crane)	02-Feb-22	[redacted]	25-May-22	-	-	02-Aug-22	E-033-14-0065	TANANO	STECON (CEC)	25-Apr-22	31-May-22	CEC
6.2	เครน 25 ตัน (Mobile Crane)	18-Jul-20	[redacted]	01-Aug-22	ป้ายแดง	-	02-Aug-22	FB3262	TANANO	STECON (Big Crane)	25-Apr-22	31-May-22	รถเช่า
6.3	เครน 25 ตัน (Mobile Crane)	05-Dec-20	[redacted]	02-Aug-22	- กท	-	23-Aug-22	FB3502	TANANO	STECON (Big Crane)	25-Apr-22	31-May-22	รถเช่า
6.4	เครน 25 ตัน (Mobile Crane)	01-Feb-21	[redacted]	10-Jun-22	- กท	-	29-Nov-22	FB2953	TANANO	STECON (Big Crane)	25-Apr-22	31-May-22	รถเช่า
6.5	เครน 25 ตัน (Mobile Crane)	05-Feb-21	[redacted]	05-Jul-22	- กท	-	19-Oct-22	FB2713	TANANO	STECON (Big Crane)	25-Apr-22	31-May-22	รถเช่า
6.6	เครน 25 ตัน (Mobile Crane)	25-Nov-21	[redacted]	15-Jun-22	- กท	-	13-Jul-22	FB3190	TANANO	STECON (Big Crane)	25-Apr-22	31-May-22	รถเช่า
6.7	เครน 25 ตัน (Mobile Crane)	05-Jan-22	[redacted]	12-Jul-22	73 9911 ชลบุรี	31-Mar-23	23-Jul-22	517186	TANANO	STECON (JRW)	25-Apr-22	31-May-22	รถเช่า
6.8	เครน 25 ตัน (Mobile Crane)	20-Apr-22	[redacted]	26-Jun-22	73 9911 ชลบุรี	31-Mar-23	23-Jul-22	517186	TANANO	STECON (PECI)	25-Apr-22	31-May-22	รถเช่า
รวม	**8**	**รายการ**	[redacted]										
7	**รถบรรทุกติดเครน / Hiab**		[redacted]										
7.1	รถบรรทุกติดเครน/ Truck Crane 6 T.	18-Dec-21	[redacted]	24-Jun-22	ป้ายแดง	-	01-Feb-23	E-012-12-0102	ISUZU.	STECON	25-Apr-22	31-May-22	CEC
7.2	รถบรรทุกติดเครน/ Truck Crane 6 T.	18-Dec-21	[redacted]	24-Jun-22	ป้ายแดง	30-Jun-22	01-Feb-23	E-012-12-0101	ISUZU	STECON	25-Apr-22	31-May-22	CEC
7.3	รถบรรทุกติดเครน/ Truck Crane 6 T.	27-Nov-21	[redacted]	25-May-22	ป้ายแดง	-	01-Feb-23	E-012-12-0094	ISUZU	STECON	25-Apr-22	31-May-22	CEC
7.4	รถบรรทุกติดเครน/ Truck Crane 6 T.	02-Feb-22	[redacted]	27-Jul-22	99 9663 กทม	01-Feb-23	01-Feb-23	E-012-12-0062	ISUZU	STECON	25-Apr-22	31-May-22	CEC
รวม	**4**	**รายการ**	[redacted]										
8	**รถบรรทุกติดเครน / Hiab**		[redacted]										
8.1	รถบรรทุกติดเครน/ Truck Crane 6 T.	16-Mar-20	[redacted]	05-Aug-22	61 0807 กทม.	31-Mar-23	17-Jan-22	D12J436	ISUZU	STECON (Big Crane)	25-Apr-22	31-May-22	รถเช่า
8.2	รถบรรทุกติดเครน/ Truck Crane 6 T.	20-Mar-21	[redacted]	06-Jul-22	80 7239 อุทัยธานี	30-May-22	30-Jun-22	A511570	ISUZU	STECON(เช่าโชคไนรี)	25-Apr-22	31-May-22	รถเช่า

STECON

บริษัท ซิโน-ไทย เอ็นจีเนียริ่ง แอนด์ คอนสตรัคชั่น จำกัด (มหาชน)

GPD Monthly inspection Machine

เดือน:พฤษภาคม 2565

ตารางสรุปเครื่องจักรในหน่วยงาน

ที่	ประเภทเครื่องจักร	วันที่นำเข้า	ชื่อพนักงานขับรถ	ตรวจสอบ ปจ. ครั้งต่อไป	ทะเบียน	พรบ.	ประกันภัย	E-No.	รุ่น (Model)	สังกัด/บริษัท	วันที่ตรวจสอบ	ตรวจสอบครั้งต่อไป	หมายเหตุ
8.3	รถบรรทุกติดเครน/ Truck Crane 6 T.	01-Sep-21	[redacted]	16-Jun-22	61 4020 กทม.	30-Sep-21	30-Sep-21	D13C125	ISUZU	STECON (Big Crane)	25-Apr-22	31-May-22	รถเช่า
8.4	รถบรรทุกติดเครน/ Truck Crane 5.5 T.	29-Sep-21		21-Jun-22	70 4609 มหาสารคาม	31-Mar-23	31-Mar-23	E5UC690	HINO	STECON (ผรม.JRW)	25-Apr-22	31-May-22	รถเช่า
8.5	รถบรรทุกติดเครน/ Truck Crane 6 T.	27-Apr-22		28-Aug-22	79 9968 กทม	31-Mar-23	22-Feb-23	D11G17	ISUZU	STECON (Big Crane)	25-Apr-22	31-May-22	รถเช่า
8.6	รถบรรทุกติดเครน/ Truck Crane 6 T.	01-Nov-21		05-Jun-22	60 6647 กท	30-Sep-22	27-Aug-22	D11143	HINO	STECON (Big Crane)	25-Apr-22	31-May-22	รถเช่า
8.7	รถบรรทุกติดเครน/ Truck Crane 6 T.	22-Nov-21		06-Jun-22	73 5886 ชลบุรี	30-Sep-22	30-Sep-22	E5U0523	HINO	STECON (JRW)	25-Apr-22	31-May-22	รถเช่า
8.8	รถบรรทุกติดเครน/ Truck Crane 6 T.	05-Jan-22		20-Jun-22	64 7078 กทม	30-Jun-22	30-Jun-22	KZ0257	HINO	STECON (JRW)	25-Apr-22	31-May-22	รถเช่า
8.9	รถบรรทุกติดเครน/ Truck Crane 6 T.	18-Feb-22		07-Jul-22	62 6645 กทม	30-Jun-22	30-Jun-22	D15A248	ISUZU	STECON (Big Crane)	25-Apr-22	31-May-22	รถเช่า
8.10	รถบรรทุกติดเครน/ Truck Crane 6 T.	11-Feb-22		25-Aug-22	71 9739 กทม	17-Dec-22	08-Jan-23	480991	ISUZU	STECON	25-Apr-22	31-May-22	รถเช่า
รวม	**10**	**รายการ**											
9	**รถแบล็คโฮ/Backhoe (เช่า)**												
9.1	รถขุดล้อยาง SK100W-2	01-Mar-21		-	ตผ 9310 กทม.	-	18-Nov-22	YE22007	KOBELCO	STECON (ส.พลัง)	25-Apr-22	31-May-22	รถเช่า
9.2	รถขุดล้อยาง DX140w	20-Jun-20		-	ป้ายแดง	-	19-Jun-22	DB58TIS731991EJ	DOOSAN140W	STECON (ส.พลัง)	25-Apr-22	31-May-22	รถเช่า
9.3	รถขุดหน้าตักหลัง (JCB)	20-Dec-20		-	ตค 2831 ระยอง	07-Oct-21	20-Sep-22	CAT0422FLLRH0088	CATERPILLAR	STECON (กำนันโหนก)	25-Apr-22	31-May-22	รถเช่า
9.4	รถขุดตีนตะขาบ PC30	23-Jul-20		-	ป้ายแดง	-	30-Jun-22	KMTPC200AJTC60231	KOMATSU	STECON (นิชิโอธ)	25-Apr-22	31-May-22	รถเช่า
9.5	รถขุดตีนตะขาบ PC30	01-Mar-21		-	-	-	25-Jan-22	HCMADB90E00039063	HITACHI	STECON (เช่า)	25-Apr-22	31-May-22	รถเช่า
9.6	รถขุดตีนตะขาบ(3T.) PC30	28-Jan-22		-	1ตม 9655 กทม	24-Mar-23	25-Feb-23	YN10-38764	KUBOTA	STECON (เช่า)	25-Apr-22	31-May-22	รถเช่า
9.7	รถขุดตีนตะขาบ SK200-8	17-Feb-21		-	ตค 6315 ชลบุรี	01-Aug-22	13-Aug-22	YN12-T2567	KOBELCO	STECON (กำนันโหนก)	25-Apr-22	31-May-22	รถเช่า
9.8	รถขุดตีนตะขาบ SK200-8	24-Feb-21		-	-	-	28-Mar-23	YN12-711329	KOBELCO	STECON (ส.พลัง)	25-Apr-22	31-May-22	รถเช่า
9.9	รถขุดตีนตะขาบ (PC200)	29-Mar-21		-	ป้ายแดง กท	-	22-May-22	SHAJE20BLJ2681733	JCB	STECON (ส.พลัง)	25-Apr-22	31-May-22	รถเช่า
9.10	รถขุดตีนตะขาบ (PC200)	24-May-21		-	-	-	25-Mar-23	SY021HBK78588	SANY	STECON (อมรชัย)	25-Apr-22	31-May-22	รถเช่า
9.11	รถขุดตีนตะขาบ (PC200)	03-Sep-21		-	-	-	04-Mar-23	6D102-26352450	KOMATSU	STECON	25-Apr-22	31-May-22	รถเช่า
9.12	รถขุดตีนตะขาบ (PC200)	13-May-22		-	1ตฌ 1429 กทม	01-Dec-22	16-Dec-22	D183-7MJ0228	KUBOTA	STECON (เช่า)	25-Apr-22	31-May-22	รถเช่า
9.13	รถขุดตีนตะขาบ (PC200)	13-May-22		-	ตค 1627 ชลบุรี	10-Nov-22	25-Sep-22	4JM00259	CAT320L	STECON (เช่า)	25-Apr-22	31-May-22	รถเช่า
รวม	**13**	**รายการ**											
10	**รถแบล็คโฮ/Backhoe (บริษัท)**												
10.1	รถขุดตีนตะขาบ (บูมยาว)	07-May-21		-	1ตญ 9158 กทม.	29-Oct-22	01-Feb-23	E-021-18-0186	KOMATSU	STECON	25-Apr-22	31-May-22	CEC
10.2	รถขุดตีนตะขาบ (บูมยาว)	07-May-21		-	1ตฌ 239 กทม.	12-Jun-22	01-Feb-23	E-021-18-0165 W	KOMATSU	STECON	25-Apr-22	31-May-22	CEC
10.3	รถขุดตีนตะขาบ (บูมยาว)	03-May-21		-	1ตญ 9152 กทม.	29-Oct-22	01-Feb-23	E-021-18-0185	KOMATSU	STECON	25-Apr-22	31-May-22	CEC
10.4	รถขุดตีนตะขาบ (บูมยาว)	03-May-21		-	1ตฌ 244 กทม.	12-Jun-22	01-Feb-23	E-021-18-0168 W	KOMATSU	STECON	25-Apr-22	31-May-22	CEC
10.5	รถขุดตีนตะขาบ (บูมยาวสีเหลือง)	20-Jun-20		-	1ตฌ 245 กทม.	12-Jun-22	01-Feb-23	E-021-18-0167-W	KOMATSU	STECON	25-Apr-22	31-May-22	CEC
10.6	รถขุดตีนตะขาบ (บูมยาว)	05-Oct-21		-	1ตค 5995 กทม	17-Jun-22	01-Feb-23	E-021-13-0098-W	HITACHI	STECON	25-Apr-22	31-May-22	CEC
10.7	รถขุดตีนตะขาบ (บูมยาว)	11-Dec-21		-	ตผ 4837 กทม	21-Nov-22	21-Nov-22	E-021-12-0092-W	KOMATSU	STECON	25-Apr-22	31-May-22	CEC

STECON

บริษัท ซิโน-ไทย เอ็นจีเนียริ่ง แอนด์ คอนสตรัคชั่น จำกัด (มหาชน)

GPD Monthly inspection Machine

เดือน:พฤษภาคม 2565

ตารางสรุปเครื่องจักรในหน่วยงาน

ที่	ประเภทเครื่องจักร	วันที่นำเข้า	ชื่อพนักงานขับรถ	ตรวจสอบ ปจ. ครั้งต่อไป	ทะเบียน	พรบ.	ประกันภัย	E-No.	รุ่น (Model)	สังกัด/บริษัท	วันที่ตรวจสอบ	ตรวจสอบครั้งต่อไป	หมายเหตุ
10.8	รถขุดตีนตะขาบ (สีส้ม)	01-Aug-20	[redacted]	-	1ตค 5993 กทม.	17-Jun-22	01-Feb-23	E-021-13-0101	HITACHI	STECON	25-Apr-22	31-May-22	CEC
10.9	รถขุดตีนตะขาบ PC30	12-May-21		-	1ตญ 5011 กทม	27-Mar-23	01-Feb-23	E-021-19-0209 W	KOMATSU	STECON	25-Apr-22	31-May-22	CEC
10.10	รถขุดตีนตะขาบ PC30	12-May-21		-	1ตช 3883 กทม	29-Nov-22	01-Feb-23	E-021-17-0131	KOMATSU	STECON	25-Apr-22	31-May-22	CEC
10.11	รถขุดตีนตะขาบ PC30	30-Nov-21		-	1ตฎ 4998 กทม.	27-Mar-23	01-Feb-23	E-021-19-0215-W	KOMATSU	STECON	25-Apr-22	31-May-22	CEC
10.12	รถขุดตีนตะขาบ PC130	20-May-21		-	1ตญ 9149 กทม.	29-Oct-22	01-Feb-23	E-021-18-0191	HITACHI	STECON	25-Apr-22	31-May-22	CEC
รวม	**12**	**รายการ**											
11	**รถบรรทุกน้ำ (Water Truck)**												
11.1	รถบรรทุกน้ำ	06-Apr-22		-	52 3096 กทม.	31-Mar-23	01-Dec-22	E-014-14-0037	FUSO	STECON	25-Apr-22	31-May-22	CEC
11.2	รถบรรทุกน้ำ	17-Nov-20		-	51 2377 กทม.	30-Sep-22	30-Sep-22	E-014-14-0038	HINO	STECON	25-Apr-22	31-May-22	CEC
11.3	รถบรรทุกน้ำ	11-Dec-21		-	50 1747 กทม.	30-Sep-22	30-Sep-22	E-014-12-0029	ISUZU	STECON	25-Apr-22	31-May-22	CEC
11.4	รถบรรทุกน้ำ	29-Apr-22		-	99 5909 กทม.	31-Mar-23	31-Mar-23	E-014-11-0023	HINO	STECON	25-Apr-22	31-May-22	CEC
รวม	**4**	**รายการ**											
12	**รถหกล้อโดยสาร**												
12.1	รถหกล้อโดยสาร	19-Feb-20		-	41 7459 กทม.	30-Sep-22	01-Dec-22	E-011-17-0063	ISUZU	STECON	25-Apr-22	31-May-22	CEC
12.2	รถหกล้อโดยสาร	02-May-20		-	41 7749 กทม.	01-Dec-22	01-Dec-22	E-011-19-0094	ISUZU	STECON	25-Apr-22	31-May-22	CEC
12.3	รถหกล้อโดยสาร	25-Jun-20		-	41 7458 กทม.	30-Sep-22	01-Dec-22	E-011-17-0065	ISUZU	STECON	25-Apr-22	31-May-22	CEC
12.4	รถหกล้อโดยสาร	08-Oct-21		-	30 1787 ระยอง	31-Dec-22	31-Mar-23	MP1NPR75KFT106555	ISUZU	STECON	25-Apr-22	31-May-22	เช่า
12.4	รถหกล้อโดยสาร	20-Apr-22		-	81 9862 พิจิตร	31-Dec-22	31-Dec-22	J05ETDH53270	HINO	STECON	25-Apr-22	31-May-22	เช่า
รวม	**5**	**รายการ**											
13	**รถธรรทุก 6 ล้อดั้ม (Dump Truck 6) (เช่า)**												
13.1	รถธรรทุก 6 ล้อดั้ม (Dump Truck 6)	20-Apr-20		-	82 0592 สระแก้ว	31-Dec-22	31-Dec-22	J05ETDH13246	HINO	STECON (โชคไนรี)	25-Apr-22	31-May-22	รถเช่า
13.2	รถธรรทุก 6 ล้อดั้ม (Dump Truck 6)	30-Nov-21		-	50 0942 กท	30-Jun-22	30-Jun-22	E-013-12-0015-W	ISUZU	STECON	25-Apr-22	31-May-22	CEC
รวม	**2**	**รายการ**											
14	**รถธรรทุก 10 ล้อดั้ม (CEC) (Dump Truck 10)**												
14.1	รถบรรทุก 10 ล้อ	20-Apr-21		-	52 5082 กทม.	31-Dec-22	01-Dec-22	E-017-17-0053	UD TRUCK	STECON	25-Apr-22	31-May-22	CEC
14.2	รถธรรทุก 10 ล้อ	23-Apr-21		-	52 5084 กทม.	31-Dec-22	01-Dec-22	E-017-17-0061	UD TRUCK	STECON	25-Apr-22	31-May-22	CEC
14.3	รถบรรทุก 10 ล้อ	07-May-21		-	52 5081 กทม	31-Dec-22	01-Feb-23	E-017-17-0058	UD TRUCK	STECON	25-Apr-22	31-May-22	CEC
14.4	รถบรรทุก 10 ล้อ	07-May-21		-	52 5078 กทม	31-Dec-22	01-Feb-23	E-017-17-0053	UD TRUCK	STECON	25-Apr-22	31-May-22	CEC
14.5	รถบรรทุก 10 ล้อ	07-May-21		-	52 9753 กทม	31-Mar-23	01-Feb-23	E-017-19-0075	UD TRUCK	STECON	25-Apr-22	31-May-22	CEC
14.6	รถธรรทุก 10 ล้อ	25-Jun-20		-	52 4598 กทม.	30-Sep-22	01-Dec-22	E-017-17-0037	UD TRUCK	STECON	25-Apr-22	31-May-22	CEC
14.7	รถธรรทุก 10 ล้อ	25-Jun-20		-	52 5203 กทม.	31-Dec-22	01-Dec-22	E-013-17-0032	HINO	STECON	25-Apr-22	31-May-22	CEC
14.8	รถธรรทุก 10 ล้อ	15-Oct-21		-	52 9752 กทม.	31-Mar-23	01-Dec-22	E-017-19-0072	UD TRUCK	STECON	25-Apr-22	31-May-22	CEC

STECON

บริษัท ซิโน-ไทย เอ็นจีเนียริ่ง แอนด์ คอนสตรัคชั่น จำกัด (มหาชน)

GPD Monthly inspection Machine

เดือน:พฤษภาคม 2565

ตารางสรุปเครื่องจักรในหน่วยงาน

ที่	ประเภทเครื่องจักร	วันที่นำเข้า	ชื่อพนักงานขับรถ	ตรวจสอบ ปจ. ครั้งต่อไป	ทะเบียน	พรบ.	ประกันภัย	E-No.	รุ่น (Model)	สังกัด/บริษัท	วันที่ตรวจสอบ	ตรวจสอบครั้งต่อไป	หมายเหตุ
รวม	**8**	**รายการ**											

STECON

บริษัท ซิโน-ไทย เอ็นจีเนียริ่ง แอนด์ คอนสตรัคชั่น จำกัด (มหาชน)

GPD Monthly inspection Machine

เดือน:พฤษภาคม 2565

ตารางสรุปเครื่องจักรในหน่วยงาน

ที่	ประเภทเครื่องจักร	วันที่นำเข้า	ชื่อพนักงานขับรถ	ตรวจสอบ ปจ. ครั้งต่อไป	ทะเบียน	พรบ.	ประกันภัย	E-No.	รุ่น (Model)	สังกัด/บริษัท	วันที่ตรวจสอบ	ตรวจสอบครั้งต่อไป	หมายเหตุ
15	**รถธรรทุก 10 ล้อดั้ม (เช่า) (Dump Truck 10)**												
15.1	รถธรรทุก 10 ล้อ	31-Aug-20	[redacted]	-	81 9500 พิจิตร	-	30-Sep-22	FM3HNLA14292	HINO	STECON	25-Apr-22	31-May-22	รถเช่า
15.2	รถธรรทุก 10 ล้อ	09-Nov-20		-	89 7545 นครราชสีมา	30-Sep-22	28-Aug-22	FXXZ23KFY-3900180	ISUZU	STECON	25-Apr-22	31-May-22	รถเช่า
15.3	รถบรรทุก 10 ล้อ	09-Nov-20		-	71 6005 อยุธยา	31-Dec-22	31-Dec-22	FM1MNKA-10776	HINO	STECON	25-Apr-22	31-May-22	รถเช่า
15.4	รถบรรทุก 10 ล้อ	25-Jan-20		-	71 6723 อยุธยา	09-Mar-23	09-Mar-23	6SD1-727861	ISUZU	STECON	25-Apr-22	31-May-22	รถเช่า
15.5	รถบรรทุก 10 ล้อ	25-May-21		-	81 9778 ชลบุรี	31-Mar-23	29-Mar-23	FVZ12MY-3900206	ISUZU	STECON	25-Apr-22	31-May-22	รถเช่า
รวม	**5**	**รายการ**											
16	**รถบด (Combined Roller)**												
16.1	รถบด 10 ตัน	23-Jun-20		-	ถข 4405 กทม.	31-Dec-22	30-Dec-22	E-027-17-0030	SAKAI	STECON	25-Apr-22	31-May-22	CEC
16.2	รถบด 10 ตัน	11-Dec-21		-	-	-	05-Nov-22	2SV6610721	SAKAI	STECON	25-Apr-22	31-May-22	เช่า
16.3	รถบด 4 ตัน	11-Feb-21		-	-	-	01-Dec-22	ISW43-25256	SAKAI	STECON	25-Apr-22	31-May-22	เช่า
รวม	**3**	**รายการ**											
17	**รถเกรด (Grader Roller)**												
17.1	รถเกรด (Grader Roller)	30-Jun-20		-	1 ตฎ 5010 กท.	27-Mar-23	27-Mar-23	E-028-19-0011	JOHN DEERE	STECON	25-Apr-22	31-May-22	CEC
17.2	รถเกรด (Grader Roller)	03-Dec-21		-	1 ตฎ 9770 กทม	-	29-Jan-23	CAT0140HJAPM00774	CATERPILLAR	STECON	25-Apr-22	31-May-22	เช่า
รวม	**2**	**รายการ**											
18	**รถบรรทุกน้ำมัน (Oil Truck)**												
18.1	รถบรรทุกน้ำมัน (Oil Truck)	08-Jun-20		-	2ฒข 4861 กทม.	-	01-Dec-22	E-015-19-0008	HINO	STECON	25-Apr-22	31-May-22	CEC
รวม	**1**	**รายการ**											
19	**รถปักชีปพาย (Vibro)**												
19.1	รถปักชีปพาย (Vibro)	30-Jun-21		10-Sep-22	ตง 3057 สมุทรปาการ	29-Oct-22	05-Nov-22	DX400LC	DOOSAN	STECON	25-Apr-22	31-May-22	เช่า
รวม	**1**	**รายการ**											
20	**รถบรรทุกกึ่งพ่วงลากจูง (Trailer Truck)**												
20.1	รถบรรทุกกึ่งพ่วงลากจูง (หัวลาก)	08-Dec-20		-	71 6217 อยุธยา	30-Sep-22	30-Sep-22	F20C-E120124	HINO	STECON(เช่า)	25-Apr-22	31-May-22	รถเช่า
	รถบรรทุกกึ่งพ่วงลากจูง (หางพื้นเรียบ)	08-Dec-20		-	71 6220 อยุธยา	30-Sep-22	30-Sep-22	P50-8964	-	STECON(เช่า)	25-Apr-22	31-May-22	รถเช่า
20.2	รถบรรทุกกึ่งพ่วงลากจูง (หัวลาก)	17-Feb-21		-	71 6891 อยุธยา	31-Mar-23	31-Mar-23	P11C-TD15539	HINO	STECON(เช่า)	25-Apr-22	31-May-22	รถเช่า
	รถบรรทุกกึ่งพ่วงลากจูง (หางพื้นเรียบ)	17-Feb-21		-	71 7996 อยุธยา	31-Mar-23	31-Mar-23	RBTL-FBST-005-05FB3PA	-	STECON(เช่า)	25-Apr-22	31-May-22	รถเช่า
20.3	รถบรรทุกกึ่งพ่วงลากจูง (หัวลาก)	20-Mar-21		-	73 1207 สมุทรปาการ	31-Dec-22	31-Dec-22	FM2RKPA-12094	HINO	STECON(เช่า)	25-Apr-22	31-May-22	รถเช่า
	รถบรรทุกกึ่งพ่วงลากจูง (หางพื้นเรียบ)	20-Mar-21		-	73 1208 สมุทรปาการ	31-Dec-22	31-Dec-22	SMM100953-0006	-	STECON(เช่า)	25-Apr-22	31-May-22	รถเช่า
20.4	รถบรรทุกกึ่งพ่วงลากจูง (หัวลาก)	03-May-21		-	82 8292 ระยอง	04-May-22	04-May-23	FN2888-11297	HINO	STECON(เช่า)	25-Apr-22	31-May-22	รถเช่า
.	รถบรรทุกกึ่งพ่วงลากจูง (หางพื้นเรียบ)	03-May-21		-	82 1368 ระยอง	30-Jun-22	30-Jun-22	LEK48017	-	STECON(เช่า)	25-Apr-22	31-May-22	รถเช่า
20.5	รถบรรทุกกึ่งพ่วงลากจูง (หัวลาก)	26-Mar-22		-	82 9845 ระยอง	30-Jun-22	30-Jun-22	PF6-105387T	NISSAN	STECON(เช่า)	25-Apr-22	31-May-22	รถเช่า

บริษัท ซิโน-ไทย เอ็นจีเนียริ่ง แอนด์ คอนสตรัคชั่น จำกัด (มหาชน)

GPD Monthly inspection Machine

เดือน:พฤษภาคม 2565

ตารางสรุปเครื่องจักรในหน่วยงาน

ที่	ประเภทเครื่องจักร	วันที่นำเข้า	ชื่อพนักงานขับรถ	ตรวจสอบ ปจ. ครั้งต่อไป	ทะเบียน	พรบ.	ประกันภัย	E-No.	รุ่น (Model)	สังกัด/บริษัท	วันที่ตรวจสอบ	ตรวจสอบครั้งต่อไป	หมายเหตุ
	รถบรรทุกกึ่งพ่วงลากจูง (หางพื้นเรียบ)	26-Mar-22	[redacted]	-	82 9846 ระยอง	31-Dec-22	31-Dec-22	P37-3534	-	STECON(เช่า)	25-Apr-22	31-May-22	รถเช่า
20.6	รถบรรทุกกึ่งพ่วงลากจูง (หัวลาก)	23-Sep-21		-	82 3020 อุทัยธานี	30-Jun-22	31-Dec-22	P11C-UNH11011	HINO	STECON(เช่า)	25-Apr-22	31-May-22	รถเช่า
	รถบรรทุกกึ่งพ่วงลากจูง (หางพื้นเรียบ)	23-Sep-21		-	81 3013 อุทัยธานี	30-Jun-22	30-Jun-22	RCK-0907-18	-	STECON(เช่า)	25-Apr-22	31-May-22	รถเช่า
20.7	รถบรรทุกกึ่งพ่วงลากจูง (หัวลาก)	27-Oct-21		-	82 3823 ระยอง	30-Jun-22	30-Jun-22	FS630B-25187	HINO	STECON(เช่า)	25-Apr-22	31-May-22	รถเช่า
	รถบรรทุกกึ่งพ่วงลากจูง (หางพื้นเรียบ)	27-Oct-21		-	82 3824 ระยอง	31-Mar-23	31-Mar-23	KM-FAT-0017-95	-	STECON(เช่า)	25-Apr-22	31-May-22	รถเช่า
รวม	7	รายการ											
21	รถปั๊มคอนกรีต (Concrete Pump)												
21.1	รถปั๊มคอนกรีต(Concrete Pump)	23-Dec-21		-	53 5615 กทม.	30-Sep-22	01-Feb-23	E-606-20-0013	HINO	STECON	25-Apr-22	31-May-22	CEC
21.2	รถปั๊มคอนกรีต(Concrete Pump)	08-Jul-21		-	52 9932 กทม.	-	01-Feb-23	E-606-18-0011	HINO	STECON	25-Apr-22	31-May-22	CEC
รวม	2	รายการ											
22	รถยกของ (Foorklift)												
22.1	รถยกของ (Foorklift)	27-Jan-22		11-Feb-23	5001	-	01-Dec-22	43H0497	TCM	STECON (เช่า เรนซ์)	25-Apr-22	31-May-22	เช่า
22.2	รถยกของ (Foorklift)	16-Sep-64		23-Oct-22	-	-	22-Apr-23	FD-115-7-6099	KOMATSU	STECON (เดอะ เครน)	25-Apr-22	31-May-22	เช่า
รวม	2	รายการ											
23	เครนราง (Gantry Crane)												
23.1	เครนราง (Gantry Crane) GIS # 3	22-Nov-21		03-Mar-22	10 T.	-		3232510	STAHL	STECON	25-Apr-22	31-May-22	เช่า
23.2	เครนราง (Gantry Crane) GT # 1	22-Nov-21		14-Aug-22	135 T. + 30 T.	-		5705966+ 5705975	STAHL	STECON	25-Apr-22	31-May-22	เช่า
23.3	เครนราง (Gantry Crane) GT # 1	22-Nov-21		14-Nov-22	95/20+10T.	-		5705975 + 3814837 + 058198	STAHL	STECON	25-Apr-22	31-May-22	เช่า
23.2	เครนราง (Gantry Crane) GT # 2	08-Apr-22		03-Mar-22	135 T. + 30 T.	-		5705967 + 5705971	STAHL	STECON	25-Apr-22	31-May-22	เช่า
23.3	เครนราง (Gantry Crane) GT # 2	08-Apr-22		03-Mar-22	95/20+10T.	-		5705976 + 3814838 + 058198	STAHL	STECON	25-Apr-22	31-May-22	เช่า
24	รถกระเช้า (Boom Lift)												
24.1	รถกระเช้า (Boom Lift)	28-Jan-22		24-Apr-22	-	-	01-Dec-22	Z452512A-43229	Z-45/25J	STECON	25-Apr-22	31-May-22	เช่า
รวม	1	รายการ											
รวม	125	รายการ											

Record by : Miss.Arunya Laoma Update : 03-05-2022

บริษัท ซิโน-ไทย เอ็นจีเนียริ่ง แอนด์ คอนสตรัคชั่น จำกัด (มหาชน) J.2524-0-C/SF82-018 : 01/02/63

SINO-THAI ENGINEERING & CONSTRUCTION PUBLIC COMPANY LIMITED

เดือน : พฤษภาคม 2565 / May 2022

ตารางสรุปอุปกรณ์ไฟฟ้าที่ผ่านการตรวจสอบในหน่วยงาน โครงการโรงไฟฟ้าปลวกแดง (J.2524-0-C)

ที่	ประเภทอุปกรณ์ไฟฟ้า	หมายเลขอุปกรณ์	ขนาด	สังกัด/ชุด	บริษัท	วันที่ตรวจสอบ	ตรวจสอบครั้งต่อไป	หมายเหตุ
1	Panel Borad 80 AMP.	80-1	3P80 AMP.	E&I	STECON	25/4/2022	31/5/2022	ค่าความต้านทานพื้นดินน้อยกว่า 5 โอมห์ / ผ่าน
1	Panel Borad 80 AMP.	80-2	3P80 AMP.	E&I	STECON	25/4/2022	31/5/2022	ค่าความต้านทานพื้นดินน้อยกว่า 5 โอมห์ / ผ่าน
1	Panel Borad 80 AMP.	80-3	3P80 AMP.	E&I	STECON	25/4/2022	31/5/2022	ค่าความต้านทานพื้นดินน้อยกว่า 5 โอมห์ / ผ่าน
1	Panel Borad 80 AMP.	80-4	3P80 AMP.	E&I	STECON	25/4/2022	31/5/2022	ค่าความต้านทานพื้นดินน้อยกว่า 5 โอมห์ / ผ่าน
1	Panel Borad 80 AMP.	80-5	3P80 AMP.	E&I	STECON	25/4/2022	31/5/2022	ค่าความต้านทานพื้นดินน้อยกว่า 5 โอมห์ / ผ่าน
1	Panel Borad 80 AMP.	80-6	3P80 AMP.	E&I	STECON	25/4/2022	31/5/2022	ค่าความต้านทานพื้นดินน้อยกว่า 5 โอมห์ / ผ่าน
1	Panel Borad 80 AMP.	80-7	3P80 AMP.	E&I	STECON	25/4/2022	31/5/2022	ค่าความต้านทานพื้นดินน้อยกว่า 5 โอมห์ / ผ่าน
1	Panel Borad 80 AMP.	80-8	3P80 AMP.	E&I	STECON	25/4/2022	31/5/2022	ค่าความต้านทานพื้นดินน้อยกว่า 5 โอมห์ / ผ่าน
1	Panel Borad 80 AMP.	80-9	3P80 AMP.	E&I	STECON	25/4/2022	31/5/2022	ค่าความต้านทานพื้นดินน้อยกว่า 5 โอมห์ / ผ่าน
1	Panel Borad 80 AMP.	80-10	3P80 AMP.	E&I	STECON	25/4/2022	31/5/2022	ค่าความต้านทานพื้นดินน้อยกว่า 5 โอมห์ / ผ่าน
1	Panel Borad 80 AMP.	80-11	3P80 AMP.	E&I	STECON	25/4/2022	31/5/2022	ค่าความต้านทานพื้นดินน้อยกว่า 5 โอมห์ / ผ่าน
1	Panel Borad 80 AMP.	80-12	3P80 AMP.	E&I	STECON	25/4/2022	31/5/2022	ค่าความต้านทานพื้นดินน้อยกว่า 5 โอมห์ / ผ่าน
1	Panel Borad 80 AMP.	80-13	3P80 AMP.	E&I	STECON	25/4/2022	31/5/2022	ค่าความต้านทานพื้นดินน้อยกว่า 5 โอมห์ / ผ่าน
1	Panel Borad 80 AMP.	80-14	3P80 AMP.	E&I	STECON	25/4/2022	31/5/2022	ค่าความต้านทานพื้นดินน้อยกว่า 5 โอมห์ / ผ่าน
1	Panel Borad 80 AMP.	80-15	3P80 AMP.	E&I	STECON	25/4/2022	31/5/2022	ค่าความต้านทานพื้นดินน้อยกว่า 5 โอมห์ / ผ่าน
1	Panel Borad 80 AMP.	80-16	3P80 AMP.	E&I	STECON	25/4/2022	31/5/2022	ค่าความต้านทานพื้นดินน้อยกว่า 5 โอมห์ / ผ่าน
1	Panel Borad 80 AMP.	80-17	3P80 AMP.	E&I	STECON	25/4/2022	31/5/2022	ค่าความต้านทานพื้นดินน้อยกว่า 5 โอมห์ / ผ่าน
1	Panel Borad 80 AMP.	80-18	3P80 AMP.	E&I	STECON	25/4/2022	31/5/2022	ค่าความต้านทานพื้นดินน้อยกว่า 5 โอมห์ / ผ่าน
1	Panel Borad 80 AMP.	80-19	3P80 AMP.	E&I	STECON	25/4/2022	31/5/2022	ค่าความต้านทานพื้นดินน้อยกว่า 5 โอมห์ / ผ่าน
1	Panel Borad 80 AMP.	80-20	3P80 AMP.	E&I	STECON	25/4/2022	31/5/2022	ค่าความต้านทานพื้นดินน้อยกว่า 5 โอมห์ / ผ่าน
1	Panel Borad 80 AMP.	80-21	3P80 AMP.	E&I	STECON	25/4/2022	31/5/2022	ค่าความต้านทานพื้นดินน้อยกว่า 5 โอมห์ / ผ่าน

บริษัท ซิโน-ไทย เอ็นจีเนียริ่ง แอนด์ คอนสตรัคชั่น จำกัด (มหาชน) J.2524-0-C/SF82-018 : 01/02/63

SINO-THAI ENGINEERING & CONSTRUCTION PUBLIC COMPANY LIMITED

เดือน : พฤษภาคม 2565 / May 2022

ตารางสรุปอุปกรณ์ไฟฟ้าที่ผ่านการตรวจสอบในหน่วยงาน โครงการโรงไฟฟ้าปลวกแดง (J.2524-0-C)

ที่	ประเภทอุปกรณ์ไฟฟ้า	หมายเลขอุปกรณ์	ขนาด	สังกัด/ชุด	บริษัท	วันที่ตรวจสอบ	ตรวจสอบครั้งต่อไป	หมายเหตุ
1	Panel Borad 80 AMP.	160-1	3P80 AMP.	E&I	STECON	25/4/2022	31/5/2022	ค่าความต้านทานพื้นดินน้อยกว่า 5 โอมห์ / ผ่าน
1	Panel Borad 80 AMP.	160-2	3P80 AMP.	E&I	STECON	25/4/2022	31/5/2022	ค่าความต้านทานพื้นดินน้อยกว่า 5 โอมห์ / ผ่าน
1	Panel Borad 80 AMP.	160-3	3P80 AMP.	E&I	STECON	25/4/2022	31/5/2022	ค่าความต้านทานพื้นดินน้อยกว่า 5 โอมห์ / ผ่าน
1	Panel Borad 80 AMP.	160-4	3P80 AMP.	E&I	STECON	25/4/2022	31/5/2022	ค่าความต้านทานพื้นดินน้อยกว่า 5 โอมห์ / ผ่าน
1	Panel Borad 80 AMP.	160-5	3P80 AMP.	E&I	STECON	25/4/2022	31/5/2022	ค่าความต้านทานพื้นดินน้อยกว่า 5 โอมห์ / ผ่าน
1	Panel Borad 80 AMP.	160-6	3P80 AMP.	E&I	STECON	25/4/2022	31/5/2022	ค่าความต้านทานพื้นดินน้อยกว่า 5 โอมห์ / ผ่าน
1	Panel Borad 80 AMP.	160-7	3P80 AMP.	E&I	STECON	25/4/2022	31/5/2022	ค่าความต้านทานพื้นดินน้อยกว่า 5 โอมห์ / ผ่าน
1	Panel Borad 80 AMP.	160-8	3P80 AMP.	E&I	STECON	25/4/2022	31/5/2022	ค่าความต้านทานพื้นดินน้อยกว่า 5 โอมห์ / ผ่าน
1	Panel Borad 80 AMP.	160-9	3P80 AMP.	E&I	STECON	25/4/2022	31/5/2022	ค่าความต้านทานพื้นดินน้อยกว่า 5 โอมห์ / ผ่าน
1	Panel Borad 80 AMP.	160-10	3P80 AMP.	E&I	STECON	25/4/2022	31/5/2022	ค่าความต้านทานพื้นดินน้อยกว่า 5 โอมห์ / ผ่าน
1	Panel Borad 80 AMP.	160-11	3P80 AMP.	E&I	STECON	25/4/2022	31/5/2022	ค่าความต้านทานพื้นดินน้อยกว่า 5 โอมห์ / ผ่าน
1	Panel Borad 80 AMP.	160-12	3P80 AMP.	E&I	STECON	25/4/2022	31/5/2022	ค่าความต้านทานพื้นดินน้อยกว่า 5 โอมห์ / ผ่าน
1	Panel Borad 80 AMP.	160-13	3P80 AMP.	E&I	STECON	25/4/2022	31/5/2022	ค่าความต้านทานพื้นดินน้อยกว่า 5 โอมห์ / ผ่าน
1	Panel Borad 80 AMP.	160-14	3P80 AMP.	E&I	STECON	25/4/2022	31/5/2022	ค่าความต้านทานพื้นดินน้อยกว่า 5 โอมห์ / ผ่าน
1	Panel Borad 80 AMP.	160-15	3P80 AMP.	E&I	STECON	25/4/2022	31/5/2022	ค่าความต้านทานพื้นดินน้อยกว่า 5 โอมห์ / ผ่าน
1	Panel Borad 80 AMP.	160-16	3P80 AMP.	E&I	STECON	25/4/2022	31/5/2022	ค่าความต้านทานพื้นดินน้อยกว่า 5 โอมห์ / ผ่าน
1	Panel Borad 80 AMP.	160-17	3P80 AMP.	E&I	STECON	25/4/2022	31/5/2022	ค่าความต้านทานพื้นดินน้อยกว่า 5 โอมห์ / ผ่าน
1	Panel Borad 80 AMP.	160-18	3P80 AMP.	E&I	STECON	25/4/2022	31/5/2022	ค่าความต้านทานพื้นดินน้อยกว่า 5 โอมห์ / ผ่าน
1	Panel Borad 80 AMP.	160-19	3P80 AMP.	E&I	STECON	25/4/2022	31/5/2022	ค่าความต้านทานพื้นดินน้อยกว่า 5 โอมห์ / ผ่าน
1	Panel Borad 80 AMP.	160-20	3P80 AMP.	E&I	STECON	25/4/2022	31/5/2022	ค่าความต้านทานพื้นดินน้อยกว่า 5 โอมห์ / ผ่าน
1	Panel Borad 80 AMP.	160-21	3P80 AMP.	E&I	STECON	25/4/2022	31/5/2022	ค่าความต้านทานพื้นดินน้อยกว่า 5 โอมห์ / ผ่าน

บริษัท ซิโน-ไทย เอ็นจีเนียริ่ง แอนด์ คอนสตรัคชั่น จำกัด (มหาชน) J.2524-0-C/SF82-018 : 01/02/63

SINO-THAI ENGINEERING & CONSTRUCTION PUBLIC COMPANY LIMITED

เดือน : พฤษภาคม 2565 / May 2022

ตารางสรุปอุปกรณ์ไฟฟ้าที่ผ่านการตรวจสอบในหน่วยงาน โครงการโรงไฟฟ้าปลวกแดง (J.2524-0-C)

ที่	ประเภทอุปกรณ์ไฟฟ้า	หมายเลขอุปกรณ์	ขนาด	สังกัด/ชุด	บริษัท	วันที่ตรวจสอบ	ตรวจสอบครั้งต่อไป	หมายเหตุ
1	Panel Borad 80 AMP.	200-1	3P80 AMP.	E&I	STECON	25/4/2022	31/5/2022	ค่าความต้านทานพื้นดินน้อยกว่า 5 โอมห์ / ผ่าน
1	Panel Borad 80 AMP.	200-6	3P80 AMP.	E&I	STECON	25/4/2022	31/5/2022	ค่าความต้านทานพื้นดินน้อยกว่า 5 โอมห์ / ผ่าน
1	Panel Borad 80 AMP.	200-7	3P80 AMP.	E&I	STECON	25/4/2022	31/5/2022	ค่าความต้านทานพื้นดินน้อยกว่า 5 โอมห์ / ผ่าน
1	Panel Borad 80 AMP.	200-8	3P80 AMP.	E&I	STECON	25/4/2022	31/5/2022	ค่าความต้านทานพื้นดินน้อยกว่า 5 โอมห์ / ผ่าน
1	Panel Borad 80 AMP.	200-9	3P80 AMP.	E&I	STECON	25/4/2022	31/5/2022	ค่าความต้านทานพื้นดินน้อยกว่า 5 โอมห์ / ผ่าน
1	Panel Borad 80 AMP.	200-10	3P80 AMP.	E&I	STECON	25/4/2022	31/5/2022	ค่าความต้านทานพื้นดินน้อยกว่า 5 โอมห์ / ผ่าน
1	Panel Borad 80 AMP.	200-11	3P80 AMP.	E&I	STECON	25/4/2022	31/5/2022	ค่าความต้านทานพื้นดินน้อยกว่า 5 โอมห์ / ผ่าน
1	Panel Borad 80 AMP.	200-12	3P80 AMP.	E&I	STECON	25/4/2022	31/5/2022	ค่าความต้านทานพื้นดินน้อยกว่า 5 โอมห์ / ผ่าน
1	Panel Borad 80 AMP.	200-13	3P80 AMP.	E&I	STECON	25/4/2022	31/5/2022	ค่าความต้านทานพื้นดินน้อยกว่า 5 โอมห์ / ผ่าน
1	Panel Borad 80 AMP.	200-14	3P80 AMP.	E&I	STECON	25/4/2022	31/5/2022	ค่าความต้านทานพื้นดินน้อยกว่า 5 โอมห์ / ผ่าน
1	Panel Borad 80 AMP.	200-15	3P80 AMP.	E&I	STECON	25/4/2022	31/5/2022	ค่าความต้านทานพื้นดินน้อยกว่า 5 โอมห์ / ผ่าน
1	Panel Borad 80 AMP.	200-16	3P80 AMP.	E&I	STECON	25/4/2022	31/5/2022	ค่าความต้านทานพื้นดินน้อยกว่า 5 โอมห์ / ผ่าน
1	Panel Borad 80 AMP.	200-17	3P80 AMP.	E&I	STECON	25/4/2022	31/5/2022	ค่าความต้านทานพื้นดินน้อยกว่า 5 โอมห์ / ผ่าน
1	Panel Borad 80 AMP.	200-18	3P80 AMP.	E&I	STECON	25/4/2022	31/5/2022	ค่าความต้านทานพื้นดินน้อยกว่า 5 โอมห์ / ผ่าน
1	Panel Borad 80 AMP.	200-19	3P80 AMP.	E&I	STECON	25/4/2022	31/5/2022	ค่าความต้านทานพื้นดินน้อยกว่า 5 โอมห์ / ผ่าน
1	Panel Borad 80 AMP.	200-20	3P80 AMP.	E&I	STECON	25/4/2022	31/5/2022	ค่าความต้านทานพื้นดินน้อยกว่า 5 โอมห์ / ผ่าน
1	Panel Borad 80 AMP.	200-21	3P80 AMP.	E&I	STECON	25/4/2022	31/5/2022	ค่าความต้านทานพื้นดินน้อยกว่า 5 โอมห์ / ผ่าน
1	Panel Borad 80 AMP.	200-22	3P80 AMP.	E&I	STECON	25/4/2022	31/5/2022	ค่าความต้านทานพื้นดินน้อยกว่า 5 โอมห์ / ผ่าน
1	Panel Borad 80 AMP.	200-23	3P80 AMP.	E&I	STECON	25/4/2022	31/5/2022	ค่าความต้านทานพื้นดินน้อยกว่า 5 โอมห์ / ผ่าน
1	Panel Borad 80 AMP.	200-24	3P80 AMP.	E&I	STECON	25/4/2022	31/5/2022	ค่าความต้านทานพื้นดินน้อยกว่า 5 โอมห์ / ผ่าน
1	Panel Borad 80 AMP.	200-25	3P80 AMP.	E&I	STECON	25/4/2022	31/5/2022	ค่าความต้านทานพื้นดินน้อยกว่า 5 โอมห์ / ผ่าน

ตารางสรุปอุปกรณ์ไฟฟ้าที่ผ่านการตรวจสอบในหน่วยงาน โครงการโรงไฟฟ้าปลวกแดง (J.2524-0-C)

ที่	ประเภทอุปกรณ์ไฟฟ้า	หมายเลขอุปกรณ์	ขนาด	สังกัด/ชุด	บริษัท	วันที่ตรวจสอบ	ตรวจสอบครั้งต่อไป	หมายเหตุ
1	Panel Borad 80 AMP.	200-26	3P80 AMP.	E&I	STECON	25/4/2022	31/5/2022	ค่าความต้านทานพื้นดินน้อยกว่า 5 โอมห์ / ผ่าน
1	Panel Borad 80 AMP.	200-27	3P80 AMP.	E&I	STECON	25/4/2022	31/5/2022	ค่าความต้านทานพื้นดินน้อยกว่า 5 โอมห์ / ผ่าน
1	Panel Borad 80 AMP.	200-28	3P80 AMP.	E&I	STECON	25/4/2022	31/5/2022	ค่าความต้านทานพื้นดินน้อยกว่า 5 โอมห์ / ผ่าน
1	Panel Borad 80 AMP.	200-29	3P80 AMP.	E&I	STECON	25/4/2022	31/5/2022	ค่าความต้านทานพื้นดินน้อยกว่า 5 โอมห์ / ผ่าน
1	Panel Borad 80 AMP.	200-30	3P80 AMP.	E&I	STECON	25/4/2022	31/5/2022	ค่าความต้านทานพื้นดินน้อยกว่า 5 โอมห์ / ผ่าน
1	Panel Borad 80 AMP.	200-31	3P80 AMP.	E&I	STECON	25/4/2022	31/5/2022	ค่าความต้านทานพื้นดินน้อยกว่า 5 โอมห์ / ผ่าน
1	Panel Borad 80 AMP.	200-32	3P80 AMP.	E&I	STECON	25/4/2022	31/5/2022	ค่าความต้านทานพื้นดินน้อยกว่า 5 โอมห์ / ผ่าน
1	Panel Borad 80 AMP.	200-33	3P80 AMP.	E&I	STECON	25/4/2022	31/5/2022	ค่าความต้านทานพื้นดินน้อยกว่า 5 โอมห์ / ผ่าน
1	Panel Borad 80 AMP.	200-34	3P80 AMP.	E&I	STECON	25/4/2022	31/5/2022	ค่าความต้านทานพื้นดินน้อยกว่า 5 โอมห์ / ผ่าน
1	Panel Borad 80 AMP.	200-35	3P80 AMP.	E&I	STECON	25/4/2022	31/5/2022	ค่าความต้านทานพื้นดินน้อยกว่า 5 โอมห์ / ผ่าน
1	Panel Borad 80 AMP.	200-36	3P80 AMP.	E&I	STECON	25/4/2022	31/5/2022	ค่าความต้านทานพื้นดินน้อยกว่า 5 โอมห์ / ผ่าน
1	Panel Borad 80 AMP.	200-37	3P80 AMP.	E&I	STECON	25/4/2022	31/5/2022	ค่าความต้านทานพื้นดินน้อยกว่า 5 โอมห์ / ผ่าน
1	Panel Borad 80 AMP.	200-38	3P80 AMP.	E&I	STECON	25/4/2022	31/5/2022	ค่าความต้านทานพื้นดินน้อยกว่า 5 โอมห์ / ผ่าน
1	Panel Borad 80 AMP.	200-39	3P80 AMP.	E&I	STECON	25/4/2022	31/5/2022	ค่าความต้านทานพื้นดินน้อยกว่า 5 โอมห์ / ผ่าน
1	Panel Borad 80 AMP.	200-40	3P80 AMP.	E&I	STECON	25/4/2022	31/5/2022	ค่าความต้านทานพื้นดินน้อยกว่า 5 โอมห์ / ผ่าน
1	Panel Borad 80 AMP.	400-1	3P80 AMP.	E&I	STECON	25/4/2022	31/5/2022	ค่าความต้านทานพื้นดินน้อยกว่า 5 โอมห์ / ผ่าน
1	Panel Borad 80 AMP.	400-2	3P80 AMP.	E&I	STECON	25/4/2022	31/5/2022	ค่าความต้านทานพื้นดินน้อยกว่า 5 โอมห์ / ผ่าน
1	Panel Borad 80 AMP.	400-3	3P80 AMP.	E&I	STECON	25/4/2022	31/5/2022	ค่าความต้านทานพื้นดินน้อยกว่า 5 โอมห์ / ผ่าน
1	Panel Borad 80 AMP.	400-4	3P80 AMP.	E&I	STECON	25/4/2022	31/5/2022	ค่าความต้านทานพื้นดินน้อยกว่า 5 โอมห์ / ผ่าน
1	Panel Borad 80 AMP.	400-5	3P80 AMP.	E&I	STECON	25/4/2022	31/5/2022	ค่าความต้านทานพื้นดินน้อยกว่า 5 โอมห์ / ผ่าน
1	Panel Borad 80 AMP.	400-6	3P80 AMP.	E&I	STECON	25/4/2022	31/5/2022	ค่าความต้านทานพื้นดินน้อยกว่า 5 โอมห์ / ผ่าน

บริษัท ซิโน-ไทย เอ็นจีเนียริ่ง แอนด์ คอนสตรัคชั่น จำกัด (มหาชน)
SINO-THAI ENGINEERING & CONSTRUCTION PUBLIC COMPANY LIMITED
J.2524-0-C/SF82-018 : 01/02/63
เดือน : พฤษภาคม 2565 / May 2022

ตารางสรุปอุปกรณ์ไฟฟ้าที่ผ่านการตรวจสอบในหน่วยงาน โครงการโรงไฟฟ้าปลวกแดง (J.2524-0-C)

ที่	ประเภทอุปกรณ์ไฟฟ้า	หมายเลขอุปกรณ์	ขนาด	สังกัด/ชุด	บริษัท	วันที่ตรวจสอบ	ตรวจสอบครั้งต่อไป	หมายเหตุ
1	Panel Borad 80 AMP.	400-7	3P80 AMP.	E&I	STECON	25/4/2022	31/5/2022	ค่าความต้านทานพื้นดินน้อยกว่า 5 โอมห์ / ผ่าน
1	Panel Borad 80 AMP.	800-1	3P80 AMP.	E&I	STECON	25/4/2022	31/5/2022	ค่าความต้านทานพื้นดินน้อยกว่า 5 โอมห์ / ผ่าน
1	Panel Borad 80 AMP.	800-3	3P80 AMP.	E&I	STECON	25/4/2022	31/5/2022	ค่าความต้านทานพื้นดินน้อยกว่า 5 โอมห์ / ผ่าน
1	Panel Borad 80 AMP.	800-4	3P80 AMP.	E&I	STECON	25/4/2022	31/5/2022	ค่าความต้านทานพื้นดินน้อยกว่า 5 โอมห์ / ผ่าน
1	Panel Borad 80 AMP.	800-5	3P80 AMP.	E&I	STECON	25/4/2022	31/5/2022	ค่าความต้านทานพื้นดินน้อยกว่า 5 โอมห์ / ผ่าน
1	Panel Borad 80 AMP.	800-6	3P80 AMP.	E&I	STECON	25/4/2022	31/5/2022	ค่าความต้านทานพื้นดินน้อยกว่า 5 โอมห์ / ผ่าน
1	Panel Borad 80 AMP.	800-7	3P80 AMP.	E&I	STECON	25/4/2022	31/5/2022	ค่าความต้านทานพื้นดินน้อยกว่า 5 โอมห์ / ผ่าน
1	Panel Borad 80 AMP.	800-8	3P80 AMP.	E&I	STECON	25/4/2022	31/5/2022	ค่าความต้านทานพื้นดินน้อยกว่า 5 โอมห์ / ผ่าน
รวม	92	รายการ						

บริษัท ซิโน-ไทย เอ็นจีเนียริ่ง แอนด์ คอนสตรัคชั่น จำกัด (มหาชน)
SINO-THAI ENGINEERING & CONSTRUCTION PUBLIC COMPANY LIMITED
J.2524-0-C/SF82-018 : 01/02/63
เดือน : พฤษภาคม 2565 / May 2022

ตารางสรุปอุปกรณ์ไฟฟ้าที่ผ่านการตรวจสอบในหน่วยงาน โครงการโรงไฟฟ้าปลวกแดง (J.2524-0-C)

ที่	ประเภทอุปกรณ์ไฟฟ้า	หมายเลขอุปกรณ์	ขนาด	สังกัด/ชุด	บริษัท	วันที่ตรวจสอบ	ตรวจสอบครั้งต่อไป	หมายเหตุ
2	ตู้เชื่อมกระเป๋าหิ้ว	013	-	ชุดสมศักดิ์	STECON	25/4/2022	31/5/2022	ผ่าน
2	ตู้เชื่อมกระเป๋าหิ้ว	014	-	ชุดสมศักดิ์	STECON	25/4/2022	31/5/2022	ผ่าน
2	ตู้เชื่อมกระเป๋าหิ้ว	015	-	ชุดสมศักดิ์	STECON	25/4/2022	31/5/2022	ผ่าน
2	ตู้เชื่อมกระเป๋าหิ้ว	1207195	-	ชุดสมศักดิ์	STECON	25/4/2022	31/5/2022	ผ่าน
2	ตู้เชื่อมกระเป๋าหิ้ว	711417	-	ผรม.ดวงชีวัน	STECON	25/4/2022	31/5/2022	ผ่าน
2	ตู้เชื่อมกระเป๋าหิ้ว	01	-	ผรม.บุญทัน	STECON	25/4/2022	31/5/2022	ผ่าน
2	ตู้เชื่อมกระเป๋าหิ้ว	2005010	-	ผรม.บุญทัน	STECON	25/4/2022	31/5/2022	ผ่าน
2	ตู้เชื่อมกระเป๋าหิ้ว	01	-	SSL	STECON	25/4/2022	31/5/2022	ผ่าน
2	ตู้เชื่อมกระเป๋าหิ้ว	02	-	SSL	STECON	25/4/2022	31/5/2022	ผ่าน
2	ตู้เชื่อมกระเป๋าหิ้ว	2102007	-	ผรม.ร่มฟ้า	STECON	25/4/2022	31/5/2022	ผ่าน
2	ตู้เชื่อมกระเป๋าหิ้ว	01	-	ผรม.ฟิฟทีน	STECON	25/4/2022	31/5/2022	ผ่าน
2	ตู้เชื่อมกระเป๋าหิ้ว	02	-	ผรม.ฟิฟทีน	STECON	25/4/2022	31/5/2022	ผ่าน
2	ตู้เชื่อมกระเป๋าหิ้ว	001	-	TTC	STECON	25/4/2022	31/5/2022	ผ่าน
2	ตู้เชื่อมกระเป๋าหิ้ว	002	-	TTC	STECON	25/4/2022	31/5/2022	ผ่าน
2	ตู้เชื่อมกระเป๋าหิ้ว	2008	-	ผรม.ปกาศิต	STECON	25/4/2022	31/5/2022	ผ่าน
2	ตู้เชื่อมกระเป๋าหิ้ว	5007	-	ผรม.ปกาศิต	STECON	25/4/2022	31/5/2022	ผ่าน
2	ตู้เชื่อมกระเป๋าหิ้ว	5003	-	ผรม.ปกาศิต	STECON	25/4/2022	31/5/2022	ผ่าน
2	ตู้เชื่อมกระเป๋าหิ้ว	910056	-	GT-1	STECON	25/4/2022	31/5/2022	ผ่าน
2	ตู้เชื่อมกระเป๋าหิ้ว	911031	-	SHOP M/C	STECON	25/4/2022	31/5/2022	ผ่าน
2	ตู้เชื่อมกระเป๋าหิ้ว	802006	-	SHOP M/C	STECON	25/4/2022	31/5/2022	ผ่าน
2	ตู้เชื่อมกระเป๋าหิ้ว	911060	-	SHOP M/C	STECON	25/4/2022	31/5/2022	ผ่าน

บริษัท ซิโน-ไทย เอ็นจีเนียริ่ง แอนด์ คอนสตรัคชั่น จำกัด (มหาชน)
SINO-THAI ENGINEERING & CONSTRUCTION PUBLIC COMPANY LIMITED
J.2524-0-C/SF82-018 : 01/02/63
เดือน : พฤษภาคม 2565 / May 2022

ตารางสรุปอุปกรณ์ไฟฟ้าที่ผ่านการตรวจสอบในหน่วยงาน โครงการโรงไฟฟ้าปลวกแดง (J.2524-0-C)

ที่	ประเภทอุปกรณ์ไฟฟ้า	หมายเลขอุปกรณ์	ขนาด	สังกัด/ชุด	บริษัท	วันที่ตรวจสอบ	ตรวจสอบครั้งต่อไป	หมายเหตุ
2	ตู้เชื่อมกระเป๋าหิ้ว	2005009	-	ชุดมบูญ	STECON	25/4/2022	31/5/2022	ผ่าน
2	ตู้เชื่อมกระเป๋าหิ้ว	901006	-	ชุดมบูญ	STECON	25/4/2022	31/5/2022	ผ่าน
2	ตู้เชื่อมกระเป๋าหิ้ว	01	-	ผรม.สุจิน	STECON	25/4/2022	31/5/2022	ผ่าน
2	ตู้เชื่อมกระเป๋าหิ้ว	801008	-	ชุดมนัส	STECON	25/4/2022	31/5/2022	ผ่าน
2	ตู้เชื่อมกระเป๋าหิ้ว	01	-	ผรม.ฟิฟทีน	STECON	25/4/2022	31/5/2022	ผ่าน
2	ตู้เชื่อมกระเป๋าหิ้ว	02	-	ผรม.ฟิฟทีน	STECON	25/4/2022	31/5/2022	ผ่าน
2	ตู้เชื่อมกระเป๋าหิ้ว	80816	-	บ่อล่าง	STECON	25/4/2022	31/5/2022	ผ่าน
2	ตู้เชื่อมกระเป๋าหิ้ว	2005010	-	ผรม.ทวีชัย	STECON	25/4/2022	31/5/2022	ผ่าน
2	ตู้เชื่อมกระเป๋าหิ้ว	2005007	-	ผรม.ทวีชัย	STECON	25/4/2022	31/5/2022	ผ่าน
2	ตู้เชื่อมกระเป๋าหิ้ว	911046	-	ชุดวิทูล	STECON	25/4/2022	31/5/2022	ผ่าน
2	ตู้เชื่อมกระเป๋าหิ้ว	910047	-	ชุดชุปนิวัสน์	STECON	25/4/2022	31/5/2022	ผ่าน
2	ตู้เชื่อมกระเป๋าหิ้ว	01	-	ชุดณัฐวุฒิ	STECON	25/4/2022	31/5/2022	ผ่าน
2	ตู้เชื่อมกระเป๋าหิ้ว	02	-	ชุดณัฐวุฒิ	STECON	25/4/2022	31/5/2022	ผ่าน
2	ตู้เชื่อมกระเป๋าหิ้ว	03	-	ชุดณัฐวุฒิ	STECON	25/4/2022	31/5/2022	ผ่าน
2	ตู้เชื่อมกระเป๋าหิ้ว	04	-	ชุดณัฐวุฒิ	STECON	25/4/2022	31/5/2022	ผ่าน
2	ตู้เชื่อมกระเป๋าหิ้ว	05	-	ชุดณัฐวุฒิ	STECON	25/4/2022	31/5/2022	ผ่าน
2	ตู้เชื่อมกระเป๋าหิ้ว	910056	-	Block 1	STECON	25/4/2022	31/5/2022	ผ่าน
2	ตู้เชื่อมกระเป๋าหิ้ว	14090341	-	ชุดนที	STECON	25/4/2022	31/5/2022	ผ่าน
2	ตู้เชื่อมกระเป๋าหิ้ว	909022	-	ชุดจิรศักดิ์	STECON	25/4/2022	31/5/2022	ผ่าน
2	ตู้เชื่อมกระเป๋าหิ้ว	2005026	-	ชุดจิรศักดิ์	STECON	25/4/2022	31/5/2022	ผ่าน
2	ตู้เชื่อมกระเป๋าหิ้ว	14122950	-	GIS	STECON	25/4/2022	31/5/2022	ผ่าน

เดือน : พฤษภาคม 2565 / May 2022

ตารางสรุปอุปกรณ์ไฟฟ้าที่ผ่านการตรวจสอบในหน่วยงาน โครงการโรงไฟฟ้าปลวกแดง (J.2524-0-C)

ที่	ประเภทอุปกรณ์ไฟฟ้า	หมายเลขอุปกรณ์	ขนาด	สังกัด/ชุด	บริษัท	วันที่ตรวจสอบ	ตรวจสอบครั้งต่อไป	หมายเหตุ
2	ตู้เชื่อมกระเป๋าหิ้ว	910045	-	GIS	STECON	25/4/2022	31/5/2022	ผ่าน
2	ตู้เชื่อมกระเป๋าหิ้ว	801008	-	SHOP M/C	STECON	25/4/2022	31/5/2022	ผ่าน
2	ตู้เชื่อมกระเป๋าหิ้ว	01	-	ชุดอำนาจ	STECON	25/4/2022	31/5/2022	ผ่าน
2	ตู้เชื่อมกระเป๋าหิ้ว	9719	-	ชุดอำนาจ	STECON	25/4/2022	31/5/2022	ผ่าน
2	ตู้เชื่อมกระเป๋าหิ้ว	712050	-	ชุดอำนาจ	STECON	25/4/2022	31/5/2022	ผ่าน
2	ตู้เชื่อมกระเป๋าหิ้ว	01	-	ชุดจันทร์ศรี	STECON	25/4/2022	31/5/2022	ผ่าน
2	ตู้เชื่อมกระเป๋าหิ้ว	151	-	ผรม.JRW	STECON	25/4/2022	31/5/2022	ผ่าน
2	ตู้เชื่อมกระเป๋าหิ้ว	152	-	ผรม.JRW	STECON	25/4/2022	31/5/2022	ผ่าน
2	ตู้เชื่อมกระเป๋าหิ้ว	153	-	ผรม.JRW	STECON	25/4/2022	31/5/2022	ผ่าน
2	ตู้เชื่อมกระเป๋าหิ้ว	093	-	ผรม.JRW	STECON	25/4/2022	31/5/2022	ผ่าน
2	ตู้เชื่อมกระเป๋าหิ้ว	094	-	ผรม.JRW	STECON	25/4/2022	31/5/2022	ผ่าน
2	ตู้เชื่อมกระเป๋าหิ้ว	095	-	ผรม.JRW	STECON	25/4/2022	31/5/2022	ผ่าน
2	ตู้เชื่อมกระเป๋าหิ้ว	096	-	ผรม.JRW	STECON	25/4/2022	31/5/2022	ผ่าน
2	ตู้เชื่อมกระเป๋าหิ้ว	097	-	ผรม.JRW	STECON	25/4/2022	31/5/2022	ผ่าน
2	ตู้เชื่อมกระเป๋าหิ้ว	098	-	ผรม.JRW	STECON	25/4/2022	31/5/2022	ผ่าน
2	ตู้เชื่อมกระเป๋าหิ้ว	099	-	ผรม.JRW	STECON	25/4/2022	31/5/2022	ผ่าน
2	ตู้เชื่อมกระเป๋าหิ้ว	100	-	ผรม.JRW	STECON	25/4/2022	31/5/2022	ผ่าน
2	ตู้เชื่อมกระเป๋าหิ้ว	01	-	ผรม.วราภรณ์	STECON	25/4/2022	31/5/2022	ผ่าน
2	ตู้เชื่อมกระเป๋าหิ้ว	02	-	ผรม.วราภรณ์	STECON	25/4/2022	31/5/2022	ผ่าน
2	ตู้เชื่อมกระเป๋าหิ้ว	2103011	-	ผรม.อุเทน	STECON	25/4/2022	31/5/2022	ผ่าน
2	ตู้เชื่อมกระเป๋าหิ้ว	907012	-	ผรม.อุเทน	STECON	25/4/2022	31/5/2022	ผ่าน

เดือน : พฤษภาคม 2565 / May 2022

ตารางสรุปอุปกรณ์ไฟฟ้าที่ผ่านการตรวจสอบในหน่วยงาน โครงการโรงไฟฟ้าปลวกแดง (J.2524-0-C)

ที่	ประเภทอุปกรณ์ไฟฟ้า	หมายเลขอุปกรณ์	ขนาด	สังกัด/ชุด	บริษัท	วันที่ตรวจสอบ	ตรวจสอบครั้งต่อไป	หมายเหตุ
2	ตู้เชื่อมกระเป๋าหิ้ว	02	-	ผรม.ธนา	STECON	25/4/2022	31/5/2022	ผ่าน
2	ตู้เชื่อมกระเป๋าหิ้ว	03	-	ผรม.ธนา	STECON	25/4/2022	31/5/2022	ผ่าน
2	ตู้เชื่อมกระเป๋าหิ้ว	911043	-	ชุดมนัส	STECON	25/4/2022	31/5/2022	ผ่าน
2	ตู้เชื่อมกระเป๋าหิ้ว	0991	-	ผรม.พลกร	STECON	25/4/2022	31/5/2022	ผ่าน
2	ตู้เชื่อมกระเป๋าหิ้ว	910014	-	ผรม.พลกร	STECON	25/4/2022	31/5/2022	ผ่าน
2	ตู้เชื่อมกระเป๋าหิ้ว	72235	-	ผรม.พลกร	STECON	25/4/2022	31/5/2022	ผ่าน
2	ตู้เชื่อมกระเป๋าหิ้ว	911062	-	ชุดศักดิ์	STECON	25/4/2022	31/5/2022	ผ่าน
2	ตู้เชื่อมกระเป๋าหิ้ว	912034	-	ธนสาร	STECON	25/4/2022	31/5/2022	ผ่าน
2	ตู้เชื่อมกระเป๋าหิ้ว	912047	-	ช.วัชระ	STECON	25/4/2022	31/5/2022	ผ่าน
2	ตู้เชื่อมกระเป๋าหิ้ว	910005	-	ช.ธีระโชติ	STECON	25/4/2022	31/5/2022	ผ่าน
2	ตู้เชื่อมกระเป๋าหิ้ว	910027	-	ช.อมร	STECON	25/4/2022	31/5/2022	ผ่าน
2	ตู้เชื่อมกระเป๋าหิ้ว	911028	-	เกรียงไกร	STECON	25/4/2022	31/5/2022	ผ่าน
2	ตู้เชื่อมกระเป๋าหิ้ว	1010134	-	เอกชัย	STECON	25/4/2022	31/5/2022	ผ่าน
2	ตู้เชื่อมกระเป๋าหิ้ว	711524	-	นิพนธ์	STECON	25/4/2022	31/5/2022	ผ่าน
2	ตู้เชื่อมกระเป๋าหิ้ว	7110154	-	ณรงค์	STECON	25/4/2022	31/5/2022	ผ่าน
2	ตู้เชื่อมกระเป๋าหิ้ว	911021	-	ประเวิง	STECON	25/4/2022	31/5/2022	ผ่าน
2	ตู้เชื่อมกระเป๋าหิ้ว	911069	-	เด่น	STECON	25/4/2022	31/5/2022	ผ่าน
2	ตู้เชื่อมกระเป๋าหิ้ว	910002	-	สังคม	STECON	25/4/2022	31/5/2022	ผ่าน
2	ตู้เชื่อมกระเป๋าหิ้ว	708038	-	วิรุต	STECON	25/4/2022	31/5/2022	ผ่าน
2	ตู้เชื่อมกระเป๋าหิ้ว	12007	-	สุวัฒน์	STECON	25/4/2022	31/5/2022	ผ่าน
2	ตู้เชื่อมกระเป๋าหิ้ว	12008	-	สุวัฒน์	STECON	25/4/2022	31/5/2022	ผ่าน

เดือน : พฤษภาคม 2565 / May 2022

ตารางสรุปอุปกรณ์ไฟฟ้าที่ผ่านการตรวจสอบในหน่วยงาน โครงการโรงไฟฟ้าปลวกแดง (J.2524-0-C)

ที่	ประเภทอุปกรณ์ไฟฟ้า	หมายเลขอุปกรณ์	ขนาด	สังกัด/ชุด	บริษัท	วันที่ตรวจสอบ	ตรวจสอบครั้งต่อไป	หมายเหตุ
2	ตู้เชื่อมกระเป๋าหิ้ว	002	-	PJR	STECON	25/4/2022	31/5/2022	ผ่าน
2	ตู้เชื่อมกระเป๋าหิ้ว	003	-	PJR	STECON	25/4/2022	31/5/2022	ผ่าน
2	ตู้เชื่อมกระเป๋าหิ้ว	004	-	PJR	STECON	25/4/2022	31/5/2022	ผ่าน
2	ตู้เชื่อมกระเป๋าหิ้ว	005	-	PJR	STECON	25/4/2022	31/5/2022	ผ่าน
2	ตู้เชื่อมกระเป๋าหิ้ว	006	-	PJR	STECON	25/4/2022	31/5/2022	ผ่าน
2	ตู้เชื่อมกระเป๋าหิ้ว	007	-	PJR	STECON	25/4/2022	31/5/2022	ผ่าน
2	ตู้เชื่อมกระเป๋าหิ้ว	008	-	PJR	STECON	25/4/2022	31/5/2022	ผ่าน
2	ตู้เชื่อมกระเป๋าหิ้ว	009	-	PJR	STECON	25/4/2022	31/5/2022	ผ่าน
2	ตู้เชื่อมกระเป๋าหิ้ว	010	-	PJR	STECON	25/4/2022	31/5/2022	ผ่าน
2	ตู้เชื่อมกระเป๋าหิ้ว	911061	-	ศิริพงษ์	STECON	25/4/2022	31/5/2022	ผ่าน
2	ตู้เชื่อมกระเป๋าหิ้ว	14090113	-	ธวัช	STECON	25/4/2022	31/5/2022	ผ่าน
2	ตู้เชื่อมกระเป๋าหิ้ว	910021	-	ภากร	STECON	25/4/2022	31/5/2022	ผ่าน
2	ตู้เชื่อมกระเป๋าหิ้ว	910011	-	รังสันต์	STECON	25/4/2022	31/5/2022	ผ่าน
2	ตู้เชื่อมกระเป๋าหิ้ว	912016	-	ชูศักดิ์	STECON	25/4/2022	31/5/2022	ผ่าน
2	ตู้เชื่อมกระเป๋าหิ้ว	912015	-	คนึง	STECON	25/4/2022	31/5/2022	ผ่าน
2	ตู้เชื่อมกระเป๋าหิ้ว	708036	-	วิโรจน์	STECON	25/4/2022	31/5/2022	ผ่าน
2	ตู้เชื่อมกระเป๋าหิ้ว	910008	-	คำมี	STECON	25/4/2022	31/5/2022	ผ่าน
2	ตู้เชื่อมกระเป๋าหิ้ว	912002	-	บุญยืน	STECON	25/4/2022	31/5/2022	ผ่าน
2	ตู้เชื่อมกระเป๋าหิ้ว	711498	-	SHOP M/C	STECON	25/4/2022	31/5/2022	ผ่าน
2	ตู้เชื่อมกระเป๋าหิ้ว	035	-	AUTP	STECON	25/4/2022	31/5/2022	ผ่าน
2	ตู้เชื่อมกระเป๋าหิ้ว	036	-	AUTP	STECON	25/4/2022	31/5/2022	ผ่าน

เดือน : พฤษภาคม 2565 / May 2022

ตารางสรุปอุปกรณ์ไฟฟ้าที่ผ่านการตรวจสอบในหน่วยงาน โครงการโรงไฟฟ้าปลวกแดง (J.2524-0-C)

ที่	ประเภทอุปกรณ์ไฟฟ้า	หมายเลขอุปกรณ์	ขนาด	สังกัด/ชุด	บริษัท	วันที่ตรวจสอบ	ตรวจสอบครั้งต่อไป	หมายเหตุ
2	ตู้เชื่อมกระเป๋าหิ้ว	80816	-	เรืองศิลป์	STECON	25/4/2022	31/5/2022	ผ่าน
2	ตู้เชื่อมกระเป๋าหิ้ว	01	-	PSTJ	STECON	25/4/2022	31/5/2022	ผ่าน
2	ตู้เชื่อมกระเป๋าหิ้ว	02	-	PSTJ	STECON	25/4/2022	31/5/2022	ผ่าน
2	ตู้เชื่อมกระเป๋าหิ้ว	03	-	PSTJ	STECON	25/4/2022	31/5/2022	ผ่าน
2	ตู้เชื่อมกระเป๋าหิ้ว	01	-	ผรม.บุญทัน	STECON	25/4/2022	31/5/2022	ผ่าน
2	ตู้เชื่อมกระเป๋าหิ้ว	02	-	ผรม.บุญทัน	STECON	25/4/2022	31/5/2022	ผ่าน
2	ตู้เชื่อมกระเป๋าหิ้ว	911060	-	ชุดบุญช่วย	STECON	25/4/2022	31/5/2022	ผ่าน
2	ตู้เชื่อมกระเป๋าหิ้ว	2105003	-	ชุดเทิดศักดิ์	STECON	25/4/2022	31/5/2022	ผ่าน
2	ตู้เชื่อมกระเป๋าหิ้ว	810023	-	ชุดเทิดศักดิ์	STECON	25/4/2022	31/5/2022	ผ่าน
2	ตู้เชื่อมกระเป๋าหิ้ว	711530	-	ชุดเทิดศักดิ์	STECON	25/4/2022	31/5/2022	ผ่าน
2	ตู้เชื่อมกระเป๋าหิ้ว	911033	-	ชุดเทิดศักดิ์	STECON	25/4/2022	31/5/2022	ผ่าน
2	ตู้เชื่อมกระเป๋าหิ้ว	01	-	HRSG	STECON	25/4/2022	31/5/2022	ผ่าน
2	ตู้เชื่อมกระเป๋าหิ้ว	9719	-	HRSG	STECON	25/4/2022	31/5/2022	ผ่าน
2	ตู้เชื่อมกระเป๋าหิ้ว	712050	-	HRSG	STECON	25/4/2022	31/5/2022	ผ่าน
2	ตู้เชื่อมกระเป๋าหิ้ว	2102001	-	HRSG	STECON	25/4/2022	31/5/2022	ผ่าน
2	ตู้เชื่อมกระเป๋าหิ้ว	2105011	-	HRSG	STECON	25/4/2022	31/5/2022	ผ่าน
2	ตู้เชื่อมกระเป๋าหิ้ว	911024	-	โซน 4	STECON	25/4/2022	31/5/2022	ผ่าน
2	ตู้เชื่อมกระเป๋าหิ้ว	2103008	-	สไตร์กลาง	STECON	25/4/2022	31/5/2022	ผ่าน
2	ตู้เชื่อมกระเป๋าหิ้ว	2005006	-	สไตร์กลาง	STECON	25/4/2022	31/5/2022	ผ่าน
2	ตู้เชื่อมกระเป๋าหิ้ว	2103007	-	สไตร์กลาง	STECON	25/4/2022	31/5/2022	ผ่าน
2	ตู้เชื่อมกระเป๋าหิ้ว	2103008	-	สไตร์กลาง	STECON	25/4/2022	31/5/2022	ผ่าน

เดือน : พฤษภาคม 2565 / May 2022

ตารางสรุปอุปกรณ์ไฟฟ้าที่ผ่านการตรวจสอบในหน่วยงาน โครงการโรงไฟฟ้าปลวกแดง (J.2524-0-C)

ที่	ประเภทอุปกรณ์ไฟฟ้า	หมายเลขอุปกรณ์	ขนาด	สังกัด/ชุด	บริษัท	วันที่ตรวจสอบ	ตรวจสอบครั้งต่อไป	หมายเหตุ
2	ตู้เชื่อมกระเป๋าหิ้ว	909022	-	ผรม.จิรศักดิ์	STECON	25/4/2022	31/5/2022	ผ่าน
2	ตู้เชื่อมกระเป๋าหิ้ว	1207195	-	Block 2	STECON	25/4/2022	31/5/2022	ผ่าน
2	ตู้เชื่อมกระเป๋าหิ้ว	001	-	ผรม.จริญญา	STECON	25/4/2022	31/5/2022	ผ่าน
2	ตู้เชื่อมกระเป๋าหิ้ว	802030	-	ผรม.ชนิษฐา	STECON	25/4/2022	31/5/2022	ผ่าน
2	ตู้เชื่อมกระเป๋าหิ้ว	2005012	-	ผรม.ชนิษฐา	STECON	25/4/2022	31/5/2022	ผ่าน
2	ตู้เชื่อมกระเป๋าหิ้ว	991011	-	ชุดประพันธ์	STECON	25/4/2022	31/5/2022	ผ่าน
2	ตู้เชื่อมกระเป๋าหิ้ว	2007010	-	ชุดประพันธ์	STECON	25/4/2022	31/5/2022	ผ่าน
2	ตู้เชื่อมกระเป๋าหิ้ว	2010007	-	ชุดประพันธ์	STECON	25/4/2022	31/5/2022	ผ่าน
2	ตู้เชื่อมกระเป๋าหิ้ว	013.	-	สมศักดิ์	STECON	25/4/2022	31/5/2022	ผ่าน
2	ตู้เชื่อมกระเป๋าหิ้ว	015	-	สมศักดิ์	STECON	25/4/2022	31/5/2022	ผ่าน
2	ตู้เชื่อมกระเป๋าหิ้ว	01	-	ผรม.SRT	STECON	25/4/2022	31/5/2022	ผ่าน
2	ตู้เชื่อมกระเป๋าหิ้ว	02	-	ผรม.SRT	STECON	25/4/2022	31/5/2022	ผ่าน
2	ตู้เชื่อมกระเป๋าหิ้ว	1007039	-	Warehouse	STECON	25/4/2022	31/5/2022	ผ่าน
2	ตู้เชื่อมกระเป๋าหิ้ว	911043	-	ชุดมนัส	STECON	25/4/2022	31/5/2022	ผ่าน
2	ตู้เชื่อมกระเป๋าหิ้ว	2004006	-	ผรม.อนุชิต	STECON	25/4/2022	31/5/2022	ผ่าน
2	ตู้เชื่อมกระเป๋าหิ้ว	60047	-	ผรม.อนุชิต	STECON	25/4/2022	31/5/2022	ผ่าน
2	ตู้เชื่อมกระเป๋าหิ้ว	701010	-	ผรม.อนุชิต	STECON	25/4/2022	31/5/2022	ผ่าน
2	ตู้เชื่อมกระเป๋าหิ้ว	120624	-	ผรม.อนุชิต	STECON	25/4/2022	31/5/2022	ผ่าน
2	ตู้เชื่อมกระเป๋าหิ้ว	01	-	ผรม.อนุชิต	STECON	25/4/2022	31/5/2022	ผ่าน
2	ตู้เชื่อมกระเป๋าหิ้ว	201002	-	ชุดสมศรี	STECON	25/4/2022	31/5/2022	ผ่าน
2	ตู้เชื่อมกระเป๋าหิ้ว	073	-	ผรม.SRT	STECON	25/4/2022	31/5/2022	ผ่าน

เดือน : พฤษภาคม 2565 / May 2022

ตารางสรุปอุปกรณ์ไฟฟ้าที่ผ่านการตรวจสอบในหน่วยงาน โครงการโรงไฟฟ้าปลวกแดง (J.2524-0-C)

ที่	ประเภทอุปกรณ์ไฟฟ้า	หมายเลขอุปกรณ์	ขนาด	สังกัด/ชุด	บริษัท	วันที่ตรวจสอบ	ตรวจสอบครั้งต่อไป	หมายเหตุ
2	ตู้เชื่อมกระเป๋าหิ้ว	074	-	ผรม.SRT	STECON	25/4/2022	31/5/2022	ผ่าน
2	ตู้เชื่อมกระเป๋าหิ้ว	022	-	ผรม.SRT	STECON	25/4/2022	31/5/2022	ผ่าน
2	ตู้เชื่อมกระเป๋าหิ้ว	023	-	ผรม.SRT	STECON	25/4/2022	31/5/2022	ผ่าน
2	ตู้เชื่อมกระเป๋าหิ้ว	024	-	ผรม.SRT	STECON	25/4/2022	31/5/2022	ผ่าน
2	ตู้เชื่อมกระเป๋าหิ้ว	2102010	-	ชุดวิรัตน์ชัย	STECON	25/4/2022	31/5/2022	ผ่าน
2	ตู้เชื่อมกระเป๋าหิ้ว	01	-	ผรม.เรวัตร	STECON	25/4/2022	31/5/2022	ผ่าน
2	ตู้เชื่อมกระเป๋าหิ้ว	02	-	ผรม.เรวัตร	STECON	25/4/2022	31/5/2022	ผ่าน
2	ตู้เชื่อมกระเป๋าหิ้ว	003	-	ผรม.บุครดี	STECON	25/4/2022	31/5/2022	ผ่าน
2	ตู้เชื่อมกระเป๋าหิ้ว	6101	-	ผรม.จิรศักดิ์	STECON	25/4/2022	31/5/2022	ผ่าน
2	ตู้เชื่อมกระเป๋าหิ้ว	2005026	-	ผรม.จิรศักดิ์	STECON	25/4/2022	31/5/2022	ผ่าน
2	ตู้เชื่อมกระเป๋าหิ้ว	806007	-	ผรม.ไพจูรย์	STECON	25/4/2022	31/5/2022	ผ่าน
2	ตู้เชื่อมกระเป๋าหิ้ว	2105018	-	ผรม.ไพจูรย์	STECON	25/4/2022	31/5/2022	ผ่าน
2	ตู้เชื่อมกระเป๋าหิ้ว	768006	-	ผรม.ชาติชาย	STECON	25/4/2022	31/5/2022	ผ่าน
2	ตู้เชื่อมกระเป๋าหิ้ว	712002	-	ผรม.ชาติชาย	STECON	25/4/2022	31/5/2022	ผ่าน
2	ตู้เชื่อมกระเป๋าหิ้ว	984446	-	ผรม.ชาติชาย	STECON	25/4/2022	31/5/2022	ผ่าน
2	ตู้เชื่อมกระเป๋าหิ้ว	911024	-	ชุดคุ้ย	STECON	25/4/2022	31/5/2022	ผ่าน
2	ตู้เชื่อมกระเป๋าหิ้ว	803030	-	ผรม.ชนิษฐา	STECON	25/4/2022	31/5/2022	ผ่าน
2	ตู้เชื่อมกระเป๋าหิ้ว	2005042	-	ผรม.ชนิษฐา	STECON	25/4/2022	31/5/2022	ผ่าน
2	ตู้เชื่อมกระเป๋าหิ้ว	6565	-	ผรม.ชนิษฐา	STECON	25/4/2022	31/5/2022	ผ่าน
2	ตู้เชื่อมกระเป๋าหิ้ว	902013	-	ผรม.วิเชียร	STECON	25/4/2022	31/5/2022	ผ่าน
2	ตู้เชื่อมกระเป๋าหิ้ว	28264	-	ผรม.วิเชียร	STECON	25/4/2022	31/5/2022	ผ่าน

เดือน : พฤษภาคม 2565 / May 2022

ตารางสรุปอุปกรณ์ไฟฟ้าที่ผ่านการตรวจสอบในหน่วยงาน โครงการโรงไฟฟ้าปลวกแดง (J.2524-0-C)

ที่	ประเภทอุปกรณ์ไฟฟ้า	หมายเลขอุปกรณ์	ขนาด	สังกัด/ชุด	บริษัท	วันที่ตรวจสอบ	ตรวจสอบครั้งต่อไป	หมายเหตุ
2	ตู้เชื่อมกระเป๋าหิ้ว	712023	-	ชุดสันติสุข	STECON	25/4/2022	31/5/2022	ผ่าน
2	ตู้เชื่อมกระเป๋าหิ้ว	911052	-	ชุดอาทิตย์	STECON	25/4/2022	31/5/2022	ผ่าน
2	ตู้เชื่อมกระเป๋าหิ้ว	2105008	-	ชุดสำเนียง	STECON	25/4/2022	31/5/2022	ผ่าน
2	ตู้เชื่อมกระเป๋าหิ้ว	021	-	ผรม.AK&PT	STECON	25/4/2022	31/5/2022	ผ่าน
2	ตู้เชื่อมกระเป๋าหิ้ว	022	-	ผรม.AK&PT	STECON	25/4/2022	31/5/2022	ผ่าน
2	ตู้เชื่อมกระเป๋าหิ้ว	023	-	ผรม.AK&PT	STECON	25/4/2022	31/5/2022	ผ่าน
2	ตู้เชื่อมกระเป๋าหิ้ว	024	-	ผรม.AK&PT	STECON	25/4/2022	31/5/2022	ผ่าน
2	ตู้เชื่อมกระเป๋าหิ้ว	025	-	ผรม.AK&PT	STECON	25/4/2022	31/5/2022	ผ่าน
2	ตู้เชื่อมกระเป๋าหิ้ว	016	-	ผรม.AK&PT	STECON	25/4/2022	31/5/2022	ผ่าน
2	ตู้เชื่อมกระเป๋าหิ้ว	017	-	ผรม.AK&PT	STECON	25/4/2022	31/5/2022	ผ่าน
2	ตู้เชื่อมกระเป๋าหิ้ว	018	-	ผรม.AK&PT	STECON	25/4/2022	31/5/2022	ผ่าน
2	ตู้เชื่อมกระเป๋าหิ้ว	019	-	ผรม.AK&PT	STECON	25/4/2022	31/5/2022	ผ่าน
2	ตู้เชื่อมกระเป๋าหิ้ว	020	-	ผรม.AK&PT	STECON	25/4/2022	31/5/2022	ผ่าน
2	ตู้เชื่อมกระเป๋าหิ้ว	011	-	ผรม.AK&PT	STECON	25/4/2022	31/5/2022	ผ่าน
2	ตู้เชื่อมกระเป๋าหิ้ว	012	-	ผรม.AK&PT	STECON	25/4/2022	31/5/2022	ผ่าน
2	ตู้เชื่อมกระเป๋าหิ้ว	013	-	ผรม.AK&PT	STECON	25/4/2022	31/5/2022	ผ่าน
2	ตู้เชื่อมกระเป๋าหิ้ว	014	-	ผรม.AK&PT	STECON	25/4/2022	31/5/2022	ผ่าน
2	ตู้เชื่อมกระเป๋าหิ้ว	015	-	ผรม.AK&PT	STECON	25/4/2022	31/5/2022	ผ่าน
2	ตู้เชื่อมกระเป๋าหิ้ว	006	-	ผรม.AK&PT	STECON	25/4/2022	31/5/2022	ผ่าน
2	ตู้เชื่อมกระเป๋าหิ้ว	007	-	ผรม.AK&PT	STECON	25/4/2022	31/5/2022	ผ่าน
2	ตู้เชื่อมกระเป๋าหิ้ว	008	-	ผรม.AK&PT	STECON	25/4/2022	31/5/2022	ผ่าน

เดือน : พฤษภาคม 2565 / May 2022

ตารางสรุปอุปกรณ์ไฟฟ้าที่ผ่านการตรวจสอบในหน่วยงาน โครงการโรงไฟฟ้าปลวกแดง (J.2524-0-C)

ที่	ประเภทอุปกรณ์ไฟฟ้า	หมายเลขอุปกรณ์	ขนาด	สังกัด/ชุด	บริษัท	วันที่ตรวจสอบ	ตรวจสอบครั้งต่อไป	หมายเหตุ
2	ตู้เชื่อมกระเป๋าหิ้ว	009	-	ผรม.AK&PT	STECON	25/4/2022	31/5/2022	ผ่าน
2	ตู้เชื่อมกระเป๋าหิ้ว	010	-	ผรม.AK&PT	STECON	25/4/2022	31/5/2022	ผ่าน
2	ตู้เชื่อมกระเป๋าหิ้ว	001	-	ผรม.AK&PT	STECON	25/4/2022	31/5/2022	ผ่าน
2	ตู้เชื่อมกระเป๋าหิ้ว	002	-	ผรม.AK&PT	STECON	25/4/2022	31/5/2022	ผ่าน
2	ตู้เชื่อมกระเป๋าหิ้ว	003	-	ผรม.AK&PT	STECON	25/4/2022	31/5/2022	ผ่าน
2	ตู้เชื่อมกระเป๋าหิ้ว	004	-	ผรม.AK&PT	STECON	25/4/2022	31/5/2022	ผ่าน
2	ตู้เชื่อมกระเป๋าหิ้ว	005	-	ผรม.AK&PT	STECON	25/4/2022	31/5/2022	ผ่าน
2	ตู้เชื่อมกระเป๋าหิ้ว	012	-	ผรม.JRW	STECON	25/4/2022	31/5/2022	ผ่าน
2	ตู้เชื่อมกระเป๋าหิ้ว	013	-	ผรม.JRW	STECON	25/4/2022	31/5/2022	ผ่าน
2	ตู้เชื่อมกระเป๋าหิ้ว	014	-	ผรม.JRW	STECON	25/4/2022	31/5/2022	ผ่าน
2	ตู้เชื่อมกระเป๋าหิ้ว	2105002	-	ผรม.ประถูร	STECON	25/4/2022	31/5/2022	ผ่าน
2	ตู้เชื่อมกระเป๋าหิ้ว	15081121	-	ผรม.รัฐภูมิ	STECON	25/4/2022	31/5/2022	ผ่าน
2	ตู้เชื่อมกระเป๋าหิ้ว	712015	-	ชุดทักษิณ	STECON	25/4/2022	31/5/2022	ผ่าน
2	ตู้เชื่อมกระเป๋าหิ้ว	05	-	ผรม.บุญทัน	STECON	25/4/2022	31/5/2022	ผ่าน
2	ตู้เชื่อมกระเป๋าหิ้ว	01	-	ผรม.บุญทัน	STECON	25/4/2022	31/5/2022	ผ่าน
2	ตู้เชื่อมกระเป๋าหิ้ว	911031	-	ผรม.ถูวมินทร์	STECON	25/4/2022	31/5/2022	ผ่าน
2	ตู้เชื่อมกระเป๋าหิ้ว	802006	-	ผรม.ถูวมินทร์	STECON	25/4/2022	31/5/2022	ผ่าน
2	ตู้เชื่อมกระเป๋าหิ้ว	30677	-	ผรม.ทองพูล	STECON	25/4/2022	31/5/2022	ผ่าน
2	ตู้เชื่อมกระเป๋าหิ้ว	0231	-	ผรม.ทองพูล	STECON	25/4/2022	31/5/2022	ผ่าน
2	ตู้เชื่อมกระเป๋าหิ้ว	10960	-	ผรม.ทองพูล	STECON	25/4/2022	31/5/2022	ผ่าน
2	ตู้เชื่อมกระเป๋าหิ้ว	2103009	-	ผรม.บุญมี	STECON	25/4/2022	31/5/2022	ผ่าน

เดือน : พฤษภาคม 2565 / May 2022

ตารางสรุปอุปกรณ์ไฟฟ้าที่ผ่านการตรวจสอบในหน่วยงาน โครงการโรงไฟฟ้าปลวกแดง (J.2524-0-C)

ที่	ประเภทอุปกรณ์ไฟฟ้า	หมายเลขอุปกรณ์	ขนาด	สังกัด/ชุด	บริษัท	วันที่ตรวจสอบ	ตรวจสอบครั้งต่อไป	หมายเหตุ
2	ตู้เชื่อมกระเป๋าหิ้ว	803019	-	ผรม.บุญมี	STECON	25/4/2022	31/5/2022	ผ่าน
2	ตู้เชื่อมกระเป๋าหิ้ว	0001	-	ผรม.วราภรณ์	STECON	25/4/2022	31/5/2022	ผ่าน
2	ตู้เชื่อมกระเป๋าหิ้ว	0002	-	ผรม.วราภรณ์	STECON	25/4/2022	31/5/2022	ผ่าน
2	ตู้เชื่อมกระเป๋าหิ้ว	711422	-	ชุดทักษิณ	STECON	25/4/2022	31/5/2022	ผ่าน
2	ตู้เชื่อมกระเป๋าหิ้ว	703369	-	ชุดสุริน	STECON	25/4/2022	31/5/2022	ผ่าน
2	ตู้เชื่อมกระเป๋าหิ้ว	708277	-	ผรม.เรวดี	STECON	25/4/2022	31/5/2022	ผ่าน
2	ตู้เชื่อมกระเป๋าหิ้ว	01	-	ผรม.เรวดี	STECON	25/4/2022	31/5/2022	ผ่าน
2	ตู้เชื่อมกระเป๋าหิ้ว	02	-	ผรม.เรวดี	STECON	25/4/2022	31/5/2022	ผ่าน
2	ตู้เชื่อมกระเป๋าหิ้ว	07	-	ผรม.ดำเกิง	STECON	25/4/2022	31/5/2022	ผ่าน
2	ตู้เชื่อมกระเป๋าหิ้ว	06	-	ผรม.ดำเกิง	STECON	25/4/2022	31/5/2022	ผ่าน
2	ตู้เชื่อมกระเป๋าหิ้ว	10	-	ผรม.ดำเกิง	STECON	25/4/2022	31/5/2022	ผ่าน
2	ตู้เชื่อมกระเป๋าหิ้ว	807015	-	ผรม.ภาคภูมิ	STECON	25/4/2022	31/5/2022	ผ่าน
2	ตู้เชื่อมกระเป๋าหิ้ว	200815	-	ผรม.ภาคภูมิ	STECON	25/4/2022	31/5/2022	ผ่าน
2	ตู้เชื่อมกระเป๋าหิ้ว	01	-	ผรม.ภาคภูมิ	STECON	25/4/2022	31/5/2022	ผ่าน
2	ตู้เชื่อมกระเป๋าหิ้ว	803016	-	ผรม.สหธน	STECON	25/4/2022	31/5/2022	ผ่าน
2	ตู้เชื่อมกระเป๋าหิ้ว	810009	-	ผรม.สหธน	STECON	25/4/2022	31/5/2022	ผ่าน
2	ตู้เชื่อมกระเป๋าหิ้ว	002	-	ผรม.สหธน	STECON	25/4/2022	31/5/2022	ผ่าน
2	ตู้เชื่อมกระเป๋าหิ้ว	2005026	-	ชุดดำรง	STECON	25/4/2022	31/5/2022	ผ่าน
2	ตู้เชื่อมกระเป๋าหิ้ว	2001	-	ผรม.สิทัต	STECON	25/4/2022	31/5/2022	ผ่าน
2	ตู้เชื่อมกระเป๋าหิ้ว	01	-	ผรม.สิทัต	STECON	25/4/2022	31/5/2022	ผ่าน
2	ตู้เชื่อมกระเป๋าหิ้ว	990	-	ผรม.บัวลอย	STECON	25/4/2022	31/5/2022	ผ่าน

เดือน : พฤษภาคม 2565 / May 2022

ตารางสรุปอุปกรณ์ไฟฟ้าที่ผ่านการตรวจสอบในหน่วยงาน โครงการโรงไฟฟ้าปลวกแดง (J.2524-0-C)

ที่	ประเภทอุปกรณ์ไฟฟ้า	หมายเลขอุปกรณ์	ขนาด	สังกัด/ชุด	บริษัท	วันที่ตรวจสอบ	ตรวจสอบครั้งต่อไป	หมายเหตุ
2	ตู้เชื่อมกระเป๋าหิ้ว	56501	-	ผรม.บัวลอย	STECON	25/4/2022	31/5/2022	ผ่าน
2	ตู้เชื่อมกระเป๋าหิ้ว	1511074	-	ชุดจำนงค์	STECON	25/4/2022	31/5/2022	ผ่าน
2	ตู้เชื่อมกระเป๋าหิ้ว	2010005	-	ชุดจำนงค์	STECON	25/4/2022	31/5/2022	ผ่าน
2	ตู้เชื่อมกระเป๋าหิ้ว	910006	-	ผรม.ไมตรี	STECON	25/4/2022	31/5/2022	ผ่าน
2	ตู้เชื่อมกระเป๋าหิ้ว	1146	-	ผรม.ดอนเมือง	STECON	25/4/2022	31/5/2022	ผ่าน
2	ตู้เชื่อมกระเป๋าหิ้ว	1	-	ผรม.ดอนเมือง	STECON	25/4/2022	31/5/2022	ผ่าน
2	ตู้เชื่อมกระเป๋าหิ้ว	712015	-	ผรม.ดอนเมือง	STECON	25/4/2022	31/5/2022	ผ่าน
2	ตู้เชื่อมกระเป๋าหิ้ว	2003007	-	ผรม.เกรียงศักดิ์	STECON	25/4/2022	31/5/2022	ผ่าน
2	ตู้เชื่อมกระเป๋าหิ้ว	01	-	ผรม.เกรียงศักดิ์	STECON	25/4/2022	31/5/2022	ผ่าน
2	ตู้เชื่อมกระเป๋าหิ้ว	244	-	ผรม.ประยูร	STECON	25/4/2022	31/5/2022	ผ่าน
2	ตู้เชื่อมกระเป๋าหิ้ว	001	-	ผรม.PJR	STECON	25/4/2022	31/5/2022	ผ่าน
2	ตู้เชื่อมกระเป๋าหิ้ว	002	-	ผรม.PJR	STECON	25/4/2022	31/5/2022	ผ่าน
2	ตู้เชื่อมกระเป๋าหิ้ว	2105010	-	ชุดอุ้ม	STECON	25/4/2022	31/5/2022	ผ่าน
2	ตู้เชื่อมกระเป๋าหิ้ว	910003	-	ชุดอุ้ม	STECON	25/4/2022	31/5/2022	ผ่าน
2	ตู้เชื่อมกระเป๋าหิ้ว	2105001	-	ชุดประจน	STECON	25/4/2022	31/5/2022	ผ่าน
2	ตู้เชื่อมกระเป๋าหิ้ว	910054	-	ชุดเกรียงไกร	STECON	25/4/2022	31/5/2022	ผ่าน
2	ตู้เชื่อมกระเป๋าหิ้ว	2105009	-	ชุดเกรียงไกร	STECON	25/4/2022	31/5/2022	ผ่าน
2	ตู้เชื่อมกระเป๋าหิ้ว	711492	-	ชุดสมชาย	STECON	25/4/2022	31/5/2022	ผ่าน
2	ตู้เชื่อมกระเป๋าหิ้ว	70926	-	ชุดสมัย	STECON	25/4/2022	31/5/2022	ผ่าน
2	ตู้เชื่อมกระเป๋าหิ้ว	802004	-	ชุดวิทวัส	STECON	25/4/2022	31/5/2022	ผ่าน
2	ตู้เชื่อมกระเป๋าหิ้ว	912008	-	ชุดพิทักษ์	STECON	25/4/2022	31/5/2022	ผ่าน

เดือน : พฤษภาคม 2565 / May 2022

ตารางสรุปอุปกรณ์ไฟฟ้าที่ผ่านการตรวจสอบในหน่วยงาน โครงการโรงไฟฟ้าปลวกแดง (J.2524-0-C)

ที่	ประเภทอุปกรณ์ไฟฟ้า	หมายเลขอุปกรณ์	ขนาด	สังกัด/ชุด	บริษัท	วันที่ตรวจสอบ	ตรวจสอบครั้งต่อไป	หมายเหตุ
2	ตู้เชื่อมกระเป๋าหิ้ว	244	-	ผรม.ประยูร เมฆตั้ง	STECON	25/4/2022	31/5/2022	ผ่าน
2	ตู้เชื่อมกระเป๋าหิ้ว	712001	-	ชุดพงศกร	STECON	25/4/2022	31/5/2022	ผ่าน
2	ตู้เชื่อมกระเป๋าหิ้ว	2005001	-	ผรม.ปกาศิต	STECON	25/4/2022	31/5/2022	ผ่าน
2	ตู้เชื่อมกระเป๋าหิ้ว	2005003	-	ผรม.ปกาศิต	STECON	25/4/2022	31/5/2022	ผ่าน
2	ตู้เชื่อมกระเป๋าหิ้ว	703529	-	ผรม.ปกาศิต	STECON	25/4/2022	31/5/2022	ผ่าน
2	ตู้เชื่อมกระเป๋าหิ้ว	2004008	-	ผรม.ปกาศิต	STECON	25/4/2022	31/5/2022	ผ่าน
2	ตู้เชื่อมกระเป๋าหิ้ว	14122969	-	ผรม.อาคม	STECON	25/4/2022	31/5/2022	ผ่าน
2	ตู้เชื่อมกระเป๋าหิ้ว	001	-	ผรม.อาคม	STECON	25/4/2022	31/5/2022	ผ่าน
2	ตู้เชื่อมกระเป๋าหิ้ว	3010	-	ผรม.ธิดารัตน์	STECON	25/4/2022	31/5/2022	ผ่าน
2	ตู้เชื่อมกระเป๋าหิ้ว	02	-	ผรม.ธิดารัตน์	STECON	25/4/2022	31/5/2022	ผ่าน
2	ตู้เชื่อมกระเป๋าหิ้ว	2007015	-	ชุดธเนศวร	STECON	25/4/2022	31/5/2022	ผ่าน
2	ตู้เชื่อมกระเป๋าหิ้ว	912021	-	ชุดสาธิต	STECON	25/4/2022	31/5/2022	ผ่าน
2	ตู้เชื่อมกระเป๋าหิ้ว	2103008	-	ชุดนิยม จันทร์อยู่	STECON	25/4/2022	31/5/2022	ผ่าน
2	ตู้เชื่อมกระเป๋าหิ้ว	91107	-	ผรม.สุจินดา	STECON	25/4/2022	31/5/2022	ผ่าน
2	ตู้เชื่อมกระเป๋าหิ้ว	2004005	-	ชุดประเทือง	STECON	25/4/2022	31/5/2022	ผ่าน
2	ตู้เชื่อมกระเป๋าหิ้ว	80816	-	ชุดเรืองศิลป์	STECON	25/4/2022	31/5/2022	ผ่าน
2	ตู้เชื่อมกระเป๋าหิ้ว	12007	-	ผรม.สุวัฒน์	STECON	25/4/2022	31/5/2022	ผ่าน
2	ตู้เชื่อมกระเป๋าหิ้ว	12008	-	ผรม.สุวัฒน์	STECON	25/4/2022	31/5/2022	ผ่าน
2	ตู้เชื่อมกระเป๋าหิ้ว	702403	-	ชุดคำมูล	STECON	25/4/2022	31/5/2022	ผ่าน
2	ตู้เชื่อมกระเป๋าหิ้ว	802022	-	ชุดคำมูล	STECON	25/4/2022	31/5/2022	ผ่าน
2	ตู้เชื่อมกระเป๋าหิ้ว	128	-	ผรม.ถนอม	STECON	25/4/2022	31/5/2022	ผ่าน

เดือน : พฤษภาคม 2565 / May 2022

ตารางสรุปอุปกรณ์ไฟฟ้าที่ผ่านการตรวจสอบในหน่วยงาน โครงการโรงไฟฟ้าปลวกแดง (J.2524-0-C)

ที่	ประเภทอุปกรณ์ไฟฟ้า	หมายเลขอุปกรณ์	ขนาด	สังกัด/ชุด	บริษัท	วันที่ตรวจสอบ	ตรวจสอบครั้งต่อไป	หมายเหตุ
2	ตู้เชื่อมกระเป๋าหิ้ว	81	-	ผรม.ถนอม	STECON	25/4/2022	31/5/2022	ผ่าน
2	ตู้เชื่อมกระเป๋าหิ้ว	18	-	ผรม.ถนอม	STECON	25/4/2022	31/5/2022	ผ่าน
2	ตู้เชื่อมกระเป๋าหิ้ว	01	-	ผรม.กิตติยา	STECON	25/4/2022	31/5/2022	ผ่าน
2	ตู้เชื่อมกระเป๋าหิ้ว	02	-	ผรม.กิตติยา	STECON	25/4/2022	31/5/2022	ผ่าน
2	ตู้เชื่อมกระเป๋าหิ้ว	03	-	ผรม.กิตติยา	STECON	25/4/2022	31/5/2022	ผ่าน
2	ตู้เชื่อมกระเป๋าหิ้ว	103007	-	ผรม.กิตติยา	STECON	25/4/2022	31/5/2022	ผ่าน
2	ตู้เชื่อมกระเป๋าหิ้ว	902013	-	ผรม.กิตติยา	STECON	25/4/2022	31/5/2022	ผ่าน
2	ตู้เชื่อมกระเป๋าหิ้ว	2103011	-	ชุดอุเทน	STECON	25/4/2022	31/5/2022	ผ่าน
2	ตู้เชื่อมกระเป๋าหิ้ว	907012	-	ชุดอุเทน	STECON	25/4/2022	31/5/2022	ผ่าน
2	ตู้เชื่อมกระเป๋าหิ้ว	711413	-	ชุดอุเทน	STECON	25/4/2022	31/5/2022	ผ่าน
2	ตู้เชื่อมกระเป๋าหิ้ว	2005002	-	ชุดทนง	STECON	25/4/2022	31/5/2022	ผ่าน
2	ตู้เชื่อมกระเป๋าหิ้ว	2105011	-	ชุดอำนาจ	STECON	25/4/2022	31/5/2022	ผ่าน
2	ตู้เชื่อมกระเป๋าหิ้ว	712050	-	ชุดอำนาจ	STECON	25/4/2022	31/5/2022	ผ่าน
2	ตู้เชื่อมกระเป๋าหิ้ว	01	-	ชุดอำนาจ	STECON	25/4/2022	31/5/2022	ผ่าน
2	ตู้เชื่อมกระเป๋าหิ้ว	013	-	ผรม.สมศักดิ์ คิดถูก	STECON	25/4/2022	31/5/2022	ผ่าน
2	ตู้เชื่อมกระเป๋าหิ้ว	015	-	ผรม.สมศักดิ์ คิดถูก	STECON	25/4/2022	31/5/2022	ผ่าน
2	ตู้เชื่อมกระเป๋าหิ้ว	014	-	ผรม.สมศักดิ์ คิดถูก	STECON	25/4/2022	31/5/2022	ผ่าน
2	ตู้เชื่อมกระเป๋าหิ้ว	2080	-	ผรม.สิทัต	STECON	25/4/2022	31/5/2022	ผ่าน
2	ตู้เชื่อมกระเป๋าหิ้ว	0991	-	ผรม.บุครดี	STECON	25/4/2022	31/5/2022	ผ่าน
2	ตู้เชื่อมกระเป๋าหิ้ว	1626	-	ผรม.บุครดี	STECON	25/4/2022	31/5/2022	ผ่าน
2	ตู้เชื่อมกระเป๋าหิ้ว	018	-	ผรม.JRW	STECON	25/4/2022	31/5/2022	ผ่าน

เดือน : พฤษภาคม 2565 / May 2022

ตารางสรุปอุปกรณ์ไฟฟ้าที่ผ่านการตรวจสอบในหน่วยงาน โครงการโรงไฟฟ้าปลวกแดง (J.2524-0-C)

ที่	ประเภทอุปกรณ์ไฟฟ้า	หมายเลขอุปกรณ์	ขนาด	สังกัด/ชุด	บริษัท	วันที่ตรวจสอบ	ตรวจสอบครั้งต่อไป	หมายเหตุ
2	ตู้เชื่อมกระเป๋าหิ้ว	019	-	ผรม.JRW	STECON	25/4/2022	31/5/2022	ผ่าน
2	ตู้เชื่อมกระเป๋าหิ้ว	020	-	ผรม.JRW	STECON	25/4/2022	31/5/2022	ผ่าน
2	ตู้เชื่อมกระเป๋าหิ้ว	1207195	-	ชุดสุดใจ	STECON	25/4/2022	31/5/2022	ผ่าน
2	ตู้เชื่อมกระเป๋าหิ้ว	2102006	-	ชุดณรงค์วัฒน์	STECON	25/4/2022	31/5/2022	ผ่าน
2	ตู้เชื่อมกระเป๋าหิ้ว	2006009	-	ชุดณรงค์วัฒน์	STECON	25/4/2022	31/5/2022	ผ่าน
2	ตู้เชื่อมกระเป๋าหิ้ว	2102005	-	ชุดวิทยา	STECON	25/4/2022	31/5/2022	ผ่าน
2	ตู้เชื่อมกระเป๋าหิ้ว	110	-	ผรม.SRT	STECON	25/4/2022	31/5/2022	ผ่าน
2	ตู้เชื่อมกระเป๋าหิ้ว	802024	-	ชุดปัญญา น้อยพรมมา	STECON	25/4/2022	31/5/2022	ผ่าน
2	ตู้เชื่อมกระเป๋าหิ้ว	14090335	-	ชุดวิชัย ชูรัตน์	STECON	25/4/2022	31/5/2022	ผ่าน
2	ตู้เชื่อมกระเป๋าหิ้ว	0991	-	ผรม.ประนอม	STECON	25/4/2022	31/5/2022	ผ่าน
2	ตู้เชื่อมกระเป๋าหิ้ว	03	-	ผรม.ประนอม	STECON	25/4/2022	31/5/2022	ผ่าน
2	ตู้เชื่อมกระเป๋าหิ้ว	15081154	-	ผรม.ประนอม	STECON	25/4/2022	31/5/2022	ผ่าน
2	ตู้เชื่อมกระเป๋าหิ้ว	802024	-	ผรม.บุญช่วย สระแก้ว	STECON	25/4/2022	31/5/2022	ผ่าน
2	ตู้เชื่อมกระเป๋าหิ้ว	911060	-	ผรม.บุญช่วย สระแก้ว	STECON	25/4/2022	31/5/2022	ผ่าน
2	ตู้เชื่อมกระเป๋าหิ้ว	25	-	ผรม.ไกร	STECON	25/4/2022	31/5/2022	ผ่าน
2	ตู้เชื่อมกระเป๋าหิ้ว	711417	-	ผรม.ไกร	STECON	25/4/2022	31/5/2022	ผ่าน
2	ตู้เชื่อมกระเป๋าหิ้ว	2005026	-	ชุดศานิตย์ ผิวจันทร์	STECON	25/4/2022	31/5/2022	ผ่าน
2	ตู้เชื่อมกระเป๋าหิ้ว	14122950	-	ชุดศานิตย์ ผิวจันทร์	STECON	25/4/2022	31/5/2022	ผ่าน
2	ตู้เชื่อมกระเป๋าหิ้ว	910006	-	ชุดศานิตย์ ผิวจันทร์	STECON	25/4/2022	31/5/2022	ผ่าน
2	ตู้เชื่อมกระเป๋าหิ้ว	912026	-	ชุดบุญจันทร์	STECON	25/4/2022	31/5/2022	ผ่าน
2	ตู้เชื่อมกระเป๋าหิ้ว	210200	-	ชุดบุญจันทร์	STECON	25/4/2022	31/5/2022	ผ่าน

เดือน : พฤษภาคม 2565 / May 2022

ตารางสรุปอุปกรณ์ไฟฟ้าที่ผ่านการตรวจสอบในหน่วยงาน โครงการโรงไฟฟ้าปลวกแดง (J.2524-0-C)

ที่	ประเภทอุปกรณ์ไฟฟ้า	หมายเลขอุปกรณ์	ขนาด	สังกัด/ชุด	บริษัท	วันที่ตรวจสอบ	ตรวจสอบครั้งต่อไป	หมายเหตุ
2	ตู้เชื่อมกระเป๋าหิ้ว	001	-	ผรม.AK & PT	STECON	25/4/2022	31/5/2022	ผ่าน
2	ตู้เชื่อมกระเป๋าหิ้ว	002	-	ผรม.AK & PT	STECON	25/4/2022	31/5/2022	ผ่าน
2	ตู้เชื่อมกระเป๋าหิ้ว	018	-	ผรม.AK & PT	STECON	25/4/2022	31/5/2022	ผ่าน
2	ตู้เชื่อมกระเป๋าหิ้ว	024	-	ผรม.AK & PT	STECON	25/4/2022	31/5/2022	ผ่าน
2	ตู้เชื่อมกระเป๋าหิ้ว	025	-	ผรม.AK & PT	STECON	25/4/2022	31/5/2022	ผ่าน
2	ตู้เชื่อมกระเป๋าหิ้ว	027	-	ผรม.AK & PT	STECON	25/4/2022	31/5/2022	ผ่าน
2	ตู้เชื่อมกระเป๋าหิ้ว	028	-	ผรม.AK & PT	STECON	25/4/2022	31/5/2022	ผ่าน
2	ตู้เชื่อมกระเป๋าหิ้ว	029	-	ผรม.AK & PT	STECON	25/4/2022	31/5/2022	ผ่าน
2	ตู้เชื่อมกระเป๋าหิ้ว	030	-	ผรม.AK & PT	STECON	25/4/2022	31/5/2022	ผ่าน
2	ตู้เชื่อมกระเป๋าหิ้ว	2005010	-	ผรม.ทวีชัย	STECON	25/4/2022	31/5/2022	ผ่าน
2	ตู้เชื่อมกระเป๋าหิ้ว	2005007	-	ผรม.ทวีชัย	STECON	25/4/2022	31/5/2022	ผ่าน
2	ตู้เชื่อมกระเป๋าหิ้ว	2102011	-	ชุดทัยมิตร	STECON	25/4/2022	31/5/2022	ผ่าน
2	ตู้เชื่อมกระเป๋าหิ้ว	16011257	-	ชุดทัยมิตร	STECON	25/4/2022	31/5/2022	ผ่าน
2	ตู้เชื่อมกระเป๋าหิ้ว	2105017	-	ชุดทัยมิตร	STECON	25/4/2022	31/5/2022	ผ่าน
2	ตู้เชื่อมกระเป๋าหิ้ว	2007010	-	ชุดประพันธ์ ศูนย์กลาง	STECON	25/4/2022	31/5/2022	ผ่าน
2	ตู้เชื่อมกระเป๋าหิ้ว	201007	-	ชุดประพันธ์ ศูนย์กลาง	STECON	25/4/2022	31/5/2022	ผ่าน
2	ตู้เชื่อมกระเป๋าหิ้ว	173	-	ผรม.SRT	STECON	25/4/2022	31/5/2022	ผ่าน
2	ตู้เชื่อมกระเป๋าหิ้ว	174	-	ผรม.SRT	STECON	25/4/2022	31/5/2022	ผ่าน
รวม	333	รายการ						

เดือน : พฤษภาคม 2565 / May 2022

ตารางสรุปอุปกรณ์ไฟฟ้าที่ผ่านการตรวจสอบในหน่วยงาน โครงการโรงไฟฟ้าปลวกแดง (J.2524-0-C)

ที่	ประเภทอุปกรณ์ไฟฟ้า	หมายเลขอุปกรณ์	ขนาด	สังกัด/ชุด	บริษัท	วันที่ตรวจสอบ	ตรวจสอบครั้งต่อไป	หมายเหตุ
3	เลื่อยวงเดือน	01	-	ชุดสักด์ดา	STECON	25/4/2022	31/5/2022	ผ่าน
3	เลื่อยวงเดือน	007	-	ชุดสมศักดิ์	STECON	25/4/2022	31/5/2022	ผ่าน
3	เลื่อยวงเดือน	008	-	ชุดสมศักดิ์	STECON	25/4/2022	31/5/2022	ผ่าน
3	เลื่อยวงเดือน	2005009	-	ชุดสมศักดิ์	STECON	25/4/2022	31/5/2022	ผ่าน
3	เลื่อยวงเดือน	488950	-	ผรม.ดวงชีวัน	STECON	25/4/2022	31/5/2022	ผ่าน
3	เลื่อยวงเดือน	001511	-	ผรม.บุญทัน	STECON	25/4/2022	31/5/2022	ผ่าน
3	เลื่อยวงเดือน	07	-	ผรม.ปกาศิต	STECON	25/4/2022	31/5/2022	ผ่าน
3	เลื่อยวงเดือน	06	-	ผรม.ปกาศิต	STECON	25/4/2022	31/5/2022	ผ่าน
3	เลื่อยวงเดือน	09	-	ผรม.ปกาศิต	STECON	25/4/2022	31/5/2022	ผ่าน
3	เลื่อยวงเดือน	02	-	ผรม.ปกาศิต	STECON	25/4/2022	31/5/2022	ผ่าน
3	เลื่อยวงเดือน	56	-	ผรม.ปกาศิต	STECON	25/4/2022	31/5/2022	ผ่าน
3	เลื่อยวงเดือน	709116	-	ชุดวันชัย	STECON	25/4/2022	31/5/2022	ผ่าน
3	เลื่อยวงเดือน	787108	-	GT-1	STECON	25/4/2022	31/5/2022	ผ่าน
3	เลื่อยวงเดือน	910010	-	SHOP M/C	STECON	25/4/2022	31/5/2022	ผ่าน
3	เลื่อยวงเดือน	01	-	ผรม.สุชิน	STECON	25/4/2022	31/5/2022	ผ่าน
3	เลื่อยวงเดือน	2103008	-	ผรม.ธงชัย	STECON	25/4/2022	31/5/2022	ผ่าน
3	เลื่อยวงเดือน	01	-	ผรม.ฟิฟท์ทีน	STECON	25/4/2022	31/5/2022	ผ่าน
3	เลื่อยวงเดือน	134	-	JRW	STECON	25/4/2022	31/5/2022	ผ่าน
3	เลื่อยวงเดือน	188	-	JRW	STECON	25/4/2022	31/5/2022	ผ่าน
3	เลื่อยวงเดือน	189	-	JRW	STECON	25/4/2022	31/5/2022	ผ่าน
3	เลื่อยวงเดือน	190	-	JRW	STECON	25/4/2022	31/5/2022	ผ่าน
3	เลื่อยวงเดือน	191	-	JRW	STECON	25/4/2022	31/5/2022	ผ่าน

เดือน : พฤษภาคม 2565 / May 2022

ตารางสรุปอุปกรณ์ไฟฟ้าที่ผ่านการตรวจสอบในหน่วยงาน โครงการโรงไฟฟ้าปลวกแดง (J.2524-0-C)

ที่	ประเภทอุปกรณ์ไฟฟ้า	หมายเลขอุปกรณ์	ขนาด	สังกัด/ชุด	บริษัท	วันที่ตรวจสอบ	ตรวจสอบครั้งต่อไป	หมายเหตุ
3	เลื่อยวงเดือน	91005	-	บ่อล่าง	STECON	25/4/2022	31/5/2022	ผ่าน
3	เลื่อยวงเดือน	787108	-	Block 1	STECON	25/4/2022	31/5/2022	ผ่าน
3	เลื่อยวงเดือน	2103003	-	ชุดจิรศักดิ์	STECON	25/4/2022	31/5/2022	ผ่าน
3	เลื่อยวงเดือน	2103003	-	GIS	STECON	25/4/2022	31/5/2022	ผ่าน
3	เลื่อยวงเดือน	1518	-	ชุดอำนาจ	STECON	25/4/2022	31/5/2022	ผ่าน
3	เลื่อยวงเดือน	117	-	ผรม.JRW	STECON	25/4/2022	31/5/2022	ผ่าน
3	เลื่อยวงเดือน	118	-	ผรม.JRW	STECON	25/4/2022	31/5/2022	ผ่าน
3	เลื่อยวงเดือน	119	-	ผรม.JRW	STECON	25/4/2022	31/5/2022	ผ่าน
3	เลื่อยวงเดือน	120	-	ผรม.JRW	STECON	25/4/2022	31/5/2022	ผ่าน
3	เลื่อยวงเดือน	01	-	ผรม.อุเทน	STECON	25/4/2022	31/5/2022	ผ่าน
3	เลื่อยวงเดือน	806008	-	ผรม.อุเทน	STECON	25/4/2022	31/5/2022	ผ่าน
3	เลื่อยวงเดือน	010	-	ผรม.พลกร	STECON	25/4/2022	31/5/2022	ผ่าน
3	เลื่อยวงเดือน	01	-	สุวัฒน์	STECON	25/4/2022	31/5/2022	ผ่าน
3	เลื่อยวงเดือน	01	-	PJR	STECON	25/4/2022	31/5/2022	ผ่าน
3	เลื่อยวงเดือน	6412	-	SHOP M/C	STECON	25/4/2022	31/5/2022	ผ่าน
3	เลื่อยวงเดือน	013	-	AUTP	STECON	25/4/2022	31/5/2022	ผ่าน
3	เลื่อยวงเดือน	910005	-	เรืองศิลป์	STECON	25/4/2022	31/5/2022	ผ่าน
3	เลื่อยวงเดือน	910010	-	ชุดบุญช่วย	STECON	25/4/2022	31/5/2022	ผ่าน
3	เลื่อยวงเดือน	910015	-	ชุดทิตศักดิ์	STECON	25/4/2022	31/5/2022	ผ่าน
3	เลื่อยวงเดือน	1518	-	HRSG	STECON	25/4/2022	31/5/2022	ผ่าน
3	เลื่อยวงเดือน	758813	-	HRSG	STECON	25/4/2022	31/5/2022	ผ่าน
3	เลื่อยวงเดือน	2103005	-	สไตร์กลาง	STECON	25/4/2022	31/5/2022	ผ่าน

เดือน : พฤษภาคม 2565 / May 2022

ตารางสรุปอุปกรณ์ไฟฟ้าที่ผ่านการตรวจสอบในหน่วยงาน โครงการโรงไฟฟ้าปลวกแดง (J.2524-0-C)

ที่	ประเภทอุปกรณ์ไฟฟ้า	หมายเลขอุปกรณ์	ขนาด	สังกัด/ชุด	บริษัท	วันที่ตรวจสอบ	ตรวจสอบครั้งต่อไป	หมายเหตุ
3	เลื่อยวงเดือน	2103006	-	สไตร์กลาง	STECON	25/4/2022	31/5/2022	ผ่าน
3	เลื่อยวงเดือน	2103004	-	สไตร์กลาง	STECON	25/4/2022	31/5/2022	ผ่าน
3	เลื่อยวงเดือน	2103003	-	ผรม.จิรศักดิ์	STECON	25/4/2022	31/5/2022	ผ่าน
3	เลื่อยวงเดือน	2005009	-	Bloc1 2	STECON	25/4/2022	31/5/2022	ผ่าน
3	เลื่อยวงเดือน	907008	-	ผรม.ขนิษฐา	STECON	25/4/2022	31/5/2022	ผ่าน
3	เลื่อยวงเดือน	57671	-	ผรม.ขนิษฐา	STECON	25/4/2022	31/5/2022	ผ่าน
3	เลื่อยวงเดือน	008	-	สมศักดิ์	STECON	25/4/2022	31/5/2022	ผ่าน
3	เลื่อยวงเดือน	59008	-	ชุดวะสันต์	STECON	25/4/2022	31/5/2022	ผ่าน
3	เลื่อยวงเดือน	84318	-	ชุดวะสันต์	STECON	25/4/2022	31/5/2022	ผ่าน
3	เลื่อยวงเดือน	01	-	ผรม.SRT	STECON	25/4/2022	31/5/2022	ผ่าน
3	เลื่อยวงเดือน	907006	-	Warehouse	STECON	25/4/2022	31/5/2022	ผ่าน
3	เลื่อยวงเดือน	04	-	ผรม.อนุชิต	STECON	25/4/2022	31/5/2022	ผ่าน
3	เลื่อยวงเดือน	907030	-	ชุดสมศรี	STECON	25/4/2022	31/5/2022	ผ่าน
3	เลื่อยวงเดือน	093	-	ผรม.SRT	STECON	25/4/2022	31/5/2022	ผ่าน
3	เลื่อยวงเดือน	01	-	ผรม.เรวัตร	STECON	25/4/2022	31/5/2022	ผ่าน
3	เลื่อยวงเดือน	009	-	ผรม.บุครดี	STECON	25/4/2022	31/5/2022	ผ่าน
3	เลื่อยวงเดือน	390184	-	ผรม.บุครดี	STECON	25/4/2022	31/5/2022	ผ่าน
3	เลื่อยวงเดือน	59008	-	ชุดวะสันต์	STECON	25/4/2022	31/5/2022	ผ่าน
3	เลื่อยวงเดือน	84318	-	ชุดวะสันต์	STECON	25/4/2022	31/5/2022	ผ่าน
3	เลื่อยวงเดือน	804039	-	ผรม.จิรศักดิ์	STECON	25/4/2022	31/5/2022	ผ่าน
3	เลื่อยวงเดือน	909014	-	ผรม.ชาติชาย	STECON	25/4/2022	31/5/2022	ผ่าน
3	เลื่อยวงเดือน	802184	-	ผรม.ชาติชาย	STECON	25/4/2022	31/5/2022	ผ่าน

บริษัท ซิโน-ไทย เอ็นจีเนียริ่ง แอนด์ คอนสตรักชั่น จำกัด (มหาชน)
SINO-THAI ENGINEERING & CONSTRUCTION PUBLIC COMPANY LIMITED
J.2524-0-C/SF82-018 : 01/02/63
เดือน : พฤษภาคม 2565 / May 2022
ตารางสรุปอุปกรณ์ไฟฟ้าที่ผ่านการตรวจสอบในหน่วยงาน โครงการโรงไฟฟ้าปลวกแดง (J.2524-0-C)

ที่	ประเภทอุปกรณ์ไฟฟ้า	หมายเลขอุปกรณ์	ขนาด	สังกัด/ชุด	บริษัท	วันที่ตรวจสอบ	ตรวจสอบครั้งต่อไป	หมายเหตุ
3	เลื่อยวงเดือน	207008	-	ผรม.ขนิษฐา	STECON	25/4/2022	31/5/2022	ผ่าน
3	เลื่อยวงเดือน	57671	-	ผรม.ขนิษฐา	STECON	25/4/2022	31/5/2022	ผ่าน
3	เลื่อยวงเดือน	01	-	ผรม.วิเชียร	STECON	25/4/2022	31/5/2022	ผ่าน
3	เลื่อยวงเดือน	2103039	-	ผรม.วิเชียร	STECON	25/4/2022	31/5/2022	ผ่าน
3	เลื่อยวงเดือน	034	-	ผรม.JRW	STECON	25/4/2022	31/5/2022	ผ่าน
3	เลื่อยวงเดือน	2005007	-	ผรม.ประยูร	STECON	25/4/2022	31/5/2022	ผ่าน
3	เลื่อยวงเดือน	2363	-	ผรม.ทองพูล	STECON	25/4/2022	31/5/2022	ผ่าน
3	เลื่อยวงเดือน	87873	-	ผรม.บุญมี	STECON	25/4/2022	31/5/2022	ผ่าน
3	เลื่อยวงเดือน	6412	-	ชุดทักษิณ	STECON	25/4/2022	31/5/2022	ผ่าน
3	เลื่อยวงเดือน	02	-	ผรม.เรวดี	STECON	25/4/2022	31/5/2022	ผ่าน
3	เลื่อยวงเดือน	806001	-	ผรม.เรวดี	STECON	25/4/2022	31/5/2022	ผ่าน
3	เลื่อยวงเดือน	2103001	-	ผรม.ดำเกิง	STECON	25/4/2022	31/5/2022	ผ่าน
3	เลื่อยวงเดือน	04	-	ผรม.ดำเกิง	STECON	25/4/2022	31/5/2022	ผ่าน
3	เลื่อยวงเดือน	9458	-	ผรม.กาลภูมิ	STECON	25/4/2022	31/5/2022	ผ่าน
3	เลื่อยวงเดือน	210301	-	ผรม.สหชน	STECON	25/4/2022	31/5/2022	ผ่าน
3	เลื่อยวงเดือน	003	-	ผรม.สหชน	STECON	25/4/2022	31/5/2022	ผ่าน
3	เลื่อยวงเดือน	103003	-	ชุดดำรง	STECON	25/4/2022	31/5/2022	ผ่าน
3	เลื่อยวงเดือน	4973	-	ผรม.สีหัด	STECON	25/4/2022	31/5/2022	ผ่าน
3	เลื่อยวงเดือน	5121	-	ผรม.บัวลอย	STECON	25/4/2022	31/5/2022	ผ่าน
3	เลื่อยวงเดือน	4900	-	ผรม.บัวลอย	STECON	25/4/2022	31/5/2022	ผ่าน
3	เลื่อยวงเดือน	754469	-	ชุดจำนงค์	STECON	25/4/2022	31/5/2022	ผ่าน
3	เลื่อยวงเดือน	01	-	ผรม.คอนเมือง	STECON	25/4/2022	31/5/2022	ผ่าน

บริษัท ซิโน-ไทย เอ็นจีเนียริ่ง แอนด์ คอนสตรักชั่น จำกัด (มหาชน)
SINO-THAI ENGINEERING & CONSTRUCTION PUBLIC COMPANY LIMITED
J.2524-0-C/SF82-018 : 01/02/63
เดือน : พฤษภาคม 2565 / May 2022
ตารางสรุปอุปกรณ์ไฟฟ้าที่ผ่านการตรวจสอบในหน่วยงาน โครงการโรงไฟฟ้าปลวกแดง (J.2524-0-C)

ที่	ประเภทอุปกรณ์ไฟฟ้า	หมายเลขอุปกรณ์	ขนาด	สังกัด/ชุด	บริษัท	วันที่ตรวจสอบ	ตรวจสอบครั้งต่อไป	หมายเหตุ
3	เลื่อยวงเดือน	200301	-	ผรม.เกรียงศักดิ์	STECON	25/4/2022	31/5/2022	ผ่าน
3	เลื่อยวงเดือน	2092	-	ผรม.ประยูร	STECON	25/4/2022	31/5/2022	ผ่าน
3	เลื่อยวงเดือน	2092	-	ผรม.ประยูร เมฆตั้ง	STECON	25/4/2022	31/5/2022	ผ่าน
3	เลื่อยวงเดือน	2103002	-	ชุดพงศกร	STECON	25/4/2022	31/5/2022	ผ่าน
3	เลื่อยวงเดือน	2005008	-	ผรม.ปกาศิต	STECON	25/4/2022	31/5/2022	ผ่าน
3	เลื่อยวงเดือน	2103009	-	ผรม.อาคม	STECON	25/4/2022	31/5/2022	ผ่าน
3	เลื่อยวงเดือน	3004	-	ผรม.ชิดารัตน์	STECON	25/4/2022	31/5/2022	ผ่าน
3	เลื่อยวงเดือน	2103006	-	ชุดนิยม จันทร์อยู่	STECON	25/4/2022	31/5/2022	ผ่าน
3	เลื่อยวงเดือน	2013004	-	ชุดนิยม จันทร์อยู่	STECON	25/4/2022	31/5/2022	ผ่าน
3	เลื่อยวงเดือน	2103005	-	ชุดนิยม จันทร์อยู่	STECON	25/4/2022	31/5/2022	ผ่าน
3	เลื่อยวงเดือน	909004	-	ชุดนิยม จันทร์อยู่	STECON	25/4/2022	31/5/2022	ผ่าน
3	เลื่อยวงเดือน	2003005	-	ชุดประเทือง	STECON	25/4/2022	31/5/2022	ผ่าน
3	เลื่อยวงเดือน	91005	-	ชุดเรืองศิลป์	STECON	25/4/2022	31/5/2022	ผ่าน
3	เลื่อยวงเดือน	01	-	ผรม.สุวัฒน์	STECON	25/4/2022	31/5/2022	ผ่าน
3	เลื่อยวงเดือน	749163	-	ชุดคำมูล	STECON	25/4/2022	31/5/2022	ผ่าน
3	เลื่อยวงเดือน	520481	-	ผรม.ถนอม	STECON	25/4/2022	31/5/2022	ผ่าน
3	เลื่อยวงเดือน	806001	-	ผรม.สงวน	STECON	25/4/2022	31/5/2022	ผ่าน
3	เลื่อยวงเดือน	806008	-	ชุดอุเทน	STECON	25/4/2022	31/5/2022	ผ่าน
3	เลื่อยวงเดือน	01	-	ชุดอุเทน	STECON	25/4/2022	31/5/2022	ผ่าน
3	เลื่อยวงเดือน	2005008	-	ชุดทนง	STECON	25/4/2022	31/5/2022	ผ่าน
3	เลื่อยวงเดือน	2105001	-	ชุดทองใส	STECON	25/4/2022	31/5/2022	ผ่าน
3	เลื่อยวงเดือน	1242326	-	ชุดทองใส	STECON	25/4/2022	31/5/2022	ผ่าน

บริษัท ซิโน-ไทย เอ็นจีเนียริ่ง แอนด์ คอนสตรักชั่น จำกัด (มหาชน)
SINO-THAI ENGINEERING & CONSTRUCTION PUBLIC COMPANY LIMITED
J.2524-0-C/SF82-018 : 01/02/63
เดือน : พฤษภาคม 2565 / May 2022
ตารางสรุปอุปกรณ์ไฟฟ้าที่ผ่านการตรวจสอบในหน่วยงาน โครงการโรงไฟฟ้าปลวกแดง (J.2524-0-C)

ที่	ประเภทอุปกรณ์ไฟฟ้า	หมายเลขอุปกรณ์	ขนาด	สังกัด/ชุด	บริษัท	วันที่ตรวจสอบ	ตรวจสอบครั้งต่อไป	หมายเหตุ
3	เลื่อยวงเดือน	1518	-	ชุดอำนาจ	STECON	25/4/2022	31/5/2022	ผ่าน
3	เลื่อยวงเดือน	008	-	ผรม.สมศักดิ์ ทิดถูก	STECON	25/4/2022	31/5/2022	ผ่าน
3	เลื่อยวงเดือน	007	-	ผรม.สมศักดิ์ ทิดถูก	STECON	25/4/2022	31/5/2022	ผ่าน
3	เลื่อยวงเดือน	2001	-	ผรม.สีหัด	STECON	25/4/2022	31/5/2022	ผ่าน
3	เลื่อยวงเดือน	2002	-	ผรม.สีหัด	STECON	25/4/2022	31/5/2022	ผ่าน
3	เลื่อยวงเดือน	2104009	-	ผรม.บุครดี	STECON	25/4/2022	31/5/2022	ผ่าน
3	เลื่อยวงเดือน	55096	-	ผรม.บุครดี	STECON	25/4/2022	31/5/2022	ผ่าน
3	เลื่อยวงเดือน	017	-	ผรม.JRW	STECON	25/4/2022	31/5/2022	ผ่าน
3	เลื่อยวงเดือน	036	-	ผรม.JRW	STECON	25/4/2022	31/5/2022	ผ่าน
3	เลื่อยวงเดือน	026	-	ผรม.JRW	STECON	25/4/2022	31/5/2022	ผ่าน
3	เลื่อยวงเดือน	2005009	-	ชุดสุดใจ	STECON	25/4/2022	31/5/2022	ผ่าน
3	เลื่อยวงเดือน	002	-	ชุดอเรค์วัฒน์	STECON	25/4/2022	31/5/2022	ผ่าน
3	เลื่อยวงเดือน	120	-	ผรม.SRT	STECON	25/4/2022	31/5/2022	ผ่าน
3	เลื่อยวงเดือน	7727	-	ชุดวิชัย ชูรัตน์	STECON	25/4/2022	31/5/2022	ผ่าน
3	เลื่อยวงเดือน	02	-	ผรม.ประนอม	STECON	25/4/2022	31/5/2022	ผ่าน
3	เลื่อยวงเดือน	320020	-	ผรม.ประนอม	STECON	25/4/2022	31/5/2022	ผ่าน
3	เลื่อยวงเดือน	910010	-	ผรม.บุญช่วย สระแก้ว	STECON	25/4/2022	31/5/2022	ผ่าน
3	เลื่อยวงเดือน	488950	-	ผรม.ไกร	STECON	25/4/2022	31/5/2022	ผ่าน
3	เลื่อยวงเดือน	2003002	-	ผรม.ทวีชัย	STECON	25/4/2022	31/5/2022	ผ่าน
3	เลื่อยวงเดือน	001511	-	ชุดทัยมิตร	STECON	25/4/2022	31/5/2022	ผ่าน
รวม	130	รายการ						

เดือน : พฤษภาคม 2565 / May 2022

ตารางสรุปอุปกรณ์ไฟฟ้าที่ผ่านการตรวจสอบในหน่วยงาน โครงการโรงไฟฟ้าปลวกแดง (J.2524-0-C)

ที่	ประเภทอุปกรณ์ไฟฟ้า	หมายเลขอุปกรณ์	ขนาด	สังกัด/ชุด	บริษัท	วันที่ตรวจสอบ	ตรวจสอบครั้งต่อไป	หมายเหตุ
4	เครื่องตัดไฟเบอร์	009	"14	ชุดสมศักดิ์	STECON	25/4/2022	31/5/2022	ผ่าน
4	เครื่องตัดไฟเบอร์	010	"14	ชุดสมศักดิ์	STECON	25/4/2022	31/5/2022	ผ่าน
4	เครื่องตัดไฟเบอร์	90374	"14	ผรม.ดวงชีวัน	STECON	25/4/2022	31/5/2022	ผ่าน
4	เครื่องตัดไฟเบอร์	2003011	"14	ผรม.บุญทัน	STECON	25/4/2022	31/5/2022	ผ่าน
4	เครื่องตัดไฟเบอร์	002	"14	SSL	STECON	25/4/2022	31/5/2022	ผ่าน
4	เครื่องตัดไฟเบอร์	111004	"14	ผรม.ร่มฟ้า	STECON	25/4/2022	31/5/2022	ผ่าน
4	เครื่องตัดไฟเบอร์	01	"14	ผรม.ฟิฟท์ทีน	STECON	25/4/2022	31/5/2022	ผ่าน
4	เครื่องตัดไฟเบอร์	001	"14	TTC	STECON	25/4/2022	31/5/2022	ผ่าน
4	เครื่องตัดไฟเบอร์	002	"14	TTC	STECON	25/4/2022	31/5/2022	ผ่าน
4	เครื่องตัดไฟเบอร์	02	"14	ผรม.ปกาศิต	STECON	25/4/2022	31/5/2022	ผ่าน
4	เครื่องตัดไฟเบอร์	01	"14	ผรม.สุชิน	STECON	25/4/2022	31/5/2022	ผ่าน
4	เครื่องตัดไฟเบอร์	01	"14	ผรม.ธงชัย	STECON	25/4/2022	31/5/2022	ผ่าน
4	เครื่องตัดไฟเบอร์	911008	"14	บ่อล่าง	STECON	25/4/2022	31/5/2022	ผ่าน
4	เครื่องตัดไฟเบอร์	06	"14	ชุดณัฐวุฒิ	STECON	25/4/2022	31/5/2022	ผ่าน
4	เครื่องตัดไฟเบอร์	09	"14	ชุดณัฐวุฒิ	STECON	25/4/2022	31/5/2022	ผ่าน
4	เครื่องตัดไฟเบอร์	30509	"14	ชุดจิรศักดิ์	STECON	25/4/2022	31/5/2022	ผ่าน
4	เครื่องตัดไฟเบอร์	91003	"14	ชุดเทิดศักดิ์	STECON	25/4/2022	31/5/2022	ผ่าน
4	เครื่องตัดไฟเบอร์	088	"14	ผรม.JRW	STECON	25/4/2022	31/5/2022	ผ่าน
4	เครื่องตัดไฟเบอร์	089	"14	ผรม.JRW	STECON	25/4/2022	31/5/2022	ผ่าน
4	เครื่องตัดไฟเบอร์	090	"14	ผรม.JRW	STECON	25/4/2022	31/5/2022	ผ่าน
4	เครื่องตัดไฟเบอร์	091	"14	ผรม.JRW	STECON	25/4/2022	31/5/2022	ผ่าน

บริษัท ซิโน-ไทย เอ็นจีเนียริ่ง แอนด์ คอนสตรักชั่น จำกัด (มหาชน) J.2524-0-C/SF82-018 : 01/02/63
SINO-THAI ENGINEERING & CONSTRUCTION PUBLIC COMPANY LIMITED

เดือน : พฤษภาคม 2565 / May 2022

ตารางสรุปอุปกรณ์ไฟฟ้าที่ผ่านการตรวจสอบในหน่วยงาน โครงการโรงไฟฟ้าปลวกแดง (J.2524-0-C)

ที่	ประเภทอุปกรณ์ไฟฟ้า	หมายเลขอุปกรณ์	ขนาด	สังกัด/ชุด	บริษัท	วันที่ตรวจสอบ	ตรวจสอบครั้งต่อไป	หมายเหตุ
4	เครื่องตัดไฟเบอร์	092	"14	ผรม.JRW	STECON	25/4/2022	31/5/2022	ผ่าน
4	เครื่องตัดไฟเบอร์	2005021	"14	ผรม.อุเทน	STECON	25/4/2022	31/5/2022	ผ่าน
4	เครื่องตัดไฟเบอร์	01	"14	ผรม.อุเทน	STECON	25/4/2022	31/5/2022	ผ่าน
4	เครื่องตัดไฟเบอร์	08	"14	ผรม.พลกร	STECON	25/4/2022	31/5/2022	ผ่าน
4	เครื่องตัดไฟเบอร์	001	"14	PJR	STECON	25/4/2022	31/5/2022	ผ่าน
4	เครื่องตัดไฟเบอร์	911008	"14	เรืองศิลป์	STECON	25/4/2022	31/5/2022	ผ่าน
4	เครื่องตัดไฟเบอร์	05	"14	PSTJ	STECON	25/4/2022	31/5/2022	ผ่าน
4	เครื่องตัดไฟเบอร์	2003011	"14	ผรม.บุญทัน	STECON	25/4/2022	31/5/2022	ผ่าน
4	เครื่องตัดไฟเบอร์	910003	"14	ชุดเทิดศักดิ์	STECON	25/4/2022	31/5/2022	ผ่าน
4	เครื่องตัดไฟเบอร์	001	"14	ผรม.จริญญา	STECON	25/4/2022	31/5/2022	ผ่าน
4	เครื่องตัดไฟเบอร์	001	"14	ผรม.ชนิษฐา	STECON	25/4/2022	31/5/2022	ผ่าน
4	เครื่องตัดไฟเบอร์	010	"14	สมศักดิ์	STECON	25/4/2022	31/5/2022	ผ่าน
4	เครื่องตัดไฟเบอร์	2003002	"14	ผรม.อนุชิต	STECON	25/4/2022	31/5/2022	ผ่าน
4	เครื่องตัดไฟเบอร์	2103001	"14	ชุดวิรัตน์ชัย	STECON	25/4/2022	31/5/2022	ผ่าน
4	เครื่องตัดไฟเบอร์	912001	"14	ผรม.ชาติชาย	STECON	25/4/2022	31/5/2022	ผ่าน
4	เครื่องตัดไฟเบอร์	79428022	"14	ผรม.วิเชียร	STECON	25/4/2022	31/5/2022	ผ่าน
4	เครื่องตัดไฟเบอร์	020	"14	ผรม.JRW	STECON	25/4/2022	31/5/2022	ผ่าน
4	เครื่องตัดไฟเบอร์	003	"14	ผรม.ทองพูล	STECON	25/4/2022	31/5/2022	ผ่าน
4	เครื่องตัดไฟเบอร์	7941	"14	ผรม.ทองพูล	STECON	25/4/2022	31/5/2022	ผ่าน
4	เครื่องตัดไฟเบอร์	01	"14	ผรม.ดำเกิง	STECON	25/4/2022	31/5/2022	ผ่าน
4	เครื่องตัดไฟเบอร์	900014	"14	ผรม.ดำเกิง	STECON	25/4/2022	31/5/2022	ผ่าน

บริษัท ซิโน-ไทย เอ็นจีเนียริ่ง แอนด์ คอนสตรักชั่น จำกัด (มหาชน) J.2524-0-C/SF82-018 : 01/02/63
SINO-THAI ENGINEERING & CONSTRUCTION PUBLIC COMPANY LIMITED

เดือน : พฤษภาคม 2565 / May 2022

ตารางสรุปอุปกรณ์ไฟฟ้าที่ผ่านการตรวจสอบในหน่วยงาน โครงการโรงไฟฟ้าปลวกแดง (J.2524-0-C)

ที่	ประเภทอุปกรณ์ไฟฟ้า	หมายเลขอุปกรณ์	ขนาด	สังกัด/ชุด	บริษัท	วันที่ตรวจสอบ	ตรวจสอบครั้งต่อไป	หมายเหตุ
4	เครื่องตัดไฟเบอร์	650	"14	ผรม.ประยูร	STECON	25/4/2022	31/5/2022	ผ่าน
4	เครื่องตัดไฟเบอร์	150	-	ผรม.ประยูร เมฆตั้ง	STECON	25/4/2022	31/5/2022	ผ่าน
4	เครื่องตัดไฟเบอร์	2005513	"14	ผรม.ปกาศิต	STECON	25/4/2022	31/5/2022	ผ่าน
4	เครื่องตัดไฟเบอร์	200500	"14	ผรม.ปกาศิต	STECON	25/4/2022	31/5/2022	ผ่าน
4	เครื่องตัดไฟเบอร์	3001	"14	ผรม.ชิดารัตน์	STECON	25/4/2022	31/5/2022	ผ่าน
4	เครื่องตัดไฟเบอร์	911008	"14	ชุดเรืองศิลป์	STECON	25/4/2022	31/5/2022	ผ่าน
4	เครื่องตัดไฟเบอร์	01	"14	ผรม.กิตติยา	STECON	25/4/2022	31/5/2022	ผ่าน
4	เครื่องตัดไฟเบอร์	02	"14	ผรม.กิตติยา	STECON	25/4/2022	31/5/2022	ผ่าน
4	เครื่องตัดไฟเบอร์	03	"14	ผรม.กิตติยา	STECON	25/4/2022	31/5/2022	ผ่าน
4	เครื่องตัดไฟเบอร์	912009	"14	ชุดทนง	STECON	25/4/2022	31/5/2022	ผ่าน
4	เครื่องตัดไฟเบอร์	016	"14	ผรม.JRW	STECON	25/4/2022	31/5/2022	ผ่าน
4	เครื่องตัดไฟเบอร์	2104005	"14	ชุดวิทยา	STECON	25/4/2022	31/5/2022	ผ่าน
4	เครื่องตัดไฟเบอร์	111	"14	ผรม.SRT	STECON	25/4/2022	31/5/2022	ผ่าน
4	เครื่องตัดไฟเบอร์	113	"14	ผรม.SRT	STECON	25/4/2022	31/5/2022	ผ่าน
4	เครื่องตัดไฟเบอร์	05	"14	ชุดวิชัย ชูรัตน์	STECON	25/4/2022	31/5/2022	ผ่าน
4	เครื่องตัดไฟเบอร์	2003003	"14	ผรม.ประนอม	STECON	25/4/2022	31/5/2022	ผ่าน
4	เครื่องตัดไฟเบอร์	90374	"14	ผรม.ไกร	STECON	25/4/2022	31/5/2022	ผ่าน
4	เครื่องตัดไฟเบอร์	2005010	"14	ผรม.ทวีชัย	STECON	25/4/2022	31/5/2022	ผ่าน
4	เครื่องตัดไฟเบอร์	2005014	"14	ชุดทัยมิตร	STECON	25/4/2022	31/5/2022	ผ่าน
รวม	61	รายการ						

บริษัท ซิโน-ไทย เอ็นจีเนียริ่ง แอนด์ คอนสตรักชั่น จำกัด (มหาชน) J.2524-0-C/SF82-018 : 01/02/63
SINO-THAI ENGINEERING & CONSTRUCTION PUBLIC COMPANY LIMITED

เดือน : พฤษภาคม 2565 / May 2022

ตารางสรุปอุปกรณ์ไฟฟ้าที่ผ่านการตรวจสอบในหน่วยงาน โครงการโรงไฟฟ้าปลวกแดง (J.2524-0-C)

ที่	ประเภทอุปกรณ์ไฟฟ้า	หมายเลขอุปกรณ์	ขนาด	สังกัด/ชุด	บริษัท	วันที่ตรวจสอบ	ตรวจสอบครั้งต่อไป	หมายเหตุ
5	เครื่องจี้คอนกรีตไฟฟ้า	1411189	-	ผรม.บุญทัน	STECON	25/4/2022	31/5/2022	ผ่าน
5	เครื่องจี้คอนกรีตไฟฟ้า	111226	-	ผรม.ร่มฟ้า	STECON	25/4/2022	31/5/2022	ผ่าน
5	เครื่องจี้คอนกรีตไฟฟ้า	11845	-	ผรม.พูนทรัพย์	STECON	25/4/2022	31/5/2022	ผ่าน
5	เครื่องจี้คอนกรีตไฟฟ้า	10450981	-	ผรม.พูนทรัพย์	STECON	25/4/2022	31/5/2022	ผ่าน
5	เครื่องจี้คอนกรีตไฟฟ้า	94445	-	ชุดจิรศักดิ์	STECON	25/4/2022	31/5/2022	ผ่าน
5	เครื่องจี้คอนกรีตไฟฟ้า	94427	-	GIS	STECON	25/4/2022	31/5/2022	ผ่าน
5	เครื่องจี้คอนกรีตไฟฟ้า	102671	-	GIS	STECON	25/4/2022	31/5/2022	ผ่าน
5	เครื่องจี้คอนกรีตไฟฟ้า	118897	-	GIS	STECON	25/4/2022	31/5/2022	ผ่าน
5	เครื่องจี้คอนกรีตไฟฟ้า	105434	-	GIS	STECON	25/4/2022	31/5/2022	ผ่าน
5	เครื่องจี้คอนกรีตไฟฟ้า	111217	-	GIS	STECON	25/4/2022	31/5/2022	ผ่าน
5	เครื่องจี้คอนกรีตไฟฟ้า	111211	-	ผรม.สุวัฒน์	STECON	25/4/2022	31/5/2022	ผ่าน
5	เครื่องจี้คอนกรีตไฟฟ้า	119721	-	ผรม.สุวัฒน์	STECON	25/4/2022	31/5/2022	ผ่าน
5	เครื่องจี้คอนกรีตไฟฟ้า	128831	-	ผรม.สุวัฒน์	STECON	25/4/2022	31/5/2022	ผ่าน
5	เครื่องจี้คอนกรีตไฟฟ้า	109619	-	ผรม.สุวัฒน์	STECON	25/4/2022	31/5/2022	ผ่าน
5	เครื่องจี้คอนกรีตไฟฟ้า	111189	-	ผรม.บุญทัน	STECON	25/4/2022	31/5/2022	ผ่าน
5	เครื่องจี้คอนกรีตไฟฟ้า	97484	-	ผรม.บุญทัน	STECON	25/4/2022	31/5/2022	ผ่าน
5	เครื่องจี้คอนกรีตไฟฟ้า	10758715	-	ชุดเทิดศักดิ์	STECON	25/4/2022	31/5/2022	ผ่าน
5	เครื่องจี้คอนกรีตไฟฟ้า	089006	-	ชุดเทิดศักดิ์	STECON	25/4/2022	31/5/2022	ผ่าน
5	เครื่องจี้คอนกรีตไฟฟ้า	11215	-	ผรม.จิรศักดิ์	STECON	25/4/2022	31/5/2022	ผ่าน
5	เครื่องจี้คอนกรีตไฟฟ้า	11215	-	ผรม.จิรศักดิ์	STECON	25/4/2022	31/5/2022	ผ่าน
5	เครื่องจี้คอนกรีตไฟฟ้า	94445	-	ผรม.จิรศักดิ์	STECON	25/4/2022	31/5/2022	ผ่าน

เดือน : พฤษภาคม 2565 / May 2022

ตารางสรุปอุปกรณ์ไฟฟ้าที่ผ่านการตรวจสอบในหน่วยงาน โครงการโรงไฟฟ้าปลวกแดง (J.2524-0-C)

ที่	ประเภทอุปกรณ์ไฟฟ้า	หมายเลขอุปกรณ์	ขนาด	สังกัด/ชุด	บริษัท	วันที่ตรวจสอบ	ตรวจสอบครั้งต่อไป	หมายเหตุ
5	เครื่องจี้คอนกรีตไฟฟ้า	94446	-	ผรม.ขนิษฐา	STECON	25/4/2022	31/5/2022	ผ่าน
5	เครื่องจี้คอนกรีตไฟฟ้า	11192314	-	ผรม.ขนิษฐา	STECON	25/4/2022	31/5/2022	ผ่าน
5	เครื่องจี้คอนกรีตไฟฟ้า	122431	-	ผรม.ขนิษฐา	STECON	25/4/2022	31/5/2022	ผ่าน
5	เครื่องจี้คอนกรีตไฟฟ้า	11226	-	ชุดาะสันต์	STECON	25/4/2022	31/5/2022	ผ่าน
5	เครื่องจี้คอนกรีตไฟฟ้า	119789	-	ชุดาะสันต์	STECON	25/4/2022	31/5/2022	ผ่าน
5	เครื่องจี้คอนกรีตไฟฟ้า	109560	-	ชุดาะสันต์	STECON	25/4/2022	31/5/2022	ผ่าน
5	เครื่องจี้คอนกรีตไฟฟ้า	119520	-	ชุดาะสันต์	STECON	25/4/2022	31/5/2022	ผ่าน
5	เครื่องจี้คอนกรีตไฟฟ้า	100575	-	ชุดาะสันต์	STECON	25/4/2022	31/5/2022	ผ่าน
5	เครื่องจี้คอนกรีตไฟฟ้า	119789	-	ชุดาะสันต์	STECON	25/4/2022	31/5/2022	ผ่าน
5	เครื่องจี้คอนกรีตไฟฟ้า	109560	-	ชุดาะสันต์	STECON	25/4/2022	31/5/2022	ผ่าน
5	เครื่องจี้คอนกรีตไฟฟ้า	119520	-	ชุดาะสันต์	STECON	25/4/2022	31/5/2022	ผ่าน
5	เครื่องจี้คอนกรีตไฟฟ้า	100575	-	ชุดาะสันต์	STECON	25/4/2022	31/5/2022	ผ่าน
5	เครื่องจี้คอนกรีตไฟฟ้า	118036	-	ผรม.ชาติชาย	STECON	25/4/2022	31/5/2022	ผ่าน
5	เครื่องจี้คอนกรีตไฟฟ้า	99876	-	ผรม.ชาติชาย	STECON	25/4/2022	31/5/2022	ผ่าน
5	เครื่องจี้คอนกรีตไฟฟ้า	11192314	-	ผรม.ขนิษฐา	STECON	25/4/2022	31/5/2022	ผ่าน
5	เครื่องจี้คอนกรีตไฟฟ้า	122451	-	ผรม.ขนิษฐา	STECON	25/4/2022	31/5/2022	ผ่าน
5	เครื่องจี้คอนกรีตไฟฟ้า	99680	-	ผรม.วิเชียร	STECON	25/4/2022	31/5/2022	ผ่าน
5	เครื่องจี้คอนกรีตไฟฟ้า	701833	-	ชุดสันติสุข	STECON	25/4/2022	31/5/2022	ผ่าน
5	เครื่องจี้คอนกรีตไฟฟ้า	030	-	ผรม.JRW	STECON	25/4/2022	31/5/2022	ผ่าน
5	เครื่องจี้คอนกรีตไฟฟ้า	031	-	ผรม.JRW	STECON	25/4/2022	31/5/2022	ผ่าน
5	เครื่องจี้คอนกรีตไฟฟ้า	2363	-	ผรม.ทองพูล	STECON	25/4/2022	31/5/2022	ผ่าน

บริษัท ซิโน-ไทย เอ็นจีเนียริ่ง แอนด์ คอนสตรักชั่น จำกัด (มหาชน) J.2524-0-C/SF82-018 : 01/02/63
SINO-THAI ENGINEERING & CONSTRUCTION PUBLIC COMPANY LIMITED

เดือน : พฤษภาคม 2565 / May 2022

ตารางสรุปอุปกรณ์ไฟฟ้าที่ผ่านการตรวจสอบในหน่วยงาน โครงการโรงไฟฟ้าปลวกแดง (J.2524-0-C)

ที่	ประเภทอุปกรณ์ไฟฟ้า	หมายเลขอุปกรณ์	ขนาด	สังกัด/ชุด	บริษัท	วันที่ตรวจสอบ	ตรวจสอบครั้งต่อไป	หมายเหตุ
5	เครื่องจี้คอนกรีตไฟฟ้า	118805	-	ผรม.ทองพูล	STECON	25/4/2022	31/5/2022	ผ่าน
5	เครื่องจี้คอนกรีตไฟฟ้า	91880	-	ผรม.เรวดี	STECON	25/4/2022	31/5/2022	ผ่าน
5	เครื่องจี้คอนกรีตไฟฟ้า	94449	-	ผรม.ดำเกิง	STECON	25/4/2022	31/5/2022	ผ่าน
5	เครื่องจี้คอนกรีตไฟฟ้า	109559	-	ผรม.ดำเกิง	STECON	25/4/2022	31/5/2022	ผ่าน
5	เครื่องจี้คอนกรีตไฟฟ้า	11192316	-	ผรม.ภาคภูมิ	STECON	25/4/2022	31/5/2022	ผ่าน
5	เครื่องจี้คอนกรีตไฟฟ้า	05434	-	ผรม.ภาคภูมิ	STECON	25/4/2022	31/5/2022	ผ่าน
5	เครื่องจี้คอนกรีตไฟฟ้า	118035	-	ผรม.สหชน	STECON	25/4/2022	31/5/2022	ผ่าน
5	เครื่องจี้คอนกรีตไฟฟ้า	104003	-	ผรม.สิทัต	STECON	25/4/2022	31/5/2022	ผ่าน
5	เครื่องจี้คอนกรีตไฟฟ้า	070417	-	ผรม.สิทัต	STECON	25/4/2022	31/5/2022	ผ่าน
5	เครื่องจี้คอนกรีตไฟฟ้า	119797	-	ผรม.บัวลอย	STECON	25/4/2022	31/5/2022	ผ่าน
5	เครื่องจี้คอนกรีตไฟฟ้า	287	-	ผรม.บัวลอย	STECON	25/4/2022	31/5/2022	ผ่าน
5	เครื่องจี้คอนกรีตไฟฟ้า	92872	-	ผรม.ไมตรี	STECON	25/4/2022	31/5/2022	ผ่าน
5	เครื่องจี้คอนกรีตไฟฟ้า	100576	-	ผรม.ดอนเมือง	STECON	25/4/2022	31/5/2022	ผ่าน
5	เครื่องจี้คอนกรีตไฟฟ้า	11880	-	ผรม.ดอนเมือง	STECON	25/4/2022	31/5/2022	ผ่าน
5	เครื่องจี้คอนกรีตไฟฟ้า	97434	-	ผรม.เกรียงศักดิ์	STECON	25/4/2022	31/5/2022	ผ่าน
5	เครื่องจี้คอนกรีตไฟฟ้า	118896	-	ผรม.เกรียงศักดิ์	STECON	25/4/2022	31/5/2022	ผ่าน
5	เครื่องจี้คอนกรีตไฟฟ้า	104007	-	ผรม.เกรียงศักดิ์	STECON	25/4/2022	31/5/2022	ผ่าน
5	เครื่องจี้คอนกรีตไฟฟ้า	0303008	-	ผรม.ประธูร	STECON	25/4/2022	31/5/2022	ผ่าน
5	เครื่องจี้คอนกรีตไฟฟ้า	030	-	ผรม.ประธูร เมฆตั้ง	STECON	25/4/2022	31/5/2022	ผ่าน
5	เครื่องจี้คอนกรีตไฟฟ้า	104000	-	ผรม.อาคม	STECON	25/4/2022	31/5/2022	ผ่าน
5	เครื่องจี้คอนกรีตไฟฟ้า	109524	-	ผรม.อาคม	STECON	25/4/2022	31/5/2022	ผ่าน

บริษัท ซิโน-ไทย เอ็นจีเนียริ่ง แอนด์ คอนสตรักชั่น จำกัด (มหาชน) J.2524-0-C/SF82-018 : 01/02/63
SINO-THAI ENGINEERING & CONSTRUCTION PUBLIC COMPANY LIMITED

เดือน : พฤษภาคม 2565 / May 2022

ตารางสรุปอุปกรณ์ไฟฟ้าที่ผ่านการตรวจสอบในหน่วยงาน โครงการโรงไฟฟ้าปลวกแดง (J.2524-0-C)

ที่	ประเภทอุปกรณ์ไฟฟ้า	หมายเลขอุปกรณ์	ขนาด	สังกัด/ชุด	บริษัท	วันที่ตรวจสอบ	ตรวจสอบครั้งต่อไป	หมายเหตุ
5	เครื่องจี้คอนกรีตไฟฟ้า	99686	-	ผรม.อาคม	STECON	25/4/2022	31/5/2022	ผ่าน
5	เครื่องจี้คอนกรีตไฟฟ้า	111211	-	ผรม.สุวัฒน์	STECON	25/4/2022	31/5/2022	ผ่าน
5	เครื่องจี้คอนกรีตไฟฟ้า	119721	-	ผรม.สุวัฒน์	STECON	25/4/2022	31/5/2022	ผ่าน
5	เครื่องจี้คอนกรีตไฟฟ้า	128831	-	ผรม.สุวัฒน์	STECON	25/4/2022	31/5/2022	ผ่าน
5	เครื่องจี้คอนกรีตไฟฟ้า	109619	-	ผรม.สุวัฒน์	STECON	25/4/2022	31/5/2022	ผ่าน
5	เครื่องจี้คอนกรีตไฟฟ้า	2104022	-	ชุดอุเทน	STECON	25/4/2022	31/5/2022	ผ่าน
5	เครื่องจี้คอนกรีตไฟฟ้า	2008047	-	ชุดอุเทน	STECON	25/4/2022	31/5/2022	ผ่าน
5	เครื่องจี้คอนกรีตไฟฟ้า	007	-	ผรม.JRW	STECON	25/4/2022	31/5/2022	ผ่าน
5	เครื่องจี้คอนกรีตไฟฟ้า	008	-	ผรม.JRW	STECON	25/4/2022	31/5/2022	ผ่าน
5	เครื่องจี้คอนกรีตไฟฟ้า	031	-	ผรม.JRW	STECON	25/4/2022	31/5/2022	ผ่าน
5	เครื่องจี้คอนกรีตไฟฟ้า	94427	-	ชุดศานิตย์ ผิวจันทร์	STECON	25/4/2022	31/5/2022	ผ่าน
5	เครื่องจี้คอนกรีตไฟฟ้า	111217	-	ชุดศานิตย์ ผิวจันทร์	STECON	25/4/2022	31/5/2022	ผ่าน
5	เครื่องจี้คอนกรีตไฟฟ้า	118897	-	ชุดศานิตย์ ผิวจันทร์	STECON	25/4/2022	31/5/2022	ผ่าน
5	เครื่องจี้คอนกรีตไฟฟ้า	92872	-	ชุดศานิตย์ ผิวจันทร์	STECON	25/4/2022	31/5/2022	ผ่าน
5	เครื่องจี้คอนกรีตไฟฟ้า	105434	-	ชุดศานิตย์ ผิวจันทร์	STECON	25/4/2022	31/5/2022	ผ่าน
5	เครื่องจี้คอนกรีตไฟฟ้า	11845	-	ผรม.ทวีชัย	STECON	25/4/2022	31/5/2022	ผ่าน
5	เครื่องจี้คอนกรีตไฟฟ้า	10450981	-	ผรม.ทวีชัย	STECON	25/4/2022	31/5/2022	ผ่าน
รวม	80	รายการ						

บริษัท ซิโน-ไทย เอ็นจีเนียริ่ง แอนด์ คอนสตรักชั่น จำกัด (มหาชน) J.2524-0-C/SF82-018 : 01/02/63
SINO-THAI ENGINEERING & CONSTRUCTION PUBLIC COMPANY LIMITED

เดือน : พฤษภาคม 2565 / May 2022

ตารางสรุปอุปกรณ์ไฟฟ้าที่ผ่านการตรวจสอบในหน่วยงาน โครงการโรงไฟฟ้าปลวกแดง (J.2524-0-C)

ที่	ประเภทอุปกรณ์ไฟฟ้า	หมายเลขอุปกรณ์	ขนาด	สังกัด/ชุด	บริษัท	วันที่ตรวจสอบ	ตรวจสอบครั้งต่อไป	หมายเหตุ
6	สว่านมือไฟฟ้า	002	-	ผรม.พูลชวัญ	STECON	25/4/2022	31/5/2022	ผ่าน
6	สว่านมือไฟฟ้า	003	-	ผรม.พูลชวัญ	STECON	25/4/2022	31/5/2022	ผ่าน
6	สว่านมือไฟฟ้า	004	-	ผรม.พูลชวัญ	STECON	25/4/2022	31/5/2022	ผ่าน
6	สว่านมือไฟฟ้า	002	-	ชุดสมศักดิ์	STECON	25/4/2022	31/5/2022	ผ่าน
6	สว่านมือไฟฟ้า	003	-	ชุดสมศักดิ์	STECON	25/4/2022	31/5/2022	ผ่าน
6	สว่านมือไฟฟ้า	1161011	-	ผรม.ดวงชีวัน	STECON	25/4/2022	31/5/2022	ผ่าน
6	สว่านมือไฟฟ้า	2003008	-	ผรม.บุญทัน	STECON	25/4/2022	31/5/2022	ผ่าน
6	สว่านมือไฟฟ้า	178	-	ผรม.บุครดี	STECON	25/4/2022	31/5/2022	ผ่าน
6	สว่านมือไฟฟ้า	8104	-	ผรม.บุครดี	STECON	25/4/2022	31/5/2022	ผ่าน
6	สว่านมือไฟฟ้า	906004	-	ชุดช่างสี	STECON	25/4/2022	31/5/2022	ผ่าน
6	สว่านมือไฟฟ้า	5023	-	ผรม.ปกาศิต	STECON	25/4/2022	31/5/2022	ผ่าน
6	สว่านมือไฟฟ้า	029	-	ผรม.ปกาศิต	STECON	25/4/2022	31/5/2022	ผ่าน
6	สว่านมือไฟฟ้า	435495	-	SHOP M/C	STECON	25/4/2022	31/5/2022	ผ่าน
6	สว่านมือไฟฟ้า	901001	-	ผรม.ธงชัย	STECON	25/4/2022	31/5/2022	ผ่าน
6	สว่านมือไฟฟ้า	01	-	ผรม.ฟิฟทีน	STECON	25/4/2022	31/5/2022	ผ่าน
6	สว่านมือไฟฟ้า	02	-	ผรม.ฟิฟทีน	STECON	25/4/2022	31/5/2022	ผ่าน
6	สว่านมือไฟฟ้า	910004	-	ชุดวิทูล	STECON	25/4/2022	31/5/2022	ผ่าน
6	สว่านมือไฟฟ้า	712002	-	ชุดชุปนิวัฒน์	STECON	25/4/2022	31/5/2022	ผ่าน
6	สว่านมือไฟฟ้า	07	-	ชุดณัฐวุฒิ	STECON	25/4/2022	31/5/2022	ผ่าน
6	สว่านมือไฟฟ้า	08	-	ชุดณัฐวุฒิ	STECON	25/4/2022	31/5/2022	ผ่าน
6	สว่านมือไฟฟ้า	080019	-	Block 1	STECON	25/4/2022	31/5/2022	ผ่าน

เดือน : พฤษภาคม 2565 / May 2022

ตารางสรุปอุปกรณ์ไฟฟ้าที่ผ่านการตรวจสอบในหน่วยงาน โครงการโรงไฟฟ้าปลวกแดง (J.2524-0-C)

ที่	ประเภทอุปกรณ์ไฟฟ้า	หมายเลขอุปกรณ์	ขนาด	สังกัด/ชุด	บริษัท	วันที่ตรวจสอบ	ตรวจสอบครั้งต่อไป	หมายเหตุ
6	สว่านมือไฟฟ้า	3009	-	ชุดนที	STECON	25/4/2022	31/5/2022	ผ่าน
6	สว่านมือไฟฟ้า	2436005	-	GIS	STECON	25/4/2022	31/5/2022	ผ่าน
6	สว่านมือไฟฟ้า	002	-	ชุดอำนาจ	STECON	25/4/2022	31/5/2022	ผ่าน
6	สว่านมือไฟฟ้า	003	-	ชุดอำนาจ	STECON	25/4/2022	31/5/2022	ผ่าน
6	สว่านมือไฟฟ้า	711348	-	ชุดอำนาจ	STECON	25/4/2022	31/5/2022	ผ่าน
6	สว่านมือไฟฟ้า	001	-	ชุดอำนาจ	STECON	25/4/2022	31/5/2022	ผ่าน
6	สว่านมือไฟฟ้า	01	-	ชุดจันทร์ศรี	STECON	25/4/2022	31/5/2022	ผ่าน
6	สว่านมือไฟฟ้า	02	-	ชุดจันทร์ศรี	STECON	25/4/2022	31/5/2022	ผ่าน
6	สว่านมือไฟฟ้า	1831	-	ชุดเทิดศักดิ์	STECON	25/4/2022	31/5/2022	ผ่าน
6	สว่านมือไฟฟ้า	21046	-	ชุดเทิดศักดิ์	STECON	25/4/2022	31/5/2022	ผ่าน
6	สว่านมือไฟฟ้า	101	-	ผรม.JRW	STECON	25/4/2022	31/5/2022	ผ่าน
6	สว่านมือไฟฟ้า	102	-	ผรม.JRW	STECON	25/4/2022	31/5/2022	ผ่าน
6	สว่านมือไฟฟ้า	103	-	ผรม.JRW	STECON	25/4/2022	31/5/2022	ผ่าน
6	สว่านมือไฟฟ้า	104	-	ผรม.JRW	STECON	25/4/2022	31/5/2022	ผ่าน
6	สว่านมือไฟฟ้า	105	-	ผรม.JRW	STECON	25/4/2022	31/5/2022	ผ่าน
6	สว่านมือไฟฟ้า	106	-	ผรม.JRW	STECON	25/4/2022	31/5/2022	ผ่าน
6	สว่านมือไฟฟ้า	107	-	ผรม.JRW	STECON	25/4/2022	31/5/2022	ผ่าน
6	สว่านมือไฟฟ้า	108	-	ผรม.JRW	STECON	25/4/2022	31/5/2022	ผ่าน
6	สว่านมือไฟฟ้า	109	-	ผรม.JRW	STECON	25/4/2022	31/5/2022	ผ่าน
6	สว่านมือไฟฟ้า	110	-	ผรม.JRW	STECON	25/4/2022	31/5/2022	ผ่าน
6	สว่านมือไฟฟ้า	111	-	ผรม.JRW	STECON	25/4/2022	31/5/2022	ผ่าน

บริษัท ซิโน-ไทย เอ็นจีเนียริ่ง แอนด์ คอนสตรักชั่น จำกัด (มหาชน) J.2524-0-C/SF82-018 : 01/02/63
SINO-THAI ENGINEERING & CONSTRUCTION PUBLIC COMPANY LIMITED

เดือน : พฤษภาคม 2565 / May 2022

ตารางสรุปอุปกรณ์ไฟฟ้าที่ผ่านการตรวจสอบในหน่วยงาน โครงการโรงไฟฟ้าปลวกแดง (J.2524-0-C)

ที่	ประเภทอุปกรณ์ไฟฟ้า	หมายเลขอุปกรณ์	ขนาด	สังกัด/ชุด	บริษัท	วันที่ตรวจสอบ	ตรวจสอบครั้งต่อไป	หมายเหตุ
6	สว่านมือไฟฟ้า	010	-	ผรม.JRW	STECON	25/4/2022	31/5/2022	ผ่าน
6	สว่านมือไฟฟ้า	011	-	ผรม.JRW	STECON	25/4/2022	31/5/2022	ผ่าน
6	สว่านมือไฟฟ้า	053	-	ผรม.JRW	STECON	25/4/2022	31/5/2022	ผ่าน
6	สว่านมือไฟฟ้า	054	-	ผรม.JRW	STECON	25/4/2022	31/5/2022	ผ่าน
6	สว่านมือไฟฟ้า	055	-	ผรม.JRW	STECON	25/4/2022	31/5/2022	ผ่าน
6	สว่านมือไฟฟ้า	03	-	ผรม.ธนา	STECON	25/4/2022	31/5/2022	ผ่าน
6	สว่านมือไฟฟ้า	02	-	ผรม.ธนา	STECON	25/4/2022	31/5/2022	ผ่าน
6	สว่านมือไฟฟ้า	02	-	สุวัฒน์	STECON	25/4/2022	31/5/2022	ผ่าน
6	สว่านมือไฟฟ้า	001	-	PJR	STECON	25/4/2022	31/5/2022	ผ่าน
6	สว่านมือไฟฟ้า	002	-	PJR	STECON	25/4/2022	31/5/2022	ผ่าน
6	สว่านมือไฟฟ้า	2005013	-	ชุดประสบพร	STECON	25/4/2022	31/5/2022	ผ่าน
6	สว่านมือไฟฟ้า	726260	-	SHOP M/C	STECON	25/4/2022	31/5/2022	ผ่าน
6	สว่านมือไฟฟ้า	015	-	AUTP	STECON	25/4/2022	31/5/2022	ผ่าน
6	สว่านมือไฟฟ้า	016	-	AUTP	STECON	25/4/2022	31/5/2022	ผ่าน
6	สว่านมือไฟฟ้า	62070	-	MSN	STECON	25/4/2022	31/5/2022	ผ่าน
6	สว่านมือไฟฟ้า	004901	-	MSN	STECON	25/4/2022	31/5/2022	ผ่าน
6	สว่านมือไฟฟ้า	004902	-	MSN	STECON	25/4/2022	31/5/2022	ผ่าน
6	สว่านมือไฟฟ้า	14787	-	MSN	STECON	25/4/2022	31/5/2022	ผ่าน
6	สว่านมือไฟฟ้า	002	-	MSN	STECON	25/4/2022	31/5/2022	ผ่าน
6	สว่านมือไฟฟ้า	003	-	MSN	STECON	25/4/2022	31/5/2022	ผ่าน
6	สว่านมือไฟฟ้า	30	-	MSN	STECON	25/4/2022	31/5/2022	ผ่าน

บริษัท ซิโน-ไทย เอ็นจีเนียริ่ง แอนด์ คอนสตรักชั่น จำกัด (มหาชน) J.2524-0-C/SF82-018 : 01/02/63
SINO-THAI ENGINEERING & CONSTRUCTION PUBLIC COMPANY LIMITED

เดือน : พฤษภาคม 2565 / May 2022

ตารางสรุปอุปกรณ์ไฟฟ้าที่ผ่านการตรวจสอบในหน่วยงาน โครงการโรงไฟฟ้าปลวกแดง (J.2524-0-C)

ที่	ประเภทอุปกรณ์ไฟฟ้า	หมายเลขอุปกรณ์	ขนาด	สังกัด/ชุด	บริษัท	วันที่ตรวจสอบ	ตรวจสอบครั้งต่อไป	หมายเหตุ
6	สว่านมือไฟฟ้า	2058	-	MSN	STECON	25/4/2022	31/5/2022	ผ่าน
6	สว่านมือไฟฟ้า	6868	-	MSN	STECON	25/4/2022	31/5/2022	ผ่าน
6	สว่านมือไฟฟ้า	003557	-	MSN	STECON	25/4/2022	31/5/2022	ผ่าน
6	สว่านมือไฟฟ้า	003556	-	MSN	STECON	25/4/2022	31/5/2022	ผ่าน
6	สว่านมือไฟฟ้า	003-A	-	MSN	STECON	25/4/2022	31/5/2022	ผ่าน
6	สว่านมือไฟฟ้า	08	-	PSTJ	STECON	25/4/2022	31/5/2022	ผ่าน
6	สว่านมือไฟฟ้า	09	-	PSTJ	STECON	25/4/2022	31/5/2022	ผ่าน
6	สว่านมือไฟฟ้า	2003008	-	ผรม.บุญทัน	STECON	25/4/2022	31/5/2022	ผ่าน
6	สว่านมือไฟฟ้า	1831	-	ชุดเทิดศักดิ์	STECON	25/4/2022	31/5/2022	ผ่าน
6	สว่านมือไฟฟ้า	711348	-	HRSG	STECON	25/4/2022	31/5/2022	ผ่าน
6	สว่านมือไฟฟ้า	001	-	HRSG	STECON	25/4/2022	31/5/2022	ผ่าน
6	สว่านมือไฟฟ้า	002	-	HRSG	STECON	25/4/2022	31/5/2022	ผ่าน
6	สว่านมือไฟฟ้า	003	-	HRSG	STECON	25/4/2022	31/5/2022	ผ่าน
6	สว่านมือไฟฟ้า	701005	-	HRSG	STECON	25/4/2022	31/5/2022	ผ่าน
6	สว่านมือไฟฟ้า	701002	-	HRSG	STECON	25/4/2022	31/5/2022	ผ่าน
6	สว่านมือไฟฟ้า	1838	-	HRSG	STECON	25/4/2022	31/5/2022	ผ่าน
6	สว่านมือไฟฟ้า	2137	-	HRSG	STECON	25/4/2022	31/5/2022	ผ่าน
6	สว่านมือไฟฟ้า	438128	-	โซน4	STECON	25/4/2022	31/5/2022	ผ่าน
6	สว่านมือไฟฟ้า	2103005	-	สไตร์กลาง	STECON	25/4/2022	31/5/2022	ผ่าน
6	สว่านมือไฟฟ้า	2103006	-	สไตร์กลาง	STECON	25/4/2022	31/5/2022	ผ่าน
6	สว่านมือไฟฟ้า	17295	-	สไตร์กลาง	STECON	25/4/2022	31/5/2022	ผ่าน

บริษัท ซิโน-ไทย เอ็นจีเนียริ่ง แอนด์ คอนสตรักชั่น จำกัด (มหาชน) J.2524-0-C/SF82-018 : 01/02/63
SINO-THAI ENGINEERING & CONSTRUCTION PUBLIC COMPANY LIMITED

เดือน : พฤษภาคม 2565 / May 2022

ตารางสรุปอุปกรณ์ไฟฟ้าที่ผ่านการตรวจสอบในหน่วยงาน โครงการโรงไฟฟ้าปลวกแดง (J.2524-0-C)

ที่	ประเภทอุปกรณ์ไฟฟ้า	หมายเลขอุปกรณ์	ขนาด	สังกัด/ชุด	บริษัท	วันที่ตรวจสอบ	ตรวจสอบครั้งต่อไป	หมายเหตุ
6	สว่านมือไฟฟ้า	2007001	-	สไตร์กลาง	STECON	25/4/2022	31/5/2022	ผ่าน
6	สว่านมือไฟฟ้า	6363	-	Bloc1 2	STECON	25/4/2022	31/5/2022	ผ่าน
6	สว่านมือไฟฟ้า	001	-	ผรม.จริญญา	STECON	25/4/2022	31/5/2022	ผ่าน
6	สว่านมือไฟฟ้า	002	-	ผรม.จริญญา	STECON	25/4/2022	31/5/2022	ผ่าน
6	สว่านมือไฟฟ้า	912001	-	โซน4	STECON	25/4/2022	31/5/2022	ผ่าน
6	สว่านมือไฟฟ้า	709170	-	โซน4	STECON	25/4/2022	31/5/2022	ผ่าน
6	สว่านมือไฟฟ้า	18977	-	โซน4	STECON	25/4/2022	31/5/2022	ผ่าน
6	สว่านมือไฟฟ้า	003	-	สมศักดิ์	STECON	25/4/2022	31/5/2022	ผ่าน
6	สว่านมือไฟฟ้า	004	-	สมศักดิ์	STECON	25/4/2022	31/5/2022	ผ่าน
6	สว่านมือไฟฟ้า	2103001	-	Warehouse	STECON	25/4/2022	31/5/2022	ผ่าน
6	สว่านมือไฟฟ้า	172789	-	Warehouse	STECON	25/4/2022	31/5/2022	ผ่าน
6	สว่านมือไฟฟ้า	2003005	-	ผรม.อนุชิต	STECON	25/4/2022	31/5/2022	ผ่าน
6	สว่านมือไฟฟ้า	04	-	ผรม.อนุชิต	STECON	25/4/2022	31/5/2022	ผ่าน
6	สว่านมือไฟฟ้า	09	-	ผรม.อนุชิต	STECON	25/4/2022	31/5/2022	ผ่าน
6	สว่านมือไฟฟ้า	7803	-	ชุดสุจี	STECON	25/4/2022	31/5/2022	ผ่าน
6	สว่านมือไฟฟ้า	0004	-	ชุดสุจี	STECON	25/4/2022	31/5/2022	ผ่าน
6	สว่านมือไฟฟ้า	1001	-	ชุดสมศรี	STECON	25/4/2022	31/5/2022	ผ่าน
6	สว่านมือไฟฟ้า	71002	-	ชุดสมศรี	STECON	25/4/2022	31/5/2022	ผ่าน
6	สว่านมือไฟฟ้า	096	-	ผรม.SRT	STECON	25/4/2022	31/5/2022	ผ่าน
6	สว่านมือไฟฟ้า	097	-	ผรม.SRT	STECON	25/4/2022	31/5/2022	ผ่าน
6	สว่านมือไฟฟ้า	029	-	ผรม.SRT	STECON	25/4/2022	31/5/2022	ผ่าน

เดือน : พฤษภาคม 2565 / May 2022

ตารางสรุปอุปกรณ์ไฟฟ้าที่ผ่านการตรวจสอบในหน่วยงาน โครงการโรงไฟฟ้าปลวกแดง (J.2524-0-C)

ที่	ประเภทอุปกรณ์ไฟฟ้า	หมายเลขอุปกรณ์	ขนาด	สังกัด/ชุด	บริษัท	วันที่ตรวจสอบ	ตรวจสอบครั้งต่อไป	หมายเหตุ
6	สว่านมือไฟฟ้า	030	-	ผรม.SRT	STECON	25/4/2022	31/5/2022	ผ่าน
6	สว่านมือไฟฟ้า	031	-	ผรม.SRT	STECON	25/4/2022	31/5/2022	ผ่าน
6	สว่านมือไฟฟ้า	2103003	-	ผรม.เรวัตร	STECON	25/4/2022	31/5/2022	ผ่าน
6	สว่านมือไฟฟ้า	2103002	-	ผรม.เรวัตร	STECON	25/4/2022	31/5/2022	ผ่าน
6	สว่านมือไฟฟ้า	01	-	ผรม.เรวัตร	STECON	25/4/2022	31/5/2022	ผ่าน
6	สว่านมือไฟฟ้า	006	-	ผรม.บุตรดี	STECON	25/4/2022	31/5/2022	ผ่าน
6	สว่านมือไฟฟ้า	2113	-	ชุดจักรพงษ์	STECON	25/4/2022	31/5/2022	ผ่าน
6	สว่านมือไฟฟ้า	2173	-	ชุดจักรพงษ์	STECON	25/4/2022	31/5/2022	ผ่าน
6	สว่านมือไฟฟ้า	2004001	-	ผรม.ไพฑูรย์	STECON	25/4/2022	31/5/2022	ผ่าน
6	สว่านมือไฟฟ้า	435956	-	ผรม.ชาติชาย	STECON	25/4/2022	31/5/2022	ผ่าน
6	สว่านมือไฟฟ้า	435936	-	ผรม.ชาติชาย	STECON	25/4/2022	31/5/2022	ผ่าน
6	สว่านมือไฟฟ้า	001	-	ผรม.ชาติชาย	STECON	25/4/2022	31/5/2022	ผ่าน
6	สว่านมือไฟฟ้า	711005	-	ชุดคู่ย	STECON	25/4/2022	31/5/2022	ผ่าน
6	สว่านมือไฟฟ้า	01	-	ผรม.วิเชียร	STECON	25/4/2022	31/5/2022	ผ่าน
6	สว่านมือไฟฟ้า	21046	-	ผรม.ประยูร	STECON	25/4/2022	31/5/2022	ผ่าน
6	สว่านมือไฟฟ้า	87867	-	ผรม.รัฐภูมิ	STECON	25/4/2022	31/5/2022	ผ่าน
6	สว่านมือไฟฟ้า	2005006	-	ผรม.รัฐภูมิ	STECON	25/4/2022	31/5/2022	ผ่าน
6	สว่านมือไฟฟ้า	01	-	ผรม.บุญทัน	STECON	25/4/2022	31/5/2022	ผ่าน
6	สว่านมือไฟฟ้า	029	-	ผรม.บุญทัน	STECON	25/4/2022	31/5/2022	ผ่าน
6	สว่านมือไฟฟ้า	003	-	ผรม.ทองพูล	STECON	25/4/2022	31/5/2022	ผ่าน
6	สว่านมือไฟฟ้า	102008	-	ผรม.ทองพูล	STECON	25/4/2022	31/5/2022	ผ่าน

เดือน : พฤษภาคม 2565 / May 2022

ตารางสรุปอุปกรณ์ไฟฟ้าที่ผ่านการตรวจสอบในหน่วยงาน โครงการโรงไฟฟ้าปลวกแดง (J.2524-0-C)

ที่	ประเภทอุปกรณ์ไฟฟ้า	หมายเลขอุปกรณ์	ขนาด	สังกัด/ชุด	บริษัท	วันที่ตรวจสอบ	ตรวจสอบครั้งต่อไป	หมายเหตุ
6	สว่านมือไฟฟ้า	113531	-	ผรม.บุญมี	STECON	25/4/2022	31/5/2022	ผ่าน
6	สว่านมือไฟฟ้า	726260	-	ชุดทักษิณ	STECON	25/4/2022	31/5/2022	ผ่าน
6	สว่านมือไฟฟ้า	03	-	ผรม.เรวดี	STECON	25/4/2022	31/5/2022	ผ่าน
6	สว่านมือไฟฟ้า	2003007	-	ผรม.เรวดี	STECON	25/4/2022	31/5/2022	ผ่าน
6	สว่านมือไฟฟ้า	10	-	ผรม.เรวดี	STECON	25/4/2022	31/5/2022	ผ่าน
6	สว่านมือไฟฟ้า	04	-	ผรม.เรวดี	STECON	25/4/2022	31/5/2022	ผ่าน
6	สว่านมือไฟฟ้า	02	-	ผรม.ดำเกิง	STECON	25/4/2022	31/5/2022	ผ่าน
6	สว่านมือไฟฟ้า	03	-	ผรม.ดำเกิง	STECON	25/4/2022	31/5/2022	ผ่าน
6	สว่านมือไฟฟ้า	67004	-	ผรม.กาคุภมี	STECON	25/4/2022	31/5/2022	ผ่าน
6	สว่านมือไฟฟ้า	006	-	ผรม.สหธน	STECON	25/4/2022	31/5/2022	ผ่าน
6	สว่านมือไฟฟ้า	435950	-	ผรม.สหธน	STECON	25/4/2022	31/5/2022	ผ่าน
6	สว่านมือไฟฟ้า	8103	-	ผรม.สิทัต	STECON	25/4/2022	31/5/2022	ผ่าน
6	สว่านมือไฟฟ้า	2104003	-	ผรม.บัวลอย	STECON	25/4/2022	31/5/2022	ผ่าน
6	สว่านมือไฟฟ้า	808002	-	ชุดจำนงค์	STECON	25/4/2022	31/5/2022	ผ่าน
6	สว่านมือไฟฟ้า	8110	-	ชุดจำนงค์	STECON	25/4/2022	31/5/2022	ผ่าน
6	สว่านมือไฟฟ้า	711424	-	ชุดจำนงค์	STECON	25/4/2022	31/5/2022	ผ่าน
6	สว่านมือไฟฟ้า	082023	-	ผรม.ไมตรี	STECON	25/4/2022	31/5/2022	ผ่าน
6	สว่านมือไฟฟ้า	01	-	ผรม.ไมตรี	STECON	25/4/2022	31/5/2022	ผ่าน
6	สว่านมือไฟฟ้า	2005009	-	ผรม.เกรียงศักดิ์	STECON	25/4/2022	31/5/2022	ผ่าน
6	สว่านมือไฟฟ้า	001	-	ผรม.PJR	STECON	25/4/2022	31/5/2022	ผ่าน
6	สว่านมือไฟฟ้า	002	-	ผรม.PJR	STECON	25/4/2022	31/5/2022	ผ่าน

เดือน : พฤษภาคม 2565 / May 2022

ตารางสรุปอุปกรณ์ไฟฟ้าที่ผ่านการตรวจสอบในหน่วยงาน โครงการโรงไฟฟ้าปลวกแดง (J.2524-0-C)

ที่	ประเภทอุปกรณ์ไฟฟ้า	หมายเลขอุปกรณ์	ขนาด	สังกัด/ชุด	บริษัท	วันที่ตรวจสอบ	ตรวจสอบครั้งต่อไป	หมายเหตุ
6	สว่านมือไฟฟ้า	42002009	-	ชุดพงศกร	STECON	25/4/2022	31/5/2022	ผ่าน
6	สว่านมือไฟฟ้า	2003011	-	ผรม.ปกาศิต	STECON	25/4/2022	31/5/2022	ผ่าน
6	สว่านมือไฟฟ้า	2003004	-	ผรม.ปกาศิต	STECON	25/4/2022	31/5/2022	ผ่าน
6	สว่านมือไฟฟ้า	2104001	-	ผรม.อาคม	STECON	25/4/2022	31/5/2022	ผ่าน
6	สว่านมือไฟฟ้า	2103006	-	ชุดนิยม จันทร์อยู่	STECON	25/4/2022	31/5/2022	ผ่าน
6	สว่านมือไฟฟ้า	2103005	-	ชุดนิยม จันทร์อยู่	STECON	25/4/2022	31/5/2022	ผ่าน
6	สว่านมือไฟฟ้า	17295	-	ชุดนิยม จันทร์อยู่	STECON	25/4/2022	31/5/2022	ผ่าน
6	สว่านมือไฟฟ้า	2007001	-	ชุดนิยม จันทร์อยู่	STECON	25/4/2022	31/5/2022	ผ่าน
6	สว่านมือไฟฟ้า	119	-	ผรม.สุจินดา	STECON	25/4/2022	31/5/2022	ผ่าน
6	สว่านมือไฟฟ้า	907014	-	ชุดเรืองศิลป์	STECON	25/4/2022	31/5/2022	ผ่าน
6	สว่านมือไฟฟ้า	02	-	ผรม.สุวัฒน์	STECON	25/4/2022	31/5/2022	ผ่าน
6	สว่านมือไฟฟ้า	00679760	-	ชุดคำมูล	STECON	25/4/2022	31/5/2022	ผ่าน
6	สว่านมือไฟฟ้า	711002	-	ชุดคำมูล	STECON	25/4/2022	31/5/2022	ผ่าน
6	สว่านมือไฟฟ้า	127	-	ผรม.ถนอม	STECON	25/4/2022	31/5/2022	ผ่าน
6	สว่านมือไฟฟ้า	01	-	ผรม.ถนอม	STECON	25/4/2022	31/5/2022	ผ่าน
6	สว่านมือไฟฟ้า	7080	-	ผรม.กิตติยา	STECON	25/4/2022	31/5/2022	ผ่าน
6	สว่านมือไฟฟ้า	2005007	-	ผรม.กิตติยา	STECON	25/4/2022	31/5/2022	ผ่าน
6	สว่านมือไฟฟ้า	002	-	ชุดอุเทน	STECON	25/4/2022	31/5/2022	ผ่าน
6	สว่านมือไฟฟ้า	6894	-	ชุดทนง	STECON	25/4/2022	31/5/2022	ผ่าน
6	สว่านมือไฟฟ้า	437539	-	ชุดทองใส	STECON	25/4/2022	31/5/2022	ผ่าน
6	สว่านมือไฟฟ้า	710143	-	ชุดทองใส	STECON	25/4/2022	31/5/2022	ผ่าน

เดือน : พฤษภาคม 2565 / May 2022

ตารางสรุปอุปกรณ์ไฟฟ้าที่ผ่านการตรวจสอบในหน่วยงาน โครงการโรงไฟฟ้าปลวกแดง (J.2524-0-C)

ที่	ประเภทอุปกรณ์ไฟฟ้า	หมายเลขอุปกรณ์	ขนาด	สังกัด/ชุด	บริษัท	วันที่ตรวจสอบ	ตรวจสอบครั้งต่อไป	หมายเหตุ
6	สว่านมือไฟฟ้า	709172	-	ชุดอำนาจ	STECON	25/4/2022	31/5/2022	ผ่าน
6	สว่านมือไฟฟ้า	711348	-	ชุดอำนาจ	STECON	25/4/2022	31/5/2022	ผ่าน
6	สว่านมือไฟฟ้า	001	-	ชุดอำนาจ	STECON	25/4/2022	31/5/2022	ผ่าน
6	สว่านมือไฟฟ้า	002	-	ชุดอำนาจ	STECON	25/4/2022	31/5/2022	ผ่าน
6	สว่านมือไฟฟ้า	003	-	ชุดอำนาจ	STECON	25/4/2022	31/5/2022	ผ่าน
6	สว่านมือไฟฟ้า	003	-	ผรม.สมศักดิ์ คิดถูก	STECON	25/4/2022	31/5/2022	ผ่าน
6	สว่านมือไฟฟ้า	004	-	ผรม.สมศักดิ์ คิดถูก	STECON	25/4/2022	31/5/2022	ผ่าน
6	สว่านมือไฟฟ้า	005	-	ผรม.สมศักดิ์ คิดถูก	STECON	25/4/2022	31/5/2022	ผ่าน
6	สว่านมือไฟฟ้า	002	-	ผรม.สมศักดิ์ คิดถูก	STECON	25/4/2022	31/5/2022	ผ่าน
6	สว่านมือไฟฟ้า	178	-	ผรม.สิทัต	STECON	25/4/2022	31/5/2022	ผ่าน
6	สว่านมือไฟฟ้า	2104002	-	ผรม.สิทัต	STECON	25/4/2022	31/5/2022	ผ่าน
6	สว่านมือไฟฟ้า	2103003	-	ผรม.สิทัต	STECON	25/4/2022	31/5/2022	ผ่าน
6	สว่านมือไฟฟ้า	007	-	ผรม.บุตรดี	STECON	25/4/2022	31/5/2022	ผ่าน
6	สว่านมือไฟฟ้า	71114	-	ผรม.บุตรดี	STECON	25/4/2022	31/5/2022	ผ่าน
6	สว่านมือไฟฟ้า	005647	-	ผรม.บุตรดี	STECON	25/4/2022	31/5/2022	ผ่าน
6	สว่านมือไฟฟ้า	009	-	ผรม.JRW	STECON	25/4/2022	31/5/2022	ผ่าน
6	สว่านมือไฟฟ้า	010	-	ผรม.JRW	STECON	25/4/2022	31/5/2022	ผ่าน
6	สว่านมือไฟฟ้า	011	-	ผรม.JRW	STECON	25/4/2022	31/5/2022	ผ่าน
6	สว่านมือไฟฟ้า	012	-	ผรม.JRW	STECON	25/4/2022	31/5/2022	ผ่าน
6	สว่านมือไฟฟ้า	706776	-	ชุดณรงค์วัฒน์	STECON	25/4/2022	31/5/2022	ผ่าน
6	สว่านมือไฟฟ้า	910038	-	ชุดวิทยา	STECON	25/4/2022	31/5/2022	ผ่าน

เดือน : พฤษภาคม 2565 / May 2022

ตารางสรุปอุปกรณ์ไฟฟ้าที่ผ่านการตรวจสอบในหน่วยงาน โครงการโรงไฟฟ้าปลวกแดง (J.2524-0-C)

ที่	ประเภทอุปกรณ์ไฟฟ้า	หมายเลขอุปกรณ์	ขนาด	สังกัด/ชุด	บริษัท	วันที่ตรวจสอบ	ตรวจสอบครั้งต่อไป	หมายเหตุ
6	สว่านมือไฟฟ้า	2004001	-	ชุดวิทยา	STECON	25/4/2022	31/5/2022	ผ่าน
6	สว่านมือไฟฟ้า	121	-	ผรม.SRT	STECON	25/4/2022	31/5/2022	ผ่าน
6	สว่านมือไฟฟ้า	098	-	ผรม.SRT	STECON	25/4/2022	31/5/2022	ผ่าน
6	สว่านมือไฟฟ้า	7725	-	ชุดวิชัย ชูรัตน์	STECON	25/4/2022	31/5/2022	ผ่าน
6	สว่านมือไฟฟ้า	03	-	ผรม.ประนอม	STECON	25/4/2022	31/5/2022	ผ่าน
6	สว่านมือไฟฟ้า	3057	-	ผรม.ประนอม	STECON	25/4/2022	31/5/2022	ผ่าน
6	สว่านมือไฟฟ้า	7005	-	ผรม.ประนอม	STECON	25/4/2022	31/5/2022	ผ่าน
6	สว่านมือไฟฟ้า	2005010	-	ผรม.ประนอม	STECON	25/4/2022	31/5/2022	ผ่าน
6	สว่านมือไฟฟ้า	05	-	ผรม.ประนอม	STECON	25/4/2022	31/5/2022	ผ่าน
6	สว่านมือไฟฟ้า	436199	-	ผรม.บุญช่วย สระแก้ว	STECON	25/4/2022	31/5/2022	ผ่าน
6	สว่านมือไฟฟ้า	1161011	-	ผรม.ไกร	STECON	25/4/2022	31/5/2022	ผ่าน
6	สว่านมือไฟฟ้า	120671	-	ชุดศานิตย์ ผิวจันทร์	STECON	25/4/2022	31/5/2022	ผ่าน
6	สว่านมือไฟฟ้า	001	-	ผรม.AK & PT	STECON	25/4/2022	31/5/2022	ผ่าน
6	สว่านมือไฟฟ้า	2005012	-	ผรม.ทวีชัย	STECON	25/4/2022	31/5/2022	ผ่าน
6	สว่านมือไฟฟ้า	01	-	ผรม.ทวีชัย	STECON	25/4/2022	31/5/2022	ผ่าน
6	สว่านมือไฟฟ้า	906016	-	ชุดทัยมิตร	STECON	25/4/2022	31/5/2022	ผ่าน
6	สว่านมือไฟฟ้า	2007002	-	ชุดทัยมิตร	STECON	25/4/2022	31/5/2022	ผ่าน
6	สว่านมือไฟฟ้า	912001	-	ชุดประพันธ์ ศูนย์กลาง	STECON	25/4/2022	31/5/2022	ผ่าน
6	สว่านมือไฟฟ้า	709170	-	ชุดประพันธ์ ศูนย์กลาง	STECON	25/4/2022	31/5/2022	ผ่าน
6	สว่านมือไฟฟ้า	18977	-	ชุดประพันธ์ ศูนย์กลาง	STECON	25/4/2022	31/5/2022	ผ่าน
รวม	209	รายการ						

เดือน : พฤษภาคม 2565 / May 2022

ตารางสรุปอุปกรณ์ไฟฟ้าที่ผ่านการตรวจสอบในหน่วยงาน โครงการโรงไฟฟ้าปลวกแดง (J.2524-0-C)

ที่	ประเภทอุปกรณ์ไฟฟ้า	หมายเลขอุปกรณ์	ขนาด	สังกัด/ชุด	บริษัท	วันที่ตรวจสอบ	ตรวจสอบครั้งต่อไป	หมายเหตุ
7	สว่านเจาะกระแทกไฟฟ้า	2003043	-	ชุดสมสำ	STECON	25/4/2022	31/5/2022	ผ่าน
7	สว่านเจาะกระแทกไฟฟ้า	006	-	ผรม.พูลขวัญ	STECON	25/4/2022	31/5/2022	ผ่าน
7	สว่านเจาะกระแทกไฟฟ้า	6563	-	ชุดสมศักดิ์	STECON	25/4/2022	31/5/2022	ผ่าน
7	สว่านเจาะกระแทกไฟฟ้า	202565	-	ผรม.ดวงชีวัน	STECON	25/4/2022	31/5/2022	ผ่าน
7	สว่านเจาะกระแทกไฟฟ้า	0148177	-	ผรม.ดวงชีวัน	STECON	25/4/2022	31/5/2022	ผ่าน
7	สว่านเจาะกระแทกไฟฟ้า	1439206	-	ผรม.บุญทัน	STECON	25/4/2022	31/5/2022	ผ่าน
7	สว่านเจาะกระแทกไฟฟ้า	02	-	SSL	STECON	25/4/2022	31/5/2022	ผ่าน
7	สว่านเจาะกระแทกไฟฟ้า	006	-	ผรม.ปกาศิต	STECON	25/4/2022	31/5/2022	ผ่าน
7	สว่านเจาะกระแทกไฟฟ้า	006	-	ผรม.ปกาศิต	STECON	25/4/2022	31/5/2022	ผ่าน
7	สว่านเจาะกระแทกไฟฟ้า	908015	-	GT-1	STECON	25/4/2022	31/5/2022	ผ่าน
7	สว่านเจาะกระแทกไฟฟ้า	70669	-	GT-1	STECON	25/4/2022	31/5/2022	ผ่าน
7	สว่านเจาะกระแทกไฟฟ้า	2004029	-	SHOP M/C	STECON	25/4/2022	31/5/2022	ผ่าน
7	สว่านเจาะกระแทกไฟฟ้า	01	-	ผรม.สุชิน	STECON	25/4/2022	31/5/2022	ผ่าน
7	สว่านเจาะกระแทกไฟฟ้า	001	-	ผรม.ธงชัย	STECON	25/4/2022	31/5/2022	ผ่าน
7	สว่านเจาะกระแทกไฟฟ้า	01	-	ผรม.ฟิฟทีน	STECON	25/4/2022	31/5/2022	ผ่าน
7	สว่านเจาะกระแทกไฟฟ้า	919025	-	ชุดวิทูล	STECON	25/4/2022	31/5/2022	ผ่าน
7	สว่านเจาะกระแทกไฟฟ้า	7727	-	ชุดชูปนิวัฒน์	STECON	25/4/2022	31/5/2022	ผ่าน
7	สว่านเจาะกระแทกไฟฟ้า	07791	-	ชุดนที	STECON	25/4/2022	31/5/2022	ผ่าน
7	สว่านเจาะกระแทกไฟฟ้า	707141	-	ชุดนที	STECON	25/4/2022	31/5/2022	ผ่าน
7	สว่านเจาะกระแทกไฟฟ้า	910022	-	ชุดจิรศักดิ์	STECON	25/4/2022	31/5/2022	ผ่าน
7	สว่านเจาะกระแทกไฟฟ้า	421160	-	ชุดจิรศักดิ์	STECON	25/4/2022	31/5/2022	ผ่าน

เดือน : พฤษภาคม 2565 / May 2022

ตารางสรุปอุปกรณ์ไฟฟ้าที่ผ่านการตรวจสอบในหน่วยงาน โครงการโรงไฟฟ้าปลวกแดง (J.2524-0-C)

ที่	ประเภทอุปกรณ์ไฟฟ้า	หมายเลขอุปกรณ์	ขนาด	สังกัด/ชุด	บริษัท	วันที่ตรวจสอบ	ตรวจสอบครั้งต่อไป	หมายเหตุ
7	สว่านเจาะกระแทกไฟฟ้า	001	-	GIS	STECON	25/4/2022	31/5/2022	ผ่าน
7	สว่านเจาะกระแทกไฟฟ้า	906016	-	GIS	STECON	25/4/2022	31/5/2022	ผ่าน
7	สว่านเจาะกระแทกไฟฟ้า	76098	-	ชุดเทิดศักดิ์	STECON	25/4/2022	31/5/2022	ผ่าน
7	สว่านเจาะกระแทกไฟฟ้า	200304	-	ผรม.อุเทน	STECON	25/4/2022	31/5/2022	ผ่าน
7	สว่านเจาะกระแทกไฟฟ้า	01	-	ผรม.อุเทน	STECON	25/4/2022	31/5/2022	ผ่าน
7	สว่านเจาะกระแทกไฟฟ้า	01	-	ผรม.ธนา	STECON	25/4/2022	31/5/2022	ผ่าน
7	สว่านเจาะกระแทกไฟฟ้า	06	-	ผรม.พลกร	STECON	25/4/2022	31/5/2022	ผ่าน
7	สว่านเจาะกระแทกไฟฟ้า	2005006	-	ชุดประสบพร	STECON	25/4/2022	31/5/2022	ผ่าน
7	สว่านเจาะกระแทกไฟฟ้า	557074	-	MSN	STECON	25/4/2022	31/5/2022	ผ่าน
7	สว่านเจาะกระแทกไฟฟ้า	436199	-	ชุดบุญช่วย	STECON	25/4/2022	31/5/2022	ผ่าน
7	สว่านเจาะกระแทกไฟฟ้า	906015	-	ชุดบุญช่วย	STECON	25/4/2022	31/5/2022	ผ่าน
7	สว่านเจาะกระแทกไฟฟ้า	21046	-	ชุดเทิดศักดิ์	STECON	25/4/2022	31/5/2022	ผ่าน
7	สว่านเจาะกระแทกไฟฟ้า	76098	-	ชุดเทิดศักดิ์	STECON	25/4/2022	31/5/2022	ผ่าน
7	สว่านเจาะกระแทกไฟฟ้า	76098	-	ชุดเทิดศักดิ์	STECON	25/4/2022	31/5/2022	ผ่าน
7	สว่านเจาะกระแทกไฟฟ้า	107842	-	โซน4	STECON	25/4/2022	31/5/2022	ผ่าน
7	สว่านเจาะกระแทกไฟฟ้า	12005015	-	สไตร์กลาง	STECON	25/4/2022	31/5/2022	ผ่าน
7	สว่านเจาะกระแทกไฟฟ้า	4555	-	ผรม.ชนิษฐา	STECON	25/4/2022	31/5/2022	ผ่าน
7	สว่านเจาะกระแทกไฟฟ้า	4300	-	ชุดาะสันต์	STECON	25/4/2022	31/5/2022	ผ่าน
7	สว่านเจาะกระแทกไฟฟ้า	001	-	ผรม.SRT	STECON	25/4/2022	31/5/2022	ผ่าน
7	สว่านเจาะกระแทกไฟฟ้า	002	-	ผรม.SRT	STECON	25/4/2022	31/5/2022	ผ่าน
7	สว่านเจาะกระแทกไฟฟ้า	003	-	ผรม.SRT	STECON	25/4/2022	31/5/2022	ผ่าน

เดือน : พฤษภาคม 2565 / May 2022

ตารางสรุปอุปกรณ์ไฟฟ้าที่ผ่านการตรวจสอบในหน่วยงาน โครงการโรงไฟฟ้าปลวกแดง (J.2524-0-C)

ที่	ประเภทอุปกรณ์ไฟฟ้า	หมายเลขอุปกรณ์	ขนาด	สังกัด/ชุด	บริษัท	วันที่ตรวจสอบ	ตรวจสอบครั้งต่อไป	หมายเหตุ
7	สว่านเจาะกระแทกไฟฟ้า	079	-	ผรม.SRT	STECON	25/4/2022	31/5/2022	ผ่าน
7	สว่านเจาะกระแทกไฟฟ้า	080	-	ผรม.SRT	STECON	25/4/2022	31/5/2022	ผ่าน
7	สว่านเจาะกระแทกไฟฟ้า	081	-	ผรม.SRT	STECON	25/4/2022	31/5/2022	ผ่าน
7	สว่านเจาะกระแทกไฟฟ้า	026	-	ผรม.SRT	STECON	25/4/2022	31/5/2022	ผ่าน
7	สว่านเจาะกระแทกไฟฟ้า	027	-	ผรม.SRT	STECON	25/4/2022	31/5/2022	ผ่าน
7	สว่านเจาะกระแทกไฟฟ้า	028	-	ผรม.SRT	STECON	25/4/2022	31/5/2022	ผ่าน
7	สว่านเจาะกระแทกไฟฟ้า	01	-	ผรม.บุตรดี	STECON	25/4/2022	31/5/2022	ผ่าน
7	สว่านเจาะกระแทกไฟฟ้า	4300	-	ชุดาะสันต์	STECON	25/4/2022	31/5/2022	ผ่าน
7	สว่านเจาะกระแทกไฟฟ้า	806001	-	ชุดาะสันต์	STECON	25/4/2022	31/5/2022	ผ่าน
7	สว่านเจาะกระแทกไฟฟ้า	0022	-	ผรม.จิรศักดิ์	STECON	25/4/2022	31/5/2022	ผ่าน
7	สว่านเจาะกระแทกไฟฟ้า	421160	-	ผรม.จิรศักดิ์	STECON	25/4/2022	31/5/2022	ผ่าน
7	สว่านเจาะกระแทกไฟฟ้า	907002	-	ชุดตุ้ย	STECON	25/4/2022	31/5/2022	ผ่าน
7	สว่านเจาะกระแทกไฟฟ้า	2005005	-	ผรม.ชนิษฐา	STECON	25/4/2022	31/5/2022	ผ่าน
7	สว่านเจาะกระแทกไฟฟ้า	2003003	-	ผรม.ชนิษฐา	STECON	25/4/2022	31/5/2022	ผ่าน
7	สว่านเจาะกระแทกไฟฟ้า	7942	-	ผรม.วิเชียร	STECON	25/4/2022	31/5/2022	ผ่าน
7	สว่านเจาะกระแทกไฟฟ้า	009	-	ผรม.JRW	STECON	25/4/2022	31/5/2022	ผ่าน
7	สว่านเจาะกระแทกไฟฟ้า	010	-	ผรม.JRW	STECON	25/4/2022	31/5/2022	ผ่าน
7	สว่านเจาะกระแทกไฟฟ้า	011	-	ผรม.JRW	STECON	25/4/2022	31/5/2022	ผ่าน
7	สว่านเจาะกระแทกไฟฟ้า	021	-	ผรม.JRW	STECON	25/4/2022	31/5/2022	ผ่าน
7	สว่านเจาะกระแทกไฟฟ้า	022	-	ผรม.JRW	STECON	25/4/2022	31/5/2022	ผ่าน
7	สว่านเจาะกระแทกไฟฟ้า	2005024	-	โรงเหล็ก	STECON	25/4/2022	31/5/2022	ผ่าน

เดือน : พฤษภาคม 2565 / May 2022

ตารางสรุปอุปกรณ์ไฟฟ้าที่ผ่านการตรวจสอบในหน่วยงาน โครงการโรงไฟฟ้าปลวกแดง (J.2524-0-C)

ที่	ประเภทอุปกรณ์ไฟฟ้า	หมายเลขอุปกรณ์	ขนาด	สังกัด/ชุด	บริษัท	วันที่ตรวจสอบ	ตรวจสอบครั้งต่อไป	หมายเหตุ
7	สว่านเจาะกระแทกไฟฟ้า	2004029	-	ผรม.อูวมินทร์	STECON	25/4/2022	31/5/2022	ผ่าน
7	สว่านเจาะกระแทกไฟฟ้า	8998	-	ผรม.เรวดี	STECON	25/4/2022	31/5/2022	ผ่าน
7	สว่านเจาะกระแทกไฟฟ้า	20070	-	ผรม.เรวดี	STECON	25/4/2022	31/5/2022	ผ่าน
7	สว่านเจาะกระแทกไฟฟ้า	901008	-	ผรม.เรวดี	STECON	25/4/2022	31/5/2022	ผ่าน
7	สว่านเจาะกระแทกไฟฟ้า	9020	-	ผรม.ดำเกิง	STECON	25/4/2022	31/5/2022	ผ่าน
7	สว่านเจาะกระแทกไฟฟ้า	3114	-	ผรม.สิทัต	STECON	25/4/2022	31/5/2022	ผ่าน
7	สว่านเจาะกระแทกไฟฟ้า	226	-	ผรม.บัวลอย	STECON	25/4/2022	31/5/2022	ผ่าน
7	สว่านเจาะกระแทกไฟฟ้า	7710	-	ผรม.ดอนเมือง	STECON	25/4/2022	31/5/2022	ผ่าน
7	สว่านเจาะกระแทกไฟฟ้า	7938	-	ผรม.เกรียงศักดิ์	STECON	25/4/2022	31/5/2022	ผ่าน
7	สว่านเจาะกระแทกไฟฟ้า	260	-	ผรม.ประยูร	STECON	25/4/2022	31/5/2022	ผ่าน
7	สว่านเจาะกระแทกไฟฟ้า	260	-	ผรม.ประยูร เมฆตั้ง	STECON	25/4/2022	31/5/2022	ผ่าน
7	สว่านเจาะกระแทกไฟฟ้า	2003022	-	ผรม.ปกาศิต	STECON	25/4/2022	31/5/2022	ผ่าน
7	สว่านเจาะกระแทกไฟฟ้า	2003021	-	ผรม.อาคม	STECON	25/4/2022	31/5/2022	ผ่าน
7	สว่านเจาะกระแทกไฟฟ้า	002	-	ผรม.อาคม	STECON	25/4/2022	31/5/2022	ผ่าน
7	สว่านเจาะกระแทกไฟฟ้า	003	-	ผรม.อาคม	STECON	25/4/2022	31/5/2022	ผ่าน
7	สว่านเจาะกระแทกไฟฟ้า	3016	-	ผรม.ชิดารัตน์	STECON	25/4/2022	31/5/2022	ผ่าน
7	สว่านเจาะกระแทกไฟฟ้า	6894	-	ผรม.ชิดารัตน์	STECON	25/4/2022	31/5/2022	ผ่าน
7	สว่านเจาะกระแทกไฟฟ้า	435402	-	ผรม.สุจินดา	STECON	25/4/2022	31/5/2022	ผ่าน
7	สว่านเจาะกระแทกไฟฟ้า	710365	-	ชุดคำนูล	STECON	25/4/2022	31/5/2022	ผ่าน
7	สว่านเจาะกระแทกไฟฟ้า	176658	-	ชุดคำนูล	STECON	25/4/2022	31/5/2022	ผ่าน
7	สว่านเจาะกระแทกไฟฟ้า	9110005	-	ชุดคำนูล	STECON	25/4/2022	31/5/2022	ผ่าน

เดือน : พฤษภาคม 2565 / May 2022

ตารางสรุปอุปกรณ์ไฟฟ้าที่ผ่านการตรวจสอบในหน่วยงาน โครงการโรงไฟฟ้าปลวกแดง (J.2524-0-C)

ที่	ประเภทอุปกรณ์ไฟฟ้า	หมายเลขอุปกรณ์	ขนาด	สังกัด/ชุด	บริษัท	วันที่ตรวจสอบ	ตรวจสอบครั้งต่อไป	หมายเหตุ
7	สว่านเจาะกระแทกไฟฟ้า	01	-	ชุดอุเทน	STECON	25/4/2022	31/5/2022	ผ่าน
7	สว่านเจาะกระแทกไฟฟ้า	02	-	ชุดอุเทน	STECON	25/4/2022	31/5/2022	ผ่าน
7	สว่านเจาะกระแทกไฟฟ้า	30392	-	ผรม.สิทัต	STECON	25/4/2022	31/5/2022	ผ่าน
7	สว่านเจาะกระแทกไฟฟ้า	19076	-	ผรม.บุศรดี	STECON	25/4/2022	31/5/2022	ผ่าน
7	สว่านเจาะกระแทกไฟฟ้า	043	-	ผรม.JRW	STECON	25/4/2022	31/5/2022	ผ่าน
7	สว่านเจาะกระแทกไฟฟ้า	6363	-	ชุดสุดใจ	STECON	25/4/2022	31/5/2022	ผ่าน
7	สว่านเจาะกระแทกไฟฟ้า	123	-	ผรม.SRT	STECON	25/4/2022	31/5/2022	ผ่าน
7	สว่านเจาะกระแทกไฟฟ้า	10005	-	ชุดวิชัย ชูรัตน์	STECON	25/4/2022	31/5/2022	ผ่าน
7	สว่านเจาะกระแทกไฟฟ้า	2002007	-	ชุดวิชัย ชูรัตน์	STECON	25/4/2022	31/5/2022	ผ่าน
7	สว่านเจาะกระแทกไฟฟ้า	906015	-	ผรม.บุญช่วย สระแก้ว	STECON	25/4/2022	31/5/2022	ผ่าน
7	สว่านเจาะกระแทกไฟฟ้า	8635350	-	ผรม.ไกร	STECON	25/4/2022	31/5/2022	ผ่าน
7	สว่านเจาะกระแทกไฟฟ้า	607588	-	ผรม.ไกร	STECON	25/4/2022	31/5/2022	ผ่าน
7	สว่านเจาะกระแทกไฟฟ้า	0148177	-	ผรม.ไกร	STECON	25/4/2022	31/5/2022	ผ่าน
7	สว่านเจาะกระแทกไฟฟ้า	2436005	-	ชุดศานิตย์ ผิวจันทร์	STECON	25/4/2022	31/5/2022	ผ่าน
7	สว่านเจาะกระแทกไฟฟ้า	20023	-	ผรม.ทวีชัย	STECON	25/4/2022	31/5/2022	ผ่าน
รวม	99	รายการ						

เดือน : พฤษภาคม 2565 / May 2022

ตารางสรุปอุปกรณ์ไฟฟ้าที่ผ่านการตรวจสอบในหน่วยงาน โครงการโรงไฟฟ้าปลวกแดง (J.2524-0-C)

ที่	ประเภทอุปกรณ์ไฟฟ้า	หมายเลขอุปกรณ์	ขนาด	สังกัด/ชุด	บริษัท	วันที่ตรวจสอบ	ตรวจสอบครั้งต่อไป	หมายเหตุ
8	เครื่องเจียร์ไฟฟ้า	705802	"4	ชุดสมล่า	STECON	25/4/2022	31/5/2022	ผ่าน
8	เครื่องเจียร์ไฟฟ้า	2103017	"4	ชุดสมศักดิ์	STECON	25/4/2022	31/5/2022	ผ่าน
8	เครื่องเจียร์ไฟฟ้า	2204007	"4	ชุดสมศักดิ์	STECON	25/4/2022	31/5/2022	ผ่าน
8	เครื่องเจียร์ไฟฟ้า	007	"4	ชุดสมศักดิ์	STECON	25/4/2022	31/5/2022	ผ่าน
8	เครื่องเจียร์ไฟฟ้า	911038	"4	ชุดสมศักดิ์	STECON	25/4/2022	31/5/2022	ผ่าน
8	เครื่องเจียร์ไฟฟ้า	03026	"4	ผรม.ดวงจิรัน	STECON	25/4/2022	31/5/2022	ผ่าน
8	เครื่องเจียร์ไฟฟ้า	912008	"4	ผรม.บุญทัน	STECON	25/4/2022	31/5/2022	ผ่าน
8	เครื่องเจียร์ไฟฟ้า	9003	"4	ผรม.บุญทัน	STECON	25/4/2022	31/5/2022	ผ่าน
8	เครื่องเจียร์ไฟฟ้า	01	"4	ผรม.สายบัว	STECON	25/4/2022	31/5/2022	ผ่าน
8	เครื่องเจียร์ไฟฟ้า	02	"4	ผรม.สายบัว	STECON	25/4/2022	31/5/2022	ผ่าน
8	เครื่องเจียร์ไฟฟ้า	03	"4	ผรม.สายบัว	STECON	25/4/2022	31/5/2022	ผ่าน
8	เครื่องเจียร์ไฟฟ้า	04	"4	ผรม.สายบัว	STECON	25/4/2022	31/5/2022	ผ่าน
8	เครื่องเจียร์ไฟฟ้า	031	"4	SSL	STECON	25/4/2022	31/5/2022	ผ่าน
8	เครื่องเจียร์ไฟฟ้า	007	"4	SSL	STECON	25/4/2022	31/5/2022	ผ่าน
8	เครื่องเจียร์ไฟฟ้า	006	"4	SSL	STECON	25/4/2022	31/5/2022	ผ่าน
8	เครื่องเจียร์ไฟฟ้า	351	"4	SSL	STECON	25/4/2022	31/5/2022	ผ่าน
8	เครื่องเจียร์ไฟฟ้า	652	"4	SSL	STECON	25/4/2022	31/5/2022	ผ่าน
8	เครื่องเจียร์ไฟฟ้า	653	"4	SSL	STECON	25/4/2022	31/5/2022	ผ่าน
8	เครื่องเจียร์ไฟฟ้า	001	"4	ผรม.ฟิฟทีน	STECON	25/4/2022	31/5/2022	ผ่าน
8	เครื่องเจียร์ไฟฟ้า	002	"4	ผรม.ฟิฟทีน	STECON	25/4/2022	31/5/2022	ผ่าน
8	เครื่องเจียร์ไฟฟ้า	003	"4	ผรม.ฟิฟทีน	STECON	25/4/2022	31/5/2022	ผ่าน

เดือน : พฤษภาคม 2565 / May 2022

ตารางสรุปอุปกรณ์ไฟฟ้าที่ผ่านการตรวจสอบในหน่วยงาน โครงการโรงไฟฟ้าปลวกแดง (J.2524-0-C)

ที่	ประเภทอุปกรณ์ไฟฟ้า	หมายเลขอุปกรณ์	ขนาด	สังกัด/ชุด	บริษัท	วันที่ตรวจสอบ	ตรวจสอบครั้งต่อไป	หมายเหตุ
8	เครื่องเจียร์ไฟฟ้า	004	"4	ผรม.ฟิฟทีน	STECON	25/4/2022	31/5/2022	ผ่าน
8	เครื่องเจียร์ไฟฟ้า	005	"4	ผรม.ฟิฟทีน	STECON	25/4/2022	31/5/2022	ผ่าน
8	เครื่องเจียร์ไฟฟ้า	001	"4	โค้ทติ้งโซลูชั่น	STECON	25/4/2022	31/5/2022	ผ่าน
8	เครื่องเจียร์ไฟฟ้า	002	"4	โค้ทติ้งโซลูชั่น	STECON	25/4/2022	31/5/2022	ผ่าน
8	เครื่องเจียร์ไฟฟ้า	003	"4	โค้ทติ้งโซลูชั่น	STECON	25/4/2022	31/5/2022	ผ่าน
8	เครื่องเจียร์ไฟฟ้า	001	"4	TTC	STECON	25/4/2022	31/5/2022	ผ่าน
8	เครื่องเจียร์ไฟฟ้า	002	"4	TTC	STECON	25/4/2022	31/5/2022	ผ่าน
8	เครื่องเจียร์ไฟฟ้า	003	"4	TTC	STECON	25/4/2022	31/5/2022	ผ่าน
8	เครื่องเจียร์ไฟฟ้า	004	"4	TTC	STECON	25/4/2022	31/5/2022	ผ่าน
8	เครื่องเจียร์ไฟฟ้า	71211118	"4	ชุดช่างสี	STECON	25/4/2022	31/5/2022	ผ่าน
8	เครื่องเจียร์ไฟฟ้า	912014	"4	ชุดช่างสี	STECON	25/4/2022	31/5/2022	ผ่าน
8	เครื่องเจียร์ไฟฟ้า	911076	"4	ชุดช่างสี	STECON	25/4/2022	31/5/2022	ผ่าน
8	เครื่องเจียร์ไฟฟ้า	911108	"4	ชุดช่างสี	STECON	25/4/2022	31/5/2022	ผ่าน
8	เครื่องเจียร์ไฟฟ้า	912208	"4	ชุดช่างสี	STECON	25/4/2022	31/5/2022	ผ่าน
8	เครื่องเจียร์ไฟฟ้า	2014	"4	ผรม.ปกาศิต	STECON	25/4/2022	31/5/2022	ผ่าน
8	เครื่องเจียร์ไฟฟ้า	2016	"4	ผรม.ปกาศิต	STECON	25/4/2022	31/5/2022	ผ่าน
8	เครื่องเจียร์ไฟฟ้า	2012	"4	ผรม.ปกาศิต	STECON	25/4/2022	31/5/2022	ผ่าน
8	เครื่องเจียร์ไฟฟ้า	003	"4	ผรม.ปกาศิต	STECON	25/4/2022	31/5/2022	ผ่าน
8	เครื่องเจียร์ไฟฟ้า	90	"4	ผรม.สมบัติ	STECON	25/4/2022	31/5/2022	ผ่าน
8	เครื่องเจียร์ไฟฟ้า	909080	"4	ผรม.สมบัติ	STECON	25/4/2022	31/5/2022	ผ่าน
8	เครื่องเจียร์ไฟฟ้า	712018	"4	GT-1	STECON	25/4/2022	31/5/2022	ผ่าน

เดือน : พฤษภาคม 2565 / May 2022

ตารางสรุปอุปกรณ์ไฟฟ้าที่ผ่านการตรวจสอบในหน่วยงาน โครงการโรงไฟฟ้าปลวกแดง (J.2524-0-C)

ที่	ประเภทอุปกรณ์ไฟฟ้า	หมายเลขอุปกรณ์	ขนาด	สังกัด/ชุด	บริษัท	วันที่ตรวจสอบ	ตรวจสอบครั้งต่อไป	หมายเหตุ
8	เครื่องเจียร์ไฟฟ้า	702256	"4	GT-1	STECON	25/4/2022	31/5/2022	ผ่าน
8	เครื่องเจียร์ไฟฟ้า	910044	"4	SHOP M/C	STECON	25/4/2022	31/5/2022	ผ่าน
8	เครื่องเจียร์ไฟฟ้า	911013	"4	SHOP M/C	STECON	25/4/2022	31/5/2022	ผ่าน
8	เครื่องเจียร์ไฟฟ้า	53647	"4	SHOP M/C	STECON	25/4/2022	31/5/2022	ผ่าน
8	เครื่องเจียร์ไฟฟ้า	910044	"4	SHOP M/C	STECON	25/4/2022	31/5/2022	ผ่าน
8	เครื่องเจียร์ไฟฟ้า	803025	"4	SHOP M/C	STECON	25/4/2022	31/5/2022	ผ่าน
8	เครื่องเจียร์ไฟฟ้า	712666	"4	SHOP M/C	STECON	25/4/2022	31/5/2022	ผ่าน
8	เครื่องเจียร์ไฟฟ้า	911029	"4	ชุดมบูญ	STECON	25/4/2022	31/5/2022	ผ่าน
8	เครื่องเจียร์ไฟฟ้า	912233	"4	ชุดมบูญ	STECON	25/4/2022	31/5/2022	ผ่าน
8	เครื่องเจียร์ไฟฟ้า	910043	"4	ชุดมบัส	STECON	25/4/2022	31/5/2022	ผ่าน
8	เครื่องเจียร์ไฟฟ้า	912189	"4	ชุดมบัส	STECON	25/4/2022	31/5/2022	ผ่าน
8	เครื่องเจียร์ไฟฟ้า	210424	"4	ชุดมบัส	STECON	25/4/2022	31/5/2022	ผ่าน
8	เครื่องเจียร์ไฟฟ้า	2103038	"4	ผรม.ธงชัย	STECON	25/4/2022	31/5/2022	ผ่าน
8	เครื่องเจียร์ไฟฟ้า	01	"4	ผรม.ฟิฟท์ทีน	STECON	25/4/2022	31/5/2022	ผ่าน
8	เครื่องเจียร์ไฟฟ้า	02	"4	ผรม.ฟิฟท์ทีน	STECON	25/4/2022	31/5/2022	ผ่าน
8	เครื่องเจียร์ไฟฟ้า	03	"4	ผรม.ฟิฟท์ทีน	STECON	25/4/2022	31/5/2022	ผ่าน
8	เครื่องเจียร์ไฟฟ้า	04	"4	ผรม.ฟิฟท์ทีน	STECON	25/4/2022	31/5/2022	ผ่าน
8	เครื่องเจียร์ไฟฟ้า	05	"4	ผรม.ฟิฟท์ทีน	STECON	25/4/2022	31/5/2022	ผ่าน
8	เครื่องเจียร์ไฟฟ้า	06	"4	ผรม.ฟิฟท์ทีน	STECON	25/4/2022	31/5/2022	ผ่าน
8	เครื่องเจียร์ไฟฟ้า	403021	"4	บ่อล่าง	STECON	25/4/2022	31/5/2022	ผ่าน
8	เครื่องเจียร์ไฟฟ้า	912234	"4	ชุดวิทูล	STECON	25/4/2022	31/5/2022	ผ่าน

เดือน : พฤษภาคม 2565 / May 2022

ตารางสรุปอุปกรณ์ไฟฟ้าที่ผ่านการตรวจสอบในหน่วยงาน โครงการโรงไฟฟ้าปลวกแดง (J.2524-0-C)

ที่	ประเภทอุปกรณ์ไฟฟ้า	หมายเลขอุปกรณ์	ขนาด	สังกัด/ชุด	บริษัท	วันที่ตรวจสอบ	ตรวจสอบครั้งต่อไป	หมายเหตุ
8	เครื่องเจียร์ไฟฟ้า	705666	"4	ชุดวิทูล	STECON	25/4/2022	31/5/2022	ผ่าน
8	เครื่องเจียร์ไฟฟ้า	2009040	"4	ชุดซุปนิวัสน์	STECON	25/4/2022	31/5/2022	ผ่าน
8	เครื่องเจียร์ไฟฟ้า	911025	"4	ชุดซุปนิวัสน์	STECON	25/4/2022	31/5/2022	ผ่าน
8	เครื่องเจียร์ไฟฟ้า	13	"4	ชุดณัฐวุฒิ	STECON	25/4/2022	31/5/2022	ผ่าน
8	เครื่องเจียร์ไฟฟ้า	14	"4	ชุดณัฐวุฒิ	STECON	25/4/2022	31/5/2022	ผ่าน
8	เครื่องเจียร์ไฟฟ้า	71208	"4	Block 4	STECON	25/4/2022	31/5/2022	ผ่าน
8	เครื่องเจียร์ไฟฟ้า	702256	"4	Block 4	STECON	25/4/2022	31/5/2022	ผ่าน
8	เครื่องเจียร์ไฟฟ้า	909055	"4	ชุดบที	STECON	25/4/2022	31/5/2022	ผ่าน
8	เครื่องเจียร์ไฟฟ้า	909046	"4	ชุดบที	STECON	25/4/2022	31/5/2022	ผ่าน
8	เครื่องเจียร์ไฟฟ้า	2011018	"4	ชุดจิรศักดิ์	STECON	25/4/2022	31/5/2022	ผ่าน
8	เครื่องเจียร์ไฟฟ้า	2011018	"4	GIS	STECON	25/4/2022	31/5/2022	ผ่าน
8	เครื่องเจียร์ไฟฟ้า	711048	"4	GIS	STECON	25/4/2022	31/5/2022	ผ่าน
8	เครื่องเจียร์ไฟฟ้า	911048	"4	GIS	STECON	25/4/2022	31/5/2022	ผ่าน
8	เครื่องเจียร์ไฟฟ้า	911041	"4	GIS	STECON	25/4/2022	31/5/2022	ผ่าน
8	เครื่องเจียร์ไฟฟ้า	912189	"4	SHOP M/C	STECON	25/4/2022	31/5/2022	ผ่าน
8	เครื่องเจียร์ไฟฟ้า	803039	"4	ชุดอำนาจ	STECON	25/4/2022	31/5/2022	ผ่าน
8	เครื่องเจียร์ไฟฟ้า	2005050	"4	ชุดอำนาจ	STECON	25/4/2022	31/5/2022	ผ่าน
8	เครื่องเจียร์ไฟฟ้า	0004	"4	ชุดอำนาจ	STECON	25/4/2022	31/5/2022	ผ่าน
8	เครื่องเจียร์ไฟฟ้า	8882	"4	ชุดอำนาจ	STECON	25/4/2022	31/5/2022	ผ่าน
8	เครื่องเจียร์ไฟฟ้า	45087	"4	ชุดอำนาจ	STECON	25/4/2022	31/5/2022	ผ่าน
8	เครื่องเจียร์ไฟฟ้า	01	"4	ชุดจันทร์ศรี	STECON	25/4/2022	31/5/2022	ผ่าน

เดือน : พฤษภาคม 2565 / May 2022

ตารางสรุปอุปกรณ์ไฟฟ้าที่ผ่านการตรวจสอบในหน่วยงาน โครงการโรงไฟฟ้าปลวกแดง (J.2524-0-C)

ที่	ประเภทอุปกรณ์ไฟฟ้า	หมายเลขอุปกรณ์	ขนาด	สังกัด/ชุด	บริษัท	วันที่ตรวจสอบ	ตรวจสอบครั้งต่อไป	หมายเหตุ
8	เครื่องเจียร์ไฟฟ้า	02	"4	ชุดจันทร์ศรี	STECON	25/4/2022	31/5/2022	ผ่าน
8	เครื่องเจียร์ไฟฟ้า	03	"4	ชุดจันทร์ศรี	STECON	25/4/2022	31/5/2022	ผ่าน
8	เครื่องเจียร์ไฟฟ้า	705802	"4	ชุดเทิดศักดิ์	STECON	25/4/2022	31/5/2022	ผ่าน
8	เครื่องเจียร์ไฟฟ้า	80567	"4	ชุดเทิดศักดิ์	STECON	25/4/2022	31/5/2022	ผ่าน
8	เครื่องเจียร์ไฟฟ้า	076	"4	ผรม.JRW	STECON	25/4/2022	31/5/2022	ผ่าน
8	เครื่องเจียร์ไฟฟ้า	077	"4	ผรม.JRW	STECON	25/4/2022	31/5/2022	ผ่าน
8	เครื่องเจียร์ไฟฟ้า	078	"4	ผรม.JRW	STECON	25/4/2022	31/5/2022	ผ่าน
8	เครื่องเจียร์ไฟฟ้า	079	"4	ผรม.JRW	STECON	25/4/2022	31/5/2022	ผ่าน
8	เครื่องเจียร์ไฟฟ้า	080	"4	ผรม.JRW	STECON	25/4/2022	31/5/2022	ผ่าน
8	เครื่องเจียร์ไฟฟ้า	081	"4	ผรม.JRW	STECON	25/4/2022	31/5/2022	ผ่าน
8	เครื่องเจียร์ไฟฟ้า	082	"4	ผรม.JRW	STECON	25/4/2022	31/5/2022	ผ่าน
8	เครื่องเจียร์ไฟฟ้า	083	"4	ผรม.JRW	STECON	25/4/2022	31/5/2022	ผ่าน
8	เครื่องเจียร์ไฟฟ้า	084	"4	ผรม.JRW	STECON	25/4/2022	31/5/2022	ผ่าน
8	เครื่องเจียร์ไฟฟ้า	085	"4	ผรม.JRW	STECON	25/4/2022	31/5/2022	ผ่าน
8	เครื่องเจียร์ไฟฟ้า	086	"4	ผรม.JRW	STECON	25/4/2022	31/5/2022	ผ่าน
8	เครื่องเจียร์ไฟฟ้า	087	"4	ผรม.JRW	STECON	25/4/2022	31/5/2022	ผ่าน
8	เครื่องเจียร์ไฟฟ้า	124	"4	ผรม.JRW	STECON	25/4/2022	31/5/2022	ผ่าน
8	เครื่องเจียร์ไฟฟ้า	125	"4	ผรม.JRW	STECON	25/4/2022	31/5/2022	ผ่าน
8	เครื่องเจียร์ไฟฟ้า	2103016	"4	ผรม.อุเทน	STECON	25/4/2022	31/5/2022	ผ่าน
8	เครื่องเจียร์ไฟฟ้า	204022	"4	ผรม.อุเทน	STECON	25/4/2022	31/5/2022	ผ่าน
8	เครื่องเจียร์ไฟฟ้า	01	"4	ผรม.ธนา	STECON	25/4/2022	31/5/2022	ผ่าน

เดือน : พฤษภาคม 2565 / May 2022

ตารางสรุปอุปกรณ์ไฟฟ้าที่ผ่านการตรวจสอบในหน่วยงาน โครงการโรงไฟฟ้าปลวกแดง (J.2524-0-C)

ที่	ประเภทอุปกรณ์ไฟฟ้า	หมายเลขอุปกรณ์	ขนาด	สังกัด/ชุด	บริษัท	วันที่ตรวจสอบ	ตรวจสอบครั้งต่อไป	หมายเหตุ
8	เครื่องเจียร์ไฟฟ้า	02	"4	ผรม.ธนา	STECON	25/4/2022	31/5/2022	ผ่าน
8	เครื่องเจียร์ไฟฟ้า	911048	"4	ชุดมบัส	STECON	25/4/2022	31/5/2022	ผ่าน
8	เครื่องเจียร์ไฟฟ้า	911041	"4	ชุดมบัส	STECON	25/4/2022	31/5/2022	ผ่าน
8	เครื่องเจียร์ไฟฟ้า	2103003	"4	ผรม.พลกร	STECON	25/4/2022	31/5/2022	ผ่าน
8	เครื่องเจียร์ไฟฟ้า	912061	"4	ช.ศักดา	STECON	25/4/2022	31/5/2022	ผ่าน
8	เครื่องเจียร์ไฟฟ้า	912206	"4	ธนสาร	STECON	25/4/2022	31/5/2022	ผ่าน
8	เครื่องเจียร์ไฟฟ้า	912243	"4	ช.วัชระ	STECON	25/4/2022	31/5/2022	ผ่าน
8	เครื่องเจียร์ไฟฟ้า	910126	"4	ช.ชีระโชติ	STECON	25/4/2022	31/5/2022	ผ่าน
8	เครื่องเจียร์ไฟฟ้า	911044	"4	ช.อมร	STECON	25/4/2022	31/5/2022	ผ่าน
8	เครื่องเจียร์ไฟฟ้า	911014	"4	เกรียงไกร	STECON	25/4/2022	31/5/2022	ผ่าน
8	เครื่องเจียร์ไฟฟ้า	910107	"4	เอกชัย	STECON	25/4/2022	31/5/2022	ผ่าน
8	เครื่องเจียร์ไฟฟ้า	909078	"4	นิพนธ์	STECON	25/4/2022	31/5/2022	ผ่าน
8	เครื่องเจียร์ไฟฟ้า	912071	"4	ณรงค์	STECON	25/4/2022	31/5/2022	ผ่าน
8	เครื่องเจียร์ไฟฟ้า	912162	"4	ประเวิง	STECON	25/4/2022	31/5/2022	ผ่าน
8	เครื่องเจียร์ไฟฟ้า	910091	"4	เด่น	STECON	25/4/2022	31/5/2022	ผ่าน
8	เครื่องเจียร์ไฟฟ้า	912028	"4	สังคม	STECON	25/4/2022	31/5/2022	ผ่าน
8	เครื่องเจียร์ไฟฟ้า	003687	"4	วิรุต	STECON	25/4/2022	31/5/2022	ผ่าน
8	เครื่องเจียร์ไฟฟ้า	01	"4	สุวัสน์	STECON	25/4/2022	31/5/2022	ผ่าน
8	เครื่องเจียร์ไฟฟ้า	001	"4	PJR	STECON	25/4/2022	31/5/2022	ผ่าน
8	เครื่องเจียร์ไฟฟ้า	002	"4	PJR	STECON	25/4/2022	31/5/2022	ผ่าน
8	เครื่องเจียร์ไฟฟ้า	003	"4	PJR	STECON	25/4/2022	31/5/2022	ผ่าน

เดือน : พฤษภาคม 2565 / May 2022

ตารางสรุปอุปกรณ์ไฟฟ้าที่ผ่านการตรวจสอบในหน่วยงาน โครงการโรงไฟฟ้าปลวกแดง (J.2524-0-C)

ที่	ประเภทอุปกรณ์ไฟฟ้า	หมายเลขอุปกรณ์	ขนาด	สังกัด/ชุด	บริษัท	วันที่ตรวจสอบ	ตรวจสอบครั้งต่อไป	หมายเหตุ
8	เครื่องเจียร์ไฟฟ้า	004	"4	PJR	STECON	25/4/2022	31/5/2022	ผ่าน
8	เครื่องเจียร์ไฟฟ้า	005	"4	PJR	STECON	25/4/2022	31/5/2022	ผ่าน
8	เครื่องเจียร์ไฟฟ้า	006	"4	PJR	STECON	25/4/2022	31/5/2022	ผ่าน
8	เครื่องเจียร์ไฟฟ้า	007	"4	PJR	STECON	25/4/2022	31/5/2022	ผ่าน
8	เครื่องเจียร์ไฟฟ้า	008	"4	PJR	STECON	25/4/2022	31/5/2022	ผ่าน
8	เครื่องเจียร์ไฟฟ้า	009	"4	PJR	STECON	25/4/2022	31/5/2022	ผ่าน
8	เครื่องเจียร์ไฟฟ้า	010	"4	PJR	STECON	25/4/2022	31/5/2022	ผ่าน
8	เครื่องเจียร์ไฟฟ้า	011	"4	PJR	STECON	25/4/2022	31/5/2022	ผ่าน
8	เครื่องเจียร์ไฟฟ้า	012	"4	PJR	STECON	25/4/2022	31/5/2022	ผ่าน
8	เครื่องเจียร์ไฟฟ้า	013	"4	PJR	STECON	25/4/2022	31/5/2022	ผ่าน
8	เครื่องเจียร์ไฟฟ้า	014	"4	PJR	STECON	25/4/2022	31/5/2022	ผ่าน
8	เครื่องเจียร์ไฟฟ้า	015	"4	PJR	STECON	25/4/2022	31/5/2022	ผ่าน
8	เครื่องเจียร์ไฟฟ้า	016	"4	PJR	STECON	25/4/2022	31/5/2022	ผ่าน
8	เครื่องเจียร์ไฟฟ้า	017	"4	PJR	STECON	25/4/2022	31/5/2022	ผ่าน
8	เครื่องเจียร์ไฟฟ้า	018	"4	PJR	STECON	25/4/2022	31/5/2022	ผ่าน
8	เครื่องเจียร์ไฟฟ้า	019	"4	PJR	STECON	25/4/2022	31/5/2022	ผ่าน
8	เครื่องเจียร์ไฟฟ้า	2109048	"4	ศิริพงษ์	STECON	25/4/2022	31/5/2022	ผ่าน
8	เครื่องเจียร์ไฟฟ้า	2109051	"4	ธวัช	STECON	25/4/2022	31/5/2022	ผ่าน
8	เครื่องเจียร์ไฟฟ้า	2109038	"4	ภากร	STECON	25/4/2022	31/5/2022	ผ่าน
8	เครื่องเจียร์ไฟฟ้า	2109045	"4	รังสันต์	STECON	25/4/2022	31/5/2022	ผ่าน
8	เครื่องเจียร์ไฟฟ้า	911042	"4	ชูศักดิ์	STECON	25/4/2022	31/5/2022	ผ่าน

เดือน : พฤษภาคม 2565 / May 2022

ตารางสรุปอุปกรณ์ไฟฟ้าที่ผ่านการตรวจสอบในหน่วยงาน โครงการโรงไฟฟ้าปลวกแดง (J.2524-0-C)

ที่	ประเภทอุปกรณ์ไฟฟ้า	หมายเลขอุปกรณ์	ขนาด	สังกัด/ชุด	บริษัท	วันที่ตรวจสอบ	ตรวจสอบครั้งต่อไป	หมายเหตุ
8	เครื่องเจียร์ไฟฟ้า	911023	"4	คนึง	STECON	25/4/2022	31/5/2022	ผ่าน
8	เครื่องเจียร์ไฟฟ้า	910088	"4	วิโรจน์	STECON	25/4/2022	31/5/2022	ผ่าน
8	เครื่องเจียร์ไฟฟ้า	911112	"4	คำมี	STECON	25/4/2022	31/5/2022	ผ่าน
8	เครื่องเจียร์ไฟฟ้า	909052	"4	บุญยืน	STECON	25/4/2022	31/5/2022	ผ่าน
8	เครื่องเจียร์ไฟฟ้า	2009044	"4	ชุดประสบพร	STECON	25/4/2022	31/5/2022	ผ่าน
8	เครื่องเจียร์ไฟฟ้า	912203	"4	SHOP M/C	STECON	25/4/2022	31/5/2022	ผ่าน
8	เครื่องเจียร์ไฟฟ้า	912179	"4	SHOP M/C	STECON	25/4/2022	31/5/2022	ผ่าน
8	เครื่องเจียร์ไฟฟ้า	001	"4	AUTP	STECON	25/4/2022	31/5/2022	ผ่าน
8	เครื่องเจียร์ไฟฟ้า	002	"4	AUTP	STECON	25/4/2022	31/5/2022	ผ่าน
8	เครื่องเจียร์ไฟฟ้า	003	"4	AUTP	STECON	25/4/2022	31/5/2022	ผ่าน
8	เครื่องเจียร์ไฟฟ้า	004	"4	AUTP	STECON	25/4/2022	31/5/2022	ผ่าน
8	เครื่องเจียร์ไฟฟ้า	2104012	"4	เรืองศิลป์	STECON	25/4/2022	31/5/2022	ผ่าน
8	เครื่องเจียร์ไฟฟ้า	2103021	"4	เรืองศิลป์	STECON	25/4/2022	31/5/2022	ผ่าน
8	เครื่องเจียร์ไฟฟ้า	7494	"4	MSN	STECON	25/4/2022	31/5/2022	ผ่าน
8	เครื่องเจียร์ไฟฟ้า	7495	"4	MSN	STECON	25/4/2022	31/5/2022	ผ่าน
8	เครื่องเจียร์ไฟฟ้า	7460	"4	MSN	STECON	25/4/2022	31/5/2022	ผ่าน
8	เครื่องเจียร์ไฟฟ้า	17263	"4	MSN	STECON	25/4/2022	31/5/2022	ผ่าน
8	เครื่องเจียร์ไฟฟ้า	7265	"4	MSN	STECON	25/4/2022	31/5/2022	ผ่าน
8	เครื่องเจียร์ไฟฟ้า	10	"4	PSTJ	STECON	25/4/2022	31/5/2022	ผ่าน
8	เครื่องเจียร์ไฟฟ้า	2003	"4	ผรม.บุญทัน	STECON	25/4/2022	31/5/2022	ผ่าน
8	เครื่องเจียร์ไฟฟ้า	9122008	"4	ผรม.บุญทัน	STECON	25/4/2022	31/5/2022	ผ่าน

เดือน : พฤษภาคม 2565 / May 2022

ตารางสรุปอุปกรณ์ไฟฟ้าที่ผ่านการตรวจสอบในหน่วยงาน โครงการโรงไฟฟ้าปลวกแดง (J.2524-0-C)

ที่	ประเภทอุปกรณ์ไฟฟ้า	หมายเลขอุปกรณ์	ขนาด	สังกัด/ชุด	บริษัท	วันที่ตรวจสอบ	ตรวจสอบครั้งต่อไป	หมายเหตุ
8	เครื่องเจียร์ไฟฟ้า	803025	"4	ชุดบุญช่วย	STECON	25/4/2022	31/5/2022	ผ่าน
8	เครื่องเจียร์ไฟฟ้า	712666	"4	ชุดบุญช่วย	STECON	25/4/2022	31/5/2022	ผ่าน
8	เครื่องเจียร์ไฟฟ้า	705802	"4	ชุดเทิดศักดิ์	STECON	25/4/2022	31/5/2022	ผ่าน
8	เครื่องเจียร์ไฟฟ้า	107586	"4	ชุดเทิดศักดิ์	STECON	25/4/2022	31/5/2022	ผ่าน
8	เครื่องเจียร์ไฟฟ้า	803039	"4	HRSG	STECON	25/4/2022	31/5/2022	ผ่าน
8	เครื่องเจียร์ไฟฟ้า	2005050	"4	HRSG	STECON	25/4/2022	31/5/2022	ผ่าน
8	เครื่องเจียร์ไฟฟ้า	00048882	"4	HRSG	STECON	25/4/2022	31/5/2022	ผ่าน
8	เครื่องเจียร์ไฟฟ้า	45087	"4	HRSG	STECON	25/4/2022	31/5/2022	ผ่าน
8	เครื่องเจียร์ไฟฟ้า	907072	"4	ชุดสมศรี	STECON	25/4/2022	31/5/2022	ผ่าน
8	เครื่องเจียร์ไฟฟ้า	2005020	"4	ชุดสมศรี	STECON	25/4/2022	31/5/2022	ผ่าน
8	เครื่องเจียร์ไฟฟ้า	075	"4	ผรม.SRT	STECON	25/4/2022	31/5/2022	ผ่าน
8	เครื่องเจียร์ไฟฟ้า	076	"4	ผรม.SRT	STECON	25/4/2022	31/5/2022	ผ่าน
8	เครื่องเจียร์ไฟฟ้า	077	"4	ผรม.SRT	STECON	25/4/2022	31/5/2022	ผ่าน
8	เครื่องเจียร์ไฟฟ้า	078	-	ผรม.SRT	STECON	25/4/2022	31/5/2022	ผ่าน
8	เครื่องเจียร์ไฟฟ้า	048	"4	ผรม.SRT	STECON	25/4/2022	31/5/2022	ผ่าน
8	เครื่องเจียร์ไฟฟ้า	049	"4	ผรม.SRT	STECON	25/4/2022	31/5/2022	ผ่าน
8	เครื่องเจียร์ไฟฟ้า	050	"4	ผรม.SRT	STECON	25/4/2022	31/5/2022	ผ่าน
8	เครื่องเจียร์ไฟฟ้า	2009047	"4	ชุดวิรัตน์ชัย	STECON	25/4/2022	31/5/2022	ผ่าน
8	เครื่องเจียร์ไฟฟ้า	204010	"4	ชุดวิรัตน์ชัย	STECON	25/4/2022	31/5/2022	ผ่าน
8	เครื่องเจียร์ไฟฟ้า	2103007	"4	ชุดวิรัตน์ชัย	STECON	25/4/2022	31/5/2022	ผ่าน
8	เครื่องเจียร์ไฟฟ้า	01	"4	ผรม.เรวัตร	STECON	25/4/2022	31/5/2022	ผ่าน

เดือน : พฤษภาคม 2565 / May 2022

ตารางสรุปอุปกรณ์ไฟฟ้าที่ผ่านการตรวจสอบในหน่วยงาน โครงการโรงไฟฟ้าปลวกแดง (J.2524-0-C)

ที่	ประเภทอุปกรณ์ไฟฟ้า	หมายเลขอุปกรณ์	ขนาด	สังกัด/ชุด	บริษัท	วันที่ตรวจสอบ	ตรวจสอบครั้งต่อไป	หมายเหตุ
8	เครื่องเจียร์ไฟฟ้า	010	"4	ผรม.บุครดี	STECON	25/4/2022	31/5/2022	ผ่าน
8	เครื่องเจียร์ไฟฟ้า	912052	"4	ชุดวะสันต์	STECON	25/4/2022	31/5/2022	ผ่าน
8	เครื่องเจียร์ไฟฟ้า	910039	"4	ชุดวะสันต์	STECON	25/4/2022	31/5/2022	ผ่าน
8	เครื่องเจียร์ไฟฟ้า	909081	"4	ชุดวะสันต์	STECON	25/4/2022	31/5/2022	ผ่าน
8	เครื่องเจียร์ไฟฟ้า	11033	"4	ชุดวะสันต์	STECON	25/4/2022	31/5/2022	ผ่าน
8	เครื่องเจียร์ไฟฟ้า	712013	"4	ชุดจักรพงษ์	STECON	25/4/2022	31/5/2022	ผ่าน
8	เครื่องเจียร์ไฟฟ้า	01	"4	ชุดจักรพงษ์	STECON	25/4/2022	31/5/2022	ผ่าน
8	เครื่องเจียร์ไฟฟ้า	701575	"4	ผรม.จิรศักดิ์	STECON	25/4/2022	31/5/2022	ผ่าน
8	เครื่องเจียร์ไฟฟ้า	2011017	"4	ผรม.จิรศักดิ์	STECON	25/4/2022	31/5/2022	ผ่าน
8	เครื่องเจียร์ไฟฟ้า	911079	"4	ผรม.ไพฑูรย์	STECON	25/4/2022	31/5/2022	ผ่าน
8	เครื่องเจียร์ไฟฟ้า	911015	"4	ผรม.ไพฑูรย์	STECON	25/4/2022	31/5/2022	ผ่าน
8	เครื่องเจียร์ไฟฟ้า	2103024	"4	ผรม.ไพฑูรย์	STECON	25/4/2022	31/5/2022	ผ่าน
8	เครื่องเจียร์ไฟฟ้า	2103015	"4	ผรม.ไพฑูรย์	STECON	25/4/2022	31/5/2022	ผ่าน
8	เครื่องเจียร์ไฟฟ้า	210303	"4	ผรม.ชาติชาย	STECON	25/4/2022	31/5/2022	ผ่าน
8	เครื่องเจียร์ไฟฟ้า	802302	"4	ผรม.ชาติชาย	STECON	25/4/2022	31/5/2022	ผ่าน
8	เครื่องเจียร์ไฟฟ้า	109018	"4	ผรม.ชาติชาย	STECON	25/4/2022	31/5/2022	ผ่าน
8	เครื่องเจียร์ไฟฟ้า	911039	"4	ชุดตุ้ย	STECON	25/4/2022	31/5/2022	ผ่าน
8	เครื่องเจียร์ไฟฟ้า	2009057	"4	ชุดตุ้ย	STECON	25/4/2022	31/5/2022	ผ่าน
8	เครื่องเจียร์ไฟฟ้า	912012	"4	ผรม.ชนิษฐา	STECON	25/4/2022	31/5/2022	ผ่าน
8	เครื่องเจียร์ไฟฟ้า	2005023	"4	ผรม.ชนิษฐา	STECON	25/4/2022	31/5/2022	ผ่าน
8	เครื่องเจียร์ไฟฟ้า	200508	"4	ผรม.ชนิษฐา	STECON	25/4/2022	31/5/2022	ผ่าน

เดือน : พฤษภาคม 2565 / May 2022

ตารางสรุปอุปกรณ์ไฟฟ้าที่ผ่านการตรวจสอบในหน่วยงาน โครงการโรงไฟฟ้าปลวกแดง (J.2524-0-C)

ที่	ประเภทอุปกรณ์ไฟฟ้า	หมายเลขอุปกรณ์	ขนาด	สังกัด/ชุด	บริษัท	วันที่ตรวจสอบ	ตรวจสอบครั้งต่อไป	หมายเหตุ
8	เครื่องเจียร์ไฟฟ้า	2103014	"4	ผรม.วิเชียร	STECON	25/4/2022	31/5/2022	ผ่าน
8	เครื่องเจียร์ไฟฟ้า	205017	"4	ผรม.วิเชียร	STECON	25/4/2022	31/5/2022	ผ่าน
8	เครื่องเจียร์ไฟฟ้า	001	"4	ผรม.AK&PT	STECON	25/4/2022	31/5/2022	ผ่าน
8	เครื่องเจียร์ไฟฟ้า	002	"4	ผรม.AK&PT	STECON	25/4/2022	31/5/2022	ผ่าน
8	เครื่องเจียร์ไฟฟ้า	003	"4	ผรม.AK&PT	STECON	25/4/2022	31/5/2022	ผ่าน
8	เครื่องเจียร์ไฟฟ้า	004	"4	ผรม.AK&PT	STECON	25/4/2022	31/5/2022	ผ่าน
8	เครื่องเจียร์ไฟฟ้า	005	"4	ผรม.AK&PT	STECON	25/4/2022	31/5/2022	ผ่าน
8	เครื่องเจียร์ไฟฟ้า	006	"4	ผรม.AK&PT	STECON	25/4/2022	31/5/2022	ผ่าน
8	เครื่องเจียร์ไฟฟ้า	007	"4	ผรม.AK&PT	STECON	25/4/2022	31/5/2022	ผ่าน
8	เครื่องเจียร์ไฟฟ้า	008	"4	ผรม.AK&PT	STECON	25/4/2022	31/5/2022	ผ่าน
8	เครื่องเจียร์ไฟฟ้า	009	"4	ผรม.AK&PT	STECON	25/4/2022	31/5/2022	ผ่าน
8	เครื่องเจียร์ไฟฟ้า	010	"4	ผรม.AK&PT	STECON	25/4/2022	31/5/2022	ผ่าน
8	เครื่องเจียร์ไฟฟ้า	011	"4	ผรม.AK&PT	STECON	25/4/2022	31/5/2022	ผ่าน
8	เครื่องเจียร์ไฟฟ้า	012	"4	ผรม.AK&PT	STECON	25/4/2022	31/5/2022	ผ่าน
8	เครื่องเจียร์ไฟฟ้า	013	"4	ผรม.AK&PT	STECON	25/4/2022	31/5/2022	ผ่าน
8	เครื่องเจียร์ไฟฟ้า	014	"4	ผรม.AK&PT	STECON	25/4/2022	31/5/2022	ผ่าน
8	เครื่องเจียร์ไฟฟ้า	015	"4	ผรม.AK&PT	STECON	25/4/2022	31/5/2022	ผ่าน
8	เครื่องเจียร์ไฟฟ้า	016	"4	ผรม.AK&PT	STECON	25/4/2022	31/5/2022	ผ่าน
8	เครื่องเจียร์ไฟฟ้า	019	"4	ผรม.AK&PT	STECON	25/4/2022	31/5/2022	ผ่าน
8	เครื่องเจียร์ไฟฟ้า	006	"4	ผรม.JRW	STECON	25/4/2022	31/5/2022	ผ่าน
8	เครื่องเจียร์ไฟฟ้า	007	"4	ผรม.JRW	STECON	25/4/2022	31/5/2022	ผ่าน

เดือน : พฤษภาคม 2565 / May 2022

ตารางสรุปอุปกรณ์ไฟฟ้าที่ผ่านการตรวจสอบในหน่วยงาน โครงการโรงไฟฟ้าปลวกแดง (J.2524-0-C)

ที่	ประเภทอุปกรณ์ไฟฟ้า	หมายเลขอุปกรณ์	ขนาด	สังกัด/ชุด	บริษัท	วันที่ตรวจสอบ	ตรวจสอบครั้งต่อไป	หมายเหตุ
8	เครื่องเจียร์ไฟฟ้า	008	"4	ผรม.JRW	STECON	25/4/2022	31/5/2022	ผ่าน
8	เครื่องเจียร์ไฟฟ้า	803018	"4	ผรม.ประยูร	STECON	25/4/2022	31/5/2022	ผ่าน
8	เครื่องเจียร์ไฟฟ้า	30	"4	ผรม.ประยูร	STECON	25/4/2022	31/5/2022	ผ่าน
8	เครื่องเจียร์ไฟฟ้า	200303	"4	ผรม.รัฐภูมิ	STECON	25/4/2022	31/5/2022	ผ่าน
8	เครื่องเจียร์ไฟฟ้า	2104009	"4	ผรม.รัฐภูมิ	STECON	25/4/2022	31/5/2022	ผ่าน
8	เครื่องเจียร์ไฟฟ้า	2003066	"4	ผรม.บุญทัน	STECON	25/4/2022	31/5/2022	ผ่าน
8	เครื่องเจียร์ไฟฟ้า	200365	"4	ผรม.บุญทัน	STECON	25/4/2022	31/5/2022	ผ่าน
8	เครื่องเจียร์ไฟฟ้า	910044	"4	ผรม.ภูวมินทร์	STECON	25/4/2022	31/5/2022	ผ่าน
8	เครื่องเจียร์ไฟฟ้า	911013	"4	ผรม.ภูวมินทร์	STECON	25/4/2022	31/5/2022	ผ่าน
8	เครื่องเจียร์ไฟฟ้า	53647	"4	ผรม.ภูวมินทร์	STECON	25/4/2022	31/5/2022	ผ่าน
8	เครื่องเจียร์ไฟฟ้า	910023	"4	ผรม.ภูวมินทร์	STECON	25/4/2022	31/5/2022	ผ่าน
8	เครื่องเจียร์ไฟฟ้า	0135	"4	ผรม.ทองพูล	STECON	25/4/2022	31/5/2022	ผ่าน
8	เครื่องเจียร์ไฟฟ้า	804033	"4	ผรม.บุญมี	STECON	25/4/2022	31/5/2022	ผ่าน
8	เครื่องเจียร์ไฟฟ้า	2104003	"4	ผรม.บุญมี	STECON	25/4/2022	31/5/2022	ผ่าน
8	เครื่องเจียร์ไฟฟ้า	912179	"4	ชุดทักษิณ	STECON	25/4/2022	31/5/2022	ผ่าน
8	เครื่องเจียร์ไฟฟ้า	912203	"4	ชุดทักษิณ	STECON	25/4/2022	31/5/2022	ผ่าน
8	เครื่องเจียร์ไฟฟ้า	2003012	"4	ผรม.เรวดี	STECON	25/4/2022	31/5/2022	ผ่าน
8	เครื่องเจียร์ไฟฟ้า	01	"4	ผรม.เรวดี	STECON	25/4/2022	31/5/2022	ผ่าน
8	เครื่องเจียร์ไฟฟ้า	003012	"4	ผรม.เรวดี	STECON	25/4/2022	31/5/2022	ผ่าน
8	เครื่องเจียร์ไฟฟ้า	103013	"4	ผรม.เรวดี	STECON	25/4/2022	31/5/2022	ผ่าน
8	เครื่องเจียร์ไฟฟ้า	911030	"4	ผรม.ดำเกิง	STECON	25/4/2022	31/5/2022	ผ่าน

เดือน : พฤษภาคม 2565 / May 2022

ตารางสรุปอุปกรณ์ไฟฟ้าที่ผ่านการตรวจสอบในหน่วยงาน โครงการโรงไฟฟ้าปลวกแดง (J.2524-0-C)

ที่	ประเภทอุปกรณ์ไฟฟ้า	หมายเลขอุปกรณ์	ขนาด	สังกัด/ชุด	บริษัท	วันที่ตรวจสอบ	ตรวจสอบครั้งต่อไป	หมายเหตุ
8	เครื่องเจียร์ไฟฟ้า	912002	"4	ผรม.ดำเกิง	STECON	25/4/2022	31/5/2022	ผ่าน
8	เครื่องเจียร์ไฟฟ้า	2103032	"4	ผรม.ดำเกิง	STECON	25/4/2022	31/5/2022	ผ่าน
8	เครื่องเจียร์ไฟฟ้า	96811	"4	ผรม.ภาคภูมิ	STECON	25/4/2022	31/5/2022	ผ่าน
8	เครื่องเจียร์ไฟฟ้า	187035	"4	ผรม.สาธร	STECON	25/4/2022	31/5/2022	ผ่าน
8	เครื่องเจียร์ไฟฟ้า	8009045	"4	ผรม.สาธร	STECON	25/4/2022	31/5/2022	ผ่าน
8	เครื่องเจียร์ไฟฟ้า	01	"4	ชุดดำรง	STECON	25/4/2022	31/5/2022	ผ่าน
8	เครื่องเจียร์ไฟฟ้า	03	"4	ผรม.สิทัต	STECON	25/4/2022	31/5/2022	ผ่าน
8	เครื่องเจียร์ไฟฟ้า	909043	"4	ผรม.บัวลอย	STECON	25/4/2022	31/5/2022	ผ่าน
8	เครื่องเจียร์ไฟฟ้า	40004	"4	ผรม.บัวลอย	STECON	25/4/2022	31/5/2022	ผ่าน
8	เครื่องเจียร์ไฟฟ้า	2104017	"4	ผรม.บัวลอย	STECON	25/4/2022	31/5/2022	ผ่าน
8	เครื่องเจียร์ไฟฟ้า	2104011	"4	ผรม.บัวลอย	STECON	25/4/2022	31/5/2022	ผ่าน
8	เครื่องเจียร์ไฟฟ้า	910042	"4	ชุดจำนงค์	STECON	25/4/2022	31/5/2022	ผ่าน
8	เครื่องเจียร์ไฟฟ้า	910064	"4	ชุดจำนงค์	STECON	25/4/2022	31/5/2022	ผ่าน
8	เครื่องเจียร์ไฟฟ้า	912057	"4	ชุดจำนงค์	STECON	25/4/2022	31/5/2022	ผ่าน
8	เครื่องเจียร์ไฟฟ้า	04553	"4	ชุดจำนงค์	STECON	25/4/2022	31/5/2022	ผ่าน
8	เครื่องเจียร์ไฟฟ้า	910004	"4	ผรม.ไมตรี	STECON	25/4/2022	31/5/2022	ผ่าน
8	เครื่องเจียร์ไฟฟ้า	2104005	"4	ผรม.ดอนเมือง	STECON	25/4/2022	31/5/2022	ผ่าน
8	เครื่องเจียร์ไฟฟ้า	2104019	"4	ผรม.เกรียงศักดิ์	STECON	25/4/2022	31/5/2022	ผ่าน
8	เครื่องเจียร์ไฟฟ้า	2104015	"4	ผรม.ประยูร	STECON	25/4/2022	31/5/2022	ผ่าน
8	เครื่องเจียร์ไฟฟ้า	2104018	"4	ผรม.ประยูร	STECON	25/4/2022	31/5/2022	ผ่าน
8	เครื่องเจียร์ไฟฟ้า	016	"4	ผรม.PJR	STECON	25/4/2022	31/5/2022	ผ่าน

เดือน : พฤษภาคม 2565 / May 2022

ตารางสรุปอุปกรณ์ไฟฟ้าที่ผ่านการตรวจสอบในหน่วยงาน โครงการโรงไฟฟ้าปลวกแดง (J.2524-0-C)

ที่	ประเภทอุปกรณ์ไฟฟ้า	หมายเลขอุปกรณ์	ขนาด	สังกัด/ชุด	บริษัท	วันที่ตรวจสอบ	ตรวจสอบครั้งต่อไป	หมายเหตุ
8	เครื่องเจียร์ไฟฟ้า	011	"4	ผรม.PJR	STECON	25/4/2022	31/5/2022	ผ่าน
8	เครื่องเจียร์ไฟฟ้า	012	"4	ผรม.PJR	STECON	25/4/2022	31/5/2022	ผ่าน
8	เครื่องเจียร์ไฟฟ้า	013	"4	ผรม.PJR	STECON	25/4/2022	31/5/2022	ผ่าน
8	เครื่องเจียร์ไฟฟ้า	014	"4	ผรม.PJR	STECON	25/4/2022	31/5/2022	ผ่าน
8	เครื่องเจียร์ไฟฟ้า	015	"4	ผรม.PJR	STECON	25/4/2022	31/5/2022	ผ่าน
8	เครื่องเจียร์ไฟฟ้า	006	"4	ผรม.PJR	STECON	25/4/2022	31/5/2022	ผ่าน
8	เครื่องเจียร์ไฟฟ้า	007	"4	ผรม.PJR	STECON	25/4/2022	31/5/2022	ผ่าน
8	เครื่องเจียร์ไฟฟ้า	008	"4	ผรม.PJR	STECON	25/4/2022	31/5/2022	ผ่าน
8	เครื่องเจียร์ไฟฟ้า	009	"4	ผรม.PJR	STECON	25/4/2022	31/5/2022	ผ่าน
8	เครื่องเจียร์ไฟฟ้า	010	"4	ผรม.PJR	STECON	25/4/2022	31/5/2022	ผ่าน
8	เครื่องเจียร์ไฟฟ้า	001	"4	ผรม.PJR	STECON	25/4/2022	31/5/2022	ผ่าน
8	เครื่องเจียร์ไฟฟ้า	002	"4	ผรม.PJR	STECON	25/4/2022	31/5/2022	ผ่าน
8	เครื่องเจียร์ไฟฟ้า	003	"4	ผรม.PJR	STECON	25/4/2022	31/5/2022	ผ่าน
8	เครื่องเจียร์ไฟฟ้า	004	"4	ผรม.PJR	STECON	25/4/2022	31/5/2022	ผ่าน
8	เครื่องเจียร์ไฟฟ้า	005	"4	ผรม.PJR	STECON	25/4/2022	31/5/2022	ผ่าน
8	เครื่องเจียร์ไฟฟ้า	912032	"4	ชุดเกรียงไกร	STECON	25/4/2022	31/5/2022	ผ่าน
8	เครื่องเจียร์ไฟฟ้า	0190	"4	ชุดเกรียงไกร	STECON	25/4/2022	31/5/2022	ผ่าน
8	เครื่องเจียร์ไฟฟ้า	2104018	"4	ผรม.ประยูร เมฆตั้ง	STECON	25/4/2022	31/5/2022	ผ่าน
8	เครื่องเจียร์ไฟฟ้า	210415	"4	ผรม.ประยูร เมฆตั้ง	STECON	25/4/2022	31/5/2022	ผ่าน
8	เครื่องเจียร์ไฟฟ้า	02	"4	ผรม.ปักาศิต	STECON	25/4/2022	31/5/2022	ผ่าน
8	เครื่องเจียร์ไฟฟ้า	2104014	"4	ผรม.อาคม	STECON	25/4/2022	31/5/2022	ผ่าน

เดือน : พฤษภาคม 2565 / May 2022

ตารางสรุปอุปกรณ์ไฟฟ้าที่ผ่านการตรวจสอบในหน่วยงาน โครงการโรงไฟฟ้าปลวกแดง (J.2524-0-C)

ที่	ประเภทอุปกรณ์ไฟฟ้า	หมายเลขอุปกรณ์	ขนาด	สังกัด/ชุด	บริษัท	วันที่ตรวจสอบ	ตรวจสอบครั้งต่อไป	หมายเหตุ
8	เครื่องเจียร์ไฟฟ้า	9049	"4	ชุดเนศวร	STECON	25/4/2022	31/5/2022	ผ่าน
8	เครื่องเจียร์ไฟฟ้า	2009044	"4	ชุดเนศวร	STECON	25/4/2022	31/5/2022	ผ่าน
8	เครื่องเจียร์ไฟฟ้า	41400027	"4	ชุดสาธิต	STECON	25/4/2022	31/5/2022	ผ่าน
8	เครื่องเจียร์ไฟฟ้า	2101008	"4	ชุดนิยม จันทร์อยู่	STECON	25/4/2022	31/5/2022	ผ่าน
8	เครื่องเจียร์ไฟฟ้า	2103035	"4	ชุดนิยม จันทร์อยู่	STECON	25/4/2022	31/5/2022	ผ่าน
8	เครื่องเจียร์ไฟฟ้า	2103037	"4	ชุดนิยม จันทร์อยู่	STECON	25/4/2022	31/5/2022	ผ่าน
8	เครื่องเจียร์ไฟฟ้า	2103019	"4	ชุดนิยม จันทร์อยู่	STECON	25/4/2022	31/5/2022	ผ่าน
8	เครื่องเจียร์ไฟฟ้า	2103004	"4	ชุดนิยม จันทร์อยู่	STECON	25/4/2022	31/5/2022	ผ่าน
8	เครื่องเจียร์ไฟฟ้า	911111	"4	ผรม.สุจินดา	STECON	25/4/2022	31/5/2022	ผ่าน
8	เครื่องเจียร์ไฟฟ้า	2104012	"4	ชุดเรืองศิลป์	STECON	25/4/2022	31/5/2022	ผ่าน
8	เครื่องเจียร์ไฟฟ้า	2103021	"4	ชุดเรืองศิลป์	STECON	25/4/2022	31/5/2022	ผ่าน
8	เครื่องเจียร์ไฟฟ้า	01	"4	ผรม.สุวัฒน์	STECON	25/4/2022	31/5/2022	ผ่าน
8	เครื่องเจียร์ไฟฟ้า	706788	"4	ชุดคำมูล	STECON	25/4/2022	31/5/2022	ผ่าน
8	เครื่องเจียร์ไฟฟ้า	910020	"4	ชุดคำมูล	STECON	25/4/2022	31/5/2022	ผ่าน
8	เครื่องเจียร์ไฟฟ้า	01	"4	ผรม.กิตติยา	STECON	25/4/2022	31/5/2022	ผ่าน
8	เครื่องเจียร์ไฟฟ้า	02	"4	ผรม.กิตติยา	STECON	25/4/2022	31/5/2022	ผ่าน
8	เครื่องเจียร์ไฟฟ้า	03	"4	ผรม.กิตติยา	STECON	25/4/2022	31/5/2022	ผ่าน
8	เครื่องเจียร์ไฟฟ้า	04	"4	ผรม.กิตติยา	STECON	25/4/2022	31/5/2022	ผ่าน
8	เครื่องเจียร์ไฟฟ้า	10	"4	ผรม.สงวน	STECON	25/4/2022	31/5/2022	ผ่าน
8	เครื่องเจียร์ไฟฟ้า	2103016	"4	ชุดอุเทน	STECON	25/4/2022	31/5/2022	ผ่าน
8	เครื่องเจียร์ไฟฟ้า	001	"4	ชุดอุเทน	STECON	25/4/2022	31/5/2022	ผ่าน

บริษัท ซิโน-ไทย เอ็นจีเนียริ่ง แอนด์ คอนสตรักชั่น จำกัด (มหาชน) J.2524-0-C/SF82-018 : 01/02/63
SINO-THAI ENGINEERING & CONSTRUCTION PUBLIC COMPANY LIMITED

เดือน : พฤษภาคม 2565 / May 2022

ตารางสรุปอุปกรณ์ไฟฟ้าที่ผ่านการตรวจสอบในหน่วยงาน โครงการโรงไฟฟ้าปลวกแดง (J.2524-0-C)

ที่	ประเภทอุปกรณ์ไฟฟ้า	หมายเลขอุปกรณ์	ขนาด	สังกัด/ชุด	บริษัท	วันที่ตรวจสอบ	ตรวจสอบครั้งต่อไป	หมายเหตุ
8	เครื่องเจียร์ไฟฟ้า	8030394	"4	ชุดอำนาจ	STECON	25/4/2022	31/5/2022	ผ่าน
8	เครื่องเจียร์ไฟฟ้า	450574	"4	ชุดอำนาจ	STECON	25/4/2022	31/5/2022	ผ่าน
8	เครื่องเจียร์ไฟฟ้า	48882	"4	ชุดอำนาจ	STECON	25/4/2022	31/5/2022	ผ่าน
8	เครื่องเจียร์ไฟฟ้า	001	"4	ผรม.สมศักดิ์ คิดถูก	STECON	25/4/2022	31/5/2022	ผ่าน
8	เครื่องเจียร์ไฟฟ้า	2104007	"4	ผรม.สมศักดิ์ คิดถูก	STECON	25/4/2022	31/5/2022	ผ่าน
8	เครื่องเจียร์ไฟฟ้า	2103017	"4	ผรม.สมศักดิ์ คิดถูก	STECON	25/4/2022	31/5/2022	ผ่าน
8	เครื่องเจียร์ไฟฟ้า	2104021	"4	ผรม.สมศักดิ์ คิดถูก	STECON	25/4/2022	31/5/2022	ผ่าน
8	เครื่องเจียร์ไฟฟ้า	02	"4	ผรม.สิทัต	STECON	25/4/2022	31/5/2022	ผ่าน
8	เครื่องเจียร์ไฟฟ้า	03	"4	ผรม.สิทัต	STECON	25/4/2022	31/5/2022	ผ่าน
8	เครื่องเจียร์ไฟฟ้า	01	"4	ผรม.บุตรดี	STECON	25/4/2022	31/5/2022	ผ่าน
8	เครื่องเจียร์ไฟฟ้า	18556	"4	ผรม.บุตรดี	STECON	25/4/2022	31/5/2022	ผ่าน
8	เครื่องเจียร์ไฟฟ้า	013	"4	ผรม.JRW	STECON	25/4/2022	31/5/2022	ผ่าน
8	เครื่องเจียร์ไฟฟ้า	014	"4	ผรม.JRW	STECON	25/4/2022	31/5/2022	ผ่าน
8	เครื่องเจียร์ไฟฟ้า	2104023	"4	ชุดสุดใจ	STECON	25/4/2022	31/5/2022	ผ่าน
8	เครื่องเจียร์ไฟฟ้า	2003003	"4	ชุดณรงค์วัฒน์	STECON	25/4/2022	31/5/2022	ผ่าน
8	เครื่องเจียร์ไฟฟ้า	703782	"4	ชุดณรงค์วัฒน์	STECON	25/4/2022	31/5/2022	ผ่าน
8	เครื่องเจียร์ไฟฟ้า	912187	"4	ชุดณรงค์วัฒน์	STECON	25/4/2022	31/5/2022	ผ่าน
8	เครื่องเจียร์ไฟฟ้า	2104024	"4	ชุดณรงค์วัฒน์	STECON	25/4/2022	31/5/2022	ผ่าน
8	เครื่องเจียร์ไฟฟ้า	11015	"4	ชุดวิทยา	STECON	25/4/2022	31/5/2022	ผ่าน
8	เครื่องเจียร์ไฟฟ้า	117	"4	ผรม.SRT	STECON	25/4/2022	31/5/2022	ผ่าน
8	เครื่องเจียร์ไฟฟ้า	118	"4	ผรม.SRT	STECON	25/4/2022	31/5/2022	ผ่าน

บริษัท ซิโน-ไทย เอ็นจีเนียริ่ง แอนด์ คอนสตรักชั่น จำกัด (มหาชน) J.2524-0-C/SF82-018 : 01/02/63
SINO-THAI ENGINEERING & CONSTRUCTION PUBLIC COMPANY LIMITED

เดือน : พฤษภาคม 2565 / May 2022

ตารางสรุปอุปกรณ์ไฟฟ้าที่ผ่านการตรวจสอบในหน่วยงาน โครงการโรงไฟฟ้าปลวกแดง (J.2524-0-C)

ที่	ประเภทอุปกรณ์ไฟฟ้า	หมายเลขอุปกรณ์	ขนาด	สังกัด/ชุด	บริษัท	วันที่ตรวจสอบ	ตรวจสอบครั้งต่อไป	หมายเหตุ
8	เครื่องเจียร์ไฟฟ้า	119	"4	ผรม.SRT	STECON	25/4/2022	31/5/2022	ผ่าน
8	เครื่องเจียร์ไฟฟ้า	803025	"4	ชุดปัญญา น้อยพรมมา	STECON	25/4/2022	31/5/2022	ผ่าน
8	เครื่องเจียร์ไฟฟ้า	712666	"4	ชุดปัญญา น้อยพรมมา	STECON	25/4/2022	31/5/2022	ผ่าน
8	เครื่องเจียร์ไฟฟ้า	2103020	"4	ชุดวิชัย ชูรัตน์	STECON	25/4/2022	31/5/2022	ผ่าน
8	เครื่องเจียร์ไฟฟ้า	909061	"4	ชุดวิชัย ชูรัตน์	STECON	25/4/2022	31/5/2022	ผ่าน
8	เครื่องเจียร์ไฟฟ้า	2103006	"4	ชุดวิชัย ชูรัตน์	STECON	25/4/2022	31/5/2022	ผ่าน
8	เครื่องเจียร์ไฟฟ้า	909040	"4	ผรม.ประนอม	STECON	25/4/2022	31/5/2022	ผ่าน
8	เครื่องเจียร์ไฟฟ้า	712666	"4	ผรม.บุญช่วย สระแก้ว	STECON	25/4/2022	31/5/2022	ผ่าน
8	เครื่องเจียร์ไฟฟ้า	803025	"4	ผรม.บุญช่วย สระแก้ว	STECON	25/4/2022	31/5/2022	ผ่าน
8	เครื่องเจียร์ไฟฟ้า	004982	"4	ผรม.ไกร	STECON	25/4/2022	31/5/2022	ผ่าน
8	เครื่องเจียร์ไฟฟ้า	03026	"4	ผรม.ไกร	STECON	25/4/2022	31/5/2022	ผ่าน
8	เครื่องเจียร์ไฟฟ้า	711042	"4	ชุดสานิตย์ ผิวจันทร์	STECON	25/4/2022	31/5/2022	ผ่าน
8	เครื่องเจียร์ไฟฟ้า	2011018	"4	ชุดสานิตย์ ผิวจันทร์	STECON	25/4/2022	31/5/2022	ผ่าน
8	เครื่องเจียร์ไฟฟ้า	912043	"4	ชุดบุญจันทร์	STECON	25/4/2022	31/5/2022	ผ่าน
8	เครื่องเจียร์ไฟฟ้า	2104020	"4	ชุดบุญจันทร์	STECON	25/4/2022	31/5/2022	ผ่าน
8	เครื่องเจียร์ไฟฟ้า	017	"4	ผรม.AK & PT	STECON	25/4/2022	31/5/2022	ผ่าน
8	เครื่องเจียร์ไฟฟ้า	018	"4	ผรม.AK & PT	STECON	25/4/2022	31/5/2022	ผ่าน
8	เครื่องเจียร์ไฟฟ้า	019	"4	ผรม.AK & PT	STECON	25/4/2022	31/5/2022	ผ่าน
8	เครื่องเจียร์ไฟฟ้า	001	"4	ผรม.AK & PT	STECON	25/4/2022	31/5/2022	ผ่าน
8	เครื่องเจียร์ไฟฟ้า	011	"4	ผรม.AK & PT	STECON	25/4/2022	31/5/2022	ผ่าน
8	เครื่องเจียร์ไฟฟ้า	197091	"4	ผรม.ทวีชัย	STECON	25/4/2022	31/5/2022	ผ่าน

บริษัท ซิโน-ไทย เอ็นจีเนียริ่ง แอนด์ คอนสตรักชั่น จำกัด (มหาชน) J.2524-0-C/SF82-018 : 01/02/63
SINO-THAI ENGINEERING & CONSTRUCTION PUBLIC COMPANY LIMITED

เดือน : พฤษภาคม 2565 / May 2022

ตารางสรุปอุปกรณ์ไฟฟ้าที่ผ่านการตรวจสอบในหน่วยงาน โครงการโรงไฟฟ้าปลวกแดง (J.2524-0-C)

ที่	ประเภทอุปกรณ์ไฟฟ้า	หมายเลขอุปกรณ์	ขนาด	สังกัด/ชุด	บริษัท	วันที่ตรวจสอบ	ตรวจสอบครั้งต่อไป	หมายเหตุ
8	เครื่องเจียร์ไฟฟ้า	909049	"4	ผรม.ทวีชัย	STECON	25/4/2022	31/5/2022	ผ่าน
8	เครื่องเจียร์ไฟฟ้า	9012004	"4	ชุดทัยมิตร	STECON	25/4/2022	31/5/2022	ผ่าน
8	เครื่องเจียร์ไฟฟ้า	909046	"4	ชุดทัยมิตร	STECON	25/4/2022	31/5/2022	ผ่าน
8	เครื่องเจียร์ไฟฟ้า	2005014	"4	ชุดทัยมิตร	STECON	25/4/2022	31/5/2022	ผ่าน
8	เครื่องเจียร์ไฟฟ้า	40005	"4	ชุดทัยมิตร	STECON	25/4/2022	31/5/2022	ผ่าน
8	เครื่องเจียร์ไฟฟ้า	167	"4	ผรม.SRT	STECON	25/4/2022	31/5/2022	ผ่าน
8	เครื่องเจียร์ไฟฟ้า	168	"4	ผรม.SRT	STECON	25/4/2022	31/5/2022	ผ่าน
8	เครื่องเจียร์ไฟฟ้า	165	"4	ผรม.SRT	STECON	25/4/2022	31/5/2022	ผ่าน
8	เครื่องเจียร์ไฟฟ้า	166	"4	ผรม.SRT	STECON	25/4/2022	31/5/2022	ผ่าน
รวม	**366**	**รายการ**						

เดือน : พฤษภาคม 2565 / May 2022

ตารางสรุปอุปกรณ์ไฟฟ้าที่ผ่านการตรวจสอบในหน่วยงาน โครงการโรงไฟฟ้าปลวกแดง (J.2524-0-C)

ที่	ประเภทอุปกรณ์ไฟฟ้า	หมายเลขอุปกรณ์	ขนาด	สังกัด/ชุด	บริษัท	วันที่ตรวจสอบ	ตรวจสอบครั้งต่อไป	หมายเหตุ
9	เครื่องเจียร์ไฟฟ้า	9110015	"7	ชุดสมศักดิ์	STECON	25/4/2022	31/5/2022	ผ่าน
9	เครื่องเจียร์ไฟฟ้า	2103011	"7	ชุดสมศักดิ์	STECON	25/4/2022	31/5/2022	ผ่าน
9	เครื่องเจียร์ไฟฟ้า	03008	"7	ผรม.ดวงชัวัน	STECON	25/4/2022	31/5/2022	ผ่าน
9	เครื่องเจียร์ไฟฟ้า	001	"7	SSL	STECON	25/4/2022	31/5/2022	ผ่าน
9	เครื่องเจียร์ไฟฟ้า	2105009	"7	ผรม.ร่มฟ้า	STECON	25/4/2022	31/5/2022	ผ่าน
9	เครื่องเจียร์ไฟฟ้า	001	"7	ผรม.ฟิฟทีน	STECON	25/4/2022	31/5/2022	ผ่าน
9	เครื่องเจียร์ไฟฟ้า	002	"7	ผรม.ฟิฟทีน	STECON	25/4/2022	31/5/2022	ผ่าน
9	เครื่องเจียร์ไฟฟ้า	003	"7	ผรม.ฟิฟทีน	STECON	25/4/2022	31/5/2022	ผ่าน
9	เครื่องเจียร์ไฟฟ้า	004	"7	ผรม.ฟิฟทีน	STECON	25/4/2022	31/5/2022	ผ่าน
9	เครื่องเจียร์ไฟฟ้า	005	"7	ผรม.ฟิฟทีน	STECON	25/4/2022	31/5/2022	ผ่าน
9	เครื่องเจียร์ไฟฟ้า	006	"7	ผรม.ฟิฟทีน	STECON	25/4/2022	31/5/2022	ผ่าน
9	เครื่องเจียร์ไฟฟ้า	7190	"7	ผรม.ปกาศิต	STECON	25/4/2022	31/5/2022	ผ่าน
9	เครื่องเจียร์ไฟฟ้า	005017	"7	GT-1	STECON	25/4/2022	31/5/2022	ผ่าน
9	เครื่องเจียร์ไฟฟ้า	24598	"7	GT-1	STECON	25/4/2022	31/5/2022	ผ่าน
9	เครื่องเจียร์ไฟฟ้า	910021	"7	SHOP M/C	STECON	25/4/2022	31/5/2022	ผ่าน
9	เครื่องเจียร์ไฟฟ้า	893008	"7	SHOP M/C	STECON	25/4/2022	31/5/2022	ผ่าน
9	เครื่องเจียร์ไฟฟ้า	2001040	"7	ชุดมนูญ	STECON	25/4/2022	31/5/2022	ผ่าน
9	เครื่องเจียร์ไฟฟ้า	99241	"7	ชุดมนัส	STECON	25/4/2022	31/5/2022	ผ่าน
9	เครื่องเจียร์ไฟฟ้า	01	"7	ผรม.ฟิฟทีน	STECON	25/4/2022	31/5/2022	ผ่าน
9	เครื่องเจียร์ไฟฟ้า	02	"7	ผรม.ฟิฟทีน	STECON	25/4/2022	31/5/2022	ผ่าน
9	เครื่องเจียร์ไฟฟ้า	03	"7	ผรม.ฟิฟทีน	STECON	25/4/2022	31/5/2022	ผ่าน
9	เครื่องเจียร์ไฟฟ้า	811026	"7	บ่อล่าง	STECON	25/4/2022	31/5/2022	ผ่าน
9	เครื่องเจียร์ไฟฟ้า	911001	"7	ชุดวิทูล	STECON	25/4/2022	31/5/2022	ผ่าน

เดือน : พฤษภาคม 2565 / May 2022

ตารางสรุปอุปกรณ์ไฟฟ้าที่ผ่านการตรวจสอบในหน่วยงาน โครงการโรงไฟฟ้าปลวกแดง (J.2524-0-C)

ที่	ประเภทอุปกรณ์ไฟฟ้า	หมายเลขอุปกรณ์	ขนาด	สังกัด/ชุด	บริษัท	วันที่ตรวจสอบ	ตรวจสอบครั้งต่อไป	หมายเหตุ
9	เครื่องเจียร์ไฟฟ้า	910033	"7	ชุดชุปนิวัฒน์	STECON	25/4/2022	31/5/2022	ผ่าน
9	เครื่องเจียร์ไฟฟ้า	005017	"7	Block 1	STECON	25/4/2022	31/5/2022	ผ่าน
9	เครื่องเจียร์ไฟฟ้า	24598	"7	Block 1	STECON	25/4/2022	31/5/2022	ผ่าน
9	เครื่องเจียร์ไฟฟ้า	909014	"7	ชุดนที	STECON	25/4/2022	31/5/2022	ผ่าน
9	เครื่องเจียร์ไฟฟ้า	811021	"7	ชุดจิรศักดิ์	STECON	25/4/2022	31/5/2022	ผ่าน
9	เครื่องเจียร์ไฟฟ้า	901005	"7	GIS	STECON	25/4/2022	31/5/2022	ผ่าน
9	เครื่องเจียร์ไฟฟ้า	2103014	"7	GIS	STECON	25/4/2022	31/5/2022	ผ่าน
9	เครื่องเจียร์ไฟฟ้า	709241	"7	SHOP M/C	STECON	25/4/2022	31/5/2022	ผ่าน
9	เครื่องเจียร์ไฟฟ้า	910037	"7	ชุดอำนาจ	STECON	25/4/2022	31/5/2022	ผ่าน
9	เครื่องเจียร์ไฟฟ้า	91102	"7	ชุดอำนาจ	STECON	25/4/2022	31/5/2022	ผ่าน
9	เครื่องเจียร์ไฟฟ้า	910052	"7	ชุดอำนาจ	STECON	25/4/2022	31/5/2022	ผ่าน
9	เครื่องเจียร์ไฟฟ้า	01	"7	ชุดจันทร์ศรี	STECON	25/4/2022	31/5/2022	ผ่าน
9	เครื่องเจียร์ไฟฟ้า	02	"7	ชุดจันทร์ศรี	STECON	25/4/2022	31/5/2022	ผ่าน
9	เครื่องเจียร์ไฟฟ้า	03	"7	ชุดจันทร์ศรี	STECON	25/4/2022	31/5/2022	ผ่าน
9	เครื่องเจียร์ไฟฟ้า	911069	"7	ชุดเทิดศักดิ์	STECON	25/4/2022	31/5/2022	ผ่าน
9	เครื่องเจียร์ไฟฟ้า	910042	"7	ชุดเทิดศักดิ์	STECON	25/4/2022	31/5/2022	ผ่าน
9	เครื่องเจียร์ไฟฟ้า	019	"7	JRW	STECON	25/4/2022	31/5/2022	ผ่าน
9	เครื่องเจียร์ไฟฟ้า	01	"7	ผรม.อุทน	STECON	25/4/2022	31/5/2022	ผ่าน
9	เครื่องเจียร์ไฟฟ้า	02	"7	ผรม.อุทน	STECON	25/4/2022	31/5/2022	ผ่าน
9	เครื่องเจียร์ไฟฟ้า	2103014	"7	ชุดมนัส	STECON	25/4/2022	31/5/2022	ผ่าน
9	เครื่องเจียร์ไฟฟ้า	2103002	"7	ผรม.พลกร	STECON	25/4/2022	31/5/2022	ผ่าน
9	เครื่องเจียร์ไฟฟ้า	007	"7	สุวัฒน์	STECON	25/4/2022	31/5/2022	ผ่าน
9	เครื่องเจียร์ไฟฟ้า	2104015	"7	ชุดประสบพร	STECON	25/4/2022	31/5/2022	ผ่าน

เดือน : พฤษภาคม 2565 / May 2022

ตารางสรุปอุปกรณ์ไฟฟ้าที่ผ่านการตรวจสอบในหน่วยงาน โครงการโรงไฟฟ้าปลวกแดง (J.2524-0-C)

ที่	ประเภทอุปกรณ์ไฟฟ้า	หมายเลขอุปกรณ์	ขนาด	สังกัด/ชุด	บริษัท	วันที่ตรวจสอบ	ตรวจสอบครั้งต่อไป	หมายเหตุ
9	เครื่องเจียร์ไฟฟ้า	246148	"7	SHOP M/C	STECON	25/4/2022	31/5/2022	ผ่าน
9	เครื่องเจียร์ไฟฟ้า	911005	"7	SHOP M/C	STECON	25/4/2022	31/5/2022	ผ่าน
9	เครื่องเจียร์ไฟฟ้า	911006	"7	SHOP M/C	STECON	25/4/2022	31/5/2022	ผ่าน
9	เครื่องเจียร์ไฟฟ้า	005	"7	AUTP	STECON	25/4/2022	31/5/2022	ผ่าน
9	เครื่องเจียร์ไฟฟ้า	006	"7	AUTP	STECON	25/4/2022	31/5/2022	ผ่าน
9	เครื่องเจียร์ไฟฟ้า	811026	"7	เรืองศิลป์	STECON	25/4/2022	31/5/2022	ผ่าน
9	เครื่องเจียร์ไฟฟ้า	706137	"7	ชุดบุญช่วย	STECON	25/4/2022	31/5/2022	ผ่าน
9	เครื่องเจียร์ไฟฟ้า	911069	"7	ชุดเทิดศักดิ์	STECON	25/4/2022	31/5/2022	ผ่าน
9	เครื่องเจียร์ไฟฟ้า	910042	"7	ชุดเทิดศักดิ์	STECON	25/4/2022	31/5/2022	ผ่าน
9	เครื่องเจียร์ไฟฟ้า	2104008	"7	ชุดเทิดศักดิ์	STECON	25/4/2022	31/5/2022	ผ่าน
9	เครื่องเจียร์ไฟฟ้า	910037	"7	HRSG	STECON	25/4/2022	31/5/2022	ผ่าน
9	เครื่องเจียร์ไฟฟ้า	911023	"7	HRSG	STECON	25/4/2022	31/5/2022	ผ่าน
9	เครื่องเจียร์ไฟฟ้า	910052	"7	HRSG	STECON	25/4/2022	31/5/2022	ผ่าน
9	เครื่องเจียร์ไฟฟ้า	911063	"7	โซน4	STECON	25/4/2022	31/5/2022	ผ่าน
9	เครื่องเจียร์ไฟฟ้า	706172	"7	โซน4	STECON	25/4/2022	31/5/2022	ผ่าน
9	เครื่องเจียร์ไฟฟ้า	260312	"7	ชุดทัยมิตร	STECON	25/4/2022	31/5/2022	ผ่าน
9	เครื่องเจียร์ไฟฟ้า	002	"7	ผรม.จริญญา	STECON	25/4/2022	31/5/2022	ผ่าน
9	เครื่องเจียร์ไฟฟ้า	911041	"7	ชุดประพันธ์	STECON	25/4/2022	31/5/2022	ผ่าน
9	เครื่องเจียร์ไฟฟ้า	911288	"7	ชุดประพันธ์	STECON	25/4/2022	31/5/2022	ผ่าน
9	เครื่องเจียร์ไฟฟ้า	2103011	"7	สมศักดิ์	STECON	25/4/2022	31/5/2022	ผ่าน
9	เครื่องเจียร์ไฟฟ้า	01	"7	ผรม.SRT	STECON	25/4/2022	31/5/2022	ผ่าน
9	เครื่องเจียร์ไฟฟ้า	2005014	"7	Warehouse	STECON	25/4/2022	31/5/2022	ผ่าน
9	เครื่องเจียร์ไฟฟ้า	2103014	"7	ชุดมนัส	STECON	25/4/2022	31/5/2022	ผ่าน

เดือน : พฤษภาคม 2565 / May 2022

ตารางสรุปอุปกรณ์ไฟฟ้าที่ผ่านการตรวจสอบในหน่วยงาน โครงการโรงไฟฟ้าปลวกแดง (J.2524-0-C)

ที่	ประเภทอุปกรณ์ไฟฟ้า	หมายเลขอุปกรณ์	ขนาด	สังกัด/ชุด	บริษัท	วันที่ตรวจสอบ	ตรวจสอบครั้งต่อไป	หมายเหตุ
9	เครื่องเจียร์ไฟฟ้า	2003006	"7	ผรม.อนุชิต	STECON	25/4/2022	31/5/2022	ผ่าน
9	เครื่องเจียร์ไฟฟ้า	082	"7	ผรม.SRT	STECON	25/4/2022	31/5/2022	ผ่าน
9	เครื่องเจียร์ไฟฟ้า	047	"7	ผรม.SRT	STECON	25/4/2022	31/5/2022	ผ่าน
9	เครื่องเจียร์ไฟฟ้า	213005	"7	ชุดวิรัตน์ชัย	STECON	25/4/2022	31/5/2022	ผ่าน
9	เครื่องเจียร์ไฟฟ้า	01	"7	ผรม.เรวัตร	STECON	25/4/2022	31/5/2022	ผ่าน
9	เครื่องเจียร์ไฟฟ้า	906004	"7	ผรม.บุครดิ	STECON	25/4/2022	31/5/2022	ผ่าน
9	เครื่องเจียร์ไฟฟ้า	412355	"7	ชุดวะสันต์	STECON	25/4/2022	31/5/2022	ผ่าน
9	เครื่องเจียร์ไฟฟ้า	91015	"7	ชุดวะสันต์	STECON	25/4/2022	31/5/2022	ผ่าน
9	เครื่องเจียร์ไฟฟ้า	10166	-	ชุดจักรพงษ์	STECON	25/4/2022	31/5/2022	ผ่าน
9	เครื่องเจียร์ไฟฟ้า	901006	"7	ชุดจักรพงษ์	STECON	25/4/2022	31/5/2022	ผ่าน
9	เครื่องเจียร์ไฟฟ้า	811021	"7	ผรม.จิรศักดิ์	STECON	25/4/2022	31/5/2022	ผ่าน
9	เครื่องเจียร์ไฟฟ้า	910044	"7	ผรม.ไพฑูรย์	STECON	25/4/2022	31/5/2022	ผ่าน
9	เครื่องเจียร์ไฟฟ้า	706125	"7	ผรม.ชาติชาย	STECON	25/4/2022	31/5/2022	ผ่าน
9	เครื่องเจียร์ไฟฟ้า	910089	"7	ผรม.ชาติชาย	STECON	25/4/2022	31/5/2022	ผ่าน
9	เครื่องเจียร์ไฟฟ้า	706172	"7	ชุดคุ้ย	STECON	25/4/2022	31/5/2022	ผ่าน
9	เครื่องเจียร์ไฟฟ้า	2005015	"7	ผรม.ขนิษฐา	STECON	25/4/2022	31/5/2022	ผ่าน
9	เครื่องเจียร์ไฟฟ้า	2103015	"7	ผรม.วิเชียร	STECON	25/4/2022	31/5/2022	ผ่าน
9	เครื่องเจียร์ไฟฟ้า	712004	"7	ผรม.วิเชียร	STECON	25/4/2022	31/5/2022	ผ่าน
9	เครื่องเจียร์ไฟฟ้า	001	"7	ผรม.AK&PT	STECON	25/4/2022	31/5/2022	ผ่าน
9	เครื่องเจียร์ไฟฟ้า	002	"7	ผรม.AK&PT	STECON	25/4/2022	31/5/2022	ผ่าน
9	เครื่องเจียร์ไฟฟ้า	003	"7	ผรม.AK&PT	STECON	25/4/2022	31/5/2022	ผ่าน
9	เครื่องเจียร์ไฟฟ้า	004	"7	ผรม.AK&PT	STECON	25/4/2022	31/5/2022	ผ่าน
9	เครื่องเจียร์ไฟฟ้า	005	"7	ผรม.AK&PT	STECON	25/4/2022	31/5/2022	ผ่าน

เดือน : พฤษภาคม 2565 / May 2022

ตารางสรุปอุปกรณ์ไฟฟ้าที่ผ่านการตรวจสอบในหน่วยงาน โครงการโรงไฟฟ้าปลวกแดง (J.2524-0-C)

ที่	ประเภทอุปกรณ์ไฟฟ้า	หมายเลขอุปกรณ์	ขนาด	สังกัด/ชุด	บริษัท	วันที่ตรวจสอบ	ตรวจสอบครั้งต่อไป	หมายเหตุ
9	เครื่องเจียร์ไฟฟ้า	006	"7	ผรม.AK&PT	STECON	25/4/2022	31/5/2022	ผ่าน
9	เครื่องเจียร์ไฟฟ้า	007	"7	ผรม.AK&PT	STECON	25/4/2022	31/5/2022	ผ่าน
9	เครื่องเจียร์ไฟฟ้า	008	"7	ผรม.AK&PT	STECON	25/4/2022	31/5/2022	ผ่าน
9	เครื่องเจียร์ไฟฟ้า	009	"7	ผรม.AK&PT	STECON	25/4/2022	31/5/2022	ผ่าน
9	เครื่องเจียร์ไฟฟ้า	910049	"7	ผรม.ประยูร	STECON	25/4/2022	31/5/2022	ผ่าน
9	เครื่องเจียร์ไฟฟ้า	910021	"7	ผรม.ภูวมินทร์	STECON	25/4/2022	31/5/2022	ผ่าน
9	เครื่องเจียร์ไฟฟ้า	803008	"7	ผรม.ภูวมินทร์	STECON	25/4/2022	31/5/2022	ผ่าน
9	เครื่องเจียร์ไฟฟ้า	906015	"7	ผรม.ทองพูล	STECON	25/4/2022	31/5/2022	ผ่าน
9	เครื่องเจียร์ไฟฟ้า	0345	"7	ผรม.ทองพูล	STECON	25/4/2022	31/5/2022	ผ่าน
9	เครื่องเจียร์ไฟฟ้า	803017	"7	ผรม.บุญมี	STECON	25/4/2022	31/5/2022	ผ่าน
9	เครื่องเจียร์ไฟฟ้า	911042	"7	ผรม.บุญมี	STECON	25/4/2022	31/5/2022	ผ่าน
9	เครื่องเจียร์ไฟฟ้า	0003	"7	ผรม.วรากรณ์	STECON	25/4/2022	31/5/2022	ผ่าน
9	เครื่องเจียร์ไฟฟ้า	911006	"7	ชุดทักษิณ	STECON	25/4/2022	31/5/2022	ผ่าน
9	เครื่องเจียร์ไฟฟ้า	911005	"7	ชุดทักษิณ	STECON	25/4/2022	31/5/2022	ผ่าน
9	เครื่องเจียร์ไฟฟ้า	1015	"7	ชุดสุริน	STECON	25/4/2022	31/5/2022	ผ่าน
9	เครื่องเจียร์ไฟฟ้า	244981	"7	ผรม.เรวดี	STECON	25/4/2022	31/5/2022	ผ่าน
9	เครื่องเจียร์ไฟฟ้า	2003001	"7	ผรม.เรวดี	STECON	25/4/2022	31/5/2022	ผ่าน
9	เครื่องเจียร์ไฟฟ้า	2005004	"7	ผรม.ดำเกิง	STECON	25/4/2022	31/5/2022	ผ่าน
9	เครื่องเจียร์ไฟฟ้า	2103007	"7	ผรม.ดำเกิง	STECON	25/4/2022	31/5/2022	ผ่าน
9	เครื่องเจียร์ไฟฟ้า	3103002	"7	ผรม.กากภูมิ	STECON	25/4/2022	31/5/2022	ผ่าน
9	เครื่องเจียร์ไฟฟ้า	2001042	"7	ผรม.สหธน	STECON	25/4/2022	31/5/2022	ผ่าน
9	เครื่องเจียร์ไฟฟ้า	81103	"7	ผรม.สิทัต	STECON	25/4/2022	31/5/2022	ผ่าน
9	เครื่องเจียร์ไฟฟ้า	2003010	"7	ผรม.บัวลอย	STECON	25/4/2022	31/5/2022	ผ่าน

เดือน : พฤษภาคม 2565 / May 2022

ตารางสรุปอุปกรณ์ไฟฟ้าที่ผ่านการตรวจสอบในหน่วยงาน โครงการโรงไฟฟ้าปลวกแดง (J.2524-0-C)

ที่	ประเภทอุปกรณ์ไฟฟ้า	หมายเลขอุปกรณ์	ขนาด	สังกัด/ชุด	บริษัท	วันที่ตรวจสอบ	ตรวจสอบครั้งต่อไป	หมายเหตุ
9	เครื่องเจียร์ไฟฟ้า	910012	"7	ชุดจำนงค์	STECON	25/4/2022	31/5/2022	ผ่าน
9	เครื่องเจียร์ไฟฟ้า	912179	"7	ผรม.ไมศรี	STECON	25/4/2022	31/5/2022	ผ่าน
9	เครื่องเจียร์ไฟฟ้า	2005046	"7	ผรม.ดอนเมือง	STECON	25/4/2022	31/5/2022	ผ่าน
9	เครื่องเจียร์ไฟฟ้า	200308	"7	ผรม.เกรียงศักดิ์	STECON	25/4/2022	31/5/2022	ผ่าน
9	เครื่องเจียร์ไฟฟ้า	91003	"7	ชุดพิรายุ	STECON	25/4/2022	31/5/2022	ผ่าน
9	เครื่องเจียร์ไฟฟ้า	001	"7	ผรม.PJR	STECON	25/4/2022	31/5/2022	ผ่าน
9	เครื่องเจียร์ไฟฟ้า	002	"7	ผรม.PJR	STECON	25/4/2022	31/5/2022	ผ่าน
9	เครื่องเจียร์ไฟฟ้า	2103006	"7	ชุดพงศกร	STECON	25/4/2022	31/5/2022	ผ่าน
9	เครื่องเจียร์ไฟฟ้า	2104010	"7	ผรม.อากม	STECON	25/4/2022	31/5/2022	ผ่าน
9	เครื่องเจียร์ไฟฟ้า	01	"7	ผรม.จิตรัตน์	STECON	25/4/2022	31/5/2022	ผ่าน
9	เครื่องเจียร์ไฟฟ้า	3001	"7	ชุดธเนศวร	STECON	25/4/2022	31/5/2022	ผ่าน
9	เครื่องเจียร์ไฟฟ้า	2103010	"7	ชุดสาธิต	STECON	25/4/2022	31/5/2022	ผ่าน
9	เครื่องเจียร์ไฟฟ้า	2003060	"7	ชุดนิยม จันทร์อยู่	STECON	25/4/2022	31/5/2022	ผ่าน
9	เครื่องเจียร์ไฟฟ้า	2005028	"7	ชุดนิยม จันทร์อยู่	STECON	25/4/2022	31/5/2022	ผ่าน
9	เครื่องเจียร์ไฟฟ้า	7103093	"7	ผรม.สุจินดา	STECON	25/4/2022	31/5/2022	ผ่าน
9	เครื่องเจียร์ไฟฟ้า	81126	"7	ชุดเรืองศิลป์	STECON	25/4/2022	31/5/2022	ผ่าน
9	เครื่องเจียร์ไฟฟ้า	007	"7	ผรม.สุรัสน์	STECON	25/4/2022	31/5/2022	ผ่าน
9	เครื่องเจียร์ไฟฟ้า	910026	"7	ชุดคำนูล	STECON	25/4/2022	31/5/2022	ผ่าน
9	เครื่องเจียร์ไฟฟ้า	2003021	"7	ชุดคำนูล	STECON	25/4/2022	31/5/2022	ผ่าน
9	เครื่องเจียร์ไฟฟ้า	2003007	"7	ผรม.ภิดศิยา	STECON	25/4/2022	31/5/2022	ผ่าน
9	เครื่องเจียร์ไฟฟ้า	707190	"7	ผรม.ภิดศิยา	STECON	25/4/2022	31/5/2022	ผ่าน
9	เครื่องเจียร์ไฟฟ้า	001	"7	ชุดอุเทน	STECON	25/4/2022	31/5/2022	ผ่าน
9	เครื่องเจียร์ไฟฟ้า	910087	"7	ชุดอำนาจ	STECON	25/4/2022	31/5/2022	ผ่าน

เดือน : พฤษภาคม 2565 / May 2022

ตารางสรุปอุปกรณ์ไฟฟ้าที่ผ่านการตรวจสอบในหน่วยงาน โครงการโรงไฟฟ้าปลวกแดง (J.2524-0-C)

ที่	ประเภทอุปกรณ์ไฟฟ้า	หมายเลขอุปกรณ์	ขนาด	สังกัด/ชุด	บริษัท	วันที่ตรวจสอบ	ตรวจสอบครั้งต่อไป	หมายเหตุ
9	เครื่องเจียร์ไฟฟ้า	910098	"7	ชุดอำนาจ	STECON	25/4/2022	31/5/2022	ผ่าน
9	เครื่องเจียร์ไฟฟ้า	910052	"7	ชุดอำนาจ	STECON	25/4/2022	31/5/2022	ผ่าน
9	เครื่องเจียร์ไฟฟ้า	2103011	"7	ผรม.สมศักดิ์ คิดถูก	STECON	25/4/2022	31/5/2022	ผ่าน
9	เครื่องเจียร์ไฟฟ้า	910015	"7	ผรม.สมศักดิ์ คิดถูก	STECON	25/4/2022	31/5/2022	ผ่าน
9	เครื่องเจียร์ไฟฟ้า	811011	"7	ผรม.สิทัต	STECON	25/4/2022	31/5/2022	ผ่าน
9	เครื่องเจียร์ไฟฟ้า	200327	"7	ผรม.บุครดี	STECON	25/4/2022	31/5/2022	ผ่าน
9	เครื่องเจียร์ไฟฟ้า	0694	"7	ผรม.บุครดี	STECON	25/4/2022	31/5/2022	ผ่าน
9	เครื่องเจียร์ไฟฟ้า	29921	"7	ผรม.บุครดี	STECON	25/4/2022	31/5/2022	ผ่าน
9	เครื่องเจียร์ไฟฟ้า	001	"7	ชุดณรงค์รัสน์	STECON	25/4/2022	31/5/2022	ผ่าน
9	เครื่องเจียร์ไฟฟ้า	2104019	"7	ชุดณรงค์รัสน์	STECON	25/4/2022	31/5/2022	ผ่าน
9	เครื่องเจียร์ไฟฟ้า	2108008	"7	ชุดวิทยา	STECON	25/4/2022	31/5/2022	ผ่าน
9	เครื่องเจียร์ไฟฟ้า	108	"7	ผรม.SRT	STECON	25/4/2022	31/5/2022	ผ่าน
9	เครื่องเจียร์ไฟฟ้า	120	"7	ผรม.SRT	STECON	25/4/2022	31/5/2022	ผ่าน
9	เครื่องเจียร์ไฟฟ้า	706737	"7	ชุดปัญญา น้อยพรมมา	STECON	25/4/2022	31/5/2022	ผ่าน
9	เครื่องเจียร์ไฟฟ้า	2003009	"7	ชุดวิชัย ชูรัตน์	STECON	25/4/2022	31/5/2022	ผ่าน
9	เครื่องเจียร์ไฟฟ้า	10067	"7	ผรม.ประนอม	STECON	25/4/2022	31/5/2022	ผ่าน
9	เครื่องเจียร์ไฟฟ้า	100006	"7	ผรม.ประนอม	STECON	25/4/2022	31/5/2022	ผ่าน
9	เครื่องเจียร์ไฟฟ้า	001	"7	ผรม.อัมพวรรณ	STECON	25/4/2022	31/5/2022	ผ่าน
9	เครื่องเจียร์ไฟฟ้า	706737	"7	ผรม.บุญช่วย สระแก้ว	STECON	25/4/2022	31/5/2022	ผ่าน
9	เครื่องเจียร์ไฟฟ้า	03008	"7	ผรม.ไกร	STECON	25/4/2022	31/5/2022	ผ่าน
9	เครื่องเจียร์ไฟฟ้า	910043	"7	ชุดบุญจันทร์	STECON	25/4/2022	31/5/2022	ผ่าน
9	เครื่องเจียร์ไฟฟ้า	010	"7	ผรม.AK & PT	STECON	25/4/2022	31/5/2022	ผ่าน
9	เครื่องเจียร์ไฟฟ้า	011	"7	ผรม.AK & PT	STECON	25/4/2022	31/5/2022	ผ่าน

เดือน : พฤษภาคม 2565 / May 2022

ตารางสรุปอุปกรณ์ไฟฟ้าที่ผ่านการตรวจสอบในหน่วยงาน โครงการโรงไฟฟ้าปลวกแดง (J.2524-0-C)

ที่	ประเภทอุปกรณ์ไฟฟ้า	หมายเลขอุปกรณ์	ขนาด	สังกัด/ชุด	บริษัท	วันที่ตรวจสอบ	ตรวจสอบครั้งต่อไป	หมายเหตุ
9	เครื่องเจียร์ไฟฟ้า	012	"7	ผรม.AK & PT	STECON	25/4/2022	31/5/2022	ผ่าน
9	เครื่องเจียร์ไฟฟ้า	2003009	"7	ผรม.ทวีชัย	STECON	25/4/2022	31/5/2022	ผ่าน
9	เครื่องเจียร์ไฟฟ้า	2103033	"7	ผรม.ทวีชัย	STECON	25/4/2022	31/5/2022	ผ่าน
9	เครื่องเจียร์ไฟฟ้า	260312	"7	ชุดทัชมิตร	STECON	25/4/2022	31/5/2022	ผ่าน
9	เครื่องเจียร์ไฟฟ้า	911044	"7	ชุดประพันธ์ ศูนย์กลาง	STECON	25/4/2022	31/5/2022	ผ่าน
9	เครื่องเจียร์ไฟฟ้า	911288	"7	ชุดประพันธ์ ศูนย์กลาง	STECON	25/4/2022	31/5/2022	ผ่าน
9	เครื่องเจียร์ไฟฟ้า	176	"7	ผรม.SRT	STECON	25/4/2022	31/5/2022	ผ่าน
รวม	168	รายการ						

เดือน : พฤษภาคม 2565 / May 2022

ตารางสรุปอุปกรณ์ไฟฟ้าที่ผ่านการตรวจสอบในหน่วยงาน โครงการโรงไฟฟ้าปลวกแดง (J.2524-0-C)

ที่	ประเภทอุปกรณ์ไฟฟ้า	หมายเลขอุปกรณ์	ขนาด	สังกัด/ชุด	บริษัท	วันที่ตรวจสอบ	ตรวจสอบครั้งต่อไป	หมายเหตุ
10	สายไฟฟ้าปลั๊กพ่วง	373	-	ชุดสมส่า	STECON	25/4/2022	31/5/2023	ผ่าน
10	สายไฟฟ้าปลั๊กพ่วง	25	-	ผรม.ดวงชีวัน	STECON	25/4/2022	31/5/2023	ผ่าน
10	สายไฟฟ้าปลั๊กพ่วง	PF-123	-	ผรม.ดวงชีวัน	STECON	25/4/2022	31/5/2023	ผ่าน
10	สายไฟฟ้าปลั๊กพ่วง	PF-125	-	ผรม.ดวงชีวัน	STECON	25/4/2022	31/5/2023	ผ่าน
10	สายไฟฟ้าปลั๊กพ่วง	20	-	ผรม.บุญทัน	STECON	25/4/2022	31/5/2023	ผ่าน
10	สายไฟฟ้าปลั๊กพ่วง	276	-	ผรม.บุญทัน	STECON	25/4/2022	31/5/2023	ผ่าน
10	สายไฟฟ้าปลั๊กพ่วง	375	-	ผรม.บุญทัน	STECON	25/4/2022	31/5/2023	ผ่าน
10	สายไฟฟ้าปลั๊กพ่วง	18	-	ผรม.บุญทัน	STECON	25/4/2022	31/5/2023	ผ่าน
10	สายไฟฟ้าปลั๊กพ่วง	19	-	ผรม.บุญทัน	STECON	25/4/2022	31/5/2023	ผ่าน
10	สายไฟฟ้าปลั๊กพ่วง	01	-	ผรม.สายบัว	STECON	25/4/2022	31/5/2023	ผ่าน
10	สายไฟฟ้าปลั๊กพ่วง	02	-	ผรม.สายบัว	STECON	25/4/2022	31/5/2023	ผ่าน
10	สายไฟฟ้าปลั๊กพ่วง	03	-	ผรม.สายบัว	STECON	25/4/2022	31/5/2023	ผ่าน
10	สายไฟฟ้าปลั๊กพ่วง	04	-	ผรม.สายบัว	STECON	25/4/2022	31/5/2023	ผ่าน
10	สายไฟฟ้าปลั๊กพ่วง	05	-	ผรม.สายบัว	STECON	25/4/2022	31/5/2023	ผ่าน
10	สายไฟฟ้าปลั๊กพ่วง	06	-	ผรม.สายบัว	STECON	25/4/2022	31/5/2023	ผ่าน
10	สายไฟฟ้าปลั๊กพ่วง	07	-	ผรม.สายบัว	STECON	25/4/2022	31/5/2023	ผ่าน
10	สายไฟฟ้าปลั๊กพ่วง	08	-	ผรม.สายบัว	STECON	25/4/2022	31/5/2023	ผ่าน
10	สายไฟฟ้าปลั๊กพ่วง	101	-	SSL	STECON	25/4/2022	31/5/2023	ผ่าน
10	สายไฟฟ้าปลั๊กพ่วง	001	-	SSL	STECON	25/4/2022	31/5/2023	ผ่าน
10	สายไฟฟ้าปลั๊กพ่วง	006	-	SSL	STECON	25/4/2022	31/5/2023	ผ่าน
10	สายไฟฟ้าปลั๊กพ่วง	007	-	SSL	STECON	25/4/2022	31/5/2023	ผ่าน

บริษัท ซิโน-ไทย เอ็นจีเนียริ่ง แอนด์ คอนสตรักชั่น จำกัด (มหาชน) J.2524-0-C/SF82-018 : 01/02/63
SINO-THAI ENGINEERING & CONSTRUCTION PUBLIC COMPANY LIMITED

เดือน : พฤษภาคม 2565 / May 2022

ตารางสรุปอุปกรณ์ไฟฟ้าที่ผ่านการตรวจสอบในหน่วยงาน โครงการโรงไฟฟ้าปลวกแดง (J.2524-0-C)

ที่	ประเภทอุปกรณ์ไฟฟ้า	หมายเลขอุปกรณ์	ขนาด	สังกัด/ชุด	บริษัท	วันที่ตรวจสอบ	ตรวจสอบครั้งต่อไป	หมายเหตุ
10	สายไฟฟ้าปลั๊กพ่วง	002	-	SSL	STECON	25/4/2022	31/5/2023	ผ่าน
10	สายไฟฟ้าปลั๊กพ่วง	013	-	SSL	STECON	25/4/2022	31/5/2023	ผ่าน
10	สายไฟฟ้าปลั๊กพ่วง	014	-	SSL	STECON	25/4/2022	31/5/2023	ผ่าน
10	สายไฟฟ้าปลั๊กพ่วง	015	-	SSL	STECON	25/4/2022	31/5/2023	ผ่าน
10	สายไฟฟ้าปลั๊กพ่วง	01	-	ผรม.ฟิฟทีน	STECON	25/4/2022	31/5/2023	ผ่าน
10	สายไฟฟ้าปลั๊กพ่วง	02	-	ผรม.ฟิฟทีน	STECON	25/4/2022	31/5/2023	ผ่าน
10	สายไฟฟ้าปลั๊กพ่วง	03	-	ผรม.ฟิฟทีน	STECON	25/4/2022	31/5/2023	ผ่าน
10	สายไฟฟ้าปลั๊กพ่วง	04	-	ผรม.ฟิฟทีน	STECON	25/4/2022	31/5/2023	ผ่าน
10	สายไฟฟ้าปลั๊กพ่วง	05	-	ผรม.ฟิฟทีน	STECON	25/4/2022	31/5/2023	ผ่าน
10	สายไฟฟ้าปลั๊กพ่วง	06	-	ผรม.ฟิฟทีน	STECON	25/4/2022	31/5/2023	ผ่าน
10	สายไฟฟ้าปลั๊กพ่วง	001	-	โค้ทดิ้งโซลูชั่น	STECON	25/4/2022	31/5/2023	ผ่าน
10	สายไฟฟ้าปลั๊กพ่วง	002	-	โค้ทดิ้งโซลูชั่น	STECON	25/4/2022	31/5/2023	ผ่าน
10	สายไฟฟ้าปลั๊กพ่วง	003	-	โค้ทดิ้งโซลูชั่น	STECON	25/4/2022	31/5/2023	ผ่าน
10	สายไฟฟ้าปลั๊กพ่วง	004	-	โค้ทดิ้งโซลูชั่น	STECON	25/4/2022	31/5/2023	ผ่าน
10	สายไฟฟ้าปลั๊กพ่วง	005	-	โค้ทดิ้งโซลูชั่น	STECON	25/4/2022	31/5/2023	ผ่าน
10	สายไฟฟ้าปลั๊กพ่วง	006	-	โค้ทดิ้งโซลูชั่น	STECON	25/4/2022	31/5/2023	ผ่าน
10	สายไฟฟ้าปลั๊กพ่วง	007	-	โค้ทดิ้งโซลูชั่น	STECON	25/4/2022	31/5/2023	ผ่าน
10	สายไฟฟ้าปลั๊กพ่วง	008	-	โค้ทดิ้งโซลูชั่น	STECON	25/4/2022	31/5/2023	ผ่าน
10	สายไฟฟ้าปลั๊กพ่วง	009	-	โค้ทดิ้งโซลูชั่น	STECON	25/4/2022	31/5/2023	ผ่าน
10	สายไฟฟ้าปลั๊กพ่วง	010	-	โค้ทดิ้งโซลูชั่น	STECON	25/4/2022	31/5/2023	ผ่าน
10	สายไฟฟ้าปลั๊กพ่วง	011	-	โค้ทดิ้งโซลูชั่น	STECON	25/4/2022	31/5/2023	ผ่าน

บริษัท ซิโน-ไทย เอ็นจีเนียริ่ง แอนด์ คอนสตรักชั่น จำกัด (มหาชน) J.2524-0-C/SF82-018 : 01/02/63
SINO-THAI ENGINEERING & CONSTRUCTION PUBLIC COMPANY LIMITED

เดือน : พฤษภาคม 2565 / May 2022

ตารางสรุปอุปกรณ์ไฟฟ้าที่ผ่านการตรวจสอบในหน่วยงาน โครงการโรงไฟฟ้าปลวกแดง (J.2524-0-C)

ที่	ประเภทอุปกรณ์ไฟฟ้า	หมายเลขอุปกรณ์	ขนาด	สังกัด/ชุด	บริษัท	วันที่ตรวจสอบ	ตรวจสอบครั้งต่อไป	หมายเหตุ
10	สายไฟฟ้าปลั๊กพ่วง	012	-	โค้ทดิ้งโซลูชั่น	STECON	25/4/2022	31/5/2023	ผ่าน
10	สายไฟฟ้าปลั๊กพ่วง	013	-	โค้ทดิ้งโซลูชั่น	STECON	25/4/2022	31/5/2023	ผ่าน
10	สายไฟฟ้าปลั๊กพ่วง	014	-	โค้ทดิ้งโซลูชั่น	STECON	25/4/2022	31/5/2023	ผ่าน
10	สายไฟฟ้าปลั๊กพ่วง	015	-	โค้ทดิ้งโซลูชั่น	STECON	25/4/2022	31/5/2023	ผ่าน
10	สายไฟฟ้าปลั๊กพ่วง	016	-	โค้ทดิ้งโซลูชั่น	STECON	25/4/2022	31/5/2023	ผ่าน
10	สายไฟฟ้าปลั๊กพ่วง	017	-	โค้ทดิ้งโซลูชั่น	STECON	25/4/2022	31/5/2023	ผ่าน
10	สายไฟฟ้าปลั๊กพ่วง	018	-	โค้ทดิ้งโซลูชั่น	STECON	25/4/2022	31/5/2023	ผ่าน
10	สายไฟฟ้าปลั๊กพ่วง	019	-	โค้ทดิ้งโซลูชั่น	STECON	25/4/2022	31/5/2023	ผ่าน
10	สายไฟฟ้าปลั๊กพ่วง	020	-	โค้ทดิ้งโซลูชั่น	STECON	25/4/2022	31/5/2023	ผ่าน
10	สายไฟฟ้าปลั๊กพ่วง	021	-	โค้ทดิ้งโซลูชั่น	STECON	25/4/2022	31/5/2023	ผ่าน
10	สายไฟฟ้าปลั๊กพ่วง	022	-	โค้ทดิ้งโซลูชั่น	STECON	25/4/2022	31/5/2023	ผ่าน
10	สายไฟฟ้าปลั๊กพ่วง	023	-	โค้ทดิ้งโซลูชั่น	STECON	25/4/2022	31/5/2023	ผ่าน
10	สายไฟฟ้าปลั๊กพ่วง	373	-	ชุดสมส่า	STECON	25/4/2022	31/5/2023	ผ่าน
10	สายไฟฟ้าปลั๊กพ่วง	386	-	ชุดสมส่า	STECON	25/4/2022	31/5/2023	ผ่าน
10	สายไฟฟ้าปลั๊กพ่วง	364	-	ชุดสมส่า	STECON	25/4/2022	31/5/2023	ผ่าน
10	สายไฟฟ้าปลั๊กพ่วง	385	-	ชุดสมส่า	STECON	25/4/2022	31/5/2023	ผ่าน
10	สายไฟฟ้าปลั๊กพ่วง	01	-	ชุดสักด์ดา	STECON	25/4/2022	31/5/2023	ผ่าน
10	สายไฟฟ้าปลั๊กพ่วง	02	-	ชุดสักด์ดา	STECON	25/4/2022	31/5/2023	ผ่าน
10	สายไฟฟ้าปลั๊กพ่วง	44	-	ผรม.พูลขวัญ	STECON	25/4/2022	31/5/2023	ผ่าน
10	สายไฟฟ้าปลั๊กพ่วง	45	-	ผรม.พูลขวัญ	STECON	25/4/2022	31/5/2023	ผ่าน
10	สายไฟฟ้าปลั๊กพ่วง	016	-	ชุดสมสักด์	STECON	25/4/2022	31/5/2023	ผ่าน

บริษัท ซิโน-ไทย เอ็นจีเนียริ่ง แอนด์ คอนสตรักชั่น จำกัด (มหาชน) J.2524-0-C/SF82-018 : 01/02/63
SINO-THAI ENGINEERING & CONSTRUCTION PUBLIC COMPANY LIMITED

เดือน : พฤษภาคม 2565 / May 2022

ตารางสรุปอุปกรณ์ไฟฟ้าที่ผ่านการตรวจสอบในหน่วยงาน โครงการโรงไฟฟ้าปลวกแดง (J.2524-0-C)

ที่	ประเภทอุปกรณ์ไฟฟ้า	หมายเลขอุปกรณ์	ขนาด	สังกัด/ชุด	บริษัท	วันที่ตรวจสอบ	ตรวจสอบครั้งต่อไป	หมายเหตุ
10	สายไฟฟ้าปลั๊กพ่วง	017	-	ชุดสมสักด์	STECON	25/4/2022	31/5/2023	ผ่าน
10	สายไฟฟ้าปลั๊กพ่วง	020	-	ชุดสมสักด์	STECON	25/4/2022	31/5/2023	ผ่าน
10	สายไฟฟ้าปลั๊กพ่วง	069	-	ชุดสมสักด์	STECON	25/4/2022	31/5/2023	ผ่าน
10	สายไฟฟ้าปลั๊กพ่วง	066	-	ชุดสมสักด์	STECON	25/4/2022	31/5/2023	ผ่าน
10	สายไฟฟ้าปลั๊กพ่วง	018	-	ชุดสมสักด์	STECON	25/4/2022	31/5/2023	ผ่าน
10	สายไฟฟ้าปลั๊กพ่วง	019	-	ชุดสมสักด์	STECON	25/4/2022	31/5/2023	ผ่าน
10	สายไฟฟ้าปลั๊กพ่วง	020	-	ชุดสมสักด์	STECON	25/4/2022	31/5/2023	ผ่าน
10	สายไฟฟ้าปลั๊กพ่วง	021	-	ชุดสมสักด์	STECON	25/4/2022	31/5/2023	ผ่าน
10	สายไฟฟ้าปลั๊กพ่วง	022	-	ชุดสมสักด์	STECON	25/4/2022	31/5/2023	ผ่าน
10	สายไฟฟ้าปลั๊กพ่วง	054	-	ชุดสมสักด์	STECON	25/4/2022	31/5/2023	ผ่าน
10	สายไฟฟ้าปลั๊กพ่วง	097	-	ชุดสมสักด์	STECON	25/4/2022	31/5/2023	ผ่าน
10	สายไฟฟ้าปลั๊กพ่วง	085	-	ชุดสมสักด์	STECON	25/4/2022	31/5/2023	ผ่าน
10	สายไฟฟ้าปลั๊กพ่วง	075	-	ชุดสมสักด์	STECON	25/4/2022	31/5/2023	ผ่าน
10	สายไฟฟ้าปลั๊กพ่วง	08	-	ชุดสมสักด์	STECON	25/4/2022	31/5/2023	ผ่าน
10	สายไฟฟ้าปลั๊กพ่วง	319	-	ชุดสมสักด์	STECON	25/4/2022	31/5/2023	ผ่าน
10	สายไฟฟ้าปลั๊กพ่วง	014	-	ชุดสมสักด์	STECON	25/4/2022	31/5/2023	ผ่าน
10	สายไฟฟ้าปลั๊กพ่วง	001	-	TTC	STECON	25/4/2022	31/5/2023	ผ่าน
10	สายไฟฟ้าปลั๊กพ่วง	002	-	TTC	STECON	25/4/2022	31/5/2023	ผ่าน
10	สายไฟฟ้าปลั๊กพ่วง	003	-	TTC	STECON	25/4/2022	31/5/2023	ผ่าน
10	สายไฟฟ้าปลั๊กพ่วง	004	-	TTC	STECON	25/4/2022	31/5/2023	ผ่าน
10	สายไฟฟ้าปลั๊กพ่วง	005	-	TTC	STECON	25/4/2022	31/5/2023	ผ่าน

เดือน : พฤษภาคม 2565 / May 2022

ตารางสรุปอุปกรณ์ไฟฟ้าที่ผ่านการตรวจสอบในหน่วยงาน โครงการโรงไฟฟ้าปลวกแดง (J.2524-0-C)

ที่	ประเภทอุปกรณ์ไฟฟ้า	หมายเลขอุปกรณ์	ขนาด	สังกัด/ชุด	บริษัท	วันที่ตรวจสอบ	ตรวจสอบครั้งต่อไป	หมายเหตุ
10	สายไฟฟ้าปลั๊กพ่วง	006	-	TTC	STECON	25/4/2022	31/5/2023	ผ่าน
10	สายไฟฟ้าปลั๊กพ่วง	007	-	TTC	STECON	25/4/2022	31/5/2023	ผ่าน
10	สายไฟฟ้าปลั๊กพ่วง	008	-	TTC	STECON	25/4/2022	31/5/2023	ผ่าน
10	สายไฟฟ้าปลั๊กพ่วง	009	-	TTC	STECON	25/4/2022	31/5/2023	ผ่าน
10	สายไฟฟ้าปลั๊กพ่วง	010	-	TTC	STECON	25/4/2022	31/5/2023	ผ่าน
10	สายไฟฟ้าปลั๊กพ่วง	011	-	TTC	STECON	25/4/2022	31/5/2023	ผ่าน
10	สายไฟฟ้าปลั๊กพ่วง	012	-	TTC	STECON	25/4/2022	31/5/2023	ผ่าน
10	สายไฟฟ้าปลั๊กพ่วง	013	-	TTC	STECON	25/4/2022	31/5/2023	ผ่าน
10	สายไฟฟ้าปลั๊กพ่วง	014	-	TTC	STECON	25/4/2022	31/5/2023	ผ่าน
10	สายไฟฟ้าปลั๊กพ่วง	015	-	TTC	STECON	25/4/2022	31/5/2023	ผ่าน
10	สายไฟฟ้าปลั๊กพ่วง	016	-	TTC	STECON	25/4/2022	31/5/2023	ผ่าน
10	สายไฟฟ้าปลั๊กพ่วง	01	-	ชุดช่างสี	STECON	25/4/2022	31/5/2023	ผ่าน
10	สายไฟฟ้าปลั๊กพ่วง	02	-	ชุดช่างสี	STECON	25/4/2022	31/5/2023	ผ่าน
10	สายไฟฟ้าปลั๊กพ่วง	03	-	ชุดช่างสี	STECON	25/4/2022	31/5/2023	ผ่าน
10	สายไฟฟ้าปลั๊กพ่วง	04	-	ชุดช่างสี	STECON	25/4/2022	31/5/2023	ผ่าน
10	สายไฟฟ้าปลั๊กพ่วง	05	-	ชุดช่างสี	STECON	25/4/2022	31/5/2023	ผ่าน
10	สายไฟฟ้าปลั๊กพ่วง	06	-	ชุดช่างสี	STECON	25/4/2022	31/5/2023	ผ่าน
10	สายไฟฟ้าปลั๊กพ่วง	07	-	ชุดช่างสี	STECON	25/4/2022	31/5/2023	ผ่าน
10	สายไฟฟ้าปลั๊กพ่วง	390	-	ชุดช่างสี	STECON	25/4/2022	31/5/2023	ผ่าน
10	สายไฟฟ้าปลั๊กพ่วง	106	-	ปกาศิต	STECON	25/4/2022	31/5/2023	ผ่าน
10	สายไฟฟ้าปลั๊กพ่วง	117	-	ปกาศิต	STECON	25/4/2022	31/5/2023	ผ่าน

บริษัท ซิโน-ไทย เอ็นจีเนียริ่ง แอนด์ คอนสตรักชั่น จำกัด (มหาชน) J.2524-0-C/SF82-018 : 01/02/63
SINO-THAI ENGINEERING & CONSTRUCTION PUBLIC COMPANY LIMITED

เดือน : พฤษภาคม 2565 / May 2022

ตารางสรุปอุปกรณ์ไฟฟ้าที่ผ่านการตรวจสอบในหน่วยงาน โครงการโรงไฟฟ้าปลวกแดง (J.2524-0-C)

ที่	ประเภทอุปกรณ์ไฟฟ้า	หมายเลขอุปกรณ์	ขนาด	สังกัด/ชุด	บริษัท	วันที่ตรวจสอบ	ตรวจสอบครั้งต่อไป	หมายเหตุ
10	สายไฟฟ้าปลั๊กพ่วง	75	-	ปกาศิต	STECON	25/4/2022	31/5/2023	ผ่าน
10	สายไฟฟ้าปลั๊กพ่วง	28	-	ปกาศิต	STECON	25/4/2022	31/5/2023	ผ่าน
10	สายไฟฟ้าปลั๊กพ่วง	02	-	ปกาศิต	STECON	25/4/2022	31/5/2023	ผ่าน
10	สายไฟฟ้าปลั๊กพ่วง	124	-	ปกาศิต	STECON	25/4/2022	31/5/2023	ผ่าน
10	สายไฟฟ้าปลั๊กพ่วง	123	-	ปกาศิต	STECON	25/4/2022	31/5/2023	ผ่าน
10	สายไฟฟ้าปลั๊กพ่วง	157	-	ปกาศิต	STECON	25/4/2022	31/5/2023	ผ่าน
10	สายไฟฟ้าปลั๊กพ่วง	78	-	ปกาศิต	STECON	25/4/2022	31/5/2023	ผ่าน
10	สายไฟฟ้าปลั๊กพ่วง	17	-	ปกาศิต	STECON	25/4/2022	31/5/2023	ผ่าน
10	สายไฟฟ้าปลั๊กพ่วง	722	-	ปกาศิต	STECON	25/4/2022	31/5/2023	ผ่าน
10	สายไฟฟ้าปลั๊กพ่วง	04	-	ปกาศิต	STECON	25/4/2022	31/5/2023	ผ่าน
10	สายไฟฟ้าปลั๊กพ่วง	01	-	ปกาศิต	STECON	25/4/2022	31/5/2023	ผ่าน
10	สายไฟฟ้าปลั๊กพ่วง	02	-	ปกาศิต	STECON	25/4/2022	31/5/2023	ผ่าน
10	สายไฟฟ้าปลั๊กพ่วง	03	-	ปกาศิต	STECON	25/4/2022	31/5/2023	ผ่าน
10	สายไฟฟ้าปลั๊กพ่วง	06	-	ปกาศิต	STECON	25/4/2022	31/5/2023	ผ่าน
10	สายไฟฟ้าปลั๊กพ่วง	003	-	ปกาศิต	STECON	25/4/2022	31/5/2023	ผ่าน
10	สายไฟฟ้าปลั๊กพ่วง	005	-	ปกาศิต	STECON	25/4/2022	31/5/2023	ผ่าน
10	สายไฟฟ้าปลั๊กพ่วง	115	-	ปกาศิต	STECON	25/4/2022	31/5/2023	ผ่าน
10	สายไฟฟ้าปลั๊กพ่วง	1182	-	GT-1	STECON	25/4/2022	31/5/2023	ผ่าน
10	สายไฟฟ้าปลั๊กพ่วง	0555	-	GT-1	STECON	25/4/2022	31/5/2023	ผ่าน
10	สายไฟฟ้าปลั๊กพ่วง	2274	-	GT-1	STECON	25/4/2022	31/5/2023	ผ่าน
10	สายไฟฟ้าปลั๊กพ่วง	054	-	GT-1	STECON	25/4/2022	31/5/2023	ผ่าน

บริษัท ซิโน-ไทย เอ็นจีเนียริ่ง แอนด์ คอนสตรักชั่น จำกัด (มหาชน) J.2524-0-C/SF82-018 : 01/02/63
SINO-THAI ENGINEERING & CONSTRUCTION PUBLIC COMPANY LIMITED

เดือน : พฤษภาคม 2565 / May 2022

ตารางสรุปอุปกรณ์ไฟฟ้าที่ผ่านการตรวจสอบในหน่วยงาน โครงการโรงไฟฟ้าปลวกแดง (J.2524-0-C)

ที่	ประเภทอุปกรณ์ไฟฟ้า	หมายเลขอุปกรณ์	ขนาด	สังกัด/ชุด	บริษัท	วันที่ตรวจสอบ	ตรวจสอบครั้งต่อไป	หมายเหตุ
10	สายไฟฟ้าปลั๊กพ่วง	621	-	GT-1	STECON	25/4/2022	31/5/2023	ผ่าน
10	สายไฟฟ้าปลั๊กพ่วง	01015	-	SHOP M/C	STECON	25/4/2022	31/5/2023	ผ่าน
10	สายไฟฟ้าปลั๊กพ่วง	02	-	SHOP M/C	STECON	25/4/2022	31/5/2023	ผ่าน
10	สายไฟฟ้าปลั๊กพ่วง	373	-	SHOP M/C	STECON	25/4/2022	31/5/2023	ผ่าน
10	สายไฟฟ้าปลั๊กพ่วง	346	-	ชุดมนูญ	STECON	25/4/2022	31/5/2023	ผ่าน
10	สายไฟฟ้าปลั๊กพ่วง	1212	-	ชุดมนูญ	STECON	25/4/2022	31/5/2023	ผ่าน
10	สายไฟฟ้าปลั๊กพ่วง	114	-	ชุดมนูญ	STECON	25/4/2022	31/5/2023	ผ่าน
10	สายไฟฟ้าปลั๊กพ่วง	367	-	ชุดมนูญ	STECON	25/4/2022	31/5/2023	ผ่าน
10	สายไฟฟ้าปลั๊กพ่วง	351	-	ชุดมนูญ	STECON	25/4/2022	31/5/2023	ผ่าน
10	สายไฟฟ้าปลั๊กพ่วง	01	-	ผรม.สุชิน	STECON	25/4/2022	31/5/2023	ผ่าน
10	สายไฟฟ้าปลั๊กพ่วง	02	-	ผรม.สุชิน	STECON	25/4/2022	31/5/2023	ผ่าน
10	สายไฟฟ้าปลั๊กพ่วง	375	-	ชุดมนัส	STECON	25/4/2022	31/5/2023	ผ่าน
10	สายไฟฟ้าปลั๊กพ่วง	335	-	ชุดมนัส	STECON	25/4/2022	31/5/2023	ผ่าน
10	สายไฟฟ้าปลั๊กพ่วง	127	-	ชุดมนัส	STECON	25/4/2022	31/5/2023	ผ่าน
10	สายไฟฟ้าปลั๊กพ่วง	378	-	ชุดมนัส	STECON	25/4/2022	31/5/2023	ผ่าน
10	สายไฟฟ้าปลั๊กพ่วง	322	-	ชุดมนัส	STECON	25/4/2022	31/5/2023	ผ่าน
10	สายไฟฟ้าปลั๊กพ่วง	207	-	ผรม.ธงชัย	STECON	25/4/2022	31/5/2023	ผ่าน
10	สายไฟฟ้าปลั๊กพ่วง	208	-	ผรม.ธงชัย	STECON	25/4/2022	31/5/2023	ผ่าน
10	สายไฟฟ้าปลั๊กพ่วง	173	-	ผรม.ธงชัย	STECON	25/4/2022	31/5/2023	ผ่าน
10	สายไฟฟ้าปลั๊กพ่วง	01	-	ผรม.ฟิฟทีน	STECON	25/4/2022	31/5/2023	ผ่าน
10	สายไฟฟ้าปลั๊กพ่วง	02	-	ผรม.ฟิฟทีน	STECON	25/4/2022	31/5/2023	ผ่าน

บริษัท ซิโน-ไทย เอ็นจีเนียริ่ง แอนด์ คอนสตรักชั่น จำกัด (มหาชน) J.2524-0-C/SF82-018 : 01/02/63
SINO-THAI ENGINEERING & CONSTRUCTION PUBLIC COMPANY LIMITED

เดือน : พฤษภาคม 2565 / May 2022

ตารางสรุปอุปกรณ์ไฟฟ้าที่ผ่านการตรวจสอบในหน่วยงาน โครงการโรงไฟฟ้าปลวกแดง (J.2524-0-C)

ที่	ประเภทอุปกรณ์ไฟฟ้า	หมายเลขอุปกรณ์	ขนาด	สังกัด/ชุด	บริษัท	วันที่ตรวจสอบ	ตรวจสอบครั้งต่อไป	หมายเหตุ
10	สายไฟฟ้าปลั๊กพ่วง	03	-	ผรม.ฟิฟทีน	STECON	25/4/2022	31/5/2023	ผ่าน
10	สายไฟฟ้าปลั๊กพ่วง	04	-	ผรม.ฟิฟทีน	STECON	25/4/2022	31/5/2023	ผ่าน
10	สายไฟฟ้าปลั๊กพ่วง	05	-	ผรม.ฟิฟทีน	STECON	25/4/2022	31/5/2023	ผ่าน
10	สายไฟฟ้าปลั๊กพ่วง	06	-	ผรม.ฟิฟทีน	STECON	25/4/2022	31/5/2023	ผ่าน
10	สายไฟฟ้าปลั๊กพ่วง	07	-	ผรม.ฟิฟทีน	STECON	25/4/2022	31/5/2023	ผ่าน
10	สายไฟฟ้าปลั๊กพ่วง	08	-	ผรม.ฟิฟทีน	STECON	25/4/2022	31/5/2023	ผ่าน
10	สายไฟฟ้าปลั๊กพ่วง	09	-	ผรม.ฟิฟทีน	STECON	25/4/2022	31/5/2023	ผ่าน
10	สายไฟฟ้าปลั๊กพ่วง	10	-	ผรม.ฟิฟทีน	STECON	25/4/2022	31/5/2023	ผ่าน
10	สายไฟฟ้าปลั๊กพ่วง	256	-	บ่อล่าง	STECON	25/4/2022	31/5/2023	ผ่าน
10	สายไฟฟ้าปลั๊กพ่วง	1055	-	บ่อล่าง	STECON	25/4/2022	31/5/2023	ผ่าน
10	สายไฟฟ้าปลั๊กพ่วง	240	-	บ่อล่าง	STECON	25/4/2022	31/5/2023	ผ่าน
10	สายไฟฟ้าปลั๊กพ่วง	259	-	บ่อล่าง	STECON	25/4/2022	31/5/2023	ผ่าน
10	สายไฟฟ้าปลั๊กพ่วง	258	-	บ่อล่าง	STECON	25/4/2022	31/5/2023	ผ่าน
10	สายไฟฟ้าปลั๊กพ่วง	337	-	ชุดวิทูล	STECON	25/4/2022	31/5/2023	ผ่าน
10	สายไฟฟ้าปลั๊กพ่วง	365	-	ชุดวิทูล	STECON	25/4/2022	31/5/2023	ผ่าน
10	สายไฟฟ้าปลั๊กพ่วง	366	-	ชุดวิทูล	STECON	25/4/2022	31/5/2023	ผ่าน
10	สายไฟฟ้าปลั๊กพ่วง	331	-	ชุดชุปนิวัลน์	STECON	25/4/2022	31/5/2023	ผ่าน
10	สายไฟฟ้าปลั๊กพ่วง	382	-	ชุดชุปนิวัลน์	STECON	25/4/2022	31/5/2023	ผ่าน
10	สายไฟฟ้าปลั๊กพ่วง	332	-	ชุดชุปนิวัลน์	STECON	25/4/2022	31/5/2023	ผ่าน
10	สายไฟฟ้าปลั๊กพ่วง	338	-	ชุดชุปนิวัลน์	STECON	25/4/2022	31/5/2023	ผ่าน
10	สายไฟฟ้าปลั๊กพ่วง	380	-	ชุดชุปนิวัลน์	STECON	25/4/2022	31/5/2023	ผ่าน

เดือน : พฤษภาคม 2565 / May 2022

ตารางสรุปอุปกรณ์ไฟฟ้าที่ผ่านการตรวจสอบในหน่วยงาน โครงการโรงไฟฟ้าปลวกแดง (J.2524-0-C)

ที่	ประเภทอุปกรณ์ไฟฟ้า	หมายเลขอุปกรณ์	ขนาด	สังกัด/ชุด	บริษัท	วันที่ตรวจสอบ	ตรวจสอบครั้งต่อไป	หมายเหตุ
10	สายไฟฟ้าปลั๊กพ่วง	10	-	ชุดณัฐวุฒิ	STECON	25/4/2022	31/5/2023	ผ่าน
10	สายไฟฟ้าปลั๊กพ่วง	11	-	ชุดณัฐวุฒิ	STECON	25/4/2022	31/5/2023	ผ่าน
10	สายไฟฟ้าปลั๊กพ่วง	12	-	ชุดณัฐวุฒิ	STECON	25/4/2022	31/5/2023	ผ่าน
10	สายไฟฟ้าปลั๊กพ่วง	1182	-	Block 1	STECON	25/4/2022	31/5/2023	ผ่าน
10	สายไฟฟ้าปลั๊กพ่วง	0555	-	Block 1	STECON	25/4/2022	31/5/2023	ผ่าน
10	สายไฟฟ้าปลั๊กพ่วง	2274	-	Block 1	STECON	25/4/2022	31/5/2023	ผ่าน
10	สายไฟฟ้าปลั๊กพ่วง	054	-	Block 1	STECON	25/4/2022	31/5/2023	ผ่าน
10	สายไฟฟ้าปลั๊กพ่วง	621	-	Block 1	STECON	25/4/2022	31/5/2023	ผ่าน
10	สายไฟฟ้าปลั๊กพ่วง	1346	-	ชุดนที	STECON	25/4/2022	31/5/2023	ผ่าน
10	สายไฟฟ้าปลั๊กพ่วง	681	-	ชุดนที	STECON	25/4/2022	31/5/2023	ผ่าน
10	สายไฟฟ้าปลั๊กพ่วง	11345	-	ชุดนที	STECON	25/4/2022	31/5/2023	ผ่าน
10	สายไฟฟ้าปลั๊กพ่วง	226	-	Block 3	STECON	25/4/2022	31/5/2023	ผ่าน
10	สายไฟฟ้าปลั๊กพ่วง	213	-	Block 3	STECON	25/4/2022	31/5/2023	ผ่าน
10	สายไฟฟ้าปลั๊กพ่วง	211	-	Block 3	STECON	25/4/2022	31/5/2023	ผ่าน
10	สายไฟฟ้าปลั๊กพ่วง	88	-	Block 3	STECON	25/4/2022	31/5/2023	ผ่าน
10	สายไฟฟ้าปลั๊กพ่วง	102	-	Block 3	STECON	25/4/2022	31/5/2023	ผ่าน
10	สายไฟฟ้าปลั๊กพ่วง	235	-	ชุดจิรศักดิ์	STECON	25/4/2022	31/5/2023	ผ่าน
10	สายไฟฟ้าปลั๊กพ่วง	245	-	ชุดจิรศักดิ์	STECON	25/4/2022	31/5/2023	ผ่าน
10	สายไฟฟ้าปลั๊กพ่วง	237	-	ชุดจิรศักดิ์	STECON	25/4/2022	31/5/2023	ผ่าน
10	สายไฟฟ้าปลั๊กพ่วง	290	-	ชุดจิรศักดิ์	STECON	25/4/2022	31/5/2023	ผ่าน
10	สายไฟฟ้าปลั๊กพ่วง	291	-	ชุดจิรศักดิ์	STECON	25/4/2022	31/5/2023	ผ่าน

เดือน : พฤษภาคม 2565 / May 2022

ตารางสรุปอุปกรณ์ไฟฟ้าที่ผ่านการตรวจสอบในหน่วยงาน โครงการโรงไฟฟ้าปลวกแดง (J.2524-0-C)

ที่	ประเภทอุปกรณ์ไฟฟ้า	หมายเลขอุปกรณ์	ขนาด	สังกัด/ชุด	บริษัท	วันที่ตรวจสอบ	ตรวจสอบครั้งต่อไป	หมายเหตุ
10	สายไฟฟ้าปลั๊กพ่วง	242	-	ชุดจิรศักดิ์	STECON	25/4/2022	31/5/2023	ผ่าน
10	สายไฟฟ้าปลั๊กพ่วง	247	-	ชุดจิรศักดิ์	STECON	25/4/2022	31/5/2023	ผ่าน
10	สายไฟฟ้าปลั๊กพ่วง	246	-	ชุดจิรศักดิ์	STECON	25/4/2022	31/5/2023	ผ่าน
10	สายไฟฟ้าปลั๊กพ่วง	139	-	ชุดจิรศักดิ์	STECON	25/4/2022	31/5/2023	ผ่าน
10	สายไฟฟ้าปลั๊กพ่วง	126	-	ชุดจิรศักดิ์	STECON	25/4/2022	31/5/2023	ผ่าน
10	สายไฟฟ้าปลั๊กพ่วง	313	-	GIS	STECON	25/4/2022	31/5/2023	ผ่าน
10	สายไฟฟ้าปลั๊กพ่วง	71112	-	GIS	STECON	25/4/2022	31/5/2023	ผ่าน
10	สายไฟฟ้าปลั๊กพ่วง	1186	-	GIS	STECON	25/4/2022	31/5/2023	ผ่าน
10	สายไฟฟ้าปลั๊กพ่วง	1176	-	GIS	STECON	25/4/2022	31/5/2023	ผ่าน
10	สายไฟฟ้าปลั๊กพ่วง	1177	-	GIS	STECON	25/4/2022	31/5/2023	ผ่าน
10	สายไฟฟ้าปลั๊กพ่วง	232	-	GIS	STECON	25/4/2022	31/5/2023	ผ่าน
10	สายไฟฟ้าปลั๊กพ่วง	630	-	GIS	STECON	25/4/2022	31/5/2023	ผ่าน
10	สายไฟฟ้าปลั๊กพ่วง	253	-	GIS	STECON	25/4/2022	31/5/2023	ผ่าน
10	สายไฟฟ้าปลั๊กพ่วง	264	-	GIS	STECON	25/4/2022	31/5/2023	ผ่าน
10	สายไฟฟ้าปลั๊กพ่วง	1105	-	GIS	STECON	25/4/2022	31/5/2023	ผ่าน
10	สายไฟฟ้าปลั๊กพ่วง	1106	-	GIS	STECON	25/4/2022	31/5/2023	ผ่าน
11	สายไฟฟ้าปลั๊กพ่วง	1276	-	GIS	STECON	25/4/2022	31/5/2023	ผ่าน
10	สายไฟฟ้าปลั๊กพ่วง	1110	-	GIS	STECON	25/4/2022	31/5/2023	ผ่าน
10	สายไฟฟ้าปลั๊กพ่วง	127	-	SHOP M/C	STECON	25/4/2022	31/5/2023	ผ่าน
10	สายไฟฟ้าปลั๊กพ่วง	322	-	SHOP M/C	STECON	25/4/2022	31/5/2023	ผ่าน
10	สายไฟฟ้าปลั๊กพ่วง	06	-	ชุดอำนาจ	STECON	25/4/2022	31/5/2023	ผ่าน

เดือน : พฤษภาคม 2565 / May 2022

ตารางสรุปอุปกรณ์ไฟฟ้าที่ผ่านการตรวจสอบในหน่วยงาน โครงการโรงไฟฟ้าปลวกแดง (J.2524-0-C)

ที่	ประเภทอุปกรณ์ไฟฟ้า	หมายเลขอุปกรณ์	ขนาด	สังกัด/ชุด	บริษัท	วันที่ตรวจสอบ	ตรวจสอบครั้งต่อไป	หมายเหตุ
10	สายไฟฟ้าปลั๊กพ่วง	08	-	ชุดอำนาจ	STECON	25/4/2022	31/5/2023	ผ่าน
10	สายไฟฟ้าปลั๊กพ่วง	197	-	ชุดอำนาจ	STECON	25/4/2022	31/5/2023	ผ่าน
10	สายไฟฟ้าปลั๊กพ่วง	03	-	ชุดอำนาจ	STECON	25/4/2022	31/5/2023	ผ่าน
10	สายไฟฟ้าปลั๊กพ่วง	01	-	ชุดจันทร์ศรี	STECON	25/4/2022	31/5/2023	ผ่าน
10	สายไฟฟ้าปลั๊กพ่วง	02	-	ชุดจันทร์ศรี	STECON	25/4/2022	31/5/2023	ผ่าน
10	สายไฟฟ้าปลั๊กพ่วง	03	-	ชุดจันทร์ศรี	STECON	25/4/2022	31/5/2023	ผ่าน
10	สายไฟฟ้าปลั๊กพ่วง	04	-	ชุดจันทร์ศรี	STECON	25/4/2022	31/5/2023	ผ่าน
10	สายไฟฟ้าปลั๊กพ่วง	05	-	ชุดจันทร์ศรี	STECON	25/4/2022	31/5/2023	ผ่าน
10	สายไฟฟ้าปลั๊กพ่วง	01	-	ชุดเทิดศักดิ์	STECON	25/4/2022	31/5/2023	ผ่าน
10	สายไฟฟ้าปลั๊กพ่วง	02	-	ชุดเทิดศักดิ์	STECON	25/4/2022	31/5/2023	ผ่าน
10	สายไฟฟ้าปลั๊กพ่วง	03	-	ชุดเทิดศักดิ์	STECON	25/4/2022	31/5/2023	ผ่าน
10	สายไฟฟ้าปลั๊กพ่วง	04	-	ชุดเทิดศักดิ์	STECON	25/4/2022	31/5/2023	ผ่าน
10	สายไฟฟ้าปลั๊กพ่วง	05	-	ชุดเทิดศักดิ์	STECON	25/4/2022	31/5/2023	ผ่าน
10	สายไฟฟ้าปลั๊กพ่วง	06	-	ชุดเทิดศักดิ์	STECON	25/4/2022	31/5/2023	ผ่าน
10	สายไฟฟ้าปลั๊กพ่วง	07	-	ชุดเทิดศักดิ์	STECON	25/4/2022	31/5/2023	ผ่าน
10	สายไฟฟ้าปลั๊กพ่วง	08	-	ชุดเทิดศักดิ์	STECON	25/4/2022	31/5/2023	ผ่าน
10	สายไฟฟ้าปลั๊กพ่วง	09	-	ชุดเทิดศักดิ์	STECON	25/4/2022	31/5/2023	ผ่าน
10	สายไฟฟ้าปลั๊กพ่วง	001	-	JRW	STECON	25/4/2022	31/5/2023	ผ่าน
10	สายไฟฟ้าปลั๊กพ่วง	002	-	JRW	STECON	25/4/2022	31/5/2023	ผ่าน
10	สายไฟฟ้าปลั๊กพ่วง	003	-	JRW	STECON	25/4/2022	31/5/2023	ผ่าน
10	สายไฟฟ้าปลั๊กพ่วง	004	-	JRW	STECON	25/4/2022	31/5/2023	ผ่าน

เดือน : พฤษภาคม 2565 / May 2022

ตารางสรุปอุปกรณ์ไฟฟ้าที่ผ่านการตรวจสอบในหน่วยงาน โครงการโรงไฟฟ้าปลวกแดง (J.2524-0-C)

ที่	ประเภทอุปกรณ์ไฟฟ้า	หมายเลขอุปกรณ์	ขนาด	สังกัด/ชุด	บริษัท	วันที่ตรวจสอบ	ตรวจสอบครั้งต่อไป	หมายเหตุ
10	สายไฟฟ้าปลั๊กพ่วง	005	-	JRW	STECON	25/4/2022	31/5/2023	ผ่าน
10	สายไฟฟ้าปลั๊กพ่วง	006	-	JRW	STECON	25/4/2022	31/5/2023	ผ่าน
10	สายไฟฟ้าปลั๊กพ่วง	007	-	JRW	STECON	25/4/2022	31/5/2023	ผ่าน
10	สายไฟฟ้าปลั๊กพ่วง	008	-	JRW	STECON	25/4/2022	31/5/2023	ผ่าน
10	สายไฟฟ้าปลั๊กพ่วง	009	-	JRW	STECON	25/4/2022	31/5/2023	ผ่าน
10	สายไฟฟ้าปลั๊กพ่วง	010	-	JRW	STECON	25/4/2022	31/5/2023	ผ่าน
10	สายไฟฟ้าปลั๊กพ่วง	011	-	JRW	STECON	25/4/2022	31/5/2023	ผ่าน
10	สายไฟฟ้าปลั๊กพ่วง	012	-	JRW	STECON	25/4/2022	31/5/2023	ผ่าน
10	สายไฟฟ้าปลั๊กพ่วง	013	-	JRW	STECON	25/4/2022	31/5/2023	ผ่าน
10	สายไฟฟ้าปลั๊กพ่วง	014	-	JRW	STECON	25/4/2022	31/5/2023	ผ่าน
10	สายไฟฟ้าปลั๊กพ่วง	015	-	JRW	STECON	25/4/2022	31/5/2023	ผ่าน
10	สายไฟฟ้าปลั๊กพ่วง	016	-	JRW	STECON	25/4/2022	31/5/2023	ผ่าน
10	สายไฟฟ้าปลั๊กพ่วง	017	-	JRW	STECON	25/4/2022	31/5/2023	ผ่าน
10	สายไฟฟ้าปลั๊กพ่วง	018	-	JRW	STECON	25/4/2022	31/5/2023	ผ่าน
10	สายไฟฟ้าปลั๊กพ่วง	019	-	JRW	STECON	25/4/2022	31/5/2023	ผ่าน
10	สายไฟฟ้าปลั๊กพ่วง	020	-	JRW	STECON	25/4/2022	31/5/2023	ผ่าน
10	สายไฟฟ้าปลั๊กพ่วง	021	-	JRW	STECON	25/4/2022	31/5/2023	ผ่าน
10	สายไฟฟ้าปลั๊กพ่วง	022	-	JRW	STECON	25/4/2022	31/5/2023	ผ่าน
10	สายไฟฟ้าปลั๊กพ่วง	023	-	JRW	STECON	25/4/2022	31/5/2023	ผ่าน
10	สายไฟฟ้าปลั๊กพ่วง	024	-	JRW	STECON	25/4/2022	31/5/2023	ผ่าน
10	สายไฟฟ้าปลั๊กพ่วง	025	-	JRW	STECON	25/4/2022	31/5/2023	ผ่าน

เดือน : พฤษภาคม 2565 / May 2022

ตารางสรุปอุปกรณ์ไฟฟ้าที่ผ่านการตรวจสอบในหน่วยงาน โครงการโรงไฟฟ้าปลวกแดง (J.2524-0-C)

ที่	ประเภทอุปกรณ์ไฟฟ้า	หมายเลขอุปกรณ์	ขนาด	สังกัด/ชุด	บริษัท	วันที่ตรวจสอบ	ตรวจสอบครั้งต่อไป	หมายเหตุ
10	สายไฟฟ้าปลั๊กพ่วง	026	-	JRW	STECON	25/4/2022	31/5/2023	ผ่าน
10	สายไฟฟ้าปลั๊กพ่วง	027	-	JRW	STECON	25/4/2022	31/5/2023	ผ่าน
10	สายไฟฟ้าปลั๊กพ่วง	028	-	JRW	STECON	25/4/2022	31/5/2023	ผ่าน
10	สายไฟฟ้าปลั๊กพ่วง	029	-	JRW	STECON	25/4/2022	31/5/2023	ผ่าน
10	สายไฟฟ้าปลั๊กพ่วง	030	-	JRW	STECON	25/4/2022	31/5/2023	ผ่าน
10	สายไฟฟ้าปลั๊กพ่วง	031	-	JRW	STECON	25/4/2022	31/5/2023	ผ่าน
10	สายไฟฟ้าปลั๊กพ่วง	032	-	JRW	STECON	25/4/2022	31/5/2023	ผ่าน
10	สายไฟฟ้าปลั๊กพ่วง	033	-	JRW	STECON	25/4/2022	31/5/2023	ผ่าน
10	สายไฟฟ้าปลั๊กพ่วง	034	-	JRW	STECON	25/4/2022	31/5/2023	ผ่าน
10	สายไฟฟ้าปลั๊กพ่วง	035	-	JRW	STECON	25/4/2022	31/5/2023	ผ่าน
10	สายไฟฟ้าปลั๊กพ่วง	036	-	JRW	STECON	25/4/2022	31/5/2023	ผ่าน
10	สายไฟฟ้าปลั๊กพ่วง	037	-	JRW	STECON	25/4/2022	31/5/2023	ผ่าน
10	สายไฟฟ้าปลั๊กพ่วง	038	-	JRW	STECON	25/4/2022	31/5/2023	ผ่าน
10	สายไฟฟ้าปลั๊กพ่วง	039	-	JRW	STECON	25/4/2022	31/5/2023	ผ่าน
10	สายไฟฟ้าปลั๊กพ่วง	040	-	JRW	STECON	25/4/2022	31/5/2023	ผ่าน
10	สายไฟฟ้าปลั๊กพ่วง	041	-	JRW	STECON	25/4/2022	31/5/2023	ผ่าน
10	สายไฟฟ้าปลั๊กพ่วง	042	-	JRW	STECON	25/4/2022	31/5/2023	ผ่าน
10	สายไฟฟ้าปลั๊กพ่วง	648	-	ผรม.วรากรณ์	STECON	25/4/2022	31/5/2023	ผ่าน
10	สายไฟฟ้าปลั๊กพ่วง	1264	-	ผรม.วรากรณ์	STECON	25/4/2022	31/5/2023	ผ่าน
10	สายไฟฟ้าปลั๊กพ่วง	01	-	ผรม.อุเทน	STECON	25/4/2022	31/5/2023	ผ่าน
10	สายไฟฟ้าปลั๊กพ่วง	02	-	ผรม.อุเทน	STECON	25/4/2022	31/5/2023	ผ่าน

เดือน : พฤษภาคม 2565 / May 2022

ตารางสรุปอุปกรณ์ไฟฟ้าที่ผ่านการตรวจสอบในหน่วยงาน โครงการโรงไฟฟ้าปลวกแดง (J.2524-0-C)

ที่	ประเภทอุปกรณ์ไฟฟ้า	หมายเลขอุปกรณ์	ขนาด	สังกัด/ชุด	บริษัท	วันที่ตรวจสอบ	ตรวจสอบครั้งต่อไป	หมายเหตุ
10	สายไฟฟ้าปลั๊กพ่วง	05	-	ผรม.อุเทน	STECON	25/4/2022	31/5/2023	ผ่าน
10	สายไฟฟ้าปลั๊กพ่วง	06	-	ผรม.อุเทน	STECON	25/4/2022	31/5/2023	ผ่าน
10	สายไฟฟ้าปลั๊กพ่วง	148	-	ผรม.อุเทน	STECON	25/4/2022	31/5/2023	ผ่าน
10	สายไฟฟ้าปลั๊กพ่วง	147	-	ผรม.อุเทน	STECON	25/4/2022	31/5/2023	ผ่าน
10	สายไฟฟ้าปลั๊กพ่วง	128	-	ผรม.อุเทน	STECON	25/4/2022	31/5/2023	ผ่าน
10	สายไฟฟ้าปลั๊กพ่วง	127	-	ผรม.อุเทน	STECON	25/4/2022	31/5/2023	ผ่าน
10	สายไฟฟ้าปลั๊กพ่วง	01	-	ผรม.ธนา	STECON	25/4/2022	31/5/2023	ผ่าน
10	สายไฟฟ้าปลั๊กพ่วง	02	-	ผรม.ธนา	STECON	25/4/2022	31/5/2023	ผ่าน
10	สายไฟฟ้าปลั๊กพ่วง	1105	-	ชุดมนัส	STECON	25/4/2022	31/5/2023	ผ่าน
10	สายไฟฟ้าปลั๊กพ่วง	1106	-	ชุดมนัส	STECON	25/4/2022	31/5/2023	ผ่าน
10	สายไฟฟ้าปลั๊กพ่วง	1110	-	ชุดมนัส	STECON	25/4/2022	31/5/2023	ผ่าน
10	สายไฟฟ้าปลั๊กพ่วง	01	-	ผรม.พลกร	STECON	25/4/2022	31/5/2023	ผ่าน
10	สายไฟฟ้าปลั๊กพ่วง	02	-	ผรม.พลกร	STECON	25/4/2022	31/5/2023	ผ่าน
10	สายไฟฟ้าปลั๊กพ่วง	03	-	ผรม.พลกร	STECON	25/4/2022	31/5/2023	ผ่าน
10	สายไฟฟ้าปลั๊กพ่วง	04	-	ผรม.พลกร	STECON	25/4/2022	31/5/2023	ผ่าน
10	สายไฟฟ้าปลั๊กพ่วง	05	-	ผรม.พลกร	STECON	25/4/2022	31/5/2023	ผ่าน
10	สายไฟฟ้าปลั๊กพ่วง	1243	-	ช.ศักดา	STECON	25/4/2022	31/5/2023	ผ่าน
10	สายไฟฟ้าปลั๊กพ่วง	1244	-	ช.ศักดา	STECON	25/4/2022	31/5/2023	ผ่าน
10	สายไฟฟ้าปลั๊กพ่วง	1219	-	ธนสาร	STECON	25/4/2022	31/5/2023	ผ่าน
10	สายไฟฟ้าปลั๊กพ่วง	1208	-	ธนสาร	STECON	25/4/2022	31/5/2023	ผ่าน
10	สายไฟฟ้าปลั๊กพ่วง	910	-	ช.วัชระ	STECON	25/4/2022	31/5/2023	ผ่าน

เดือน : พฤษภาคม 2565 / May 2022

ตารางสรุปอุปกรณ์ไฟฟ้าที่ผ่านการตรวจสอบในหน่วยงาน โครงการโรงไฟฟ้าปลวกแดง (J.2524-0-C)

ที่	ประเภทอุปกรณ์ไฟฟ้า	หมายเลขอุปกรณ์	ขนาด	สังกัด/ชุด	บริษัท	วันที่ตรวจสอบ	ตรวจสอบครั้งต่อไป	หมายเหตุ
10	สายไฟฟ้าปลั๊กพ่วง	914	-	ช.วัชระ	STECON	25/4/2022	31/5/2023	ผ่าน
10	สายไฟฟ้าปลั๊กพ่วง	006	-	ช.ธีระโชติ	STECON	25/4/2022	31/5/2023	ผ่าน
10	สายไฟฟ้าปลั๊กพ่วง	005	-	ช.ธีระโชติ	STECON	25/4/2022	31/5/2023	ผ่าน
10	สายไฟฟ้าปลั๊กพ่วง	796	-	ช.อมร	STECON	25/4/2022	31/5/2023	ผ่าน
10	สายไฟฟ้าปลั๊กพ่วง	966	-	ช.อมร	STECON	25/4/2022	31/5/2023	ผ่าน
10	สายไฟฟ้าปลั๊กพ่วง	980	-	เกรียงไกร	STECON	25/4/2022	31/5/2023	ผ่าน
10	สายไฟฟ้าปลั๊กพ่วง	981	-	เกรียงไกร	STECON	25/4/2022	31/5/2023	ผ่าน
10	สายไฟฟ้าปลั๊กพ่วง	EPW-01	-	นิพนธ์	STECON	25/4/2022	31/5/2023	ผ่าน
10	สายไฟฟ้าปลั๊กพ่วง	EPW-02	-	นิพนธ์	STECON	25/4/2022	31/5/2023	ผ่าน
10	สายไฟฟ้าปลั๊กพ่วง	EPW-872	-	ณรงค์	STECON	25/4/2022	31/5/2023	ผ่าน
10	สายไฟฟ้าปลั๊กพ่วง	1207	-	ประเวิง	STECON	25/4/2022	31/5/2023	ผ่าน
10	สายไฟฟ้าปลั๊กพ่วง	974	-	เด่น	STECON	25/4/2022	31/5/2023	ผ่าน
10	สายไฟฟ้าปลั๊กพ่วง	012	-	เด่น	STECON	25/4/2022	31/5/2023	ผ่าน
10	สายไฟฟ้าปลั๊กพ่วง	604	-	สังคม	STECON	25/4/2022	31/5/2023	ผ่าน
10	สายไฟฟ้าปลั๊กพ่วง	1228	-	สังคม	STECON	25/4/2022	31/5/2023	ผ่าน
10	สายไฟฟ้าปลั๊กพ่วง	594	-	วิรุต	STECON	25/4/2022	31/5/2023	ผ่าน
10	สายไฟฟ้าปลั๊กพ่วง	146	-	วิรุต	STECON	25/4/2022	31/5/2023	ผ่าน
10	สายไฟฟ้าปลั๊กพ่วง	661	-	สุวัฒน์	STECON	25/4/2022	31/5/2023	ผ่าน
10	สายไฟฟ้าปลั๊กพ่วง	994	-	สุวัฒน์	STECON	25/4/2022	31/5/2023	ผ่าน
10	สายไฟฟ้าปลั๊กพ่วง	743	-	สุวัฒน์	STECON	25/4/2022	31/5/2023	ผ่าน
10	สายไฟฟ้าปลั๊กพ่วง	001	-	PJR	STECON	25/4/2022	31/5/2023	ผ่าน

เดือน : พฤษภาคม 2565 / May 2022

ตารางสรุปอุปกรณ์ไฟฟ้าที่ผ่านการตรวจสอบในหน่วยงาน โครงการโรงไฟฟ้าปลวกแดง (J.2524-0-C)

ที่	ประเภทอุปกรณ์ไฟฟ้า	หมายเลขอุปกรณ์	ขนาด	สังกัด/ชุด	บริษัท	วันที่ตรวจสอบ	ตรวจสอบครั้งต่อไป	หมายเหตุ
10	สายไฟฟ้าปลั๊กพ่วง	002	-	PJR	STECON	25/4/2022	31/5/2023	ผ่าน
10	สายไฟฟ้าปลั๊กพ่วง	003	-	PJR	STECON	25/4/2022	31/5/2023	ผ่าน
10	สายไฟฟ้าปลั๊กพ่วง	004	-	PJR	STECON	25/4/2022	31/5/2023	ผ่าน
10	สายไฟฟ้าปลั๊กพ่วง	001	-	PJR	STECON	25/4/2022	31/5/2023	ผ่าน
10	สายไฟฟ้าปลั๊กพ่วง	002	-	PJR	STECON	25/4/2022	31/5/2023	ผ่าน
10	สายไฟฟ้าปลั๊กพ่วง	003	-	PJR	STECON	25/4/2022	31/5/2023	ผ่าน
10	สายไฟฟ้าปลั๊กพ่วง	004	-	PJR	STECON	25/4/2022	31/5/2023	ผ่าน
10	สายไฟฟ้าปลั๊กพ่วง	005	-	PJR	STECON	25/4/2022	31/5/2023	ผ่าน
10	สายไฟฟ้าปลั๊กพ่วง	006	-	PJR	STECON	25/4/2022	31/5/2023	ผ่าน
10	สายไฟฟ้าปลั๊กพ่วง	007	-	PJR	STECON	25/4/2022	31/5/2023	ผ่าน
10	สายไฟฟ้าปลั๊กพ่วง	008	-	PJR	STECON	25/4/2022	31/5/2023	ผ่าน
10	สายไฟฟ้าปลั๊กพ่วง	009	-	PJR	STECON	25/4/2022	31/5/2023	ผ่าน
10	สายไฟฟ้าปลั๊กพ่วง	010	-	PJR	STECON	25/4/2022	31/5/2023	ผ่าน
10	สายไฟฟ้าปลั๊กพ่วง	011	-	PJR	STECON	25/4/2022	31/5/2023	ผ่าน
10	สายไฟฟ้าปลั๊กพ่วง	012	-	PJR	STECON	25/4/2022	31/5/2023	ผ่าน
10	สายไฟฟ้าปลั๊กพ่วง	013	-	PJR	STECON	25/4/2022	31/5/2023	ผ่าน
10	สายไฟฟ้าปลั๊กพ่วง	014	-	PJR	STECON	25/4/2022	31/5/2023	ผ่าน
10	สายไฟฟ้าปลั๊กพ่วง	015	-	PJR	STECON	25/4/2022	31/5/2023	ผ่าน
10	สายไฟฟ้าปลั๊กพ่วง	016	-	PJR	STECON	25/4/2022	31/5/2023	ผ่าน
10	สายไฟฟ้าปลั๊กพ่วง	017	-	PJR	STECON	25/4/2022	31/5/2023	ผ่าน
10	สายไฟฟ้าปลั๊กพ่วง	018	-	PJR	STECON	25/4/2022	31/5/2023	ผ่าน

เดือน : พฤษภาคม 2565 / May 2022

ตารางสรุปอุปกรณ์ไฟฟ้าที่ผ่านการตรวจสอบในหน่วยงาน โครงการโรงไฟฟ้าปลวกแดง (J.2524-0-C)

ที่	ประเภทอุปกรณ์ไฟฟ้า	หมายเลขอุปกรณ์	ขนาด	สังกัด/ชุด	บริษัท	วันที่ตรวจสอบ	ตรวจสอบครั้งต่อไป	หมายเหตุ
10	สายไฟฟ้าปลั๊กพ่วง	019	-	PJR	STECON	25/4/2022	31/5/2023	ผ่าน
10	สายไฟฟ้าปลั๊กพ่วง	020	-	PJR	STECON	25/4/2022	31/5/2023	ผ่าน
10	สายไฟฟ้าปลั๊กพ่วง	021	-	PJR	STECON	25/4/2022	31/5/2023	ผ่าน
10	สายไฟฟ้าปลั๊กพ่วง	022	-	PJR	STECON	25/4/2022	31/5/2023	ผ่าน
10	สายไฟฟ้าปลั๊กพ่วง	023	-	PJR	STECON	25/4/2022	31/5/2023	ผ่าน
10	สายไฟฟ้าปลั๊กพ่วง	024	-	PJR	STECON	25/4/2022	31/5/2023	ผ่าน
10	สายไฟฟ้าปลั๊กพ่วง	025	-	PJR	STECON	25/4/2022	31/5/2023	ผ่าน
10	สายไฟฟ้าปลั๊กพ่วง	026	-	PJR	STECON	25/4/2022	31/5/2023	ผ่าน
10	สายไฟฟ้าปลั๊กพ่วง	027	-	PJR	STECON	25/4/2022	31/5/2023	ผ่าน
10	สายไฟฟ้าปลั๊กพ่วง	028	-	PJR	STECON	25/4/2022	31/5/2023	ผ่าน
10	สายไฟฟ้าปลั๊กพ่วง	029	-	PJR	STECON	25/4/2022	31/5/2023	ผ่าน
10	สายไฟฟ้าปลั๊กพ่วง	030	-	PJR	STECON	25/4/2022	31/5/2023	ผ่าน
10	สายไฟฟ้าปลั๊กพ่วง	031	-	PJR	STECON	25/4/2022	31/5/2023	ผ่าน
10	สายไฟฟ้าปลั๊กพ่วง	032	-	PJR	STECON	25/4/2022	31/5/2023	ผ่าน
10	สายไฟฟ้าปลั๊กพ่วง	033	-	PJR	STECON	25/4/2022	31/5/2023	ผ่าน
10	สายไฟฟ้าปลั๊กพ่วง	034	-	PJR	STECON	25/4/2022	31/5/2023	ผ่าน
10	สายไฟฟ้าปลั๊กพ่วง	035	-	PJR	STECON	25/4/2022	31/5/2023	ผ่าน
10	สายไฟฟ้าปลั๊กพ่วง	036	-	PJR	STECON	25/4/2022	31/5/2023	ผ่าน
10	สายไฟฟ้าปลั๊กพ่วง	037	-	PJR	STECON	25/4/2022	31/5/2023	ผ่าน
10	สายไฟฟ้าปลั๊กพ่วง	038	-	PJR	STECON	25/4/2022	31/5/2023	ผ่าน
10	สายไฟฟ้าปลั๊กพ่วง	039	-	PJR	STECON	25/4/2022	31/5/2023	ผ่าน

บริษัท ซิโน-ไทย เอ็นจีเนียริ่ง แอนด์ คอนสตรักชั่น จำกัด (มหาชน) J.2524-0-C/SF82-018 : 01/02/63
SINO-THAI ENGINEERING & CONSTRUCTION PUBLIC COMPANY LIMITED

เดือน : พฤษภาคม 2565 / May 2022

ตารางสรุปอุปกรณ์ไฟฟ้าที่ผ่านการตรวจสอบในหน่วยงาน โครงการโรงไฟฟ้าปลวกแดง (J.2524-0-C)

ที่	ประเภทอุปกรณ์ไฟฟ้า	หมายเลขอุปกรณ์	ขนาด	สังกัด/ชุด	บริษัท	วันที่ตรวจสอบ	ตรวจสอบครั้งต่อไป	หมายเหตุ
10	สายไฟฟ้าปลั๊กพ่วง	040	-	PJR	STECON	25/4/2022	31/5/2023	ผ่าน
10	สายไฟฟ้าปลั๊กพ่วง	041	-	PJR	STECON	25/4/2022	31/5/2023	ผ่าน
10	สายไฟฟ้าปลั๊กพ่วง	042	-	PJR	STECON	25/4/2022	31/5/2023	ผ่าน
10	สายไฟฟ้าปลั๊กพ่วง	043	-	PJR	STECON	25/4/2022	31/5/2023	ผ่าน
10	สายไฟฟ้าปลั๊กพ่วง	044	-	PJR	STECON	25/4/2022	31/5/2023	ผ่าน
10	สายไฟฟ้าปลั๊กพ่วง	045	-	PJR	STECON	25/4/2022	31/5/2023	ผ่าน
10	สายไฟฟ้าปลั๊กพ่วง	006	-	PJR	STECON	25/4/2022	31/5/2023	ผ่าน
10	สายไฟฟ้าปลั๊กพ่วง	007	-	PJR	STECON	25/4/2022	31/5/2023	ผ่าน
10	สายไฟฟ้าปลั๊กพ่วง	008	-	PJR	STECON	25/4/2022	31/5/2023	ผ่าน
10	สายไฟฟ้าปลั๊กพ่วง	009	-	PJR	STECON	25/4/2022	31/5/2023	ผ่าน
10	สายไฟฟ้าปลั๊กพ่วง	010	-	PJR	STECON	25/4/2022	31/5/2023	ผ่าน
10	สายไฟฟ้าปลั๊กพ่วง	75	-	ศิริพงษ์	STECON	25/4/2022	31/5/2023	ผ่าน
10	สายไฟฟ้าปลั๊กพ่วง	81	-	ศิริพงษ์	STECON	25/4/2022	31/5/2023	ผ่าน
10	สายไฟฟ้าปลั๊กพ่วง	62	-	ธวัช	STECON	25/4/2022	31/5/2023	ผ่าน
10	สายไฟฟ้าปลั๊กพ่วง	72	-	ธวัช	STECON	25/4/2022	31/5/2023	ผ่าน
10	สายไฟฟ้าปลั๊กพ่วง	59	-	ภากร	STECON	25/4/2022	31/5/2023	ผ่าน
10	สายไฟฟ้าปลั๊กพ่วง	61	-	ภากร	STECON	25/4/2022	31/5/2023	ผ่าน
10	สายไฟฟ้าปลั๊กพ่วง	65	-	รังสันต์	STECON	25/4/2022	31/5/2023	ผ่าน
10	สายไฟฟ้าปลั๊กพ่วง	73	-	รังสันต์	STECON	25/4/2022	31/5/2023	ผ่าน
10	สายไฟฟ้าปลั๊กพ่วง	719	-	ชูศักดิ์	STECON	25/4/2022	31/5/2023	ผ่าน
10	สายไฟฟ้าปลั๊กพ่วง	791	-	ชูศักดิ์	STECON	25/4/2022	31/5/2023	ผ่าน

บริษัท ซิโน-ไทย เอ็นจีเนียริ่ง แอนด์ คอนสตรักชั่น จำกัด (มหาชน) J.2524-0-C/SF82-018 : 01/02/63
SINO-THAI ENGINEERING & CONSTRUCTION PUBLIC COMPANY LIMITED

เดือน : พฤษภาคม 2565 / May 2022

ตารางสรุปอุปกรณ์ไฟฟ้าที่ผ่านการตรวจสอบในหน่วยงาน โครงการโรงไฟฟ้าปลวกแดง (J.2524-0-C)

ที่	ประเภทอุปกรณ์ไฟฟ้า	หมายเลขอุปกรณ์	ขนาด	สังกัด/ชุด	บริษัท	วันที่ตรวจสอบ	ตรวจสอบครั้งต่อไป	หมายเหตุ
10	สายไฟฟ้าปลั๊กพ่วง	145	-	คนึง	STECON	25/4/2022	31/5/2023	ผ่าน
10	สายไฟฟ้าปลั๊กพ่วง	149	-	คนึง	STECON	25/4/2022	31/5/2023	ผ่าน
10	สายไฟฟ้าปลั๊กพ่วง	835	-	วิโรจน์	STECON	25/4/2022	31/5/2023	ผ่าน
10	สายไฟฟ้าปลั๊กพ่วง	087	-	คำมี	STECON	25/4/2022	31/5/2023	ผ่าน
10	สายไฟฟ้าปลั๊กพ่วง	83	-	คำมี	STECON	25/4/2022	31/5/2023	ผ่าน
10	สายไฟฟ้าปลั๊กพ่วง	1254	-	บุญยืน	STECON	25/4/2022	31/5/2023	ผ่าน
10	สายไฟฟ้าปลั๊กพ่วง	253	-	บุญยืน	STECON	25/4/2022	31/5/2023	ผ่าน
10	สายไฟฟ้าปลั๊กพ่วง	07	-	ชุดประสบพร	STECON	25/4/2022	31/5/2023	ผ่าน
10	สายไฟฟ้าปลั๊กพ่วง	66	-	ชุดประสบพร	STECON	25/4/2022	31/5/2023	ผ่าน
10	สายไฟฟ้าปลั๊กพ่วง	02	-	ชุดประสบพร	STECON	25/4/2022	31/5/2023	ผ่าน
10	สายไฟฟ้าปลั๊กพ่วง	01	-	ชุดประสบพร	STECON	25/4/2022	31/5/2023	ผ่าน
10	สายไฟฟ้าปลั๊กพ่วง	01	-	SHOP M/C	STECON	25/4/2022	31/5/2023	ผ่าน
10	สายไฟฟ้าปลั๊กพ่วง	07	-	SHOP M/C	STECON	25/4/2022	31/5/2023	ผ่าน
10	สายไฟฟ้าปลั๊กพ่วง	770	-	SHOP M/C	STECON	25/4/2022	31/5/2023	ผ่าน
10	สายไฟฟ้าปลั๊กพ่วง	006	-	SHOP M/C	STECON	25/4/2022	31/5/2023	ผ่าน
10	สายไฟฟ้าปลั๊กพ่วง	114	-	SHOP M/C	STECON	25/4/2022	31/5/2023	ผ่าน
10	สายไฟฟ้าปลั๊กพ่วง	99	-	SHOP M/C	STECON	25/4/2022	31/5/2023	ผ่าน
10	สายไฟฟ้าปลั๊กพ่วง	171	-	SHOP M/C	STECON	25/4/2022	31/5/2023	ผ่าน
10	สายไฟฟ้าปลั๊กพ่วง	08	-	SHOP M/C	STECON	25/4/2022	31/5/2023	ผ่าน
10	สายไฟฟ้าปลั๊กพ่วง	210	-	SHOP M/C	STECON	25/4/2022	31/5/2023	ผ่าน
10	สายไฟฟ้าปลั๊กพ่วง	028	-	AUTP	STECON	25/4/2022	31/5/2023	ผ่าน

บริษัท ซิโน-ไทย เอ็นจีเนียริ่ง แอนด์ คอนสตรักชั่น จำกัด (มหาชน) J.2524-0-C/SF82-018 : 01/02/63
SINO-THAI ENGINEERING & CONSTRUCTION PUBLIC COMPANY LIMITED

เดือน : พฤษภาคม 2565 / May 2022

ตารางสรุปอุปกรณ์ไฟฟ้าที่ผ่านการตรวจสอบในหน่วยงาน โครงการโรงไฟฟ้าปลวกแดง (J.2524-0-C)

ที่	ประเภทอุปกรณ์ไฟฟ้า	หมายเลขอุปกรณ์	ขนาด	สังกัด/ชุด	บริษัท	วันที่ตรวจสอบ	ตรวจสอบครั้งต่อไป	หมายเหตุ
10	สายไฟฟ้าปลั๊กพ่วง	029	-	AUTP	STECON	25/4/2022	31/5/2023	ผ่าน
10	สายไฟฟ้าปลั๊กพ่วง	030	-	AUTP	STECON	25/4/2022	31/5/2023	ผ่าน
10	สายไฟฟ้าปลั๊กพ่วง	031	-	AUTP	STECON	25/4/2022	31/5/2023	ผ่าน
10	สายไฟฟ้าปลั๊กพ่วง	032	-	AUTP	STECON	25/4/2022	31/5/2023	ผ่าน
10	สายไฟฟ้าปลั๊กพ่วง	033	-	AUTP	STECON	25/4/2022	31/5/2023	ผ่าน
10	สายไฟฟ้าปลั๊กพ่วง	034	-	AUTP	STECON	25/4/2022	31/5/2023	ผ่าน
10	สายไฟฟ้าปลั๊กพ่วง	037	-	AUTP	STECON	25/4/2022	31/5/2023	ผ่าน
10	สายไฟฟ้าปลั๊กพ่วง	026	-	เรืองศิลป์	STECON	25/4/2022	31/5/2023	ผ่าน
10	สายไฟฟ้าปลั๊กพ่วง	1055	-	เรืองศิลป์	STECON	25/4/2022	31/5/2023	ผ่าน
10	สายไฟฟ้าปลั๊กพ่วง	240	-	เรืองศิลป์	STECON	25/4/2022	31/5/2023	ผ่าน
10	สายไฟฟ้าปลั๊กพ่วง	259	-	เรืองศิลป์	STECON	25/4/2022	31/5/2023	ผ่าน
10	สายไฟฟ้าปลั๊กพ่วง	258	-	เรืองศิลป์	STECON	25/4/2022	31/5/2023	ผ่าน
10	สายไฟฟ้าปลั๊กพ่วง	001	-	MSN	STECON	25/4/2022	31/5/2023	ผ่าน
10	สายไฟฟ้าปลั๊กพ่วง	002	-	MSN	STECON	25/4/2022	31/5/2023	ผ่าน
10	สายไฟฟ้าปลั๊กพ่วง	003	-	MSN	STECON	25/4/2022	31/5/2023	ผ่าน
10	สายไฟฟ้าปลั๊กพ่วง	004	-	MSN	STECON	25/4/2022	31/5/2023	ผ่าน
10	สายไฟฟ้าปลั๊กพ่วง	005	-	MSN	STECON	25/4/2022	31/5/2023	ผ่าน
10	สายไฟฟ้าปลั๊กพ่วง	006	-	MSN	STECON	25/4/2022	31/5/2023	ผ่าน
10	สายไฟฟ้าปลั๊กพ่วง	007	-	MSN	STECON	25/4/2022	31/5/2023	ผ่าน
10	สายไฟฟ้าปลั๊กพ่วง	008	-	MSN	STECON	25/4/2022	31/5/2023	ผ่าน
10	สายไฟฟ้าปลั๊กพ่วง	009	-	MSN	STECON	25/4/2022	31/5/2023	ผ่าน

เดือน : พฤษภาคม 2565 / May 2022

ตารางสรุปอุปกรณ์ไฟฟ้าที่ผ่านการตรวจสอบในหน่วยงาน โครงการโรงไฟฟ้าปลวกแดง (J.2524-0-C)

ที่	ประเภทอุปกรณ์ไฟฟ้า	หมายเลขอุปกรณ์	ขนาด	สังกัด/ชุด	บริษัท	วันที่ตรวจสอบ	ตรวจสอบครั้งต่อไป	หมายเหตุ
10	สายไฟฟ้าปลั๊กพ่วง	12	-	PSTJ	STECON	25/4/2022	31/5/2023	ผ่าน
10	สายไฟฟ้าปลั๊กพ่วง	13	-	PSTJ	STECON	25/4/2022	31/5/2023	ผ่าน
10	สายไฟฟ้าปลั๊กพ่วง	14	-	PSTJ	STECON	25/4/2022	31/5/2023	ผ่าน
10	สายไฟฟ้าปลั๊กพ่วง	18	-	ผรม.บุญทัน	STECON	25/4/2022	31/5/2023	ผ่าน
10	สายไฟฟ้าปลั๊กพ่วง	274	-	ผรม.บุญทัน	STECON	25/4/2022	31/5/2023	ผ่าน
10	สายไฟฟ้าปลั๊กพ่วง	275	-	ผรม.บุญทัน	STECON	25/4/2022	31/5/2023	ผ่าน
10	สายไฟฟ้าปลั๊กพ่วง	19	-	ผรม.บุญทัน	STECON	25/4/2022	31/5/2023	ผ่าน
10	สายไฟฟ้าปลั๊กพ่วง	402	-	ชุดบุญช่วย	STECON	25/4/2022	31/5/2023	ผ่าน
10	สายไฟฟ้าปลั๊กพ่วง	744	-	ชุดบุญช่วย	STECON	25/4/2022	31/5/2023	ผ่าน
10	สายไฟฟ้าปลั๊กพ่วง	284	-	ชุดเทิดศักดิ์	STECON	25/4/2022	31/5/2023	ผ่าน
10	สายไฟฟ้าปลั๊กพ่วง	272	-	ชุดเทิดศักดิ์	STECON	25/4/2022	31/5/2023	ผ่าน
10	สายไฟฟ้าปลั๊กพ่วง	206	-	ชุดเทิดศักดิ์	STECON	25/4/2022	31/5/2023	ผ่าน
10	สายไฟฟ้าปลั๊กพ่วง	08	-	ชุดเทิดศักดิ์	STECON	25/4/2022	31/5/2023	ผ่าน
10	สายไฟฟ้าปลั๊กพ่วง	07	-	ชุดเทิดศักดิ์	STECON	25/4/2022	31/5/2023	ผ่าน
10	สายไฟฟ้าปลั๊กพ่วง	276	-	ชุดเทิดศักดิ์	STECON	25/4/2022	31/5/2023	ผ่าน
10	สายไฟฟ้าปลั๊กพ่วง	010	-	ชุดเทิดศักดิ์	STECON	25/4/2022	31/5/2023	ผ่าน
10	สายไฟฟ้าปลั๊กพ่วง	278	-	ชุดเทิดศักดิ์	STECON	25/4/2022	31/5/2023	ผ่าน
10	สายไฟฟ้าปลั๊กพ่วง	06	-	HRSG	STECON	25/4/2022	31/5/2023	ผ่าน
10	สายไฟฟ้าปลั๊กพ่วง	08	-	HRSG	STECON	25/4/2022	31/5/2023	ผ่าน
10	สายไฟฟ้าปลั๊กพ่วง	194	-	HRSG	STECON	25/4/2022	31/5/2023	ผ่าน
10	สายไฟฟ้าปลั๊กพ่วง	03	-	HRSG	STECON	25/4/2022	31/5/2023	ผ่าน

บริษัท ซิโน-ไทย เอ็นจีเนียริ่ง แอนด์ คอนสตรักชั่น จำกัด (มหาชน)
SINO-THAI ENGINEERING & CONSTRUCTION PUBLIC COMPANY LIMITED
J.2524-0-C/SF82-018 : 01/02/63

เดือน : พฤษภาคม 2565 / May 2022

ตารางสรุปอุปกรณ์ไฟฟ้าที่ผ่านการตรวจสอบในหน่วยงาน โครงการโรงไฟฟ้าปลวกแดง (J.2524-0-C)

ที่	ประเภทอุปกรณ์ไฟฟ้า	หมายเลขอุปกรณ์	ขนาด	สังกัด/ชุด	บริษัท	วันที่ตรวจสอบ	ตรวจสอบครั้งต่อไป	หมายเหตุ
10	สายไฟฟ้าปลั๊กพ่วง	1258	-	HRSG	STECON	25/4/2022	31/5/2023	ผ่าน
10	สายไฟฟ้าปลั๊กพ่วง	02	-	HRSG	STECON	25/4/2022	31/5/2023	ผ่าน
10	สายไฟฟ้าปลั๊กพ่วง	1058	-	HRSG	STECON	25/4/2022	31/5/2023	ผ่าน
10	สายไฟฟ้าปลั๊กพ่วง	1072	-	HRSG	STECON	25/4/2022	31/5/2023	ผ่าน
10	สายไฟฟ้าปลั๊กพ่วง	50	-	HRSG	STECON	25/4/2022	31/5/2023	ผ่าน
10	สายไฟฟ้าปลั๊กพ่วง	1272	-	HRSG	STECON	25/4/2022	31/5/2023	ผ่าน
10	สายไฟฟ้าปลั๊กพ่วง	173	-	HRSG	STECON	25/4/2022	31/5/2023	ผ่าน
10	สายไฟฟ้าปลั๊กพ่วง	11062	-	HRSG	STECON	25/4/2022	31/5/2023	ผ่าน
10	สายไฟฟ้าปลั๊กพ่วง	137	-	HRSG	STECON	25/4/2022	31/5/2023	ผ่าน
10	สายไฟฟ้าปลั๊กพ่วง	01	-	HRSG	STECON	25/4/2022	31/5/2023	ผ่าน
10	สายไฟฟ้าปลั๊กพ่วง	02	-	HRSG	STECON	25/4/2022	31/5/2023	ผ่าน
10	สายไฟฟ้าปลั๊กพ่วง	010	-	โซน 4	STECON	25/4/2022	31/5/2023	ผ่าน
10	สายไฟฟ้าปลั๊กพ่วง	011	-	โซน 4	STECON	25/4/2022	31/5/2023	ผ่าน
10	สายไฟฟ้าปลั๊กพ่วง	012	-	โซน 4	STECON	25/4/2022	31/5/2023	ผ่าน
10	สายไฟฟ้าปลั๊กพ่วง	013	-	โซน 4	STECON	25/4/2022	31/5/2023	ผ่าน
10	สายไฟฟ้าปลั๊กพ่วง	014	-	โซน 4	STECON	25/4/2022	31/5/2023	ผ่าน
10	สายไฟฟ้าปลั๊กพ่วง	015	-	โซน 4	STECON	25/4/2022	31/5/2023	ผ่าน
10	สายไฟฟ้าปลั๊กพ่วง	14	-	สไตร์กลาง	STECON	25/4/2022	31/5/2023	ผ่าน
10	สายไฟฟ้าปลั๊กพ่วง	15	-	สไตร์กลาง	STECON	25/4/2022	31/5/2023	ผ่าน
10	สายไฟฟ้าปลั๊กพ่วง	16	-	สไตร์กลาง	STECON	25/4/2022	31/5/2023	ผ่าน
10	สายไฟฟ้าปลั๊กพ่วง	06	-	Block 2	STECON	25/4/2022	31/5/2023	ผ่าน

บริษัท ซิโน-ไทย เอ็นจีเนียริ่ง แอนด์ คอนสตรักชั่น จำกัด (มหาชน)
SINO-THAI ENGINEERING & CONSTRUCTION PUBLIC COMPANY LIMITED
J.2524-0-C/SF82-018 : 01/02/63

เดือน : พฤษภาคม 2565 / May 2022

ตารางสรุปอุปกรณ์ไฟฟ้าที่ผ่านการตรวจสอบในหน่วยงาน โครงการโรงไฟฟ้าปลวกแดง (J.2524-0-C)

ที่	ประเภทอุปกรณ์ไฟฟ้า	หมายเลขอุปกรณ์	ขนาด	สังกัด/ชุด	บริษัท	วันที่ตรวจสอบ	ตรวจสอบครั้งต่อไป	หมายเหตุ
10	สายไฟฟ้าปลั๊กพ่วง	08	-	Block 2	STECON	25/4/2022	31/5/2023	ผ่าน
10	สายไฟฟ้าปลั๊กพ่วง	314	-	Block 2	STECON	25/4/2022	31/5/2023	ผ่าน
10	สายไฟฟ้าปลั๊กพ่วง	315	-	Block 2	STECON	25/4/2022	31/5/2023	ผ่าน
10	สายไฟฟ้าปลั๊กพ่วง	001	-	ผรม.จริญญา	STECON	25/4/2022	31/5/2023	ผ่าน
10	สายไฟฟ้าปลั๊กพ่วง	002	-	ผรม.จริญญา	STECON	25/4/2022	31/5/2023	ผ่าน
10	สายไฟฟ้าปลั๊กพ่วง	003	-	ผรม.จริญญา	STECON	25/4/2022	31/5/2023	ผ่าน
10	สายไฟฟ้าปลั๊กพ่วง	004	-	ผรม.จริญญา	STECON	25/4/2022	31/5/2023	ผ่าน
10	สายไฟฟ้าปลั๊กพ่วง	005	-	ผรม.จริญญา	STECON	25/4/2022	31/5/2023	ผ่าน
10	สายไฟฟ้าปลั๊กพ่วง	150	-	ผรม.ชนิษฐา	STECON	25/4/2022	31/5/2023	ผ่าน
10	สายไฟฟ้าปลั๊กพ่วง	151	-	ผรม.ชนิษฐา	STECON	25/4/2022	31/5/2023	ผ่าน
10	สายไฟฟ้าปลั๊กพ่วง	149	-	ผรม.ชนิษฐา	STECON	25/4/2022	31/5/2023	ผ่าน
10	สายไฟฟ้าปลั๊กพ่วง	80	-	ผรม.ชนิษฐา	STECON	25/4/2022	31/5/2023	ผ่าน
10	สายไฟฟ้าปลั๊กพ่วง	84	-	ผรม.ชนิษฐา	STECON	25/4/2022	31/5/2023	ผ่าน
10	สายไฟฟ้าปลั๊กพ่วง	87	-	ผรม.ชนิษฐา	STECON	25/4/2022	31/5/2023	ผ่าน
10	สายไฟฟ้าปลั๊กพ่วง	119	-	ผรม.ชนิษฐา	STECON	25/4/2022	31/5/2023	ผ่าน
10	สายไฟฟ้าปลั๊กพ่วง	126	-	ผรม.ชนิษฐา	STECON	25/4/2022	31/5/2023	ผ่าน
10	สายไฟฟ้าปลั๊กพ่วง	127	-	ผรม.ชนิษฐา	STECON	25/4/2022	31/5/2023	ผ่าน
10	สายไฟฟ้าปลั๊กพ่วง	167	-	ผรม.ชนิษฐา	STECON	25/4/2022	31/5/2023	ผ่าน
10	สายไฟฟ้าปลั๊กพ่วง	168	-	ผรม.ชนิษฐา	STECON	25/4/2022	31/5/2023	ผ่าน
10	สายไฟฟ้าปลั๊กพ่วง	114	-	ผรม.ชนิษฐา	STECON	25/4/2022	31/5/2023	ผ่าน
10	สายไฟฟ้าปลั๊กพ่วง	152	-	ผรม.ชนิษฐา	STECON	25/4/2022	31/5/2023	ผ่าน

บริษัท ซิโน-ไทย เอ็นจีเนียริ่ง แอนด์ คอนสตรักชั่น จำกัด (มหาชน)
SINO-THAI ENGINEERING & CONSTRUCTION PUBLIC COMPANY LIMITED
J.2524-0-C/SF82-018 : 01/02/63

เดือน : พฤษภาคม 2565 / May 2022

ตารางสรุปอุปกรณ์ไฟฟ้าที่ผ่านการตรวจสอบในหน่วยงาน โครงการโรงไฟฟ้าปลวกแดง (J.2524-0-C)

ที่	ประเภทอุปกรณ์ไฟฟ้า	หมายเลขอุปกรณ์	ขนาด	สังกัด/ชุด	บริษัท	วันที่ตรวจสอบ	ตรวจสอบครั้งต่อไป	หมายเหตุ
10	สายไฟฟ้าปลั๊กพ่วง	154	-	ผรม.ชนิษฐา	STECON	25/4/2022	31/5/2023	ผ่าน
10	สายไฟฟ้าปลั๊กพ่วง	297	-	ผรม.ชนิษฐา	STECON	25/4/2022	31/5/2023	ผ่าน
10	สายไฟฟ้าปลั๊กพ่วง	281	-	ผรม.ชนิษฐา	STECON	25/4/2022	31/5/2023	ผ่าน
10	สายไฟฟ้าปลั๊กพ่วง	102	-	ผรม.ชนิษฐา	STECON	25/4/2022	31/5/2023	ผ่าน
10	สายไฟฟ้าปลั๊กพ่วง	62	-	ผรม.ชนิษฐา	STECON	25/4/2022	31/5/2023	ผ่าน
10	สายไฟฟ้าปลั๊กพ่วง	01	-	โซน 4	STECON	25/4/2022	31/5/2023	ผ่าน
10	สายไฟฟ้าปลั๊กพ่วง	02	-	โซน 4	STECON	25/4/2022	31/5/2023	ผ่าน
10	สายไฟฟ้าปลั๊กพ่วง	03	-	โซน 4	STECON	25/4/2022	31/5/2023	ผ่าน
10	สายไฟฟ้าปลั๊กพ่วง	04	-	โซน 4	STECON	25/4/2022	31/5/2023	ผ่าน
10	สายไฟฟ้าปลั๊กพ่วง	05	-	โซน 4	STECON	25/4/2022	31/5/2023	ผ่าน
10	สายไฟฟ้าปลั๊กพ่วง	06	-	โซน 4	STECON	25/4/2022	31/5/2023	ผ่าน
10	สายไฟฟ้าปลั๊กพ่วง	018	-	สมศักดิ์	STECON	25/4/2022	31/5/2023	ผ่าน
10	สายไฟฟ้าปลั๊กพ่วง	019	-	สมศักดิ์	STECON	25/4/2022	31/5/2023	ผ่าน
10	สายไฟฟ้าปลั๊กพ่วง	.021	-	สมศักดิ์	STECON	25/4/2022	31/5/2023	ผ่าน
10	สายไฟฟ้าปลั๊กพ่วง	188	-	ชุดวะสันต์	STECON	25/4/2022	31/5/2023	ผ่าน
10	สายไฟฟ้าปลั๊กพ่วง	02	-	ชุดวะสันต์	STECON	25/4/2022	31/5/2023	ผ่าน
10	สายไฟฟ้าปลั๊กพ่วง	01	-	ชุดวะสันต์	STECON	25/4/2022	31/5/2023	ผ่าน
10	สายไฟฟ้าปลั๊กพ่วง	272	-	ชุดวะสันต์	STECON	25/4/2022	31/5/2023	ผ่าน
10	สายไฟฟ้าปลั๊กพ่วง	276	-	ชุดวะสันต์	STECON	25/4/2022	31/5/2023	ผ่าน
10	สายไฟฟ้าปลั๊กพ่วง	276	-	ชุดวะสันต์	STECON	25/4/2022	31/5/2023	ผ่าน
10	สายไฟฟ้าปลั๊กพ่วง	271	-	ชุดวะสันต์	STECON	25/4/2022	31/5/2023	ผ่าน

เดือน : พฤษภาคม 2565 / May 2022

ตารางสรุปอุปกรณ์ไฟฟ้าที่ผ่านการตรวจสอบในหน่วยงาน โครงการโรงไฟฟ้าปลวกแดง (J.2524-0-C)

ที่	ประเภทอุปกรณ์ไฟฟ้า	หมายเลขอุปกรณ์	ขนาด	สังกัด/ชุด	บริษัท	วันที่ตรวจสอบ	ตรวจสอบครั้งต่อไป	หมายเหตุ
10	สายไฟฟ้าปลั๊กพ่วง	242	-	ชุดวะสันต์	STECON	25/4/2022	31/5/2023	ผ่าน
10	สายไฟฟ้าปลั๊กพ่วง	225	-	ชุดวะสันต์	STECON	25/4/2022	31/5/2023	ผ่าน
10	สายไฟฟ้าปลั๊กพ่วง	085	-	ผรม.SRT	STECON	25/4/2022	31/5/2023	ผ่าน
10	สายไฟฟ้าปลั๊กพ่วง	086	-	ผรม.SRT	STECON	25/4/2022	31/5/2023	ผ่าน
10	สายไฟฟ้าปลั๊กพ่วง	087	-	ผรม.SRT	STECON	25/4/2022	31/5/2023	ผ่าน
10	สายไฟฟ้าปลั๊กพ่วง	088	-	ผรม.SRT	STECON	25/4/2022	31/5/2023	ผ่าน
10	สายไฟฟ้าปลั๊กพ่วง	089	-	ผรม.SRT	STECON	25/4/2022	31/5/2023	ผ่าน
10	สายไฟฟ้าปลั๊กพ่วง	090	-	ผรม.SRT	STECON	25/4/2022	31/5/2023	ผ่าน
10	สายไฟฟ้าปลั๊กพ่วง	091	-	ผรม.SRT	STECON	25/4/2022	31/5/2023	ผ่าน
10	สายไฟฟ้าปลั๊กพ่วง	092	-	ผรม.SRT	STECON	25/4/2022	31/5/2023	ผ่าน
10	สายไฟฟ้าปลั๊กพ่วง	093	-	ผรม.SRT	STECON	25/4/2022	31/5/2023	ผ่าน
10	สายไฟฟ้าปลั๊กพ่วง	094	-	ผรม.SRT	STECON	25/4/2022	31/5/2023	ผ่าน
10	สายไฟฟ้าปลั๊กพ่วง	095	-	ผรม.SRT	STECON	25/4/2022	31/5/2023	ผ่าน
10	สายไฟฟ้าปลั๊กพ่วง	096	-	ผรม.SRT	STECON	25/4/2022	31/5/2023	ผ่าน
10	สายไฟฟ้าปลั๊กพ่วง	097	-	ผรม.SRT	STECON	25/4/2022	31/5/2023	ผ่าน
10	สายไฟฟ้าปลั๊กพ่วง	098	-	ผรม.SRT	STECON	25/4/2022	31/5/2023	ผ่าน
10	สายไฟฟ้าปลั๊กพ่วง	099	-	ผรม.SRT	STECON	25/4/2022	31/5/2023	ผ่าน
10	สายไฟฟ้าปลั๊กพ่วง	100	-	ผรม.SRT	STECON	25/4/2022	31/5/2023	ผ่าน
10	สายไฟฟ้าปลั๊กพ่วง	101	-	ผรม.SRT	STECON	25/4/2022	31/5/2023	ผ่าน
10	สายไฟฟ้าปลั๊กพ่วง	102	-	ผรม.SRT	STECON	25/4/2022	31/5/2023	ผ่าน
10	สายไฟฟ้าปลั๊กพ่วง	103	-	ผรม.SRT	STECON	25/4/2022	31/5/2023	ผ่าน

บริษัท ซิโน-ไทย เอ็นจีเนียริ่ง แอนด์ คอนสตรักชั่น จำกัด (มหาชน) J.2524-0-C/SF82-018 : 01/02/63
SINO-THAI ENGINEERING & CONSTRUCTION PUBLIC COMPANY LIMITED

เดือน : พฤษภาคม 2565 / May 2022

ตารางสรุปอุปกรณ์ไฟฟ้าที่ผ่านการตรวจสอบในหน่วยงาน โครงการโรงไฟฟ้าปลวกแดง (J.2524-0-C)

ที่	ประเภทอุปกรณ์ไฟฟ้า	หมายเลขอุปกรณ์	ขนาด	สังกัด/ชุด	บริษัท	วันที่ตรวจสอบ	ตรวจสอบครั้งต่อไป	หมายเหตุ
10	สายไฟฟ้าปลั๊กพ่วง	104	-	ผรม.SRT	STECON	25/4/2022	31/5/2023	ผ่าน
10	สายไฟฟ้าปลั๊กพ่วง	105	-	ผรม.SRT	STECON	25/4/2022	31/5/2023	ผ่าน
10	สายไฟฟ้าปลั๊กพ่วง	106	-	ผรม.SRT	STECON	25/4/2022	31/5/2023	ผ่าน
10	สายไฟฟ้าปลั๊กพ่วง	107	-	ผรม.SRT	STECON	25/4/2022	31/5/2023	ผ่าน
10	สายไฟฟ้าปลั๊กพ่วง	108	-	ผรม.SRT	STECON	25/4/2022	31/5/2023	ผ่าน
10	สายไฟฟ้าปลั๊กพ่วง	109	-	ผรม.SRT	STECON	25/4/2022	31/5/2023	ผ่าน
10	สายไฟฟ้าปลั๊กพ่วง	110	-	ผรม.SRT	STECON	25/4/2022	31/5/2023	ผ่าน
10	สายไฟฟ้าปลั๊กพ่วง	111	-	ผรม.SRT	STECON	25/4/2022	31/5/2023	ผ่าน
10	สายไฟฟ้าปลั๊กพ่วง	112	-	ผรม.SRT	STECON	25/4/2022	31/5/2023	ผ่าน
10	สายไฟฟ้าปลั๊กพ่วง	113	-	ผรม.SRT	STECON	25/4/2022	31/5/2023	ผ่าน
10	สายไฟฟ้าปลั๊กพ่วง	114	-	ผรม.SRT	STECON	25/4/2022	31/5/2023	ผ่าน
10	สายไฟฟ้าปลั๊กพ่วง	115	-	ผรม.SRT	STECON	25/4/2022	31/5/2023	ผ่าน
10	สายไฟฟ้าปลั๊กพ่วง	116	-	ผรม.SRT	STECON	25/4/2022	31/5/2023	ผ่าน
10	สายไฟฟ้าปลั๊กพ่วง	239	-	SHOP M/C	STECON	25/4/2022	31/5/2023	ผ่าน
10	สายไฟฟ้าปลั๊กพ่วง	138	-	SHOP M/C	STECON	25/4/2022	31/5/2023	ผ่าน
10	สายไฟฟ้าปลั๊กพ่วง	096	-	SHOP M/C	STECON	25/4/2022	31/5/2023	ผ่าน
10	สายไฟฟ้าปลั๊กพ่วง	04	-	Warehouse	STECON	25/4/2022	31/5/2023	ผ่าน
10	สายไฟฟ้าปลั๊กพ่วง	09	-	Warehouse	STECON	25/4/2022	31/5/2023	ผ่าน
10	สายไฟฟ้าปลั๊กพ่วง	1106	-	ชุดบนัส	STECON	25/4/2022	31/5/2023	ผ่าน
10	สายไฟฟ้าปลั๊กพ่วง	1105	-	ชุดบนัส	STECON	25/4/2022	31/5/2023	ผ่าน
10	สายไฟฟ้าปลั๊กพ่วง	1110	-	ชุดบนัส	STECON	25/4/2022	31/5/2023	ผ่าน

บริษัท ซิโน-ไทย เอ็นจีเนียริ่ง แอนด์ คอนสตรักชั่น จำกัด (มหาชน) J.2524-0-C/SF82-018 : 01/02/63
SINO-THAI ENGINEERING & CONSTRUCTION PUBLIC COMPANY LIMITED

เดือน : พฤษภาคม 2565 / May 2022

ตารางสรุปอุปกรณ์ไฟฟ้าที่ผ่านการตรวจสอบในหน่วยงาน โครงการโรงไฟฟ้าปลวกแดง (J.2524-0-C)

ที่	ประเภทอุปกรณ์ไฟฟ้า	หมายเลขอุปกรณ์	ขนาด	สังกัด/ชุด	บริษัท	วันที่ตรวจสอบ	ตรวจสอบครั้งต่อไป	หมายเหตุ
10	สายไฟฟ้าปลั๊กพ่วง	05	-	ผรม.อนุชิต	STECON	25/4/2022	31/5/2023	ผ่าน
10	สายไฟฟ้าปลั๊กพ่วง	09	-	ผรม.อนุชิต	STECON	25/4/2022	31/5/2023	ผ่าน
10	สายไฟฟ้าปลั๊กพ่วง	10	-	ผรม.อนุชิต	STECON	25/4/2022	31/5/2023	ผ่าน
10	สายไฟฟ้าปลั๊กพ่วง	13	-	ผรม.อนุชิต	STECON	25/4/2022	31/5/2023	ผ่าน
10	สายไฟฟ้าปลั๊กพ่วง	19	-	ผรม.อนุชิต	STECON	25/4/2022	31/5/2023	ผ่าน
10	สายไฟฟ้าปลั๊กพ่วง	29	-	ผรม.อนุชิต	STECON	25/4/2022	31/5/2023	ผ่าน
10	สายไฟฟ้าปลั๊กพ่วง	20	-	ผรม.อนุชิต	STECON	25/4/2022	31/5/2023	ผ่าน
10	สายไฟฟ้าปลั๊กพ่วง	35	-	ผรม.อนุชิต	STECON	25/4/2022	31/5/2023	ผ่าน
10	สายไฟฟ้าปลั๊กพ่วง	48	-	ผรม.อนุชิต	STECON	25/4/2022	31/5/2023	ผ่าน
10	สายไฟฟ้าปลั๊กพ่วง	07	-	ผรม.อนุชิต	STECON	25/4/2022	31/5/2023	ผ่าน
10	สายไฟฟ้าปลั๊กพ่วง	12	-	ผรม.อนุชิต	STECON	25/4/2022	31/5/2023	ผ่าน
10	สายไฟฟ้าปลั๊กพ่วง	26	-	ผรม.อนุชิต	STECON	25/4/2022	31/5/2023	ผ่าน
10	สายไฟฟ้าปลั๊กพ่วง	15	-	ผรม.อนุชิต	STECON	25/4/2022	31/5/2023	ผ่าน
10	สายไฟฟ้าปลั๊กพ่วง	97	-	ชุดสุจิ	STECON	25/4/2022	31/5/2023	ผ่าน
10	สายไฟฟ้าปลั๊กพ่วง	98	-	ชุดสุจิ	STECON	25/4/2022	31/5/2023	ผ่าน
10	สายไฟฟ้าปลั๊กพ่วง	100	-	ชุดสุจิ	STECON	25/4/2022	31/5/2023	ผ่าน
10	สายไฟฟ้าปลั๊กพ่วง	203	-	ชุดสมศรี	STECON	25/4/2022	31/5/2023	ผ่าน
10	สายไฟฟ้าปลั๊กพ่วง	07	-	ชุดสมศรี	STECON	25/4/2022	31/5/2023	ผ่าน
10	สายไฟฟ้าปลั๊กพ่วง	057	-	ผรม.SRT	STECON	25/4/2022	31/5/2023	ผ่าน
10	สายไฟฟ้าปลั๊กพ่วง	056	-	ผรม.SRT	STECON	25/4/2022	31/5/2023	ผ่าน
10	สายไฟฟ้าปลั๊กพ่วง	059	-	ผรม.SRT	STECON	25/4/2022	31/5/2023	ผ่าน

บริษัท ซิโน-ไทย เอ็นจีเนียริ่ง แอนด์ คอนสตรักชั่น จำกัด (มหาชน) J.2524-0-C/SF82-018 : 01/02/63
SINO-THAI ENGINEERING & CONSTRUCTION PUBLIC COMPANY LIMITED

เดือน : พฤษภาคม 2565 / May 2022

ตารางสรุปอุปกรณ์ไฟฟ้าที่ผ่านการตรวจสอบในหน่วยงาน โครงการโรงไฟฟ้าปลวกแดง (J.2524-0-C)

ที่	ประเภทอุปกรณ์ไฟฟ้า	หมายเลขอุปกรณ์	ขนาด	สังกัด/ชุด	บริษัท	วันที่ตรวจสอบ	ตรวจสอบครั้งต่อไป	หมายเหตุ
10	สายไฟฟ้าปลั๊กพ่วง	060	-	ผรม.SRT	STECON	25/4/2022	31/5/2023	ผ่าน
10	สายไฟฟ้าปลั๊กพ่วง	061	-	ผรม.SRT	STECON	25/4/2022	31/5/2023	ผ่าน
10	สายไฟฟ้าปลั๊กพ่วง	062	-	ผรม.SRT	STECON	25/4/2022	31/5/2023	ผ่าน
10	สายไฟฟ้าปลั๊กพ่วง	063	-	ผรม.SRT	STECON	25/4/2022	31/5/2023	ผ่าน
10	สายไฟฟ้าปลั๊กพ่วง	064	-	ผรม.SRT	STECON	25/4/2022	31/5/2023	ผ่าน
10	สายไฟฟ้าปลั๊กพ่วง	065	-	ผรม.SRT	STECON	25/4/2022	31/5/2023	ผ่าน
10	สายไฟฟ้าปลั๊กพ่วง	066	-	ผรม.SRT	STECON	25/4/2022	31/5/2023	ผ่าน
10	สายไฟฟ้าปลั๊กพ่วง	067	-	ผรม.SRT	STECON	25/4/2022	31/5/2023	ผ่าน
10	สายไฟฟ้าปลั๊กพ่วง	068	-	ผรม.SRT	STECON	25/4/2022	31/5/2023	ผ่าน
10	สายไฟฟ้าปลั๊กพ่วง	069	-	ผรม.SRT	STECON	25/4/2022	31/5/2023	ผ่าน
10	สายไฟฟ้าปลั๊กพ่วง	070	-	ผรม.SRT	STECON	25/4/2022	31/5/2023	ผ่าน
10	สายไฟฟ้าปลั๊กพ่วง	071	-	ผรม.SRT	STECON	25/4/2022	31/5/2023	ผ่าน
10	สายไฟฟ้าปลั๊กพ่วง	001	-	ผรม.SRT	STECON	25/4/2022	31/5/2023	ผ่าน
10	สายไฟฟ้าปลั๊กพ่วง	002	-	ผรม.SRT	STECON	25/4/2022	31/5/2023	ผ่าน
10	สายไฟฟ้าปลั๊กพ่วง	003	-	ผรม.SRT	STECON	25/4/2022	31/5/2023	ผ่าน
10	สายไฟฟ้าปลั๊กพ่วง	004	-	ผรม.SRT	STECON	25/4/2022	31/5/2023	ผ่าน
10	สายไฟฟ้าปลั๊กพ่วง	005	-	ผรม.SRT	STECON	25/4/2022	31/5/2023	ผ่าน
10	สายไฟฟ้าปลั๊กพ่วง	006	-	ผรม.SRT	STECON	25/4/2022	31/5/2023	ผ่าน
10	สายไฟฟ้าปลั๊กพ่วง	007	-	ผรม.SRT	STECON	25/4/2022	31/5/2023	ผ่าน
10	สายไฟฟ้าปลั๊กพ่วง	008	-	ผรม.SRT	STECON	25/4/2022	31/5/2023	ผ่าน
10	สายไฟฟ้าปลั๊กพ่วง	009	-	ผรม.SRT	STECON	25/4/2022	31/5/2023	ผ่าน

เดือน : พฤษภาคม 2565 / May 2022

ตารางสรุปอุปกรณ์ไฟฟ้าที่ผ่านการตรวจสอบในหน่วยงาน โครงการโรงไฟฟ้าปลวกแดง (J.2524-0-C)

ที่	ประเภทอุปกรณ์ไฟฟ้า	หมายเลขอุปกรณ์	ขนาด	สังกัด/ชุด	บริษัท	วันที่ตรวจสอบ	ตรวจสอบครั้งต่อไป	หมายเหตุ
10	สายไฟฟ้าปลั๊กพ่วง	010	-	ผรม.SRT	STECON	25/4/2022	31/5/2023	ผ่าน
10	สายไฟฟ้าปลั๊กพ่วง	011	-	ผรม.SRT	STECON	25/4/2022	31/5/2023	ผ่าน
10	สายไฟฟ้าปลั๊กพ่วง	012	-	ผรม.SRT	STECON	25/4/2022	31/5/2023	ผ่าน
10	สายไฟฟ้าปลั๊กพ่วง	013	-	ผรม.SRT	STECON	25/4/2022	31/5/2023	ผ่าน
10	สายไฟฟ้าปลั๊กพ่วง	014	-	ผรม.SRT	STECON	25/4/2022	31/5/2023	ผ่าน
10	สายไฟฟ้าปลั๊กพ่วง	015	-	ผรม.SRT	STECON	25/4/2022	31/5/2023	ผ่าน
10	สายไฟฟ้าปลั๊กพ่วง	016	-	ผรม.SRT	STECON	25/4/2022	31/5/2023	ผ่าน
10	สายไฟฟ้าปลั๊กพ่วง	017	-	ผรม.SRT	STECON	25/4/2022	31/5/2023	ผ่าน
10	สายไฟฟ้าปลั๊กพ่วง	018	-	ผรม.SRT	STECON	25/4/2022	31/5/2023	ผ่าน
10	สายไฟฟ้าปลั๊กพ่วง	019	-	ผรม.SRT	STECON	25/4/2022	31/5/2023	ผ่าน
10	สายไฟฟ้าปลั๊กพ่วง	020	-	ผรม.SRT	STECON	25/4/2022	31/5/2023	ผ่าน
10	สายไฟฟ้าปลั๊กพ่วง	161	-	ชุดวิรัตน์ชัย	STECON	25/4/2022	31/5/2023	ผ่าน
10	สายไฟฟ้าปลั๊กพ่วง	166	-	ชุดวิรัตน์ชัย	STECON	25/4/2022	31/5/2023	ผ่าน
10	สายไฟฟ้าปลั๊กพ่วง	209	-	ชุดวิรัตน์ชัย	STECON	25/4/2022	31/5/2023	ผ่าน
10	สายไฟฟ้าปลั๊กพ่วง	195	-	ผรม.เรวัตร	STECON	25/4/2022	31/5/2023	ผ่าน
10	สายไฟฟ้าปลั๊กพ่วง	205	-	ผรม.เรวัตร	STECON	25/4/2022	31/5/2023	ผ่าน
10	สายไฟฟ้าปลั๊กพ่วง	194	-	ผรม.เรวัตร	STECON	25/4/2022	31/5/2023	ผ่าน
10	สายไฟฟ้าปลั๊กพ่วง	201	-	ผรม.เรวัตร	STECON	25/4/2022	31/5/2023	ผ่าน
10	สายไฟฟ้าปลั๊กพ่วง	202	-	ผรม.เรวัตร	STECON	25/4/2022	31/5/2023	ผ่าน
10	สายไฟฟ้าปลั๊กพ่วง	204	-	ผรม.เรวัตร	STECON	25/4/2022	31/5/2023	ผ่าน
10	สายไฟฟ้าปลั๊กพ่วง	930	-	ผรม.บุครดี	STECON	25/4/2022	31/5/2023	ผ่าน

เดือน : พฤษภาคม 2565 / May 2022

ตารางสรุปอุปกรณ์ไฟฟ้าที่ผ่านการตรวจสอบในหน่วยงาน โครงการโรงไฟฟ้าปลวกแดง (J.2524-0-C)

ที่	ประเภทอุปกรณ์ไฟฟ้า	หมายเลขอุปกรณ์	ขนาด	สังกัด/ชุด	บริษัท	วันที่ตรวจสอบ	ตรวจสอบครั้งต่อไป	หมายเหตุ
10	สายไฟฟ้าปลั๊กพ่วง	251	-	ผรม.บุครดี	STECON	25/4/2022	31/5/2023	ผ่าน
10	สายไฟฟ้าปลั๊กพ่วง	252	-	ผรม.บุครดี	STECON	25/4/2022	31/5/2023	ผ่าน
10	สายไฟฟ้าปลั๊กพ่วง	188	-	ชุดวะสันต์	STECON	25/4/2022	31/5/2023	ผ่าน
10	สายไฟฟ้าปลั๊กพ่วง	02	-	ชุดวะสันต์	STECON	25/4/2022	31/5/2023	ผ่าน
10	สายไฟฟ้าปลั๊กพ่วง	01	-	ชุดวะสันต์	STECON	25/4/2022	31/5/2023	ผ่าน
10	สายไฟฟ้าปลั๊กพ่วง	272	-	ชุดวะสันต์	STECON	25/4/2022	31/5/2023	ผ่าน
10	สายไฟฟ้าปลั๊กพ่วง	267	-	ชุดวะสันต์	STECON	25/4/2022	31/5/2023	ผ่าน
10	สายไฟฟ้าปลั๊กพ่วง	273	-	ชุดวะสันต์	STECON	25/4/2022	31/5/2023	ผ่าน
10	สายไฟฟ้าปลั๊กพ่วง	242	-	ชุดวะสันต์	STECON	25/4/2022	31/5/2023	ผ่าน
10	สายไฟฟ้าปลั๊กพ่วง	225	-	ชุดวะสันต์	STECON	25/4/2022	31/5/2023	ผ่าน
10	สายไฟฟ้าปลั๊กพ่วง	03	-	ชุดวะสันต์	STECON	25/4/2022	31/5/2023	ผ่าน
10	สายไฟฟ้าปลั๊กพ่วง	04	-	ชุดวะสันต์	STECON	25/4/2022	31/5/2023	ผ่าน
10	สายไฟฟ้าปลั๊กพ่วง	1258	-	ชุดจักรพงษ์	STECON	25/4/2022	31/5/2023	ผ่าน
10	สายไฟฟ้าปลั๊กพ่วง	1105	-	ชุดจักรพงษ์	STECON	25/4/2022	31/5/2023	ผ่าน
10	สายไฟฟ้าปลั๊กพ่วง	50	-	ชุดจักรพงษ์	STECON	25/4/2022	31/5/2023	ผ่าน
10	สายไฟฟ้าปลั๊กพ่วง	0500	-	ชุดจักรพงษ์	STECON	25/4/2022	31/5/2023	ผ่าน
10	สายไฟฟ้าปลั๊กพ่วง	1272	-	ชุดจักรพงษ์	STECON	25/4/2022	31/5/2023	ผ่าน
10	สายไฟฟ้าปลั๊กพ่วง	110	-	ชุดจักรพงษ์	STECON	25/4/2022	31/5/2023	ผ่าน
10	สายไฟฟ้าปลั๊กพ่วง	02	-	ชุดจักรพงษ์	STECON	25/4/2022	31/5/2023	ผ่าน
10	สายไฟฟ้าปลั๊กพ่วง	100	-	ชุดจักรพงษ์	STECON	25/4/2022	31/5/2023	ผ่าน
10	สายไฟฟ้าปลั๊กพ่วง	03	-	ชุดจักรพงษ์	STECON	25/4/2022	31/5/2023	ผ่าน

เดือน : พฤษภาคม 2565 / May 2022

ตารางสรุปอุปกรณ์ไฟฟ้าที่ผ่านการตรวจสอบในหน่วยงาน โครงการโรงไฟฟ้าปลวกแดง (J.2524-0-C)

ที่	ประเภทอุปกรณ์ไฟฟ้า	หมายเลขอุปกรณ์	ขนาด	สังกัด/ชุด	บริษัท	วันที่ตรวจสอบ	ตรวจสอบครั้งต่อไป	หมายเหตุ
10	สายไฟฟ้าปลั๊กพ่วง	1065	-	ชุดจักรพงษ์	STECON	25/4/2022	31/5/2023	ผ่าน
10	สายไฟฟ้าปลั๊กพ่วง	1058	-	ชุดจักรพงษ์	STECON	25/4/2022	31/5/2023	ผ่าน
10	สายไฟฟ้าปลั๊กพ่วง	1072	-	ชุดจักรพงษ์	STECON	25/4/2022	31/5/2023	ผ่าน
10	สายไฟฟ้าปลั๊กพ่วง	137	-	ชุดจักรพงษ์	STECON	25/4/2022	31/5/2023	ผ่าน
10	สายไฟฟ้าปลั๊กพ่วง	1074	-	ชุดจักรพงษ์	STECON	25/4/2022	31/5/2023	ผ่าน
10	สายไฟฟ้าปลั๊กพ่วง	291	-	ผรม.จิรศักดิ์	STECON	25/4/2022	31/5/2023	ผ่าน
10	สายไฟฟ้าปลั๊กพ่วง	292	-	ผรม.จิรศักดิ์	STECON	25/4/2022	31/5/2023	ผ่าน
10	สายไฟฟ้าปลั๊กพ่วง	237	-	ผรม.จิรศักดิ์	STECON	25/4/2022	31/5/2023	ผ่าน
10	สายไฟฟ้าปลั๊กพ่วง	250	-	ผรม.จิรศักดิ์	STECON	25/4/2022	31/5/2023	ผ่าน
10	สายไฟฟ้าปลั๊กพ่วง	290	-	ผรม.จิรศักดิ์	STECON	25/4/2022	31/5/2023	ผ่าน
10	สายไฟฟ้าปลั๊กพ่วง	245	-	ผรม.จิรศักดิ์	STECON	25/4/2022	31/5/2023	ผ่าน
10	สายไฟฟ้าปลั๊กพ่วง	242	-	ผรม.จิรศักดิ์	STECON	25/4/2022	31/5/2023	ผ่าน
10	สายไฟฟ้าปลั๊กพ่วง	235	-	ผรม.จิรศักดิ์	STECON	25/4/2022	31/5/2023	ผ่าน
10	สายไฟฟ้าปลั๊กพ่วง	017	-	ชุดไพฑูรย์	STECON	25/4/2022	31/5/2023	ผ่าน
10	สายไฟฟ้าปลั๊กพ่วง	02	-	ชุดไพฑูรย์	STECON	25/4/2022	31/5/2023	ผ่าน
10	สายไฟฟ้าปลั๊กพ่วง	1223	-	ชุดไพฑูรย์	STECON	25/4/2022	31/5/2023	ผ่าน
10	สายไฟฟ้าปลั๊กพ่วง	001	-	ผรม.ชาติชาย	STECON	25/4/2022	31/5/2023	ผ่าน
10	สายไฟฟ้าปลั๊กพ่วง	002	-	ผรม.ชาติชาย	STECON	25/4/2022	31/5/2023	ผ่าน
10	สายไฟฟ้าปลั๊กพ่วง	003	-	ผรม.ชาติชาย	STECON	25/4/2022	31/5/2023	ผ่าน
10	สายไฟฟ้าปลั๊กพ่วง	257	-	ผรม.ชาติชาย	STECON	25/4/2022	31/5/2023	ผ่าน
10	สายไฟฟ้าปลั๊กพ่วง	167	-	ผรม.ชาติชาย	STECON	25/4/2022	31/5/2023	ผ่าน

เดือน : พฤษภาคม 2565 / May 2022

ตารางสรุปอุปกรณ์ไฟฟ้าที่ผ่านการตรวจสอบในหน่วยงาน โครงการโรงไฟฟ้าปลวกแดง (J.2524-0-C)

ที่	ประเภทอุปกรณ์ไฟฟ้า	หมายเลขอุปกรณ์	ขนาด	สังกัด/ชุด	บริษัท	วันที่ตรวจสอบ	ตรวจสอบครั้งต่อไป	หมายเหตุ
10	สายไฟฟ้าปลั๊กพ่วง	265	-	ผรม.ชาติชาย	STECON	25/4/2022	31/5/2023	ผ่าน
10	สายไฟฟ้าปลั๊กพ่วง	295	-	ผรม.ชาติชาย	STECON	25/4/2022	31/5/2023	ผ่าน
10	สายไฟฟ้าปลั๊กพ่วง	812	-	ชุดตุ้ย	STECON	25/4/2022	31/5/2023	ผ่าน
10	สายไฟฟ้าปลั๊กพ่วง	096	-	ชุดตุ้ย	STECON	25/4/2022	31/5/2023	ผ่าน
10	สายไฟฟ้าปลั๊กพ่วง	0531	-	ชุดตุ้ย	STECON	25/4/2022	31/5/2023	ผ่าน
10	สายไฟฟ้าปลั๊กพ่วง	150	-	ผรม.ขนิษฐา	STECON	25/4/2022	31/5/2023	ผ่าน
10	สายไฟฟ้าปลั๊กพ่วง	151	-	ผรม.ขนิษฐา	STECON	25/4/2022	31/5/2023	ผ่าน
10	สายไฟฟ้าปลั๊กพ่วง	149	-	ผรม.ขนิษฐา	STECON	25/4/2022	31/5/2023	ผ่าน
10	สายไฟฟ้าปลั๊กพ่วง	119	-	ผรม.ขนิษฐา	STECON	25/4/2022	31/5/2023	ผ่าน
10	สายไฟฟ้าปลั๊กพ่วง	126	-	ผรม.ขนิษฐา	STECON	25/4/2022	31/5/2023	ผ่าน
10	สายไฟฟ้าปลั๊กพ่วง	127	-	ผรม.ขนิษฐา	STECON	25/4/2022	31/5/2023	ผ่าน
10	สายไฟฟ้าปลั๊กพ่วง	167	-	ผรม.ขนิษฐา	STECON	25/4/2022	31/5/2023	ผ่าน
10	สายไฟฟ้าปลั๊กพ่วง	168	-	ผรม.ขนิษฐา	STECON	25/4/2022	31/5/2023	ผ่าน
10	สายไฟฟ้าปลั๊กพ่วง	114	-	ผรม.ขนิษฐา	STECON	25/4/2022	31/5/2023	ผ่าน
10	สายไฟฟ้าปลั๊กพ่วง	152	-	ผรม.ขนิษฐา	STECON	25/4/2022	31/5/2023	ผ่าน
10	สายไฟฟ้าปลั๊กพ่วง	154	-	ผรม.ขนิษฐา	STECON	25/4/2022	31/5/2023	ผ่าน
10	สายไฟฟ้าปลั๊กพ่วง	297	-	ผรม.ขนิษฐา	STECON	25/4/2022	31/5/2023	ผ่าน
10	สายไฟฟ้าปลั๊กพ่วง	281	-	ผรม.ขนิษฐา	STECON	25/4/2022	31/5/2023	ผ่าน
10	สายไฟฟ้าปลั๊กพ่วง	102	-	ผรม.ขนิษฐา	STECON	25/4/2022	31/5/2023	ผ่าน
10	สายไฟฟ้าปลั๊กพ่วง	62	-	ผรม.ขนิษฐา	STECON	25/4/2022	31/5/2023	ผ่าน
10	สายไฟฟ้าปลั๊กพ่วง	44	-	ผรม.ขนิษฐา	STECON	25/4/2022	31/5/2023	ผ่าน

เดือน : พฤษภาคม 2565 / May 2022

ตารางสรุปอุปกรณ์ไฟฟ้าที่ผ่านการตรวจสอบในหน่วยงาน โครงการโรงไฟฟ้าปลวกแดง (J.2524-0-C)

ที่	ประเภทอุปกรณ์ไฟฟ้า	หมายเลขอุปกรณ์	ขนาด	สังกัด/ชุด	บริษัท	วันที่ตรวจสอบ	ตรวจสอบครั้งต่อไป	หมายเหตุ
10	สายไฟฟ้าปลั๊กพ่วง	80	-	ผรม.ขนิษฐา	STECON	25/4/2022	31/5/2023	ผ่าน
10	สายไฟฟ้าปลั๊กพ่วง	87	-	ผรม.ขนิษฐา	STECON	25/4/2022	31/5/2023	ผ่าน
10	สายไฟฟ้าปลั๊กพ่วง	144	-	ผรม.วิเชียร	STECON	25/4/2022	31/5/2023	ผ่าน
10	สายไฟฟ้าปลั๊กพ่วง	145	-	ผรม.วิเชียร	STECON	25/4/2022	31/5/2023	ผ่าน
10	สายไฟฟ้าปลั๊กพ่วง	146	-	ผรม.วิเชียร	STECON	25/4/2022	31/5/2023	ผ่าน
10	สายไฟฟ้าปลั๊กพ่วง	180	-	ผรม.วิเชียร	STECON	25/4/2022	31/5/2023	ผ่าน
10	สายไฟฟ้าปลั๊กพ่วง	181	-	ผรม.วิเชียร	STECON	25/4/2022	31/5/2023	ผ่าน
10	สายไฟฟ้าปลั๊กพ่วง	EPW-49	-	ชุดสันติสุข	STECON	25/4/2022	31/5/2023	ผ่าน
10	สายไฟฟ้าปลั๊กพ่วง	EPW-48	-	ชุดสันติสุข	STECON	25/4/2022	31/5/2023	ผ่าน
10	สายไฟฟ้าปลั๊กพ่วง	EPW-41	-	ชุดอาทิตย์	STECON	25/4/2022	31/5/2023	ผ่าน
10	สายไฟฟ้าปลั๊กพ่วง	38	-	ชุดสำเนียง	STECON	25/4/2022	31/5/2023	ผ่าน
10	สายไฟฟ้าปลั๊กพ่วง	39	-	ชุดสำเนียง	STECON	25/4/2022	31/5/2023	ผ่าน
10	สายไฟฟ้าปลั๊กพ่วง	031	-	ผรม.AK&PT	STECON	25/4/2022	31/5/2023	ผ่าน
10	สายไฟฟ้าปลั๊กพ่วง	032	-	ผรม.AK&PT	STECON	25/4/2022	31/5/2023	ผ่าน
10	สายไฟฟ้าปลั๊กพ่วง	033	-	ผรม.AK&PT	STECON	25/4/2022	31/5/2023	ผ่าน
10	สายไฟฟ้าปลั๊กพ่วง	034	-	ผรม.AK&PT	STECON	25/4/2022	31/5/2023	ผ่าน
10	สายไฟฟ้าปลั๊กพ่วง	035	-	ผรม.AK&PT	STECON	25/4/2022	31/5/2023	ผ่าน
10	สายไฟฟ้าปลั๊กพ่วง	036	-	ผรม.AK&PT	STECON	25/4/2022	31/5/2023	ผ่าน
10	สายไฟฟ้าปลั๊กพ่วง	037	-	ผรม.AK&PT	STECON	25/4/2022	31/5/2023	ผ่าน
10	สายไฟฟ้าปลั๊กพ่วง	038	-	ผรม.AK&PT	STECON	25/4/2022	31/5/2023	ผ่าน
10	สายไฟฟ้าปลั๊กพ่วง	039	-	ผรม.AK&PT	STECON	25/4/2022	31/5/2023	ผ่าน

เดือน : พฤษภาคม 2565 / May 2022

ตารางสรุปอุปกรณ์ไฟฟ้าที่ผ่านการตรวจสอบในหน่วยงาน โครงการโรงไฟฟ้าปลวกแดง (J.2524-0-C)

ที่	ประเภทอุปกรณ์ไฟฟ้า	หมายเลขอุปกรณ์	ขนาด	สังกัด/ชุด	บริษัท	วันที่ตรวจสอบ	ตรวจสอบครั้งต่อไป	หมายเหตุ
10	สายไฟฟ้าปลั๊กพ่วง	040	-	ผรม.AK&PT	STECON	25/4/2022	31/5/2023	ผ่าน
10	สายไฟฟ้าปลั๊กพ่วง	041	-	ผรม.AK&PT	STECON	25/4/2022	31/5/2023	ผ่าน
10	สายไฟฟ้าปลั๊กพ่วง	042	-	ผรม.AK&PT	STECON	25/4/2022	31/5/2023	ผ่าน
10	สายไฟฟ้าปลั๊กพ่วง	043	-	ผรม.AK&PT	STECON	25/4/2022	31/5/2023	ผ่าน
10	สายไฟฟ้าปลั๊กพ่วง	044	-	ผรม.AK&PT	STECON	25/4/2022	31/5/2023	ผ่าน
10	สายไฟฟ้าปลั๊กพ่วง	045	-	ผรม.AK&PT	STECON	25/4/2022	31/5/2023	ผ่าน
10	สายไฟฟ้าปลั๊กพ่วง	046	-	ผรม.AK&PT	STECON	25/4/2022	31/5/2023	ผ่าน
10	สายไฟฟ้าปลั๊กพ่วง	047	-	ผรม.AK&PT	STECON	25/4/2022	31/5/2023	ผ่าน
10	สายไฟฟ้าปลั๊กพ่วง	048	-	ผรม.AK&PT	STECON	25/4/2022	31/5/2023	ผ่าน
10	สายไฟฟ้าปลั๊กพ่วง	049	-	ผรม.AK&PT	STECON	25/4/2022	31/5/2023	ผ่าน
10	สายไฟฟ้าปลั๊กพ่วง	050	-	ผรม.AK&PT	STECON	25/4/2022	31/5/2023	ผ่าน
10	สายไฟฟ้าปลั๊กพ่วง	051	-	ผรม.AK&PT	STECON	25/4/2022	31/5/2023	ผ่าน
10	สายไฟฟ้าปลั๊กพ่วง	052	-	ผรม.AK&PT	STECON	25/4/2022	31/5/2023	ผ่าน
10	สายไฟฟ้าปลั๊กพ่วง	053	-	ผรม.AK&PT	STECON	25/4/2022	31/5/2023	ผ่าน
10	สายไฟฟ้าปลั๊กพ่วง	054	-	ผรม.AK&PT	STECON	25/4/2022	31/5/2023	ผ่าน
10	สายไฟฟ้าปลั๊กพ่วง	055	-	ผรม.AK&PT	STECON	25/4/2022	31/5/2023	ผ่าน
10	สายไฟฟ้าปลั๊กพ่วง	056	-	ผรม.AK&PT	STECON	25/4/2022	31/5/2023	ผ่าน
10	สายไฟฟ้าปลั๊กพ่วง	057	-	ผรม.AK&PT	STECON	25/4/2022	31/5/2023	ผ่าน
10	สายไฟฟ้าปลั๊กพ่วง	058	-	ผรม.AK&PT	STECON	25/4/2022	31/5/2023	ผ่าน
10	สายไฟฟ้าปลั๊กพ่วง	059	-	ผรม.AK&PT	STECON	25/4/2022	31/5/2023	ผ่าน
10	สายไฟฟ้าปลั๊กพ่วง	060	-	ผรม.AK&PT	STECON	25/4/2022	31/5/2023	ผ่าน

เดือน : พฤษภาคม 2565 / May 2022

ตารางสรุปอุปกรณ์ไฟฟ้าที่ผ่านการตรวจสอบในหน่วยงาน โครงการโรงไฟฟ้าปลวกแดง (J.2524-0-C)

ที่	ประเภทอุปกรณ์ไฟฟ้า	หมายเลขอุปกรณ์	ขนาด	สังกัด/ชุด	บริษัท	วันที่ตรวจสอบ	ตรวจสอบครั้งต่อไป	หมายเหตุ
10	สายไฟฟ้าปลั๊กพ่วง	061	-	ผรม.AK&PT	STECON	25/4/2022	31/5/2023	ผ่าน
10	สายไฟฟ้าปลั๊กพ่วง	062	-	ผรม.AK&PT	STECON	25/4/2022	31/5/2023	ผ่าน
10	สายไฟฟ้าปลั๊กพ่วง	063	-	ผรม.AK&PT	STECON	25/4/2022	31/5/2023	ผ่าน
10	สายไฟฟ้าปลั๊กพ่วง	026	-	ผรม.AK&PT	STECON	25/4/2022	31/5/2023	ผ่าน
10	สายไฟฟ้าปลั๊กพ่วง	027	-	ผรม.AK&PT	STECON	25/4/2022	31/5/2023	ผ่าน
10	สายไฟฟ้าปลั๊กพ่วง	028	-	ผรม.AK&PT	STECON	25/4/2022	31/5/2023	ผ่าน
10	สายไฟฟ้าปลั๊กพ่วง	029	-	ผรม.AK&PT	STECON	25/4/2022	31/5/2023	ผ่าน
10	สายไฟฟ้าปลั๊กพ่วง	030	-	ผรม.AK&PT	STECON	25/4/2022	31/5/2023	ผ่าน
10	สายไฟฟ้าปลั๊กพ่วง	021	-	ผรม.AK&PT	STECON	25/4/2022	31/5/2023	ผ่าน
10	สายไฟฟ้าปลั๊กพ่วง	022	-	ผรม.AK&PT	STECON	25/4/2022	31/5/2023	ผ่าน
10	สายไฟฟ้าปลั๊กพ่วง	023	-	ผรม.AK&PT	STECON	25/4/2022	31/5/2023	ผ่าน
10	สายไฟฟ้าปลั๊กพ่วง	024	-	ผรม.AK&PT	STECON	25/4/2022	31/5/2023	ผ่าน
10	สายไฟฟ้าปลั๊กพ่วง	025	-	ผรม.AK&PT	STECON	25/4/2022	31/5/2023	ผ่าน
10	สายไฟฟ้าปลั๊กพ่วง	016	-	ผรม.AK&PT	STECON	25/4/2022	31/5/2023	ผ่าน
10	สายไฟฟ้าปลั๊กพ่วง	017	-	ผรม.AK&PT	STECON	25/4/2022	31/5/2023	ผ่าน
10	สายไฟฟ้าปลั๊กพ่วง	018	-	ผรม.AK&PT	STECON	25/4/2022	31/5/2023	ผ่าน
10	สายไฟฟ้าปลั๊กพ่วง	019	-	ผรม.AK&PT	STECON	25/4/2022	31/5/2023	ผ่าน
10	สายไฟฟ้าปลั๊กพ่วง	020	-	ผรม.AK&PT	STECON	25/4/2022	31/5/2023	ผ่าน
10	สายไฟฟ้าปลั๊กพ่วง	011	-	ผรม.AK&PT	STECON	25/4/2022	31/5/2023	ผ่าน
10	สายไฟฟ้าปลั๊กพ่วง	012	-	ผรม.AK&PT	STECON	25/4/2022	31/5/2023	ผ่าน
10	สายไฟฟ้าปลั๊กพ่วง	013	-	ผรม.AK&PT	STECON	25/4/2022	31/5/2023	ผ่าน

เดือน : พฤษภาคม 2565 / May 2022

ตารางสรุปอุปกรณ์ไฟฟ้าที่ผ่านการตรวจสอบในหน่วยงาน โครงการโรงไฟฟ้าปลวกแดง (J.2524-0-C)

ที่	ประเภทอุปกรณ์ไฟฟ้า	หมายเลขอุปกรณ์	ขนาด	สังกัด/ชุด	บริษัท	วันที่ตรวจสอบ	ตรวจสอบครั้งต่อไป	หมายเหตุ
10	สายไฟฟ้าปลั๊กพ่วง	014	-	ผรม.AK&PT	STECON	25/4/2022	31/5/2023	ผ่าน
10	สายไฟฟ้าปลั๊กพ่วง	015	-	ผรม.AK&PT	STECON	25/4/2022	31/5/2023	ผ่าน
10	สายไฟฟ้าปลั๊กพ่วง	006	-	ผรม.AK&PT	STECON	25/4/2022	31/5/2023	ผ่าน
10	สายไฟฟ้าปลั๊กพ่วง	007	-	ผรม.AK&PT	STECON	25/4/2022	31/5/2023	ผ่าน
10	สายไฟฟ้าปลั๊กพ่วง	008	-	ผรม.AK&PT	STECON	25/4/2022	31/5/2023	ผ่าน
10	สายไฟฟ้าปลั๊กพ่วง	009	-	ผรม.AK&PT	STECON	25/4/2022	31/5/2023	ผ่าน
10	สายไฟฟ้าปลั๊กพ่วง	010	-	ผรม.AK&PT	STECON	25/4/2022	31/5/2023	ผ่าน
10	สายไฟฟ้าปลั๊กพ่วง	001	-	ผรม.AK&PT	STECON	25/4/2022	31/5/2023	ผ่าน
10	สายไฟฟ้าปลั๊กพ่วง	002	-	ผรม.AK&PT	STECON	25/4/2022	31/5/2023	ผ่าน
10	สายไฟฟ้าปลั๊กพ่วง	003	-	ผรม.AK&PT	STECON	25/4/2022	31/5/2023	ผ่าน
10	สายไฟฟ้าปลั๊กพ่วง	004	-	ผรม.AK&PT	STECON	25/4/2022	31/5/2023	ผ่าน
10	สายไฟฟ้าปลั๊กพ่วง	005	-	ผรม.AK&PT	STECON	25/4/2022	31/5/2023	ผ่าน
10	สายไฟฟ้าปลั๊กพ่วง	001	-	ผรม.JRW	STECON	25/4/2022	31/5/2023	ผ่าน
10	สายไฟฟ้าปลั๊กพ่วง	002	-	ผรม.JRW	STECON	25/4/2022	31/5/2023	ผ่าน
10	สายไฟฟ้าปลั๊กพ่วง	003	-	ผรม.JRW	STECON	25/4/2022	31/5/2023	ผ่าน
10	สายไฟฟ้าปลั๊กพ่วง	004	-	ผรม.JRW	STECON	25/4/2022	31/5/2023	ผ่าน
10	สายไฟฟ้าปลั๊กพ่วง	005	-	ผรม.JRW	STECON	25/4/2022	31/5/2023	ผ่าน
10	สายไฟฟ้าปลั๊กพ่วง	023	-	ผรม.JRW	STECON	25/4/2022	31/5/2023	ผ่าน
10	สายไฟฟ้าปลั๊กพ่วง	024	-	ผรม.JRW	STECON	25/4/2022	31/5/2023	ผ่าน
10	สายไฟฟ้าปลั๊กพ่วง	015	-	ผรม.JRW	STECON	25/4/2022	31/5/2023	ผ่าน
10	สายไฟฟ้าปลั๊กพ่วง	016	-	ผรม.JRW	STECON	25/4/2022	31/5/2023	ผ่าน

เดือน : พฤษภาคม 2565 / May 2022

ตารางสรุปอุปกรณ์ไฟฟ้าที่ผ่านการตรวจสอบในหน่วยงาน โครงการโรงไฟฟ้าปลวกแดง (J.2524-0-C)

ที่	ประเภทอุปกรณ์ไฟฟ้า	หมายเลขอุปกรณ์	ขนาด	สังกัด/ชุด	บริษัท	วันที่ตรวจสอบ	ตรวจสอบครั้งต่อไป	หมายเหตุ
10	สายไฟฟ้าปลั๊กพ่วง	032	-	ผรม.JRW	STECON	25/4/2022	31/5/2023	ผ่าน
10	สายไฟฟ้าปลั๊กพ่วง	033	-	ผรม.JRW	STECON	25/4/2022	31/5/2023	ผ่าน
10	สายไฟฟ้าปลั๊กพ่วง	036	-	ผรม.JRW	STECON	25/4/2022	31/5/2023	ผ่าน
10	สายไฟฟ้าปลั๊กพ่วง	222	-	ผรม.ประเสริฐ	STECON	25/4/2022	31/5/2023	ผ่าน
10	สายไฟฟ้าปลั๊กพ่วง	79	-	ผรม.รัฐภูมิ	STECON	25/4/2022	31/5/2023	ผ่าน
10	สายไฟฟ้าปลั๊กพ่วง	103	-	ผรม.รัฐภูมิ	STECON	25/4/2022	31/5/2023	ผ่าน
10	สายไฟฟ้าปลั๊กพ่วง	99	-	ผรม.รัฐภูมิ	STECON	25/4/2022	31/5/2023	ผ่าน
10	สายไฟฟ้าปลั๊กพ่วง	67	-	ผรม.รัฐภูมิ	STECON	25/4/2022	31/5/2023	ผ่าน
10	สายไฟฟ้าปลั๊กพ่วง	83	-	ผรม.รัฐภูมิ	STECON	25/4/2022	31/5/2023	ผ่าน
10	สายไฟฟ้าปลั๊กพ่วง	100	-	ชุดหักมิษ	STECON	25/4/2022	31/5/2023	ผ่าน
10	สายไฟฟ้าปลั๊กพ่วง	74	-	ชุดหักมิษ	STECON	25/4/2022	31/5/2023	ผ่าน
10	สายไฟฟ้าปลั๊กพ่วง	76	-	ชุดหักมิษ	STECON	25/4/2022	31/5/2023	ผ่าน
10	สายไฟฟ้าปลั๊กพ่วง	67	-	ชุดหักมิษ	STECON	25/4/2022	31/5/2023	ผ่าน
10	สายไฟฟ้าปลั๊กพ่วง	108	-	ชุดหักมิษ	STECON	25/4/2022	31/5/2023	ผ่าน
10	สายไฟฟ้าปลั๊กพ่วง	275	-	ผรม.บุญทัน	STECON	25/4/2022	31/5/2023	ผ่าน
10	สายไฟฟ้าปลั๊กพ่วง	21	-	ผรม.บุญทัน	STECON	25/4/2022	31/5/2023	ผ่าน
10	สายไฟฟ้าปลั๊กพ่วง	25	-	ผรม.บุญทัน	STECON	25/4/2022	31/5/2023	ผ่าน
10	สายไฟฟ้าปลั๊กพ่วง	61	-	ผรม.บุญทัน	STECON	25/4/2022	31/5/2023	ผ่าน
10	สายไฟฟ้าปลั๊กพ่วง	255	-	ผรม.บุญทัน	STECON	25/4/2022	31/5/2023	ผ่าน
10	สายไฟฟ้าปลั๊กพ่วง	19	-	ผรม.บุญทัน	STECON	25/4/2022	31/5/2023	ผ่าน
10	สายไฟฟ้าปลั๊กพ่วง	24	-	โรงเหล็ก	STECON	25/4/2022	31/5/2023	ผ่าน

เดือน : พฤษภาคม 2565 / May 2022

ตารางสรุปอุปกรณ์ไฟฟ้าที่ผ่านการตรวจสอบในหน่วยงาน โครงการโรงไฟฟ้าปลวกแดง (J.2524-0-C)

ที่	ประเภทอุปกรณ์ไฟฟ้า	หมายเลขอุปกรณ์	ขนาด	สังกัด/ชุด	บริษัท	วันที่ตรวจสอบ	ตรวจสอบครั้งต่อไป	หมายเหตุ
10	สายไฟฟ้าปลั๊กพ่วง	06	-	โรงเหล็ก	STECON	25/4/2022	31/5/2023	ผ่าน
10	สายไฟฟ้าปลั๊กพ่วง	239	-	ผรม.ภูวมินทร์	STECON	25/4/2022	31/5/2023	ผ่าน
10	สายไฟฟ้าปลั๊กพ่วง	108	-	ผรม.ภูวมินทร์	STECON	25/4/2022	31/5/2023	ผ่าน
10	สายไฟฟ้าปลั๊กพ่วง	096	-	ผรม.ภูวมินทร์	STECON	25/4/2022	31/5/2023	ผ่าน
10	สายไฟฟ้าปลั๊กพ่วง	1055	-	ผรม.ทองพูล	STECON	25/4/2022	31/5/2023	ผ่าน
10	สายไฟฟ้าปลั๊กพ่วง	263	-	ผรม.ทองพูล	STECON	25/4/2022	31/5/2023	ผ่าน
10	สายไฟฟ้าปลั๊กพ่วง	234	-	ผรม.ทองพูล	STECON	25/4/2022	31/5/2023	ผ่าน
10	สายไฟฟ้าปลั๊กพ่วง	262	-	ผรม.ทองพูล	STECON	25/4/2022	31/5/2023	ผ่าน
10	สายไฟฟ้าปลั๊กพ่วง	985	-	ผรม.ทองพูล	STECON	25/4/2022	31/5/2023	ผ่าน
10	สายไฟฟ้าปลั๊กพ่วง	256	-	ผรม.ทองพูล	STECON	25/4/2022	31/5/2023	ผ่าน
10	สายไฟฟ้าปลั๊กพ่วง	254	-	ผรม.ทองพูล	STECON	25/4/2022	31/5/2023	ผ่าน
10	สายไฟฟ้าปลั๊กพ่วง	240/1	-	ผรม.ทองพูล	STECON	25/4/2022	31/5/2023	ผ่าน
10	สายไฟฟ้าปลั๊กพ่วง	257	-	ผรม.ทองพูล	STECON	25/4/2022	31/5/2023	ผ่าน
10	สายไฟฟ้าปลั๊กพ่วง	258	-	ผรม.ทองพูล	STECON	25/4/2022	31/5/2023	ผ่าน
10	สายไฟฟ้าปลั๊กพ่วง	1019	-	ผรม.ทองพูล	STECON	25/4/2022	31/5/2023	ผ่าน
10	สายไฟฟ้าปลั๊กพ่วง	255	-	ผรม.ทองพูล	STECON	25/4/2022	31/5/2023	ผ่าน
10	สายไฟฟ้าปลั๊กพ่วง	260	-	ผรม.ทองพูล	STECON	25/4/2022	31/5/2023	ผ่าน
10	สายไฟฟ้าปลั๊กพ่วง	240/2	-	ผรม.ทองพูล	STECON	25/4/2022	31/5/2023	ผ่าน
10	สายไฟฟ้าปลั๊กพ่วง	261	-	ผรม.ทองพูล	STECON	25/4/2022	31/5/2023	ผ่าน
10	สายไฟฟ้าปลั๊กพ่วง	149	-	ผรม.บุญมี	STECON	25/4/2022	31/5/2023	ผ่าน
10	สายไฟฟ้าปลั๊กพ่วง	1264	-	ผรม.บุญมี	STECON	25/4/2022	31/5/2023	ผ่าน

เดือน : พฤษภาคม 2565 / May 2022

ตารางสรุปอุปกรณ์ไฟฟ้าที่ผ่านการตรวจสอบในหน่วยงาน โครงการโรงไฟฟ้าปลวกแดง (J.2524-0-C)

ที่	ประเภทอุปกรณ์ไฟฟ้า	หมายเลขอุปกรณ์	ขนาด	สังกัด/ชุด	บริษัท	วันที่ตรวจสอบ	ตรวจสอบครั้งต่อไป	หมายเหตุ
10	สายไฟฟ้าปลั๊กพ่วง	108	-	ผรม.บุญมี	STECON	25/4/2022	31/5/2023	ผ่าน
10	สายไฟฟ้าปลั๊กพ่วง	248	-	ผรม.บุญมี	STECON	25/4/2022	31/5/2023	ผ่าน
10	สายไฟฟ้าปลั๊กพ่วง	249	-	ผรม.วราภรณ์	STECON	25/4/2022	31/5/2023	ผ่าน
10	สายไฟฟ้าปลั๊กพ่วง	1001	-	ผรม.วราภรณ์	STECON	25/4/2022	31/5/2023	ผ่าน
10	สายไฟฟ้าปลั๊กพ่วง	EP-105	-	ชุดหักมิษ	STECON	25/4/2022	31/5/2023	ผ่าน
10	สายไฟฟ้าปลั๊กพ่วง	EP-424	-	ชุดหักมิษ	STECON	25/4/2022	31/5/2023	ผ่าน
10	สายไฟฟ้าปลั๊กพ่วง	EP-006	-	ชุดหักมิษ	STECON	25/4/2022	31/5/2023	ผ่าน
10	สายไฟฟ้าปลั๊กพ่วง	EP-114	-	ชุดหักมิษ	STECON	25/4/2022	31/5/2023	ผ่าน
10	สายไฟฟ้าปลั๊กพ่วง	EP-286	-	ชุดหักมิษ	STECON	25/4/2022	31/5/2023	ผ่าน
10	สายไฟฟ้าปลั๊กพ่วง	EP-96	-	ชุดหักมิษ	STECON	25/4/2022	31/5/2023	ผ่าน
10	สายไฟฟ้าปลั๊กพ่วง	EP-07	-	ชุดหักมิษ	STECON	25/4/2022	31/5/2023	ผ่าน
10	สายไฟฟ้าปลั๊กพ่วง	990	-	ชุดสุวิน	STECON	25/4/2022	31/5/2023	ผ่าน
10	สายไฟฟ้าปลั๊กพ่วง	17161	-	ชุดสุวิน	STECON	25/4/2022	31/5/2023	ผ่าน
10	สายไฟฟ้าปลั๊กพ่วง	1170	-	ชุดสุวิน	STECON	25/4/2022	31/5/2023	ผ่าน
10	สายไฟฟ้าปลั๊กพ่วง	304	-	ชุดสุวิน	STECON	25/4/2022	31/5/2023	ผ่าน
10	สายไฟฟ้าปลั๊กพ่วง	1174	-	ชุดสุวิน	STECON	25/4/2022	31/5/2023	ผ่าน
10	สายไฟฟ้าปลั๊กพ่วง	88	-	ชุดวุฒิชัย	STECON	25/4/2022	31/5/2023	ผ่าน
10	สายไฟฟ้าปลั๊กพ่วง	109	-	ผรม.เรวดี	STECON	25/4/2022	31/5/2023	ผ่าน
10	สายไฟฟ้าปลั๊กพ่วง	14	-	ผรม.เรวดี	STECON	25/4/2022	31/5/2023	ผ่าน
10	สายไฟฟ้าปลั๊กพ่วง	11	-	ผรม.เรวดี	STECON	25/4/2022	31/5/2023	ผ่าน
10	สายไฟฟ้าปลั๊กพ่วง	13	-	ผรม.เรวดี	STECON	25/4/2022	31/5/2023	ผ่าน

เดือน : พฤษภาคม 2565 / May 2022

ตารางสรุปอุปกรณ์ไฟฟ้าที่ผ่านการตรวจสอบในหน่วยงาน โครงการโรงไฟฟ้าปลวกแดง (J.2524-0-C)

ที่	ประเภทอุปกรณ์ไฟฟ้า	หมายเลขอุปกรณ์	ขนาด	สังกัด/ชุด	บริษัท	วันที่ตรวจสอบ	ตรวจสอบครั้งต่อไป	หมายเหตุ
10	สายไฟฟ้าปลั๊กพ่วง	12	-	ผรม.เรวดี	STECON	25/4/2022	31/5/2023	ผ่าน
10	สายไฟฟ้าปลั๊กพ่วง	82	-	ผรม.เรวดี	STECON	25/4/2022	31/5/2023	ผ่าน
10	สายไฟฟ้าปลั๊กพ่วง	106	-	ผรม.เรวดี	STECON	25/4/2022	31/5/2023	ผ่าน
10	สายไฟฟ้าปลั๊กพ่วง	103	-	ผรม.เรวดี	STECON	25/4/2022	31/5/2023	ผ่าน
10	สายไฟฟ้าปลั๊กพ่วง	102	-	ผรม.เรวดี	STECON	25/4/2022	31/5/2023	ผ่าน
10	สายไฟฟ้าปลั๊กพ่วง	18	-	ผรม.เรวดี	STECON	25/4/2022	31/5/2023	ผ่าน
10	สายไฟฟ้าปลั๊กพ่วง	114	-	ผรม.เรวดี	STECON	25/4/2022	31/5/2023	ผ่าน
10	สายไฟฟ้าปลั๊กพ่วง	15	-	ผรม.เรวดี	STECON	25/4/2022	31/5/2023	ผ่าน
10	สายไฟฟ้าปลั๊กพ่วง	16	-	ผรม.เรวดี	STECON	25/4/2022	31/5/2023	ผ่าน
10	สายไฟฟ้าปลั๊กพ่วง	17	-	ผรม.เรวดี	STECON	25/4/2022	31/5/2023	ผ่าน
10	สายไฟฟ้าปลั๊กพ่วง	110	-	ผรม.เรวดี	STECON	25/4/2022	31/5/2023	ผ่าน
10	สายไฟฟ้าปลั๊กพ่วง	93	-	ผรม.ดำเกิง	STECON	25/4/2022	31/5/2023	ผ่าน
10	สายไฟฟ้าปลั๊กพ่วง	94	-	ผรม.ดำเกิง	STECON	25/4/2022	31/5/2023	ผ่าน
10	สายไฟฟ้าปลั๊กพ่วง	95	-	ผรม.ดำเกิง	STECON	25/4/2022	31/5/2023	ผ่าน
10	สายไฟฟ้าปลั๊กพ่วง	96	-	ผรม.ดำเกิง	STECON	25/4/2022	31/5/2023	ผ่าน
10	สายไฟฟ้าปลั๊กพ่วง	97	-	ผรม.ดำเกิง	STECON	25/4/2022	31/5/2023	ผ่าน
10	สายไฟฟ้าปลั๊กพ่วง	98	-	ผรม.ดำเกิง	STECON	25/4/2022	31/5/2023	ผ่าน
10	สายไฟฟ้าปลั๊กพ่วง	99	-	ผรม.ดำเกิง	STECON	25/4/2022	31/5/2023	ผ่าน
10	สายไฟฟ้าปลั๊กพ่วง	100	-	ผรม.ดำเกิง	STECON	25/4/2022	31/5/2023	ผ่าน
10	สายไฟฟ้าปลั๊กพ่วง	101	-	ผรม.ดำเกิง	STECON	25/4/2022	31/5/2023	ผ่าน
10	สายไฟฟ้าปลั๊กพ่วง	102	-	ผรม.ดำเกิง	STECON	25/4/2022	31/5/2023	ผ่าน

เดือน : พฤษภาคม 2565 / May 2022

ตารางสรุปอุปกรณ์ไฟฟ้าที่ผ่านการตรวจสอบในหน่วยงาน โครงการโรงไฟฟ้าปลวกแดง (J.2524-0-C)

ที่	ประเภทอุปกรณ์ไฟฟ้า	หมายเลขอุปกรณ์	ขนาด	สังกัด/ชุด	บริษัท	วันที่ตรวจสอบ	ตรวจสอบครั้งต่อไป	หมายเหตุ
10	สายไฟฟ้าปลั๊กพ่วง	103	-	ผรม.ดำเกิง	STECON	25/4/2022	31/5/2023	ผ่าน
10	สายไฟฟ้าปลั๊กพ่วง	104	-	ผรม.ดำเกิง	STECON	25/4/2022	31/5/2023	ผ่าน
10	สายไฟฟ้าปลั๊กพ่วง	277	-	ผรม.ดำเกิง	STECON	25/4/2022	31/5/2023	ผ่าน
10	สายไฟฟ้าปลั๊กพ่วง	273	-	ผรม.ดำเกิง	STECON	25/4/2022	31/5/2023	ผ่าน
10	สายไฟฟ้าปลั๊กพ่วง	279	-	ผรม.ดำเกิง	STECON	25/4/2022	31/5/2023	ผ่าน
10	สายไฟฟ้าปลั๊กพ่วง	01	-	ผรม.ภาคภูมิ	STECON	25/4/2022	31/5/2023	ผ่าน
10	สายไฟฟ้าปลั๊กพ่วง	02	-	ผรม.ภาคภูมิ	STECON	25/4/2022	31/5/2023	ผ่าน
10	สายไฟฟ้าปลั๊กพ่วง	03	-	ผรม.ภาคภูมิ	STECON	25/4/2022	31/5/2023	ผ่าน
10	สายไฟฟ้าปลั๊กพ่วง	04	-	ผรม.ภาคภูมิ	STECON	25/4/2022	31/5/2023	ผ่าน
10	สายไฟฟ้าปลั๊กพ่วง	05	-	ผรม.ภาคภูมิ	STECON	25/4/2022	31/5/2023	ผ่าน
10	สายไฟฟ้าปลั๊กพ่วง	1252	-	ผรม.สหธน	STECON	25/4/2022	31/5/2023	ผ่าน
10	สายไฟฟ้าปลั๊กพ่วง	002	-	ผรม.สหธน	STECON	25/4/2022	31/5/2023	ผ่าน
10	สายไฟฟ้าปลั๊กพ่วง	003	-	ผรม.สหธน	STECON	25/4/2022	31/5/2023	ผ่าน
10	สายไฟฟ้าปลั๊กพ่วง	004	-	ผรม.สหธน	STECON	25/4/2022	31/5/2023	ผ่าน
10	สายไฟฟ้าปลั๊กพ่วง	005	-	ผรม.สหธน	STECON	25/4/2022	31/5/2023	ผ่าน
10	สายไฟฟ้าปลั๊กพ่วง	264	-	ชุดดำรง	STECON	25/4/2022	31/5/2023	ผ่าน
10	สายไฟฟ้าปลั๊กพ่วง	2555	-	ชุดดำรง	STECON	25/4/2022	31/5/2023	ผ่าน
10	สายไฟฟ้าปลั๊กพ่วง	008	-	ผรม.สิทัต	STECON	25/4/2022	31/5/2023	ผ่าน
10	สายไฟฟ้าปลั๊กพ่วง	651	-	ผรม.สิทัต	STECON	25/4/2022	31/5/2023	ผ่าน
10	สายไฟฟ้าปลั๊กพ่วง	383	-	ผรม.สิทัต	STECON	25/4/2022	31/5/2023	ผ่าน
10	สายไฟฟ้าปลั๊กพ่วง	224	-	ผรม.สิทัต	STECON	25/4/2022	31/5/2023	ผ่าน

บริษัท ซิโน-ไทย เอ็นจีเนียริ่ง แอนด์ คอนสตรักชั่น จำกัด (มหาชน) J.2524-0-C/SF82-018 : 01/02/63
SINO-THAI ENGINEERING & CONSTRUCTION PUBLIC COMPANY LIMITED

เดือน : พฤษภาคม 2565 / May 2022

ตารางสรุปอุปกรณ์ไฟฟ้าที่ผ่านการตรวจสอบในหน่วยงาน โครงการโรงไฟฟ้าปลวกแดง (J.2524-0-C)

ที่	ประเภทอุปกรณ์ไฟฟ้า	หมายเลขอุปกรณ์	ขนาด	สังกัด/ชุด	บริษัท	วันที่ตรวจสอบ	ตรวจสอบครั้งต่อไป	หมายเหตุ
10	สายไฟฟ้าปลั๊กพ่วง	225	-	ผรม.สิทัต	STECON	25/4/2022	31/5/2023	ผ่าน
10	สายไฟฟ้าปลั๊กพ่วง	945	-	ผรม.สิทัต	STECON	25/4/2022	31/5/2023	ผ่าน
10	สายไฟฟ้าปลั๊กพ่วง	210	-	ผรม.บัวลอย	STECON	25/4/2022	31/5/2023	ผ่าน
10	สายไฟฟ้าปลั๊กพ่วง	002	-	ผรม.บัวลอย	STECON	25/4/2022	31/5/2023	ผ่าน
10	สายไฟฟ้าปลั๊กพ่วง	003	-	ผรม.บัวลอย	STECON	25/4/2022	31/5/2023	ผ่าน
10	สายไฟฟ้าปลั๊กพ่วง	624	-	ผรม.บัวลอย	STECON	25/4/2022	31/5/2023	ผ่าน
10	สายไฟฟ้าปลั๊กพ่วง	004	-	ผรม.บัวลอย	STECON	25/4/2022	31/5/2023	ผ่าน
10	สายไฟฟ้าปลั๊กพ่วง	005	-	ผรม.บัวลอย	STECON	25/4/2022	31/5/2023	ผ่าน
10	สายไฟฟ้าปลั๊กพ่วง	159	-	ผรม.บัวลอย	STECON	25/4/2022	31/5/2023	ผ่าน
10	สายไฟฟ้าปลั๊กพ่วง	280	-	ชุดจำนงค์	STECON	25/4/2022	31/5/2023	ผ่าน
10	สายไฟฟ้าปลั๊กพ่วง	282	-	ชุดจำนงค์	STECON	25/4/2022	31/5/2023	ผ่าน
10	สายไฟฟ้าปลั๊กพ่วง	279	-	ชุดจำนงค์	STECON	25/4/2022	31/5/2023	ผ่าน
10	สายไฟฟ้าปลั๊กพ่วง	278	-	ชุดจำนงค์	STECON	25/4/2022	31/5/2023	ผ่าน
10	สายไฟฟ้าปลั๊กพ่วง	281	-	ชุดจำนงค์	STECON	25/4/2022	31/5/2023	ผ่าน
10	สายไฟฟ้าปลั๊กพ่วง	276	-	ชุดจำนงค์	STECON	25/4/2022	31/5/2023	ผ่าน
10	สายไฟฟ้าปลั๊กพ่วง	282	-	ชุดจำนงค์	STECON	25/4/2022	31/5/2023	ผ่าน
10	สายไฟฟ้าปลั๊กพ่วง	277	-	ชุดจำนงค์	STECON	25/4/2022	31/5/2023	ผ่าน
10	สายไฟฟ้าปลั๊กพ่วง	01	-	ผรม.ไมตรี	STECON	25/4/2022	31/5/2023	ผ่าน
10	สายไฟฟ้าปลั๊กพ่วง	02	-	ผรม.ไมตรี	STECON	25/4/2022	31/5/2023	ผ่าน
10	สายไฟฟ้าปลั๊กพ่วง	03	-	ผรม.ไมตรี	STECON	25/4/2022	31/5/2023	ผ่าน
10	สายไฟฟ้าปลั๊กพ่วง	04	-	ผรม.ไมตรี	STECON	25/4/2022	31/5/2023	ผ่าน

บริษัท ซิโน-ไทย เอ็นจีเนียริ่ง แอนด์ คอนสตรักชั่น จำกัด (มหาชน) J.2524-0-C/SF82-018 : 01/02/63
SINO-THAI ENGINEERING & CONSTRUCTION PUBLIC COMPANY LIMITED

เดือน : พฤษภาคม 2565 / May 2022

ตารางสรุปอุปกรณ์ไฟฟ้าที่ผ่านการตรวจสอบในหน่วยงาน โครงการโรงไฟฟ้าปลวกแดง (J.2524-0-C)

ที่	ประเภทอุปกรณ์ไฟฟ้า	หมายเลขอุปกรณ์	ขนาด	สังกัด/ชุด	บริษัท	วันที่ตรวจสอบ	ตรวจสอบครั้งต่อไป	หมายเหตุ
10	สายไฟฟ้าปลั๊กพ่วง	05	-	ผรม.ไมตรี	STECON	25/4/2022	31/5/2023	ผ่าน
10	สายไฟฟ้าปลั๊กพ่วง	162	-	ผรม.ดอนเมือง	STECON	25/4/2022	31/5/2023	ผ่าน
10	สายไฟฟ้าปลั๊กพ่วง	137	-	ผรม.ดอนเมือง	STECON	25/4/2022	31/5/2023	ผ่าน
10	สายไฟฟ้าปลั๊กพ่วง	140	-	ผรม.ดอนเมือง	STECON	25/4/2022	31/5/2023	ผ่าน
10	สายไฟฟ้าปลั๊กพ่วง	165	-	ผรม.ดอนเมือง	STECON	25/4/2022	31/5/2023	ผ่าน
10	สายไฟฟ้าปลั๊กพ่วง	135	-	ผรม.ดอนเมือง	STECON	25/4/2022	31/5/2023	ผ่าน
10	สายไฟฟ้าปลั๊กพ่วง	230	-	ผรม.ดอนเมือง	STECON	25/4/2022	31/5/2023	ผ่าน
10	สายไฟฟ้าปลั๊กพ่วง	100	-	ผรม.ดอนเมือง	STECON	25/4/2022	31/5/2023	ผ่าน
10	สายไฟฟ้าปลั๊กพ่วง	123	-	ผรม.ดอนเมือง	STECON	25/4/2022	31/5/2023	ผ่าน
10	สายไฟฟ้าปลั๊กพ่วง	113	-	ผรม.เกรียงศักดิ์	STECON	25/4/2022	31/5/2023	ผ่าน
10	สายไฟฟ้าปลั๊กพ่วง	111	-	ผรม.เกรียงศักดิ์	STECON	25/4/2022	31/5/2023	ผ่าน
10	สายไฟฟ้าปลั๊กพ่วง	107	-	ผรม.เกรียงศักดิ์	STECON	25/4/2022	31/5/2023	ผ่าน
10	สายไฟฟ้าปลั๊กพ่วง	89	-	ผรม.เกรียงศักดิ์	STECON	25/4/2022	31/5/2023	ผ่าน
10	สายไฟฟ้าปลั๊กพ่วง	112	-	ผรม.เกรียงศักดิ์	STECON	25/4/2022	31/5/2023	ผ่าน
10	สายไฟฟ้าปลั๊กพ่วง	105	-	ผรม.เกรียงศักดิ์	STECON	25/4/2022	31/5/2023	ผ่าน
10	สายไฟฟ้าปลั๊กพ่วง	137	-	ชุดจิรายุ	STECON	25/4/2022	31/5/2023	ผ่าน
10	สายไฟฟ้าปลั๊กพ่วง	138	-	ชุดจิรายุ	STECON	25/4/2022	31/5/2023	ผ่าน
10	สายไฟฟ้าปลั๊กพ่วง	139	-	ชุดจิรายุ	STECON	25/4/2022	31/5/2023	ผ่าน
10	สายไฟฟ้าปลั๊กพ่วง	140	-	ชุดจิรายุ	STECON	25/4/2022	31/5/2023	ผ่าน
10	สายไฟฟ้าปลั๊กพ่วง	600	-	ผรม.ประยูร	STECON	25/4/2022	31/5/2023	ผ่าน
10	สายไฟฟ้าปลั๊กพ่วง	601	-	ผรม.ประยูร	STECON	25/4/2022	31/5/2023	ผ่าน

บริษัท ซิโน-ไทย เอ็นจีเนียริ่ง แอนด์ คอนสตรักชั่น จำกัด (มหาชน) J.2524-0-C/SF82-018 : 01/02/63
SINO-THAI ENGINEERING & CONSTRUCTION PUBLIC COMPANY LIMITED

เดือน : พฤษภาคม 2565 / May 2022

ตารางสรุปอุปกรณ์ไฟฟ้าที่ผ่านการตรวจสอบในหน่วยงาน โครงการโรงไฟฟ้าปลวกแดง (J.2524-0-C)

ที่	ประเภทอุปกรณ์ไฟฟ้า	หมายเลขอุปกรณ์	ขนาด	สังกัด/ชุด	บริษัท	วันที่ตรวจสอบ	ตรวจสอบครั้งต่อไป	หมายเหตุ
10	สายไฟฟ้าปลั๊กพ่วง	056	-	ผรม.PJR	STECON	25/4/2022	31/5/2023	ผ่าน
10	สายไฟฟ้าปลั๊กพ่วง	057	-	ผรม.PJR	STECON	25/4/2022	31/5/2023	ผ่าน
10	สายไฟฟ้าปลั๊กพ่วง	058	-	ผรม.PJR	STECON	25/4/2022	31/5/2023	ผ่าน
10	สายไฟฟ้าปลั๊กพ่วง	059	-	ผรม.PJR	STECON	25/4/2022	31/5/2023	ผ่าน
10	สายไฟฟ้าปลั๊กพ่วง	051	-	ผรม.PJR	STECON	25/4/2022	31/5/2023	ผ่าน
10	สายไฟฟ้าปลั๊กพ่วง	052	-	ผรม.PJR	STECON	25/4/2022	31/5/2023	ผ่าน
10	สายไฟฟ้าปลั๊กพ่วง	053	-	ผรม.PJR	STECON	25/4/2022	31/5/2023	ผ่าน
10	สายไฟฟ้าปลั๊กพ่วง	054	-	ผรม.PJR	STECON	25/4/2022	31/5/2023	ผ่าน
10	สายไฟฟ้าปลั๊กพ่วง	055	-	ผรม.PJR	STECON	25/4/2022	31/5/2023	ผ่าน
10	สายไฟฟ้าปลั๊กพ่วง	046	-	ผรม.PJR	STECON	25/4/2022	31/5/2023	ผ่าน
10	สายไฟฟ้าปลั๊กพ่วง	047	-	ผรม.PJR	STECON	25/4/2022	31/5/2023	ผ่าน
10	สายไฟฟ้าปลั๊กพ่วง	048	-	ผรม.PJR	STECON	25/4/2022	31/5/2023	ผ่าน
10	สายไฟฟ้าปลั๊กพ่วง	049	-	ผรม.PJR	STECON	25/4/2022	31/5/2023	ผ่าน
10	สายไฟฟ้าปลั๊กพ่วง	050	-	ผรม.PJR	STECON	25/4/2022	31/5/2023	ผ่าน
10	สายไฟฟ้าปลั๊กพ่วง	041	-	ผรม.PJR	STECON	25/4/2022	31/5/2023	ผ่าน
10	สายไฟฟ้าปลั๊กพ่วง	042	-	ผรม.PJR	STECON	25/4/2022	31/5/2023	ผ่าน
10	สายไฟฟ้าปลั๊กพ่วง	043	-	ผรม.PJR	STECON	25/4/2022	31/5/2023	ผ่าน
10	สายไฟฟ้าปลั๊กพ่วง	044	-	ผรม.PJR	STECON	25/4/2022	31/5/2023	ผ่าน
10	สายไฟฟ้าปลั๊กพ่วง	045	-	ผรม.PJR	STECON	25/4/2022	31/5/2023	ผ่าน
10	สายไฟฟ้าปลั๊กพ่วง	036	-	ผรม.PJR	STECON	25/4/2022	31/5/2023	ผ่าน
10	สายไฟฟ้าปลั๊กพ่วง	037	-	ผรม.PJR	STECON	25/4/2022	31/5/2023	ผ่าน

เดือน : พฤษภาคม 2565 / May 2022

ตารางสรุปอุปกรณ์ไฟฟ้าที่ผ่านการตรวจสอบในหน่วยงาน โครงการโรงไฟฟ้าปลวกแดง (J.2524-0-C)

ที่	ประเภทอุปกรณ์ไฟฟ้า	หมายเลขอุปกรณ์	ขนาด	สังกัด/ชุด	บริษัท	วันที่ตรวจสอบ	ตรวจสอบครั้งต่อไป	หมายเหตุ
10	สายไฟฟ้าปลั๊กพ่วง	038	-	ผรม.PJR	STECON	25/4/2022	31/5/2023	ผ่าน
10	สายไฟฟ้าปลั๊กพ่วง	039	-	ผรม.PJR	STECON	25/4/2022	31/5/2023	ผ่าน
10	สายไฟฟ้าปลั๊กพ่วง	040	-	ผรม.PJR	STECON	25/4/2022	31/5/2023	ผ่าน
10	สายไฟฟ้าปลั๊กพ่วง	031	-	ผรม.PJR	STECON	25/4/2022	31/5/2023	ผ่าน
10	สายไฟฟ้าปลั๊กพ่วง	032	-	ผรม.PJR	STECON	25/4/2022	31/5/2023	ผ่าน
10	สายไฟฟ้าปลั๊กพ่วง	033	-	ผรม.PJR	STECON	25/4/2022	31/5/2023	ผ่าน
10	สายไฟฟ้าปลั๊กพ่วง	034	-	ผรม.PJR	STECON	25/4/2022	31/5/2023	ผ่าน
10	สายไฟฟ้าปลั๊กพ่วง	035	-	ผรม.PJR	STECON	25/4/2022	31/5/2023	ผ่าน
10	สายไฟฟ้าปลั๊กพ่วง	026	-	ผรม.PJR	STECON	25/4/2022	31/5/2023	ผ่าน
10	สายไฟฟ้าปลั๊กพ่วง	027	-	ผรม.PJR	STECON	25/4/2022	31/5/2023	ผ่าน
10	สายไฟฟ้าปลั๊กพ่วง	028	-	ผรม.PJR	STECON	25/4/2022	31/5/2023	ผ่าน
10	สายไฟฟ้าปลั๊กพ่วง	029	-	ผรม.PJR	STECON	25/4/2022	31/5/2023	ผ่าน
10	สายไฟฟ้าปลั๊กพ่วง	030	-	ผรม.PJR	STECON	25/4/2022	31/5/2023	ผ่าน
10	สายไฟฟ้าปลั๊กพ่วง	021	-	ผรม.PJR	STECON	25/4/2022	31/5/2023	ผ่าน
10	สายไฟฟ้าปลั๊กพ่วง	022	-	ผรม.PJR	STECON	25/4/2022	31/5/2023	ผ่าน
10	สายไฟฟ้าปลั๊กพ่วง	023	-	ผรม.PJR	STECON	25/4/2022	31/5/2023	ผ่าน
10	สายไฟฟ้าปลั๊กพ่วง	024	-	ผรม.PJR	STECON	25/4/2022	31/5/2023	ผ่าน
10	สายไฟฟ้าปลั๊กพ่วง	025	-	ผรม.PJR	STECON	25/4/2022	31/5/2023	ผ่าน
10	สายไฟฟ้าปลั๊กพ่วง	001	-	ผรม.PJR	STECON	25/4/2022	31/5/2023	ผ่าน
10	สายไฟฟ้าปลั๊กพ่วง	002	-	ผรม.PJR	STECON	25/4/2022	31/5/2023	ผ่าน
10	สายไฟฟ้าปลั๊กพ่วง	003	-	ผรม.PJR	STECON	25/4/2022	31/5/2023	ผ่าน

เดือน : พฤษภาคม 2565 / May 2022

ตารางสรุปอุปกรณ์ไฟฟ้าที่ผ่านการตรวจสอบในหน่วยงาน โครงการโรงไฟฟ้าปลวกแดง (J.2524-0-C)

ที่	ประเภทอุปกรณ์ไฟฟ้า	หมายเลขอุปกรณ์	ขนาด	สังกัด/ชุด	บริษัท	วันที่ตรวจสอบ	ตรวจสอบครั้งต่อไป	หมายเหตุ
10	สายไฟฟ้าปลั๊กพ่วง	004	-	ผรม.PJR	STECON	25/4/2022	31/5/2023	ผ่าน
10	สายไฟฟ้าปลั๊กพ่วง	005	-	ผรม.PJR	STECON	25/4/2022	31/5/2023	ผ่าน
10	สายไฟฟ้าปลั๊กพ่วง	006	-	ผรม.PJR	STECON	25/4/2022	31/5/2023	ผ่าน
10	สายไฟฟ้าปลั๊กพ่วง	007	-	ผรม.PJR	STECON	25/4/2022	31/5/2023	ผ่าน
10	สายไฟฟ้าปลั๊กพ่วง	008	-	ผรม.PJR	STECON	25/4/2022	31/5/2023	ผ่าน
10	สายไฟฟ้าปลั๊กพ่วง	009	-	ผรม.PJR	STECON	25/4/2022	31/5/2023	ผ่าน
10	สายไฟฟ้าปลั๊กพ่วง	010	-	ผรม.PJR	STECON	25/4/2022	31/5/2023	ผ่าน
10	สายไฟฟ้าปลั๊กพ่วง	011	-	ผรม.PJR	STECON	25/4/2022	31/5/2023	ผ่าน
10	สายไฟฟ้าปลั๊กพ่วง	012	-	ผรม.PJR	STECON	25/4/2022	31/5/2023	ผ่าน
10	สายไฟฟ้าปลั๊กพ่วง	013	-	ผรม.PJR	STECON	25/4/2022	31/5/2023	ผ่าน
10	สายไฟฟ้าปลั๊กพ่วง	014	-	ผรม.PJR	STECON	25/4/2022	31/5/2023	ผ่าน
10	สายไฟฟ้าปลั๊กพ่วง	015	-	ผรม.PJR	STECON	25/4/2022	31/5/2023	ผ่าน
10	สายไฟฟ้าปลั๊กพ่วง	016	-	ผรม.PJR	STECON	25/4/2022	31/5/2023	ผ่าน
10	สายไฟฟ้าปลั๊กพ่วง	017	-	ผรม.PJR	STECON	25/4/2022	31/5/2023	ผ่าน
10	สายไฟฟ้าปลั๊กพ่วง	018	-	ผรม.PJR	STECON	25/4/2022	31/5/2023	ผ่าน
10	สายไฟฟ้าปลั๊กพ่วง	019	-	ผรม.PJR	STECON	25/4/2022	31/5/2023	ผ่าน
10	สายไฟฟ้าปลั๊กพ่วง	020	-	ผรม.PJR	STECON	25/4/2022	31/5/2023	ผ่าน
10	สายไฟฟ้าปลั๊กพ่วง	112	-	ชุดอุ้ม	STECON	25/4/2022	31/5/2023	ผ่าน
10	สายไฟฟ้าปลั๊กพ่วง	45	-	ชุดอุ้ม	STECON	25/4/2022	31/5/2023	ผ่าน
10	สายไฟฟ้าปลั๊กพ่วง	47	-	ชุดอุ้ม	STECON	25/4/2022	31/5/2023	ผ่าน
10	สายไฟฟ้าปลั๊กพ่วง	1247	-	ชุดอุ้ม	STECON	25/4/2022	31/5/2023	ผ่าน

เดือน : พฤษภาคม 2565 / May 2022

ตารางสรุปอุปกรณ์ไฟฟ้าที่ผ่านการตรวจสอบในหน่วยงาน โครงการโรงไฟฟ้าปลวกแดง (J.2524-0-C)

ที่	ประเภทอุปกรณ์ไฟฟ้า	หมายเลขอุปกรณ์	ขนาด	สังกัด/ชุด	บริษัท	วันที่ตรวจสอบ	ตรวจสอบครั้งต่อไป	หมายเหตุ
10	สายไฟฟ้าปลั๊กพ่วง	40	-	ชุดประจน	STECON	25/4/2022	31/5/2023	ผ่าน
10	สายไฟฟ้าปลั๊กพ่วง	41	-	ชุดประจน	STECON	25/4/2022	31/5/2023	ผ่าน
10	สายไฟฟ้าปลั๊กพ่วง	1137	-	ชุดเกรียงไกร	STECON	25/4/2022	31/5/2023	ผ่าน
10	สายไฟฟ้าปลั๊กพ่วง	46	-	ชุดเกรียงไกร	STECON	25/4/2022	31/5/2023	ผ่าน
10	สายไฟฟ้าปลั๊กพ่วง	50	-	ชุดเกรียงไกร	STECON	25/4/2022	31/5/2023	ผ่าน
10	สายไฟฟ้าปลั๊กพ่วง	EPW-42	-	ชุดสมชาย	STECON	25/4/2022	31/5/2023	ผ่าน
10	สายไฟฟ้าปลั๊กพ่วง	EPW-52	-	ชุดสมชาย	STECON	25/4/2022	31/5/2023	ผ่าน
10	สายไฟฟ้าปลั๊กพ่วง	EPW-52	-	ชุดสมัย	STECON	25/4/2022	31/5/2023	ผ่าน
10	สายไฟฟ้าปลั๊กพ่วง	EPW-43	-	ชุดสมัย	STECON	25/4/2022	31/5/2023	ผ่าน
10	สายไฟฟ้าปลั๊กพ่วง	600	-	ผรม.ประตูร เมฆตั้ง	STECON	25/4/2022	31/5/2023	ผ่าน
10	สายไฟฟ้าปลั๊กพ่วง	601	-	ผรม.ประตูร เมฆตั้ง	STECON	25/4/2022	31/5/2023	ผ่าน
10	สายไฟฟ้าปลั๊กพ่วง	609	-	ผรม.ประตูร เมฆตั้ง	STECON	25/4/2022	31/5/2023	ผ่าน
10	สายไฟฟ้าปลั๊กพ่วง	200	-	ชุดพงศกร	STECON	25/4/2022	31/5/2023	ผ่าน
10	สายไฟฟ้าปลั๊กพ่วง	216	-	ชุดพงศกร	STECON	25/4/2022	31/5/2023	ผ่าน
10	สายไฟฟ้าปลั๊กพ่วง	206	-	ชุดพงศกร	STECON	25/4/2022	31/5/2023	ผ่าน
10	สายไฟฟ้าปลั๊กพ่วง	117	-	ผรม.ปกาศิต	STECON	25/4/2022	31/5/2023	ผ่าน
10	สายไฟฟ้าปลั๊กพ่วง	220	-	ผรม.ปกาศิต	STECON	25/4/2022	31/5/2023	ผ่าน
10	สายไฟฟ้าปลั๊กพ่วง	191	-	ผรม.ปกาศิต	STECON	25/4/2022	31/5/2023	ผ่าน
10	สายไฟฟ้าปลั๊กพ่วง	75	-	ผรม.ปกาศิต	STECON	25/4/2022	31/5/2023	ผ่าน
10	สายไฟฟ้าปลั๊กพ่วง	23	-	ผรม.ปกาศิต	STECON	25/4/2022	31/5/2023	ผ่าน
10	สายไฟฟ้าปลั๊กพ่วง	22	-	ผรม.ปกาศิต	STECON	25/4/2022	31/5/2023	ผ่าน

เดือน : พฤษภาคม 2565 / May 2022

ตารางสรุปอุปกรณ์ไฟฟ้าที่ผ่านการตรวจสอบในหน่วยงาน โครงการโรงไฟฟ้าปลวกแดง (J.2524-0-C)

ที่	ประเภทอุปกรณ์ไฟฟ้า	หมายเลขอุปกรณ์	ขนาด	สังกัด/ชุด	บริษัท	วันที่ตรวจสอบ	ตรวจสอบครั้งต่อไป	หมายเหตุ
10	สายไฟฟ้าปลั๊กพ่วง	04	-	ผรม.ปกาศิต	STECON	25/4/2022	31/5/2023	ผ่าน
10	สายไฟฟ้าปลั๊กพ่วง	028	-	ผรม.ปกาศิต	STECON	25/4/2022	31/5/2023	ผ่าน
10	สายไฟฟ้าปลั๊กพ่วง	33	-	ผรม.ปกาศิต	STECON	25/4/2022	31/5/2023	ผ่าน
10	สายไฟฟ้าปลั๊กพ่วง	116	-	ผรม.ปกาศิต	STECON	25/4/2022	31/5/2023	ผ่าน
10	สายไฟฟ้าปลั๊กพ่วง	73	-	ผรม.ปกาศิต	STECON	25/4/2022	31/5/2023	ผ่าน
10	สายไฟฟ้าปลั๊กพ่วง	17	-	ผรม.ปกาศิต	STECON	25/4/2022	31/5/2023	ผ่าน
10	สายไฟฟ้าปลั๊กพ่วง	124	-	ผรม.ปกาศิต	STECON	25/4/2022	31/5/2023	ผ่าน
10	สายไฟฟ้าปลั๊กพ่วง	72	-	ผรม.ปกาศิต	STECON	25/4/2022	31/5/2023	ผ่าน
10	สายไฟฟ้าปลั๊กพ่วง	32	-	ผรม.ปกาศิต	STECON	25/4/2022	31/5/2023	ผ่าน
10	สายไฟฟ้าปลั๊กพ่วง	030	-	ผรม.ปกาศิต	STECON	25/4/2022	31/5/2023	ผ่าน
10	สายไฟฟ้าปลั๊กพ่วง	243	-	ผรม.อาคม	STECON	25/4/2022	31/5/2023	ผ่าน
10	สายไฟฟ้าปลั๊กพ่วง	002	-	ผรม.อาคม	STECON	25/4/2022	31/5/2023	ผ่าน
10	สายไฟฟ้าปลั๊กพ่วง	253	-	ผรม.อาคม	STECON	25/4/2022	31/5/2023	ผ่าน
10	สายไฟฟ้าปลั๊กพ่วง	241	-	ผรม.อาคม	STECON	25/4/2022	31/5/2023	ผ่าน
10	สายไฟฟ้าปลั๊กพ่วง	110	-	ผรม.อาคม	STECON	25/4/2022	31/5/2023	ผ่าน
10	สายไฟฟ้าปลั๊กพ่วง	04	-	ผรม.ชิดารัตน์	STECON	25/4/2022	31/5/2023	ผ่าน
10	สายไฟฟ้าปลั๊กพ่วง	06	-	ผรม.ชิดารัตน์	STECON	25/4/2022	31/5/2023	ผ่าน
10	สายไฟฟ้าปลั๊กพ่วง	05	-	ผรม.ชิดารัตน์	STECON	25/4/2022	31/5/2023	ผ่าน
10	สายไฟฟ้าปลั๊กพ่วง	267	-	ผรม.ชิดารัตน์	STECON	25/4/2022	31/5/2023	ผ่าน
10	สายไฟฟ้าปลั๊กพ่วง	07	-	ผรม.ชิดารัตน์	STECON	25/4/2022	31/5/2023	ผ่าน
10	สายไฟฟ้าปลั๊กพ่วง	09	-	ผรม.ชิดารัตน์	STECON	25/4/2022	31/5/2023	ผ่าน

เดือน : พฤษภาคม 2565 / May 2022

ตารางสรุปอุปกรณ์ไฟฟ้าที่ผ่านการตรวจสอบในหน่วยงาน โครงการโรงไฟฟ้าปลวกแดง (J.2524-0-C)

ที่	ประเภทอุปกรณ์ไฟฟ้า	หมายเลขอุปกรณ์	ขนาด	สังกัด/ชุด	บริษัท	วันที่ตรวจสอบ	ตรวจสอบครั้งต่อไป	หมายเหตุ
10	สายไฟฟ้าปลั๊กพ่วง	3007	-	ชุดเนศวร	STECON	25/4/2022	31/5/2023	ผ่าน
10	สายไฟฟ้าปลั๊กพ่วง	4015	-	ชุดเนศวร	STECON	25/4/2022	31/5/2023	ผ่าน
10	สายไฟฟ้าปลั๊กพ่วง	167	-	ชุดหลอด	STECON	25/4/2022	31/5/2023	ผ่าน
10	สายไฟฟ้าปลั๊กพ่วง	296	-	ชุดหลอด	STECON	25/4/2022	31/5/2023	ผ่าน
10	สายไฟฟ้าปลั๊กพ่วง	87	-	ชุดสาธิต	STECON	25/4/2022	31/5/2023	ผ่าน
10	สายไฟฟ้าปลั๊กพ่วง	11	-	ชุดสาธิต	STECON	25/4/2022	31/5/2023	ผ่าน
10	สายไฟฟ้าปลั๊กพ่วง	192	-	ชุดสาธิต	STECON	25/4/2022	31/5/2023	ผ่าน
10	สายไฟฟ้าปลั๊กพ่วง	50	-	ชุดสาธิต	STECON	25/4/2022	31/5/2023	ผ่าน
10	สายไฟฟ้าปลั๊กพ่วง	29	-	ชุดสาธิต	STECON	25/4/2022	31/5/2023	ผ่าน
10	สายไฟฟ้าปลั๊กพ่วง	14	-	ชุดนิยม จันทร์อยู่	STECON	25/4/2022	31/5/2023	ผ่าน
10	สายไฟฟ้าปลั๊กพ่วง	15	-	ชุดนิยม จันทร์อยู่	STECON	25/4/2022	31/5/2023	ผ่าน
10	สายไฟฟ้าปลั๊กพ่วง	91	-	ชุดนิยม จันทร์อยู่	STECON	25/4/2022	31/5/2023	ผ่าน
10	สายไฟฟ้าปลั๊กพ่วง	90	-	ชุดนิยม จันทร์อยู่	STECON	25/4/2022	31/5/2023	ผ่าน
10	สายไฟฟ้าปลั๊กพ่วง	06	-	ผรม.สุจินดา	STECON	25/4/2022	31/5/2023	ผ่าน
10	สายไฟฟ้าปลั๊กพ่วง	286	-	ผรม.สุจินดา	STECON	25/4/2022	31/5/2023	ผ่าน
10	สายไฟฟ้าปลั๊กพ่วง	01	-	ชุดประเทือง	STECON	25/4/2022	31/5/2023	ผ่าน
10	สายไฟฟ้าปลั๊กพ่วง	09	-	ชุดประเทือง	STECON	25/4/2022	31/5/2023	ผ่าน
10	สายไฟฟ้าปลั๊กพ่วง	34	-	ชุดประเทือง	STECON	25/4/2022	31/5/2023	ผ่าน
10	สายไฟฟ้าปลั๊กพ่วง	35	-	ชุดประเทือง	STECON	25/4/2022	31/5/2023	ผ่าน
10	สายไฟฟ้าปลั๊กพ่วง	256	-	ชุดเรืองศิลป์	STECON	25/4/2022	31/5/2023	ผ่าน
10	สายไฟฟ้าปลั๊กพ่วง	1055	-	ชุดเรืองศิลป์	STECON	25/4/2022	31/5/2023	ผ่าน

เดือน : พฤษภาคม 2565 / May 2022

ตารางสรุปอุปกรณ์ไฟฟ้าที่ผ่านการตรวจสอบในหน่วยงาน โครงการโรงไฟฟ้าปลวกแดง (J.2524-0-C)

ที่	ประเภทอุปกรณ์ไฟฟ้า	หมายเลขอุปกรณ์	ขนาด	สังกัด/ชุด	บริษัท	วันที่ตรวจสอบ	ตรวจสอบครั้งต่อไป	หมายเหตุ
10	สายไฟฟ้าปลั๊กพ่วง	240	-	ชุดเรืองศิลป์	STECON	25/4/2022	31/5/2023	ผ่าน
10	สายไฟฟ้าปลั๊กพ่วง	259	-	ชุดเรืองศิลป์	STECON	25/4/2022	31/5/2023	ผ่าน
10	สายไฟฟ้าปลั๊กพ่วง	258	-	ชุดเรืองศิลป์	STECON	25/4/2022	31/5/2023	ผ่าน
10	สายไฟฟ้าปลั๊กพ่วง	5008	-	ผรม.สุวัฒน์	STECON	25/4/2022	31/5/2023	ผ่าน
10	สายไฟฟ้าปลั๊กพ่วง	256	-	ผรม.สุวัฒน์	STECON	25/4/2022	31/5/2023	ผ่าน
10	สายไฟฟ้าปลั๊กพ่วง	235	-	ผรม.สุวัฒน์	STECON	25/4/2022	31/5/2023	ผ่าน
10	สายไฟฟ้าปลั๊กพ่วง	904	-	ผรม.สุวัฒน์	STECON	25/4/2022	31/5/2023	ผ่าน
10	สายไฟฟ้าปลั๊กพ่วง	661	-	ผรม.สุวัฒน์	STECON	25/4/2022	31/5/2023	ผ่าน
10	สายไฟฟ้าปลั๊กพ่วง	994	-	ผรม.สุวัฒน์	STECON	25/4/2022	31/5/2023	ผ่าน
10	สายไฟฟ้าปลั๊กพ่วง	743	-	ผรม.สุวัฒน์	STECON	25/4/2022	31/5/2023	ผ่าน
10	สายไฟฟ้าปลั๊กพ่วง	4013	-	ชุดคำนูล	STECON	25/4/2022	31/5/2023	ผ่าน
10	สายไฟฟ้าปลั๊กพ่วง	906	-	ชุดคำนูล	STECON	25/4/2022	31/5/2023	ผ่าน
10	สายไฟฟ้าปลั๊กพ่วง	907	-	ชุดคำนูล	STECON	25/4/2022	31/5/2023	ผ่าน
10	สายไฟฟ้าปลั๊กพ่วง	806	-	ชุดคำนูล	STECON	25/4/2022	31/5/2023	ผ่าน
10	สายไฟฟ้าปลั๊กพ่วง	157	-	ชุดคำนูล	STECON	25/4/2022	31/5/2023	ผ่าน
10	สายไฟฟ้าปลั๊กพ่วง	4007	-	ชุดคำนูล	STECON	25/4/2022	31/5/2023	ผ่าน
10	สายไฟฟ้าปลั๊กพ่วง	3005	-	ชุดคำนูล	STECON	25/4/2022	31/5/2023	ผ่าน
10	สายไฟฟ้าปลั๊กพ่วง	453	-	ชุดคำนูล	STECON	25/4/2022	31/5/2023	ผ่าน
10	สายไฟฟ้าปลั๊กพ่วง	3004	-	ชุดคำนูล	STECON	25/4/2022	31/5/2023	ผ่าน
10	สายไฟฟ้าปลั๊กพ่วง	9002	-	ชุดคำนูล	STECON	25/4/2022	31/5/2023	ผ่าน
10	สายไฟฟ้าปลั๊กพ่วง	123	-	ผรม.ถนอม	STECON	25/4/2022	31/5/2023	ผ่าน

เดือน : พฤษภาคม 2565 / May 2022

ตารางสรุปอุปกรณ์ไฟฟ้าที่ผ่านการตรวจสอบในหน่วยงาน โครงการโรงไฟฟ้าปลวกแดง (J.2524-0-C)

ที่	ประเภทอุปกรณ์ไฟฟ้า	หมายเลขอุปกรณ์	ขนาด	สังกัด/ชุด	บริษัท	วันที่ตรวจสอบ	ตรวจสอบครั้งต่อไป	หมายเหตุ
10	สายไฟฟ้าปลั๊กพ่วง	137	-	ผรม.ถนอม	STECON	25/4/2022	31/5/2023	ผ่าน
10	สายไฟฟ้าปลั๊กพ่วง	124	-	ผรม.ถนอม	STECON	25/4/2022	31/5/2023	ผ่าน
10	สายไฟฟ้าปลั๊กพ่วง	9002	-	ผรม.ถนอม	STECON	25/4/2022	31/5/2023	ผ่าน
10	สายไฟฟ้าปลั๊กพ่วง	130	-	ผรม.ถนอม	STECON	25/4/2022	31/5/2023	ผ่าน
10	สายไฟฟ้าปลั๊กพ่วง	06	-	ผรม.กิตติยา	STECON	25/4/2022	31/5/2023	ผ่าน
10	สายไฟฟ้าปลั๊กพ่วง	07	-	ผรม.กิตติยา	STECON	25/4/2022	31/5/2023	ผ่าน
10	สายไฟฟ้าปลั๊กพ่วง	08	-	ผรม.กิตติยา	STECON	25/4/2022	31/5/2023	ผ่าน
10	สายไฟฟ้าปลั๊กพ่วง	09	-	ผรม.กิตติยา	STECON	25/4/2022	31/5/2023	ผ่าน
10	สายไฟฟ้าปลั๊กพ่วง	10	-	ผรม.กิตติยา	STECON	25/4/2022	31/5/2023	ผ่าน
10	สายไฟฟ้าปลั๊กพ่วง	01	-	ผรม.กิตติยา	STECON	25/4/2022	31/5/2023	ผ่าน
10	สายไฟฟ้าปลั๊กพ่วง	02	-	ผรม.กิตติยา	STECON	25/4/2022	31/5/2023	ผ่าน
10	สายไฟฟ้าปลั๊กพ่วง	03	-	ผรม.กิตติยา	STECON	25/4/2022	31/5/2023	ผ่าน
10	สายไฟฟ้าปลั๊กพ่วง	04	-	ผรม.กิตติยา	STECON	25/4/2022	31/5/2023	ผ่าน
10	สายไฟฟ้าปลั๊กพ่วง	05	-	ผรม.กิตติยา	STECON	25/4/2022	31/5/2023	ผ่าน
10	สายไฟฟ้าปลั๊กพ่วง	001	-	ชุดอุเทน	STECON	25/4/2022	31/5/2023	ผ่าน
10	สายไฟฟ้าปลั๊กพ่วง	002	-	ชุดอุเทน	STECON	25/4/2022	31/5/2023	ผ่าน
10	สายไฟฟ้าปลั๊กพ่วง	005	-	ชุดอุเทน	STECON	25/4/2022	31/5/2023	ผ่าน
10	สายไฟฟ้าปลั๊กพ่วง	006	-	ชุดอุเทน	STECON	25/4/2022	31/5/2023	ผ่าน
10	สายไฟฟ้าปลั๊กพ่วง	127	-	ชุดอุเทน	STECON	25/4/2022	31/5/2023	ผ่าน
10	สายไฟฟ้าปลั๊กพ่วง	128	-	ชุดอุเทน	STECON	25/4/2022	31/5/2023	ผ่าน
10	สายไฟฟ้าปลั๊กพ่วง	147	-	ชุดอุเทน	STECON	25/4/2022	31/5/2023	ผ่าน

เดือน : พฤษภาคม 2565 / May 2022

ตารางสรุปอุปกรณ์ไฟฟ้าที่ผ่านการตรวจสอบในหน่วยงาน โครงการโรงไฟฟ้าปลวกแดง (J.2524-0-C)

ที่	ประเภทอุปกรณ์ไฟฟ้า	หมายเลขอุปกรณ์	ขนาด	สังกัด/ชุด	บริษัท	วันที่ตรวจสอบ	ตรวจสอบครั้งต่อไป	หมายเหตุ
10	สายไฟฟ้าปลั๊กพ่วง	148	-	ชุดอุเทน	STECON	25/4/2022	31/5/2023	ผ่าน
10	สายไฟฟ้าปลั๊กพ่วง	32	-	ชุดทนง	STECON	25/4/2022	31/5/2023	ผ่าน
10	สายไฟฟ้าปลั๊กพ่วง	35	-	ชุดทนง	STECON	25/4/2022	31/5/2023	ผ่าน
10	สายไฟฟ้าปลั๊กพ่วง	46	-	ชุดทนง	STECON	25/4/2022	31/5/2023	ผ่าน
10	สายไฟฟ้าปลั๊กพ่วง	23	-	ชุดทนง	STECON	25/4/2022	31/5/2023	ผ่าน
10	สายไฟฟ้าปลั๊กพ่วง	16	-	ชุดทองใส	STECON	25/4/2022	31/5/2023	ผ่าน
10	สายไฟฟ้าปลั๊กพ่วง	187	-	ชุดทองใส	STECON	25/4/2022	31/5/2023	ผ่าน
10	สายไฟฟ้าปลั๊กพ่วง	189	-	ชุดทองใส	STECON	25/4/2022	31/5/2023	ผ่าน
10	สายไฟฟ้าปลั๊กพ่วง	190	-	ชุดทองใส	STECON	25/4/2022	31/5/2023	ผ่าน
10	สายไฟฟ้าปลั๊กพ่วง	191	-	ชุดทองใส	STECON	25/4/2022	31/5/2023	ผ่าน
10	สายไฟฟ้าปลั๊กพ่วง	06	-	ชุดอำนาจ	STECON	25/4/2022	31/5/2023	ผ่าน
10	สายไฟฟ้าปลั๊กพ่วง	07	-	ชุดอำนาจ	STECON	25/4/2022	31/5/2023	ผ่าน
10	สายไฟฟ้าปลั๊กพ่วง	03	-	ชุดอำนาจ	STECON	25/4/2022	31/5/2023	ผ่าน
10	สายไฟฟ้าปลั๊กพ่วง	08	-	ชุดอำนาจ	STECON	25/4/2022	31/5/2023	ผ่าน
10	สายไฟฟ้าปลั๊กพ่วง	194	-	ชุดอำนาจ	STECON	25/4/2022	31/5/2023	ผ่าน
10	สายไฟฟ้าปลั๊กพ่วง	01	-	ชุดอำนาจ	STECON	25/4/2022	31/5/2023	ผ่าน
10	สายไฟฟ้าปลั๊กพ่วง	016	-	ผรม.สมศักดิ์ คิดถูก	STECON	25/4/2022	31/5/2023	ผ่าน
10	สายไฟฟ้าปลั๊กพ่วง	017	-	ผรม.สมศักดิ์ คิดถูก	STECON	25/4/2022	31/5/2023	ผ่าน
10	สายไฟฟ้าปลั๊กพ่วง	266	-	ผรม.สมศักดิ์ คิดถูก	STECON	25/4/2022	31/5/2023	ผ่าน
10	สายไฟฟ้าปลั๊กพ่วง	269	-	ผรม.สมศักดิ์ คิดถูก	STECON	25/4/2022	31/5/2023	ผ่าน
10	สายไฟฟ้าปลั๊กพ่วง	270	-	ผรม.สมศักดิ์ คิดถูก	STECON	25/4/2022	31/5/2023	ผ่าน

เดือน : พฤษภาคม 2565 / May 2022

ตารางสรุปอุปกรณ์ไฟฟ้าที่ผ่านการตรวจสอบในหน่วยงาน โครงการโรงไฟฟ้าปลวกแดง (J.2524-0-C)

ที่	ประเภทอุปกรณ์ไฟฟ้า	หมายเลขอุปกรณ์	ขนาด	สังกัด/ชุด	บริษัท	วันที่ตรวจสอบ	ตรวจสอบครั้งต่อไป	หมายเหตุ
10	สายไฟฟ้าปลั๊กพ่วง	018	-	ผรม.สมศักดิ์ ศิลดูก	STECON	25/4/2022	31/5/2023	ผ่าน
10	สายไฟฟ้าปลั๊กพ่วง	019	-	ผรม.สมศักดิ์ ศิลดูก	STECON	25/4/2022	31/5/2023	ผ่าน
10	สายไฟฟ้าปลั๊กพ่วง	020	-	ผรม.สมศักดิ์ ศิลดูก	STECON	25/4/2022	31/5/2023	ผ่าน
10	สายไฟฟ้าปลั๊กพ่วง	021	-	ผรม.สมศักดิ์ ศิลดูก	STECON	25/4/2022	31/5/2023	ผ่าน
10	สายไฟฟ้าปลั๊กพ่วง	022	-	ผรม.สมศักดิ์ ศิลดูก	STECON	25/4/2022	31/5/2023	ผ่าน
10	สายไฟฟ้าปลั๊กพ่วง	1001	-	ผรม.สิทัต	STECON	25/4/2022	31/5/2023	ผ่าน
10	สายไฟฟ้าปลั๊กพ่วง	1002	-	ผรม.สิทัต	STECON	25/4/2022	31/5/2023	ผ่าน
10	สายไฟฟ้าปลั๊กพ่วง	1003	-	ผรม.สิทัต	STECON	25/4/2022	31/5/2023	ผ่าน
10	สายไฟฟ้าปลั๊กพ่วง	1004	-	ผรม.สิทัต	STECON	25/4/2022	31/5/2023	ผ่าน
10	สายไฟฟ้าปลั๊กพ่วง	01	-	ผรม.บุครดี	STECON	25/4/2022	31/5/2023	ผ่าน
10	สายไฟฟ้าปลั๊กพ่วง	02	-	ผรม.บุครดี	STECON	25/4/2022	31/5/2023	ผ่าน
10	สายไฟฟ้าปลั๊กพ่วง	03	-	ผรม.บุครดี	STECON	25/4/2022	31/5/2023	ผ่าน
10	สายไฟฟ้าปลั๊กพ่วง	246	-	ผรม.บุครดี	STECON	25/4/2022	31/5/2023	ผ่าน
10	สายไฟฟ้าปลั๊กพ่วง	196	-	ผรม.บุครดี	STECON	25/4/2022	31/5/2023	ผ่าน
10	สายไฟฟ้าปลั๊กพ่วง	195	-	ผรม.บุครดี	STECON	25/4/2022	31/5/2023	ผ่าน
10	สายไฟฟ้าปลั๊กพ่วง	281	-	ผรม.บุครดี	STECON	25/4/2022	31/5/2023	ผ่าน
10	สายไฟฟ้าปลั๊กพ่วง	194	-	ผรม.บุครดี	STECON	25/4/2022	31/5/2023	ผ่าน
10	สายไฟฟ้าปลั๊กพ่วง	193	-	ผรม.บุครดี	STECON	25/4/2022	31/5/2023	ผ่าน
10	สายไฟฟ้าปลั๊กพ่วง	001	-	ผรม.JRW	STECON	25/4/2022	31/5/2023	ผ่าน
10	สายไฟฟ้าปลั๊กพ่วง	002	-	ผรม.JRW	STECON	25/4/2022	31/5/2023	ผ่าน
10	สายไฟฟ้าปลั๊กพ่วง	003	-	ผรม.JRW	STECON	25/4/2022	31/5/2023	ผ่าน

เดือน : พฤษภาคม 2565 / May 2022

ตารางสรุปอุปกรณ์ไฟฟ้าที่ผ่านการตรวจสอบในหน่วยงาน โครงการโรงไฟฟ้าปลวกแดง (J.2524-0-C)

ที่	ประเภทอุปกรณ์ไฟฟ้า	หมายเลขอุปกรณ์	ขนาด	สังกัด/ชุด	บริษัท	วันที่ตรวจสอบ	ตรวจสอบครั้งต่อไป	หมายเหตุ
10	สายไฟฟ้าปลั๊กพ่วง	004	-	ผรม.JRW	STECON	25/4/2022	31/5/2023	ผ่าน
10	สายไฟฟ้าปลั๊กพ่วง	005	-	ผรม.JRW	STECON	25/4/2022	31/5/2023	ผ่าน
10	สายไฟฟ้าปลั๊กพ่วง	006	-	ผรม.JRW	STECON	25/4/2022	31/5/2023	ผ่าน
10	สายไฟฟ้าปลั๊กพ่วง	033	-	ผรม.JRW	STECON	25/4/2022	31/5/2023	ผ่าน
10	สายไฟฟ้าปลั๊กพ่วง	034	-	ผรม.JRW	STECON	25/4/2022	31/5/2023	ผ่าน
10	สายไฟฟ้าปลั๊กพ่วง	035	-	ผรม.JRW	STECON	25/4/2022	31/5/2023	ผ่าน
10	สายไฟฟ้าปลั๊กพ่วง	1077	-	ชุดเรงค์วัฒน์	STECON	25/4/2022	31/5/2023	ผ่าน
10	สายไฟฟ้าปลั๊กพ่วง	1112	-	ชุดเรงค์วัฒน์	STECON	25/4/2022	31/5/2023	ผ่าน
10	สายไฟฟ้าปลั๊กพ่วง	803	-	ชุดเรงค์วัฒน์	STECON	25/4/2022	31/5/2023	ผ่าน
10	สายไฟฟ้าปลั๊กพ่วง	1073	-	ชุดเรงค์วัฒน์	STECON	25/4/2022	31/5/2023	ผ่าน
10	สายไฟฟ้าปลั๊กพ่วง	955	-	ชุดเรงค์วัฒน์	STECON	25/4/2022	31/5/2023	ผ่าน
10	สายไฟฟ้าปลั๊กพ่วง	18	-	ชุดวิทยา	STECON	25/4/2022	31/5/2023	ผ่าน
10	สายไฟฟ้าปลั๊กพ่วง	81	-	ชุดวิทยา	STECON	25/4/2022	31/5/2023	ผ่าน
10	สายไฟฟ้าปลั๊กพ่วง	099	-	ผรม.SRT	STECON	25/4/2022	31/5/2023	ผ่าน
10	สายไฟฟ้าปลั๊กพ่วง	100	-	ผรม.SRT	STECON	25/4/2022	31/5/2023	ผ่าน
10	สายไฟฟ้าปลั๊กพ่วง	101	-	ผรม.SRT	STECON	25/4/2022	31/5/2023	ผ่าน
10	สายไฟฟ้าปลั๊กพ่วง	102	-	ผรม.SRT	STECON	25/4/2022	31/5/2023	ผ่าน
10	สายไฟฟ้าปลั๊กพ่วง	103	-	ผรม.SRT	STECON	25/4/2022	31/5/2023	ผ่าน
10	สายไฟฟ้าปลั๊กพ่วง	104	-	ผรม.SRT	STECON	25/4/2022	31/5/2023	ผ่าน
10	สายไฟฟ้าปลั๊กพ่วง	105	-	ผรม.SRT	STECON	25/4/2022	31/5/2023	ผ่าน
10	สายไฟฟ้าปลั๊กพ่วง	106	-	ผรม.SRT	STECON	25/4/2022	31/5/2023	ผ่าน

เดือน : พฤษภาคม 2565 / May 2022

ตารางสรุปอุปกรณ์ไฟฟ้าที่ผ่านการตรวจสอบในหน่วยงาน โครงการโรงไฟฟ้าปลวกแดง (J.2524-0-C)

ที่	ประเภทอุปกรณ์ไฟฟ้า	หมายเลขอุปกรณ์	ขนาด	สังกัด/ชุด	บริษัท	วันที่ตรวจสอบ	ตรวจสอบครั้งต่อไป	หมายเหตุ
10	สายไฟฟ้าปลั๊กพ่วง	01015	-	ชุดปัญญา น้อยพรมมา	STECON	25/4/2022	31/5/2023	ผ่าน
10	สายไฟฟ้าปลั๊กพ่วง	02	-	ชุดปัญญา น้อยพรมมา	STECON	25/4/2022	31/5/2023	ผ่าน
10	สายไฟฟ้าปลั๊กพ่วง	744	-	ชุดปัญญา น้อยพรมมา	STECON	25/4/2022	31/5/2023	ผ่าน
10	สายไฟฟ้าปลั๊กพ่วง	019	-	ชุดวิชัย ชูรัตน์	STECON	25/4/2022	31/5/2023	ผ่าน
10	สายไฟฟ้าปลั๊กพ่วง	896	-	ชุดวิชัย ชูรัตน์	STECON	25/4/2022	31/5/2023	ผ่าน
10	สายไฟฟ้าปลั๊กพ่วง	018	-	ชุดวิชัย ชูรัตน์	STECON	25/4/2022	31/5/2023	ผ่าน
10	สายไฟฟ้าปลั๊กพ่วง	115	-	ชุดวิชัย ชูรัตน์	STECON	25/4/2022	31/5/2023	ผ่าน
10	สายไฟฟ้าปลั๊กพ่วง	85	-	ชุดวิชัย ชูรัตน์	STECON	25/4/2022	31/5/2023	ผ่าน
10	สายไฟฟ้าปลั๊กพ่วง	86	-	ชุดวิชัย ชูรัตน์	STECON	25/4/2022	31/5/2023	ผ่าน
10	สายไฟฟ้าปลั๊กพ่วง	50	-	ผรม.ประนอม	STECON	25/4/2022	31/5/2023	ผ่าน
10	สายไฟฟ้าปลั๊กพ่วง	817	-	ผรม.ประนอม	STECON	25/4/2022	31/5/2023	ผ่าน
10	สายไฟฟ้าปลั๊กพ่วง	02	-	ผรม.ประนอม	STECON	25/4/2022	31/5/2023	ผ่าน
10	สายไฟฟ้าปลั๊กพ่วง	893	-	ผรม.ประนอม	STECON	25/4/2022	31/5/2023	ผ่าน
10	สายไฟฟ้าปลั๊กพ่วง	882	-	ผรม.ประนอม	STECON	25/4/2022	31/5/2023	ผ่าน
10	สายไฟฟ้าปลั๊กพ่วง	895	-	ผรม.ประนอม	STECON	25/4/2022	31/5/2023	ผ่าน
10	สายไฟฟ้าปลั๊กพ่วง	123	-	ผรม.ประนอม	STECON	25/4/2022	31/5/2023	ผ่าน
10	สายไฟฟ้าปลั๊กพ่วง	120	-	ผรม.ประนอม	STECON	25/4/2022	31/5/2023	ผ่าน
10	สายไฟฟ้าปลั๊กพ่วง	602	-	ผรม.ประนอม	STECON	25/4/2022	31/5/2023	ผ่าน
10	สายไฟฟ้าปลั๊กพ่วง	211	-	ผรม.อัมพวรรณ	STECON	25/4/2022	31/5/2023	ผ่าน
10	สายไฟฟ้าปลั๊กพ่วง	01	-	ผรม.อัมพวรรณ	STECON	25/4/2022	31/5/2023	ผ่าน
10	สายไฟฟ้าปลั๊กพ่วง	02	-	ผรม.อัมพวรรณ	STECON	25/4/2022	31/5/2023	ผ่าน

เดือน : พฤษภาคม 2565 / May 2022

ตารางสรุปอุปกรณ์ไฟฟ้าที่ผ่านการตรวจสอบในหน่วยงาน โครงการโรงไฟฟ้าปลวกแดง (J.2524-0-C)

ที่	ประเภทอุปกรณ์ไฟฟ้า	หมายเลขอุปกรณ์	ขนาด	สังกัด/ชุด	บริษัท	วันที่ตรวจสอบ	ตรวจสอบครั้งต่อไป	หมายเหตุ
10	สายไฟฟ้าปลั๊กพ่วง	213	-	ผรม.อัมพวรรณ	STECON	25/4/2022	31/5/2023	ผ่าน
10	สายไฟฟ้าปลั๊กพ่วง	226	-	ผรม.อัมพวรรณ	STECON	25/4/2022	31/5/2023	ผ่าน
10	สายไฟฟ้าปลั๊กพ่วง	01015	-	ผรม.บุญช่วย สระแก้ว	STECON	25/4/2022	31/5/2023	ผ่าน
10	สายไฟฟ้าปลั๊กพ่วง	02	-	ผรม.บุญช่วย สระแก้ว	STECON	25/4/2022	31/5/2023	ผ่าน
10	สายไฟฟ้าปลั๊กพ่วง	744	-	ผรม.บุญช่วย สระแก้ว	STECON	25/4/2022	31/5/2023	ผ่าน
10	สายไฟฟ้าปลั๊กพ่วง	25	-	ผรม.ไกร	STECON	25/4/2022	31/5/2023	ผ่าน
10	สายไฟฟ้าปลั๊กพ่วง	123	-	ผรม.ไกร	STECON	25/4/2022	31/5/2023	ผ่าน
10	สายไฟฟ้าปลั๊กพ่วง	124	-	ผรม.ไกร	STECON	25/4/2022	31/5/2023	ผ่าน
10	สายไฟฟ้าปลั๊กพ่วง	1177	-	ชุดศานิตย์ ผิวจันทร์	STECON	25/4/2022	31/5/2023	ผ่าน
10	สายไฟฟ้าปลั๊กพ่วง	1168	-	ชุดศานิตย์ ผิวจันทร์	STECON	25/4/2022	31/5/2023	ผ่าน
10	สายไฟฟ้าปลั๊กพ่วง	02	-	ชุดศานิตย์ ผิวจันทร์	STECON	25/4/2022	31/5/2023	ผ่าน
10	สายไฟฟ้าปลั๊กพ่วง	630	-	ชุดศานิตย์ ผิวจันทร์	STECON	25/4/2022	31/5/2023	ผ่าน
10	สายไฟฟ้าปลั๊กพ่วง	1182	-	ชุดศานิตย์ ผิวจันทร์	STECON	25/4/2022	31/5/2023	ผ่าน
10	สายไฟฟ้าปลั๊กพ่วง	253	-	ชุดศานิตย์ ผิวจันทร์	STECON	25/4/2022	31/5/2023	ผ่าน
10	สายไฟฟ้าปลั๊กพ่วง	230	-	ชุดศานิตย์ ผิวจันทร์	STECON	25/4/2022	31/5/2023	ผ่าน
10	สายไฟฟ้าปลั๊กพ่วง	112	-	ชุดบุญจันทร์	STECON	25/4/2022	31/5/2023	ผ่าน
10	สายไฟฟ้าปลั๊กพ่วง	214	-	ชุดบุญจันทร์	STECON	25/4/2022	31/5/2023	ผ่าน
10	สายไฟฟ้าปลั๊กพ่วง	215	-	ชุดบุญจันทร์	STECON	25/4/2022	31/5/2023	ผ่าน
10	สายไฟฟ้าปลั๊กพ่วง	001	-	ผรม.AK & PT	STECON	25/4/2022	31/5/2023	ผ่าน
10	สายไฟฟ้าปลั๊กพ่วง	002	-	ผรม.AK & PT	STECON	25/4/2022	31/5/2023	ผ่าน
10	สายไฟฟ้าปลั๊กพ่วง	003	-	ผรม.AK & PT	STECON	25/4/2022	31/5/2023	ผ่าน

เดือน : พฤษภาคม 2565 / May 2022

ตารางสรุปอุปกรณ์ไฟฟ้าที่ผ่านการตรวจสอบในหน่วยงาน โครงการโรงไฟฟ้าปลวกแดง (J.2524-0-C)

ที่	ประเภทอุปกรณ์ไฟฟ้า	หมายเลขอุปกรณ์	ขนาด	สังกัด/ชุด	บริษัท	วันที่ตรวจสอบ	ตรวจสอบครั้งต่อไป	หมายเหตุ
10	สายไฟฟ้าปลั๊กพ่วง	004	-	ผรม.AK & PT	STECON	25/4/2022	31/5/2023	ผ่าน
10	สายไฟฟ้าปลั๊กพ่วง	005	-	ผรม.AK & PT	STECON	25/4/2022	31/5/2023	ผ่าน
10	สายไฟฟ้าปลั๊กพ่วง	006	-	ผรม.AK & PT	STECON	25/4/2022	31/5/2023	ผ่าน
10	สายไฟฟ้าปลั๊กพ่วง	007	-	ผรม.AK & PT	STECON	25/4/2022	31/5/2023	ผ่าน
10	สายไฟฟ้าปลั๊กพ่วง	008	-	ผรม.AK & PT	STECON	25/4/2022	31/5/2023	ผ่าน
10	สายไฟฟ้าปลั๊กพ่วง	009	-	ผรม.AK & PT	STECON	25/4/2022	31/5/2023	ผ่าน
10	สายไฟฟ้าปลั๊กพ่วง	010	-	ผรม.AK & PT	STECON	25/4/2022	31/5/2023	ผ่าน
10	สายไฟฟ้าปลั๊กพ่วง	011	-	ผรม.AK & PT	STECON	25/4/2022	31/5/2023	ผ่าน
10	สายไฟฟ้าปลั๊กพ่วง	012	-	ผรม.AK & PT	STECON	25/4/2022	31/5/2023	ผ่าน
10	สายไฟฟ้าปลั๊กพ่วง	013	-	ผรม.AK & PT	STECON	25/4/2022	31/5/2023	ผ่าน
10	สายไฟฟ้าปลั๊กพ่วง	014	-	ผรม.AK & PT	STECON	25/4/2022	31/5/2023	ผ่าน
10	สายไฟฟ้าปลั๊กพ่วง	015	-	ผรม.AK & PT	STECON	25/4/2022	31/5/2023	ผ่าน
10	สายไฟฟ้าปลั๊กพ่วง	016	-	ผรม.AK & PT	STECON	25/4/2022	31/5/2023	ผ่าน
10	สายไฟฟ้าปลั๊กพ่วง	017	-	ผรม.AK & PT	STECON	25/4/2022	31/5/2023	ผ่าน
10	สายไฟฟ้าปลั๊กพ่วง	018	-	ผรม.AK & PT	STECON	25/4/2022	31/5/2023	ผ่าน
10	สายไฟฟ้าปลั๊กพ่วง	019	-	ผรม.AK & PT	STECON	25/4/2022	31/5/2023	ผ่าน
10	สายไฟฟ้าปลั๊กพ่วง	020	-	ผรม.AK & PT	STECON	25/4/2022	31/5/2023	ผ่าน
10	สายไฟฟ้าปลั๊กพ่วง	25	-	ผรม.ทวีชัย	STECON	25/4/2022	31/5/2023	ผ่าน
10	สายไฟฟ้าปลั๊กพ่วง	22	-	ผรม.ทวีชัย	STECON	25/4/2022	31/5/2023	ผ่าน
10	สายไฟฟ้าปลั๊กพ่วง	03	-	ผรม.ทวีชัย	STECON	25/4/2022	31/5/2023	ผ่าน
10	สายไฟฟ้าปลั๊กพ่วง	16	-	ผรม.ทวีชัย	STECON	25/4/2022	31/5/2023	ผ่าน

เดือน : พฤษภาคม 2565 / May 2022

ตารางสรุปอุปกรณ์ไฟฟ้าที่ผ่านการตรวจสอบในหน่วยงาน โครงการโรงไฟฟ้าปลวกแดง (J.2524-0-C)

ที่	ประเภทอุปกรณ์ไฟฟ้า	หมายเลขอุปกรณ์	ขนาด	สังกัด/ชุด	บริษัท	วันที่ตรวจสอบ	ตรวจสอบครั้งต่อไป	หมายเหตุ
10	สายไฟฟ้าปลั๊กพ่วง	45	-	ผรม.ทวีชัย	STECON	25/4/2022	31/5/2023	ผ่าน
10	สายไฟฟ้าปลั๊กพ่วง	19	-	ผรม.ทวีชัย	STECON	25/4/2022	31/5/2023	ผ่าน
10	สายไฟฟ้าปลั๊กพ่วง	10	-	ผรม.ทวีชัย	STECON	25/4/2022	31/5/2023	ผ่าน
10	สายไฟฟ้าปลั๊กพ่วง	27	-	ผรม.ทวีชัย	STECON	25/4/2022	31/5/2023	ผ่าน
10	สายไฟฟ้าปลั๊กพ่วง	20	-	ผรม.ทวีชัย	STECON	25/4/2022	31/5/2023	ผ่าน
10	สายไฟฟ้าปลั๊กพ่วง	06	-	ผรม.ทวีชัย	STECON	25/4/2022	31/5/2023	ผ่าน
10	สายไฟฟ้าปลั๊กพ่วง	171	-	ชุดทัยมิตร	STECON	25/4/2022	31/5/2023	ผ่าน
10	สายไฟฟ้าปลั๊กพ่วง	170	-	ชุดทัยมิตร	STECON	25/4/2022	31/5/2023	ผ่าน
10	สายไฟฟ้าปลั๊กพ่วง	165	-	ชุดทัยมิตร	STECON	25/4/2022	31/5/2023	ผ่าน
10	สายไฟฟ้าปลั๊กพ่วง	157	-	ชุดทัยมิตร	STECON	25/4/2022	31/5/2023	ผ่าน
10	สายไฟฟ้าปลั๊กพ่วง	155	-	ชุดทัยมิตร	STECON	25/4/2022	31/5/2023	ผ่าน
10	สายไฟฟ้าปลั๊กพ่วง	156	-	ชุดทัยมิตร	STECON	25/4/2022	31/5/2023	ผ่าน
10	สายไฟฟ้าปลั๊กพ่วง	01	-	ชุดประพันธ์ ศูนย์กลาง	STECON	25/4/2022	31/5/2023	ผ่าน
10	สายไฟฟ้าปลั๊กพ่วง	02	-	ชุดประพันธ์ ศูนย์กลาง	STECON	25/4/2022	31/5/2023	ผ่าน
10	สายไฟฟ้าปลั๊กพ่วง	03	-	ชุดประพันธ์ ศูนย์กลาง	STECON	25/4/2022	31/5/2023	ผ่าน
10	สายไฟฟ้าปลั๊กพ่วง	04	-	ชุดประพันธ์ ศูนย์กลาง	STECON	25/4/2022	31/5/2023	ผ่าน
10	สายไฟฟ้าปลั๊กพ่วง	05	-	ชุดประพันธ์ ศูนย์กลาง	STECON	25/4/2022	31/5/2023	ผ่าน
10	สายไฟฟ้าปลั๊กพ่วง	06	-	ชุดประพันธ์ ศูนย์กลาง	STECON	25/4/2022	31/5/2023	ผ่าน
รวม	1215	รายการ						

เดือน : พฤษภาคม 2565 / May 2022

ตารางสรุปอุปกรณ์ไฟฟ้าที่ผ่านการตรวจสอบในหน่วยงาน โครงการโรงไฟฟ้าปลวกแดง (J.2524-0-C)

ที่	ประเภทอุปกรณ์ไฟฟ้า	หมายเลขอุปกรณ์	ขนาด	สังกัด/ชุด	บริษัท	วันที่ตรวจสอบ	ตรวจสอบครั้งต่อไป	หมายเหตุ
11	เครื่องปั่นไฟ	25-295	-	ไฟฟ้า	STECON	25/4/2022	31/5/2022	ผ่าน
11	เครื่องปั่นไฟ	25-451	-	ไฟฟ้า	STECON	25/4/2022	31/5/2022	ผ่าน
11	เครื่องปั่นไฟ	25-365	-	ไฟฟ้า	STECON	25/4/2022	31/5/2022	ผ่าน
11	เครื่องปั่นไฟ	100-169	-	ไฟฟ้า	STECON	25/4/2022	31/5/2022	ผ่าน
11	เครื่องปั่นไฟ	100-49	-	ไฟฟ้า	STECON	25/4/2022	31/5/2022	ผ่าน
รวม	5	รายการ						

เดือน : พฤษภาคม 2565 / May 2022

ตารางสรุปอุปกรณ์ไฟฟ้าที่ผ่านการตรวจสอบในหน่วยงาน โครงการโรงไฟฟ้าปลวกแดง (J.2524-0-C)

ที่	ประเภทอุปกรณ์ไฟฟ้า	หมายเลขอุปกรณ์	ขนาด	สังกัด/ชุด	บริษัท	วันที่ตรวจสอบ	ตรวจสอบครั้งต่อไป	หมายเหตุ
12	สกัดไฟฟ้า	2002013	-	ชุดสมล่ำ	STECON	25/3/2022	30/4/2022	ผ่าน
12	สกัดไฟฟ้า	006	-	ชุดสมศักดิ์	STECON	25/3/2022	30/4/2022	ผ่าน
12	สกัดไฟฟ้า	088	-	ผรม.ปกาศิต	STECON	25/3/2022	30/4/2022	ผ่าน
12	สกัดไฟฟ้า	532	-	ผรม.ปกาศิต	STECON	25/3/2022	30/4/2022	ผ่าน
12	สกัดไฟฟ้า	001	-	ผรม.ปกาศิต	STECON	25/3/2022	30/4/2022	ผ่าน
12	สกัดไฟฟ้า	002	-	ผรม.ปกาศิต	STECON	25/3/2022	30/4/2022	ผ่าน
12	สกัดไฟฟ้า	808010	-	ผรม.ธงชัย	STECON	25/3/2022	30/4/2022	ผ่าน
12	สกัดไฟฟ้า	907014	-	บ่อล่าง	STECON	25/3/2022	30/4/2022	ผ่าน
12	สกัดไฟฟ้า	710010	-	Block 1	STECON	25/3/2022	30/4/2022	ผ่าน
12	สกัดไฟฟ้า	709010	-	Block 1	STECON	25/3/2022	30/4/2022	ผ่าน
12	สกัดไฟฟ้า	709013	-	Block 1	STECON	25/3/2022	30/4/2022	ผ่าน
12	สกัดไฟฟ้า	2101014	-	GIS	STECON	25/3/2022	30/4/2022	ผ่าน
12	สกัดไฟฟ้า	2104010	-	GIS	STECON	25/3/2022	30/4/2022	ผ่าน
12	สกัดไฟฟ้า	2104012	-	GIS	STECON	25/3/2022	30/4/2022	ผ่าน
12	สกัดไฟฟ้า	8011002	-	ชุดอำนาจ	STECON	25/3/2022	30/4/2022	ผ่าน
12	สกัดไฟฟ้า	2003051	-	ชุดอำนาจ	STECON	25/3/2022	30/4/2022	ผ่าน
12	สกัดไฟฟ้า	9502	-	ผรม.อุเทน	STECON	25/3/2022	30/4/2022	ผ่าน
12	สกัดไฟฟ้า	2103007	-	ผรม.อุเทน	STECON	25/3/2022	30/4/2022	ผ่าน
12	สกัดไฟฟ้า	2005001	-	ผรม.อุเทน	STECON	25/3/2022	30/4/2022	ผ่าน
12	สกัดไฟฟ้า	8008023	-	ผรม.พลกร	STECON	25/3/2022	30/4/2022	ผ่าน
12	สกัดไฟฟ้า	07	-	ผรม.พลกร	STECON	25/3/2022	30/4/2022	ผ่าน

เดือน : พฤษภาคม 2565 / May 2022

ตารางสรุปอุปกรณ์ไฟฟ้าที่ผ่านการตรวจสอบในหน่วยงาน โครงการโรงไฟฟ้าปลวกแดง (J.2524-0-C)

ที่	ประเภทอุปกรณ์ไฟฟ้า	หมายเลขอุปกรณ์	ขนาด	สังกัด/ชุด	บริษัท	วันที่ตรวจสอบ	ตรวจสอบครั้งต่อไป	หมายเหตุ
12	สกัดไฟฟ้า	803003	-	สุวัฒน์	STECON	25/3/2022	30/4/2022	ผ่าน
12	สกัดไฟฟ้า	910032	-	สุวัฒน์	STECON	25/3/2022	30/4/2022	ผ่าน
12	สกัดไฟฟ้า	907014	-	เรืองศิลป์	STECON	25/3/2022	30/4/2022	ผ่าน
12	สกัดไฟฟ้า	910006	-	ชุดเทิดศักดิ์	STECON	25/3/2022	30/4/2022	ผ่าน
12	สกัดไฟฟ้า	707591	-	ชุดเทิดศักดิ์	STECON	25/3/2022	30/4/2022	ผ่าน
12	สกัดไฟฟ้า	8011002	-	HRSG	STECON	25/3/2022	30/4/2022	ผ่าน
12	สกัดไฟฟ้า	2003051	-	HRSG	STECON	25/3/2022	30/4/2022	ผ่าน
12	สกัดไฟฟ้า	200400	-	ชุดวะสันต์	STECON	25/3/2022	30/4/2022	ผ่าน
12	สกัดไฟฟ้า	808007	-	ชุดวะสันต์	STECON	25/3/2022	30/4/2022	ผ่าน
12	สกัดไฟฟ้า	711396	-	ชุดวะสันต์	STECON	25/3/2022	30/4/2022	ผ่าน
12	สกัดไฟฟ้า	113561	-	ชุดวะสันต์	STECON	25/3/2022	30/4/2022	ผ่าน
12	สกัดไฟฟ้า	9203	-	ผรม.อนุชิต	STECON	25/3/2022	30/4/2022	ผ่าน
12	สกัดไฟฟ้า	909012	-	ผรม.อนุชิต	STECON	25/3/2022	30/4/2022	ผ่าน
12	สกัดไฟฟ้า	808310	-	ผรม.อนุชิต	STECON	25/3/2022	30/4/2022	ผ่าน
12	สกัดไฟฟ้า	2003099	-	ชุดสุจิ	STECON	25/3/2022	30/4/2022	ผ่าน
12	สกัดไฟฟ้า	20032	-	ชุดสุจิ	STECON	25/3/2022	30/4/2022	ผ่าน
12	สกัดไฟฟ้า	40300	-	ชุดสมศรี	STECON	25/3/2022	30/4/2022	ผ่าน
12	สกัดไฟฟ้า	002	-	ผรม.เรวัตร	STECON	25/3/2022	30/4/2022	ผ่าน
12	สกัดไฟฟ้า	2103001	-	ผรม.เรวัตร	STECON	25/3/2022	30/4/2022	ผ่าน
12	สกัดไฟฟ้า	878932	-	ผรม.บุครดี	STECON	25/3/2022	30/4/2022	ผ่าน
12	สกัดไฟฟ้า	200400	-	ชุดวะสันต์	STECON	25/3/2022	30/4/2022	ผ่าน

เดือน : พฤษภาคม 2565 / May 2022

ตารางสรุปอุปกรณ์ไฟฟ้าที่ผ่านการตรวจสอบในหน่วยงาน โครงการโรงไฟฟ้าปลวกแดง (J.2524-0-C)

ที่	ประเภทอุปกรณ์ไฟฟ้า	หมายเลขอุปกรณ์	ขนาด	สังกัด/ชุด	บริษัท	วันที่ตรวจสอบ	ตรวจสอบครั้งต่อไป	หมายเหตุ
12	สกัดไฟฟ้า	808007	-	ชุดวะสันต์	STECON	25/3/2022	30/4/2022	ผ่าน
12	สกัดไฟฟ้า	711396	-	ชุดวะสันต์	STECON	25/3/2022	30/4/2022	ผ่าน
12	สกัดไฟฟ้า	113561	-	ชุดวะสันต์	STECON	25/3/2022	30/4/2022	ผ่าน
12	สกัดไฟฟ้า	2005001	-	ผรม.ไพฑูรย์	STECON	25/3/2022	30/4/2022	ผ่าน
12	สกัดไฟฟ้า	808064	-	ผรม.ชาติชาย	STECON	25/3/2022	30/4/2022	ผ่าน
12	สกัดไฟฟ้า	2003014	-	ผรม.ชนิษฐา	STECON	25/3/2022	30/4/2022	ผ่าน
12	สกัดไฟฟ้า	2005015	-	ผรม.วิเชียร	STECON	25/3/2022	30/4/2022	ผ่าน
12	สกัดไฟฟ้า	001	-	ผรม.AK&PT	STECON	25/3/2022	30/4/2022	ผ่าน
12	สกัดไฟฟ้า	002	-	ผรม.AK&PT	STECON	25/3/2022	30/4/2022	ผ่าน
12	สกัดไฟฟ้า	2003015	-	ผรม.ประยูร	STECON	25/3/2022	30/4/2022	ผ่าน
12	สกัดไฟฟ้า	707394	-	ผรม.ประยูร	STECON	25/3/2022	30/4/2022	ผ่าน
12	สกัดไฟฟ้า	21002	-	ผรม.ทองพูล	STECON	25/3/2022	30/4/2022	ผ่าน
12	สกัดไฟฟ้า	901008	-	ผรม.เรวดี	STECON	25/3/2022	30/4/2022	ผ่าน
12	สกัดไฟฟ้า	2005023	-	ผรม.เรวดี	STECON	25/3/2022	30/4/2022	ผ่าน
12	สกัดไฟฟ้า	01	-	ผรม.เรวดี	STECON	25/3/2022	30/4/2022	ผ่าน
12	สกัดไฟฟ้า	05	-	ผรม.ดำเกิง	STECON	25/3/2022	30/4/2022	ผ่าน
12	สกัดไฟฟ้า	2003011	-	ผรม.ดำเกิง	STECON	25/3/2022	30/4/2022	ผ่าน
12	สกัดไฟฟ้า	200005	-	ผรม.สหชน	STECON	25/3/2022	30/4/2022	ผ่าน
12	สกัดไฟฟ้า	0369	-	ผรม.สีหัด	STECON	25/3/2022	30/4/2022	ผ่าน
12	สกัดไฟฟ้า	803005	-	ผรม.บัวลอย	STECON	25/3/2022	30/4/2022	ผ่าน
12	สกัดไฟฟ้า	001	-	ผรม.บัวลอย	STECON	25/3/2022	30/4/2022	ผ่าน

เดือน : พฤษภาคม 2565 / May 2022

ตารางสรุปอุปกรณ์ไฟฟ้าที่ผ่านการตรวจสอบในหน่วยงาน โครงการโรงไฟฟ้าปลวกแดง (J.2524-0-C)

ที่	ประเภทอุปกรณ์ไฟฟ้า	หมายเลขอุปกรณ์	ขนาด	สังกัด/ชุด	บริษัท	วันที่ตรวจสอบ	ตรวจสอบครั้งต่อไป	หมายเหตุ
12	สกัดไฟฟ้า	2004001	-	ชุดจำนงค์	STECON	25/3/2022	30/4/2022	ผ่าน
12	สกัดไฟฟ้า	910025	-	ผรม.ดอนเมือง	STECON	25/3/2022	30/4/2022	ผ่าน
12	สกัดไฟฟ้า	902009	-	ผรม.ดอนเมือง	STECON	25/3/2022	30/4/2022	ผ่าน
12	สกัดไฟฟ้า	2003015	-	ผรม.เกรียงศักดิ์	STECON	25/3/2022	30/4/2022	ผ่าน
12	สกัดไฟฟ้า	703008	-	ผรม.ประยูร	STECON	25/3/2022	30/4/2022	ผ่าน
12	สกัดไฟฟ้า	2103	-	ผรม.ประยูร เผ่ผดั้ง	STECON	25/3/2022	30/4/2022	ผ่าน
12	สกัดไฟฟ้า	2005016	-	ผรม.ปกาศิต	STECON	25/3/2022	30/4/2022	ผ่าน
12	สกัดไฟฟ้า	2104011	-	ผรม.อาคม	STECON	25/3/2022	30/4/2022	ผ่าน
12	สกัดไฟฟ้า	5023	-	ผรม.ชิดารัตน์	STECON	25/3/2022	30/4/2022	ผ่าน
12	สกัดไฟฟ้า	2005015	-	ชุดนิยม จันทร์อยู่	STECON	25/3/2022	30/4/2022	ผ่าน
12	สกัดไฟฟ้า	910032	-	ผรม.สุวัฒน์	STECON	25/3/2022	30/4/2022	ผ่าน
12	สกัดไฟฟ้า	803003	-	ผรม.สุวัฒน์	STECON	25/3/2022	30/4/2022	ผ่าน
12	สกัดไฟฟ้า	2105001	-	ชุดคำมูล	STECON	25/3/2022	30/4/2022	ผ่าน
12	สกัดไฟฟ้า	2006004	-	ชุดคำมูล	STECON	25/3/2022	30/4/2022	ผ่าน
12	สกัดไฟฟ้า	2103006	-	ผรม.ถนอม	STECON	25/3/2022	30/4/2022	ผ่าน
12	สกัดไฟฟ้า	807008	-	ผรม.กิตติยา	STECON	25/3/2022	30/4/2022	ผ่าน
12	สกัดไฟฟ้า	2005024	-	ผรม.กิตติยา	STECON	25/3/2022	30/4/2022	ผ่าน
12	สกัดไฟฟ้า	910027	-	ผรม.กิตติยา	STECON	25/3/2022	30/4/2022	ผ่าน
12	สกัดไฟฟ้า	001	-	ชุดอุเทน	STECON	25/3/2022	30/4/2022	ผ่าน
12	สกัดไฟฟ้า	002	-	ชุดอุเทน	STECON	25/3/2022	30/4/2022	ผ่าน
12	สกัดไฟฟ้า	9002	-	ชุดอุเทน	STECON	25/3/2022	30/4/2022	ผ่าน

เดือน : พฤษภาคม 2565 / May 2022

ตารางสรุปอุปกรณ์ไฟฟ้าที่ผ่านการตรวจสอบในหน่วยงาน โครงการโรงไฟฟ้าปลวกแดง (J.2524-0-C)

ที่	ประเภทอุปกรณ์ไฟฟ้า	หมายเลขอุปกรณ์	ขนาด	สังกัด/ชุด	บริษัท	วันที่ตรวจสอบ	ตรวจสอบครั้งต่อไป	หมายเหตุ
12	สกัดไฟฟ้า	2005001	-	ชุดอุเทน	STECON	25/3/2022	30/4/2022	ผ่าน
12	สกัดไฟฟ้า	2103077	-	ชุดอุเทน	STECON	25/3/2022	30/4/2022	ผ่าน
12	สกัดไฟฟ้า	2010004	-	ชุดทนง	STECON	25/3/2022	30/4/2022	ผ่าน
12	สกัดไฟฟ้า	8011002	-	ชุดอำนาจ	STECON	25/3/2022	30/4/2022	ผ่าน
12	สกัดไฟฟ้า	2003031	-	ชุดอำนาจ	STECON	25/3/2022	30/4/2022	ผ่าน
12	สกัดไฟฟ้า	006	-	ผรม.สมศักดิ์ ศิดถูก	STECON	25/3/2022	30/4/2022	ผ่าน
12	สกัดไฟฟ้า	19077555	-	ผรม.บุครดี	STECON	25/3/2022	30/4/2022	ผ่าน
12	สกัดไฟฟ้า	401104	-	ผรม.บุครดี	STECON	25/3/2022	30/4/2022	ผ่าน
12	สกัดไฟฟ้า	802009	-	ผรม.บุครดี	STECON	25/3/2022	30/4/2022	ผ่าน
12	สกัดไฟฟ้า	2005001	-	ชุดวิทยา	STECON	25/3/2022	30/4/2022	ผ่าน
12	สกัดไฟฟ้า	2003010	-	ชุดวิชัย ชูรัตน์	STECON	25/3/2022	30/4/2022	ผ่าน
12	สกัดไฟฟ้า	702310	-	ผรม.ประนอม	STECON	25/3/2022	30/4/2022	ผ่าน
12	สกัดไฟฟ้า	005026	-	ผรม.อัมพวรรณ	STECON	25/4/2022	31/5/2022	ผ่าน
12	สกัดไฟฟ้า	806003	-	ผรม.อัมพวรรณ	STECON	25/4/2022	31/5/2022	ผ่าน
12	สกัดไฟฟ้า	501	-	ผรม.ไกร	STECON	25/4/2022	31/5/2022	ผ่าน
12	สกัดไฟฟ้า	60391	-	ผรม.ไกร	STECON	25/4/2022	31/5/2022	ผ่าน
12	สกัดไฟฟ้า	2104012	-	ชุดศานิตย์ ผิวจันทร์	STECON	25/4/2022	31/5/2022	ผ่าน
12	สกัดไฟฟ้า	2104010	-	ชุดศานิตย์ ผิวจันทร์	STECON	25/4/2022	31/5/2022	ผ่าน
12	สกัดไฟฟ้า	2104014	-	ชุดศานิตย์ ผิวจันทร์	STECON	25/4/2022	31/5/2022	ผ่าน

เดือน : พฤษภาคม 2565 / May 2022

ตารางสรุปอุปกรณ์ไฟฟ้าที่ผ่านการตรวจสอบในหน่วยงาน โครงการโรงไฟฟ้าปลวกแดง (J.2524-0-C)

ที่	ประเภทอุปกรณ์ไฟฟ้า	หมายเลขอุปกรณ์	ขนาด	สังกัด/ชุด	บริษัท	วันที่ตรวจสอบ	ตรวจสอบครั้งต่อไป	หมายเหตุ
12	สกัดไฟฟ้า	910005	-	ผรม.ทวีชัย	STECON	25/4/2022	31/5/2022	ผ่าน
12	สกัดไฟฟ้า	2005025	-	ผรม.ทวีชัย	STECON	25/4/2022	31/5/2022	ผ่าน
รวม	105	รายการ						

บริษัท ซิโน-ไทย เอ็นจีเนียริ่ง แอนด์ คอนสตรักชั่น จำกัด (มหาชน)
SINO-THAI ENGINEERING & CONSTRUCTION PUBLIC COMPANY LIMITED
J.2524-0-C/SF82-018 : 01/02/63
เดือน : พฤษภาคม 2565 / May 2022
ตารางสรุปอุปกรณ์ไฟฟ้าที่ผ่านการตรวจสอบในหน่วยงาน โครงการโรงไฟฟ้าปลวกแดง (J.2524-0-C)

ที่	ประเภทอุปกรณ์ไฟฟ้า	หมายเลขอุปกรณ์	ขนาด	สังกัด/ชุด	บริษัท	วันที่ตรวจสอบ	ตรวจสอบครั้งต่อไป	หมายเหตุ
13	เครื่องเป่าลมไฟฟ้า	4014	-	ผรม.ดวงชิวัน	STECON	25/4/2022	31/5/2022	ผ่าน
13	เครื่องเป่าลมไฟฟ้า	01	-	ผรม.สายบัว	STECON	25/4/2022	31/5/2022	ผ่าน
13	เครื่องเป่าลมไฟฟ้า	02	-	ผรม.สายบัว	STECON	25/4/2022	31/5/2022	ผ่าน
13	เครื่องเป่าลมไฟฟ้า	003	-	SSL	STECON	25/4/2022	31/5/2022	ผ่าน
13	เครื่องเป่าลมไฟฟ้า	2102006	-	ผรม.ร่มฟ้า	STECON	25/4/2022	31/5/2022	ผ่าน
13	เครื่องเป่าลมไฟฟ้า	01	-	ผรม.ฟิฟทีน	STECON	25/4/2022	31/5/2022	ผ่าน
13	เครื่องเป่าลมไฟฟ้า	9012	-	ชุดช่างสี	STECON	25/4/2022	31/5/2022	ผ่าน
13	เครื่องเป่าลมไฟฟ้า	01	-	ผรม.ปกาศิต	STECON	25/4/2022	31/5/2022	ผ่าน
13	เครื่องเป่าลมไฟฟ้า	80510	-	ชุดวันชัย	STECON	25/4/2022	31/5/2022	ผ่าน
13	เครื่องเป่าลมไฟฟ้า	80511	-	ชุดวันชัย	STECON	25/4/2022	31/5/2022	ผ่าน
13	เครื่องเป่าลมไฟฟ้า	706511	-	SHOP M/C	STECON	25/4/2022	31/5/2022	ผ่าน
13	เครื่องเป่าลมไฟฟ้า	801005	-	ชุดมบูญ	STECON	25/4/2022	31/5/2022	ผ่าน
13	เครื่องเป่าลมไฟฟ้า	2103040	-	ผรม.ธงชัย	STECON	25/4/2022	31/5/2022	ผ่าน
13	เครื่องเป่าลมไฟฟ้า	01	-	ผรม.ฟิฟทีน	STECON	25/4/2022	31/5/2022	ผ่าน
13	เครื่องเป่าลมไฟฟ้า	140	-	JRW	STECON	25/4/2022	31/5/2022	ผ่าน
13	เครื่องเป่าลมไฟฟ้า	141	-	JRW	STECON	25/4/2022	31/5/2022	ผ่าน
13	เครื่องเป่าลมไฟฟ้า	2003216	-	บ่อล่าง	STECON	25/4/2022	31/5/2022	ผ่าน
13	เครื่องเป่าลมไฟฟ้า	270888	-	ชุดวิทูล	STECON	25/4/2022	31/5/2022	ผ่าน
13	เครื่องเป่าลมไฟฟ้า	5000108	-	ชุดชูปนิวัสน์	STECON	25/4/2022	31/5/2022	ผ่าน
13	เครื่องเป่าลมไฟฟ้า	700202	-	Block 1	STECON	25/4/2022	31/5/2022	ผ่าน
13	เครื่องเป่าลมไฟฟ้า	801005	-	ชุดนที	STECON	25/4/2022	31/5/2022	ผ่าน

บริษัท ซิโน-ไทย เอ็นจีเนียริ่ง แอนด์ คอนสตรักชั่น จำกัด (มหาชน)
SINO-THAI ENGINEERING & CONSTRUCTION PUBLIC COMPANY LIMITED
J.2524-0-C/SF82-018 : 01/02/63
เดือน : พฤษภาคม 2565 / May 2022
ตารางสรุปอุปกรณ์ไฟฟ้าที่ผ่านการตรวจสอบในหน่วยงาน โครงการโรงไฟฟ้าปลวกแดง (J.2524-0-C)

ที่	ประเภทอุปกรณ์ไฟฟ้า	หมายเลขอุปกรณ์	ขนาด	สังกัด/ชุด	บริษัท	วันที่ตรวจสอบ	ตรวจสอบครั้งต่อไป	หมายเหตุ
13	เครื่องเป่าลมไฟฟ้า	910062	-	ชุดจิรศักดิ์	STECON	25/4/2022	31/5/2022	ผ่าน
13	เครื่องเป่าลมไฟฟ้า	2103052	-	GIS	STECON	25/4/2022	31/5/2022	ผ่าน
13	เครื่องเป่าลมไฟฟ้า	002	-	ชุดอำนาจ	STECON	25/4/2022	31/5/2022	ผ่าน
13	เครื่องเป่าลมไฟฟ้า	801042	-	ชุดเทิดศักดิ์	STECON	25/4/2022	31/5/2022	ผ่าน
13	เครื่องเป่าลมไฟฟ้า	012	-	JRW	STECON	25/4/2022	31/5/2022	ผ่าน
13	เครื่องเป่าลมไฟฟ้า	2102007	-	ผรม.อุเทน	STECON	25/4/2022	31/5/2022	ผ่าน
13	เครื่องเป่าลมไฟฟ้า	022	-	AUTP	STECON	25/4/2022	31/5/2022	ผ่าน
13	เครื่องเป่าลมไฟฟ้า	023	-	AUTP	STECON	25/4/2022	31/5/2022	ผ่าน
13	เครื่องเป่าลมไฟฟ้า	2003216	-	เรืองศิลป์	STECON	25/4/2022	31/5/2022	ผ่าน
13	เครื่องเป่าลมไฟฟ้า	00164	-	MSN	STECON	25/4/2022	31/5/2022	ผ่าน
13	เครื่องเป่าลมไฟฟ้า	002	-	MSN	STECON	25/4/2022	31/5/2022	ผ่าน
13	เครื่องเป่าลมไฟฟ้า	706511	-	ชุดบุญช่วย	STECON	25/4/2022	31/5/2022	ผ่าน
13	เครื่องเป่าลมไฟฟ้า	801642	-	ชุดเทิดศักดิ์	STECON	25/4/2022	31/5/2022	ผ่าน
13	เครื่องเป่าลมไฟฟ้า	002	-	HRSG	STECON	25/4/2022	31/5/2022	ผ่าน
13	เครื่องเป่าลมไฟฟ้า	2499	-	HRSG	STECON	25/4/2022	31/5/2022	ผ่าน
13	เครื่องเป่าลมไฟฟ้า	36235	-	HRSG	STECON	25/4/2022	31/5/2022	ผ่าน
13	เครื่องเป่าลมไฟฟ้า	33889	-	HRSG	STECON	25/4/2022	31/5/2022	ผ่าน
13	เครื่องเป่าลมไฟฟ้า	049	-	HRSG	STECON	25/4/2022	31/5/2022	ผ่าน
13	เครื่องเป่าลมไฟฟ้า	801006	-	โซน 4	STECON	25/4/2022	31/5/2022	ผ่าน
13	เครื่องเป่าลมไฟฟ้า	2103039	-	สไตร์กลาง	STECON	25/4/2022	31/5/2022	ผ่าน
13	เครื่องเป่าลมไฟฟ้า	2103048	-	สไตร์กลาง	STECON	25/4/2022	31/5/2022	ผ่าน

บริษัท ซิโน-ไทย เอ็นจีเนียริ่ง แอนด์ คอนสตรักชั่น จำกัด (มหาชน)
SINO-THAI ENGINEERING & CONSTRUCTION PUBLIC COMPANY LIMITED
J.2524-0-C/SF82-018 : 01/02/63
เดือน : พฤษภาคม 2565 / May 2022
ตารางสรุปอุปกรณ์ไฟฟ้าที่ผ่านการตรวจสอบในหน่วยงาน โครงการโรงไฟฟ้าปลวกแดง (J.2524-0-C)

ที่	ประเภทอุปกรณ์ไฟฟ้า	หมายเลขอุปกรณ์	ขนาด	สังกัด/ชุด	บริษัท	วันที่ตรวจสอบ	ตรวจสอบครั้งต่อไป	หมายเหตุ
13	เครื่องเป่าลมไฟฟ้า	2103041	-	สไตร์กลาง	STECON	25/4/2022	31/5/2022	ผ่าน
13	เครื่องเป่าลมไฟฟ้า	2103051	-	สไตร์กลาง	STECON	25/4/2022	31/5/2022	ผ่าน
13	เครื่องเป่าลมไฟฟ้า	02	-	ผรม.ขนิษฐา	STECON	25/4/2022	31/5/2022	ผ่าน
13	เครื่องเป่าลมไฟฟ้า	012		สมศักดิ์	STECON	25/4/2022	31/5/2022	ผ่าน
13	เครื่องเป่าลมไฟฟ้า	708078		ชุดวะสันต์	STECON	25/4/2022	31/5/2022	ผ่าน
13	เครื่องเป่าลมไฟฟ้า	919039		ชุดวะสันต์	STECON	25/4/2022	31/5/2022	ผ่าน
13	เครื่องเป่าลมไฟฟ้า	919037		ชุดวะสันต์	STECON	25/4/2022	31/5/2022	ผ่าน
13	เครื่องเป่าลมไฟฟ้า	01	-	ผรม.SRT	STECON	25/4/2022	31/5/2022	ผ่าน
13	เครื่องเป่าลมไฟฟ้า	02	-	ผรม.SRT	STECON	25/4/2022	31/5/2022	ผ่าน
13	เครื่องเป่าลมไฟฟ้า	01	-	ผรม.อนุชิต	STECON	25/4/2022	31/5/2022	ผ่าน
13	เครื่องเป่าลมไฟฟ้า	091	-	ผรม.SRT	STECON	25/4/2022	31/5/2022	ผ่าน
13	เครื่องเป่าลมไฟฟ้า	092	-	ผรม.SRT	STECON	25/4/2022	31/5/2022	ผ่าน
13	เครื่องเป่าลมไฟฟ้า	043	-	ผรม.SRT	STECON	25/4/2022	31/5/2022	ผ่าน
13	เครื่องเป่าลมไฟฟ้า	044	-	ผรม.SRT	STECON	25/4/2022	31/5/2022	ผ่าน
13	เครื่องเป่าลมไฟฟ้า	045	-	ผรม.SRT	STECON	25/4/2022	31/5/2022	ผ่าน
13	เครื่องเป่าลมไฟฟ้า	046	-	ผรม.SRT	STECON	25/4/2022	31/5/2022	ผ่าน
13	เครื่องเป่าลมไฟฟ้า	149	-	ผรม.บุครดี	STECON	25/4/2022	31/5/2022	ผ่าน
13	เครื่องเป่าลมไฟฟ้า	301941	-	ผรม.บุครดี	STECON	25/4/2022	31/5/2022	ผ่าน
13	เครื่องเป่าลมไฟฟ้า	910009	-	ชุดวะสันต์	STECON	25/4/2022	31/5/2022	ผ่าน
13	เครื่องเป่าลมไฟฟ้า	910028	-	ชุดวะสันต์	STECON	25/4/2022	31/5/2022	ผ่าน
13	เครื่องเป่าลมไฟฟ้า	910006	-	ชุดวะสันต์	STECON	25/4/2022	31/5/2022	ผ่าน

เดือน : พฤษภาคม 2565 / May 2022

ตารางสรุปอุปกรณ์ไฟฟ้าที่ผ่านการตรวจสอบในหน่วยงาน โครงการโรงไฟฟ้าปลวกแดง (J.2524-0-C)

ที่	ประเภทอุปกรณ์ไฟฟ้า	หมายเลขอุปกรณ์	ขนาด	สังกัด/ชุด	บริษัท	วันที่ตรวจสอบ	ตรวจสอบครั้งต่อไป	หมายเหตุ
13	เครื่องเป่าลมไฟฟ้า	91007	-	ชุดาะสันต์	STECON	25/4/2022	31/5/2022	ผ่าน
13	เครื่องเป่าลมไฟฟ้า	0049	-	ชุดจักรพงษ์	STECON	25/4/2022	31/5/2022	ผ่าน
13	เครื่องเป่าลมไฟฟ้า	336235	-	ชุดจักรพงษ์	STECON	25/4/2022	31/5/2022	ผ่าน
13	เครื่องเป่าลมไฟฟ้า	338927	-	ชุดจักรพงษ์	STECON	25/4/2022	31/5/2022	ผ่าน
13	เครื่องเป่าลมไฟฟ้า	2499	-	ชุดจักรพงษ์	STECON	25/4/2022	31/5/2022	ผ่าน
13	เครื่องเป่าลมไฟฟ้า	91022	-	ผรม.จิรศักดิ์	STECON	25/4/2022	31/5/2022	ผ่าน
13	เครื่องเป่าลมไฟฟ้า	410034	-	ผรม.ไพฑูรย์	STECON	25/4/2022	31/5/2022	ผ่าน
13	เครื่องเป่าลมไฟฟ้า	201359	-	ผรม.ชาติชาย	STECON	25/4/2022	31/5/2022	ผ่าน
13	เครื่องเป่าลมไฟฟ้า	910004	-	ผรม.ชาติชาย	STECON	25/4/2022	31/5/2022	ผ่าน
13	เครื่องเป่าลมไฟฟ้า	801006	-	ชุดคุ้ย	STECON	25/4/2022	31/5/2022	ผ่าน
13	เครื่องเป่าลมไฟฟ้า	02	-	ผรม.ชนิษฐา	STECON	25/4/2022	31/5/2022	ผ่าน
13	เครื่องเป่าลมไฟฟ้า	2005	-	ผรม.วิเชียร	STECON	25/4/2022	31/5/2022	ผ่าน
13	เครื่องเป่าลมไฟฟ้า	001	-	ผรม.AK&PT	STECON	25/4/2022	31/5/2022	ผ่าน
13	เครื่องเป่าลมไฟฟ้า	2102002	-	ผรม.ประยูร	STECON	25/4/2022	31/5/2022	ผ่าน
13	เครื่องเป่าลมไฟฟ้า	2103049	-	ผรม.รัฐภูมิ	STECON	25/4/2022	31/5/2022	ผ่าน
13	เครื่องเป่าลมไฟฟ้า	2102010	-	ชุดทักษิณ	STECON	25/4/2022	31/5/2022	ผ่าน
13	เครื่องเป่าลมไฟฟ้า	1100	-	ผรม.ทองพูล	STECON	25/4/2022	31/5/2022	ผ่าน
13	เครื่องเป่าลมไฟฟ้า	956007	-	ชุดทักษิณ	STECON	25/4/2022	31/5/2022	ผ่าน
13	เครื่องเป่าลมไฟฟ้า	01	-	ผรม.เรวดี	STECON	25/4/2022	31/5/2022	ผ่าน
13	เครื่องเป่าลมไฟฟ้า	2102006	-	ผรม.เรวดี	STECON	25/4/2022	31/5/2022	ผ่าน
13	เครื่องเป่าลมไฟฟ้า	2102003	-	ผรม.เรวดี	STECON	25/4/2022	31/5/2022	ผ่าน

บริษัท ซิโน-ไทย เอ็นจีเนียริ่ง แอนด์ คอนสตรักชั่น จำกัด (มหาชน) J.2524-0-C/SF82-018 : 01/02/63
SINO-THAI ENGINEERING & CONSTRUCTION PUBLIC COMPANY LIMITED

เดือน : พฤษภาคม 2565 / May 2022

ตารางสรุปอุปกรณ์ไฟฟ้าที่ผ่านการตรวจสอบในหน่วยงาน โครงการโรงไฟฟ้าปลวกแดง (J.2524-0-C)

ที่	ประเภทอุปกรณ์ไฟฟ้า	หมายเลขอุปกรณ์	ขนาด	สังกัด/ชุด	บริษัท	วันที่ตรวจสอบ	ตรวจสอบครั้งต่อไป	หมายเหตุ
13	เครื่องเป่าลมไฟฟ้า	2102001	-	ผรม.คำเกิง	STECON	25/4/2022	31/5/2022	ผ่าน
13	เครื่องเป่าลมไฟฟ้า	08	-	ผรม.คำเกิง	STECON	25/4/2022	31/5/2022	ผ่าน
13	เครื่องเป่าลมไฟฟ้า	101	-	ผรม.สหธน	STECON	25/4/2022	31/5/2022	ผ่าน
13	เครื่องเป่าลมไฟฟ้า	2103055	-	ผรม.สิทัต	STECON	25/4/2022	31/5/2022	ผ่าน
13	เครื่องเป่าลมไฟฟ้า	2103053	-	ผรม.บัวลอย	STECON	25/4/2022	31/5/2022	ผ่าน
13	เครื่องเป่าลมไฟฟ้า	9100012	-	ชุดจำนงค์	STECON	25/4/2022	31/5/2022	ผ่าน
13	เครื่องเป่าลมไฟฟ้า	001	-	ชุดจำนงค์	STECON	25/4/2022	31/5/2022	ผ่าน
13	เครื่องเป่าลมไฟฟ้า	910024	-	ชุดจำนงค์	STECON	25/4/2022	31/5/2022	ผ่าน
13	เครื่องเป่าลมไฟฟ้า	910004	-	ชุดจำนงค์	STECON	25/4/2022	31/5/2022	ผ่าน
13	เครื่องเป่าลมไฟฟ้า	910010	-	ชุดจำนงค์	STECON	25/4/2022	31/5/2022	ผ่าน
13	เครื่องเป่าลมไฟฟ้า	2103047	-	ผรม.ไมตรี	STECON	25/4/2022	31/5/2022	ผ่าน
13	เครื่องเป่าลมไฟฟ้า	2003018	-	ผรม.ดอนเมือง	STECON	25/4/2022	31/5/2022	ผ่าน
13	เครื่องเป่าลมไฟฟ้า	70021	-	ผรม.เกรียงศักดิ์	STECON	25/4/2022	31/5/2022	ผ่าน
13	เครื่องเป่าลมไฟฟ้า	036	-	ผรม.ประยูร	STECON	25/4/2022	31/5/2022	ผ่าน
13	เครื่องเป่าลมไฟฟ้า	2103057	-	ผรม.ประยูร	STECON	25/4/2022	31/5/2022	ผ่าน
13	เครื่องเป่าลมไฟฟ้า	2103057	-	ผรม.ประยูร เมฆตั้ง	STECON	25/4/2022	31/5/2022	ผ่าน
13	เครื่องเป่าลมไฟฟ้า	036	-	ผรม.ประยูร เมฆตั้ง	STECON	25/4/2022	31/5/2022	ผ่าน
13	เครื่องเป่าลมไฟฟ้า	2103050	-	ชุดพงศกร	STECON	25/4/2022	31/5/2022	ผ่าน
13	เครื่องเป่าลมไฟฟ้า	01	-	ผรม.ปกาศิต	STECON	25/4/2022	31/5/2022	ผ่าน
13	เครื่องเป่าลมไฟฟ้า	2103042	-	ผรม.อาคม	STECON	25/4/2022	31/5/2022	ผ่าน
13	เครื่องเป่าลมไฟฟ้า	02	-	ผรม.ธิดารัตน์	STECON	25/4/2022	31/5/2022	ผ่าน

บริษัท ซิโน-ไทย เอ็นจีเนียริ่ง แอนด์ คอนสตรักชั่น จำกัด (มหาชน) J.2524-0-C/SF82-018 : 01/02/63
SINO-THAI ENGINEERING & CONSTRUCTION PUBLIC COMPANY LIMITED

เดือน : พฤษภาคม 2565 / May 2022

ตารางสรุปอุปกรณ์ไฟฟ้าที่ผ่านการตรวจสอบในหน่วยงาน โครงการโรงไฟฟ้าปลวกแดง (J.2524-0-C)

ที่	ประเภทอุปกรณ์ไฟฟ้า	หมายเลขอุปกรณ์	ขนาด	สังกัด/ชุด	บริษัท	วันที่ตรวจสอบ	ตรวจสอบครั้งต่อไป	หมายเหตุ
13	เครื่องเป่าลมไฟฟ้า	2103051	-	ชุดนิยม จันทร์อยู่	STECON	25/4/2022	31/5/2022	ผ่าน
13	เครื่องเป่าลมไฟฟ้า	2103039	-	ชุดนิยม จันทร์อยู่	STECON	25/4/2022	31/5/2022	ผ่าน
13	เครื่องเป่าลมไฟฟ้า	2103041	-	ชุดนิยม จันทร์อยู่	STECON	25/4/2022	31/5/2022	ผ่าน
13	เครื่องเป่าลมไฟฟ้า	2003216	-	ชุดเรืองศิลป์	STECON	25/4/2022	31/5/2022	ผ่าน
13	เครื่องเป่าลมไฟฟ้า	703928	-	ชุดคำมูล	STECON	25/4/2022	31/5/2022	ผ่าน
13	เครื่องเป่าลมไฟฟ้า	013941	-	ชุดคำมูล	STECON	25/4/2022	31/5/2022	ผ่าน
13	เครื่องเป่าลมไฟฟ้า	4137	-	ผรม.ถนอม	STECON	25/4/2022	31/5/2022	ผ่าน
13	เครื่องเป่าลมไฟฟ้า	2003022	-	ผรม.กิตติยา	STECON	25/4/2022	31/5/2022	ผ่าน
13	เครื่องเป่าลมไฟฟ้า	2003007	-	ผรม.กิตติยา	STECON	25/4/2022	31/5/2022	ผ่าน
13	เครื่องเป่าลมไฟฟ้า	006	-	ผรม.สงวน	STECON	25/4/2022	31/5/2022	ผ่าน
13	เครื่องเป่าลมไฟฟ้า	002	-	ชุดอำนาจ	STECON	25/4/2022	31/5/2022	ผ่าน
13	เครื่องเป่าลมไฟฟ้า	012	-	ผรม.สมศักดิ์ คิดถูก	STECON	25/4/2022	31/5/2022	ผ่าน
13	เครื่องเป่าลมไฟฟ้า	011	-	ผรม.สมศักดิ์ คิดถูก	STECON	25/4/2022	31/5/2022	ผ่าน
13	เครื่องเป่าลมไฟฟ้า	005	-	ผรม.สิทัต	STECON	25/4/2022	31/5/2022	ผ่าน
13	เครื่องเป่าลมไฟฟ้า	912001	-	ผรม.บุครดี	STECON	25/4/2022	31/5/2022	ผ่าน
13	เครื่องเป่าลมไฟฟ้า	2003025	-	ผรม.บุครดี	STECON	25/4/2022	31/5/2022	ผ่าน
13	เครื่องเป่าลมไฟฟ้า	1611210345	-	ผรม.บุครดี	STECON	25/4/2022	31/5/2022	ผ่าน
13	เครื่องเป่าลมไฟฟ้า	023	-	ผรม.JRW	STECON	25/4/2022	31/5/2022	ผ่าน
13	เครื่องเป่าลมไฟฟ้า	042	-	ผรม.JRW	STECON	25/4/2022	31/5/2022	ผ่าน
13	เครื่องเป่าลมไฟฟ้า	92681	-	ชุดณรงค์วัฒน์	STECON	25/4/2022	31/5/2022	ผ่าน
13	เครื่องเป่าลมไฟฟ้า	706311	-	ชุดปัญญา น้ออพรมมา	STECON	25/4/2022	31/5/2022	ผ่าน

บริษัท ซิโน-ไทย เอ็นจีเนียริ่ง แอนด์ คอนสตรักชั่น จำกัด (มหาชน) J.2524-0-C/SF82-018 : 01/02/63
SINO-THAI ENGINEERING & CONSTRUCTION PUBLIC COMPANY LIMITED

เดือน : พฤษภาคม 2565 / May 2022

ตารางสรุปอุปกรณ์ไฟฟ้าที่ผ่านการตรวจสอบในหน่วยงาน โครงการโรงไฟฟ้าปลวกแดง (J.2524-0-C)

ที่	ประเภทอุปกรณ์ไฟฟ้า	หมายเลขอุปกรณ์	ขนาด	สังกัด/ชุด	บริษัท	วันที่ตรวจสอบ	ตรวจสอบครั้งต่อไป	หมายเหตุ
13	เครื่องเป่าลมไฟฟ้า	04	-	ชุดวิชัย ชูรัตน์	STECON	25/4/2022	31/5/2022	ผ่าน
13	เครื่องเป่าลมไฟฟ้า	2103054	-	ชุดวิชัย ชูรัตน์	STECON	25/4/2022	31/5/2022	ผ่าน
13	เครื่องเป่าลมไฟฟ้า	11760	-	ผรม.ประนอม	STECON	25/4/2022	31/5/2022	ผ่าน
13	เครื่องเป่าลมไฟฟ้า	706311	-	ผรม.บุญช่วย สระแก้ว	STECON	25/4/2022	31/5/2022	ผ่าน
13	เครื่องเป่าลมไฟฟ้า	4014	-	ผรม.ไกร	STECON	25/4/2022	31/5/2022	ผ่าน
13	เครื่องเป่าลมไฟฟ้า	2103052	-	ชุดสานิตย์ ผิวจันทร์	STECON	25/4/2022	31/5/2022	ผ่าน
13	เครื่องเป่าลมไฟฟ้า	2103052	-	ชุดสานิตย์ ผิวจันทร์	STECON	25/4/2022	31/5/2022	ผ่าน
13	เครื่องเป่าลมไฟฟ้า	001	-	ผรม.AK & PT	STECON	25/4/2022	31/5/2022	ผ่าน
13	เครื่องเป่าลมไฟฟ้า	80100	-	ผรม.ทวีชัย	STECON	25/4/2022	31/5/2022	ผ่าน
13	เครื่องเป่าลมไฟฟ้า	00100	-	ผรม.ทวีชัย	STECON	25/4/2022	31/5/2022	ผ่าน
รวม	**136**	**รายการ**						

เดือน : พฤษภาคม 2565 / May 2022

ตารางสรุปอุปกรณ์ไฟฟ้าที่ผ่านการตรวจสอบในหน่วยงาน โครงการโรงไฟฟ้าปลวกแดง (J.2524-0-C)

ที่	ประเภทอุปกรณ์ไฟฟ้า	หมายเลขอุปกรณ์	ขนาด	สังกัด/ชุด	บริษัท	วันที่ตรวจสอบ	ตรวจสอบครั้งต่อไป	หมายเหตุ
14	โคมไฟแสงจันทร์	001	-	TTC	STECON	25/4/2022	31/5/2022	ผ่าน
14	โคมไฟแสงจันทร์	002	-	TTC	STECON	25/4/2022	31/5/2022	ผ่าน
14	โคมไฟแสงจันทร์	003	-	TTC	STECON	25/4/2022	31/5/2022	ผ่าน
14	โคมไฟแสงจันทร์	004	-	TTC	STECON	25/4/2022	31/5/2022	ผ่าน
14	โคมไฟแสงจันทร์	005	-	TTC	STECON	25/4/2022	31/5/2022	ผ่าน
14	โคมไฟแสงจันทร์	068	-	ผรม.SRT	STECON	25/4/2022	31/5/2022	ผ่าน
14	โคมไฟแสงจันทร์	069	-	ผรม.SRT	STECON	25/4/2022	31/5/2022	ผ่าน
14	โคมไฟแสงจันทร์	070	-	ผรม.SRT	STECON	25/4/2022	31/5/2022	ผ่าน
14	โคมไฟแสงจันทร์	071	-	ผรม.SRT	STECON	25/4/2022	31/5/2022	ผ่าน
14	โคมไฟแสงจันทร์	072	-	ผรม.SRT	STECON	25/4/2022	31/5/2022	ผ่าน
14	โคมไฟแสงจันทร์	073	-	ผรม.SRT	STECON	25/4/2022	31/5/2022	ผ่าน
14	โคมไฟแสงจันทร์	074	-	ผรม.SRT	STECON	25/4/2022	31/5/2022	ผ่าน
14	โคมไฟแสงจันทร์	075	-	ผรม.SRT	STECON	25/4/2022	31/5/2022	ผ่าน
14	โคมไฟแสงจันทร์	076	-	ผรม.SRT	STECON	25/4/2022	31/5/2022	ผ่าน
14	โคมไฟแสงจันทร์	077	-	ผรม.SRT	STECON	25/4/2022	31/5/2022	ผ่าน
14	โคมไฟแสงจันทร์	078	-	ผรม.SRT	STECON	25/4/2022	31/5/2022	ผ่าน
14	โคมไฟแสงจันทร์	079	-	ผรม.SRT	STECON	25/4/2022	31/5/2022	ผ่าน
14	โคมไฟแสงจันทร์	080	-	ผรม.SRT	STECON	25/4/2022	31/5/2022	ผ่าน
14	โคมไฟแสงจันทร์	081	-	ผรม.SRT	STECON	25/4/2022	31/5/2022	ผ่าน
14	โคมไฟแสงจันทร์	082	-	ผรม.SRT	STECON	25/4/2022	31/5/2022	ผ่าน
14	โคมไฟแสงจันทร์	083	-	ผรม.SRT	STECON	25/4/2022	31/5/2022	ผ่าน

บริษัท ซิโน-ไทย เอ็นจีเนียริ่ง แอนด์ คอนสตรักชั่น จำกัด (มหาชน) J.2524-0-C/SF82-018 : 01/02/63
SINO-THAI ENGINEERING & CONSTRUCTION PUBLIC COMPANY LIMITED

เดือน : พฤษภาคม 2565 / May 2022

ตารางสรุปอุปกรณ์ไฟฟ้าที่ผ่านการตรวจสอบในหน่วยงาน โครงการโรงไฟฟ้าปลวกแดง (J.2524-0-C)

ที่	ประเภทอุปกรณ์ไฟฟ้า	หมายเลขอุปกรณ์	ขนาด	สังกัด/ชุด	บริษัท	วันที่ตรวจสอบ	ตรวจสอบครั้งต่อไป	หมายเหตุ
14	โคมไฟแสงจันทร์	084	-	ผรม.SRT	STECON	25/4/2022	31/5/2022	ผ่าน
14	โคมไฟแสงจันทร์	128	-	ผรม.JRW	STECON	25/4/2022	31/5/2022	ผ่าน
14	โคมไฟแสงจันทร์	129	-	ผรม.JRW	STECON	25/4/2022	31/5/2022	ผ่าน
14	โคมไฟแสงจันทร์	130	-	ผรม.JRW	STECON	25/4/2022	31/5/2022	ผ่าน
14	โคมไฟแสงจันทร์	131	-	ผรม.JRW	STECON	25/4/2022	31/5/2022	ผ่าน
14	โคมไฟแสงจันทร์	132	-	ผรม.JRW	STECON	25/4/2022	31/5/2022	ผ่าน
14	โคมไฟแสงจันทร์	001	-	PJR	STECON	25/4/2022	31/5/2022	ผ่าน
14	โคมไฟแสงจันทร์	002	-	PJR	STECON	25/4/2022	31/5/2022	ผ่าน
14	โคมไฟแสงจันทร์	003	-	PJR	STECON	25/4/2022	31/5/2022	ผ่าน
14	โคมไฟแสงจันทร์	004	-	PJR	STECON	25/4/2022	31/5/2022	ผ่าน
14	โคมไฟแสงจันทร์	005	-	PJR	STECON	25/4/2022	31/5/2022	ผ่าน
14	โคมไฟแสงจันทร์	006	-	PJR	STECON	25/4/2022	31/5/2022	ผ่าน
14	โคมไฟแสงจันทร์	007	-	PJR	STECON	25/4/2022	31/5/2022	ผ่าน
14	โคมไฟแสงจันทร์	15	-	ชุดบุญช่วย	STECON	25/4/2022	31/5/2022	ผ่าน
14	โคมไฟแสงจันทร์	FL-18	-	ผรม.ขนิษฐา	STECON	25/4/2022	31/5/2022	ผ่าน
14	โคมไฟแสงจันทร์	FL-19	-	ผรม.ขนิษฐา	STECON	25/4/2022	31/5/2022	ผ่าน
14	โคมไฟแสงจันทร์	FL-51	-	ผรม.อนุชิต	STECON	25/4/2022	31/5/2022	ผ่าน
14	โคมไฟแสงจันทร์	FL-04	-	ผรม.อนุชิต	STECON	25/4/2022	31/5/2022	ผ่าน
14	โคมไฟแสงจันทร์	FL-004	-	ชุดคุ้ย	STECON	25/4/2022	31/5/2022	ผ่าน
14	โคมไฟแสงจันทร์	19	-	ผรม.ขนิษฐา	STECON	25/4/2022	31/5/2022	ผ่าน
14	โคมไฟแสงจันทร์	18	-	ผรม.ขนิษฐา	STECON	25/4/2022	31/5/2022	ผ่าน

บริษัท ซิโน-ไทย เอ็นจีเนียริ่ง แอนด์ คอนสตรักชั่น จำกัด (มหาชน) J.2524-0-C/SF82-018 : 01/02/63
SINO-THAI ENGINEERING & CONSTRUCTION PUBLIC COMPANY LIMITED

เดือน : พฤษภาคม 2565 / May 2022

ตารางสรุปอุปกรณ์ไฟฟ้าที่ผ่านการตรวจสอบในหน่วยงาน โครงการโรงไฟฟ้าปลวกแดง (J.2524-0-C)

ที่	ประเภทอุปกรณ์ไฟฟ้า	หมายเลขอุปกรณ์	ขนาด	สังกัด/ชุด	บริษัท	วันที่ตรวจสอบ	ตรวจสอบครั้งต่อไป	หมายเหตุ
14	โคมไฟแสงจันทร์	001	-	ผรม.AK&PT	STECON	25/4/2022	31/5/2022	ผ่าน
14	โคมไฟแสงจันทร์	002	-	ผรม.AK&PT	STECON	25/4/2022	31/5/2022	ผ่าน
14	โคมไฟแสงจันทร์	003	-	ผรม.AK&PT	STECON	25/4/2022	31/5/2022	ผ่าน
14	โคมไฟแสงจันทร์	004	-	ผรม.AK&PT	STECON	25/4/2022	31/5/2022	ผ่าน
14	โคมไฟแสงจันทร์	005	-	ผรม.AK&PT	STECON	25/4/2022	31/5/2022	ผ่าน
14	โคมไฟแสงจันทร์	FL-26	-	ผรม.รัฐภูมิ	STECON	25/4/2022	31/5/2022	ผ่าน
14	โคมไฟแสงจันทร์	FL-17	-	ชุดทักษิณ	STECON	25/4/2022	31/5/2022	ผ่าน
14	โคมไฟแสงจันทร์	FL-08	-	ชุดทักษิณ	STECON	25/4/2022	31/5/2022	ผ่าน
14	โคมไฟแสงจันทร์	01	-	ชุดวุฒิชัย	STECON	25/4/2022	31/5/2022	ผ่าน
14	โคมไฟแสงจันทร์	02	-	ชุดวุฒิชัย	STECON	25/4/2022	31/5/2022	ผ่าน
14	โคมไฟแสงจันทร์	001	-	ผรม.สิทัต	STECON	25/4/2022	31/5/2022	ผ่าน
14	โคมไฟแสงจันทร์	002	-	ผรม.สิทัต	STECON	25/4/2022	31/5/2022	ผ่าน
14	โคมไฟแสงจันทร์	18	-	ผรม.ไมตรี	STECON	25/4/2022	31/5/2022	ผ่าน
14	โคมไฟแสงจันทร์	81	-	ผรม.ไมตรี	STECON	25/4/2022	31/5/2022	ผ่าน
14	โคมไฟแสงจันทร์	006	-	ผรม.PJR	STECON	25/4/2022	31/5/2022	ผ่าน
14	โคมไฟแสงจันทร์	007	-	ผรม.PJR	STECON	25/4/2022	31/5/2022	ผ่าน
14	โคมไฟแสงจันทร์	001	-	ผรม.PJR	STECON	25/4/2022	31/5/2022	ผ่าน
14	โคมไฟแสงจันทร์	002	-	ผรม.PJR	STECON	25/4/2022	31/5/2022	ผ่าน
14	โคมไฟแสงจันทร์	003	-	ผรม.PJR	STECON	25/4/2022	31/5/2022	ผ่าน
14	โคมไฟแสงจันทร์	004	-	ผรม.PJR	STECON	25/4/2022	31/5/2022	ผ่าน
14	โคมไฟแสงจันทร์	005	-	ผรม.PJR	STECON	25/4/2022	31/5/2022	ผ่าน

บริษัท ซิโน-ไทย เอ็นจีเนียริ่ง แอนด์ คอนสตรักชั่น จำกัด (มหาชน) J.2524-0-C/SF82-018 : 01/02/63
SINO-THAI ENGINEERING & CONSTRUCTION PUBLIC COMPANY LIMITED

เดือน : พฤษภาคม 2565 / May 2022

ตารางสรุปอุปกรณ์ไฟฟ้าที่ผ่านการตรวจสอบในหน่วยงาน โครงการโรงไฟฟ้าปลวกแดง (J.2524-0-C)

ที่	ประเภทอุปกรณ์ไฟฟ้า	หมายเลขอุปกรณ์	ขนาด	สังกัด/ชุด	บริษัท	วันที่ตรวจสอบ	ตรวจสอบครั้งต่อไป	หมายเหตุ
14	โคมไฟแสงจันทร์	51	-	ผรม.ปกาศิต	STECON	25/4/2022	31/5/2022	ผ่าน
14	โคมไฟแสงจันทร์	03	-	ผรม.ปกาศิต	STECON	25/4/2022	31/5/2022	ผ่าน
14	โคมไฟแสงจันทร์	FL-16	-	ชุดทนง	STECON	25/4/2022	31/5/2022	ผ่าน
14	โคมไฟแสงจันทร์	15	-	ชุดปัญญา น้ออพรมมา	STECON	25/4/2022	31/5/2022	ผ่าน
14	โคมไฟแสงจันทร์	13	-	ชุดวิชัย ชูรัตน์	STECON	25/4/2022	31/5/2022	ผ่าน
14	โคมไฟแสงจันทร์	15	-	ผรม.บุญช่วย สระแก้ว	STECON	25/4/2022	31/5/2022	ผ่าน
14	โคมไฟแสงจันทร์	05	-	ชุดสานิตย์ ผิวจันทร์	STECON	25/4/2022	31/5/2022	ผ่าน
14	โคมไฟแสงจันทร์	18	-	ชุดสานิตย์ ผิวจันทร์	STECON	25/4/2022	31/5/2022	ผ่าน
14	โคมไฟแสงจันทร์	085	-	ชุดสานิตย์ ผิวจันทร์	STECON	25/4/2022	31/5/2022	ผ่าน
14	โคมไฟแสงจันทร์	56	-	ชุดสานิตย์ ผิวจันทร์	STECON	25/4/2022	31/5/2022	ผ่าน
14	โคมไฟแสงจันทร์	016	-	ชุดสานิตย์ ผิวจันทร์	STECON	25/4/2022	31/5/2022	ผ่าน
14	โคมไฟแสงจันทร์	82	-	ชุดสานิตย์ ผิวจันทร์	STECON	25/4/2022	31/5/2022	ผ่าน
รวม	75	รายการ						

เดือน : พฤษภาคม 2565 / May 2022

ตารางสรุปอุปกรณ์ไฟฟ้าที่ผ่านการตรวจสอบในหน่วยงาน โครงการโรงไฟฟ้าปลวกแดง (J.2524-0-C)

ที่	ประเภทอุปกรณ์ไฟฟ้า	หมายเลขอุปกรณ์	ขนาด	สังกัด/ชุด	บริษัท	วันที่ตรวจสอบ	ตรวจสอบครั้งต่อไป	หมายเหตุ
15	ปั๊มลมไฟฟ้า	-	-	-	STECON	-	-	
รวม	0	รายการ						

เดือน : พฤษภาคม 2565 / May 2022

ตารางสรุปอุปกรณ์ไฟฟ้าที่ผ่านการตรวจสอบในหน่วยงาน โครงการโรงไฟฟ้าปลวกแดง (J.2524-0-C)

ที่	ประเภทอุปกรณ์ไฟฟ้า	หมายเลขอุปกรณ์	ขนาด	สังกัด/ชุด	บริษัท	วันที่ตรวจสอบ	ตรวจสอบครั้งต่อไป	หมายเหตุ
16	ปั๊มฉีดน้ำแรงดัน	017	-	ผรม.JRW	STECON	25/4/2022	31/5/2022	ผ่าน
16	ปั๊มฉีดน้ำแรงดัน	025	-	ผรม.JRW	STECON	25/4/2022	31/5/2022	ผ่าน
16	ปั๊มฉีดน้ำแรงดัน	041	-	ผรม.JRW	STECON	25/4/2022	31/5/2022	ผ่าน
16	ปั๊มฉีดน้ำแรงดัน	903002	-	ชุดสุวิน	STECON	25/4/2022	31/5/2022	ผ่าน
16	ปั๊มฉีดน้ำแรงดัน	2005002	-	ชุดสุวิน	STECON	25/4/2022	31/5/2022	ผ่าน
16	ปั๊มฉีดน้ำแรงดัน	022	-	ผรม.JRW	STECON	25/4/2022	31/5/2022	ผ่าน
16	ปั๊มฉีดน้ำแรงดัน	041	-	ผรม.JRW	STECON	25/4/2022	31/5/2022	ผ่าน
รวม	7	รายการ						

เดือน : พฤษภาคม 2565 / May 2022

ตารางสรุปอุปกรณ์ไฟฟ้าที่ผ่านการตรวจสอบในหน่วยงาน โครงการโรงไฟฟ้าปลวกแดง (J.2524-0-C)

ที่	ประเภทอุปกรณ์ไฟฟ้า	หมายเลขอุปกรณ์	ขนาด	สังกัด/ชุด	บริษัท	วันที่ตรวจสอบ	ตรวจสอบครั้งต่อไป	หมายเหตุ
17	เครื่องตัดเหล็ก	A-41979	-	โรงเหล็ก	STECON	25/4/2022	31/5/2022	ผ่าน
17	เครื่องตัดเหล็ก	A-49023	-	โรงเหล็ก	STECON	25/4/2022	31/5/2022	ผ่าน
17	เครื่องตัดเหล็ก	A-93088	-	โรงเหล็ก	STECON	25/4/2022	31/5/2022	ผ่าน
17	เครื่องตัดเหล็ก	A-93337	-	โรงเหล็ก	STECON	25/4/2022	31/5/2022	ผ่าน
17	เครื่องตัดเหล็ก	A-41076	-	โรงเหล็ก	STECON	25/4/2022	31/5/2022	ผ่าน
17	เครื่องตัดเหล็ก	A-96858	-	โรงเหล็ก	STECON	25/4/2022	31/5/2022	ผ่าน
17	เครื่องตัดเหล็ก	A-89196	-	โรงเหล็ก	STECON	25/4/2022	31/5/2022	ผ่าน
17	เครื่องตัดเหล็ก	A-125321	-	โรงเหล็ก	STECON	25/4/2022	31/5/2022	ผ่าน
รวม	8	รายการ						

เดือน : พฤษภาคม 2565 / May 2022

ตารางสรุปอุปกรณ์ไฟฟ้าที่ผ่านการตรวจสอบในหน่วยงาน โครงการโรงไฟฟ้าปลวกแดง (J.2524-0-C)

ที่	ประเภทอุปกรณ์ไฟฟ้า	หมายเลขอุปกรณ์	ขนาด	สังกัด/ชุด	บริษัท	วันที่ตรวจสอบ	ตรวจสอบครั้งต่อไป	หมายเหตุ
18	เครื่องตัดเหล็ก	A-22656	-	โรงเหล็ก	STECON	25/4/2022	31/5/2022	ผ่าน
18	เครื่องตัดเหล็ก	A-119453	-	โรงเหล็ก	STECON	25/4/2022	31/5/2022	ผ่าน
18	เครื่องตัดเหล็ก	A-119457	-	โรงเหล็ก	STECON	25/4/2022	31/5/2022	ผ่าน
18	เครื่องตัดเหล็ก	A-119461	-	โรงเหล็ก	STECON	25/4/2022	31/5/2022	ผ่าน
18	เครื่องตัดเหล็ก	A-22633	-	โรงเหล็ก	STECON	25/4/2022	31/5/2022	ผ่าน
18	เครื่องตัดเหล็ก	A-31831	-	โรงเหล็ก	STECON	25/4/2022	31/5/2022	ผ่าน
18	เครื่องตัดเหล็ก	A-44867	-	โรงเหล็ก	STECON	25/4/2022	31/5/2022	ผ่าน
รวม	7	รายการ						

เดือน : พฤษภาคม 2565 / May 2022

ตารางสรุปอุปกรณ์ไฟฟ้าที่ผ่านการตรวจสอบในหน่วยงาน โครงการโรงไฟฟ้าปลวกแดง (J.2524-0-C)

ที่	ประเภทอุปกรณ์ไฟฟ้า	หมายเลขอุปกรณ์	ขนาด	สังกัด/ชุด	บริษัท	วันที่ตรวจสอบ	ตรวจสอบครั้งต่อไป	หมายเหตุ
19	ปั๊มจุ่มไฟฟ้า	2016	-	ผรม.ปกาศิต	STECON	25/4/2022	31/5/2022	ผ่าน
19	ปั๊มจุ่มไฟฟ้า	6009	-	ผรม.ปกาศิต	STECON	25/4/2022	31/5/2022	ผ่าน
19	ปั๊มจุ่มไฟฟ้า	165	-	JRW	STECON	25/4/2022	31/5/2022	ผ่าน
19	ปั๊มจุ่มไฟฟ้า	2102017	-	ชุดนที	STECON	25/4/2022	31/5/2022	ผ่าน
19	ปั๊มจุ่มไฟฟ้า	2102008	-	ชุดนที	STECON	25/4/2022	31/5/2022	ผ่าน
19	ปั๊มจุ่มไฟฟ้า	2005014	-	GIS	STECON	25/4/2022	31/5/2022	ผ่าน
19	ปั๊มจุ่มไฟฟ้า	200570	-	GIS	STECON	25/4/2022	31/5/2022	ผ่าน
19	ปั๊มจุ่มไฟฟ้า	2104002	-	GIS	STECON	25/4/2022	31/5/2022	ผ่าน
19	ปั๊มจุ่มไฟฟ้า	001	-	GIS	STECON	25/4/2022	31/5/2022	ผ่าน
19	ปั๊มจุ่มไฟฟ้า	2103018	-	GIS	STECON	25/4/2022	31/5/2022	ผ่าน
19	ปั๊มจุ่มไฟฟ้า	043	-	JRW	STECON	25/4/2022	31/5/2022	ผ่าน
19	ปั๊มจุ่มไฟฟ้า	044	-	JRW	STECON	25/4/2022	31/5/2022	ผ่าน
19	ปั๊มจุ่มไฟฟ้า	2026	-	ชุดทิดศักดิ์	STECON	25/4/2022	31/5/2022	ผ่าน
19	ปั๊มจุ่มไฟฟ้า	869003	-	ชุดทิดศักดิ์	STECON	25/4/2022	31/5/2022	ผ่าน
19	ปั๊มจุ่มไฟฟ้า	909004	-	สไตร์กลาง	STECON	25/4/2022	31/5/2022	ผ่าน
19	ปั๊มจุ่มไฟฟ้า	2102004	-	สไตร์กลาง	STECON	25/4/2022	31/5/2022	ผ่าน
19	ปั๊มจุ่มไฟฟ้า	2102005	-	สไตร์กลาง	STECON	25/4/2022	31/5/2022	ผ่าน
19	ปั๊มจุ่มไฟฟ้า	910007	-	Blocl 2	STECON	25/4/2022	31/5/2022	ผ่าน
19	ปั๊มจุ่มไฟฟ้า	910004	-	ผรม.ขนิษฐา	STECON	25/4/2022	31/5/2022	ผ่าน
19	ปั๊มจุ่มไฟฟ้า	01	-	ผรม.SRT	STECON	25/4/2022	31/5/2022	ผ่าน
19	ปั๊มจุ่มไฟฟ้า	91103	-	ผรม.อนุชิต	STECON	25/4/2022	31/5/2022	ผ่าน

เดือน : พฤษภาคม 2565 / May 2022

ตารางสรุปอุปกรณ์ไฟฟ้าที่ผ่านการตรวจสอบในหน่วยงาน โครงการโรงไฟฟ้าปลวกแดง (J.2524-0-C)

ที่	ประเภทอุปกรณ์ไฟฟ้า	หมายเลขอุปกรณ์	ขนาด	สังกัด/ชุด	บริษัท	วันที่ตรวจสอบ	ตรวจสอบครั้งต่อไป	หมายเหตุ
19	ปั๊มจุ่มไฟฟ้า	807019	-	ผรม.อนุชิต	STECON	25/4/2022	31/5/2022	ผ่าน
19	ปั๊มจุ่มไฟฟ้า	91008	-	ชุดสุจี	STECON	25/4/2022	31/5/2022	ผ่าน
19	ปั๊มจุ่มไฟฟ้า	91005	-	ชุดสุจี	STECON	25/4/2022	31/5/2022	ผ่าน
19	ปั๊มจุ่มไฟฟ้า	90356	-	ชุดสุจี	STECON	25/4/2022	31/5/2022	ผ่าน
19	ปั๊มจุ่มไฟฟ้า	090	-	ผรม.SRT	STECON	25/4/2022	31/5/2022	ผ่าน
19	ปั๊มจุ่มไฟฟ้า	032	-	ผรม.SRT	STECON	25/4/2022	31/5/2022	ผ่าน
19	ปั๊มจุ่มไฟฟ้า	033	-	ผรม.SRT	STECON	25/4/2022	31/5/2022	ผ่าน
19	ปั๊มจุ่มไฟฟ้า	034	-	ผรม.SRT	STECON	25/4/2022	31/5/2022	ผ่าน
19	ปั๊มจุ่มไฟฟ้า	035	-	ผรม.SRT	STECON	25/4/2022	31/5/2022	ผ่าน
19	ปั๊มจุ่มไฟฟ้า	80614	-	ชุดวะสันต์	STECON	25/4/2022	31/5/2022	ผ่าน
19	ปั๊มจุ่มไฟฟ้า	2102024	-	ชุดวะสันต์	STECON	25/4/2022	31/5/2022	ผ่าน
19	ปั๊มจุ่มไฟฟ้า	012019	-	ชุดวะสันต์	STECON	25/4/2022	31/5/2022	ผ่าน
19	ปั๊มจุ่มไฟฟ้า	913004	-	ผรม.ขนิษฐา	STECON	25/4/2022	31/5/2022	ผ่าน
19	ปั๊มจุ่มไฟฟ้า	910002	-	ผรม.ขนิษฐา	STECON	25/4/2022	31/5/2022	ผ่าน
19	ปั๊มจุ่มไฟฟ้า	910005	-	ผรม.วัฐภูมิ	STECON	25/4/2022	31/5/2022	ผ่าน
19	ปั๊มจุ่มไฟฟ้า	2102001	-	ผรม.วัฐภูมิ	STECON	25/4/2022	31/5/2022	ผ่าน
19	ปั๊มจุ่มไฟฟ้า	2102005	-	ผรม.วัฐภูมิ	STECON	25/4/2022	31/5/2022	ผ่าน
19	ปั๊มจุ่มไฟฟ้า	2102011	-	ชุดทักษิณ	STECON	25/4/2022	31/5/2022	ผ่าน
19	ปั๊มจุ่มไฟฟ้า	2102022	-	ชุดทักษิณ	STECON	25/4/2022	31/5/2022	ผ่าน
19	ปั๊มจุ่มไฟฟ้า	909005	-	ชุดทักษิณ	STECON	25/4/2022	31/5/2022	ผ่าน
19	ปั๊มจุ่มไฟฟ้า	910004	-	ชุดทักษิณ	STECON	25/4/2022	31/5/2022	ผ่าน

เดือน : พฤษภาคม 2565 / May 2022

ตารางสรุปอุปกรณ์ไฟฟ้าที่ผ่านการตรวจสอบในหน่วยงาน โครงการโรงไฟฟ้าปลวกแดง (J.2524-0-C)

ที่	ประเภทอุปกรณ์ไฟฟ้า	หมายเลขอุปกรณ์	ขนาด	สังกัด/ชุด	บริษัท	วันที่ตรวจสอบ	ตรวจสอบครั้งต่อไป	หมายเหตุ
19	ปั๊มจุ่มไฟฟ้า	2004004	-	ชุดทักษิณ	STECON	25/4/2022	31/5/2022	ผ่าน
19	ปั๊มจุ่มไฟฟ้า	2004005	-	ชุดทักษิณ	STECON	25/4/2022	31/5/2022	ผ่าน
19	ปั๊มจุ่มไฟฟ้า	2102019	-	ชุดทักษิณ	STECON	25/4/2022	31/5/2022	ผ่าน
19	ปั๊มจุ่มไฟฟ้า	2102011	-	ชุดทักษิณ	STECON	25/4/2022	31/5/2022	ผ่าน
19	ปั๊มจุ่มไฟฟ้า	2102014	-	ผรม.ทองพูล	STECON	25/4/2022	31/5/2022	ผ่าน
19	ปั๊มจุ่มไฟฟ้า	007	-	ชุดสุวิน	STECON	25/4/2022	31/5/2022	ผ่าน
19	ปั๊มจุ่มไฟฟ้า	2103013	-	ผรม.ดำเกิง	STECON	25/4/2022	31/5/2022	ผ่าน
19	ปั๊มจุ่มไฟฟ้า	2102022	-	ผรม.ดำเกิง	STECON	25/4/2022	31/5/2022	ผ่าน
19	ปั๊มจุ่มไฟฟ้า	190233	-	ผรม.ภาคภูมิ	STECON	25/4/2022	31/5/2022	ผ่าน
19	ปั๊มจุ่มไฟฟ้า	190234	-	ผรม.ภาคภูมิ	STECON	25/4/2022	31/5/2022	ผ่าน
19	ปั๊มจุ่มไฟฟ้า	2103001	-	ชุดดำรง	STECON	25/4/2022	31/5/2022	ผ่าน
19	ปั๊มจุ่มไฟฟ้า	2005014	-	ชุดดำรง	STECON	25/4/2022	31/5/2022	ผ่าน
19	ปั๊มจุ่มไฟฟ้า	00002272	-	ชุดดำรง	STECON	25/4/2022	31/5/2022	ผ่าน
19	ปั๊มจุ่มไฟฟ้า	2004006	-	ผรม.เกรียงศักดิ์	STECON	25/4/2022	31/5/2022	ผ่าน
19	ปั๊มจุ่มไฟฟ้า	2102006	-	ผรม.อาคม	STECON	25/4/2022	31/5/2022	ผ่าน
19	ปั๊มจุ่มไฟฟ้า	810002	-	ชุดหลอด	STECON	25/4/2022	31/5/2022	ผ่าน
19	ปั๊มจุ่มไฟฟ้า	810004	-	ชุดหลอด	STECON	25/4/2022	31/5/2022	ผ่าน
19	ปั๊มจุ่มไฟฟ้า	806015	-	ชุดคำมูล	STECON	25/4/2022	31/5/2022	ผ่าน
19	ปั๊มจุ่มไฟฟ้า	91004	-	ชุดคำมูล	STECON	25/4/2022	31/5/2022	ผ่าน
19	ปั๊มจุ่มไฟฟ้า	01	-	ชุดอุเทน	STECON	25/4/2022	31/5/2022	ผ่าน
19	ปั๊มจุ่มไฟฟ้า	02	-	ชุดอุเทน	STECON	25/4/2022	31/5/2022	ผ่าน

เดือน : พฤษภาคม 2565 / May 2022

ตารางสรุปอุปกรณ์ไฟฟ้าที่ผ่านการตรวจสอบในหน่วยงาน โครงการโรงไฟฟ้าปลวกแดง (J.2524-0-C)

ที่	ประเภทอุปกรณ์ไฟฟ้า	หมายเลขอุปกรณ์	ขนาด	สังกัด/ชุด	บริษัท	วันที่ตรวจสอบ	ตรวจสอบครั้งต่อไป	หมายเหตุ
19	ปั๊มจุ่มไฟฟ้า	910005	-	ชุดทนง	STECON	25/4/2022	31/5/2022	ผ่าน
19	ปั๊มจุ่มไฟฟ้า	2102014	-	ชุดทนง	STECON	25/4/2022	31/5/2022	ผ่าน
19	ปั๊มจุ่มไฟฟ้า	2005004	-	ชุดทองใส	STECON	25/4/2022	31/5/2022	ผ่าน
19	ปั๊มจุ่มไฟฟ้า	70212	-	ชุดทองใส	STECON	25/4/2022	31/5/2022	ผ่าน
19	ปั๊มจุ่มไฟฟ้า	910007	-	ชุดสุดใจ	STECON	25/4/2022	31/5/2022	ผ่าน
19	ปั๊มจุ่มไฟฟ้า	60	-	ชุดสุดใจ	STECON	25/4/2022	31/5/2022	ผ่าน
19	ปั๊มจุ่มไฟฟ้า	914172	-	ชุดสานิตย์ ผิวจันทร์	STECON	25/4/2022	31/5/2022	ผ่าน
19	ปั๊มจุ่มไฟฟ้า	805003	-	ชุดสานิตย์ ผิวจันทร์	STECON	25/4/2022	31/5/2022	ผ่าน
19	ปั๊มจุ่มไฟฟ้า	2103018	-	ชุดสานิตย์ ผิวจันทร์	STECON	25/4/2022	31/5/2022	ผ่าน
19	ปั๊มจุ่มไฟฟ้า	2005014	-	ชุดสานิตย์ ผิวจันทร์	STECON	25/4/2022	31/5/2022	ผ่าน
19	ปั๊มจุ่มไฟฟ้า	2126623	-	ชุดสานิตย์ ผิวจันทร์	STECON	25/4/2022	31/5/2022	ผ่าน
19	ปั๊มจุ่มไฟฟ้า	2277	-	ชุดสานิตย์ ผิวจันทร์	STECON	25/4/2022	31/5/2022	ผ่าน
19	ปั๊มจุ่มไฟฟ้า	2104002	-	ชุดสานิตย์ ผิวจันทร์	STECON	25/4/2022	31/5/2022	ผ่าน
19	ปั๊มจุ่มไฟฟ้า	911002	-	ผรม.ทวีชัย	STECON	25/4/2022	31/5/2022	ผ่าน
19	ปั๊มจุ่มไฟฟ้า	2103015	-	ชุดทัยมิตร	STECON	25/4/2022	31/5/2022	ผ่าน
19	ปั๊มจุ่มไฟฟ้า	01	-	ชุดทัยมิตร	STECON	25/4/2022	31/5/2022	ผ่าน
รวม	79	รายการ						

เดือน : พฤษภาคม 2565 / May 2022

ตารางสรุปอุปกรณ์ไฟฟ้าที่ผ่านการตรวจสอบในหน่วยงาน โครงการโรงไฟฟ้าปลวกแดง (J.2524-0-C)

ที่	ประเภทอุปกรณ์ไฟฟ้า	หมายเลขอุปกรณ์	ขนาด	สังกัด/ชุด	บริษัท	วันที่ตรวจสอบ	ตรวจสอบครั้งต่อไป	หมายเหตุ
20	พัดลมระบายอากาศ	3016	"12	ผรม.บุญทัน	STECON	25/4/2022	31/5/2022	ผ่าน
20	พัดลมระบายอากาศ	3015	"12	ผรม.บุญทัน	STECON	25/4/2022	31/5/2022	ผ่าน
20	พัดลมระบายอากาศ	2103015	"12	ผรม.ร่มฟ้า	STECON	25/4/2022	31/5/2022	ผ่าน
20	พัดลมระบายอากาศ	001	"12	โล้ทดิ้งโซลูชั่น	STECON	25/4/2022	31/5/2022	ผ่าน
20	พัดลมระบายอากาศ	002	"12	โล้ทดิ้งโซลูชั่น	STECON	25/4/2022	31/5/2022	ผ่าน
20	พัดลมระบายอากาศ	001	"12	TTC	STECON	25/4/2022	31/5/2022	ผ่าน
20	พัดลมระบายอากาศ	910055	"12	ชุดช่างสี	STECON	25/4/2022	31/5/2022	ผ่าน
20	พัดลมระบายอากาศ	013	"12	ผรม.ปกาศิต	STECON	25/4/2022	31/5/2022	ผ่าน
20	พัดลมระบายอากาศ	014	"12	ผรม.ปกาศิต	STECON	25/4/2022	31/5/2022	ผ่าน
20	พัดลมระบายอากาศ	01	"12	GT-1	STECON	25/4/2022	31/5/2022	ผ่าน
20	พัดลมระบายอากาศ	001	"12	GT-1	STECON	25/4/2022	31/5/2022	ผ่าน
20	พัดลมระบายอากาศ	2466008	"12	SHOP M/C	STECON	25/4/2022	31/5/2022	ผ่าน
20	พัดลมระบายอากาศ	706206	"12	Block 1	STECON	25/4/2022	31/5/2022	ผ่าน
20	พัดลมระบายอากาศ	001	"12	Block 1	STECON	25/4/2022	31/5/2022	ผ่าน
20	พัดลมระบายอากาศ	2103020	"12	ชุดนที	STECON	25/4/2022	31/5/2022	ผ่าน
20	พัดลมระบายอากาศ	2003039	"12	GIS	STECON	25/4/2022	31/5/2022	ผ่าน
20	พัดลมระบายอากาศ	911015	"12	GIS	STECON	25/4/2022	31/5/2022	ผ่าน
20	พัดลมระบายอากาศ	20011001	"12	GIS	STECON	25/4/2022	31/5/2022	ผ่าน
20	พัดลมระบายอากาศ	022	"12	GIS	STECON	25/4/2022	31/5/2022	ผ่าน
20	พัดลมระบายอากาศ	02	"12	ชุดอำนาจ	STECON	25/4/2022	31/5/2022	ผ่าน
20	พัดลมระบายอากาศ	002	"12	ชุดอำนาจ	STECON	25/4/2022	31/5/2022	ผ่าน

บริษัท ซิโน-ไทย เอ็นจีเนียริ่ง แอนด์ คอนสตรักชั่น จำกัด (มหาชน)
SINO-THAI ENGINEERING & CONSTRUCTION PUBLIC COMPANY LIMITED
J.2524-0-C/SF82-018 : 01/02/63

เดือน : พฤษภาคม 2565 / May 2022

ตารางสรุปอุปกรณ์ไฟฟ้าที่ผ่านการตรวจสอบในหน่วยงาน โครงการโรงไฟฟ้าปลวกแดง (J.2524-0-C)

ที่	ประเภทอุปกรณ์ไฟฟ้า	หมายเลขอุปกรณ์	ขนาด	สังกัด/ชุด	บริษัท	วันที่ตรวจสอบ	ตรวจสอบครั้งต่อไป	หมายเหตุ
20	พัดลมระบายอากาศ	004	"12	ชุดอำนาจ	STECON	25/4/2022	31/5/2022	ผ่าน
20	พัดลมระบายอากาศ	2006001	"12	ชุดเทิดศักดิ์	STECON	25/4/2022	31/5/2022	ผ่าน
20	พัดลมระบายอากาศ	2103012	"12	ชุดเทิดศักดิ์	STECON	25/4/2022	31/5/2022	ผ่าน
20	พัดลมระบายอากาศ	063	"12	JRW	STECON	25/4/2022	31/5/2022	ผ่าน
20	พัดลมระบายอากาศ	064	"12	JRW	STECON	25/4/2022	31/5/2022	ผ่าน
20	พัดลมระบายอากาศ	065	"12	JRW	STECON	25/4/2022	31/5/2022	ผ่าน
20	พัดลมระบายอากาศ	003	"12	ผรม.อุเทน	STECON	25/4/2022	31/5/2022	ผ่าน
20	พัดลมระบายอากาศ	004	"12	ผรม.อุเทน	STECON	25/4/2022	31/5/2022	ผ่าน
20	พัดลมระบายอากาศ	022	"12	ชุดมนัส	STECON	25/4/2022	31/5/2022	ผ่าน
20	พัดลมระบายอากาศ	711005	"12	ผรม.พลกร	STECON	25/4/2022	31/5/2022	ผ่าน
20	พัดลมระบายอากาศ	907001	"12	ช.วัชระ	STECON	25/4/2022	31/5/2022	ผ่าน
20	พัดลมระบายอากาศ	911006	"12	นิพนธ์	STECON	25/4/2022	31/5/2022	ผ่าน
20	พัดลมระบายอากาศ	904019	"12	ณรงค์	STECON	25/4/2022	31/5/2022	ผ่าน
20	พัดลมระบายอากาศ	910007	"12	วิรุต	STECON	25/4/2022	31/5/2022	ผ่าน
20	พัดลมระบายอากาศ	001	"12	PJR	STECON	25/4/2022	31/5/2022	ผ่าน
20	พัดลมระบายอากาศ	002	"12	PJR	STECON	25/4/2022	31/5/2022	ผ่าน
20	พัดลมระบายอากาศ	003	"12	PJR	STECON	25/4/2022	31/5/2022	ผ่าน
20	พัดลมระบายอากาศ	004	"12	PJR	STECON	25/4/2022	31/5/2022	ผ่าน
20	พัดลมระบายอากาศ	005	"12	PJR	STECON	25/4/2022	31/5/2022	ผ่าน
20	พัดลมระบายอากาศ	006	"12	PJR	STECON	25/4/2022	31/5/2022	ผ่าน
20	พัดลมระบายอากาศ	007	"12	PJR	STECON	25/4/2022	31/5/2022	ผ่าน

บริษัท ซิโน-ไทย เอ็นจีเนียริ่ง แอนด์ คอนสตรักชั่น จำกัด (มหาชน)
SINO-THAI ENGINEERING & CONSTRUCTION PUBLIC COMPANY LIMITED
J.2524-0-C/SF82-018 : 01/02/63

เดือน : พฤษภาคม 2565 / May 2022

ตารางสรุปอุปกรณ์ไฟฟ้าที่ผ่านการตรวจสอบในหน่วยงาน โครงการโรงไฟฟ้าปลวกแดง (J.2524-0-C)

ที่	ประเภทอุปกรณ์ไฟฟ้า	หมายเลขอุปกรณ์	ขนาด	สังกัด/ชุด	บริษัท	วันที่ตรวจสอบ	ตรวจสอบครั้งต่อไป	หมายเหตุ
20	พัดลมระบายอากาศ	008	"12	PJR	STECON	25/4/2022	31/5/2022	ผ่าน
20	พัดลมระบายอากาศ	002	"12	ชูศักดิ์	STECON	25/4/2022	31/5/2022	ผ่าน
20	พัดลมระบายอากาศ	2436003	"12	บุญยืน	STECON	25/4/2022	31/5/2022	ผ่าน
20	พัดลมระบายอากาศ	002	"12	MSN	STECON	25/4/2022	31/5/2022	ผ่าน
20	พัดลมระบายอากาศ	2103016	"12	ผรม.บุญทัน	STECON	25/4/2022	31/5/2022	ผ่าน
20	พัดลมระบายอากาศ	2466008	"12	ชุดบุญช่วย	STECON	25/4/2022	31/5/2022	ผ่าน
20	พัดลมระบายอากาศ	710069	"12	HRSG	STECON	25/4/2022	31/5/2022	ผ่าน
20	พัดลมระบายอากาศ	002	"12	HRSG	STECON	25/4/2022	31/5/2022	ผ่าน
20	พัดลมระบายอากาศ	004	"12	HRSG	STECON	25/4/2022	31/5/2022	ผ่าน
20	พัดลมระบายอากาศ	02	"12	HRSG	STECON	25/4/2022	31/5/2022	ผ่าน
20	พัดลมระบายอากาศ	617208	"12	HRSG	STECON	25/4/2022	31/5/2022	ผ่าน
20	พัดลมระบายอากาศ	910049	"12	HRSG	STECON	25/4/2022	31/5/2022	ผ่าน
20	พัดลมระบายอากาศ	910065	"12	HRSG	STECON	25/4/2022	31/5/2022	ผ่าน
20	พัดลมระบายอากาศ	708031	"12	HRSG	STECON	25/4/2022	31/5/2022	ผ่าน
20	พัดลมระบายอากาศ	707006	"12	HRSG	STECON	25/4/2022	31/5/2022	ผ่าน
20	พัดลมระบายอากาศ	2007015	"12	ผรม.ชนิษฐา	STECON	25/4/2022	31/5/2022	ผ่าน
20	พัดลมระบายอากาศ	001	"12	ผรม.ชนิษฐา	STECON	25/4/2022	31/5/2022	ผ่าน
20	พัดลมระบายอากาศ	002	"12	ผรม.ชนิษฐา	STECON	25/4/2022	31/5/2022	ผ่าน
20	พัดลมระบายอากาศ	022	"12	ชุดมนัส	STECON	25/4/2022	31/5/2022	ผ่าน
20	พัดลมระบายอากาศ	2003022	"12	ผรม.อนุชิต	STECON	25/4/2022	31/5/2022	ผ่าน
20	พัดลมระบายอากาศ	2003029	"12	ผรม.อนุชิต	STECON	25/4/2022	31/5/2022	ผ่าน

บริษัท ซิโน-ไทย เอ็นจีเนียริ่ง แอนด์ คอนสตรักชั่น จำกัด (มหาชน)
SINO-THAI ENGINEERING & CONSTRUCTION PUBLIC COMPANY LIMITED
J.2524-0-C/SF82-018 : 01/02/63

เดือน : พฤษภาคม 2565 / May 2022

ตารางสรุปอุปกรณ์ไฟฟ้าที่ผ่านการตรวจสอบในหน่วยงาน โครงการโรงไฟฟ้าปลวกแดง (J.2524-0-C)

ที่	ประเภทอุปกรณ์ไฟฟ้า	หมายเลขอุปกรณ์	ขนาด	สังกัด/ชุด	บริษัท	วันที่ตรวจสอบ	ตรวจสอบครั้งต่อไป	หมายเหตุ
20	พัดลมระบายอากาศ	019	"12	ชุดสมศรี	STECON	25/4/2022	31/5/2022	ผ่าน
20	พัดลมระบายอากาศ	2003001	"12	ชุดสมศรี	STECON	25/4/2022	31/5/2022	ผ่าน
20	พัดลมระบายอากาศ	2004004	"12	ชุดวิรัตน์ชัย	STECON	25/4/2022	31/5/2022	ผ่าน
20	พัดลมระบายอากาศ	617208	"12	ชุดจักรพงษ์	STECON	25/4/2022	31/5/2022	ผ่าน
20	พัดลมระบายอากาศ	708031	"12	ชุดจักรพงษ์	STECON	25/4/2022	31/5/2022	ผ่าน
20	พัดลมระบายอากาศ	910085	"12	ชุดจักรพงษ์	STECON	25/4/2022	31/5/2022	ผ่าน
20	พัดลมระบายอากาศ	707806	"12	ชุดจักรพงษ์	STECON	25/4/2022	31/5/2022	ผ่าน
20	พัดลมระบายอากาศ	2004001	-	ผรม.จิรศักดิ์	STECON	25/4/2022	31/5/2022	ผ่าน
20	พัดลมระบายอากาศ	2006009	"12	ชุดไพฑูรย์	STECON	25/4/2022	31/5/2022	ผ่าน
20	พัดลมระบายอากาศ	2006010	"12	ชุดไพฑูรย์	STECON	25/4/2022	31/5/2022	ผ่าน
20	พัดลมระบายอากาศ	2006011	"12	ชุดไพฑูรย์	STECON	25/4/2022	31/5/2022	ผ่าน
20	พัดลมระบายอากาศ	2466009	"12	ชุดตุ้ย	STECON	25/4/2022	31/5/2022	ผ่าน
20	พัดลมระบายอากาศ	2003033	"12	ผรม.ชนิษฐา	STECON	25/4/2022	31/5/2022	ผ่าน
20	พัดลมระบายอากาศ	001	"12	ผรม.ชนิษฐา	STECON	25/4/2022	31/5/2022	ผ่าน
20	พัดลมระบายอากาศ	002	"12	ผรม.ชนิษฐา	STECON	25/4/2022	31/5/2022	ผ่าน
20	พัดลมระบายอากาศ	001	"12	AK & PT	STECON	25/4/2022	31/5/2022	ผ่าน
20	พัดลมระบายอากาศ	002	"12	AK & PT	STECON	25/4/2022	31/5/2022	ผ่าน
20	พัดลมระบายอากาศ	003	"12	AK & PT	STECON	25/4/2022	31/5/2022	ผ่าน
20	พัดลมระบายอากาศ	035	"12	ผรม.JRW	STECON	25/4/2022	31/5/2022	ผ่าน
20	พัดลมระบายอากาศ	2103018	"12	ผรม.ทองพูล	STECON	25/4/2022	31/5/2022	ผ่าน
20	พัดลมระบายอากาศ	014	"12	ชุดวุฒิชัย	STECON	25/4/2022	31/5/2022	ผ่าน

เดือน : พฤษภาคม 2565 / May 2022

ตารางสรุปอุปกรณ์ไฟฟ้าที่ผ่านการตรวจสอบในหน่วยงาน โครงการโรงไฟฟ้าปลวกแดง (J.2524-0-C)

ที่	ประเภทอุปกรณ์ไฟฟ้า	หมายเลขอุปกรณ์	ขนาด	สังกัด/ชุด	บริษัท	วันที่ตรวจสอบ	ตรวจสอบครั้งต่อไป	หมายเหตุ
20	พัดลมระบายอากาศ	027	"12	ผรม.ตำแกิง	STECON	25/4/2022	31/5/2022	ผ่าน
20	พัดลมระบายอากาศ	012	"12	ผรม.ตำแกิง	STECON	25/4/2022	31/5/2022	ผ่าน
20	พัดลมระบายอากาศ	011	"12	ผรม.ตำแกิง	STECON	25/4/2022	31/5/2022	ผ่าน
20	พัดลมระบายอากาศ	2003003	"12	ผรม.เกรียงศักดิ์	STECON	25/4/2022	31/5/2022	ผ่าน
20	พัดลมระบายอากาศ	2003027	"12	ผรม.เกรียงศักดิ์	STECON	25/4/2022	31/5/2022	ผ่าน
20	พัดลมระบายอากาศ	2003030	"12	ผรม.เกรียงศักดิ์	STECON	25/4/2022	31/5/2022	ผ่าน
20	พัดลมระบายอากาศ	001	"12	ผรม.PJR	STECON	25/4/2022	31/5/2022	ผ่าน
20	พัดลมระบายอากาศ	002	"12	ผรม.PJR	STECON	25/4/2022	31/5/2022	ผ่าน
20	พัดลมระบายอากาศ	003	"12	ผรม.PJR	STECON	25/4/2022	31/5/2022	ผ่าน
20	พัดลมระบายอากาศ	004	"12	ผรม.PJR	STECON	25/4/2022	31/5/2022	ผ่าน
20	พัดลมระบายอากาศ	005	"12	ผรม.PJR	STECON	25/4/2022	31/5/2022	ผ่าน
20	พัดลมระบายอากาศ	006	"12	ผรม.PJR	STECON	25/4/2022	31/5/2022	ผ่าน
20	พัดลมระบายอากาศ	007	"12	ผรม.PJR	STECON	25/4/2022	31/5/2022	ผ่าน
20	พัดลมระบายอากาศ	904009	"12	ชุดอุ้ม	STECON	25/4/2022	31/5/2022	ผ่าน
20	พัดลมระบายอากาศ	2007008	"12	ชุดประจน	STECON	25/4/2022	31/5/2022	ผ่าน
20	พัดลมระบายอากาศ	2103017	"12	ชุดเกรียงไกร	STECON	25/4/2022	31/5/2022	ผ่าน
20	พัดลมระบายอากาศ	2003032	"12	ผรม.ปกาศิต	STECON	25/4/2022	31/5/2022	ผ่าน
20	พัดลมระบายอากาศ	013	"12	ผรม.ปกาศิต	STECON	25/4/2022	31/5/2022	ผ่าน
20	พัดลมระบายอากาศ	2103013	"12	ผรม.อาคม	STECON	25/4/2022	31/5/2022	ผ่าน
20	พัดลมระบายอากาศ	3025	"12	ผรม.ชิดารัตน์	STECON	25/4/2022	31/5/2022	ผ่าน
20	พัดลมระบายอากาศ	002	"12	ผรม.ชิดารัตน์	STECON	25/4/2022	31/5/2022	ผ่าน

เดือน : พฤษภาคม 2565 / May 2022

ตารางสรุปอุปกรณ์ไฟฟ้าที่ผ่านการตรวจสอบในหน่วยงาน โครงการโรงไฟฟ้าปลวกแดง (J.2524-0-C)

ที่	ประเภทอุปกรณ์ไฟฟ้า	หมายเลขอุปกรณ์	ขนาด	สังกัด/ชุด	บริษัท	วันที่ตรวจสอบ	ตรวจสอบครั้งต่อไป	หมายเหตุ
20	พัดลมระบายอากาศ	005	"12	ผรม.ชิดารัตน์	STECON	25/4/2022	31/5/2022	ผ่าน
20	พัดลมระบายอากาศ	006	"12	ผรม.ชิดารัตน์	STECON	25/4/2022	31/5/2022	ผ่าน
20	พัดลมระบายอากาศ	021	"12	ชุดสาธิต	STECON	25/4/2022	31/5/2022	ผ่าน
20	พัดลมระบายอากาศ	907002	"12	ชุดนิยม จันทร์อยู่	STECON	25/4/2022	31/5/2022	ผ่าน
20	พัดลมระบายอากาศ	2103002	"12	ผรม.สุจินดา	STECON	25/4/2022	31/5/2022	ผ่าน
20	พัดลมระบายอากาศ	2103012	"12	ผรม.อนอม	STECON	25/4/2022	31/5/2022	ผ่าน
20	พัดลมระบายอากาศ	29	"12	ผรม.กิตติยา	STECON	25/4/2022	31/5/2022	ผ่าน
20	พัดลมระบายอากาศ	30	"12	ผรม.กิตติยา	STECON	25/4/2022	31/5/2022	ผ่าน
20	พัดลมระบายอากาศ	009	"12	ผรม.สงวน	STECON	25/4/2022	31/5/2022	ผ่าน
20	พัดลมระบายอากาศ	003	"12	ชุดอุเทน	STECON	25/4/2022	31/5/2022	ผ่าน
20	พัดลมระบายอากาศ	004	"12	ชุดอุเทน	STECON	25/4/2022	31/5/2022	ผ่าน
20	พัดลมระบายอากาศ	024	"12	ชุดทนง	STECON	25/4/2022	31/5/2022	ผ่าน
20	พัดลมระบายอากาศ	025	"12	ชุดทนง	STECON	25/4/2022	31/5/2022	ผ่าน
20	พัดลมระบายอากาศ	026	"12	ชุดทนง	STECON	25/4/2022	31/5/2022	ผ่าน
20	พัดลมระบายอากาศ	027	"12	ชุดทนง	STECON	25/4/2022	31/5/2022	ผ่าน
20	พัดลมระบายอากาศ	004	"12	ชุดอำนาจ	STECON	25/4/2022	31/5/2022	ผ่าน
20	พัดลมระบายอากาศ	005	"12	ชุดอำนาจ	STECON	25/4/2022	31/5/2022	ผ่าน
20	พัดลมระบายอากาศ	02	"12	ชุดอำนาจ	STECON	25/4/2022	31/5/2022	ผ่าน
20	พัดลมระบายอากาศ	710069	"12	ชุดอำนาจ	STECON	25/4/2022	31/5/2022	ผ่าน
20	พัดลมระบายอากาศ	002	"12	ผรม.สีหัด	STECON	25/4/2022	31/5/2022	ผ่าน
20	พัดลมระบายอากาศ	2103011	"12	ชุดนรงค์วัฒน์	STECON	25/4/2022	31/5/2022	ผ่าน

เดือน : พฤษภาคม 2565 / May 2022

ตารางสรุปอุปกรณ์ไฟฟ้าที่ผ่านการตรวจสอบในหน่วยงาน โครงการโรงไฟฟ้าปลวกแดง (J.2524-0-C)

ที่	ประเภทอุปกรณ์ไฟฟ้า	หมายเลขอุปกรณ์	ขนาด	สังกัด/ชุด	บริษัท	วันที่ตรวจสอบ	ตรวจสอบครั้งต่อไป	หมายเหตุ
20	พัดลมระบายอากาศ	7001155	"12	ชุดนรงค์วัฒน์	STECON	25/4/2022	31/5/2022	ผ่าน
20	พัดลมระบายอากาศ	2006009	"12	ชุดวิทยา	STECON	25/4/2022	31/5/2022	ผ่าน
20	พัดลมระบายอากาศ	2006010	"12	ชุดวิทยา	STECON	25/4/2022	31/5/2022	ผ่าน
20	พัดลมระบายอากาศ	2006011	"12	ชุดวิทยา	STECON	25/4/2022	31/5/2022	ผ่าน
20	พัดลมระบายอากาศ	15	"12	ผรม.ประนอม	STECON	25/4/2022	31/5/2022	ผ่าน
20	พัดลมระบายอากาศ	16	"12	ผรม.ประนอม	STECON	25/4/2022	31/5/2022	ผ่าน
20	พัดลมระบายอากาศ	2003047	"12	ชุดศานิตย์ ผิวจันทร์	STECON	25/4/2022	31/5/2022	ผ่าน
20	พัดลมระบายอากาศ	20011001	"12	ชุดศานิตย์ ผิวจันทร์	STECON	25/4/2022	31/5/2022	ผ่าน
20	พัดลมระบายอากาศ	911015	"12	ชุดศานิตย์ ผิวจันทร์	STECON	25/4/2022	31/5/2022	ผ่าน
20	พัดลมระบายอากาศ	9003039	"12	ชุดศานิตย์ ผิวจันทร์	STECON	25/4/2022	31/5/2022	ผ่าน
20	พัดลมระบายอากาศ	911205	"12	ชุดศานิตย์ ผิวจันทร์	STECON	25/4/2022	31/5/2022	ผ่าน
20	พัดลมระบายอากาศ	911023	"12	ชุดศานิตย์ ผิวจันทร์	STECON	25/4/2022	31/5/2022	ผ่าน
20	พัดลมระบายอากาศ	912002	"12	ชุดศานิตย์ ผิวจันทร์	STECON	25/4/2022	31/5/2022	ผ่าน
20	พัดลมระบายอากาศ	020	"12	ชุดบุญจันทร์	STECON	25/4/2022	31/5/2022	ผ่าน
20	พัดลมระบายอากาศ	001	"12	ผรม.AK & PT	STECON	25/4/2022	31/5/2022	ผ่าน
20	พัดลมระบายอากาศ	002	"12	ผรม.AK & PT	STECON	25/4/2022	31/5/2022	ผ่าน
20	พัดลมระบายอากาศ	2003031	"12	ผรม.ทวีชัย	STECON	25/4/2022	31/5/2022	ผ่าน
20	พัดลมระบายอากาศ	2003028	"12	ผรม.ทวีชัย	STECON	25/4/2022	31/5/2022	ผ่าน
20	พัดลมระบายอากาศ	811002	"12	ชุดทัยมิตร	STECON	25/4/2022	31/5/2022	ผ่าน
20	พัดลมระบายอากาศ	7001135	"12	ชุดทัยมิตร	STECON	25/4/2022	31/5/2022	ผ่าน

รวม 146 รายการ

เดือน : พฤษภาคม 2565 / May 2022

ตารางสรุปอุปกรณ์ไฟฟ้าที่ผ่านการตรวจสอบในหน่วยงาน โครงการโรงไฟฟ้าปลวกแดง (J.2524-0-C)

ที่	ประเภทอุปกรณ์ไฟฟ้า	หมายเลขอุปกรณ์	ขนาด	สังกัด/ชุด	บริษัท	วันที่ตรวจสอบ	ตรวจสอบครั้งต่อไป	หมายเหตุ
21	โคมไฟ LED	117	LED-200W	ชุดสมล่า	STECON	25/4/2022	31/5/2022	ผ่าน
21	โคมไฟ LED	01	LED-200W	ชุดศักดิ์ดา	STECON	25/4/2022	31/5/2022	ผ่าน
21	โคมไฟ LED	02	LED-200W	ชุดศักดิ์ดา	STECON	25/4/2022	31/5/2022	ผ่าน
21	โคมไฟ LED	079	LED-200W	ชุดสมศักดิ์	STECON	25/4/2022	31/5/2022	ผ่าน
21	โคมไฟ LED	078	LED-200W	ชุดสมศักดิ์	STECON	25/4/2022	31/5/2022	ผ่าน
21	โคมไฟ LED	01	LED-200W	ชุดสมศักดิ์	STECON	25/4/2022	31/5/2022	ผ่าน
21	โคมไฟ LED	07	LED-200W	ผรม.ดวงชีวัน	STECON	25/4/2022	31/5/2022	ผ่าน
21	โคมไฟ LED	001	LED-200W	โค้ทดิ้งโซลูชั่น	STECON	25/4/2022	31/5/2022	ผ่าน
21	โคมไฟ LED	002	LED-200W	โค้ทดิ้งโซลูชั่น	STECON	25/4/2022	31/5/2022	ผ่าน
21	โคมไฟ LED	003	LED-200W	โค้ทดิ้งโซลูชั่น	STECON	25/4/2022	31/5/2022	ผ่าน
21	โคมไฟ LED	004	LED-200W	โค้ทดิ้งโซลูชั่น	STECON	25/4/2022	31/5/2022	ผ่าน
21	โคมไฟ LED	005	LED-200W	โค้ทดิ้งโซลูชั่น	STECON	25/4/2022	31/5/2022	ผ่าน
21	โคมไฟ LED	006	LED-200W	โค้ทดิ้งโซลูชั่น	STECON	25/4/2022	31/5/2022	ผ่าน
21	โคมไฟ LED	007	LED-200W	โค้ทดิ้งโซลูชั่น	STECON	25/4/2022	31/5/2022	ผ่าน
21	โคมไฟ LED	008	LED-200W	โค้ทดิ้งโซลูชั่น	STECON	25/4/2022	31/5/2022	ผ่าน
21	โคมไฟ LED	009	LED-200W	โค้ทดิ้งโซลูชั่น	STECON	25/4/2022	31/5/2022	ผ่าน
21	โคมไฟ LED	010	LED-200W	โค้ทดิ้งโซลูชั่น	STECON	25/4/2022	31/5/2022	ผ่าน
21	โคมไฟ LED	011	LED-200W	โค้ทดิ้งโซลูชั่น	STECON	25/4/2022	31/5/2022	ผ่าน
21	โคมไฟ LED	012	LED-200W	โค้ทดิ้งโซลูชั่น	STECON	25/4/2022	31/5/2022	ผ่าน
21	โคมไฟ LED	013	LED-200W	โค้ทดิ้งโซลูชั่น	STECON	25/4/2022	31/5/2022	ผ่าน
21	โคมไฟ LED	014	LED-200W	โค้ทดิ้งโซลูชั่น	STECON	25/4/2022	31/5/2022	ผ่าน

เดือน : พฤษภาคม 2565 / May 2022

ตารางสรุปอุปกรณ์ไฟฟ้าที่ผ่านการตรวจสอบในหน่วยงาน โครงการโรงไฟฟ้าปลวกแดง (J.2524-0-C)

ที่	ประเภทอุปกรณ์ไฟฟ้า	หมายเลขอุปกรณ์	ขนาด	สังกัด/ชุด	บริษัท	วันที่ตรวจสอบ	ตรวจสอบครั้งต่อไป	หมายเหตุ
21	โคมไฟ LED	015	LED-200W	โต้ทดิ้งโซลูชั่น	STECON	25/4/2022	31/5/2022	ผ่าน
21	โคมไฟ LED	016	LED-200W	โต้ทดิ้งโซลูชั่น	STECON	25/4/2022	31/5/2022	ผ่าน
21	โคมไฟ LED	017	LED-200W	โต้ทดิ้งโซลูชั่น	STECON	25/4/2022	31/5/2022	ผ่าน
21	โคมไฟ LED	018	LED-200W	โต้ทดิ้งโซลูชั่น	STECON	25/4/2022	31/5/2022	ผ่าน
21	โคมไฟ LED	019	LED-200W	โต้ทดิ้งโซลูชั่น	STECON	25/4/2022	31/5/2022	ผ่าน
21	โคมไฟ LED	020	LED-200W	โต้ทดิ้งโซลูชั่น	STECON	25/4/2022	31/5/2022	ผ่าน
21	โคมไฟ LED	2130	LED-200W	ชุดช่างสี	STECON	25/4/2022	31/5/2022	ผ่าน
21	โคมไฟ LED	002	LED-200W	ชุดช่างสี	STECON	25/4/2022	31/5/2022	ผ่าน
21	โคมไฟ LED	003	LED-200W	ชุดช่างสี	STECON	25/4/2022	31/5/2022	ผ่าน
21	โคมไฟ LED	001	LED-200W	ชุดช่างสี	STECON	25/4/2022	31/5/2022	ผ่าน
21	โคมไฟ LED	2137	LED-200W	ชุดช่างสี	STECON	25/4/2022	31/5/2022	ผ่าน
21	โคมไฟ LED	07	LED-200W	ผรม.ปกาศิต	STECON	25/4/2022	31/5/2022	ผ่าน
21	โคมไฟ LED	08	LED-200W	ผรม.ปกาศิต	STECON	25/4/2022	31/5/2022	ผ่าน
21	โคมไฟ LED	09	LED-200W	ผรม.ปกาศิต	STECON	25/4/2022	31/5/2022	ผ่าน
21	โคมไฟ LED	4066	LED-200W	ชุดวันชัย	STECON	25/4/2022	31/5/2022	ผ่าน
21	โคมไฟ LED	2117	LED-200W	ชุดวันชัย	STECON	25/4/2022	31/5/2022	ผ่าน
21	โคมไฟ LED	2077	LED-200W	ชุดวันชัย	STECON	25/4/2022	31/5/2022	ผ่าน
21	โคมไฟ LED	4077	LED-200W	ชุดวันชัย	STECON	25/4/2022	31/5/2022	ผ่าน
21	โคมไฟ LED	2115	LED-200W	ชุดวันชัย	STECON	25/4/2022	31/5/2022	ผ่าน
21	โคมไฟ LED	5003	LED-200W	ชุดวันชัย	STECON	25/4/2022	31/5/2022	ผ่าน
21	โคมไฟ LED	2116	LED-200W	ชุดวันชัย	STECON	25/4/2022	31/5/2022	ผ่าน

เดือน : พฤษภาคม 2565 / May 2022

ตารางสรุปอุปกรณ์ไฟฟ้าที่ผ่านการตรวจสอบในหน่วยงาน โครงการโรงไฟฟ้าปลวกแดง (J.2524-0-C)

ที่	ประเภทอุปกรณ์ไฟฟ้า	หมายเลขอุปกรณ์	ขนาด	สังกัด/ชุด	บริษัท	วันที่ตรวจสอบ	ตรวจสอบครั้งต่อไป	หมายเหตุ
21	โคมไฟ LED	4037	LED-200W	ชุดวันชัย	STECON	25/4/2022	31/5/2022	ผ่าน
21	โคมไฟ LED	209	LED-200W	ชุดวันชัย	STECON	25/4/2022	31/5/2022	ผ่าน
21	โคมไฟ LED	2114	LED-200W	ชุดวันชัย	STECON	25/4/2022	31/5/2022	ผ่าน
21	โคมไฟ LED	4051	LED-200W	GT-1	STECON	25/4/2022	31/5/2022	ผ่าน
21	โคมไฟ LED	4040	LED-200W	GT-1	STECON	25/4/2022	31/5/2022	ผ่าน
21	โคมไฟ LED	4081	LED-200W	GT-1	STECON	25/4/2022	31/5/2022	ผ่าน
21	โคมไฟ LED	4020	LED-200W	GT-1	STECON	25/4/2022	31/5/2022	ผ่าน
21	โคมไฟ LED	01	LED-200W	SHOP M/C	STECON	25/4/2022	31/5/2022	ผ่าน
21	โคมไฟ LED	02	LED-200W	SHOP M/C	STECON	25/4/2022	31/5/2022	ผ่าน
21	โคมไฟ LED	03	LED-200W	SHOP M/C	STECON	25/4/2022	31/5/2022	ผ่าน
21	โคมไฟ LED	04	LED-200W	SHOP M/C	STECON	25/4/2022	31/5/2022	ผ่าน
21	โคมไฟ LED	05	LED-200W	SHOP M/C	STECON	25/4/2022	31/5/2022	ผ่าน
21	โคมไฟ LED	03	LED-200W	ผรม.สุจิน	STECON	25/4/2022	31/5/2022	ผ่าน
21	โคมไฟ LED	146	LED-200W	JRW	STECON	25/4/2022	31/5/2022	ผ่าน
21	โคมไฟ LED	147	LED-200W	JRW	STECON	25/4/2022	31/5/2022	ผ่าน
21	โคมไฟ LED	148	LED-200W	JRW	STECON	25/4/2022	31/5/2022	ผ่าน
21	โคมไฟ LED	149	LED-200W	JRW	STECON	25/4/2022	31/5/2022	ผ่าน
21	โคมไฟ LED	150	LED-200W	JRW	STECON	25/4/2022	31/5/2022	ผ่าน
21	โคมไฟ LED	69	LED-200W	บ่อล่าง	STECON	25/4/2022	31/5/2022	ผ่าน
21	โคมไฟ LED	70	LED-200W	บ่อล่าง	STECON	25/4/2022	31/5/2022	ผ่าน
21	โคมไฟ LED	147	LED-200W	ชุดวิทูล	STECON	25/4/2022	31/5/2022	ผ่าน

เดือน : พฤษภาคม 2565 / May 2022

ตารางสรุปอุปกรณ์ไฟฟ้าที่ผ่านการตรวจสอบในหน่วยงาน โครงการโรงไฟฟ้าปลวกแดง (J.2524-0-C)

ที่	ประเภทอุปกรณ์ไฟฟ้า	หมายเลขอุปกรณ์	ขนาด	สังกัด/ชุด	บริษัท	วันที่ตรวจสอบ	ตรวจสอบครั้งต่อไป	หมายเหตุ
21	โคมไฟ LED	4040	LED-200W	Block 1	STECON	25/4/2022	31/5/2022	ผ่าน
21	โคมไฟ LED	4051	LED-200W	Block 2	STECON	25/4/2022	31/5/2022	ผ่าน
21	โคมไฟ LED	4028	LED-200W	Block 3	STECON	25/4/2022	31/5/2022	ผ่าน
21	โคมไฟ LED	4081	LED-200W	Block 4	STECON	25/4/2022	31/5/2022	ผ่าน
21	โคมไฟ LED	37	LED-200W	ชุดนที	STECON	25/4/2022	31/5/2022	ผ่าน
21	โคมไฟ LED	01	LED-200W	ชุดนที	STECON	25/4/2022	31/5/2022	ผ่าน
21	โคมไฟ LED	02	LED-200W	ชุดนที	STECON	25/4/2022	31/5/2022	ผ่าน
21	โคมไฟ LED	79	LED-200W	ชุดจิรศักดิ์	STECON	25/4/2022	31/5/2022	ผ่าน
21	โคมไฟ LED	73	LED-200W	ชุดจิรศักดิ์	STECON	25/4/2022	31/5/2022	ผ่าน
21	โคมไฟ LED	22	LED-200W	GIS	STECON	25/4/2022	31/5/2022	ผ่าน
21	โคมไฟ LED	2046	LED-200W	GIS	STECON	25/4/2022	31/5/2022	ผ่าน
21	โคมไฟ LED	2016	LED-200W	ชุดอำนาจ	STECON	25/4/2022	31/5/2022	ผ่าน
21	โคมไฟ LED	4070	LED-200W	ชุดอำนาจ	STECON	25/4/2022	31/5/2022	ผ่าน
21	โคมไฟ LED	21104071	LED-200W	ชุดอำนาจ	STECON	25/4/2022	31/5/2022	ผ่าน
21	โคมไฟ LED	4005	LED-200W	ชุดอำนาจ	STECON	25/4/2022	31/5/2022	ผ่าน
21	โคมไฟ LED	01	LED-200W	ผรม.อุเทน	STECON	25/4/2022	31/5/2022	ผ่าน
21	โคมไฟ LED	02	LED-200W	ผรม.อุเทน	STECON	25/4/2022	31/5/2022	ผ่าน
21	โคมไฟ LED	03	LED-200W	ผรม.อุเทน	STECON	25/4/2022	31/5/2022	ผ่าน
21	โคมไฟ LED	22	LED-200W	ชุดมนัส	STECON	25/4/2022	31/5/2022	ผ่าน
21	โคมไฟ LED	2046	LED-200W	ชุดมนัส	STECON	25/4/2022	31/5/2022	ผ่าน
21	โคมไฟ LED	158	LED-200W	ช.ศักดา	STECON	25/4/2022	31/5/2022	ผ่าน

เดือน : พฤษภาคม 2565 / May 2022

ตารางสรุปอุปกรณ์ไฟฟ้าที่ผ่านการตรวจสอบในหน่วยงาน โครงการโรงไฟฟ้าปลวกแดง (J.2524-0-C)

ที่	ประเภทอุปกรณ์ไฟฟ้า	หมายเลขอุปกรณ์	ขนาด	สังกัด/ชุด	บริษัท	วันที่ตรวจสอบ	ตรวจสอบครั้งต่อไป	หมายเหตุ
21	โคมไฟ LED	300	LED-200W	ช.วัชระ	STECON	25/4/2022	31/5/2022	ผ่าน
21	โคมไฟ LED	007	LED-200W	ช.ชีระโชติ	STECON	25/4/2022	31/5/2022	ผ่าน
21	โคมไฟ LED	2035	LED-200W	ช.อมร	STECON	25/4/2022	31/5/2022	ผ่าน
21	โคมไฟ LED	163	LED-200W	เกรียงไกร	STECON	25/4/2022	31/5/2022	ผ่าน
21	โคมไฟ LED	142	LED-200W	เอกชัย	STECON	25/4/2022	31/5/2022	ผ่าน
21	โคมไฟ LED	137	LED-200W	นิพนธ์	STECON	25/4/2022	31/5/2022	ผ่าน
21	โคมไฟ LED	159	LED-200W	ณรงค์	STECON	25/4/2022	31/5/2022	ผ่าน
21	โคมไฟ LED	161	LED-200W	ประเวิง	STECON	25/4/2022	31/5/2022	ผ่าน
21	โคมไฟ LED	2103	LED-200W	เด่น	STECON	25/4/2022	31/5/2022	ผ่าน
21	โคมไฟ LED	253	LED-200W	สังคม	STECON	25/4/2022	31/5/2022	ผ่าน
21	โคมไฟ LED	145	LED-200W	วิรุต	STECON	25/4/2022	31/5/2022	ผ่าน
21	โคมไฟ LED	123	LED-200W	ศิริพงษ์	STECON	25/4/2022	31/5/2022	ผ่าน
21	โคมไฟ LED	117	LED-200W	ธวัช	STECON	25/4/2022	31/5/2022	ผ่าน
21	โคมไฟ LED	121	LED-200W	ภากร	STECON	25/4/2022	31/5/2022	ผ่าน
21	โคมไฟ LED	119	LED-200W	รังสันต์	STECON	25/4/2022	31/5/2022	ผ่าน
21	โคมไฟ LED	2019	LED-200W	ชูศักดิ์	STECON	25/4/2022	31/5/2022	ผ่าน
21	โคมไฟ LED	118	LED-200W	คนึง	STECON	25/4/2022	31/5/2022	ผ่าน
21	โคมไฟ LED	231	LED-200W	วิโรจน์	STECON	25/4/2022	31/5/2022	ผ่าน
21	โคมไฟ LED	156	LED-200W	คำมี	STECON	25/4/2022	31/5/2022	ผ่าน
21	โคมไฟ LED	4044	LED-200W	บุญยืน	STECON	25/4/2022	31/5/2022	ผ่าน
21	โคมไฟ LED	130	LED-200W	ชุดประสบพร	STECON	25/4/2022	31/5/2022	ผ่าน

เดือน : พฤษภาคม 2565 / May 2022

ตารางสรุปอุปกรณ์ไฟฟ้าที่ผ่านการตรวจสอบในหน่วยงาน โครงการโรงไฟฟ้าปลวกแดง (J.2524-0-C)

ที่	ประเภทอุปกรณ์ไฟฟ้า	หมายเลขอุปกรณ์	ขนาด	สังกัด/ชุด	บริษัท	วันที่ตรวจสอบ	ตรวจสอบครั้งต่อไป	หมายเหตุ
21	โคมไฟ LED	114	LED-200W	SHOP M/C	STECON	25/4/2022	31/5/2022	ผ่าน
21	โคมไฟ LED	115	LED-200W	SHOP M/C	STECON	25/4/2022	31/5/2022	ผ่าน
21	โคมไฟ LED	69	LED-200W	เรืองศิลป์	STECON	25/4/2022	31/5/2022	ผ่าน
21	โคมไฟ LED	70	LED-200W	เรืองศิลป์	STECON	25/4/2022	31/5/2022	ผ่าน
21	โคมไฟ LED	001	LED-200W	MSN	STECON	25/4/2022	31/5/2022	ผ่าน
21	โคมไฟ LED	002	LED-200W	MSN	STECON	25/4/2022	31/5/2022	ผ่าน
21	โคมไฟ LED	003	LED-200W	MSN	STECON	25/4/2022	31/5/2022	ผ่าน
21	โคมไฟ LED	401	LED-200W	ชุดบุญช่วย	STECON	25/4/2022	31/5/2022	ผ่าน
21	โคมไฟ LED	64	LED-200W	ชุดเทิดศักดิ์	STECON	25/4/2022	31/5/2022	ผ่าน
21	โคมไฟ LED	61	LED-200W	ชุดเทิดศักดิ์	STECON	25/4/2022	31/5/2022	ผ่าน
21	โคมไฟ LED	62	LED-200W	ชุดเทิดศักดิ์	STECON	25/4/2022	31/5/2022	ผ่าน
21	โคมไฟ LED	63	LED-200W	ชุดเทิดศักดิ์	STECON	25/4/2022	31/5/2022	ผ่าน
21	โคมไฟ LED	2016	LED-200W	HRSG	STECON	25/4/2022	31/5/2022	ผ่าน
21	โคมไฟ LED	4070	LED-200W	HRSG	STECON	25/4/2022	31/5/2022	ผ่าน
21	โคมไฟ LED	2110	LED-200W	HRSG	STECON	25/4/2022	31/5/2022	ผ่าน
21	โคมไฟ LED	4071	LED-200W	HRSG	STECON	25/4/2022	31/5/2022	ผ่าน
21	โคมไฟ LED	4005	LED-200W	HRSG	STECON	25/4/2022	31/5/2022	ผ่าน
21	โคมไฟ LED	2063	LED-200W	HRSG	STECON	25/4/2022	31/5/2022	ผ่าน
21	โคมไฟ LED	2143	LED-200W	HRSG	STECON	25/4/2022	31/5/2022	ผ่าน
21	โคมไฟ LED	2136	LED-200W	HRSG	STECON	25/4/2022	31/5/2022	ผ่าน
21	โคมไฟ LED	149	LED-200W	HRSG	STECON	25/4/2022	31/5/2022	ผ่าน

บริษัท ซิโน-ไทย เอ็นจีเนียริ่ง แอนด์ คอนสตรักชั่น จำกัด (มหาชน) J.2524-0-C/SF82-018 : 01/02/63
SINO-THAI ENGINEERING & CONSTRUCTION PUBLIC COMPANY LIMITED

เดือน : พฤษภาคม 2565 / May 2022

ตารางสรุปอุปกรณ์ไฟฟ้าที่ผ่านการตรวจสอบในหน่วยงาน โครงการโรงไฟฟ้าปลวกแดง (J.2524-0-C)

ที่	ประเภทอุปกรณ์ไฟฟ้า	หมายเลขอุปกรณ์	ขนาด	สังกัด/ชุด	บริษัท	วันที่ตรวจสอบ	ตรวจสอบครั้งต่อไป	หมายเหตุ
21	โคมไฟ LED	2070	LED-200W	HRSG	STECON	25/4/2022	31/5/2022	ผ่าน
21	โคมไฟ LED	2107	LED-200W	HRSG	STECON	25/4/2022	31/5/2022	ผ่าน
21	โคมไฟ LED	150	LED-200W	HRSG	STECON	25/4/2022	31/5/2022	ผ่าน
21	โคมไฟ LED	151	LED-200W	HRSG	STECON	25/4/2022	31/5/2022	ผ่าน
21	โคมไฟ LED	01	LED-200W	HRSG	STECON	25/4/2022	31/5/2022	ผ่าน
21	โคมไฟ LED	02	LED-200W	HRSG	STECON	25/4/2022	31/5/2022	ผ่าน
21	โคมไฟ LED	2	LED-200W	โซน4	STECON	25/4/2022	31/5/2022	ผ่าน
21	โคมไฟ LED	128	LED-200W	โซน4	STECON	25/4/2022	31/5/2022	ผ่าน
21	โคมไฟ LED	129	LED-200W	โซน4	STECON	25/4/2022	31/5/2022	ผ่าน
21	โคมไฟ LED	33	LED-200W	สไตร์กลาง	STECON	25/4/2022	31/5/2022	ผ่าน
21	โคมไฟ LED	16	LED-200W	สไตร์กลาง	STECON	25/4/2022	31/5/2022	ผ่าน
21	โคมไฟ LED	24	LED-200W	สไตร์กลาง	STECON	25/4/2022	31/5/2022	ผ่าน
21	โคมไฟ LED	05	LED-200W	สไตร์กลาง	STECON	25/4/2022	31/5/2022	ผ่าน
21	โคมไฟ LED	64	LED-200W	สไตร์กลาง	STECON	25/4/2022	31/5/2022	ผ่าน
21	โคมไฟ LED	62	LED-200W	สไตร์กลาง	STECON	25/4/2022	31/5/2022	ผ่าน
21	โคมไฟ LED	63	LED-200W	สไตร์กลาง	STECON	25/4/2022	31/5/2022	ผ่าน
21	โคมไฟ LED	65	LED-200W	สไตร์กลาง	STECON	25/4/2022	31/5/2022	ผ่าน
21	โคมไฟ LED	79	LED-200W	ผรม.จิรศักดิ์	STECON	25/4/2022	31/5/2022	ผ่าน
21	โคมไฟ LED	73	LED-200W	ผรม.จิรศักดิ์	STECON	25/4/2022	31/5/2022	ผ่าน
21	โคมไฟ LED	079	LED-200W	สมศักดิ์	STECON	25/4/2022	31/5/2022	ผ่าน
21	โคมไฟ LED	080	LED-200W	สมศักดิ์	STECON	25/4/2022	31/5/2022	ผ่าน

บริษัท ซิโน-ไทย เอ็นจีเนียริ่ง แอนด์ คอนสตรักชั่น จำกัด (มหาชน) J.2524-0-C/SF82-018 : 01/02/63
SINO-THAI ENGINEERING & CONSTRUCTION PUBLIC COMPANY LIMITED

เดือน : พฤษภาคม 2565 / May 2022

ตารางสรุปอุปกรณ์ไฟฟ้าที่ผ่านการตรวจสอบในหน่วยงาน โครงการโรงไฟฟ้าปลวกแดง (J.2524-0-C)

ที่	ประเภทอุปกรณ์ไฟฟ้า	หมายเลขอุปกรณ์	ขนาด	สังกัด/ชุด	บริษัท	วันที่ตรวจสอบ	ตรวจสอบครั้งต่อไป	หมายเหตุ
21	โคมไฟ LED	2059	LED-200W	ชุดมนัส	STECON	25/4/2022	31/5/2022	ผ่าน
21	โคมไฟ LED	22	LED-200W	ชุดมนัส	STECON	25/4/2022	31/5/2022	ผ่าน
21	โคมไฟ LED	200	LED-200W	ผรม.อนุชิต	STECON	25/4/2022	31/5/2022	ผ่าน
21	โคมไฟ LED	99	LED-200W	ผรม.อนุชิต	STECON	25/4/2022	31/5/2022	ผ่าน
21	โคมไฟ LED	32	LED-200W	ชุดสุจี	STECON	25/4/2022	31/5/2022	ผ่าน
21	โคมไฟ LED	53	LED-200W	ชุดสุจี	STECON	25/4/2022	31/5/2022	ผ่าน
21	โคมไฟ LED	26	LED-200W	ชุดสุจี	STECON	25/4/2022	31/5/2022	ผ่าน
21	โคมไฟ LED	30	LED-200W	ชุดสุจี	STECON	25/4/2022	31/5/2022	ผ่าน
21	โคมไฟ LED	51	LED-200W	ชุดสมศรี	STECON	25/4/2022	31/5/2022	ผ่าน
21	โคมไฟ LED	55	LED-200W	ชุดสมศรี	STECON	25/4/2022	31/5/2022	ผ่าน
21	โคมไฟ LED	72	LED-200W	ชุดวิรัตน์ชัย	STECON	25/4/2022	31/5/2022	ผ่าน
21	โคมไฟ LED	71	-	ชุดวิรัตน์ชัย	STECON	25/4/2022	31/5/2022	ผ่าน
21	โคมไฟ LED	126	LED-200W	ชุดวะสันต์	STECON	25/4/2022	31/5/2022	ผ่าน
21	โคมไฟ LED	128	LED-200W	ชุดวะสันต์	STECON	25/4/2022	31/5/2022	ผ่าน
21	โคมไฟ LED	77	LED-200W	ชุดวะสันต์	STECON	25/4/2022	31/5/2022	ผ่าน
21	โคมไฟ LED	76	LED-200W	ชุดวะสันต์	STECON	25/4/2022	31/5/2022	ผ่าน
21	โคมไฟ LED	4043	LED-200W	ชุดจักรพงษ์	STECON	25/4/2022	31/5/2022	ผ่าน
21	โคมไฟ LED	2110	LED-200W	ชุดจักรพงษ์	STECON	25/4/2022	31/5/2022	ผ่าน
21	โคมไฟ LED	2063	LED-200W	ชุดจักรพงษ์	STECON	25/4/2022	31/5/2022	ผ่าน
21	โคมไฟ LED	2142	LED-200W	ชุดจักรพงษ์	STECON	25/4/2022	31/5/2022	ผ่าน
21	โคมไฟ LED	2107	LED-200W	ชุดจักรพงษ์	STECON	25/4/2022	31/5/2022	ผ่าน

บริษัท ซิโน-ไทย เอ็นจีเนียริ่ง แอนด์ คอนสตรักชั่น จำกัด (มหาชน) J.2524-0-C/SF82-018 : 01/02/63
SINO-THAI ENGINEERING & CONSTRUCTION PUBLIC COMPANY LIMITED

เดือน : พฤษภาคม 2565 / May 2022

ตารางสรุปอุปกรณ์ไฟฟ้าที่ผ่านการตรวจสอบในหน่วยงาน โครงการโรงไฟฟ้าปลวกแดง (J.2524-0-C)

ที่	ประเภทอุปกรณ์ไฟฟ้า	หมายเลขอุปกรณ์	ขนาด	สังกัด/ชุด	บริษัท	วันที่ตรวจสอบ	ตรวจสอบครั้งต่อไป	หมายเหตุ
21	โคมไฟ LED	73	LED-200W	ผรม.จิรศักดิ์	STECON	25/4/2022	31/5/2022	ผ่าน
21	โคมไฟ LED	79	LED-200W	ผรม.จิรศักดิ์	STECON	25/4/2022	31/5/2022	ผ่าน
21	โคมไฟ LED	92	LED-200W	ชุดไพฑูรย์	STECON	25/4/2022	31/5/2022	ผ่าน
21	โคมไฟ LED	001	LED-200W	ผรม.ชาติชาย	STECON	25/4/2022	31/5/2022	ผ่าน
21	โคมไฟ LED	002	LED-200W	ผรม.ชาติชาย	STECON	25/4/2022	31/5/2022	ผ่าน
21	โคมไฟ LED	57	LED-200W	ผรม.วิเชียร	STECON	25/4/2022	31/5/2022	ผ่าน
21	โคมไฟ LED	58	LED-200W	ผรม.วิเชียร	STECON	25/4/2022	31/5/2022	ผ่าน
21	โคมไฟ LED	104	LED-200W	ชุดสันติสุข	STECON	25/4/2022	31/5/2022	ผ่าน
21	โคมไฟ LED	109	LED-200W	ชุดอาทิตย์	STECON	25/4/2022	31/5/2022	ผ่าน
21	โคมไฟ LED	108	LED-200W	ชุดสำเนียง	STECON	25/4/2022	31/5/2022	ผ่าน
21	โคมไฟ LED	006	LED-200W	ผรม.AK&PT	STECON	25/4/2022	31/5/2022	ผ่าน
21	โคมไฟ LED	007	LED-200W	ผรม.AK&PT	STECON	25/4/2022	31/5/2022	ผ่าน
21	โคมไฟ LED	008	LED-200W	ผรม.AK&PT	STECON	25/4/2022	31/5/2022	ผ่าน
21	โคมไฟ LED	009	LED-200W	ผรม.AK&PT	STECON	25/4/2022	31/5/2022	ผ่าน
21	โคมไฟ LED	010	LED-200W	ผรม.AK&PT	STECON	25/4/2022	31/5/2022	ผ่าน
21	โคมไฟ LED	011	LED-200W	ผรม.AK&PT	STECON	25/4/2022	31/5/2022	ผ่าน
21	โคมไฟ LED	012	LED-200W	ผรม.AK&PT	STECON	25/4/2022	31/5/2022	ผ่าน
21	โคมไฟ LED	013	LED-200W	ผรม.AK&PT	STECON	25/4/2022	31/5/2022	ผ่าน
21	โคมไฟ LED	014	LED-200W	ผรม.AK&PT	STECON	25/4/2022	31/5/2022	ผ่าน
21	โคมไฟ LED	015	LED-200W	ผรม.AK&PT	STECON	25/4/2022	31/5/2022	ผ่าน
21	โคมไฟ LED	016	LED-200W	ผรม.AK&PT	STECON	25/4/2022	31/5/2022	ผ่าน

เดือน : พฤษภาคม 2565 / May 2022

ตารางสรุปอุปกรณ์ไฟฟ้าที่ผ่านการตรวจสอบในหน่วยงาน โครงการโรงไฟฟ้าปลวกแดง (J.2524-0-C)

ที่	ประเภทอุปกรณ์ไฟฟ้า	หมายเลขอุปกรณ์	ขนาด	สังกัด/ชุด	บริษัท	วันที่ตรวจสอบ	ตรวจสอบครั้งต่อไป	หมายเหตุ
21	โคมไฟ LED	017	LED-200W	ผรม.AK&PT	STECON	25/4/2022	31/5/2022	ผ่าน
21	โคมไฟ LED	018	LED-200W	ผรม.AK&PT	STECON	25/4/2022	31/5/2022	ผ่าน
21	โคมไฟ LED	019	LED-200W	ผรม.AK&PT	STECON	25/4/2022	31/5/2022	ผ่าน
21	โคมไฟ LED	020	LED-200W	ผรม.AK&PT	STECON	25/4/2022	31/5/2022	ผ่าน
21	โคมไฟ LED	021	LED-200W	ผรม.AK&PT	STECON	25/4/2022	31/5/2022	ผ่าน
21	โคมไฟ LED	022	LED-200W	ผรม.AK&PT	STECON	25/4/2022	31/5/2022	ผ่าน
21	โคมไฟ LED	023	LED-200W	ผรม.AK&PT	STECON	25/4/2022	31/5/2022	ผ่าน
21	โคมไฟ LED	024	LED-200W	ผรม.AK&PT	STECON	25/4/2022	31/5/2022	ผ่าน
21	โคมไฟ LED	025	LED-200W	ผรม.AK&PT	STECON	25/4/2022	31/5/2022	ผ่าน
21	โคมไฟ LED	037	LED-200W	ผรม.JRW	STECON	25/4/2022	31/5/2022	ผ่าน
21	โคมไฟ LED	038	LED-200W	ผรม.JRW	STECON	25/4/2022	31/5/2022	ผ่าน
21	โคมไฟ LED	039	LED-200W	ผรม.JRW	STECON	25/4/2022	31/5/2022	ผ่าน
21	โคมไฟ LED	040	LED-200W	ผรม.JRW	STECON	25/4/2022	31/5/2022	ผ่าน
21	โคมไฟ LED	59	LED-200W	ผรม.ประเสริฐ	STECON	25/4/2022	31/5/2022	ผ่าน
21	โคมไฟ LED	60	LED-200W	ผรม.ประเสริฐ	STECON	25/4/2022	31/5/2022	ผ่าน
21	โคมไฟ LED	36	LED-200W	โรงเหล็ก	STECON	25/4/2022	31/5/2022	ผ่าน
21	โคมไฟ LED	17	LED-200W	โรงเหล็ก	STECON	25/4/2022	31/5/2022	ผ่าน
21	โคมไฟ LED	01	LED-200W	ผรม.อุวมินทร์	STECON	25/4/2022	31/5/2022	ผ่าน
21	โคมไฟ LED	02	LED-200W	ผรม.อุวมินทร์	STECON	25/4/2022	31/5/2022	ผ่าน
21	โคมไฟ LED	03	LED-200W	ผรม.อุวมินทร์	STECON	25/4/2022	31/5/2022	ผ่าน
21	โคมไฟ LED	04	LED-200W	ผรม.อุวมินทร์	STECON	25/4/2022	31/5/2022	ผ่าน

เดือน : พฤษภาคม 2565 / May 2022

ตารางสรุปอุปกรณ์ไฟฟ้าที่ผ่านการตรวจสอบในหน่วยงาน โครงการโรงไฟฟ้าปลวกแดง (J.2524-0-C)

ที่	ประเภทอุปกรณ์ไฟฟ้า	หมายเลขอุปกรณ์	ขนาด	สังกัด/ชุด	บริษัท	วันที่ตรวจสอบ	ตรวจสอบครั้งต่อไป	หมายเหตุ
21	โคมไฟ LED	90	LED-200W	ผรม.ทองพูล	STECON	25/4/2022	31/5/2022	ผ่าน
21	โคมไฟ LED	89	LED-200W	ผรม.ทองพูล	STECON	25/4/2022	31/5/2022	ผ่าน
21	โคมไฟ LED	88	LED-200W	ผรม.ทองพูล	STECON	25/4/2022	31/5/2022	ผ่าน
21	โคมไฟ LED	19	LED-200W	ผรม.บุญมี	STECON	25/4/2022	31/5/2022	ผ่าน
21	โคมไฟ LED	012	LED-200W	ชุดสุริน	STECON	25/4/2022	31/5/2022	ผ่าน
21	โคมไฟ LED	009	LED-200W	ชุดสุริน	STECON	25/4/2022	31/5/2022	ผ่าน
21	โคมไฟ LED	40	LED-200W	ชุดวุฒิชัย	STECON	25/4/2022	31/5/2022	ผ่าน
21	โคมไฟ LED	102	LED-200W	ผรม.เรวดี	STECON	25/4/2022	31/5/2022	ผ่าน
21	โคมไฟ LED	101	LED-200W	ผรม.เรวดี	STECON	25/4/2022	31/5/2022	ผ่าน
21	โคมไฟ LED	19	LED-200W	ผรม.ดำเกิง	STECON	25/4/2022	31/5/2022	ผ่าน
21	โคมไฟ LED	25	LED-200W	ผรม.ดำเกิง	STECON	25/4/2022	31/5/2022	ผ่าน
21	โคมไฟ LED	66	LED-200W	ผรม.กาลภูมิ	STECON	25/4/2022	31/5/2022	ผ่าน
21	โคมไฟ LED	67	LED-200W	ผรม.กาลภูมิ	STECON	25/4/2022	31/5/2022	ผ่าน
21	โคมไฟ LED	84	LED-200W	ผรม.บัวลอย	STECON	25/4/2022	31/5/2022	ผ่าน
21	โคมไฟ LED	85	LED-200W	ผรม.บัวลอย	STECON	25/4/2022	31/5/2022	ผ่าน
21	โคมไฟ LED	43	LED-200W	ชุดจิรายุ	STECON	25/4/2022	31/5/2022	ผ่าน
21	โคมไฟ LED	44	LED-200W	ชุดจิรายุ	STECON	25/4/2022	31/5/2022	ผ่าน
21	โคมไฟ LED	014	LED-200W	ผรม.PJR	STECON	25/4/2022	31/5/2022	ผ่าน
21	โคมไฟ LED	015	LED-200W	ผรม.PJR	STECON	25/4/2022	31/5/2022	ผ่าน
21	โคมไฟ LED	010	LED-200W	ผรม.PJR	STECON	25/4/2022	31/5/2022	ผ่าน
21	โคมไฟ LED	011	LED-200W	ผรม.PJR	STECON	25/4/2022	31/5/2022	ผ่าน

เดือน : พฤษภาคม 2565 / May 2022

ตารางสรุปอุปกรณ์ไฟฟ้าที่ผ่านการตรวจสอบในหน่วยงาน โครงการโรงไฟฟ้าปลวกแดง (J.2524-0-C)

ที่	ประเภทอุปกรณ์ไฟฟ้า	หมายเลขอุปกรณ์	ขนาด	สังกัด/ชุด	บริษัท	วันที่ตรวจสอบ	ตรวจสอบครั้งต่อไป	หมายเหตุ
21	โคมไฟ LED	012	LED-200W	ผรม.PJR	STECON	25/4/2022	31/5/2022	ผ่าน
21	โคมไฟ LED	013	LED-200W	ผรม.PJR	STECON	25/4/2022	31/5/2022	ผ่าน
21	โคมไฟ LED	014	LED-200W	ผรม.PJR	STECON	25/4/2022	31/5/2022	ผ่าน
21	โคมไฟ LED	006	LED-200W	ผรม.PJR	STECON	25/4/2022	31/5/2022	ผ่าน
21	โคมไฟ LED	007	LED-200W	ผรม.PJR	STECON	25/4/2022	31/5/2022	ผ่าน
21	โคมไฟ LED	008	LED-200W	ผรม.PJR	STECON	25/4/2022	31/5/2022	ผ่าน
21	โคมไฟ LED	009	LED-200W	ผรม.PJR	STECON	25/4/2022	31/5/2022	ผ่าน
21	โคมไฟ LED	001	LED-200W	ผรม.PJR	STECON	25/4/2022	31/5/2022	ผ่าน
21	โคมไฟ LED	002	LED-200W	ผรม.PJR	STECON	25/4/2022	31/5/2022	ผ่าน
21	โคมไฟ LED	003	LED-200W	ผรม.PJR	STECON	25/4/2022	31/5/2022	ผ่าน
21	โคมไฟ LED	004	LED-200W	ผรม.PJR	STECON	25/4/2022	31/5/2022	ผ่าน
21	โคมไฟ LED	005	LED-200W	ผรม.PJR	STECON	25/4/2022	31/5/2022	ผ่าน
21	โคมไฟ LED	95	LED-200W	ชุดประจน	STECON	25/4/2022	31/5/2022	ผ่าน
21	โคมไฟ LED	105	LED-200W	ชุดสมัย	STECON	25/4/2022	31/5/2022	ผ่าน
21	โคมไฟ LED	110	LED-200W	ชุดวิทวัส	STECON	25/4/2022	31/5/2022	ผ่าน
21	โคมไฟ LED	110	LED-200W	ชุดพิทักษ์	STECON	25/4/2022	31/5/2022	ผ่าน
21	โคมไฟ LED	06	LED-200W	ผรม.ปกาศิต	STECON	25/4/2022	31/5/2022	ผ่าน
21	โคมไฟ LED	08	LED-200W	ผรม.ปกาศิต	STECON	25/4/2022	31/5/2022	ผ่าน
21	โคมไฟ LED	07	LED-200W	ผรม.ปกาศิต	STECON	25/4/2022	31/5/2022	ผ่าน
21	โคมไฟ LED	001	LED-200W	ผรม.อาคม	STECON	25/4/2022	31/5/2022	ผ่าน
21	โคมไฟ LED	002	LED-200W	ผรม.อาคม	STECON	25/4/2022	31/5/2022	ผ่าน

เดือน : พฤษภาคม 2565 / May 2022

ตารางสรุปอุปกรณ์ไฟฟ้าที่ผ่านการตรวจสอบในหน่วยงาน โครงการโรงไฟฟ้าปลวกแดง (J.2524-0-C)

ที่	ประเภทอุปกรณ์ไฟฟ้า	หมายเลขอุปกรณ์	ขนาด	สังกัด/ชุด	บริษัท	วันที่ตรวจสอบ	ตรวจสอบครั้งต่อไป	หมายเหตุ
21	โคมไฟ LED	211	LED-200W	ผรม.ชิดารัตน์	STECON	25/4/2022	31/5/2022	ผ่าน
21	โคมไฟ LED	42	LED-200W	ผรม.ชิดารัตน์	STECON	25/4/2022	31/5/2022	ผ่าน
21	โคมไฟ LED	4003	LED-200W	ชุดธเนศวร	STECON	25/4/2022	31/5/2022	ผ่าน
21	โคมไฟ LED	4010	LED-200W	ชุดธเนศวร	STECON	25/4/2022	31/5/2022	ผ่าน
21	โคมไฟ LED	56	LED-200W	ชุดสาธิต	STECON	25/4/2022	31/5/2022	ผ่าน
21	โคมไฟ LED	75	LED-200W	ชุดสาธิต	STECON	25/4/2022	31/5/2022	ผ่าน
21	โคมไฟ LED	74	LED-200W	ชุดสาธิต	STECON	25/4/2022	31/5/2022	ผ่าน
21	โคมไฟ LED	70	LED-200W	ชุดเรืองศิลป์	STECON	25/4/2022	31/5/2022	ผ่าน
21	โคมไฟ LED	69	LED-200W	ชุดเรืองศิลป์	STECON	25/4/2022	31/5/2022	ผ่าน
21	โคมไฟ LED	20	LED-200W	ชุดคำนูล	STECON	25/4/2022	31/5/2022	ผ่าน
21	โคมไฟ LED	21	LED-200W	ชุดคำนูล	STECON	25/4/2022	31/5/2022	ผ่าน
21	โคมไฟ LED	50	LED-200W	ชุดคำนูล	STECON	25/4/2022	31/5/2022	ผ่าน
21	โคมไฟ LED	11	LED-200W	ผรม.กิตติยา	STECON	25/4/2022	31/5/2022	ผ่าน
21	โคมไฟ LED	12	LED-200W	ผรม.กิตติยา	STECON	25/4/2022	31/5/2022	ผ่าน
21	โคมไฟ LED	13	LED-200W	ผรม.กิตติยา	STECON	25/4/2022	31/5/2022	ผ่าน
21	โคมไฟ LED	14	LED-200W	ผรม.กิตติยา	STECON	25/4/2022	31/5/2022	ผ่าน
21	โคมไฟ LED	15	LED-200W	ผรม.กิตติยา	STECON	25/4/2022	31/5/2022	ผ่าน
21	โคมไฟ LED	01	LED-200W	ชุดอุเทน	STECON	25/4/2022	31/5/2022	ผ่าน
21	โคมไฟ LED	35	LED-200W	ชุดทนง	STECON	25/4/2022	31/5/2022	ผ่าน
21	โคมไฟ LED	34	LED-200W	ชุดทนง	STECON	25/4/2022	31/5/2022	ผ่าน
21	โคมไฟ LED	2000	LED-200W	ชุดทองใส	STECON	25/4/2022	31/5/2022	ผ่าน

เดือน : พฤษภาคม 2565 / May 2022

ตารางสรุปอุปกรณ์ไฟฟ้าที่ผ่านการตรวจสอบในหน่วยงาน โครงการโรงไฟฟ้าปลวกแดง (J.2524-0-C)

ที่	ประเภทอุปกรณ์ไฟฟ้า	หมายเลขอุปกรณ์	ขนาด	สังกัด/ชุด	บริษัท	วันที่ตรวจสอบ	ตรวจสอบครั้งต่อไป	หมายเหตุ
21	โคมไฟ LED	2001	LED-200W	ชุดทองใส	STECON	25/4/2022	31/5/2022	ผ่าน
21	โคมไฟ LED	4070	LED-200W	ชุดอำนาจ	STECON	25/4/2022	31/5/2022	ผ่าน
21	โคมไฟ LED	2070	LED-200W	ชุดอำนาจ	STECON	25/4/2022	31/5/2022	ผ่าน
21	โคมไฟ LED	2061	LED-200W	ชุดอำนาจ	STECON	25/4/2022	31/5/2022	ผ่าน
21	โคมไฟ LED	4071	LED-200W	ชุดอำนาจ	STECON	25/4/2022	31/5/2022	ผ่าน
21	โคมไฟ LED	4005	LED-200W	ชุดอำนาจ	STECON	25/4/2022	31/5/2022	ผ่าน
21	โคมไฟ LED	079	LED-200W	ผรม.สมศักดิ์ ศิลถูก	STECON	25/4/2022	31/5/2022	ผ่าน
21	โคมไฟ LED	080	LED-200W	ผรม.สมศักดิ์ ศิลถูก	STECON	25/4/2022	31/5/2022	ผ่าน
21	โคมไฟ LED	78	LED-200W	ผรม.สมศักดิ์ ศิลถูก	STECON	25/4/2022	31/5/2022	ผ่าน
21	โคมไฟ LED	01	LED-200W	ผรม.สมศักดิ์ ศิลถูก	STECON	25/4/2022	31/5/2022	ผ่าน
21	โคมไฟ LED	037	LED-200W	ผรม.JRW	STECON	25/4/2022	31/5/2022	ผ่าน
21	โคมไฟ LED	038	LED-200W	ผรม.JRW	STECON	25/4/2022	31/5/2022	ผ่าน
21	โคมไฟ LED	039	LED-200W	ผรม.JRW	STECON	25/4/2022	31/5/2022	ผ่าน
21	โคมไฟ LED	040	LED-200W	ผรม.JRW	STECON	25/4/2022	31/5/2022	ผ่าน
21	โคมไฟ LED	83	LED-200W	ชุดณรงค์วัฒน์	STECON	25/4/2022	31/5/2022	ผ่าน
21	โคมไฟ LED	89	LED-200W	ชุดณรงค์วัฒน์	STECON	25/4/2022	31/5/2022	ผ่าน
21	โคมไฟ LED	48	LED-200W	ผรม.ประนอม	STECON	25/4/2022	31/5/2022	ผ่าน
21	โคมไฟ LED	49	LED-200W	ผรม.ประนอม	STECON	25/4/2022	31/5/2022	ผ่าน
21	โคมไฟ LED	2072	LED-200W	ชุดบุญจันทร์	STECON	25/4/2022	31/5/2022	ผ่าน
21	โคมไฟ LED	2069	LED-200W	ชุดบุญจันทร์	STECON	25/4/2022	31/5/2022	ผ่าน
21	โคมไฟ LED	012	LED-200W	ผรม.AK & PT	STECON	25/4/2022	31/5/2022	ผ่าน

บริษัท ซิโน-ไทย เอ็นจีเนียริ่ง แอนด์ คอนสตรักชั่น จำกัด (มหาชน)
SINO-THAI ENGINEERING & CONSTRUCTION PUBLIC COMPANY LIMITED
J.2524-0-C/SF82-018 : 01/02/63

เดือน : พฤษภาคม 2565 / May 2022

ตารางสรุปอุปกรณ์ไฟฟ้าที่ผ่านการตรวจสอบในหน่วยงาน โครงการโรงไฟฟ้าปลวกแดง (J.2524-0-C)

ที่	ประเภทอุปกรณ์ไฟฟ้า	หมายเลขอุปกรณ์	ขนาด	สังกัด/ชุด	บริษัท	วันที่ตรวจสอบ	ตรวจสอบครั้งต่อไป	หมายเหตุ
21	โคมไฟ LED	015	LED-200W	ผรม.AK & PT	STECON	25/4/2022	31/5/2022	ผ่าน
21	โคมไฟ LED	016	LED-200W	ผรม.AK & PT	STECON	25/4/2022	31/5/2022	ผ่าน
21	โคมไฟ LED	017	LED-200W	ผรม.AK & PT	STECON	25/4/2022	31/5/2022	ผ่าน
21	โคมไฟ LED	018	LED-200W	ผรม.AK & PT	STECON	25/4/2022	31/5/2022	ผ่าน
21	โคมไฟ LED	019	LED-200W	ผรม.AK & PT	STECON	25/4/2022	31/5/2022	ผ่าน
21	โคมไฟ LED	020	LED-200W	ผรม.AK & PT	STECON	25/4/2022	31/5/2022	ผ่าน
รวม	300	รายการ						

บริษัท ซิโน-ไทย เอ็นจีเนียริ่ง แอนด์ คอนสตรักชั่น จำกัด (มหาชน)
SINO-THAI ENGINEERING & CONSTRUCTION PUBLIC COMPANY LIMITED
J.2524-0-C/SF82-018 : 01/02/63

เดือน : พฤษภาคม 2565 / May 2022

ตารางสรุปอุปกรณ์ไฟฟ้าที่ผ่านการตรวจสอบในหน่วยงาน โครงการโรงไฟฟ้าปลวกแดง (J.2524-0-C)

ที่	ประเภทอุปกรณ์ไฟฟ้า	หมายเลขอุปกรณ์	ขนาด	สังกัด/ชุด	บริษัท	วันที่ตรวจสอบ	ตรวจสอบครั้งต่อไป	หมายเหตุ
22	เครื่องเป่าลมร้อนไฟฟ้า	011	-	ชุดสมศักดิ์	STECON	25/4/2022	31/5/2022	ผ่าน
22	เครื่องเป่าลมร้อนไฟฟ้า	012	-	ชุดสมศักดิ์	STECON	25/4/2022	31/5/2022	ผ่าน
22	เครื่องเป่าลมร้อนไฟฟ้า	2104001	-	ชุดทิตศักดิ์	STECON	25/4/2022	31/5/2022	ผ่าน
22	เครื่องเป่าลมร้อนไฟฟ้า	120165	-	ชุดทักษิณ	STECON	25/4/2022	31/5/2022	ผ่าน
22	เครื่องเป่าลมร้อนไฟฟ้า	127290	-	ชุดทักษิณ	STECON	25/4/2022	31/5/2022	ผ่าน
22	เครื่องเป่าลมร้อนไฟฟ้า	120166	-	ชุดทักษิณ	STECON	25/4/2022	31/5/2022	ผ่าน
22	เครื่องเป่าลมร้อนไฟฟ้า	120163	-	ชุดทักษิณ	STECON	25/4/2022	31/5/2022	ผ่าน
รวม	7	รายการ						

บริษัท ซิโน-ไทย เอ็นจีเนียริ่ง แอนด์ คอนสตรักชั่น จำกัด (มหาชน)
SINO-THAI ENGINEERING & CONSTRUCTION PUBLIC COMPANY LIMITED
J.2524-0-C/SF82-018 : 01/02/63

เดือน : พฤษภาคม 2565 / May 2022

ตารางสรุปอุปกรณ์ไฟฟ้าที่ผ่านการตรวจสอบในหน่วยงาน โครงการโรงไฟฟ้าปลวกแดง (J.2524-0-C)

ที่	ประเภทอุปกรณ์ไฟฟ้า	หมายเลขอุปกรณ์	ขนาด	สังกัด/ชุด	บริษัท	วันที่ตรวจสอบ	ตรวจสอบครั้งต่อไป	หมายเหตุ
23	เครื่องจั๊กซอไฟฟ้า	01	-	ผรม.อุเทน	STECON	25/4/2022	31/5/2022	ผ่าน
23	เครื่องจั๊กซอไฟฟ้า	431	-	สุวัฒน์	STECON	25/4/2022	31/5/2022	ผ่าน
23	เครื่องจั๊กซอไฟฟ้า	001	-	ผรม.AK&PT	STECON	25/4/2022	31/5/2022	ผ่าน
23	เครื่องจั๊กซอไฟฟ้า	001	-	ผรม.PJR	STECON	25/4/2022	31/5/2022	ผ่าน
23	เครื่องจั๊กซอไฟฟ้า	002	-	ผรม.PJR	STECON	25/4/2022	31/5/2022	ผ่าน
23	เครื่องจั๊กซอไฟฟ้า	970202	-	ชุดคำนูล	STECON	25/4/2022	31/5/2022	ผ่าน
23	เครื่องจั๊กซอไฟฟ้า	08	-	ผรม.กิตติยา	STECON	25/4/2022	31/5/2022	ผ่าน
23	เครื่องจั๊กซอไฟฟ้า	01	-	ชุดอุเทน	STECON	25/4/2022	31/5/2022	ผ่าน
23	เครื่องจั๊กซอไฟฟ้า	001	-	ผรม.AK & PT	STECON	25/4/2022	31/5/2022	ผ่าน
23	เครื่องจั๊กซอไฟฟ้า	473550	-	ผรม.ทวีชัย	STECON	25/4/2022	31/5/2022	ผ่าน
รวม	10	รายการ						

เดือน : พฤษภาคม 2565 / May 2022

ตารางสรุปอุปกรณ์ไฟฟ้าที่ผ่านการตรวจสอบในหน่วยงาน โครงการโรงไฟฟ้าปลวกแดง (J.2524-0-C)

ที่	ประเภทอุปกรณ์ไฟฟ้า	หมายเลขอุปกรณ์	ขนาด	สังกัด/ชุด	บริษัท	วันที่ตรวจสอบ	ตรวจสอบครั้งต่อไป	หมายเหตุ
24	เครื่องเจียร์คอตรงไฟฟ้า	711048	"4	ชุดสมล่า	STECON	25/4/2022	31/5/2022	ผ่าน
24	เครื่องเจียร์คอตรงไฟฟ้า	631	"4	SSL	STECON	25/4/2022	31/5/2022	ผ่าน
24	เครื่องเจียร์คอตรงไฟฟ้า	632	"4	SSL	STECON	25/4/2022	31/5/2022	ผ่าน
24	เครื่องเจียร์คอตรงไฟฟ้า	633	"4	SSL	STECON	25/4/2022	31/5/2022	ผ่าน
24	เครื่องเจียร์คอตรงไฟฟ้า	01	"4	ผรม.ฟิฟ์ทีน	STECON	25/4/2022	31/5/2022	ผ่าน
24	เครื่องเจียร์คอตรงไฟฟ้า	706305	"4	ชุดวันชัย	STECON	25/4/2022	31/5/2022	ผ่าน
24	เครื่องเจียร์คอตรงไฟฟ้า	712005	"4	ชุดวันชัย	STECON	25/4/2022	31/5/2022	ผ่าน
24	เครื่องเจียร์คอตรงไฟฟ้า	912044	"4	SHOP M/C	STECON	25/4/2022	31/5/2022	ผ่าน
24	เครื่องเจียร์คอตรงไฟฟ้า	912002	"4	SHOP M/C	STECON	25/4/2022	31/5/2022	ผ่าน
24	เครื่องเจียร์คอตรงไฟฟ้า	912013	"4	ชุดมบุญ	STECON	25/4/2022	31/5/2022	ผ่าน
24	เครื่องเจียร์คอตรงไฟฟ้า	911058	"4	ชุดมบุญ	STECON	25/4/2022	31/5/2022	ผ่าน
24	เครื่องเจียร์คอตรงไฟฟ้า	056	"4	JRW	STECON	25/4/2022	31/5/2022	ผ่าน
24	เครื่องเจียร์คอตรงไฟฟ้า	057	"4	JRW	STECON	25/4/2022	31/5/2022	ผ่าน
24	เครื่องเจียร์คอตรงไฟฟ้า	058	"4	JRW	STECON	25/4/2022	31/5/2022	ผ่าน
24	เครื่องเจียร์คอตรงไฟฟ้า	059	"4	JRW	STECON	25/4/2022	31/5/2022	ผ่าน
24	เครื่องเจียร์คอตรงไฟฟ้า	060	"4	JRW	STECON	25/4/2022	31/5/2022	ผ่าน
24	เครื่องเจียร์คอตรงไฟฟ้า	911028	"4	ชุดวิทูล	STECON	25/4/2022	31/5/2022	ผ่าน
24	เครื่องเจียร์คอตรงไฟฟ้า	12061	"4	ชุดชุปนิวัฒน์	STECON	25/4/2022	31/5/2022	ผ่าน
24	เครื่องเจียร์คอตรงไฟฟ้า	19	"4	ชุดณัฐวุฒิ	STECON	25/4/2022	31/5/2022	ผ่าน
24	เครื่องเจียร์คอตรงไฟฟ้า	15	"4	ชุดณัฐวุฒิ	STECON	25/4/2022	31/5/2022	ผ่าน
24	เครื่องเจียร์คอตรงไฟฟ้า	8030106	"4	Block 1	STECON	25/4/2022	31/5/2022	ผ่าน
24	เครื่องเจียร์คอตรงไฟฟ้า	706230	"4	SHOP M/C	STECON	25/4/2022	31/5/2022	ผ่าน
24	เครื่องเจียร์คอตรงไฟฟ้า	702100	"4	ชุดอำนาจ	STECON	25/4/2022	31/5/2022	ผ่าน
24	เครื่องเจียร์คอตรงไฟฟ้า	70382	"4	ชุดอำนาจ	STECON	25/4/2022	31/5/2022	ผ่าน
24	เครื่องเจียร์คอตรงไฟฟ้า	703826	"4	ชุดอำนาจ	STECON	25/4/2022	31/5/2022	ผ่าน

เดือน : พฤษภาคม 2565 / May 2022

ตารางสรุปอุปกรณ์ไฟฟ้าที่ผ่านการตรวจสอบในหน่วยงาน โครงการโรงไฟฟ้าปลวกแดง (J.2524-0-C)

ที่	ประเภทอุปกรณ์ไฟฟ้า	หมายเลขอุปกรณ์	ขนาด	สังกัด/ชุด	บริษัท	วันที่ตรวจสอบ	ตรวจสอบครั้งต่อไป	หมายเหตุ
24	เครื่องเจียร์คอตรงไฟฟ้า	01	"4	ชุดจันทร์ศรี	STECON	25/4/2022	31/5/2022	ผ่าน
24	เครื่องเจียร์คอตรงไฟฟ้า	02	"4	ชุดจันทร์ศรี	STECON	25/4/2022	31/5/2022	ผ่าน
24	เครื่องเจียร์คอตรงไฟฟ้า	03	"4	ชุดจันทร์ศรี	STECON	25/4/2022	31/5/2022	ผ่าน
24	เครื่องเจียร์คอตรงไฟฟ้า	047	"4	ผรม.PJR	STECON	25/4/2022	31/5/2022	ผ่าน
24	เครื่องเจียร์คอตรงไฟฟ้า	911077	"4	ชุดมนัส	STECON	25/4/2022	31/5/2022	ผ่าน
24	เครื่องเจียร์คอตรงไฟฟ้า	702025	"4	ช.ศักดา	STECON	25/4/2022	31/5/2022	ผ่าน
24	เครื่องเจียร์คอตรงไฟฟ้า	911051	"4	ธนสาร	STECON	25/4/2022	31/5/2022	ผ่าน
24	เครื่องเจียร์คอตรงไฟฟ้า	803010	"4	ช.วัชระ	STECON	25/4/2022	31/5/2022	ผ่าน
24	เครื่องเจียร์คอตรงไฟฟ้า	910001	"4	ช.ชีระโชติ	STECON	25/4/2022	31/5/2022	ผ่าน
24	เครื่องเจียร์คอตรงไฟฟ้า	912065	"4	ช.อมร	STECON	25/4/2022	31/5/2022	ผ่าน
24	เครื่องเจียร์คอตรงไฟฟ้า	906003	"4	เกรียงไกร	STECON	25/4/2022	31/5/2022	ผ่าน
24	เครื่องเจียร์คอตรงไฟฟ้า	912007	"4	เอกชัย	STECON	25/4/2022	31/5/2022	ผ่าน
24	เครื่องเจียร์คอตรงไฟฟ้า	911123	"4	นิพนธ์	STECON	25/4/2022	31/5/2022	ผ่าน
24	เครื่องเจียร์คอตรงไฟฟ้า	911120	"4	ณรงค์	STECON	25/4/2022	31/5/2022	ผ่าน
24	เครื่องเจียร์คอตรงไฟฟ้า	120011	"4	ประเวิง	STECON	25/4/2022	31/5/2022	ผ่าน
24	เครื่องเจียร์คอตรงไฟฟ้า	91001	"4	เด่น	STECON	25/4/2022	31/5/2022	ผ่าน
24	เครื่องเจียร์คอตรงไฟฟ้า	912082	"4	สังคม	STECON	25/4/2022	31/5/2022	ผ่าน
24	เครื่องเจียร์คอตรงไฟฟ้า	803005	"4	วิรุต	STECON	25/4/2022	31/5/2022	ผ่าน
24	เครื่องเจียร์คอตรงไฟฟ้า	001	"4	PJR	STECON	25/4/2022	31/5/2022	ผ่าน
24	เครื่องเจียร์คอตรงไฟฟ้า	002	"4	PJR	STECON	25/4/2022	31/5/2022	ผ่าน
24	เครื่องเจียร์คอตรงไฟฟ้า	712003	"4	ศิริพงษ์	STECON	25/4/2022	31/5/2022	ผ่าน
24	เครื่องเจียร์คอตรงไฟฟ้า	911068	"4	ธวัช	STECON	25/4/2022	31/5/2022	ผ่าน
24	เครื่องเจียร์คอตรงไฟฟ้า	706333	"4	ภากร	STECON	25/4/2022	31/5/2022	ผ่าน
24	เครื่องเจียร์คอตรงไฟฟ้า	1702137	"4	รังสันต์	STECON	25/4/2022	31/5/2022	ผ่าน
24	เครื่องเจียร์คอตรงไฟฟ้า	911020	"4	ชูศักดิ์	STECON	25/4/2022	31/5/2022	ผ่าน

เดือน : พฤษภาคม 2565 / May 2022

ตารางสรุปอุปกรณ์ไฟฟ้าที่ผ่านการตรวจสอบในหน่วยงาน โครงการโรงไฟฟ้าปลวกแดง (J.2524-0-C)

ที่	ประเภทอุปกรณ์ไฟฟ้า	หมายเลขอุปกรณ์	ขนาด	สังกัด/ชุด	บริษัท	วันที่ตรวจสอบ	ตรวจสอบครั้งต่อไป	หมายเหตุ
24	เครื่องเจียร์คอตรงไฟฟ้า	911111	"4	คนึง	STECON	25/4/2022	31/5/2022	ผ่าน
24	เครื่องเจียร์คอตรงไฟฟ้า	911048	"4	วิโรจน์	STECON	25/4/2022	31/5/2022	ผ่าน
24	เครื่องเจียร์คอตรงไฟฟ้า	911122	"4	คำมี	STECON	25/4/2022	31/5/2022	ผ่าน
24	เครื่องเจียร์คอตรงไฟฟ้า	702128	"4	บุญยืน	STECON	25/4/2022	31/5/2022	ผ่าน
24	เครื่องเจียร์คอตรงไฟฟ้า	911119	"4	ชุดประสบพร	STECON	25/4/2022	31/5/2022	ผ่าน
24	เครื่องเจียร์คอตรงไฟฟ้า	911091	"4	SHOP M/C	STECON	25/4/2022	31/5/2022	ผ่าน
24	เครื่องเจียร์คอตรงไฟฟ้า	007	"4	AUTP	STECON	25/4/2022	31/5/2022	ผ่าน
24	เครื่องเจียร์คอตรงไฟฟ้า	008	"4	AUTP	STECON	25/4/2022	31/5/2022	ผ่าน
24	เครื่องเจียร์คอตรงไฟฟ้า	009	"4	AUTP	STECON	25/4/2022	31/5/2022	ผ่าน
24	เครื่องเจียร์คอตรงไฟฟ้า	010	"4	AUTP	STECON	25/4/2022	31/5/2022	ผ่าน
24	เครื่องเจียร์คอตรงไฟฟ้า	011	"4	AUTP	STECON	25/4/2022	31/5/2022	ผ่าน
24	เครื่องเจียร์คอตรงไฟฟ้า	92-60	"4	MSN	STECON	25/4/2022	31/5/2022	ผ่าน
24	เครื่องเจียร์คอตรงไฟฟ้า	90063	"4	MSN	STECON	25/4/2022	31/5/2022	ผ่าน
24	เครื่องเจียร์คอตรงไฟฟ้า	37582	"4	MSN	STECON	25/4/2022	31/5/2022	ผ่าน
24	เครื่องเจียร์คอตรงไฟฟ้า	11	"4	PSTJ	STECON	25/4/2022	31/5/2022	ผ่าน
24	เครื่องเจียร์คอตรงไฟฟ้า	702100	"4	HRSG	STECON	25/4/2022	31/5/2022	ผ่าน
24	เครื่องเจียร์คอตรงไฟฟ้า	70382	"4	HRSG	STECON	25/4/2022	31/5/2022	ผ่าน
24	เครื่องเจียร์คอตรงไฟฟ้า	703826	"4	HRSG	STECON	25/4/2022	31/5/2022	ผ่าน
24	เครื่องเจียร์คอตรงไฟฟ้า	793037	"4	HRSG	STECON	25/4/2022	31/5/2022	ผ่าน
24	เครื่องเจียร์คอตรงไฟฟ้า	706143	"4	HRSG	STECON	25/4/2022	31/5/2022	ผ่าน
24	เครื่องเจียร์คอตรงไฟฟ้า	712017	"4	HRSG	STECON	25/4/2022	31/5/2022	ผ่าน
24	เครื่องเจียร์คอตรงไฟฟ้า	911089	"4	HRSG	STECON	25/4/2022	31/5/2022	ผ่าน
24	เครื่องเจียร์คอตรงไฟฟ้า	7110423	"4	โซน 4	STECON	25/4/2022	31/5/2022	ผ่าน
24	เครื่องเจียร์คอตรงไฟฟ้า	801006	"4	โซน 4	STECON	25/4/2022	31/5/2022	ผ่าน
24	เครื่องเจียร์คอตรงไฟฟ้า	001	"4	ผรม.จริญญา	STECON	25/4/2022	31/5/2022	ผ่าน

เดือน : พฤษภาคม 2565 / May 2022

ตารางสรุปอุปกรณ์ไฟฟ้าที่ผ่านการตรวจสอบในหน่วยงาน โครงการโรงไฟฟ้าปลวกแดง (J.2524-0-C)

ที่	ประเภทอุปกรณ์ไฟฟ้า	หมายเลขอุปกรณ์	ขนาด	สังกัด/ชุด	บริษัท	วันที่ตรวจสอบ	ตรวจสอบครั้งต่อไป	หมายเหตุ
24	เครื่องเจียร์คอตรงไฟฟ้า	002	"4	ผรม.จริญญา	STECON	25/4/2022	31/5/2022	ผ่าน
24	เครื่องเจียร์คอตรงไฟฟ้า	003	"4	ผรม.จริญญา	STECON	25/4/2022	31/5/2022	ผ่าน
24	เครื่องเจียร์คอตรงไฟฟ้า	910018	"4	ชุดประพันธ์	STECON	25/4/2022	31/5/2022	ผ่าน
24	เครื่องเจียร์คอตรงไฟฟ้า	001	"4	ผรม.SRT	STECON	25/4/2022	31/5/2022	ผ่าน
24	เครื่องเจียร์คอตรงไฟฟ้า	002	"4	ผรม.SRT	STECON	25/4/2022	31/5/2022	ผ่าน
24	เครื่องเจียร์คอตรงไฟฟ้า	911077	"4	ชุดมนัส	STECON	25/4/2022	31/5/2022	ผ่าน
24	เครื่องเจียร์คอตรงไฟฟ้า	086	"4	ผรม.SRT	STECON	25/4/2022	31/5/2022	ผ่าน
24	เครื่องเจียร์คอตรงไฟฟ้า	087	"4	ผรม.SRT	STECON	25/4/2022	31/5/2022	ผ่าน
24	เครื่องเจียร์คอตรงไฟฟ้า	051	"4	ผรม.SRT	STECON	25/4/2022	31/5/2022	ผ่าน
24	เครื่องเจียร์คอตรงไฟฟ้า	052	"4	ผรม.SRT	STECON	25/4/2022	31/5/2022	ผ่าน
24	เครื่องเจียร์คอตรงไฟฟ้า	711726	"4	ชุดวิรัตน์ชัย	STECON	25/4/2022	31/5/2022	ผ่าน
24	เครื่องเจียร์คอตรงไฟฟ้า	911089	"4	ชุดจักรพงษ์	STECON	25/4/2022	31/5/2022	ผ่าน
24	เครื่องเจียร์คอตรงไฟฟ้า	712017	"4	ชุดจักรพงษ์	STECON	25/4/2022	31/5/2022	ผ่าน
24	เครื่องเจียร์คอตรงไฟฟ้า	706343	"4	ชุดจักรพงษ์	STECON	25/4/2022	31/5/2022	ผ่าน
24	เครื่องเจียร์คอตรงไฟฟ้า	793037	-	ชุดจักรพงษ์	STECON	25/4/2022	31/5/2022	ผ่าน
24	เครื่องเจียร์คอตรงไฟฟ้า	11215	"4	ผรม.จิรศักดิ์	STECON	25/4/2022	31/5/2022	ผ่าน
24	เครื่องเจียร์คอตรงไฟฟ้า	94445	"4	ผรม.จิรศักดิ์	STECON	25/4/2022	31/5/2022	ผ่าน
24	เครื่องเจียร์คอตรงไฟฟ้า	906002	"4	ผรม.ไพฑูรย์	STECON	25/4/2022	31/5/2022	ผ่าน
24	เครื่องเจียร์คอตรงไฟฟ้า	711042	"4	ชุดตุ้ย	STECON	25/4/2022	31/5/2022	ผ่าน
24	เครื่องเจียร์คอตรงไฟฟ้า	801006	"4	ชุดตุ้ย	STECON	25/4/2022	31/5/2022	ผ่าน
24	เครื่องเจียร์คอตรงไฟฟ้า	911083	"4	ชุดอาทิตย์	STECON	25/4/2022	31/5/2022	ผ่าน
24	เครื่องเจียร์คอตรงไฟฟ้า	911008	"4	ชุดสำเนียง	STECON	25/4/2022	31/5/2022	ผ่าน
24	เครื่องเจียร์คอตรงไฟฟ้า	912002	"4	ผรม.ภูวมินทร์	STECON	25/4/2022	31/5/2022	ผ่าน
24	เครื่องเจียร์คอตรงไฟฟ้า	912044	"4	ผรม.ภูวมินทร์	STECON	25/4/2022	31/5/2022	ผ่าน
24	เครื่องเจียร์คอตรงไฟฟ้า	910007	"4	ผรม.บุญมี	STECON	25/4/2022	31/5/2022	ผ่าน

เดือน : พฤษภาคม 2565 / May 2022

ตารางสรุปอุปกรณ์ไฟฟ้าที่ผ่านการตรวจสอบในหน่วยงาน โครงการโรงไฟฟ้าปลวกแดง (J.2524-0-C)

ที่	ประเภทอุปกรณ์ไฟฟ้า	หมายเลขอุปกรณ์	ขนาด	สังกัด/ชุด	บริษัท	วันที่ตรวจสอบ	ตรวจสอบครั้งต่อไป	หมายเหตุ
24	เครื่องเจียร์คอตรงไฟฟ้า	911091	"4	ชุดทักษิณ	STECON	25/4/2022	31/5/2022	ผ่าน
24	เครื่องเจียร์คอตรงไฟฟ้า	001	"4	ผรม.PJR	STECON	25/4/2022	31/5/2022	ผ่าน
24	เครื่องเจียร์คอตรงไฟฟ้า	002	"4	ผรม.PJR	STECON	25/4/2022	31/5/2022	ผ่าน
24	เครื่องเจียร์คอตรงไฟฟ้า	906001	"4	ชุดอู่ม	STECON	25/4/2022	31/5/2022	ผ่าน
24	เครื่องเจียร์คอตรงไฟฟ้า	911074	"4	ชุดประจน	STECON	25/4/2022	31/5/2022	ผ่าน
24	เครื่องเจียร์คอตรงไฟฟ้า	711869	"4	ชุดเกรียงไกร	STECON	25/4/2022	31/5/2022	ผ่าน
24	เครื่องเจียร์คอตรงไฟฟ้า	711989	"4	ชุดสมชาย	STECON	25/4/2022	31/5/2022	ผ่าน
24	เครื่องเจียร์คอตรงไฟฟ้า	702116	"4	ชุดสมัย	STECON	25/4/2022	31/5/2022	ผ่าน
24	เครื่องเจียร์คอตรงไฟฟ้า	702029	"4	ชุดวิทวัส	STECON	25/4/2022	31/5/2022	ผ่าน
24	เครื่องเจียร์คอตรงไฟฟ้า	912025	"4	ชุดพิทักษ์	STECON	25/4/2022	31/5/2022	ผ่าน
24	เครื่องเจียร์คอตรงไฟฟ้า	2046	"4	ชุดธเนศวร	STECON	25/4/2022	31/5/2022	ผ่าน
24	เครื่องเจียร์คอตรงไฟฟ้า	703826	"4	ชุดอำนาจ	STECON	25/4/2022	31/5/2022	ผ่าน
24	เครื่องเจียร์คอตรงไฟฟ้า	702100	"4	ชุดอำนาจ	STECON	25/4/2022	31/5/2022	ผ่าน
24	เครื่องเจียร์คอตรงไฟฟ้า	70382	"4	ชุดอำนาจ	STECON	25/4/2022	31/5/2022	ผ่าน
24	เครื่องเจียร์คอตรงไฟฟ้า	711030	"4	ชุดณรงค์วัสน์	STECON	25/4/2022	31/5/2022	ผ่าน
24	เครื่องเจียร์คอตรงไฟฟ้า	803005	"4	ชุดวิทยา	STECON	25/4/2022	31/5/2022	ผ่าน
24	เครื่องเจียร์คอตรงไฟฟ้า	705791	"4	ชุดปัญญา น้ออพรมมา	STECON	25/4/2022	31/5/2022	ผ่าน
24	เครื่องเจียร์คอตรงไฟฟ้า	705191	"4	ผรม.บุญช่วย สระแก้ว	STECON	25/4/2022	31/5/2022	ผ่าน
24	เครื่องเจียร์คอตรงไฟฟ้า	911124	"4	ชุดทัยมิตร	STECON	25/4/2022	31/5/2022	ผ่าน
24	เครื่องเจียร์คอตรงไฟฟ้า	911122	"4	ชุดทัยมิตร	STECON	25/4/2022	31/5/2022	ผ่าน
24	เครื่องเจียร์คอตรงไฟฟ้า	910018	"4	ชุดประพันธ์ ศูนย์กลาง	STECON	25/4/2022	31/5/2022	ผ่าน
24	เครื่องเจียร์คอตรงไฟฟ้า	171	"4	ผรม.SRT	STECON	25/4/2022	31/5/2022	ผ่าน
รวม	122	รายการ						

เดือน : พฤษภาคม 2565 / May 2022

ตารางสรุปอุปกรณ์ไฟฟ้าที่ผ่านการตรวจสอบในหน่วยงาน โครงการโรงไฟฟ้าปลวกแดง (J.2524-0-C)

ที่	ประเภทอุปกรณ์ไฟฟ้า	หมายเลขอุปกรณ์	ขนาด	สังกัด/ชุด	บริษัท	วันที่ตรวจสอบ	ตรวจสอบครั้งต่อไป	หมายเหตุ
25	สว่านแท่นแม่เหล็กไฟฟ้า	01	-	ผรม.ฟิฟทีน	STECON	25/4/2022	31/5/2022	ผ่าน
25	สว่านแท่นแม่เหล็กไฟฟ้า	01	-	ชุดอำนาจ	STECON	25/4/2022	31/5/2022	ผ่าน
25	สว่านแท่นแม่เหล็กไฟฟ้า	132	-	ผรม.JRW	STECON	25/4/2022	31/5/2022	ผ่าน
25	สว่านแท่นแม่เหล็กไฟฟ้า	133	-	ผรม.JRW	STECON	25/4/2022	31/5/2022	ผ่าน
25	สว่านแท่นแม่เหล็กไฟฟ้า	166	-	ผรม.JRW	STECON	25/4/2022	31/5/2022	ผ่าน
25	สว่านแท่นแม่เหล็กไฟฟ้า	167	-	ผรม.JRW	STECON	25/4/2022	31/5/2022	ผ่าน
25	สว่านแท่นแม่เหล็กไฟฟ้า	168	-	ผรม.JRW	STECON	25/4/2022	31/5/2022	ผ่าน
25	สว่านแท่นแม่เหล็กไฟฟ้า	169	-	ผรม.JRW	STECON	25/4/2022	31/5/2022	ผ่าน
รวม	8	รายการ						

เดือน : พฤษภาคม 2565 / May 2022

ตารางสรุปอุปกรณ์ไฟฟ้าที่ผ่านการตรวจสอบในหน่วยงาน โครงการโรงไฟฟ้าปลวกแดง (J.2524-0-C)

ที่	ประเภทอุปกรณ์ไฟฟ้า	หมายเลขอุปกรณ์	ขนาด	สังกัด/ชุด	บริษัท	วันที่ตรวจสอบ	ตรวจสอบครั้งต่อไป	หมายเหตุ
26	ประแจบล็อคไฟฟ้า	367370	-	ชุดวันชัย	STECON	25/4/2022	31/5/2022	ผ่าน
26	ประแจบล็อคไฟฟ้า	711402	-	ชุดอำนาจ	STECON	25/4/2022	31/5/2022	ผ่าน
26	ประแจบล็อคไฟฟ้า	94401	-	ชุดอำนาจ	STECON	25/4/2022	31/5/2022	ผ่าน
26	ประแจบล็อคไฟฟ้า	71115	-	ชุดอำนาจ	STECON	25/4/2022	31/5/2022	ผ่าน
26	ประแจบล็อคไฟฟ้า	001	-	ผรม.SRT	STECON	25/4/2022	31/5/2022	ผ่าน
26	ประแจบล็อคไฟฟ้า	002	-	ผรม.SRT	STECON	25/4/2022	31/5/2022	ผ่าน
26	ประแจบล็อคไฟฟ้า	026	-	ผรม.JRW	STECON	25/4/2022	31/5/2022	ผ่าน
26	ประแจบล็อคไฟฟ้า	027	-	ผรม.JRW	STECON	25/4/2022	31/5/2022	ผ่าน
26	ประแจบล็อคไฟฟ้า	028	-	ผรม.JRW	STECON	25/4/2022	31/5/2022	ผ่าน
26	ประแจบล็อคไฟฟ้า	029	-	ผรม.JRW	STECON	25/4/2022	31/5/2022	ผ่าน
26	ประแจบล็อคไฟฟ้า	028	-	ผรม.JRW	STECON	25/4/2022	31/5/2022	ผ่าน
26	ประแจบล็อคไฟฟ้า	029	-	ผรม.JRW	STECON	25/4/2022	31/5/2022	ผ่าน
26	ประแจบล็อคไฟฟ้า	030	-	ผรม.JRW	STECON	25/4/2022	31/5/2022	ผ่าน
26	ประแจบล็อคไฟฟ้า	032	-	ผรม.JRW	STECON	25/4/2022	31/5/2022	ผ่าน
26	ประแจบล็อคไฟฟ้า	001	-	ผรม.AK & PT	STECON	25/4/2022	31/5/2022	ผ่าน
รวม	15	รายการ						

เดือน : พฤษภาคม 2565 / May 2022

ตารางสรุปอุปกรณ์ไฟฟ้าที่ผ่านการตรวจสอบในหน่วยงาน โครงการโรงไฟฟ้าปลวกแดง (J.2524-0-C)

ที่	ประเภทอุปกรณ์ไฟฟ้า	หมายเลขอุปกรณ์	ขนาด	สังกัด/ชุด	บริษัท	วันที่ตรวจสอบ	ตรวจสอบครั้งต่อไป	หมายเหตุ
27	กระบอกลวดเชื่อม	2003017	-	SHOP M/C	STECON	25/4/2022	31/5/2022	ผ่าน
27	กระบอกลวดเชื่อม	2003082	-	SHOP M/C	STECON	25/4/2022	31/5/2022	ผ่าน
27	กระบอกลวดเชื่อม	2003082	-	ชุดณัฐวุฒิ	STECON	25/4/2022	31/5/2022	ผ่าน
27	กระบอกลวดเชื่อม	2003024	-	ช.ศักดา	STECON	25/4/2022	31/5/2022	ผ่าน
27	กระบอกลวดเชื่อม	2003037	-	ธนสาร	STECON	25/4/2022	31/5/2022	ผ่าน
27	กระบอกลวดเชื่อม	801108		ช.วัชระ	STECON	25/4/2022	31/5/2022	ผ่าน
27	กระบอกลวดเชื่อม	801055	-	ช.ชีระโชติ	STECON	25/4/2022	31/5/2022	ผ่าน
27	กระบอกลวดเชื่อม	2453	-	ช.อมร	STECON	25/4/2022	31/5/2022	ผ่าน
27	กระบอกลวดเชื่อม	2003042	-	เกรียงไกร	STECON	25/4/2022	31/5/2022	ผ่าน
27	กระบอกลวดเชื่อม	2003030	-	เอกชัย	STECON	25/4/2022	31/5/2022	ผ่าน
27	กระบอกลวดเชื่อม	801014	-	นิพนธ์	STECON	25/4/2022	31/5/2022	ผ่าน
27	กระบอกลวดเชื่อม	801063	-	ณรงค์	STECON	25/4/2022	31/5/2022	ผ่าน
27	กระบอกลวดเชื่อม	200316	-	ประเวิง	STECON	25/4/2022	31/5/2022	ผ่าน
27	กระบอกลวดเชื่อม	2003039	-	เด่น	STECON	25/4/2022	31/5/2022	ผ่าน
27	กระบอกลวดเชื่อม	2003098	-	สังคม	STECON	25/4/2022	31/5/2022	ผ่าน
27	กระบอกลวดเชื่อม	2003022	-	วิรุต	STECON	25/4/2022	31/5/2022	ผ่าน
27	กระบอกลวดเชื่อม	001	-	ผรม.PJR	STECON	25/4/2022	31/5/2022	ผ่าน
27	กระบอกลวดเชื่อม	002	-	ผรม.PJR	STECON	25/4/2022	31/5/2022	ผ่าน
27	กระบอกลวดเชื่อม	003	-	ผรม.PJR	STECON	25/4/2022	31/5/2022	ผ่าน
27	กระบอกลวดเชื่อม	004	-	ผรม.PJR	STECON	25/4/2022	31/5/2022	ผ่าน
27	กระบอกลวดเชื่อม	005	-	ผรม.PJR	STECON	25/4/2022	31/5/2022	ผ่าน
27	กระบอกลวดเชื่อม	006	-	ผรม.PJR	STECON	25/4/2022	31/5/2022	ผ่าน

เดือน : พฤษภาคม 2565 / May 2022

ตารางสรุปอุปกรณ์ไฟฟ้าที่ผ่านการตรวจสอบในหน่วยงาน โครงการโรงไฟฟ้าปลวกแดง (J.2524-0-C)

ที่	ประเภทอุปกรณ์ไฟฟ้า	หมายเลขอุปกรณ์	ขนาด	สังกัด/ชุด	บริษัท	วันที่ตรวจสอบ	ตรวจสอบครั้งต่อไป	หมายเหตุ
27	กระบอกลวดเชื่อม	007	-	ผรม.PJR	STECON	25/4/2022	31/5/2022	ผ่าน
27	กระบอกลวดเชื่อม	008	-	ผรม.PJR	STECON	25/4/2022	31/5/2022	ผ่าน
27	กระบอกลวดเชื่อม	009	-	ผรม.PJR	STECON	25/4/2022	31/5/2022	ผ่าน
27	กระบอกลวดเชื่อม	010	-	ผรม.PJR	STECON	25/4/2022	31/5/2022	ผ่าน
27	กระบอกลวดเชื่อม	011	-	ผรม.PJR	STECON	25/4/2022	31/5/2022	ผ่าน
27	กระบอกลวดเชื่อม	012	-	ผรม.PJR	STECON	25/4/2022	31/5/2022	ผ่าน
27	กระบอกลวดเชื่อม	2003097	-	ศิริพงษ์	STECON	25/4/2022	31/5/2022	ผ่าน
27	กระบอกลวดเชื่อม	200386	-	ธวัช	STECON	25/4/2022	31/5/2022	ผ่าน
27	กระบอกลวดเชื่อม	801079	-	ภากร	STECON	25/4/2022	31/5/2022	ผ่าน
27	กระบอกลวดเชื่อม	2003083	-	รังสันต์	STECON	25/4/2022	31/5/2022	ผ่าน
27	กระบอกลวดเชื่อม	801114	-	ชูศักดิ์	STECON	25/4/2022	31/5/2022	ผ่าน
27	กระบอกลวดเชื่อม	2003047	-	คนึง	STECON	25/4/2022	31/5/2022	ผ่าน
27	กระบอกลวดเชื่อม	801027	-	วิโรจน์	STECON	25/4/2022	31/5/2022	ผ่าน
27	กระบอกลวดเชื่อม	11700243	-	คำมี	STECON	25/4/2022	31/5/2022	ผ่าน
27	กระบอกลวดเชื่อม	2003073	-	บุญยืน	STECON	25/4/2022	31/5/2022	ผ่าน
27	กระบอกลวดเชื่อม	2003031	-	ชุดสันติสุข	STECON	25/4/2022	31/5/2022	ผ่าน
27	กระบอกลวดเชื่อม	801047	-	ชุดอาทิตย์	STECON	25/4/2022	31/5/2022	ผ่าน
27	กระบอกลวดเชื่อม	801042	-	ชุดสำเนียง	STECON	25/4/2022	31/5/2022	ผ่าน
27	กระบอกลวดเชื่อม	001	-	ผรม.AK&PT	STECON	25/4/2022	31/5/2022	ผ่าน
27	กระบอกลวดเชื่อม	002	-	ผรม.AK&PT	STECON	25/4/2022	31/5/2022	ผ่าน
27	กระบอกลวดเชื่อม	003	-	ผรม.AK&PT	STECON	25/4/2022	31/5/2022	ผ่าน
27	กระบอกลวดเชื่อม	004	-	ผรม.AK&PT	STECON	25/4/2022	31/5/2022	ผ่าน

เดือน : พฤษภาคม 2565 / May 2022

ตารางสรุปอุปกรณ์ไฟฟ้าที่ผ่านการตรวจสอบในหน่วยงาน โครงการโรงไฟฟ้าปลวกแดง (J.2524-0-C)

ที่	ประเภทอุปกรณ์ไฟฟ้า	หมายเลขอุปกรณ์	ขนาด	สังกัด/ชุด	บริษัท	วันที่ตรวจสอบ	ตรวจสอบครั้งต่อไป	หมายเหตุ
27	กระบอกลวดเชื่อม	005	-	ผรม.AK&PT	STECON	25/4/2022	31/5/2022	ผ่าน
27	กระบอกลวดเชื่อม	006	-	ผรม.AK&PT	STECON	25/4/2022	31/5/2022	ผ่าน
27	กระบอกลวดเชื่อม	007	-	ผรม.AK&PT	STECON	25/4/2022	31/5/2022	ผ่าน
27	กระบอกลวดเชื่อม	008	-	ผรม.AK&PT	STECON	25/4/2022	31/5/2022	ผ่าน
27	กระบอกลวดเชื่อม	009	-	ผรม.AK&PT	STECON	25/4/2022	31/5/2022	ผ่าน
27	กระบอกลวดเชื่อม	010	-	ผรม.AK&PT	STECON	25/4/2022	31/5/2022	ผ่าน
27	กระบอกลวดเชื่อม	011	-	ผรม.AK&PT	STECON	25/4/2022	31/5/2022	ผ่าน
27	กระบอกลวดเชื่อม	012	-	ผรม.AK&PT	STECON	25/4/2022	31/5/2022	ผ่าน
27	กระบอกลวดเชื่อม	2003017	-	ผรม.ภูวมินทร์	STECON	25/4/2022	31/5/2022	ผ่าน
27	กระบอกลวดเชื่อม	001	-	ผรม.PJR	STECON	25/4/2022	31/5/2022	ผ่าน
27	กระบอกลวดเชื่อม	002	-	ผรม.PJR	STECON	25/4/2022	31/5/2022	ผ่าน
27	กระบอกลวดเชื่อม	003	-	ผรม.PJR	STECON	25/4/2022	31/5/2022	ผ่าน
27	กระบอกลวดเชื่อม	004	-	ผรม.PJR	STECON	25/4/2022	31/5/2022	ผ่าน
27	กระบอกลวดเชื่อม	005	-	ผรม.PJR	STECON	25/4/2022	31/5/2022	ผ่าน
27	กระบอกลวดเชื่อม	006	-	ผรม.PJR	STECON	25/4/2022	31/5/2022	ผ่าน
27	กระบอกลวดเชื่อม	007	-	ผรม.PJR	STECON	25/4/2022	31/5/2022	ผ่าน
27	กระบอกลวดเชื่อม	008	-	ผรม.PJR	STECON	25/4/2022	31/5/2022	ผ่าน
27	กระบอกลวดเชื่อม	009	-	ผรม.PJR	STECON	25/4/2022	31/5/2022	ผ่าน
27	กระบอกลวดเชื่อม	010	-	ผรม.PJR	STECON	25/4/2022	31/5/2022	ผ่าน
27	กระบอกลวดเชื่อม	011	-	ผรม.PJR	STECON	25/4/2022	31/5/2022	ผ่าน
27	กระบอกลวดเชื่อม	012	-	ผรม.PJR	STECON	25/4/2022	31/5/2022	ผ่าน
27	กระบอกลวดเชื่อม	801046	-	ชุดอุ้ม	STECON	25/4/2022	31/5/2022	ผ่าน

เดือน : พฤษภาคม 2565 / May 2022

ตารางสรุปอุปกรณ์ไฟฟ้าที่ผ่านการตรวจสอบในหน่วยงาน โครงการโรงไฟฟ้าปลวกแดง (J.2524-0-C)

ที่	ประเภทอุปกรณ์ไฟฟ้า	หมายเลขอุปกรณ์	ขนาด	สังกัด/ชุด	บริษัท	วันที่ตรวจสอบ	ตรวจสอบครั้งต่อไป	หมายเหตุ
27	กระบอกลวดเชื่อม	801031	-	ชุดอุ้ม	STECON	25/4/2022	31/5/2022	ผ่าน
27	กระบอกลวดเชื่อม	2003087	-	ชุดประจน	STECON	25/4/2022	31/5/2022	ผ่าน
27	กระบอกลวดเชื่อม	331031	-	ชุดเกรียงไกร	STECON	25/4/2022	31/5/2022	ผ่าน
27	กระบอกลวดเชื่อม	801048	-	ชุดเกรียงไกร	STECON	25/4/2022	31/5/2022	ผ่าน
27	กระบอกลวดเชื่อม	2003058	-	ชุดสมชาย	STECON	25/4/2022	31/5/2022	ผ่าน
27	กระบอกลวดเชื่อม	2003081	-	ชุดสมัย	STECON	25/4/2022	31/5/2022	ผ่าน
27	กระบอกลวดเชื่อม	905012	-	ชุดวิทวัส	STECON	25/4/2022	31/5/2022	ผ่าน
27	กระบอกลวดเชื่อม	2003008	-	ชุดพิทักษ์	STECON	25/4/2022	31/5/2022	ผ่าน
27	กระบอกลวดเชื่อม	027	-	ผรม.JRW	STECON	25/4/2022	31/5/2022	ผ่าน
รวม	75	รายการ						

เดือน : พฤษภาคม 2565 / May 2022

ตารางสรุปอุปกรณ์ไฟฟ้าที่ผ่านการตรวจสอบในหน่วยงาน โครงการโรงไฟฟ้าปลวกแดง (J.2524-0-C)

ที่	ประเภทอุปกรณ์ไฟฟ้า	หมายเลขอุปกรณ์	ขนาด	สังกัด/ชุด	บริษัท	วันที่ตรวจสอบ	ตรวจสอบครั้งต่อไป	หมายเหตุ
28	ตู้อบลวดเชื่อม	025	200 KG	ผรม.SRT	STECON	25/4/2022	31/5/2022	ผ่าน
28	ตู้อบลวดเชื่อม	001720	200 KG	ผรม.AK & PT	STECON	25/4/2022	31/5/2022	ผ่าน
28	ตู้อบลวดเชื่อม	001	200 KG	ผรม.PJR	STECON	25/4/2022	31/5/2022	ผ่าน
28	ตู้อบลวดเชื่อม	024	200 KG	ผรม.JRW	STECON	25/4/2022	31/5/2022	ผ่าน
28	ตู้อบลวดเชื่อม	025	200 KG	ผรม.JRW	STECON	25/4/2022	31/5/2022	ผ่าน
28	ตู้อบลวดเชื่อม	001	200 KG	ผรม.AK & PT	STECON	25/4/2022	31/5/2022	ผ่าน
รวม	6	รายการ						

เดือน : พฤษภาคม 2565 / May 2022

ตารางสรุปอุปกรณ์ไฟฟ้าที่ผ่านการตรวจสอบในหน่วยงาน โครงการโรงไฟฟ้าปลวกแดง (J.2524-0-C)

ที่	ประเภทอุปกรณ์ไฟฟ้า	หมายเลขอุปกรณ์	ขนาด	สังกัด/ชุด	บริษัท	วันที่ตรวจสอบ	ตรวจสอบครั้งต่อไป	หมายเหตุ
29	บล็อกเด็ดหัวน็อตไฟฟ้า	144	-	JRW	STECON	25/4/2022	31/5/2022	ผ่าน
29	บล็อกเด็ดหัวน็อตไฟฟ้า	145	-	JRW	STECON	25/4/2022	31/5/2022	ผ่าน
29	บล็อกเด็ดหัวน็อตไฟฟ้า	146	-	JRW	STECON	25/4/2022	31/5/2022	ผ่าน
29	บล็อกเด็ดหัวน็อตไฟฟ้า	147	-	JRW	STECON	25/4/2022	31/5/2022	ผ่าน
29	บล็อกเด็ดหัวน็อตไฟฟ้า	148	-	JRW	STECON	25/4/2022	31/5/2022	ผ่าน
29	บล็อกเด็ดหัวน็อตไฟฟ้า	020	-	JRW	STECON	25/4/2022	31/5/2022	ผ่าน
29	บล็อกเด็ดหัวน็อตไฟฟ้า	021	-	JRW	STECON	25/4/2022	31/5/2022	ผ่าน
29	บล็อกเด็ดหัวน็อตไฟฟ้า	014	-	AUTP	STECON	25/4/2022	31/5/2022	ผ่าน
29	บล็อกเด็ดหัวน็อตไฟฟ้า	0350	-	MSN	STECON	25/4/2022	31/5/2022	ผ่าน
29	บล็อกเด็ดหัวน็อตไฟฟ้า	711402	-	HRSG	STECON	25/4/2022	31/5/2022	ผ่าน
29	บล็อกเด็ดหัวน็อตไฟฟ้า	94401	-	HRSG	STECON	25/4/2022	31/5/2022	ผ่าน
29	บล็อกเด็ดหัวน็อตไฟฟ้า	711155	-	HRSG	STECON	25/4/2022	31/5/2022	ผ่าน
29	บล็อกเด็ดหัวน็อตไฟฟ้า	001	-	ผรม.SRT	STECON	25/4/2022	31/5/2022	ผ่าน
29	บล็อกเด็ดหัวน็อตไฟฟ้า	084	-	ผรม.SRT	STECON	25/4/2022	31/5/2022	ผ่าน
29	บล็อกเด็ดหัวน็อตไฟฟ้า	085	-	ผรม.SRT	STECON	25/4/2022	31/5/2022	ผ่าน
29	บล็อกเด็ดหัวน็อตไฟฟ้า	083	-	ผรม.SRT	STECON	25/4/2022	31/5/2022	ผ่าน
29	บล็อกเด็ดหัวน็อตไฟฟ้า	038	-	ผรม.SRT	STECON	25/4/2022	31/5/2022	ผ่าน
29	บล็อกเด็ดหัวน็อตไฟฟ้า	039	-	ผรม.SRT	STECON	25/4/2022	31/5/2022	ผ่าน
29	บล็อกเด็ดหัวน็อตไฟฟ้า	040	-	ผรม.SRT	STECON	25/4/2022	31/5/2022	ผ่าน
29	บล็อกเด็ดหัวน็อตไฟฟ้า	041	-	ผรม.SRT	STECON	25/4/2022	31/5/2022	ผ่าน
29	บล็อกเด็ดหัวน็อตไฟฟ้า	042	-	ผรม.SRT	STECON	25/4/2022	31/5/2022	ผ่าน
29	บล็อกเด็ดหัวน็อตไฟฟ้า	93007	-	ชุดจักรพงษ์	STECON	25/4/2022	31/5/2022	ผ่าน

29	บล็อกเด็ดหัวน็อตไฟฟ้า	208220	-	ชุดตุ๋ย	STECON	25/4/2022	31/5/2022	ผ่าน
29	บล็อกเด็ดหัวน็อตไฟฟ้า	19737	-	ชุดตุ๋ย	STECON	25/4/2022	31/5/2022	ผ่าน
29	บล็อกเด็ดหัวน็อตไฟฟ้า	19415	-	ชุดตุ๋ย	STECON	25/4/2022	31/5/2022	ผ่าน
29	บล็อกเด็ดหัวน็อตไฟฟ้า	001	-	ผรม.AK&PT	STECON	25/4/2022	31/5/2022	ผ่าน
29	บล็อกเด็ดหัวน็อตไฟฟ้า	711155	-	ชุดอำนาจ	STECON	25/4/2022	31/5/2022	ผ่าน
29	บล็อกเด็ดหัวน็อตไฟฟ้า	7111402	-	ชุดอำนาจ	STECON	25/4/2022	31/5/2022	ผ่าน
29	บล็อกเด็ดหัวน็อตไฟฟ้า	711401	-	ชุดอำนาจ	STECON	25/4/2022	31/5/2022	ผ่าน
29	บล็อกเด็ดหัวน็อตไฟฟ้า	14534	-	ผรม.บุญช่วย สระแก้ว	STECON	25/4/2022	31/5/2022	ผ่าน
รวม	30	รายการ						

บริษัท ซิโน-ไทย เอ็นจีเนียริ่ง แอนด์ คอนสตรัคชั่น จำกัด (มหาชน) J.2524-0-C/SF82-018 : 01/02/63
SINO-THAI ENGINEERING & CONSTRUCTION PUBLIC COMPANY LIMITED

เดือน : พฤษภาคม 2565 / May 2022

ตารางสรุปอุปกรณ์ไฟฟ้าที่ผ่านการตรวจสอบในหน่วยงาน โครงการโรงไฟฟ้าปลวกแดง (J.2524-0-C)

ที่	ประเภทอุปกรณ์ไฟฟ้า	หมายเลขอุปกรณ์	ขนาด	สังกัด/ชุด	บริษัท	วันที่ตรวจสอบ	ตรวจสอบครั้งต่อไป	หมายเหตุ
30	เครื่องเจียร์ "9	002	"9	ชุดอุเทน	STECON	25/4/2022	31/5/2022	ผ่าน
รวม	1	รายการ						

บริษัท ซิโน-ไทย เอ็นจีเนียริ่ง แอนด์ คอนสตรัคชั่น จำกัด (มหาชน) J.2524-0-C/SF82-018 : 01/02/63
SINO-THAI ENGINEERING & CONSTRUCTION PUBLIC COMPANY LIMITED

เดือน : พฤษภาคม 2565 / May 2022

ตารางสรุปอุปกรณ์ไฟฟ้าที่ผ่านการตรวจสอบในหน่วยงาน โครงการโรงไฟฟ้าปลวกแดง (J.2524-0-C)

ที่	ประเภทอุปกรณ์ไฟฟ้า	หมายเลขอุปกรณ์	ขนาด	สังกัด/ชุด	บริษัท	วันที่ตรวจสอบ	ตรวจสอบครั้งต่อไป	หมายเหตุ
31	เครื่องทำน้ำเย็น	01	-	ผรม.SRT	STECON	25/4/2022	31/5/2022	ผ่าน
31	เครื่องทำน้ำเย็น	02	-	ผรม.SRT	STECON	25/4/2022	31/5/2022	ผ่าน
31	เครื่องทำน้ำเย็น	088	-	ผรม.SRT	STECON	25/4/2022	31/5/2022	ผ่าน
31	เครื่องทำน้ำเย็น	089	-	ผรม.SRT	STECON	25/4/2022	31/5/2022	ผ่าน
31	เครื่องทำน้ำเย็น	053	-	ผรม.SRT	STECON	25/4/2022	31/5/2022	ผ่าน
31	เครื่องทำน้ำเย็น	054	-	ผรม.SRT	STECON	25/4/2022	31/5/2022	ผ่าน
31	เครื่องทำน้ำเย็น	055	-	ผรม.SRT	STECON	25/4/2022	31/5/2022	ผ่าน
31	เครื่องทำน้ำเย็น	056	-	ผรม.SRT	STECON	25/4/2022	31/5/2022	ผ่าน
31	เครื่องทำน้ำเย็น	114	-	ผรม.SRT	STECON	25/4/2022	31/5/2022	ผ่าน
31	เครื่องทำน้ำเย็น	115	-	ผรม.SRT	STECON	25/4/2022	31/5/2022	ผ่าน
31	เครื่องทำน้ำเย็น	107	-	ผรม.SRT	STECON	25/4/2022	31/5/2022	ผ่าน
31	เครื่องทำน้ำเย็น	2103001	-	ชุดทัยมิตร	STECON	25/4/2022	31/5/2022	ผ่าน
รวม	12	รายการ						

เดือน : พฤษภาคม 2565 / May 2022

ตารางสรุปอุปกรณ์ไฟฟ้าที่ผ่านการตรวจสอบในหน่วยงาน โครงการโรงไฟฟ้าปลวกแดง (J.2524-0-C)

ที่	ประเภทอุปกรณ์ไฟฟ้า	หมายเลขอุปกรณ์	ขนาด	สังกัด/ชุด	บริษัท	วันที่ตรวจสอบ	ตรวจสอบครั้งต่อไป	หมายเหตุ
32	เครื่องเชื่อมท่อ HDPE	120165	-	ชุดหักมิษ	STECON	25/4/2022	31/5/2022	ผ่าน
32	เครื่องเชื่อมท่อ HDPE	127290	-	ชุดหักมิษ	STECON	25/4/2022	31/5/2022	ผ่าน
32	เครื่องเชื่อมท่อ HDPE	120166	-	ชุดหักมิษ	STECON	25/4/2022	31/5/2022	ผ่าน
32	เครื่องเชื่อมท่อ HDPE	120163	-	ชุดหักมิษ	STECON	25/4/2022	31/5/2022	ผ่าน
รวม	4	รายการ						

เดือน : พฤษภาคม 2565 / May 2022

ตารางสรุปอุปกรณ์ไฟฟ้าที่ผ่านการตรวจสอบในหน่วยงาน โครงการโรงไฟฟ้าปลวกแดง (J.2524-0-C)

ที่	ประเภทอุปกรณ์ไฟฟ้า	หมายเลขอุปกรณ์	ขนาด	สังกัด/ชุด	บริษัท	วันที่ตรวจสอบ	ตรวจสอบครั้งต่อไป	หมายเหตุ
33	พัดลมตั้งพื้น 20"	066	20	JRW	STECON	25/4/2022	31/5/2022	ผ่าน
33	พัดลมตั้งพื้น 20"	067	20	JRW	STECON	25/4/2022	31/5/2022	ผ่าน
33	พัดลมตั้งพื้น 20"	068	20	JRW	STECON	25/4/2022	31/5/2022	ผ่าน
33	พัดลมตั้งพื้น 20"	069	20	JRW	STECON	25/4/2022	31/5/2022	ผ่าน
รวม	4	รายการ						

เดือน : พฤษภาคม 2565 / May 2022

ตารางสรุปอุปกรณ์ไฟฟ้าที่ผ่านการตรวจสอบในหน่วยงาน โครงการโรงไฟฟ้าปลวกแดง (J.2524-0-C)

ที่	ประเภทอุปกรณ์ไฟฟ้า	หมายเลขอุปกรณ์	ขนาด	สังกัด/ชุด	บริษัท	วันที่ตรวจสอบ	ตรวจสอบครั้งต่อไป	หมายเหตุ
34	เครื่องเชื่อมอัตโนมัติ	001	-	ผรม.AK&PT	STECON	25/4/2022	31/5/2022	ผ่าน
34	เครื่องเชื่อมอัตโนมัติ	002	-	ผรม.AK&PT	STECON	25/4/2022	31/5/2022	ผ่าน
34	เครื่องเชื่อมอัตโนมัติ	003	-	ผรม.AK&PT	STECON	25/4/2022	31/5/2022	ผ่าน
รวม	3	รายการ						

เดือน : พฤษภาคม 2565 / May 2022

ตารางสรุปอุปกรณ์ไฟฟ้าที่ผ่านการตรวจสอบในหน่วยงาน โครงการโรงไฟฟ้าปลวกแดง (J.2524-0-C)

ที่	ประเภทอุปกรณ์ไฟฟ้า	หมายเลขอุปกรณ์	ขนาด	สังกัด/ชุด	บริษัท	วันที่ตรวจสอบ	ตรวจสอบครั้งต่อไป	หมายเหตุ
35	เครื่องเชื่อม DC	004	"600	ผรม.AK&PT	STECON	25/4/2022	31/5/2022	ผ่าน
35	เครื่องเชื่อมอัตโนมัติ	005	"600	ผรม.AK&PT	STECON	25/4/2022	31/5/2022	ผ่าน
35	เครื่องเชื่อมอัตโนมัติ	006	"600	ผรม.AK&PT	STECON	25/4/2022	31/5/2022	ผ่าน
35	เครื่องเชื่อมอัตโนมัติ	007	"600	ผรม.AK&PT	STECON	25/4/2022	31/5/2022	ผ่าน
รวม	4	รายการ						

เดือน : พฤษภาคม 2565 / May 2022

ตารางสรุปอุปกรณ์ไฟฟ้าที่ผ่านการตรวจสอบในหน่วยงาน โครงการโรงไฟฟ้าปลวกแดง (J.2524-0-C)

ที่	ประเภทอุปกรณ์ไฟฟ้า	หมายเลขอุปกรณ์	ขนาด	สังกัด/ชุด	บริษัท	วันที่ตรวจสอบ	ตรวจสอบครั้งต่อไป	หมายเหตุ
36	เครื่องตรวจแนวเชื่อม	001	-	ผรม.AK&PT	STECON	25/4/2022	31/5/2022	ผ่าน
36	เครื่องตรวจแนวเชื่อม	002	-	ผรม.AK&PT	STECON	25/4/2022	31/5/2022	ผ่าน
รวม	2	รายการ						

เดือน : พฤษภาคม 2565 / May 2022

ตารางสรุปอุปกรณ์ไฟฟ้าที่ผ่านการตรวจสอบในหน่วยงาน โครงการโรงไฟฟ้าปลวกแดง (J.2524-0-C)

ที่	ประเภทอุปกรณ์ไฟฟ้า	หมายเลขอุปกรณ์	ขนาด	สังกัด/ชุด	บริษัท	วันที่ตรวจสอบ	ตรวจสอบครั้งต่อไป	หมายเหตุ
37	พัดลมระบายอากาศ "24	001	-	โค้ทติ้งโซลูชั่น	STECON	25/4/2022	31/5/2022	ผ่าน
37	พัดลมระบายอากาศ "24	002	-	โค้ทติ้งโซลูชั่น	STECON	25/4/2022	31/5/2022	ผ่าน
37	พัดลมระบายอากาศ "24	003	-	โค้ทติ้งโซลูชั่น	STECON	25/4/2022	31/5/2022	ผ่าน
37	พัดลมระบายอากาศ "24	004	-	โค้ทติ้งโซลูชั่น	STECON	25/4/2022	31/5/2022	ผ่าน
37	พัดลมระบายอากาศ "24	005	-	โค้ทติ้งโซลูชั่น	STECON	25/4/2022	31/5/2022	ผ่าน
37	พัดลมระบายอากาศ "24	907002	-	โค้ทติ้งโซลูชั่น	STECON	25/4/2022	31/5/2022	ผ่าน
37	พัดลมระบายอากาศ "24	9002005	-	SHOP M/C	STECON	25/4/2022	31/5/2022	ผ่าน
37	พัดลมระบายอากาศ "24	2466009	-	โซน 4	STECON	25/4/2022	31/5/2022	ผ่าน
37	พัดลมระบายอากาศ "24	711456	-	Warehouse	STECON	25/4/2022	31/5/2022	ผ่าน
37	พัดลมระบายอากาศ "24	2003005	-	Warehouse	STECON	25/4/2022	31/5/2022	ผ่าน
37	พัดลมระบายอากาศ "24	001	-	AK & PT	STECON	25/4/2022	31/5/2022	ผ่าน
37	พัดลมระบายอากาศ "24	002	-	AK & PT	STECON	25/4/2022	31/5/2022	ผ่าน
37	พัดลมระบายอากาศ "24	003	-	AK & PT	STECON	25/4/2022	31/5/2022	ผ่าน
37	พัดลมระบายอากาศ "24	004	-	AK & PT	STECON	25/4/2022	31/5/2022	ผ่าน
37	พัดลมระบายอากาศ "24	2103003	-	ผรม.ทองพูล	STECON	25/4/2022	31/5/2022	ผ่าน
37	พัดลมระบายอากาศ "24	2103004	-	ผรม.ทองพูล	STECON	25/4/2022	31/5/2022	ผ่าน
37	พัดลมระบายอากาศ "24	912004	-	ผรม.ทองพูล	STECON	25/4/2022	31/5/2022	ผ่าน
37	พัดลมระบายอากาศ "24	907002	-	ชุดทักษิณ	STECON	25/4/2022	31/5/2022	ผ่าน
รวม	13	รายการ						

เดือน : พฤษภาคม 2565 / May 2022

ตารางสรุปอุปกรณ์ไฟฟ้าที่ผ่านการตรวจสอบในหน่วยงาน โครงการโรงไฟฟ้าปลวกแดง (J.2524-0-C)

ที่	ประเภทอุปกรณ์ไฟฟ้า	หมายเลขอุปกรณ์	ขนาด	สังกัด/ชุด	บริษัท	วันที่ตรวจสอบ	ตรวจสอบครั้งต่อไป	หมายเหตุ
38	เครื่องตัดไฟเบอร์ "16	904003	-	GIS	STECON	25/4/2022	31/5/2022	ผ่าน
38	เครื่องตัดไฟเบอร์ "16	256	-	สุวัฒน์	STECON	25/4/2022	31/5/2022	ผ่าน
38	เครื่องตัดไฟเบอร์ "16	001	-	สุวัฒน์	STECON	25/4/2022	31/5/2022	ผ่าน
38	เครื่องตัดไฟเบอร์ "16	012	-	AUTP	STECON	25/4/2022	31/5/2022	ผ่าน
38	เครื่องตัดไฟเบอร์ "16	907009	-	ชุดสมศรี	STECON	25/4/2022	31/5/2022	ผ่าน
38	เครื่องตัดไฟเบอร์ "16	001	-	ผรม.เรวัตร	STECON	25/4/2022	31/5/2022	ผ่าน
38	เครื่องตัดไฟเบอร์ "16	2104005	-	ผรม.ไพฑูรย์	STECON	25/4/2022	31/5/2022	ผ่าน
38	เครื่องตัดไฟเบอร์ "16	01	-	ผรม.ขนิษฐา	STECON	25/4/2022	31/5/2022	ผ่าน
38	เครื่องตัดไฟเบอร์ "16	910012	-	ผรม.รัฐภูมิ	STECON	25/4/2022	31/5/2022	ผ่าน
38	เครื่องตัดไฟเบอร์ "16	2003011	-	ผรม.บุญทัน	STECON	25/4/2022	31/5/2022	ผ่าน
38	เครื่องตัดไฟเบอร์ "16	2104004	-	ผรม.บุญมี	STECON	25/4/2022	31/5/2022	ผ่าน
38	เครื่องตัดไฟเบอร์ "16	703980	-	ผรม.เรวดี	STECON	25/4/2022	31/5/2022	ผ่าน
38	เครื่องตัดไฟเบอร์ "16	01	-	ผรม.เรวดี	STECON	25/4/2022	31/5/2022	ผ่าน
38	เครื่องตัดไฟเบอร์ "16	200501	-	ผรม.ภาคภูมิ	STECON	25/4/2022	31/5/2022	ผ่าน
38	เครื่องตัดไฟเบอร์ "16	91123	-	ผรม.สหธน	STECON	25/4/2022	31/5/2022	ผ่าน
38	เครื่องตัดไฟเบอร์ "16	904003	-	ชุดดำรง	STECON	25/4/2022	31/5/2022	ผ่าน
38	เครื่องตัดไฟเบอร์ "16	001	-	ผรม.สิทัต	STECON	25/4/2022	31/5/2022	ผ่าน
38	เครื่องตัดไฟเบอร์ "16	032990	-	ผรม.บัวลอย	STECON	25/4/2022	31/5/2022	ผ่าน
38	เครื่องตัดไฟเบอร์ "16	2104007	-	ชุดจำนงค์	STECON	25/4/2022	31/5/2022	ผ่าน
38	เครื่องตัดไฟเบอร์ "16	2515163	-	ผรม.ไมตรี	STECON	25/4/2022	31/5/2022	ผ่าน
38	เครื่องตัดไฟเบอร์ "16	909007	-	ผรม.ดอนเมือง	STECON	25/4/2022	31/5/2022	ผ่าน
38	เครื่องตัดไฟเบอร์ "16	2005009	-	ผรม.เกรียงศักดิ์	STECON	25/4/2022	31/5/2022	ผ่าน

เดือน : พฤษภาคม 2565 / May 2022

ตารางสรุปอุปกรณ์ไฟฟ้าที่ผ่านการตรวจสอบในหน่วยงาน โครงการโรงไฟฟ้าปลวกแดง (J.2524-0-C)

ที่	ประเภทอุปกรณ์ไฟฟ้า	หมายเลขอุปกรณ์	ขนาด	สังกัด/ชุด	บริษัท	วันที่ตรวจสอบ	ตรวจสอบครั้งต่อไป	หมายเหตุ
38	เครื่องตัดไฟเบอร์ "16	001	-	ผรม.PJR	STECON	25/4/2022	31/5/2022	ผ่าน
38	เครื่องตัดไฟเบอร์ "16	103001	-	ผรม.อาคม	STECON	25/4/2022	31/5/2022	ผ่าน
38	เครื่องตัดไฟเบอร์ "16	2003001	-	ชุดประเทือง	STECON	25/4/2022	31/5/2022	ผ่าน
38	เครื่องตัดไฟเบอร์ "16	256	-	ผรม.สุวัฒน์	STECON	25/4/2022	31/5/2022	ผ่าน
38	เครื่องตัดไฟเบอร์ "16	001	-	ผรม.สุวัฒน์	STECON	25/4/2022	31/5/2022	ผ่าน
38	เครื่องตัดไฟเบอร์ "16	702187	-	ชุดคำนูล	STECON	25/4/2022	31/5/2022	ผ่าน
38	เครื่องตัดไฟเบอร์ "16	702187	-	ผรม.ถนอม	STECON	25/4/2022	31/5/2022	ผ่าน
38	เครื่องตัดไฟเบอร์ "16	205504	-	ชุดอุเทน	STECON	25/4/2022	31/5/2022	ผ่าน
38	เครื่องตัดไฟเบอร์ "16	01	-	ชุดอุเทน	STECON	25/4/2022	31/5/2022	ผ่าน
38	เครื่องตัดไฟเบอร์ "16	010	-	ผรม.สมศักดิ์ ดีดถูก	STECON	25/4/2022	31/5/2022	ผ่าน
38	เครื่องตัดไฟเบอร์ "16	009	-	ผรม.สมศักดิ์ ดีดถูก	STECON	25/4/2022	31/5/2022	ผ่าน
38	เครื่องตัดไฟเบอร์ "16	110112	-	ผรม.บุตรดี	STECON	25/4/2022	31/5/2022	ผ่าน
รวม	34	รายการ						

เดือน : พฤษภาคม 2565 / May 2022

ตารางสรุปอุปกรณ์ไฟฟ้าที่ผ่านการตรวจสอบในหน่วยงาน โครงการโรงไฟฟ้าปลวกแดง (J.2524-0-C)

ที่	ประเภทอุปกรณ์ไฟฟ้า	หมายเลขอุปกรณ์	ขนาด	สังกัด/ชุด	บริษัท	วันที่ตรวจสอบ	ตรวจสอบครั้งต่อไป	หมายเหตุ
39	เครื่องสตั๊ฟเกลี่ยวไฟฟ้า	001	-	ผรม.TTC	STECON	25/4/2022	31/5/2022	ผ่าน
39	เครื่องสตั๊ฟเกลี่ยวไฟฟ้า	002	-	ผรม.TTC	STECON	25/4/2022	31/5/2022	ผ่าน
39	เครื่องสตั๊ฟเกลี่ยวไฟฟ้า	143	-	ผรม.JRW	STECON	25/4/2022	31/5/2022	ผ่าน
39	เครื่องสตั๊ฟเกลี่ยวไฟฟ้า	046	-	ผรม.JRW	STECON	25/4/2022	31/5/2022	ผ่าน
39	เครื่องสตั๊ฟเกลี่ยวไฟฟ้า	143	-	ผรม.JRW	STECON	25/4/2022	31/5/2022	ผ่าน
39	เครื่องสตั๊ฟเกลี่ยวไฟฟ้า	144	-	ผรม.JRW	STECON	25/4/2022	31/5/2022	ผ่าน
39	เครื่องสตั๊ฟเกลี่ยวไฟฟ้า	145	-	ผรม.JRW	STECON	25/4/2022	31/5/2022	ผ่าน
รวม	7	รายการ						

เดือน : พฤษภาคม 2565 / May 2022

ตารางสรุปอุปกรณ์ไฟฟ้าที่ผ่านการตรวจสอบในหน่วยงาน โครงการโรงไฟฟ้าปลวกแดง (J.2524-0-C)

ที่	ประเภทอุปกรณ์ไฟฟ้า	หมายเลขอุปกรณ์	ขนาด	สังกัด/ชุด	บริษัท	วันที่ตรวจสอบ	ตรวจสอบครั้งต่อไป	หมายเหตุ
40	สอดแอร์	127	-	ชุดวันชัย	STECON	25/4/2022	31/5/2022	ผ่าน
40	สอดแอร์	700153	-	GT-1	STECON	25/4/2022	31/5/2022	ผ่าน
40	สอดแอร์	080019	-	GT-1	STECON	25/4/2022	31/5/2022	ผ่าน
40	สอดแอร์	55898	-	GT-1	STECON	25/4/2022	31/5/2022	ผ่าน
40	สอดแอร์	2103005	-	ชุดบที	STECON	25/4/2022	31/5/2022	ผ่าน
40	สอดแอร์	2104004	-	GIS	STECON	25/4/2022	31/5/2022	ผ่าน
40	สอดแอร์	906003	-	ผรม.ชนิษฐา	STECON	25/4/2022	31/5/2022	ผ่าน
40	สอดแอร์	2103046	-	ผรม.ทองพูล	STECON	25/4/2022	31/5/2022	ผ่าน
40	สอดแอร์	0115	-	ผรม.ทองพูล	STECON	25/4/2022	31/5/2022	ผ่าน
40	สอดแอร์	2103004	-	ผรม.ทองพูล	STECON	25/4/2022	31/5/2022	ผ่าน
40	สอดแอร์	801001	-	ผรม.ดำเกิง	STECON	25/4/2022	31/5/2022	ผ่าน
40	สอดแอร์	2103006	-	ผรม.เกรียงศักดิ์	STECON	25/4/2022	31/5/2022	ผ่าน
40	สอดแอร์	001	-	ผรม.PJR	STECON	25/4/2022	31/5/2022	ผ่าน
40	สอดแอร์	2103002	-	ชุดคำมูล	STECON	25/4/2022	31/5/2022	ผ่าน
40	สอดแอร์	804002	-	ผรม.กิตติยา	STECON	25/4/2022	31/5/2022	ผ่าน
40	สอดแอร์	01	-	ชุดอุเทน	STECON	25/4/2022	31/5/2022	ผ่าน
40	สอดแอร์	2104004	-	ชุดสานิตย์ ผิวจันทร์	STECON	25/4/2022	31/5/2022	ผ่าน
40	สอดแอร์	001	-	ผรม.AK & PT	STECON	25/4/2022	31/5/2022	ผ่าน
40	สอดแอร์	804004	-	ผรม.ทวีชัย	STECON	25/4/2022	31/5/2022	ผ่าน
รวม	19	รายการ						

เดือน : พฤษภาคม 2565 / May 2022

ตารางสรุปอุปกรณ์ไฟฟ้าที่ผ่านการตรวจสอบในหน่วยงาน โครงการโรงไฟฟ้าปลวกแดง (J.2524-0-C)

ที่	ประเภทอุปกรณ์ไฟฟ้า	หมายเลขอุปกรณ์	ขนาด	สังกัด/ชุด	บริษัท	วันที่ตรวจสอบ	ตรวจสอบครั้งต่อไป	หมายเหตุ
41	ปั๊มน้ำอัตโนมัติ		-		STECON	25/4/2022	31/5/2022	ผ่าน
41	ปั๊มน้ำอัตโนมัติ	810002	-	ชุดสมศักดิ์	STECON	25/4/2022	31/5/2022	ผ่าน
41	ปั๊มน้ำอัตโนมัติ	061	-	JRW	STECON	25/4/2022	31/5/2022	ผ่าน
41	ปั๊มน้ำอัตโนมัติ	062	-	JRW	STECON	25/4/2022	31/5/2022	ผ่าน
รวม	2	รายการ						

เดือน : พฤษภาคม 2565 / May 2022

ตารางสรุปอุปกรณ์ไฟฟ้าที่ผ่านการตรวจสอบในหน่วยงาน โครงการโรงไฟฟ้าปลวกแดง (J.2524-0-C)

ที่	ประเภทอุปกรณ์ไฟฟ้า	หมายเลขอุปกรณ์	ขนาด	สังกัด/ชุด	บริษัท	วันที่ตรวจสอบ	ตรวจสอบครั้งต่อไป	หมายเหตุ
42	ปั๊มไฮดรอลิค	120165	-	ชุดทักษิณ	STECON	25/4/2022	31/5/2022	ผ่าน
42	ปั๊มไฮดรอลิค	127290	-	ชุดทักษิณ	STECON	25/4/2022	31/5/2022	ผ่าน
42	ปั๊มไฮดรอลิค	120166	-	ชุดทักษิณ	STECON	25/4/2022	31/5/2022	ผ่าน
42	ปั๊มไฮดรอลิค	120163	-	ชุดทักษิณ	STECON	25/4/2022	31/5/2022	ผ่าน
รวม	4	รายการ						

เดือน : พฤษภาคม 2565 / May 2022

ตารางสรุปอุปกรณ์ไฟฟ้าที่ผ่านการตรวจสอบในหน่วยงาน โครงการโรงไฟฟ้าปลวกแดง (J.2524-0-C)

ที่	ประเภทอุปกรณ์ไฟฟ้า	หมายเลขอุปกรณ์	ขนาด	สังกัด/ชุด	บริษัท	วันที่ตรวจสอบ	ตรวจสอบครั้งต่อไป	หมายเหตุ
43	เครื่องเจียร์ "5	001	-	ผรม.PJR	STECON	25/4/2022	31/5/2022	ผ่าน
43	เครื่องเจียร์ "5	002	-	ผรม.PJR	STECON	25/4/2022	31/5/2022	ผ่าน
43	เครื่องเจียร์ "5	003	-	ผรม.PJR	STECON	25/4/2022	31/5/2022	ผ่าน
รวม	3	รายการ						

เดือน : พฤษภาคม 2565 / May 2022

ตารางสรุปอุปกรณ์ไฟฟ้าที่ผ่านการตรวจสอบในหน่วยงาน โครงการโรงไฟฟ้าปลวกแดง (J.2524-0-C)

ที่	ประเภทอุปกรณ์ไฟฟ้า	หมายเลขอุปกรณ์	ขนาด	สังกัด/ชุด	บริษัท	วันที่ตรวจสอบ	ตรวจสอบครั้งต่อไป	หมายเหตุ
44	ตู้เชื่อมก๊าซ์	001	-	ผรม.PJR	STECON	25/4/2022	31/5/2022	ผ่าน
44	ตู้เชื่อมก๊าซ์	002	-	ผรม.PJR	STECON	25/4/2022	31/5/2022	ผ่าน
44	ตู้เชื่อมก๊าซ์	001	-	ผรม.AK & PT	STECON	25/4/2022	31/5/2022	ผ่าน
รวม	3	รายการ						

เดือน : พฤษภาคม 2565 / May 2022

ตารางสรุปอุปกรณ์ไฟฟ้าที่ผ่านการตรวจสอบในหน่วยงาน โครงการโรงไฟฟ้าปลวกแดง (J.2524-0-C)

ที่	ประเภทอุปกรณ์ไฟฟ้า	หมายเลขอุปกรณ์	ขนาด	สังกัด/ชุด	บริษัท	วันที่ตรวจสอบ	ตรวจสอบครั้งต่อไป	หมายเหตุ
45	เครื่องเชื่อม DC 380 V	006	-	ผรม.PJR	STECON	25/4/2022	31/5/2022	ผ่าน
45	เครื่องเชื่อม DC 380 V	007	-	ผรม.PJR	STECON	25/4/2022	31/5/2022	ผ่าน
45	เครื่องเชื่อม DC 380 V	001	-	ผรม.PJR	STECON	25/4/2022	31/5/2022	ผ่าน
45	เครื่องเชื่อม DC 380 V	002	-	ผรม.PJR	STECON	25/4/2022	31/5/2022	ผ่าน
45	เครื่องเชื่อม DC 380 V	003	-	ผรม.PJR	STECON	25/4/2022	31/5/2022	ผ่าน
45	เครื่องเชื่อม DC 380 V	004	-	ผรม.PJR	STECON	25/4/2022	31/5/2022	ผ่าน
45	เครื่องเชื่อม DC 380 V	005	-	ผรม.PJR	STECON	25/4/2022	31/5/2022	ผ่าน
รวม	7	รายการ						

เดือน : พฤษภาคม 2565 / May 2022

ตารางสรุปอุปกรณ์ไฟฟ้าที่ผ่านการตรวจสอบในหน่วยงาน โครงการโรงไฟฟ้าปลวกแดง (J.2524-0-C)

ที่	ประเภทอุปกรณ์ไฟฟ้า	หมายเลขอุปกรณ์	ขนาด	สังกัด/ชุด	บริษัท	วันที่ตรวจสอบ	ตรวจสอบครั้งต่อไป	หมายเหตุ
46	เครื่องตัดเพลทออโต้	116	-	ผรม.SRT	STECON	25/4/2022	31/5/2022	ผ่าน
รวม	1	รายการ						

เดือน : พฤษภาคม 2565 / May 2022

ตารางสรุปอุปกรณ์ไฟฟ้าที่ผ่านการตรวจสอบในหน่วยงาน โครงการโรงไฟฟ้าปลวกแดง (J.2524-0-C)

ที่	ประเภทอุปกรณ์ไฟฟ้า	หมายเลขอุปกรณ์	ขนาด	สังกัด/ชุด	บริษัท	วันที่ตรวจสอบ	ตรวจสอบครั้งต่อไป	หมายเหตุ
47	เครื่องขัดกระดาษทราย	2005002	-	ชุดศานิตย์ ผิวจันทร์	STECON	25/4/2022	31/5/2022	ผ่าน
47	เครื่องขัดกระดาษทราย	2005003	-	ชุดศานิตย์ ผิวจันทร์	STECON	25/4/2022	31/5/2022	ผ่าน
รวม	2	รายการ						

เดือน : พฤษภาคม 2565 / May 2022

ตารางสรุปอุปกรณ์ไฟฟ้าที่ผ่านการตรวจสอบในหน่วยงาน โครงการโรงไฟฟ้าปลวกแดง (J.2524-0-C)

ที่	ประเภทอุปกรณ์ไฟฟ้า	หมายเลขอุปกรณ์	ขนาด	สังกัด/ชุด	บริษัท	วันที่ตรวจสอบ	ตรวจสอบครั้งต่อไป	หมายเหตุ
48	เครื่องเจาะปูน	170	-	JRW	STECON	25/4/2022	31/5/2022	ผ่าน
48	เครื่องเจาะปูน	171	-	JRW	STECON	25/4/2022	31/5/2022	ผ่าน
48	เครื่องเจาะปูน	172	-	JRW	STECON	25/4/2022	31/5/2022	ผ่าน
48	เครื่องเจาะปูน	173	-	JRW	STECON	25/4/2022	31/5/2022	ผ่าน
รวม	4	รายการ						

เดือน : พฤษภาคม 2565 / May 2022

ตารางสรุปอุปกรณ์ไฟฟ้าที่ผ่านการตรวจสอบในหน่วยงาน โครงการโรงไฟฟ้าปลวกแดง (J.2524-0-C)

ที่	ประเภทอุปกรณ์ไฟฟ้า	หมายเลขอุปกรณ์	ขนาด	สังกัด/ชุด	บริษัท	วันที่ตรวจสอบ	ตรวจสอบครั้งต่อไป	หมายเหตุ
49	สว่านแบตเตอรี่	001	-	TTC	STECON	25/4/2022	31/5/2022	ผ่าน
49	สว่านแบตเตอรี่	002		TTC	STECON	25/4/2022	31/5/2022	ผ่าน
49	สว่านแบตเตอรี่	003		TTC	STECON	25/4/2022	31/5/2022	ผ่าน
49	สว่านแบตเตอรี่	154	-	JRW	STECON	25/4/2022	31/5/2022	ผ่าน
49	สว่านแบตเตอรี่	155	-	JRW	STECON	25/4/2022	31/5/2022	ผ่าน
49	สว่านแบตเตอรี่	156	-	JRW	STECON	25/4/2022	31/5/2022	ผ่าน
49	สว่านแบตเตอรี่	157	-	JRW	STECON	25/4/2022	31/5/2022	ผ่าน
49	สว่านแบตเตอรี่	158	-	JRW	STECON	25/4/2022	31/5/2022	ผ่าน
รวม	8	รายการ						

เดือน : พฤษภาคม 2565 / May 2022

ตารางสรุปอุปกรณ์ไฟฟ้าที่ผ่านการตรวจสอบในหน่วยงาน โครงการโรงไฟฟ้าปลวกแดง (J.2524-0-C)

ที่	ประเภทอุปกรณ์ไฟฟ้า	หมายเลขอุปกรณ์	ขนาด	สังกัด/ชุด	บริษัท	วันที่ตรวจสอบ	ตรวจสอบครั้งต่อไป	หมายเหตุ
50	ฟินเจียร์แบตเตอรี่	141	-	JRW	STECON	25/4/2022	31/5/2022	ผ่าน
รวม	1	รายการ						

เดือน : พฤษภาคม 2565 / May 2022

ตารางสรุปอุปกรณ์ไฟฟ้าที่ผ่านการตรวจสอบในหน่วยงาน โครงการโรงไฟฟ้าปลวกแดง (J.2524-0-C)

ที่	ประเภทอุปกรณ์ไฟฟ้า	หมายเลขอุปกรณ์	ขนาด	สังกัด/ชุด	บริษัท	วันที่ตรวจสอบ	ตรวจสอบครั้งต่อไป	หมายเหตุ
51	เลื่อยแบตเตอรี่	149	-	JRW	STECON	25/4/2022	31/5/2022	ผ่าน
รวม	1	รายการ						

เดือน : พฤษภาคม 2565 / May 2022

ตารางสรุปอุปกรณ์ไฟฟ้าที่ผ่านการตรวจสอบในหน่วยงาน โครงการโรงไฟฟ้าปลวกแดง (J.2524-0-C)

ที่	ประเภทอุปกรณ์ไฟฟ้า	หมายเลขอุปกรณ์	ขนาด	สังกัด/ชุด	บริษัท	วันที่ตรวจสอบ	ตรวจสอบครั้งต่อไป	หมายเหตุ
52	สว่านเจาะเหล็กไฟฟ้า	001	-	TTC	STECON	25/4/2022	31/5/2022	ผ่าน
52	สว่านเจาะเหล็กไฟฟ้า	002	-	TTC	STECON	25/4/2022	31/5/2022	ผ่าน
52	สว่านเจาะเหล็กไฟฟ้า	003	-	TTC	STECON	25/4/2022	31/5/2022	ผ่าน
52	สว่านเจาะเหล็กไฟฟ้า	149	-	JRW	STECON	25/4/2022	31/5/2022	ผ่าน
52	สว่านเจาะเหล็กไฟฟ้า	108	-	JRW	STECON	25/4/2022	31/5/2022	ผ่าน
52	สว่านเจาะเหล็กไฟฟ้า	109	-	JRW	STECON	25/4/2022	31/5/2022	ผ่าน
52	สว่านเจาะเหล็กไฟฟ้า	110	-	JRW	STECON	25/4/2022	31/5/2022	ผ่าน
52	สว่านเจาะเหล็กไฟฟ้า	111	-	JRW	STECON	25/4/2022	31/5/2022	ผ่าน
52	สว่านเจาะเหล็กไฟฟ้า	112	-	JRW	STECON	25/4/2022	31/5/2022	ผ่าน
52	สว่านเจาะเหล็กไฟฟ้า	113	-	JRW	STECON	25/4/2022	31/5/2022	ผ่าน
52	สว่านเจาะเหล็กไฟฟ้า	114	-	JRW	STECON	25/4/2022	31/5/2022	ผ่าน
52	สว่านเจาะเหล็กไฟฟ้า	174	-	JRW	STECON	25/4/2022	31/5/2022	ผ่าน
52	สว่านเจาะเหล็กไฟฟ้า	175	-	JRW	STECON	25/4/2022	31/5/2022	ผ่าน
52	สว่านเจาะเหล็กไฟฟ้า	176	-	JRW	STECON	25/4/2022	31/5/2022	ผ่าน
52	สว่านเจาะเหล็กไฟฟ้า	177	-	JRW	STECON	25/4/2022	31/5/2022	ผ่าน
รวม	15	รายการ						

เดือน : พฤษภาคม 2565 / May 2022

ตารางสรุปอุปกรณ์ไฟฟ้าที่ผ่านการตรวจสอบในหน่วยงาน โครงการโรงไฟฟ้าปลวกแดง (J.2524-0-C)

ที่	ประเภทอุปกรณ์ไฟฟ้า	หมายเลขอุปกรณ์	ขนาด	สังกัด/ชุด	บริษัท	วันที่ตรวจสอบ	ตรวจสอบครั้งต่อไป	หมายเหตุ
53	สว่านเจาะปูน DC	001	-	TTC	STECON	25/4/2022	31/5/2022	ผ่าน
53	สว่านเจาะปูน DC	002	-	TTC	STECON	25/4/2022	31/5/2022	ผ่าน
53	สว่านเจาะปูน DC	003	-	TTC	STECON	25/4/2022	31/5/2022	ผ่าน
53	สว่านเจาะปูน DC	004	-	TTC	STECON	25/4/2022	31/5/2022	ผ่าน
53	สว่านเจาะปูน DC	115	-	JRW	STECON	25/4/2022	31/5/2022	ผ่าน
53	สว่านเจาะปูน DC	116	-	JRW	STECON	25/4/2022	31/5/2022	ผ่าน
53	สว่านเจาะปูน DC	117	-	JRW	STECON	25/4/2022	31/5/2022	ผ่าน
53	สว่านเจาะปูน DC	118	-	JRW	STECON	25/4/2022	31/5/2022	ผ่าน
53	สว่านเจาะปูน DC	119	-	JRW	STECON	25/4/2022	31/5/2022	ผ่าน
53	สว่านเจาะปูน DC	120	-	JRW	STECON	25/4/2022	31/5/2022	ผ่าน
53	สว่านเจาะปูน DC	121	-	JRW	STECON	25/4/2022	31/5/2022	ผ่าน
53	สว่านเจาะปูน DC	122	-	JRW	STECON	25/4/2022	31/5/2022	ผ่าน
รวม	12	รายการ						

เดือน : พฤษภาคม 2565 / May 2022

ตารางสรุปอุปกรณ์ไฟฟ้าที่ผ่านการตรวจสอบในหน่วยงาน โครงการโรงไฟฟ้าปลวกแดง (J.2524-0-C)

ที่	ประเภทอุปกรณ์ไฟฟ้า	หมายเลขอุปกรณ์	ขนาด	สังกัด/ชุด	บริษัท	วันที่ตรวจสอบ	ตรวจสอบครั้งต่อไป	หมายเหตุ
54	แท่นชาร์ตแบตเตอรี่	126	-	JRW	STECON	25/4/2022	31/5/2022	ผ่าน
รวม	1	รายการ						

เดือน : พฤษภาคม 2565 / May 2022

ตารางสรุปอุปกรณ์ไฟฟ้าที่ผ่านการตรวจสอบในหน่วยงาน โครงการโรงไฟฟ้าปลวกแดง (J.2524-0-C)

ที่	ประเภทอุปกรณ์ไฟฟ้า	หมายเลขอุปกรณ์	ขนาด	สังกัด/ชุด	บริษัท	วันที่ตรวจสอบ	ตรวจสอบครั้งต่อไป	หมายเหตุ
55	โคมไฟ LED	019	LED-100W	AUTP	STECON	25/4/2022	31/5/2022	ผ่าน
55	โคมไฟ LED	020	LED-100W	AUTP	STECON	25/4/2022	31/5/2022	ผ่าน
55	โคมไฟ LED	021	LED-100W	AUTP	STECON	25/4/2022	31/5/2022	ผ่าน

รวม 3 รายการ

เดือน : พฤษภาคม 2565 / May 2022

ตารางสรุปอุปกรณ์ไฟฟ้าที่ผ่านการตรวจสอบในหน่วยงาน โครงการโรงไฟฟ้าปลวกแดง (J.2524-0-C)

ที่	ประเภทอุปกรณ์ไฟฟ้า	หมายเลขอุปกรณ์	ขนาด	สังกัด/ชุด	บริษัท	วันที่ตรวจสอบ	ตรวจสอบครั้งต่อไป	หมายเหตุ
56	เลื่อยโซ่ไฟฟ้า	001	-	MSN	STECON	25/4/2022	31/5/2022	ผ่าน

รวม 1 รายการ

เดือน : พฤษภาคม 2565 / May 2022

ตารางสรุปอุปกรณ์ไฟฟ้าที่ผ่านการตรวจสอบในหน่วยงาน โครงการโรงไฟฟ้าปลวกแดง (J.2524-0-C)

ที่	ประเภทอุปกรณ์ไฟฟ้า	หมายเลขอุปกรณ์	ขนาด	สังกัด/ชุด	บริษัท	วันที่ตรวจสอบ	ตรวจสอบครั้งต่อไป	หมายเหตุ
57	เครื่องดูดฝุ่น	5750980	-	ชุดวันชัย	STECON	25/4/2022	31/5/2022	ผ่าน
57	เครื่องดูดฝุ่น	2008003	-	GT-1	STECON	25/4/2022	31/5/2022	ผ่าน
57	เครื่องดูดฝุ่น	01	-	ผรม.สุชิน	STECON	25/4/2022	31/5/2022	ผ่าน
57	เครื่องดูดฝุ่น	142	-	JRW	STECON	25/4/2022	31/5/2022	ผ่าน
57	เครื่องดูดฝุ่น	161	-	JRW	STECON	25/4/2022	31/5/2022	ผ่าน
57	เครื่องดูดฝุ่น	162	-	JRW	STECON	25/4/2022	31/5/2022	ผ่าน
57	เครื่องดูดฝุ่น	163	-	JRW	STECON	25/4/2022	31/5/2022	ผ่าน
57	เครื่องดูดฝุ่น	164	-	JRW	STECON	25/4/2022	31/5/2022	ผ่าน

รวม 8 รายการ

เดือน : พฤษภาคม 2565 / May 2022

ตารางสรุปอุปกรณ์ไฟฟ้าที่ผ่านการตรวจสอบในหน่วยงาน โครงการโรงไฟฟ้าปลวกแดง (J.2524-0-C)

ที่	ประเภทอุปกรณ์ไฟฟ้า	หมายเลขอุปกรณ์	ขนาด	สังกัด/ชุด	บริษัท	วันที่ตรวจสอบ	ตรวจสอบครั้งต่อไป	หมายเหตุ
58	โคมไฟ LED	15	LED-400W	SHOP M/C	STECON	25/3/2022	30/4/2022	ผ่าน
58	โคมไฟ LED	085	LED-400W	GIS	STECON	25/3/2022	30/4/2022	ผ่าน
58	โคมไฟ LED	18	LED-400W	GIS	STECON	25/3/2022	30/4/2022	ผ่าน
58	โคมไฟ LED	56	LED-400W	GIS	STECON	25/3/2022	30/4/2022	ผ่าน
58	โคมไฟ LED	016	LED-400W	GIS	STECON	25/3/2022	30/4/2022	ผ่าน
58	โคมไฟ LED	82	LED-400W	GIS	STECON	25/3/2022	30/4/2022	ผ่าน

รวม 6 รายการ

เดือน : พฤษภาคม 2565 / May 2022

ตารางสรุปอุปกรณ์ไฟฟ้าที่ผ่านการตรวจสอบในหน่วยงาน โครงการโรงไฟฟ้าปลวกแดง (J.2524-0-C)

ที่	ประเภทอุปกรณ์ไฟฟ้า	หมายเลขอุปกรณ์	ขนาด	สังกัด/ชุด	บริษัท	วันที่ตรวจสอบ	ตรวจสอบครั้งต่อไป	หมายเหตุ
59	ELCB BOX	001	-	TTC	STECON	25/3/2022	30/4/2022	ผ่าน
59	ELCB BOX	001	-	TTC	STECON	25/3/2022	30/4/2022	ผ่าน
รวม	2	รายการ						

เดือน : พฤษภาคม 2565 / May 2022

ตารางสรุปอุปกรณ์ไฟฟ้าที่ผ่านการตรวจสอบในหน่วยงาน โครงการโรงไฟฟ้าปลวกแดง (J.2524-0-C)

ที่	ประเภทอุปกรณ์ไฟฟ้า	หมายเลขอุปกรณ์	ขนาด	สังกัด/ชุด	บริษัท	วันที่ตรวจสอบ	ตรวจสอบครั้งต่อไป	หมายเหตุ
60	กรรไกร แบตเตอรี่	001	-	TTC	STECON	25/3/2022	30/4/2022	ผ่าน
รวม	1	รายการ						

เดือน : พฤษภาคม 2565 / May 2022

ตารางสรุปอุปกรณ์ไฟฟ้าที่ผ่านการตรวจสอบในหน่วยงาน โครงการโรงไฟฟ้าปลวกแดง (J.2524-0-C)

ที่	ประเภทอุปกรณ์ไฟฟ้า	หมายเลขอุปกรณ์	ขนาด	สังกัด/ชุด	บริษัท	วันที่ตรวจสอบ	ตรวจสอบครั้งต่อไป	หมายเหตุ
61	ปลั๊กพ่วง 3 ทาง	043	-	JRW	STECON	25/4/2022	31/5/2022	ผ่าน
61	ปลั๊กพ่วง 3 ทาง	044	-	JRW	STECON	25/4/2022	31/5/2022	ผ่าน
61	ปลั๊กพ่วง 3 ทาง	045	-	JRW	STECON	25/4/2022	31/5/2022	ผ่าน
61	ปลั๊กพ่วง 3 ทาง	046	-	JRW	STECON	25/4/2022	31/5/2022	ผ่าน
61	ปลั๊กพ่วง 3 ทาง	047	-	JRW	STECON	25/4/2022	31/5/2022	ผ่าน
61	ปลั๊กพ่วง 3 ทาง	048	-	JRW	STECON	25/4/2022	31/5/2022	ผ่าน
61	ปลั๊กพ่วง 3 ทาง	049	-	JRW	STECON	25/4/2022	31/5/2022	ผ่าน
61	ปลั๊กพ่วง 3 ทาง	050	-	JRW	STECON	25/4/2022	31/5/2022	ผ่าน
61	ปลั๊กพ่วง 3 ทาง	051	-	JRW	STECON	25/4/2022	31/5/2022	ผ่าน
รวม	9	รายการ						

Report by : Jarunee Suksabai

เดือน : พฤษภาคม 2565 / May 2022

ตารางสรุปอุปกรณ์ไฟฟ้าที่ผ่านการตรวจสอบในหน่วยงาน โครงการโรงไฟฟ้าปลวกแดง (J.2524-0-C)

ที่	ประเภทอุปกรณ์ไฟฟ้า	หมายเลขอุปกรณ์	ขนาด	สังกัด/ชุด	บริษัท	วันที่ตรวจสอบ	ตรวจสอบครั้งต่อไป	หมายเหตุ
62	พัดลมตั้งพื้น 14"	070	14"	JRW	STECON	25/4/2022	31/5/2022	ผ่าน
62	พัดลมตั้งพื้น 14"	071	14"	JRW	STECON	25/4/2022	31/5/2022	ผ่าน
รวม	2	รายการ						

เดือน : พฤษภาคม 2565 / May 2022

ตารางสรุปอุปกรณ์ไฟฟ้าที่ผ่านการตรวจสอบในหน่วยงาน โครงการโรงไฟฟ้าปลวกแดง (J.2524-0-C)

ที่	ประเภทอุปกรณ์ไฟฟ้า	หมายเลขอุปกรณ์	ขนาด	สังกัด/ชุด	บริษัท	วันที่ตรวจสอบ	ตรวจสอบครั้งต่อไป	หมายเหตุ
63	พัดลมตั้งพื้น 10"	072	10"	JRW	STECON	25/4/2022	31/5/2022	ผ่าน
63	พัดลมตั้งพื้น 10"	073	10"	JRW	STECON	25/4/2022	31/5/2022	ผ่าน
รวม	2	รายการ						

บริษัท ซิโน-ไทย เอ็นจีเนียริ่ง แอนด์ คอนสตรัคชั่น จำกัด (มหาชน)
SINO-THAI ENGINEERING & CONSTRUCTION PUBLIC COMPANY LIMITED
J.2524-0-C/SF82-018 : 01/02/63

เดือน : พฤษภาคม 2565 / May 2022

ตารางสรุปอุปกรณ์ไฟฟ้าที่ผ่านการตรวจสอบในหน่วยงาน โครงการโรงไฟฟ้าปลวกแดง (J.2524-0-C)

ที่	ประเภทอุปกรณ์ไฟฟ้า	หมายเลขอุปกรณ์	ขนาด	สังกัด/ชุด	บริษัท	วันที่ตรวจสอบ	ตรวจสอบครั้งต่อไป	หมายเหตุ
64	ตู้ควบคุมไฟฟ้า 3P4W	128	3P4W.	JRW	STECON	25/4/2022	31/5/2022	ค่าความต้านทานดิ้นดินน้อยกว่า 5 โอมก์ / ผ่าน
64	ตู้ควบคุมไฟฟ้า 3P4W	129	3P4W.	JRW	STECON	25/4/2022	31/5/2022	ค่าความต้านทานดิ้นดินน้อยกว่า 5 โอมก์ / ผ่าน
64	ตู้ควบคุมไฟฟ้า 3P4W	130	3P4W.	JRW	STECON	25/4/2022	31/5/2022	ค่าความต้านทานดิ้นดินน้อยกว่า 5 โอมก์ / ผ่าน
64	ตู้ควบคุมไฟฟ้า 3P4W	131	3P4W.	JRW	STECON	25/4/2022	31/5/2022	ค่าความต้านทานดิ้นดินน้อยกว่า 5 โอมก์ / ผ่าน
รวม	4	รายการ						

บริษัท ซิโน-ไทย เอ็นจีเนียริ่ง แอนด์ คอนสตรัคชั่น จำกัด (มหาชน)
SINO-THAI ENGINEERING & CONSTRUCTION PUBLIC COMPANY LIMITED
J.2524-0-C/SF82-018 : 01/02/63

เดือน : พฤษภาคม 2565 / May 2022

ตารางสรุปอุปกรณ์ไฟฟ้าที่ผ่านการตรวจสอบในหน่วยงาน โครงการโรงไฟฟ้าปลวกแดง (J.2524-0-C)

ที่	ประเภทอุปกรณ์ไฟฟ้า	หมายเลขอุปกรณ์	ขนาด	สังกัด/ชุด	บริษัท	วันที่ตรวจสอบ	ตรวจสอบครั้งต่อไป	หมายเหตุ
65	เลื่อยสายพาน 7"	135	7"	JRW	STECON	25/4/2022	31/5/2022	ผ่าน
65	เลื่อยสายพาน 7"	136	7"	JRW	STECON	25/4/2022	31/5/2022	ผ่าน
65	เลื่อยสายพาน 7"	137	7"	JRW	STECON	25/4/2022	31/5/2022	ผ่าน
65	เลื่อยสายพาน 7"	138	7"	JRW	STECON	25/4/2022	31/5/2022	ผ่าน
รวม	4	รายการ						

บริษัท ซิโน-ไทย เอ็นจีเนียริ่ง แอนด์ คอนสตรัคชั่น จำกัด (มหาชน)
SINO-THAI ENGINEERING & CONSTRUCTION PUBLIC COMPANY LIMITED
J.2524-0-C/SF82-018 : 01/02/63

เดือน : พฤษภาคม 2565 / May 2022

ตารางสรุปอุปกรณ์ไฟฟ้าที่ผ่านการตรวจสอบในหน่วยงาน โครงการโรงไฟฟ้าปลวกแดง (J.2524-0-C)

ที่	ประเภทอุปกรณ์ไฟฟ้า	หมายเลขอุปกรณ์	ขนาด	สังกัด/ชุด	บริษัท	วันที่ตรวจสอบ	ตรวจสอบครั้งต่อไป	หมายเหตุ
66	เลื่อยสายพาน 7"	139	9"	JRW	STECON	25/4/2022	31/5/2022	ผ่าน
รวม	1	รายการ						

J.2524-0-C/SF82-014 : 01/02/63

STECON

SINO - THAI ENGINEERING & CONSTRUCTION PUBLIC CO., LTD.

รายการตรวจสอบสภาพยานพาหนะ

VEHICLE CHECK LIST

เจ้าของ Owner : STECON.

หมายเลขทะเบียน Registration No. : [redacted]

ชนิด Type : รถ 6 โดยสาร.

หมายเลขอุปกรณ์ Serial No. : E - 011 - 17 - 0068.

การตรวจสอบ Inspection : -

โปรดตรวจสอบและทำเครื่องหมายในช่องข้างล่างนี้ Please Check and Tick in the Boxes Below.

เครื่องหมาย Mark (/) ดี If Good

(X) แก้ไข If Defective

	วันที่ตรวจสอบ Inspection Date	เดือน [Month] ม.ค. ปีพ.ศ. 2565		เดือน [Month] ก.พ.		เดือน [Month] มี.ค.	
	รายการ Item	เครื่องหมาย (Mark) มี (Yes)	ไม่มี (No)	เครื่องหมาย (Mark) มี (Yes)	ไม่มี (No)	เครื่องหมาย (Mark) มี (Yes)	ไม่มี (No)
1	ใบอนุญาตขับขี่ Validity of Driving License	/		/		/	
2	สัญญาณไฟต่างๆ Lamps	/		/		/	
	a) ไฟหน้า Head Light	/		/		/	
	b) ไฟเบรค/ไฟสัญญาณซ้าย-ขวา Brake Light/Signal Light	/		/		/	
	c) ไฟถอยหลัง/สัญญาณเตือน Reversign Light/Alarm	/		/		/	
3	สภาพยาง หน้า/หลัง Tyres Condition (Front/Rear)	/		/		/	
4	ระบบเบรค Brake System	/		/		/	
5	แตร Horn	/		/		/	
6	ที่ปัดน้ำฝนกระจก Wipers / Wind Shield	/		/		/	
7	กระจกมองด้านข้าง/หลัง Side/Rear View Mirror	/		/		/	
8	ระบบการรั่วไหลของน้ำมันเครื่อง Engine of Oil Leakage	/		/		/	
9	ระบบท่อไอเสีย Exhaust System	/		/		/	
10	อัคคีภัยเพลิง Fire Extinguisher	/		/		/	
ลายเซ็นต์ Signature	ผู้ตรวจสอบ Inspector	[redacted]					
	ผจก.ความปลอดภัย Safety Manager						
	ผู้อนุมัติ Appoved By						
	วันหมดอายุ Expiry Date	31 / 1 / 65		28 / 2 / 65		31 / 3 / 65	

J.2524-0-C/SF82-009 : 01/02/63

STECON

SINO - THAI ENGINEERING & CONSTRUCTION PUBLIC CO., LTD.

รายการตรวจสภาพเครน

MOBILE CRANE INSPECTION CHECK LIST

เจ้าของเครื่องจักร Machine Owner : STECON (ห้างหุ้นส่วนจำกัด).

หมายเลขทะเบียน Registration No. : [redacted]

ชนิด Type : crane 60 T.

หมายเลขอุปกรณ์ Serial No. : FD0864.

การตรวจสอบ Inspection : -

โปรดตรวจสอบและทำเครื่องหมายในช่องข้างล่างนี้ Please Check and Tick in the Boxes Below.

เครื่องหมาย Mark (/) ดี If Good

(X) แก้ไข If Defective

	วันที่ตรวจสอบ Inspection Date	เดือน [Month] ม.ค. ปีพ.ศ. 2565		เดือน [Month] ก.พ.		เดือน [Month] มี.ค.	
	รายการ Item	เครื่องหมาย (Mark) มี (Yes)	ไม่มี (No)	เครื่องหมาย (Mark) มี (Yes)	ไม่มี (No)	เครื่องหมาย (Mark) มี (Yes)	ไม่มี (No)
1	ใบอนุญาตขับขี่ Validity of Driving License	/		/		/	
2	ใบรับรองผู้ควบคุมเครน Validity of Operation License	/		/		/	
3	สัญญาณเตือนขณะหมุน Swing Alarm	/		/		/	
4	สัญญาณเตือนและไฟแสงสว่าง Reversing Alarm With Flashing Light	/		/		/	
5	เข็มวัดองศาบูม Boom Angle Indicator	/		/		/	
6	แผงวัดน้ำหนัก/ตารางชี้วัดน้ำหนัก Load Indicator/Load Chart	/		/		/	
7	สวิทช์ตัดออก/สัญญาณเตือน Overhoist Cut-Out/Alarm System	/		/		/	
8	เบรคของเครื่องตัวเล็ก/ระบบคลัทช์ Single Block/Wire Drum Brake/Clutch System	/		/		/	
9	เบรคของเครื่องตัวใหญ่/ระบบคลัทช์ Main Block/Winch Drum Brake/Clutch System	/		/		/	
10	อัคคีภัยเพลิงในห้องควบคุม Fire Extinguisher in Cab	/		/		/	
11	สภาพลวดสลิง Slings/Wire Condition	/		/		/	
12	ตะขอและสลักนิรภัย Crane Hook With Safety Latch	/		/		/	
13	ขาตั้ง Outriggers	/		/		/	
14	สภาพยาง Tyres Conditions	/		/		/	
15	ไฟสัญญาณการถอย Warning Light	/		/		/	
16	ระบบไฮดรอลิคส์ Hydraulic System	/		/		/	
17	คู่มือเครน Crane Manual	/		/		/	
ลายเซ็นต์ Signature	ผู้ตรวจสอบ Inspector	[redacted]					
	ผจก.ความปลอดภัย Safety Manager						
	ผู้อนุมัติ Appoved By						
	วันหมดอายุ Expiry Date	31 / 01 / 65		28 / 02 / 65		31 / 03 / 65	

J.2524-0-C/SF82-013 : 01/02/63

STECON

SINO - THAI ENGINEERING & CONSTRUCTION PUBLIC CO., LTD.

รายการตรวจสภาพรถบรรทุก

DUMP TRUCK CONDITION CHECK LIST

เจ้าของ Owner : STECON.

หมายเลขทะเบียน Registration No. : [redacted]

หมายเลขอุปกรณ์ Serial No. : E-017 - 18 - 0066

การตรวจสอบ Inspection : -

โปรดตรวจสอบและทำเครื่องหมายในช่องข้างล่างนี้ Please Check and Tick in the Boxes Below.

เครื่องหมาย Mark (/) ดี If Good

(X) แก้ไข If Defective

	วันที่ตรวจสอบ Inspection Date	เดือน [Month] ม.ค. ปีพ.ศ. 2565		เดือน [Month] ก.พ.		เดือน [Month] มี.ค.	
	รายการ Item	เครื่องหมาย (Mark) มี (Yes)	ไม่มี (No)	เครื่องหมาย (Mark) มี (Yes)	ไม่มี (No)	เครื่องหมาย (Mark) มี (Yes)	ไม่มี (No)
ใบตรวจผู้ขับขี่ Driver Check List	ประกันภัย Insurance	/		/		/	
	ใบอนุญาตขับขี่ Driver License	/		/		/	
	มีความสามารถขับขี่ Driving Compecency	/		/		/	
	สามารถถอยหลังได้ Reversing	/		/		/	
	สามารถควบคุมบังคับ (รถตั้ง) Controlable (Tipping)	/		/		/	
ใบตรวจสภาพรถ Vehicle Check List	ยางล้อ Tyres/Wheels	/		/		/	
	ระบบไฟ Lights System	/		/		/	
	เครื่องบอกสัญญาณ Indicators	/		/		/	
	ที่ปัดน้ำฝน Wipers	/		/		/	
	แตร Horn	/		/		/	
	กะบะท้ายระบิดล็อคได้ Tail Gate Lock	/		/		/	
	ระบบไฮดรอลิค Hydraulic System	/		/		/	
	พื้นฐานกะบะ Chassis	/		/		/	
	ตัวถัง Body	/		/		/	
	ระบบเบรค Brake System	/		/		/	
	กระจกต่างๆ Mirror System	/		/		/	
	ทัศนวิสัย Visibility	/		/		/	
	อนุญาตเข้า Admission to Site	/		/		/	
ลายเซ็นต์ Signature	ผู้ตรวจสอบ Inspector	[redacted]					
	ผจก.ความปลอดภัย Safety Manager						
	ผู้อนุมัติ Appoved By						
	วันหมดอายุ Expiry Date	31 / 1 / 65		28 / 2 / 65		31 / 3 / 65	

J.2524-0-C/SF82-017 : 01/02/63

STECON

SINO - THAI ENGINEERING & CONSTRUCTION PUBLIC CO., LTD.

รายการตรวจสภาพอุปกรณ์ไฟฟ้า

ELECTRICAL EQUIPMENT CHECK LIST

ผู้รับเหมา [Contractor] [redacted]

สถานที่ [Location] B-3

วันที่ตรวจสภาพ [Inspection Date] 1/1/65

หมายเลขอุปกรณ์ไฟฟ้า [Electrical Equipment No.] 1 210017 2 210003 3 4 5

ชนิดของอุปกรณ์ไฟฟ้า [Type Of Equipment] ปั๊มน้ำ

Remark : เครื่องเชื่อมเครื่องกำเนิดไฟฟ้าเครื่องเจียรเลื่อยสว่านไฟฟ้าเลื่อยแท่นเลื่อยสว่านแท่นผู้ควบคุมกระแสไฟฟ้า Welding Set/Generator/Grinder/Hand Saw/Cutter Bench Saw/Bench Drills/Control Panel Board ตู้กระแสไฟฟ้าสายไฟฟ้าปลั๊กต่อผู้สวิทช์ไฟฟ้าหลักปั๊มน้ำไฟฟ้า Distribution Board/Extension Cable/Main Switch Board/Electric Water Pump

การตรวจสอบ/ตรวจเช็ค [Inspection/Check] :-

โปรดตรวจสอบและทำเครื่องหมายในช่องข้างล่างนี้ Please Check and Tick in the Boxes Below.

เครื่องหมาย Mark (/) ดี If Good

(X) แก้ไข If Defective

	วันที่ตรวจสอบ Inspection Date-	เดือน [Month]		หมายเหตุ (Remark)
	รายการ Item	เครื่องหมาย (Mark) มี (Yes)	ไม่มี (No)	
1	สายไฟฟ้า Lead Cables	/		
2	แผงปลั๊กไฟ Terminal/Power Plug/Socket Plug	/		
3	สายดิน Earthing/Grounding Wires	/		
4	เครื่องป้องกัน(ส่วนที่หมุนของเครื่องจักร) Guard (Rotating Parts)	/		
5	มาตรวัดกระแสไฟฟ้า Volt Meter	N/A		
6	การป้องกันกระแสไฟฟ้า Electrical Protection	/		
7	สายไฟเข้า Incoming Cables	/		
8	สายไฟออก Outgoing Cables	/		
9	ทดสอบระบบตัดกระแสไฟเมื่อมีการรั่ว Earth Leakage Circuit Breaker Test	N/A		
10	การทดสอบฉนวน Insulation Test	N/A		
11	ทดสอบความต้านทาน Earth Resistance Test	/		
ลายเซ็นต์ Signature	ผู้ตรวจสอบ Inspector	[redacted]		
	ผจก.ความปลอดภัย Safety Manager			
	ผู้อนุมัติ Appoved By			
	วันหมดอายุ Expiry Date	31/1/65		

STECON — SINO - THAI ENGINEERING & CONSTRUCTION PUBLIC CO., LTD.

รายการตรวจสภาพอุปกรณ์ไฟฟ้า

ELECTRICAL EQUIPMENT CHECK LIST

ผู้รับเหมา [Contractor] ไอเทนี่

สถานที่ [Location] GPD

วันที่ตรวจสภาพ [Inspection Date] 1/9/65

หมายเลขอุปกรณ์ไฟฟ้า [Electrical Equipment No.] 1 082023 2 3 4 5

ชนิดของอุปกรณ์ไฟฟ้า [Type Of Equipment] สว่านไฟฟ้า

Remark : เครื่องเชื่อม/เครื่องกำเนิดไฟฟ้า/เครื่องเจียรวงโลหะ/เลื่อยแท่น/กรรไกรตัดแผ่น/ตู้ควบคุมกระแสไฟฟ้า
Welding Set/Generator/Grinder/Hand Saw/Cutter Bench Saw/Bench Drills/Control Panel Board
ตู้กระแสไฟฟ้า/สายไฟฟ้า/เมื่อห่วงตู้ควบคุมวิทช์ไฟฟ้าหลักปั๊มน้ำไฟฟ้า
Distribution Board/Extension Cable/Main Switch Board/Electric Water Pump

การตรวจสอบ/ตรวจเช็ค [Inspection/Check] :-

โปรดตรวจสอบและทำเครื่องหมายในช่องข้างล่างนี้ Please Check and Tick in the Boxes Below.

เครื่องหมาย Mark (/) ดี If Good
(X) แก้ไข If Defective

วันที่ตรวจสอบ Inspection Date: 1.9.65

	รายการ Item	เดือน/Month: เครื่องหมาย (Mark) ปี (Yes)	ไม่มี (No)	หมายเหตุ (Remark)
1	สายไฟฟ้า Lead Cables	/		
2	ผลปลั๊กไฟ Terminal/Power Plug/Socket Plug	/		
3	สายดิน Earthing/Grounding Wires	N/A		
4	เครื่องป้องกันส่วนที่หมุนของเครื่องจักร Guard (Rotating Parts)	N/A		
5	มาตรวัดกระแสไฟฟ้า Volt Meter	N/A		
6	การป้องกันกระแสไฟฟ้า Electrical Protection	/		
7	สายไฟฟ้า Incoming Cables	/		
8	สายไฟออก Outgoing Cables	/		
9	ทดสอบวงจรตัดกระแสไฟฟ้าเมื่อมีไฟรั่ว Earth Leakage Circuit Breaker Test	N/A		
10	การทดสอบฉนวน Insulation Test	/		
11	ทดสอบความต้านทาน Earth Resistance Test	/		

ลายมือชื่อ Signature	ผู้ตรวจสอบ Inspector	[redacted]	
	ผจก.ความปลอดภัย Safety Manager		
	ผู้อนุมัติ Approved By		
	วันหมดอายุ Expiry Date	28/9/65	

STECON — SINO - THAI ENGINEERING & CONSTRUCTION PUBLIC CO., LTD.

รายการตรวจสภาพอุปกรณ์ไฟฟ้า

ELECTRICAL EQUIPMENT CHECK LIST

ผู้รับเหมา [Contractor] ไอเทนี่

สถานที่ [Location] GPD

วันที่ตรวจสภาพ [Inspection Date] 1/3/65

หมายเลขอุปกรณ์ไฟฟ้า [Electrical Equipment No.] 1 91108 2 3 4 5

ชนิดของอุปกรณ์ไฟฟ้า [Type Of Equipment] เลื่อยวงเวียน

Remark : เครื่องเชื่อม/เครื่องกำเนิดไฟฟ้า/เครื่องเจียรวงโลหะ/เลื่อยแท่น/กรรไกรตัดแผ่น/ตู้ควบคุมกระแสไฟฟ้า
Welding Set/Generator/Grinder/Hand Saw/Cutter Bench Saw/Bench Drills/Control Panel Board
ตู้กระแสไฟฟ้า/สายไฟฟ้า/เมื่อห่วงตู้ควบคุมวิทช์ไฟฟ้าหลักปั๊มน้ำไฟฟ้า
Distribution Board/Extension Cable/Main Switch Board/Electric Water Pump

การตรวจสอบ/ตรวจเช็ค [Inspection/Check] :-

โปรดตรวจสอบและทำเครื่องหมายในช่องข้างล่างนี้ Please Check and Tick in the Boxes Below.

เครื่องหมาย Mark (/) ดี If Good
(X) แก้ไข If Defective

วันที่ตรวจสอบ Inspection Date: 1/3/65

	รายการ Item	เดือน/Month: เครื่องหมาย (Mark) ปี (Yes)	ไม่มี (No)	หมายเหตุ (Remark)
1	สายไฟฟ้า Lead Cables	/		
2	ผลปลั๊กไฟ Terminal/Power Plug/Socket Plug	/		
3	สายดิน Earthing/Grounding Wires	N/A		
4	เครื่องป้องกันส่วนที่หมุนของเครื่องจักร Guard (Rotating Parts)	/		
5	มาตรวัดกระแสไฟฟ้า Volt Meter	N/A		
6	การป้องกันกระแสไฟฟ้า Electrical Protection	/		
7	สายไฟฟ้า Incoming Cables	/		
8	สายไฟออก Outgoing Cables	N/A		
9	ทดสอบวงจรตัดกระแสไฟฟ้าเมื่อมีไฟรั่ว Earth Leakage Circuit Breaker Test.	N/A		
10	การทดสอบฉนวน Insulation Test	/		
11	ทดสอบความต้านทาน Earth Resistance Test	/		

ลายมือชื่อ Signature	ผู้ตรวจสอบ Inspector	[redacted]	
	ผจก.ความปลอดภัย Safety Manager		
	ผู้อนุมัติ Approved By		
	วันหมดอายุ Expiry Date	31/3/65	

STECON — SINO - THAI ENGINEERING & CONSTRUCTION PUBLIC CO., LTD.

รายการตรวจสภาพอุปกรณ์ไฟฟ้า

ELECTRICAL EQUIPMENT CHECK LIST

ผู้รับเหมา [Contractor] ไอเทนี่

สถานที่ [Location] GPD

วันที่ตรวจสภาพ [Inspection Date] 1/4/65

หมายเลขอุปกรณ์ไฟฟ้า [Electrical Equipment No.] 1 1003003 2 3 4 5

ชนิดของอุปกรณ์ไฟฟ้า [Type Of Equipment] กรรไกรตัดแผ่นเล็ก

Remark : เครื่องเชื่อม/เครื่องกำเนิดไฟฟ้า/เครื่องเจียรวงโลหะ/เลื่อยแท่น/กรรไกรตัดแผ่น/ตู้ควบคุมกระแสไฟฟ้า
Welding Set/Generator/Grinder/Hand Saw/Cutter Bench Saw/Bench Drills/Control Panel Board
ตู้กระแสไฟฟ้า/สายไฟฟ้า/เมื่อห่วงตู้ควบคุมวิทช์ไฟฟ้าหลักปั๊มน้ำไฟฟ้า
Distribution Board/Extension Cable/Main Switch Board/Electric Water Pump

การตรวจสอบ/ตรวจเช็ค [Inspection/Check] :-

โปรดตรวจสอบและทำเครื่องหมายในช่องข้างล่างนี้ Please Check and Tick in the Boxes Below.

เครื่องหมาย Mark (/) ดี If Good
(X) แก้ไข If Defective

วันที่ตรวจสอบ Inspection Date: 1/4/65

	รายการ Item	เดือน/Month: เครื่องหมาย (Mark) ปี (Yes)	ไม่มี (No)	หมายเหตุ (Remark)
1	สายไฟฟ้า Lead Cables	/		
2	ผลปลั๊กไฟ Terminal/Power Plug/Socket Plug	/		
3	สายดิน Earthing/Grounding Wires	/		
4	เครื่องป้องกันส่วนที่หมุนของเครื่องจักร Guard (Rotating Parts)	N/A		
5	มาตรวัดกระแสไฟฟ้า Volt Meter	N/A		
6	การป้องกันกระแสไฟฟ้า Electrical Protection	/		
7	สายไฟฟ้า Incoming Cables	/		
8	สายไฟออก Outgoing Cables	/		
9	ทดสอบวงจรตัดกระแสไฟฟ้าเมื่อมีไฟรั่ว Earth Leakage Circuit Breaker Test.	N/A		
10	การทดสอบฉนวน Insulation Test	/		
11	ทดสอบความต้านทาน Earth Resistance Test	/		

ลายมือชื่อ Signature	ผู้ตรวจสอบ Inspector	[redacted]	
	ผจก.ความปลอดภัย Safety Manager		
	ผู้อนุมัติ Approved By		
	วันหมดอายุ Expiry Date	30/4/65	

STECON — SINO - THAI ENGINEERING & CONSTRUCTION PUBLIC CO., LTD.

รายการตรวจสภาพอุปกรณ์ไฟฟ้า

ELECTRICAL EQUIPMENT CHECK LIST

ผู้รับเหมา [Contractor] STECON

สถานที่ [Location] GPD

วันที่ตรวจสภาพ [Inspection Date] 1/6/65

หมายเลขอุปกรณ์ไฟฟ้า [Electrical Equipment No.] 1 59976 2 3 4 5

ชนิดของอุปกรณ์ไฟฟ้า [Type Of Equipment] เครื่องเจียรวงโลหะ

Remark : เครื่องเชื่อม/เครื่องกำเนิดไฟฟ้า/เครื่องเจียรวงโลหะ/เลื่อยแท่น/กรรไกรตัดแผ่น/ตู้ควบคุมกระแสไฟฟ้า
Welding Set/Generator/Grinder/Hand Saw/Cutter Bench Saw/Bench Drills/Control Panel Board
ตู้กระแสไฟฟ้า/สายไฟฟ้า/เมื่อห่วงตู้ควบคุมวิทช์ไฟฟ้าหลักปั๊มน้ำไฟฟ้า
Distribution Board/Extension Cable/Main Switch Board/Electric Water Pump

การตรวจสอบ/ตรวจเช็ค [Inspection/Check] :-

โปรดตรวจสอบและทำเครื่องหมายในช่องข้างล่างนี้ Please Check and Tick in the Boxes Below.

เครื่องหมาย Mark (/) ดี If Good
(X) แก้ไข If Defective

วันที่ตรวจสอบ Inspection Date: 1.6.65

	รายการ Item	เดือน/Month: เครื่องหมาย (Mark) ปี (Yes)	ไม่มี (No)	หมายเหตุ (Remark)
1	สายไฟฟ้า Lead Cables	/		
2	ผลปลั๊กไฟ Terminal/Power Plug/Socket Plug	/		
3	สายดิน Earthing/Grounding Wires	/		
4	เครื่องป้องกันส่วนที่หมุนของเครื่องจักร Guard (Rotating Parts)	N/A		
5	มาตรวัดกระแสไฟฟ้า Volt Meter	N/A		
6	การป้องกันกระแสไฟฟ้า Electrical Protection	/		
7	สายไฟฟ้า Incoming Cables	/		
8	สายไฟออก Outgoing Cables	/		
9	ทดสอบวงจรตัดกระแสไฟฟ้าเมื่อมีไฟรั่ว Earth Leakage Circuit Breaker Test.	N/A		
10	การทดสอบฉนวน Insulation Test	/		
11	ทดสอบความต้านทาน Earth Resistance Test	/		

ลายมือชื่อ Signature	ผู้ตรวจสอบ Inspector	[redacted]	
	ผจก.ความปลอดภัย Safety Manager		
	ผู้อนุมัติ Approved By		
	วันหมดอายุ Expiry Date	31/6/65	

J.2524-0-C/SF82-014 : 01/02/63

STECON SINO - THAI ENGINEERING & CONSTRUCTION PUBLIC CO., LTD.

รายการตรวจสอบสภาพยานพาหนะ
VEHICLE CHECK LIST

เจ้าของ Owner : STECON.
หมายเลขทะเบียน Registration No. : [redacted]
ชนิด Type : รถ 6 ล้อโดยสาร
หมายเลขอุปกรณ์ Serial No. : E-011-17-0065

การตรวจสอบ Inspection : -

โปรดตรวจสอบและทำเครื่องหมายในช่องข้างล่างนี้ Please Check and Tick in the Boxes Below.

เครื่องหมาย Mark (/) ดี If Good
(X) แก้ไข If Defective

ปี 2565

	วันที่ตรวจสอบ Inspection Date	เดือน [Month] เม.ย.		เดือน [Month] พ.ค.		เดือน [Month] มิ.ย.	
	รายการ Item	เครื่องหมาย (Mark)		เครื่องหมาย (Mark)		เครื่องหมาย (Mark)	
		มี (Yes)	ไม่มี (No)	มี (Yes)	ไม่มี (No)	มี (Yes)	ไม่มี (No)
1	ใบอนุญาตขับขี่ Validity of Driving License	/		/		/	
2	สัญญาณไฟต่างๆ Lamps	/		/		/	
	a) ไฟหน้า Head Light	/		/		/	
	b) ไฟเบรค/ไฟสัญญาณซ้าย-ขวา Brake Light/Signal Light	/		/		/	
	c) ไฟถอยหลัง/สัญญาณเตือน Reversign Light/Alarm	/		/		/	
3	สภาพยาง หน้า/หลัง Tyres Condition (Front/Rear)	/		/		/	
4	ระบบเบรค Brake System	/		/		/	
5	แตร Horn	/		/		/	
6	ที่ปัดน้ำฝน/กระจก Wipers / Wind Shield	/		/		/	
7	กระจกมองด้านข้าง/หลัง Side/Rear View Mirror	/		/		/	
8	ระบบการรั่วไหลของน้ำมันเครื่อง Engine of Oil Leakage	/		/		/	
9	ระบบท่อไอเสีย Exhaust System	/		/		/	
10	ถังดับเพลิง Fire Extinguisher	/		/		/	
ลายเซ็นต์ Signature	ผู้ตรวจสอบ Inspector	[redacted]					
	ผจก.ความปลอดภัย Safety Manager						
	ผู้อนุมัติ Appoved By						
	วันหมดอายุ Expiry Date	30/4/65		31/5/65		30/6/65	

J.2524-0-C/SF82-009 : 01/02/63

STECON SINO - THAI ENGINEERING & CONSTRUCTION PUBLIC CO., LTD.

รายการตรวจสภาพเครน
MOBILE CRANE INSPECTION CHECK LIST

เจ้าของเครื่องจักร Machine Owner : STECON (Big Crane).
หมายเลขทะเบียน Registration No. : [redacted]
ชนิด Type : Crane 60 T.
หมายเลขอุปกรณ์ Serial No. : 6A926A

การตรวจสอบ Inspection : -

โปรดตรวจสอบและทำเครื่องหมายในช่องข้างล่างนี้ Please Check and Tick in the Boxes Below.

เครื่องหมาย Mark (/) ดี If Good
(X) แก้ไข If Defective

ปี 2565

	วันที่ตรวจสอบ Inspection Date	เดือน [Month] เม.ย.		เดือน [Month] พ.ค.		เดือน [Month] มิ.ย.	
	รายการ Item	เครื่องหมาย (Mark)		เครื่องหมาย (Mark)		เครื่องหมาย (Mark)	
		มี (Yes)	ไม่มี (No)	มี (Yes)	ไม่มี (No)	มี (Yes)	ไม่มี (No)
1	ใบอนุญาตขับขี่ Validity of Driving License	/		/		/	
2	ใบรับรองผู้ควบคุมเครน Validity of Operation License	/		/		/	
3	สัญญาณเตือนขณะหมุน Swing Alarm	/		/		/	
4	สัญญาณถอย และไฟแสงสว่าง Reversing Alarm With Flashing Light	/		/		/	
5	เข็มวัดองศาบูม Boom Angle Indicator	/		/		/	
6	แผงวัดน้ำหนัก/ตารางพิกัดรับน้ำหนัก Load Indicator/Load Chart	/		/		/	
7	สวิทช์ตัดรอก/สัญญาณเตือน Overhoist Cut-Out/Alarm System	/		/		/	
8	เบรคของกว้านตัวเล็ก/ระบบคลัตช์ Single Block/Wire Drum Brake/Clutch System	/		/		/	
9	เบรคของกว้านตัวใหญ่/ระบบคลัตช์ Main Block/Winch Drum Brake/Clutch System	/		/		/	
10	ถังดับเพลิงในห้องควบคุม Fire Extinguisher in Cab	/		/		/	
11	สภาพลวดสลิง Slings/Wire Condition	/		/		/	
12	ตะขอและสลักนิรภัย Crane Hook With Safety Latch	/		/		/	
13	ขาตั้ง Outriggers	/		/		/	
14	สภาพยาง Tyres Conditions	/		/		/	
15	ไฟสัญญาณการยก Warning Light	/		/		/	
16	ระบบไฮดรอลิกค์ Hydraulic System	/		/		/	
17	คู่มือเครน Crane Manual	/		/		/	
ลายเซ็นต์ Signature	ผู้ตรวจสอบ Inspector	[redacted]					
	ผจก.ความปลอดภัย Safety Manager						
	ผู้อนุมัติ Appoved By						
	วันหมดอายุ Expiry Date	30/4/65		31/5/65		30/6/65.	

J.2524-0-C/SF82-013 : 01/02/63

STECON SINO - THAI ENGINEERING & CONSTRUCTION PUBLIC CO., LTD.

รายการตรวจสภาพรถบรรทุก
DUMP TRUCK CONDITION CHECK LIST

เจ้าของ Owner : STECON.
หมายเลขทะเบียน Registration No. : [redacted]
หมายเลขอุปกรณ์ Serial No. : 6SA1-619180

การตรวจสอบ Inspection : -

โปรดตรวจสอบและทำเครื่องหมายในช่องข้างล่างนี้ Please Check and Tick in the Boxes Below.

เครื่องหมาย Mark (/) ดี If Good
(X) แก้ไข If Defective

ปี 2565

	วันที่ตรวจสอบ Inspection Date	เดือน [Month] เม.ย.		เดือน [Month] พ.ค.		เดือน [Month] มิ.ย.	
	รายการ Item	เครื่องหมาย (Mark)		เครื่องหมาย (Mark)		เครื่องหมาย (Mark)	
		มี (Yes)	ไม่มี (No)	มี (Yes)	ไม่มี (No)	มี (Yes)	ไม่มี (No)
ใบตรวจผู้ขับขี่ Driver Check List	ประกันภัย Insurance	/		/		/	
	ใบอนุญาตขับขี่ Driver License	/		/		/	
	มีความสามารถขับขี่ Driving Compecency	/		/		/	
	สามารถถอยหลังรถ Reversing	/		/		/	
	สามารถควบคุมบังคับ (รถดั๊ม) Controlable (Tipping)	/		/		/	
ใบตรวจสภาพรถ Vehicle Check List	ยางล้อ Tyres/Wheels	/		/		/	
	ระบบไฟ Lights System	/		/		/	
	เครื่องบอกสัญญาณ Indicators	/		/		/	
	ที่ปัดน้ำฝน Wipers	/		/		/	
	แตร Horn	/		/		/	
	กระบะท้ายชนิดล็อกได้ Tail Gate Lock	/		/		/	
	ระบบไฮดรอลิค Hydraulic System	/		/		/	
	พื้นฐานกระบะ Chassis	/		/		/	
	ตัวถัง Body	/		/		/	
	ระบบเบรค Brake System	/		/		/	
	กระจกต่างๆ Mirror System	/		/		/	
	ทัศนวิสัย Visibility	/		/		/	
	อนุญาตเข้า Admission to Site	/		/		/	
ลายเซ็นต์ Signature	ผู้ตรวจสอบ Inspector	[redacted]					
	ผจก.ความปลอดภัย Safety Manager						
	ผู้อนุมัติ Appoved By						
	วันหมดอายุ Expiry Date	30/4/65		31/5/65		30/6/65	

J.2524-0-C/SF82-017 : 01/02/63

STECON SINO - THAI ENGINEERING & CONSTRUCTION PUBLIC CO., LTD.

รายการตรวจสภาพอุปกรณ์ไฟฟ้า
ELECTRICAL EQUIPMENT CHECK LIST

ผู้รับเหมา [Contractor] STECON
สถานที่ [Location] GPD
วันที่ตรวจสภาพ [Inspection Date] 9/6/65
หมายเลขอุปกรณ์ไฟฟ้า [Electrical Equipment No.] 1 C03003 2
3 4 5
ชนิดของอุปกรณ์ไฟฟ้า [Type Of Equipment] ไบโอ่เป่าลมไฟฟ้า

Remark : เครื่องเชื่อม/เครื่องกำเนิดไฟฟ้า/เครื่องเจียร/สว่านไฟฟ้า/เลื่อยแท่น/สว่านแท่น/ตู้ควบคุมกระแสไฟฟ้า
Welding Set/Generator/Grinder/Hand Saw/Cutter Bench Saw/Bench Drills/Control Panel Board
ตู้กระแสไฟฟ้า/สายไฟพ่วงปลั๊กพ่วง/ตู้สวิทช์ไฟฟ้าหลัก/ปั๊มน้ำไฟฟ้า
Distribution Board/Extension Cable/Main Switch Board/Electric Water Pump

การตรวจสอบ/ตรวจเช็ค [Inspection/Check] :-

โปรดตรวจสอบและทำเครื่องหมายในช่องข้างล่างนี้ Please Check and Tick in the Boxes Below.

เครื่องหมาย Mark (/) ดี If Good
(X) แก้ไข If Defective

มิ.ย. 65

	วันที่ตรวจสอบ Inspection Date	เดือน [Month]		หมายเหตุ (Remark)
	รายการ Item	เครื่องหมาย (Mark)		
		มี (Yes)	ไม่มี (No)	
1	สายไฟฟ้า Lead Cables	/		
2	แผงปลั๊กไฟ Terminal/Power Plug/Socket Plug	/		
3	สายดิน Earthing/Grounding Wires	N/A		
4	เครื่องป้องกัน(ส่วนที่หมุนของเครื่องจักร) Guard (Rotating Parts)	N/A		
5	มาตรวัดกระแสไฟฟ้า Volt Meter	N/A		
6	การป้องกันกระแสไฟฟ้า Electrical Protection	/		
7	สายไฟเข้า Incoming Cables	/		
8	สายไฟออก Outgoing Cables	N/A		
9	ทดสอบระบบตัดกระแสไฟเมื่อมีไฟรั่ว Earth Leakage Circuit Breaker Test	N/A		
10	การทดสอบฉนวน Insulation Test	/		
11	ทดสอบความต้านทาน Earth Resistance Test	/		
ลายเซ็นต์ Signature	ผู้ตรวจสอบ Inspector	[redacted]		
	ผจก.ความปลอดภัย Safety Manager			
	ผู้อนุมัติ Appoved By			
	วันหมดอายุ Expiry Date	30/6/65		

ภาคผนวก ข.7

เอกสารประกอบการอบรมก่อนเริ่มปฏิบัติงาน (Site Safety Induction)

โครงการก่อสร้างโรงไฟฟ้าปลวกแดง (GPD)

การปฐมนิเทศความปลอดภัยในการปฏิบัติงาน สำหรับพนักงานใหม่

SITE HSE INDOCTRINATION

GPD PROJECT J.2524-0-C

Gulf PD EGAT
GULF PD POWER PLANT PROJECT
HSE INDUCTION
เอกสารด้านสุขอนามัย ความปลอดภัย และสิ่งแวดล้อม
MHI POWER
STECON

[redacted]

วิทยากรอบรม

[redacted]

จป.วิชาชีพ

Gulf PD EGAT
GULF PD POWER PLANT PROJECT
HSE INDUCTION
เอกสารด้านสุขอนามัย ความปลอดภัย และสิ่งแวดล้อม
MHI POWER
STECON

หัวข้อการอบรม Training Topic Content

1. กฎระเบียบความปลอดภัยภายในโครงการก่อสร้าง
2. ระเบียบข้อบังคับด้านความปลอดภัย
3. ความรู้ความเข้าใจในการสวมใส่อุปกรณ์คุ้มครองความปลอดภัยส่วนบุคคลพื้นฐานและเฉพาะงาน
4. ความรู้ความเข้าใจเกี่ยวกับสัญลักษณ์และการตรวจสอบอุปกรณ์
5. ความรู้ความเข้าใจเกี่ยวกับการวิเคราะห์อันตรายและการป้องกันเพื่อความปลอดภัยในการทำงาน
6. ความรู้ความเข้าใจเกี่ยวกับระบบใบอนุญาตการทำงาน-JSA
8. การประชุมกลุ่มย่อย
9. ความรู้ความเข้าใจเกี่ยวกับการอพยพและการช่วยเหลือเมื่อเกิดเหตุฉุกเฉิน
10. พื้นที่สำหรับสูบบุหรี่

Gulf PD EGAT
GULF PD POWER PLANT PROJECT
HSE INDUCTION
เอกสารด้านสุขอนามัย ความปลอดภัย และสิ่งแวดล้อม
MHI POWER
STECON

หัวข้อการอบรม Training Topic Content

11. การใช้โทรศัพท์มือถือในโครงการ/การโพสต์รูปภาพภายในโครงการในโซเชียล
12. ความรู้ความเข้าใจเกี่ยวกับงานที่มีผลกระทบต่อสิ่งแวดล้อม
13. สุขภาพ

GULF PD POWER PLANT PROJECT

HSE INDUCTION

เอกสารด้านสุขอนามัย ความปลอดภัย และสิ่งแวดล้อม

นโยบายด้านความปลอดภัยและสิ่งแวดล้อม ของโครงการก่อสร้างโรงไฟฟ้ากัลฟ์ปลวกแดง

OCCUPATIONAL HEALTH, SAFETY AND ENVIRONMENT POLICY

GULF PD POWER PLANT PROJECT

HSE INDUCTION

เอกสารด้านสุขอนามัย ความปลอดภัย และสิ่งแวดล้อม

GPD Safety Organization Chart

GULF PD POWER PLANT PROJECT

HSE INDUCTION

เอกสารด้านสุขอนามัย ความปลอดภัย และสิ่งแวดล้อม

พื้นที่โครงการก่อสร้างโรงไฟฟ้าปลวกแดง

GULF PD POWER PLANT PROJECT

HSE INDUCTION

เอกสารด้านสุขอนามัย ความปลอดภัย และสิ่งแวดล้อม

พื้นที่โครงการก่อสร้างโรงไฟฟ้าปลวกแดง

GULF PD POWER PLANT PROJECT

HSE INDUCTION

เอกสารด้านสุขอนามัย ความปลอดภัย และสิ่งแวดล้อม

พื้นที่โครงการก่อสร้างโรงไฟฟ้าปลวกแดง

GULF PD POWER PLANT PROJECT

HSE INDUCTION

เอกสารด้านสุขอนามัย ความปลอดภัย และสิ่งแวดล้อม

พื้นที่โครงการก่อสร้างโรงไฟฟ้าปลวกแดง

GULF PD POWER PLANT PROJECT

HSE INDUCTION

เอกสารด้านสุขอนามัย ความปลอดภัย และสิ่งแวดล้อม

พื้นที่โครงการก่อสร้างโรงไฟฟ้าปลวกแดง

GULF PD POWER PLANT PROJECT

HSE INDUCTION

เอกสารด้านสุขอนามัย ความปลอดภัย และสิ่งแวดล้อม

พื้นที่โครงการก่อสร้างโรงไฟฟ้าปลวกแดง

GULF PD POWER PLANT PROJECT

HSE INDUCTION

เอกสารด้านสุขอนามัย ความปลอดภัย และสิ่งแวดล้อม

พื้นที่โครงการก่อสร้างโรงไฟฟ้าปลวกแดง

GULF PD POWER PLANT PROJECT

HSE INDUCTION

เอกสารด้านสุขอนามัย ความปลอดภัย และสิ่งแวดล้อม

พื้นที่โครงการก่อสร้างโรงไฟฟ้าปลวกแดง

GULF PD POWER PLANT PROJECT

HSE INDUCTION

เอกสารด้านสุขอนามัย ความปลอดภัย และสิ่งแวดล้อม

အလုပ်ချိန်၊ ပုံမှန်အလုပ်ချိန်နှင့် အစိုးရရုံးပိတ်ရက်များ

วันทำงาน เวลาทำงานปกติ และเวลาพัก

วันทำงานปกติ

เริ่มตั้งแต่ วันจันทร์ - วันเสาร์ วันละ 8 ชั่วโมง สัปดาห์ละ 48 ชั่วโมง

(การวันผู้ปฏิบัติงานที่มีเรียนให้ในการว่างจ้างเป็นพิเศษ ก็ให้เป็นไปตามข้อตกลงของการจ้างที่กำหนดไว้ในสัญญาเป็นต้น หรือเสอานที่อื่น)

เวลาทำงานปกติ

เริ่มตั้งแต่เวลา 07.30 น. ถึง 12.00 น. และเวลา 13.00 น. ถึง 16.30 น.

(อาจมีการเปลี่ยนแปลงเวลาทำงานดังกล่าวได้ โดยบริษัทจะต้องแจ้งผู้ปฏิบัติงาน และจะให้ทำงานปกติในเงิน 48 ชั่วโมงทำงานโดยไม่รวมเวลาพัก)

เวลาพัก

ช่วงเวลาระหว่าง 12.00 น. ถึง 13.00 น. เป็นเวลาพักไม่นับรวมเป็นเวลาทำงาน

(ในการที่ทั้งบริษัทอาจตกลงกับผู้ปฏิบัติงานให้มีเวลาพักครึ่งชั่วโมงน้อยกว่า 1 ชั่วโมงก็ได้ แต่รวมกันแล้วจะไม่น้อยกว่าวันละ หรือวันละ 1 ชั่วโมง)

เวลาทำงานล่วงเวลา

หลังเวลาทำการปกติ 16.30 น. เป็นต้นไป (การจ่ายเงินตามข้อตกลงของบริษัท)

GULF PD POWER PLANT PROJECT

HSE INDUCTION

เอกสารด้านสุขอนามัย ความปลอดภัย และสิ่งแวดล้อม

အနည်းဆုံးအခကြေးငွေနှုန်းထား

อัตราค่าจ้างขั้นต่ำ

กำหนดอัตราค่าจ้างขั้นต่ำเป็นเงิน 335 บาท/วัน

ในพื้นที่จังหวัดระยอง

ประกาศ ณ วันที่ 6 ธันวาคม 2562

เริ่มบังคับใช้ตั้งแต่ 1 มกราคม 2563

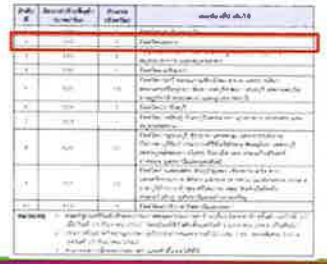

GULF PD POWER PLANT PROJECT

HSE INDUCTION

เอกสารด้านสุขอนามัย ความปลอดภัย และสิ่งแวดล้อม

1. ဆောက်လုပ်ရေးပရောဂျက်များတွင် ဘေးကင်းရေးစည်းမျဉ်းများ

กฎระเบียบความปลอดภัยภายในโครงการก่อสร้าง (ต่อ)

1.1 ဥပဒေရေးရာလုံခြုံရေးသင်တန်းကို နာရီကျော်ဖြတ်ရပါမည်။

ต้องผ่านการอบรมความปลอดภัยตามกฎหมายกำหนดจำนวน 6 ชั่วโมง

พนักงานทุกคนต้องผ่านการอบรมด้าน
ความปลอดภัยก่อนเริ่มงาน

GULF PD POWER PLANT PROJECT

HSE INDUCTION

เอกสารด้านสุขอนามัย ความปลอดภัย และสิ่งแวดล้อม

1. ဆောက်လုပ်ရေးပရောဂျက်များတွင် ဘေးကင်းရေးစည်းမျဉ်းများ

กฎระเบียบความปลอดภัยภายในโครงการก่อสร้าง (ต่อ)

1.2 အသုံးပြုခွင့်ကတ် စီမံကိန်းတွင် အလွှေ့ထွေ့ဝန်ထမ်းမှတ်ပုံတင်ကတ်။

บัตรผ่านเข้า-ออกโครงการ,บัตรประจำตัวพนักงานทั่วไป SITE ACCESS CARD

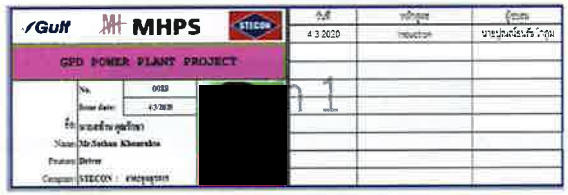

GULF PD POWER PLANT PROJECT

HSE INDUCTION

เอกสารด้านสุขอนามัย ความปลอดภัย และสิ่งแวดล้อม

1.3 အသုံးပြုခွင့်ကတ် - ပရောဂျက်မှ၊ ယာယီဝန်ထမ်းလက်မှတ်

บัตรผ่านเข้า-ออกโครงการ,บัตรผ่านพนักงานชั่วคราว SITE ACCESS CARD

บัตรผู้มาติดต่อ

บัตรพนักงานชั่วคราว

GULF PD POWER PLANT PROJECT

HSE INDUCTION

เอกสารด้านสุขอนามัย ความปลอดภัย และสิ่งแวดล้อม

1.4 ဦးထုပ်စတစ်ကာများ

สติ๊กเกอร์ผ่านการอบรมสำหรับติดหมวกนิรภัย

STECON

โลโก้ STECON ติดด้านหน้าหมวก

รับได้ที่สโตร์

1.5 ဦးထုပ်စတစ်ကာများ
สติ๊กเกอร์ผ่านการอบรมสำหรับติดหมวกนิรภัย

ปลอดภัยไว้ก่อน SINO-THA SAFETY FIRST

SAFETY INDUCTION
Date.....

โลโก้ ปลอดภัยไว้ก่อน+ปฐมนิเทศพนักงานใหม่

รับพร้อมกับบัตรพนักงาน

ติดที่ด้านขวาของหมวก

Gulf PD EGAT
GULF PD POWER PLANT PROJECT
HSE INDUCTION
เอกสารด้านสุขอนามัย ความปลอดภัย และสิ่งแวดล้อม
MHI POWER
STECON

1.6 ဦးထုပ်စတစ်ကာများ
สติ๊กเกอร์ผ่านการอบรมสำหรับติดหมวกนิรภัย

สติกเกอร์ผ่านการอบรมหลักสูตรต่างๆ

รับเมื่อผ่านการอบรมตามหลักสูตร

ติดที่ด้านซ้ายของหมวก

Gulf PD EGAT
GULF PD POWER PLANT PROJECT
HSE INDUCTION
เอกสารด้านสุขอนามัย ความปลอดภัย และสิ่งแวดล้อม
MHI POWER
STECON

1.7 စီမံကိန်းဘေးကင်းရေး
การรักษาความปลอดภัยในโครงการ

- ต้องเข้า-ออกทางช่องที่กำหนดให้เท่านั้น
- แสดงบัตรผ่านต่อเจ้าหน้าที่รักษาความปลอดภัย
- คนนอก ตรวจสอบ PPE ทำการบันทึกก่อนเข้าไปติดต่อพนักงานด้านในโครงการฯ

Gulf PD EGAT
GULF PD POWER PLANT PROJECT
HSE INDUCTION
เอกสารด้านสุขอนามัย ความปลอดภัย และสิ่งแวดล้อม
MHI POWER
STECON

1.8 စီမံကိန်းဘေးကင်းရေး
CCTV

2. ဘေးကင်းရေးစည်းမျဉ်းများ
ระเบียบข้อบังคับด้านความปลอดภัย

2.1 တူးဖော်ခြင်းလုပ်ငန်း
งานขุด Excavation work

- ขอใบอนุญาตงานขุด
- จัดคนให้สัญญาณ (Blank man ,Flag man)
- ตัดผนังให้ลาดเอียงหรือการออกแบบป้องกันดินพังทลาย
- จัดทำบันไดทางขึ้น-ทางลงอย่างน้อย 2 ทาง สำหรับหลุมลึกเกิน 2 เมตร
- กั้นพื้นที่บริเวณการขุด/หลุมลึกให้ห่างจากขอบบ่อ
- ติดป้ายเตือนอันตรายระวังหลุมลึกไว้เสมอ

Gulf PD EGAT
GULF PD POWER PLANT PROJECT
HSE INDUCTION
เอกสารด้านสุขอนามัย ความปลอดภัย และสิ่งแวดล้อม
MHI POWER STECON

2. ဘေးကင်းရေးစည်းမျဉ်းများ
ระเบียบข้อบังคับด้านความปลอดภัย

2.2 တူးဖော်ခြင်းလုပ်ငန်း
งานขุด Excavation work

ကြိုတင်ကာကွယ်ခြင်း

Gulf PD EGAT
GULF PD POWER PLANT PROJECT
HSE INDUCTION
เอกสารด้านสุขอนามัย ความปลอดภัย และสิ่งแวดล้อม
MHI POWER STECON

2. ဘေးကင်းရေးစည်းမျဉ်းများ
ระเบียบข้อบังคับด้านความปลอดภัย

တွင်းသည် ၂ မီတာအောက် နက်သည်။
ข้อปฏิบัติการทำงานขุด ความลึกน้อยกว่า 2 เมตร

Gulf PD EGAT
GULF PD POWER PLANT PROJECT
HSE INDUCTION
เอกสารด้านสุขอนามัย ความปลอดภัย และสิ่งแวดล้อม
MHI POWER STECON

2.3 တူးဖော်ခြင်းလုပ်ငန်း
งานขุด Excavation work

တွင်းသည် ၂ မီတာကျော် နက်သည်။
ข้อปฏิบัติการทำงานขุดมากกว่า 2 เมตร

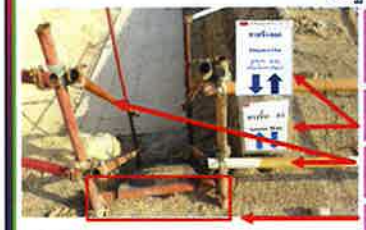

- * ขุดลึกที่มากกว่า 2 เมตร ต้อง มีการออกแบบ โดยวิศวกรรับรอง ก่อน และขณะปฏิบัติงาน ต้องคำนึงถึงวิธีเข้าออก ต้องการขุด ขุดครั้ง ด้วย soft Barricade หลังจาก ขุดเสร็จ ได้ ล้อมด้วย Hard Barricade
- * จัดทำทางขึ้นลงติดป้าย ธัญลึกเกินทางขึ้นลง
- * ติดตั้ง รางรับ กันลก 2 ชั้นและให้พอดีกับ แผ่น บันไดไม่ให้มีช่องว่าง เกิน 15 cm. และบันไดมีลวดหูกดั้ง
- * ระยะห่างระหว่างพื้นและราง ไม่เกิน 15 cm.

2.4 တူးဖော်ခြင်းလုပ်ငန်း
งานขุด Excavation work

တွင်းသည် ၂ မီတာကျော် နက်သည်။
ข้อปฏิบัติการทำงานขุดมากกว่า 2 เมตร

- ဆိုင်းဘုတ် တပ်ရန်လိုအပ်ပါက
- ခြံစည်းရိုးများ ကာကွယ်ထားရန် Hard Barricade

2. ဘေးကင်းရေးစည်းမျဉ်းများ
ระเบียบข้อบังคับด้านความปลอดภัย

2.1 အလုပ်သမားကို မြှောက်ပါ။
งานยก เคลื่อนย้ายด้วยแรงคน Manual Lift

การยกของขึ้นอย่างถูกวิธีและปลอดภัยทำได้ 6 ขั้นตอนดังนี้

1. ကုန်းတက်ကို မှန်ကန်သော အနေအထားတွင်ထားပါ။
2. ကျောရိုးကို လူတွေ့ရဲ့နောက်ကျောက ဖြောင့်နေရမယ်။
3. ပုခုံးတစ်ဖက်ကို ခန္ဓာကိုယ်နှင့် နီးကပ်စွာထားပါ။
4. ကိုယ်ပိုင်ကိုယ်ကို ကောင်းမွန်စွာ ကိုင်ပါ။
5. ကြိုးကိုင် ဖြောင့်သောမျက်နှာ
6. ခြေတစ်ဖက်ကို ခန္ဓာကိုယ်အလေးချိန်ကို သင့်ခြေထောက်ဆီသို့ အညီအမျှ လွှဲပြောင်းပေးပါ။

2. ဘေးကင်းရေးစည်းမျဉ်းများ
ระเบียบข้อบังคับด้านความปลอดภัย

2.2 ကရိန်းသုံးပြီး ရွှေ့သိမ်းခြင်းလုပ်ငန်း
งานยกเคลื่อนย้ายโดยใช้ปั้นจั่น Lifting Work

➢ เครนและอุปกรณ์ช่วยยกต้องผ่านการตรวจสอบ
Crane and Lifting Gears must be inspection passed.

➢ กรณีสิ่งของมีน้ำหนักตั้งแต่ 10 ตันขึ้นไป ต้องขออนุญาตปฏิบัติงานยก
PTW must be required in case the weight from 10 ton or more.

2. ဘေးကင်းရေးစည်းမျဉ်းများ
ระเบียบข้อบังคับด้านความปลอดภัย

2.3 ကရိန်းသုံးပြီး ရွှေ့သိမ်းခြင်းလုပ်ငန်း
งานยกเคลื่อนย้ายโดยใช้ปั้นจั่น Lifting Work

➢ ต้องผ่านการอบรมงานยกตามกฎหมาย
Completed train lifting operation training course follow with the Thai law

GULF PD POWER PLANT PROJECT

HSE INDUCTION

เอกสารด้านสุขอนามัย ความปลอดภัย และสิ่งแวดล้อม

2. ဘေးကင်းရေးစည်းမျဉ်းများ

ระเบียบข้อบังคับด้านความปลอดภัย

2.4 ကရိန်းသုံးပြီး ရွတ်သိမ်းခြင်းလုပ်ငန်း

งานยกเคลื่อนย้ายโดยใช้เป็นรั่น Lifting Work

- ขอใบอนุญาตปฏิบัติงานยก
- ประชุมพูดคุย วิธีการยกติดตั้ง
- ปิดกั้นพื้นที่ ติดป้ายเตือน
- มีผู้ให้สัญญาณงานยก SIGNAL MAN
- ใช้เชือกควบคุมบังคับทิศทาง RIGGER
- ผู้ไม่เกี่ยวข้องห้ามผ่านเข้าไปโดยเด็ดขาด

GULF PD POWER PLANT PROJECT

HSE INDUCTION

เอกสารด้านสุขอนามัย ความปลอดภัย และสิ่งแวดล้อม

2. ဘေးကင်းရေးစည်းမျဉ်းများ

ระเบียบข้อบังคับด้านความปลอดภัย

2.5 အမြင့်တွင်အလုပ်လုပ်ရန်အသိပညာ

ความรู้ความเข้าใจเกี่ยวกับการทำงานบนที่สูงและงานต่างระดับ

GULF PD POWER PLANT PROJECT

HSE INDUCTION

เอกสารด้านสุขอนามัย ความปลอดภัย และสิ่งแวดล้อม

2. ဘေးကင်းရေးစည်းမျဉ်းများ

ระเบียบข้อบังคับด้านความปลอดภัย

2.6 အမြင့်တွင်အလုပ်လုပ်ရန်အသိပညာ

ความรู้ความเข้าใจเกี่ยวกับการทำงานบนที่สูงและงานต่างระดับ

အမြင့်မှာအလုပ်လုပ်ဖို့ဝတ်စုံ การแต่งกายสำหรับงานบนที่สูง

ประกอบ อุปกรณ์ผูกมัดให้เรียบร้อย

GULF PD POWER PLANT PROJECT

HSE INDUCTION

เอกสารด้านสุขอนามัย ความปลอดภัย และสิ่งแวดล้อม

2.6 အမြင့်တွင်အလုပ်လုပ်ရန်အသိပညာ

ความรู้ความเข้าใจเกี่ยวกับการทำงานบนที่สูงและงานต่างระดับ

အမြင့်မှာအလုပ်လုပ်ဖို့ဝတ်စုံ การแต่งกายสำหรับงานบนที่สูง

เข็มขัดนิรภัยแบบเต็มตัว(Full body safety harness)

เข็มขัดนิรภัยแบบสายคาดเอวครึ่งตัว (Safety belt)

GULF PD POWER PLANT PROJECT

HSE INDUCTION

เอกสารด้านสุขอนามัย ความปลอดภัย และสิ่งแวดล้อม

2.7 အမြင့်တွင်အလုပ်လုပ်ရန်အသိပညာ

ความรู้ความเข้าใจเกี่ยวกับการทำงานบนที่สูงและงานต่างระดับ

လှေကား၊ အတက်အဆင်း၊ နั่งร้าน / บันได

SCAFFOLDING / LADDERS

นั่งร้านต้องติดตั้งจากผู้ที่มีใบอนุญาต หรือผ่านการอบรมเท่านั้น

มาตรฐานนั่งร้านที่ใช้ในโครงการคือ TIS/ JIS / BS

GULF PD POWER PLANT PROJECT

HSE INDUCTION

เอกสารด้านสุขอนามัย ความปลอดภัย และสิ่งแวดล้อม

2.7 အမြင့်တွင်အလုပ်လုပ်ရန်အသိပညာ

ความรู้ความเข้าใจเกี่ยวกับการทำงานบนที่สูงและงานต่างระดับ

အသုံးမပြုမီ စစ်ဆေးပါ။ SCAFFOLDING TAGS

ไม่มีป้ายห้ามขึ้นเด็ดขาด

แขวนป้ายสีเขียวแสดงว่าใช้งานได้

แขวนป้ายสีแดงห้ามใช้งานหรือกรณีแก้ไข

กรณีแก้ไข/ปรับระดับต้องดำเนินการ โดยช่างชำนาญนั่งร้านที่ได้รับการแต่งตั้งเท่านั้น

GULF PD POWER PLANT PROJECT

HSE INDUCTION

เอกสารด้านสุขอนามัย ความปลอดภัย และสิ่งแวดล้อม

2.7 အမြင့်တွင်အလုပ်လုပ်ရန်အသိပညာ

ความรู้ความเข้าใจเกี่ยวกับการทำงานบนที่สูงและงานต่างระดับ

အသုံးမပြုမီ ဖွဲ့ခည်းပုံကို စစ်ဆေးပါ။

Do not use scaffold without inspection tag

GULF PD POWER PLANT PROJECT

HSE INDUCTION

เอกสารด้านสุขอนามัย ความปลอดภัย และสิ่งแวดล้อม

2.7 အမြင့်တွင်အလုပ်လုပ်ရန်အသိပညာ

ความรู้ความเข้าใจเกี่ยวกับการทำงานบนที่สูงและงานต่างระดับ

အမြင့်မှာ အလုပ်လုပ်တယ်။

การทำงานบนที่สูง WORKING AT HEIGHT

ต้องผ่านการอบรมหลักสูตร การทำงานบนที่สูง

ต้องผูกมัดประแจ ที่ข้อมือ ด้วยเชือก

ต้องคล้องเกี่ยวตะขอช่วยชีวิต Lanyard ตลอดเวลาการทำงาน

GULF PD POWER PLANT PROJECT

HSE INDUCTION

เอกสารด้านสุขอนามัย ความปลอดภัย และสิ่งแวดล้อม

2. ဘေးကင်းရေးစည်းမျဉ်းများ

ระเบียบข้อบังคับด้านความปลอดภัย

2.5အပူနှင့်မီးပွားအလုပ်အကြောင်း ဗဟုသုတ

ความรู้ความเข้าใจเกี่ยวกับงานความร้อนและประกายไฟ

GULF PD POWER PLANT PROJECT

HSE INDUCTION

เอกสารด้านสุขอนามัย ความปลอดภัย และสิ่งแวดล้อม

2. ဘေးကင်းရေးစည်းမျဉ်းများ

ระเบียบข้อบังคับด้านความปลอดภัย

2.5အပူနှင့်မီးပွားအလုပ်အကြောင်း ဗဟုသုတ

ความรู้ความเข้าใจเกี่ยวกับงานความร้อนและประกายไฟ

การแต่งกายสำหรับงานความร้อนและประกายไฟ

GULF PD POWER PLANT PROJECT

HSE INDUCTION

เอกสารด้านสุขอนามัย ความปลอดภัย และสิ่งแวดล้อม

2. ဘေးကင်းရေးစည်းမျဉ်းများ

ระเบียบข้อบังคับด้านความปลอดภัย

2.5အပူနှင့်မီးပွားအလုပ်အကြောင်း ဗဟုသုတ

ความรู้ความเข้าใจเกี่ยวกับงานความร้อนและประกายไฟ

ผู้ปฏิบัติงานทุกคน ห้ามจุดติดไฟบริเวณโครงการ ยกเว้น กรณีที่ได้รับอนุญาตในการประกอบกิจกรรมทำงานที่มีความร้อนและประกายไฟ เช่น งานตัดโลหะ งานเชื่อม งานเจียร เป็นต้น

GULF PD POWER PLANT PROJECT

HSE INDUCTION

เอกสารด้านสุขอนามัย ความปลอดภัย และสิ่งแวดล้อม

2. ဘေးကင်းရေးစည်းမျဉ်းများ

ระเบียบข้อบังคับด้านความปลอดภัย

2.5အပူနှင့်မီးပွားအလုပ်အကြောင်း ဗဟုသုတ

ความรู้ความเข้าใจเกี่ยวกับงานความร้อนและประกายไฟ

ห้าม! ทำงานเชื่อมใกล้สารไวไฟ

ห้าม! ทำงานเชื่อมโดยไม่มีการป้องกันดูดไฟ

ห้าม! ทำงานเชื่อมโดยไม่สวมใส่อุปกรณ์ป้องกัน

ห้าม! ทำงานเชื่อมไฟฟ้าไม่มีตัวดับหนีบ

ห้ามทำให้เกิดความร้อนและประกายไฟ

จนกว่าจะเคลื่อนย้ายสารเคมีออกไป

หรือมีการป้องกันที่ดีพอ

2. ဘေးကင်းရေးစည်းမျဉ်းများ
ระเบียบข้อบังคับด้านความปลอดภัย

2.5 အပူနှင့်မီးပွားအလုပ်အကြောင်း ဗဟုသုတ
ความรู้ความเข้าใจเกี่ยวกับงานความร้อนและประกายไฟ

အပူနှင့်မီးပွားအလုပ်ခြေတော်တော်ခြင်း၊ ဂဟေဆော်ခြင်း၊ မီးပွားများ
งานที่มีความร้อนและประกายไฟ หมายถึง งานที่ทำให้เกิดความร้อนและประกายไฟ เช่น งานตัด งานเชียร งานเชื่อม งานเจาะ งานลกัด

- ➢ ต้องขออนุญาตก่อนทำงาน PTW must be approved
- ➢ จัดเตรียมถังดับเพลิง,ผ้ากันไฟ,ถาดรองลูกไฟ Providing fire protective equipment
- ➢ ปิดล้อมพื้นที่ทำงาน Area Barricade
- ➢ ตรวจเช็คแก๊สติดไฟก่อนและระหว่างทำงาน Checking the explosive and toxic gases
- ➢ ติดป้ายเตือนอันตราย Posting warning signs
- ➢ จัดเตรียมผู้เฝ้าระวัง Providing fire watchman

Gulf PD EGAT
GULF PD POWER PLANT PROJECT
HSE INDUCTION
เอกสารด้านสุขอนามัย ความปลอดภัย และสิ่งแวดล้อม
MHI POWER
STECON

2. ဘေးကင်းရေးစည်းမျဉ်းများ
ระเบียบข้อบังคับด้านความปลอดภัย
2.5 အပူနှင့်မီးပွားအလုပ်အကြောင်း ဗဟုသုတ
ความรู้ความเข้าใจเกี่ยวกับงานความร้อนและประกายไฟ

- จัดให้มีถังดับเพลิง
- มีถอดชิ้นสำหรับเคลื่อนย้ายพร้อมโซ่รัดถัง
- มีผ้าคลุมถังกันแก๊ส
- มีแจกสารการใช้สารเคมี (SDS) และเช็คลิสต์ (Check List)
- มีสบู่สำหรับตรวจสอบสารรั่วไหล

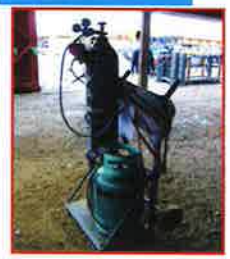

- Friction lighter
- จัดให้มีวาล์วกันย้อน 4 จุด
- มีมาตรวัดความดัน
- เข็มขัดรัดสาย
- สกาฟกังกรง
- สายลม/สายแก๊ส
- ประแจบล็อกเบอร์ 10

Gulf PD EGAT
GULF PD POWER PLANT PROJECT
HSE INDUCTION
เอกสารด้านสุขอนามัย ความปลอดภัย และสิ่งแวดล้อม
MHI POWER
STECON

2. ဘေးကင်းရေးစည်းမျဉ်းများ
ระเบียบข้อบังคับด้านความปลอดภัย
2.5 အပူနှင့်မီးပွားအလုပ်အကြောင်း ဗဟုသုတ
ความรู้ความเข้าใจเกี่ยวกับงานความร้อนและประกายไฟ

- ➢ จัดเก็บแยกตามประเภทของสารเคมี Separate by chemical types
- ➢ จัดเก็บในสถานที่อากาศถ่ายเทได้สะดวก Keep in proper ventilation
- ➢ แสดงข้อมูลเคมีภัณฑ์ในสถานที่จัดเก็บ Show SDS
- ➢ จัดเก็บให้ห่างจากความร้อน ประกายไฟ Keep from fire
- ➢ จัดเตรียมถาดรองกันสารเคมีหก รั่ว Providing proper tray
- ➢ ทำการติดตั้งป้ายเตือนอันตราย Posting safety signs
- ➢ จัดเตรียมถังถังเพลิงเคมีที่เหมาะสม Providing proper fire extinguisher

Gulf PD EGAT
GULF PD POWER PLANT PROJECT
HSE INDUCTION
เอกสารด้านสุขอนามัย ความปลอดภัย และสิ่งแวดล้อม
MHI POWER
STECON

2. ဘေးကင်းရေးစည်းမျဉ်းများ
ระเบียบข้อบังคับด้านความปลอดภัย
2.5 အပူနှင့်မီးပွားအလုပ်အကြောင်း ဗဟုသုတ
ความรู้ความเข้าใจเกี่ยวกับงานความร้อนและประกายไฟ

မီးသတ်ဆေးဘူးနှင့် စစ်ဆေးခြင်း။
ถังดับเพลิงและการตรวจสอบ

၁.ต้องจัดให้มีในบริเวณงานที่มีความร้อนและประกายไฟ
๒.ต้องจัดให้มีที่บริเวณพื้นที่จัดเก็บสารเคมีลุกติดไฟและให้พอเพียงต่อปริมาณของสารเคมี
๓.พื้นที่วางถังดับเพลิงหรือพื้นที่ติดตั้ง จะต้องหยิบใช้งานได้สะดวกไม่มีสิ่งกีดขวางและไม่วางจิดกับแหล่งเชื้อเพลิง
๔.จุดเก็บสารไวไฟควรเลือกใช้ขนาดไม่ต่ำกว่า ๑๕ ปอนด์และมีระดับความสามารถการดับเพลิงไม่น้อยกว่า ๖A-๒๐B
๕.กรณีติดตั้งสูงจากพื้นควรอยู่ในระหว่าง๑-๑.๕ เมตร
๖.ควั่วถังทุกครั้งเมื่อทำการตรวจสอบเพื่อให้สารเคมีภายในถังคลายการอัดแน่นของสารเคมี
๗.ลูกจ้างต้องใช้ถังดับเพลิงเป็นอย่างน้อย ๕๐%ของลูกจ้างทั้งหมด
๘.จัดให้มีถังดับเพลิงให้เหมาะสมกับประเภทของเชื้อเพลิง

GULF PD POWER PLANT PROJECT

HSE INDUCTION

เอกสารด้านสุขอนามัย ความปลอดภัย และสิ่งแวดล้อม

2. ဘေးကင်းရေးစည်းမျဉ်းများ

ระเบียบข้อบังคับด้านความปลอดภัย

2.5 အပူနှင့်မီးပွားအလုပ်အကြောင်း ဗဟုသုတ

ความรู้ความเข้าใจเกี่ยวกับงานความร้อนและประกายไฟ

မီးသတ်ဆေးကူးအသုံးပြုနည်း

ใช้ถังดับเพลิงอย่างไร?

GULF PD POWER PLANT PROJECT

HSE INDUCTION

เอกสารด้านสุขอนามัย ความปลอดภัย และสิ่งแวดล้อม

2. ဘေးကင်းရေးစည်းမျဉ်းများ

ระเบียบข้อบังคับด้านความปลอดภัย

2.5 အပူနှင့်မီးပွားအလုပ်အကြောင်း ဗဟုသုတ

ความรู้ความเข้าใจเกี่ยวกับงานความร้อนและประกายไฟ

မီးသေးကာကွယ်ရေးနှင့် မိမိနေ့စဉ်ရေး

GULF PD POWER PLANT PROJECT

HSE INDUCTION

เอกสารด้านสุขอนามัย ความปลอดภัย และสิ่งแวดล้อม

2. ဘေးကင်းရေးစည်းမျဉ်းများ

ระเบียบข้อบังคับด้านความปลอดภัย

2.5 အပူနှင့်မီးပွားအလုပ်အကြောင်း ဗဟုသုတ

ความรู้ความเข้าใจเกี่ยวกับงานความร้อนและประกายไฟ

မီးသေးကာကွယ်ရေးနှင့် မိမိနေ့စဉ်ရေး

GULF PD POWER PLANT PROJECT

HSE INDUCTION

เอกสารด้านสุขอนามัย ความปลอดภัย และสิ่งแวดล้อม

2. ဘေးကင်းရေးစည်းမျဉ်းများ

ระเบียบข้อบังคับด้านความปลอดภัย

2.7 လျှပ်စစ်နှင့်ပတ်သက်သော အသိပညာဗဟုသုတများ

ความรู้ความเข้าใจเกี่ยวกับงานไฟฟ้า

- ห้ามใช้อุปกรณ์ที่ไม่ผ่านการตรวจสอบ
- ห้ามใช้อุปกรณ์ที่ชำรุดหรือเสื่อมสภาพ
- ห้ามทำการซ่อมแก้ไขเอง
- สายไฟต้องไม่ชำรุดฉีกขาด
- พื้นที่ทำงานไม่มีน้ำท่วมขัง
- ร่างกายต้องไม่เปียกชื้น
- ตรวจเช็คอุปกรณ์ก่อนใช้งาน

GULF PD POWER PLANT PROJECT

HSE INDUCTION

เอกสารด้านสุขอนามัย ความปลอดภัย และสิ่งแวดล้อม

3. တစ်ကိုယ်ရေ အကာအကွယ်ပစ္စည်း အသိပညာ

ความรู้ความเข้าใจในการสวมใส่อุปกรณ์คุ้มครองความปลอดภัยส่วนบุคคลพื้นฐานและเฉพาะงาน

3.1 ပရောဂျက်ထဲဝင်ထွဲအခါ ဝတ်ဆင်ပါ။

การแต่งกายที่เข้าพื้นที่โปรเจ็คDRESS CODE

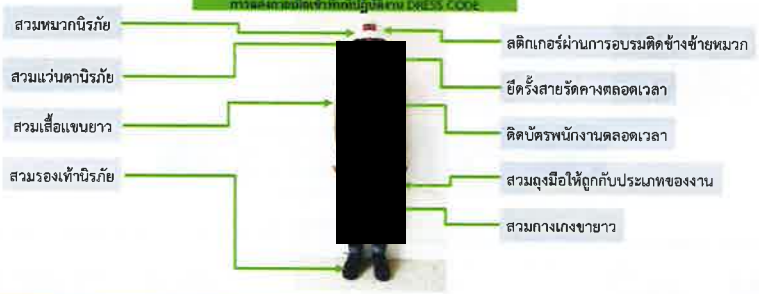

GULF PD POWER PLANT PROJECT

HSE INDUCTION

เอกสารด้านสุขอนามัย ความปลอดภัย และสิ่งแวดล้อม

3. တစ်ကိုယ်ရေ အကာအကွယ်ပစ္စည်း အသိပညာ

ความรู้ความเข้าใจในการสวมใส่อุปกรณ์คุ้มครองความปลอดภัยส่วนบุคคลพื้นฐานและเฉพาะงาน

3.3 ပရောဂျက်ဧရိယာ၏အရောင် သင်္ကေတများ

สัญลักษณ์สีหมวกนิรภัยของโครงการSYMBOL COLOR HELMET

หมวกสีขาว	ผู้บริหาร,วิศวกร , ซุปเปอร์ไวเซอร์ , โฟร์แมน ตรวจสอบคุณภาพ,ช่างเทคนิค,GUEST	
หมวกสีเหลือง	ช่างไม้,ช่างปูน,ช่างเหล็ก,ช่างประกอบ,ช่างเชื่อม, ผู้ให้สัญญาณ RIGGER, ผู้ช่วยช่างแม่บ้าน,ช่างอำนวย	
หมวกสีแดง	เขตอันตรายสูง,ระวังไฟฟ้า	
หมวกสีฟ้า		
หมวกสีน้ำเงิน	OPERATOR	

GULF PD POWER PLANT PROJECT

HSE INDUCTION

เอกสารด้านสุขอนามัย ความปลอดภัย และสิ่งแวดล้อม

3. တစ်ကိုယ်ရေ အကာအကွယ်ပစ္စည်း အသိပညာ

ความรู้ความเข้าใจในการสวมใส่อุปกรณ์คุ้มครองความปลอดภัยส่วนบุคคลพื้นฐานและเฉพาะงาน

3.4 တစ်ကိုယ်ရေ အကာအကွယ်ပစ္စည်း

อุปกรณ์คุ้มครองความปลอดภัยส่วนบุคคล : PPE

ผู้ปฏิบัติงานต้องสวมใส่ชุดปฏิบัติงาน,อุปกรณ์ป้องกันอันตราย

- หมวกนิรภัย/ สายรัดคาง
- แว่นตานิรภัยกลางวัน/คืน
- ถุงมือ (ถูกประเภทของงาน)
- ที่อุดหู / ที่ครอบหูลดเสียง
- รองเท้านิรภัย/ บู๊ทนิรภัย
- หน้ากากป้องกันฝุ่น / กรองสารเคมี
- กระบังหน้าใส / หน้ากากเชื่อม

GULF PD POWER PLANT PROJECT

HSE INDUCTION

เอกสารด้านสุขอนามัย ความปลอดภัย และสิ่งแวดล้อม

3. တစ်ကိုယ်ရေ အကာအကွယ်ပစ္စည်း အသိပညာ

ความรู้ความเข้าใจในการสวมใส่อุปกรณ์คุ้มครองความปลอดภัยส่วนบุคคลพื้นฐานและเฉพาะงาน

3.4 တစ်ကိုယ်ရေ အကာအကွယ်ပစ္စည်း

อุปกรณ์คุ้มครองความปลอดภัยส่วนบุคคล : PPE

GULF PD POWER PLANT PROJECT

HSE INDUCTION

เอกสารด้านสุขอนามัย ความปลอดภัย และสิ่งแวดล้อม

3. တစ်ကိုယ်ရေ အကာအကွယ်ပစ္စည်း အသိပညာ

ความรู้ความเข้าใจในการสวมใส่อุปกรณ์คุ้มครองความปลอดภัยส่วนบุคคลพื้นฐานและเฉพาะงาน

3.4 တစ်ကိုယ်ရေ အကာအကွယ်ပစ္စည်း

อุปกรณ์คุ้มครองความปลอดภัยส่วนบุคคล : PPE

แว่นไม่มีเลนส์
และไม่มี Z 87

GULF PD POWER PLANT PROJECT

HSE INDUCTION

เอกสารด้านสุขอนามัย ความปลอดภัย และสิ่งแวดล้อม

3. တစ်ကိုယ်ရေ အကာအကွယ်ပစ္စည်း အသိပညာ

ความรู้ความเข้าใจในการสวมใส่อุปกรณ์คุ้มครองความปลอดภัยส่วนบุคคลพื้นฐานและเฉพาะงาน

3.4 တစ်ကိုယ်ရေ အကာအကွယ်ပစ္စည်း

อุปกรณ์คุ้มครองความปลอดภัยส่วนบุคคล

GULF PD POWER PLANT PROJECT

HSE INDUCTION

เอกสารด้านสุขอนามัย ความปลอดภัย และสิ่งแวดล้อม

4. အမျိုးမျိုးသောသတိပေးလက္ခဏာများကိုအသိပညာ

ความรู้ความเข้าใจเกี่ยวกับสัญลักษณ์และการตรวจสอบอุปกรณ์

4.1 ဘေးကင်းရေးလက္ခဏာ

ป้ายสัญลักษณ์ความปลอดภัย SAFETY SIGNS

ต้องปฏิบัติตามป้ายสัญลักษณ์ความปลอดภัยอย่างเคร่งครัด

SAFETY SIGNS MUST BE FOLLOWED

หยุด
ตรวจ

GULF PD POWER PLANT PROJECT

HSE INDUCTION

เอกสารด้านสุขอนามัย ความปลอดภัย และสิ่งแวดล้อม

4. အမျိုးမျိုးသောသတိပေးလက္ခဏာများကိုအသိပညာ

ความรู้ความเข้าใจเกี่ยวกับสัญลักษณ์และการตรวจสอบอุปกรณ์

4.1 ဘေးကင်းရေးလက္ခဏာ

ป้ายสัญลักษณ์ความปลอดภัย SAFETY SIGNS

ป้ายห้าม Prohibition Signs

ป้ายบังคับ Mandatory Signs

ป้ายเตือน Warning Signs

ป้ายป้องกันอัคคีภัย Fire Prevention Signs

ป้ายจราจร Traffic Signs

GULF PD POWER PLANT PROJECT

HSE INDUCTION

เอกสารด้านสุขอนามัย ความปลอดภัย และสิ่งแวดล้อม

4. အမျိုးမျိုးသောသတိပေးလက္ခဏာများကိုအသိပညာ

ความรู้ความเข้าใจเกี่ยวกับสัญลักษณ์และการตรวจสอบอุปกรณ์

4.1 ဘေးကင်းရေးလက္ခဏာ

ป้ายสัญลักษณ์ความปลอดภัย SAFETY SIGNS

GULF PD POWER PLANT PROJECT

HSE INDUCTION

เอกสารด้านสุขอนามัย ความปลอดภัย และสิ่งแวดล้อม

4. အမျိုးမျိုးသောသတိပေးလက္ခဏာများကိုအသိပညာ

ความรู้ความเข้าใจเกี่ยวกับสัญลักษณ์และการตรวจสอบอุปกรณ์

HARD / SOFT BARRICADE

4.1 ဘေးကင်းရေးလက္ခဏာ

ป้ายสัญลักษณ์ความปลอดภัย SAFETY SIGNS

ทำไว้เพื่ออะไร?

- บริเวณพื้นที่ทำงาน
  - ติดตั้งรั้วถอนนั่งร้าน
  - งานยกอุปกรณ์ติดตั้ง
  - งานที่มีอันตรายสูง
  - งานขุดดิน หลุมลึก
- บริเวณพื้นที่ไม่สมบูรณ์
- บริเวณ พื้นทางเดินที่ถูกเปิด
- บริเวณหลุม บ่อ ขอบอาคาร
- บริเวณพื้นที่จัดเก็บวัสดุ

GULF PD POWER PLANT PROJECT

HSE INDUCTION

เอกสารด้านสุขอนามัย ความปลอดภัย และสิ่งแวดล้อม

4. အမျိုးမျိုးသောသတိပေးလက္ခဏာများကိုအသိပညာ

ความรู้ความเข้าใจเกี่ยวกับสัญลักษณ์และการตรวจสอบอุปกรณ์

4.2 စက်ကိရိယာများစစ်ဆေးခြင်း နှင့် စက်ယန္တရားများ

การตรวจสอบอุปกรณ์ และเครื่องจักร

GULF PD POWER PLANT PROJECT

HSE INDUCTION

เอกสารด้านสุขอนามัย ความปลอดภัย และสิ่งแวดล้อม

4. အမျိုးမျိုးသောသတိပေးလက္ခဏာများကိုအသိပညာ

ความรู้ความเข้าใจเกี่ยวกับสัญลักษณ์และการตรวจสอบอุปกรณ์

4.3 စက်ကိရိယာများစစ်ဆေးခြင်း နှင့် စက်ယန္တရားများ

การตรวจสอบอุปกรณ์ และเครื่องจักร

การใช้เครื่องมือช่างอย่างปลอดภัย

SAFE USE OF TOOLS

4. အမျိုးမျိုးသောသတိပေးလက္ခဏာများကိုအသိပညာ
ความรู้ความเข้าใจเกี่ยวกับสัญลักษณ์และการตรวจสอบอุปกรณ์

4.3 สัญลักษณ์สีในการตรวจสอบ COLOR CODE

มกราคม, พฤษภาคม, กันยายน
January, May, September

กุมภาพันธ์, มิถุนายน, ตุลาคม
February, June, October

ทุกวันที่ 20 ของทุกเดือน ให้มารับแบบฟอร์ม กรอกข้อมูลอุปกรณ์ไฟฟ้าที่ Workshop นำส่งเอกสารก่อนวันที่ 24 และอุปกรณ์เครื่องมือประเภทเข็มขัดนิรภัยทั้งแบบเต็มตัว,แบบครึ่งตัวสำหรับงานบนที่สูง อุปกรณ์ช่วยยก ถังดับเพลิง เป็นต้น ให้มารับแบบฟอร์มที่ส่วนงานความปลอดภัย(เซฟตี้)เพื่อระบุ สถานที่ วันเวลานัดตรวจสภาพเครื่องมือก่อนสิ้นเดือน 7 วัน

Gulf PD EGAT
GULF PD POWER PLANT PROJECT
HSE INDUCTION
เอกสารด้านสุขอนามัย ความปลอดภัย และสิ่งแวดล้อม
MHI POWER STECON

4. အမျိုးမျိုးသောသတိပေးလက္ခဏာများကိုအသိပညာ
ความรู้ความเข้าใจเกี่ยวกับสัญลักษณ์และการตรวจสอบอุปกรณ์

4.3 สัญลักษณ์สีในการตรวจสอบ COLOR CODE (ต่อ)

ป้ายตรวจสอบเครื่องจักร อุปกรณ์ MACHINERY INSPECTION TAG

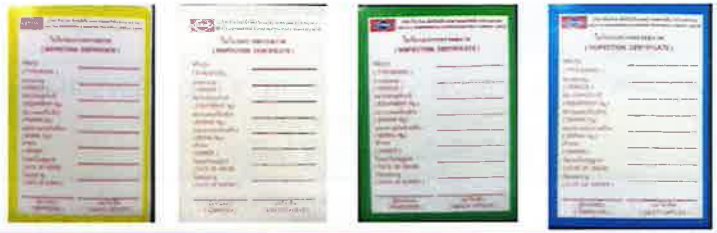

Gulf PD EGAT
GULF PD POWER PLANT PROJECT
HSE INDUCTION
เอกสารด้านสุขอนามัย ความปลอดภัย และสิ่งแวดล้อม
MHI POWER STECON

4. အမျိုးမျိုးသောသတိပေးလက္ခဏာများကိုအသိပညာ
ความรู้ความเข้าใจเกี่ยวกับสัญลักษณ์และการตรวจสอบอุปกรณ์

4.3 สัญลักษณ์สีในการตรวจสอบ COLOR CODE (ต่อ)

ป้ายตรวจสอบอุปกรณ์ไฟฟ้า (POWER TOOL INSPECTION TAG)

แถบสีตรวจสอบอุปกรณ์ งานยก รอกโซ่ รอกโยก สายพาน สลิงลวด เข็มขัดนิรภัย (HAND TOOL)

มกราคม- สีเหลือง	กุมภาพันธ์- สีขาว	มีนาคม- สีฟ้า	เมษายน- สีม่วงแดง
พฤษภาคม- สีเหลือง	มิถุนายน- สีขาว	กรกฎาคม- สีฟ้า	สิงหาคม- สีม่วงแดง
กันยายน-สีเหลือง	ตุลาคม- สีขาว	พฤศจิกายน- สีฟ้า	ธันวาคม- สีม่วงแดง

Gulf PD EGAT
GULF PD POWER PLANT PROJECT
HSE INDUCTION
เอกสารด้านสุขอนามัย ความปลอดภัย และสิ่งแวดล้อม
MHI POWER STECON

4.ความรู้ความเข้าใจเกี่ยวกับสัญลักษณ์และการตรวจสอบอุปกรณ์

4.3 สัญลักษณ์สีในการตรวจสอบ COLOR CODE (ต่อ)

GULF PD POWER PLANT PROJECT

HSE INDUCTION

เอกสารด้านสุขอนามัย ความปลอดภัย และสิ่งแวดล้อม

4. အမျိုးမျိုးသောသတိပေးလက္ခဏာများကိုအသိပညာ

ความรู้ความเข้าใจเกี่ยวกับสัญลักษณ์และการตรวจสอบอุปกรณ์

4.3 สัญลักษณ์สีในการตรวจสอบ COLOR CODE (ต่อ)

สติ๊กเกอร์ STECON

เทปสีประจำเดือน

ต้องแน่ใจว่าเครื่องมือและอุปกรณ์ผ่านการตรวจสอบก่อนนำไปใช้งาน

GULF PD POWER PLANT PROJECT

HSE INDUCTION

เอกสารด้านสุขอนามัย ความปลอดภัย และสิ่งแวดล้อม

4. အမျိုးမျိုးသောသတိပေးလက္ခဏာများကိုအသိပညာ

ความรู้ความเข้าใจเกี่ยวกับสัญลักษณ์และการตรวจสอบอุปกรณ์

4.3 สัญลักษณ์สีในการตรวจสอบ COLOR CODE (ต่อ)

GULF PD POWER PLANT PROJECT

HSE INDUCTION

เอกสารด้านสุขอนามัย ความปลอดภัย และสิ่งแวดล้อม

4. အမျိုးမျိုးသောသတိပေးလက္ခဏာများကိုအသိပညာ

ความรู้ความเข้าใจเกี่ยวกับสัญลักษณ์และการตรวจสอบอุปกรณ์

4.3 สัญลักษณ์สีในการตรวจสอบ COLOR CODE (ต่อ)

GULF PD POWER PLANT PROJECT

HSE INDUCTION

เอกสารด้านสุขอนามัย ความปลอดภัย และสิ่งแวดล้อม

7. လုံခြုံရေး မြှင့်တင်ရေး လှုပ်ရှားမှုများ

กิจกรรมส่งเสริมความปลอดภัย

กิจกรรม SAFETY TALK เริ่มเวลา 07.15 - 07.30 น.วันอังคารและวันศุกร์

GULF PD POWER PLANT PROJECT

HSE INDUCTION

เอกสารด้านสุขอนามัย ความปลอดภัย และสิ่งแวดล้อม

7. လုံခြုံရေး မြင့်တင်ရေး လှုပ်ရှားမှုများ
กิจกรรมส่งเสริมความปลอดภัย

กิจกรรม TOOL BOX TALK

เริ่มเวลา 07.15 - 07.30 น.

GULF PD POWER PLANT PROJECT

HSE INDUCTION

เอกสารด้านสุขอนามัย ความปลอดภัย และสิ่งแวดล้อม

7.กิจกรรมส่งเสริมความปลอดภัย

กิจกรรม TOOL BOX TALK

GULF PD POWER PLANT PROJECT

HSE INDUCTION

เอกสารด้านสุขอนามัย ความปลอดภัย และสิ่งแวดล้อม

7. လုံခြုံရေး မြင့်တင်ရေး လှုပ်ရှားမှုများ
กิจกรรมส่งเสริมความปลอดภัย

การตรวจหาสารเสพติด DRUGS TESTING

ให้ความร่วมมือในการตรวจหาสารเสพติดด้วยนะคะ

GULF PD POWER PLANT PROJECT

HSE INDUCTION

เอกสารด้านสุขอนามัย ความปลอดภัย และสิ่งแวดล้อม

7. လုံခြုံရေး မြင့်တင်ရေး လှုပ်ရှားမှုများ
กิจกรรมส่งเสริมความปลอดภัย

ให้ความร่วมมือในการตรวจวัดแอลกอฮอล์ ก่อนเข้าปฏิบัติงาน

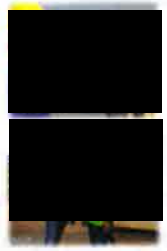

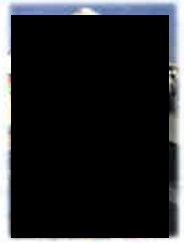

7.กิจกรรมส่งเสริมความปลอดภัย

สิ่งของต้องห้ามนำเข้าพื้นที่โครงการฯ PROHIBIT ITEMS

8. ဘေးလွတ်ရာ ရှေ့ပြောင်းခြင်းနှင့် အရေးပေါ်အကူအညီပေးခြင်းဆိုင်ရာ အသိပညာ
ความรู้ความเข้าใจเกี่ยวกับการอพยพและการช่วยเหลือเมื่อเกิดเหตุฉุกเฉิน

กรณีฉุกเฉิน

EMERGENCY

8. ဘေးလွတ်ရာ ရှေ့ပြောင်းခြင်းနှင့် အရေးပေါ်အကူအညီပေးခြင်းဆိုင်ရာ အသိပညာ
ความรู้ความเข้าใจเกี่ยวกับการอพยพและการช่วยเหลือเมื่อเกิดเหตุฉุกเฉิน

ทำอย่างไร กรณีได้รับบาดเจ็บ HOW TO DO ?

1. ตั้งสติให้ได้ก่อน อย่าตกใจ
   To compose oneself, do not alarmed
2. ขอความช่วยเหลือ
   Call to first aid room
3. ทำการปฐมพยาบาลเบื้องต้น
   To perform first aid
4. นำผู้ป่วยส่งโรงพยาบาล
   Sent to the hospital

8.ความรู้ความเข้าใจเกี่ยวกับการอพยพและการช่วยเหลือเมื่อเกิดเหตุฉุกเฉิน

เบอร์โทรศัพท์ฉุกเฉิน

GULF PD POWER PLANT PROJECT
HSE INDUCTION
เอกสารด้านสุขอนามัย ความปลอดภัย และสิ่งแวดล้อม

8. ဘေးလွတ်ရာ ရွှေ့ပြောင်းခြင်းနှင့် အရေးပေါ်အကူအညီပေးခြင်းဆိုင်ရာ အသိပညာ
ความรู้ความเข้าใจเกี่ยวกับการอพยพและการช่วยเหลือเมื่อเกิดเหตุฉุกเฉิน

การปฐมพยาบาลเบื้องต้น/ห้องพยาบาล FIRST AID / FIRST AID ROOM

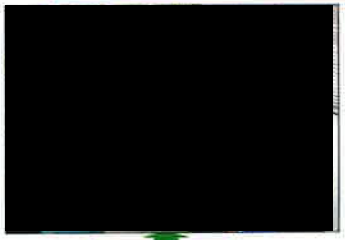

GULF PD POWER PLANT PROJECT
HSE INDUCTION
เอกสารด้านสุขอนามัย ความปลอดภัย และสิ่งแวดล้อม

9. ဆေးလိပ်သောက်ရေိယာ
พื้นที่สำหรับสูบบุหรี่

สูบบุหรี่ในสถานที่ กำหนดเท่านั้น //// Smoke in Designated Place only

GULF PD POWER PLANT PROJECT
HSE INDUCTION
เอกสารด้านสุขอนามัย ความปลอดภัย และสิ่งแวดล้อม

10. ပရောဂျက်များတွင် မိုဘိုင်းလ်ဖုန်းများကို အသုံးပြုခြင်း/ လူမှုမီဒီယာတွင် ပရောဂျက်များအတွင်း ပုံများတင်ခြင်း။
การใช้โทรศัพท์มือถือในโครงการ/การโพสต์รูปภาพภายในโครงการในโซเชียล

1.ห้ามลูกจ้างของบริษัทใช้โทรศัพท์มือถือและใช้หูฟังในขณะปฏิบัติงานโดยเด็ดขาด <u>ยกเว้น</u> ช่วงเวลาพัก ตั้งแต่ 12.00-13.00 น.

2.กรณีลูกจ้างมีเหตุจำเป็นต้องใช้โทรศัพท์ในช่วงเวลาทำงาน ให้ติดต่อผ่านหัวหน้าชุด และใช้โทรศัพท์เฉพาะพื้นที่ที่จัดเตรียมไว้ให้เท่านั้น

3.สำหรับผู้ควบคุมงาน โฟร์แมน ซุปเปอร์ไวเซอร์ วิศวกร จะต้องได้รับบัตรอนุญาตการใช้โทรศัพท์จึงสามารถใช้โทรศัพท์ในพื้นที่เขตก่อสร้างในโครงการขณะปฏิบัติงานได้ โดยจะต้องใช้ใน <u>พื้นที่เหมาะสม</u>

GULF PD POWER PLANT PROJECT
HSE INDUCTION
เอกสารด้านสุขอนามัย ความปลอดภัย และสิ่งแวดล้อม

11. ပတ်ဝန်းကျင်အပေါ် သက်ရောက်မှုရှိသော အလုပ်များကို အသိပညာနှင့် နားလည်မှု
ความรู้ความเข้าใจเกี่ยวกับงานที่มีผลกระทบต่อสิ่งแวดล้อม

EIA = อีไอเอ

E	=	Environmental	= สิ่งแวดล้อม
I	=	Impact	= ผลกระทบ
A	=	Assessment	= การประเมินหรือการวิเคราะห์

GULF PD POWER PLANT PROJECT

HSE INDUCTION

เอกสารด้านสุขอนามัย ความปลอดภัย และสิ่งแวดล้อม

11. ပတ်ဝန်းကျင်အပေါ် သက်ရောက်မှုရှိသော အလုပ်များကို အသိပညာနှင့် နားလည်မှု

ความรู้ความเข้าใจเกี่ยวกับงานที่มีผลกระทบต่อสิ่งแวดล้อม

EIA คือ การประเมินผลกระทบสิ่งแวดล้อม

การแก้ไขหรือป้องกันผลกระทบในทางลบด้านสิ่งแวดล้อมที่อาจเกิดขึ้นในโครงการนั้นให้เกิดน้อยที่สุดหรือไม่เกิดเลย

GULF PD POWER PLANT PROJECT

HSE INDUCTION

เอกสารด้านสุขอนามัย ความปลอดภัย และสิ่งแวดล้อม

11. ပတ်ဝန်းကျင်အပေါ် သက်ရောက်မှုရှိသော အလုပ်များကို အသိပညာနှင့် နားလည်မှု

ความรู้ความเข้าใจเกี่ยวกับงานที่มีผลกระทบต่อสิ่งแวดล้อม

การจัดการขยะของเสียในโครงการ WASTE MANAGEMENT

GULF PD POWER PLANT PROJECT

HSE INDUCTION

เอกสารด้านสุขอนามัย ความปลอดภัย และสิ่งแวดล้อม

11. ပတ်ဝန်းကျင်အပေါ် သက်ရောက်မှုရှိသော အလုပ်များကို အသိပညာနှင့် နားလည်မှု

ความรู้ความเข้าใจเกี่ยวกับงานที่มีผลกระทบต่อสิ่งแวดล้อม

การจัดการขยะของเสียในโครงการ WASTE MANAGEMENT (ต่อ)

ขยะภายในโครงการ

GULF PD POWER PLANT PROJECT

HSE INDUCTION

เอกสารด้านสุขอนามัย ความปลอดภัย และสิ่งแวดล้อม

11. ပတ်ဝန်းကျင်အပေါ် သက်ရောက်မှုရှိသော အလုပ်များကို အသိပညာနှင့် နားလည်မှု

ความรู้ความเข้าใจเกี่ยวกับงานที่มีผลกระทบต่อสิ่งแวดล้อม

การจัดการขยะของเสียในโครงการ WASTE MANAGEMENT (ต่อ)

11. ပတ်ဝန်းကျင်အပေါ်သက်ရောက်မှုရှိသော အလုပ်များကို အသိပညာနှင့် နားလည်မှု
ความรู้ความเข้าใจเกี่ยวกับงานที่มีผลกระทบต่อสิ่งแวดล้อม

การจัดการขยะของเสียในโครงการ WASTE MANAGEMENT (ต่อ)

ตัวอย่างถังขยะที่ใช้ในโครงการ

Gulf PD EGAT
GULF PD POWER PLANT PROJECT
HSE INDUCTION
เอกสารด้านสุขอนามัย ความปลอดภัย และสิ่งแวดล้อม
MHI POWER STECON

11. ပတ်ဝန်းကျင်အပေါ်သက်ရောက်မှုရှိသော အလုပ်များကို အသိပညာနှင့် နားလည်မှု
ความรู้ความเข้าใจเกี่ยวกับงานที่มีผลกระทบต่อสิ่งแวดล้อม

การจัดการขยะของเสียในโครงการ WASTE MANAGEMENT (ต่อ)

ขยะทั่วไป NON-HAZARDOUS WASTE

- สำหรับขยะทั่วไป ที่สามารถย่อยสลายได้ และไม่สามารถย่อยสลายได้
- ถุงพลาสติก
- กล่องนม
- กล่องโฟมบรรจุอาหาร

Gulf PD EGAT
GULF PD POWER PLANT PROJECT
HSE INDUCTION
เอกสารด้านสุขอนามัย ความปลอดภัย และสิ่งแวดล้อม
MHI POWER STECON

11. ပတ်ဝန်းကျင်အပေါ်သက်ရောက်မှုရှိသော အလုပ်များကို အသိပညာနှင့် နားလည်မှု
ความรู้ความเข้าใจเกี่ยวกับงานที่มีผลกระทบต่อสิ่งแวดล้อม

การจัดการขยะของเสียในโครงการ WASTE MANAGEMENT (ต่อ)

ขยะทั่วไป NON-HAZARDOUS WASTE

- สำหรับขยะเปียก ไม่ได้หมายความว่าเปียกน้ำ แต่เป็นขยะที่สามารถย่อยสลายได้ หรือสามาถนำไปทำปุ๋ยหมักได้
- เศษอาหาร
- ผักผลไม้
- กากอาหาร
- ใบไม้ใบหญ้า

Gulf PD EGAT
GULF PD POWER PLANT PROJECT
HSE INDUCTION
เอกสารด้านสุขอนามัย ความปลอดภัย และสิ่งแวดล้อม
MHI POWER STECON

11. ပတ်ဝန်းကျင်အပေါ်သက်ရောက်မှုရှိသော အလုပ်များကို အသိပညာနှင့် နားလည်မှု
ความรู้ความเข้าใจเกี่ยวกับงานที่มีผลกระทบต่อสิ่งแวดล้อม

การจัดการขยะของเสียในโครงการ WASTE MANAGEMENT (ต่อ)

ขยะที่นำกลับมาใช้ใหม่ได้ RYCYCLE WASTE

- ใช้สำหรับขยะแห้ง หรือ ขยะที่สามารถนำกลับไปใช้ใหม่ได้อีก
- ขวดพลาสติก
- แก้ว
- กระป๋องอลูมิเนียม
- กระดาษ
- โลหะ

11. ပတ်ဝန်းကျင်အပေါ်သက်ရောက်မှုရှိသော အလုပ်များကို အသိပညာနှင့် နားလည်မှု
ความรู้ความเข้าใจเกี่ยวกับงานที่มีผลกระทบต่อสิ่งแวดล้อม

การจัดการขยะของเสียในโครงการ WASTE MANAGEMENT (ต่อ)

ขยะที่นำกลับมาใช้ใหม่ได้ RYCYCLE WASTE

- ใช้สำหรับขยะแห้ง หรือ ขยะที่สามารถนำกลับไปใช้ใหม่ได้อีก

Gulf PD EGAT
GULF PD POWER PLANT PROJECT
HSE INDUCTION
เอกสารด้านสุขอนามัย ความปลอดภัย และสิ่งแวดล้อม
MHI POWER
STECON

11. ပတ်ဝန်းကျင်အပေါ်သက်ရောက်မှုရှိသော အလုပ်များကို အသိပညာနှင့် နားလည်မှု
ความรู้ความเข้าใจเกี่ยวกับงานที่มีผลกระทบต่อสิ่งแวดล้อม

การจัดการขยะของเสียในโครงการ WASTE MANAGEMENT (ต่อ)

ขยะอันตราย HAZARDOUS WASTE

- สำหรับทิ้งขยะที่เป็นอันตราย ทั้งต่อสิ่งแวดล้อมและต่อร่างกายมนุษย์
- กระป๋องสี
- ทินเนอร์
- ถ่านไฟฉาย
- แบตเตอรี่
- หลอดไฟ
- ถังบรรจุเคมีภัณฑ์

Gulf PD EGAT
GULF PD POWER PLANT PROJECT
HSE INDUCTION
เอกสารด้านสุขอนามัย ความปลอดภัย และสิ่งแวดล้อม
MHI POWER
STECON

11. ပတ်ဝန်းကျင်အပေါ်သက်ရောက်မှုရှိသော အလုပ်များကို အသိပညာနှင့် နားလည်မှု
ความรู้ความเข้าใจเกี่ยวกับงานที่มีผลกระทบต่อสิ่งแวดล้อม

การจัดการขยะของเสียในโครงการ WASTE MANAGEMENT (ต่อ)

ขยะจากการก่อสร้าง INDUSTRIAL WASTE

- พลาสติก PVC
- กระดาษอัดขานอ้อย
- หลอดซิลิโคน
- เศษไม้ลัง
- เศษปูน
- เศษคอนกรีต

Gulf PD EGAT
GULF PD POWER PLANT PROJECT
HSE INDUCTION
เอกสารด้านสุขอนามัย ความปลอดภัย และสิ่งแวดล้อม
MHI POWER
STECON

11. ပတ်ဝန်းကျင်အပေါ်သက်ရောက်မှုရှိသော အလုပ်များကို အသိပညာနှင့် နားလည်မှု
ความรู้ความเข้าใจเกี่ยวกับงานที่มีผลกระทบต่อสิ่งแวดล้อม

การจัดการขยะของเสียในโครงการ WASTE MANAGEMENT (ต่อ)

GULF PD POWER PLANT PROJECT

HSE INDUCTION

เอกสารด้านสุขอนามัย ความปลอดภัย และสิ่งแวดล้อม

12. ကျန်းမာရေး

สุขภาพ

အလုပ်သမားနေရာထိုင်ခင်း

ที่พักผู้ปฏิบัติงาน Rest area

GULF PD POWER PLANT PROJECT

HSE INDUCTION

เอกสารด้านสุขอนามัย ความปลอดภัย และสิ่งแวดล้อม

12.สุขภาพ

ที่พักผู้ปฏิบัติงาน Rest area

GULF PD POWER PLANT PROJECT

HSE INDUCTION

เอกสารด้านสุขอนามัย ความปลอดภัย และสิ่งแวดล้อม

12. ကျန်းမာရေး

สุขภาพ

သောက်ရေသန့် น้ำดื่มสะอาด Drinking water

GULF PD POWER PLANT PROJECT

HSE INDUCTION

เอกสารด้านสุขอนามัย ความปลอดภัย และสิ่งแวดล้อม

12. ကျန်းမာရေး

สุขภาพ

ရေချိုးခန်း ห้องน้ำ TOILET

GULF PD POWER PLANT PROJECT

HSE INDUCTION

เอกสารด้านสุขอนามัย ความปลอดภัย และสิ่งแวดล้อม

12. ကျန်းမာရေး

สุขภาพ

GULF PD POWER PLANT PROJECT

HSE INDUCTION

เอกสารด้านสุขอนามัย ความปลอดภัย และสิ่งแวดล้อม

12. ကျန်းမာရေး

สุขภาพ

GULF PD POWER PLANT PROJECT

HSE INDUCTION

เอกสารด้านสุขอนามัย ความปลอดภัย และสิ่งแวดล้อม

12.สุขภาพ

ไวรัสโคโรนา สายพันธุ์ใหม่ 2019 (โควิด19)

GULF PD POWER PLANT PROJECT

HSE INDUCTION

เอกสารด้านสุขอนามัย ความปลอดภัย และสิ่งแวดล้อม

12. ကျန်းမာရေး

สุขภาพ

มาตรการการป้องกัน COVID19-GPD

1. **พนักงานทั่วไป**

1.1 ให้ความร่วมมือในการตรวจคัดกรอง โดยการวัดอุณหภูมิก่อนเข้าโครงการ

1.2 หากอุณหภูมิต่ำกว่า 37.5 องศาเซลเซียส ลงชื่อ และรับสติกเกอร์สำหรับติดที่หน้าอก

1.3 อุณหภูมิสูงกว่า 37.5 องศาเซลเซียสไม่อนุญาตให้เข้าโครงการ

1.4 สวมใส่หน้ากากทุกครั้งเมื่อเข้าโครงการ

1.5 ล้างมือเป็นประจำด้วยเจลแอลกอฮอล์/น้ำยาล้างมือ

1.6 เว้นระยะห่างเมื่อทำกิจกรรมต่างๆ เช่น เข้าแถวสแกนนิ้วมือ กิจกรรมสนทนาความปลอดภัย นั่งรถโดยสาร

GULF PD POWER PLANT PROJECT

HSE INDUCTION

เอกสารด้านสุขอนามัย ความปลอดภัย และสิ่งแวดล้อม

12. ကျန်းမာရေး

สุขภาพ

มาตรการการป้องกัน COVID19-GPD (ต่อ)

2. ผู้มาติดต่อ

2.1 ให้ความร่วมมือในการตรวจคัดกรอง โดยการวัดอุณหภูมิก่อนเข้าโครงการ

2.2 หากอุณหภูมิต่ำกว่า 37.5 องศาเซลเซียส ลงชื่อ และรับสติกเกอร์สำหรับติดที่หน้าอก

2.3 อุณหภูมิสูงกว่า 37.5 องศาเซลเซียสไม่อนุญาตให้เข้าโครงการ

2.4 สวมใส่หน้ากากทุกครั้งเมื่อเข้าโครงการ

2.5 กรอกประวัติลงแบบฟอร์ม

2.6 ล้างมือเป็นประจำด้วยเจลแอลกอฮอล์/น้ำยาล้างมือ

2.7 เว้นระยะห่างประมาณ 1-2 เมตร เมื่อทำกิจกรรม เช่น ประชุม เป็นต้น

GULF PD POWER PLANT PROJECT

HSE INDUCTION

เอกสารด้านสุขอนามัย ความปลอดภัย และสิ่งแวดล้อม

12. ကျန်းမာရေး

สุขภาพ

ကိုရိုနာဗိုင်းရပ်အတွက် ကြိုတင်ကာကွယ်မှုအစီအမံများ

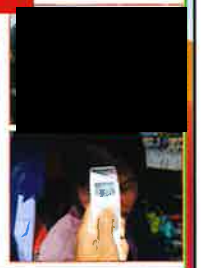

GULF PD POWER PLANT PROJECT

HSE INDUCTION

เอกสารด้านสุขอนามัย ความปลอดภัย และสิ่งแวดล้อม

ကိုင်ကြားချက်ကို လက်ခံပါ။

รับเรื่องร้องเรียน

[redacted]

นายสราวุฒิ โพธิ์ศรี/Mr.Sarawut P.
เจ้าหน้าที่ให้คำปรึกษา/adviser
Tel.089-825-2815

[redacted]

น.ส.จารุณี สุขสบาย/Miss Jarunee S.
เจ้าหน้าที่ให้คำปรึกษา/adviser
Tel.097-210-4462

[redacted]

น.ส.จันทิรา อินทวิเศษ/Miss Chantima I.
เจ้าหน้าที่สวัสดิการ/Welfare officer
Tel.092-958-8373

GULF PD POWER PLANT PROJECT

HSE INDUCTION

เอกสารด้านสุขอนามัย ความปลอดภัย และสิ่งแวดล้อม

12. ကျန်းမာရေး

สุขภาพ

ความรู้และการตะหนักเรื่องคุกคามทางเพศ

GULF PD POWER PLANT PROJECT

HSE INDUCTION

เอกสารด้านสุขอนามัย ความปลอดภัย และสิ่งแวดล้อม

13. အကြံပြုချက်များ သို့မဟုတ် တိုင်ကြားချက်များ

ข้อเสนอแนะหรือข้อร้องเรียน

ป้องกันก่อนเกิดเหตุ สังเกตก่อนเกิดภัย ตรวจสอบก่อนการใช้ มั่นใจลงมือทำ

ระวังบั้ว ระวังมือ ระวังแขน ระวังหัว ระวังตา ระวังหน้า ระวังลำตัว ระวังขา ระวังเท้า ระวังตก ระวังชน

STECON อุบัติเหตุต้องเป็นศูนย์ OK

ขอให้ทุกคนทำงานด้วยความปลอดภัย

ภาคผนวก ข.8

เอกสารการประชุมก่อนเริ่มทำงาน (Tool Box Talk Meeting)

SF82-009 : 3/1/44

STECON

บริษัท ซิโน-ไทย เอ็นจีเนียริง แอนด์ คอนสตรัคชัน จำกัด (มหาชน)
SINO-THAI ENGINEERING & CONSTRUCTION PUBLIC COMPANY LIMITED

รายงานการสนทนาความปลอดภัยในการทำงาน
(Toolbox Safety Meeting Report)

โครงการ (Project) โรงไฟฟ้าปลวกแดง

หน่วยงาน (Job No.) 2524-0-C | สถานที่ (Location) GPD | ผู้รับเหมา (Contractor) STECON

ผู้รับเหมาช่วง (Sub Contractor) | กลุ่มงาน (Craft) เครื่องจักร | วันที่ประชุม (Date of Meeting) 14/1/2022

ผู้ควบคุมงาน (Supervisor/Foreman) [redacted] | เวลา (Time) 7.15 น.

หัวข้อเรื่อง (Topics Discussed)

1. พนักงานขับรถและเครื่องจักรทุกคัน ต้องจำกัดความเร็วในพื้นที่โครงการและในเขตสวนอุตสาหกรรมฯ 20 กม./ชม. และในเขตชุมชนไม่เกิน 40 กม./ชม.
2. ให้ควบคุมน้ำหนักรถบรรทุกที่ขนส่งวัสดุในการก่อสร้างตามกฎหมาย เช่น รถบรรทุก 6 ล้อ รวมน้ำหนักรถต้องไม่เกิน 15 ตัน และรถบรรทุก 10 ล้อ รวมน้ำหนักรถต้องไม่เกิน 25 ตัน
3. ให้หลีกเลี่ยงชั่วโมงเร่งด่วนระหว่างเวลา 07.30 น. - 08.30 น. และ 16.00 น. - 17.00 น. เพื่อไม่ให้เกิดการจราจรติดขัด และป้องกันการเกิดอุบัติเหตุ
4. ต้องมีใบอนุญาตในการทำงานก่อนที่จะทำงานทุกครั้ง
5. ให้มีผู้ให้สัญญาณประจำเครื่องจักรทุกคัน เพื่อป้องกันอันตรายขณะทำงาน
6. ห้ามใส่หูฟัง และห้ามคุยโทรศัพท์ขณะทำงาน เพราะอาจทำให้เกิดอันตรายได้
7. ปิดสัญญาณไฟของเครื่องจักรทุกครั้งที่มีการทำงาน เพื่อป้องกันอันตราย
8. ป้องกันตนเองจากเชื้อไวรัสโควิด19 เช่น การล้างมือให้สะอาดหลังหยิบจับสิ่งของร่วมกับผู้อื่น ใส่หน้ากากอนามัยเมื่อออกจากที่พัก ไม่ใช้กระติกน้ำ หรือแก้วน้ำร่วมกับผู้อื่น

ข้อซักถามเรื่องความปลอดภัย (Safety Suggestions/Comments)

มีผู้เข้าร่วมการประชุม 103 คน

ลายเซ็นผู้ควบคุมงาน (Signature Supervisor/Foreman) [redacted] วันที่ (Date) 14/1/65

SF82-009 : 3/1/44

STECON

บริษัท ซิโน-ไทย เอ็นจีเนียริง แอนด์ คอนสตรัคชัน จำกัด (มหาชน)
SINO-THAI ENGINEERING & CONSTRUCTION PUBLIC COMPANY LIMITED

รายงานการสนทนาความปลอดภัยในการทำงาน
(Toolbox Safety Meeting Report)

โครงการ (Project) โรงไฟฟ้าปลวกแดง

หน่วยงาน (Job No.) 2524-0-C | สถานที่ (Location) Block 3 | ผู้รับเหมา (Contractor) STECON

ผู้รับเหมาช่วง (Sub Contractor) | กลุ่มงาน (Craft) Civil | วันที่ประชุม (Date of Meeting) 19/2/2022

ผู้ควบคุมงาน (Supervisor/Foreman) [redacted] | เวลา (Time) 7.15 น.

หัวข้อเรื่อง (Topics Discussed)

1. ต้องสวมใส่หน้ากากอนามัย เว้นระยะห่าง และห้ามรับประทานอาหารร่วมกัน เพื่อป้องกันการแพร่ระบาดของเชื้อไวรัสโควิด-19
2. หัวหน้างานหรือหัวหน้าชุดต้องดูแลและควบคุมพฤติกรรมคนงาน ไม่ให้ก่อเหตุเดือดร้อนรำคาญต่อผู้อื่นและชุมชนใกล้เคียง และห้ามไม่ให้มีการมั่วสุมสิ่งเสพติดทุกชนิด
3. ให้ทุกคนคัดแยกขยะในแคมป์พัก และนำไปทิ้งลงถังให้ถูกประเภท จะสามารถช่วยลดปริมาณขยะที่เกิดขึ้น และจะส่งกำจัดยังหน่วยงานที่ได้รับอนุญาต
4. ห้ามเทเศษอาหารลงรางระบายน้ำในแคมป์พักโดยเด็ดขาด เพราะจะทำให้เกิดความสกปรกเป็นแหล่งพาหะนำโรคมายังผู้ที่พักอาศัยได้
5. ห้ามเผาขยะมูลฝอยหรือเศษวัสดุต่างๆ ภายในพื้นที่แคมป์พัก เพราะอาจจะทำให้เกิดเพลิงไหม้

ข้อซักถามเรื่องความปลอดภัย (Safety Suggestions/Comments)

มีผู้เข้าร่วมการประชุม 73 คน

ลายเซ็นผู้ควบคุมงาน (Signature Supervisor/Foreman) [redacted] วันที่ (Date) 19/2/65

SF82-009 : 3/1/44

STECON

บริษัท ซิโน-ไทย เอ็นจีเนียริง แอนด์ คอนสตรัคชัน จำกัด (มหาชน)
SINO-THAI ENGINEERING & CONSTRUCTION PUBLIC COMPANY LIMITED

รายงานการสนทนาความปลอดภัยในการทำงาน
(Toolbox Safety Meeting Report)

โครงการ (Project) โรงไฟฟ้าปลวกแดง

หน่วยงาน (Job No.) 2524-0-C | สถานที่ (Location) Rest Area No.2 | ผู้รับเหมา (Contractor) STECON

ผู้รับเหมาช่วง (Sub Contractor) | กลุ่มงาน (Craft) M/C Pipeping | วันที่ประชุม (Date of Meeting) 20/2/2022

ผู้ควบคุมงาน (Supervisor/Foreman) [redacted] | เวลา (Time) 7.15 น.

หัวข้อเรื่อง (Topics Discussed)

1. ให้สวมใส่หน้ากากอนามัยเมื่อออกจากห้องพัก ห้ามเปิดหน้ากากอนามัยเมื่อพูดคุยกับผู้อื่น
2. จัดเก็บอุปกรณ์ เครื่องมือเมื่อเลิกใช้งานแล้วให้เรียบร้อย เช่น อุปกรณ์ไปฟ้าเข้าโดนน้ำ แล้วมีการนำไปใช้อาจทำให้เกิดอันตรายได้
3. ผู้ที่ปฏิบัติงานในพื้นที่เสียงดัง ต้องสวมใส่อุปกรณ์ลดเสียง เช่น Ear Plug หรือ Ear muff
4. ผู้ปฏิบัติงานต้องสวมใส่ PPE เช่น หมวก แว่นตา รองเท้า ถุงมือ และอุปกรณ์ป้องกันอื่นๆ ตามงานที่ทำ เพื่อความปลอดภัยในการทำงาน
5. ให้ใช้อุปกรณ์หรือเครื่องจักรที่ก่อให้เกิดเสียงต่ำ เพื่อป้องกันการก่อให้เกิดเสียงดัง
6. ให้ทำงานที่ก่อให้เกิดเสียงดังในช่วงเวลากลางวัน ระหว่าง 08.00 น. - 17.00 น.
7. ทิ้งขยะให้ถูกวิธีโดยการคัดแยกขยะก่อนทิ้งลงถังให้ถูกประเภท และไม่ให้ตกหล่นบนพื้นดิน เพื่อให้สะดวกในการจัดเก็บและส่งกำจัด โดยหน่วยงานที่ได้รับอนุญาตจากหน่วยงานราชการ
8. ห้ามทิ้งเสษขยะและเศษวัสดุก่อสร้างลงรางระบายน้ำโดยเด็ดขาด เพราะจะทำให้ระบบระบายน้ำอุดตัน เพราะทำให้เกิดน้ำท่วมขังพื้นที่ทำงาน
9. ห้ามเผาขยะและเศษวัสดุก่อสร้างในพื้นที่โครงการโดยเด็ดขาด

ข้อซักถามเรื่องความปลอดภัย (Safety Suggestions/Comments)

มีผู้เข้าร่วมการประชุม 39 คน

ลายเซ็นผู้ควบคุมงาน (Signature Supervisor/Foreman) [redacted] วันที่ (Date) 20/2/65

SF82-009 : 3/1/44

STECON

บริษัท ซิโน-ไทย เอ็นจีเนียริง แอนด์ คอนสตรัคชัน จำกัด (มหาชน)
SINO-THAI ENGINEERING & CONSTRUCTION PUBLIC COMPANY LIMITED

รายงานการสนทนาความปลอดภัยในการทำงาน
(Toolbox Safety Meeting Report)

โครงการ (Project) โรงไฟฟ้าปลวกแดง

หน่วยงาน (Job No.) 2524-0-C | สถานที่ (Location) GPD | ผู้รับเหมา (Contractor) STECON

ผู้รับเหมาช่วง (Sub Contractor) | กลุ่มงาน (Craft) เครื่องจักร | วันที่ประชุม (Date of Meeting) 14/3/2022

ผู้ควบคุมงาน (Supervisor/Foreman) [redacted] | เวลา (Time) 06.45 น.

หัวข้อเรื่อง (Topics Discussed)

1. ทุกคนต้องสวมใส่หน้ากากอนามัยตลอดเวลาเมื่ออยู่ร่วมกับผู้อื่น ห้ามกินข้าวร่วมกัน และต้องพกสเปย์แอลกอฮอล์ไว้ทำความสะอาดมือ เพื่อป้องกันเชื้อไวรัสโควิด
2. พนักงานขับรถและเครื่องจักรทุกคัน ต้องจำกัดความเร็วในพื้นที่โครงการและในเขตสวนอุตสาหกรรมฯ 20 กม./ชม. และในเขตชุมชนไม่เกิน 40 กม./ชม.
3. ให้ควบคุมน้ำหนักรถบรรทุกที่ขนส่งวัสดุในการก่อสร้างตามกฎหมาย เช่น รถบรรทุก 6 ล้อ รวมน้ำหนักรถต้องไม่เกิน 15 ตัน และรถบรรทุก 10 ล้อ รวมน้ำหนักรถต้องไม่เกิน 25 ตัน
4. ให้หลีกเลี่ยงชั่วโมงเร่งด่วนระหว่างเวลา 07.30 น. - 08.30 น. และ 16.00 น. - 17.00 น. เพื่อไม่ให้เกิดการจราจรติดขัด และป้องกันการเกิดอุบัติเหตุ
5. เครื่องจักรทุกคันต้องมีใบอนุญาตในการทำงานก่อนที่จะทำงานทุกครั้ง เพื่อป้องกันอันตราย
6. ต้องจัดให้มีผู้ให้สัญญาณประจำเครื่องจักรทุกคัน เพื่อป้องกันอันตรายขณะทำงาน
7. ต้องตรวจสอบเครื่องจักรเป็นประจำ ไฟเตือนของเครื่องจักรทุกคันต้องพร้อมใช้งานตลอดเวลา

ข้อซักถามเรื่องความปลอดภัย (Safety Suggestions/Comments)

มีผู้เข้าร่วมการประชุม 108 คน

ลายเซ็นผู้ควบคุมงาน (Signature Supervisor/Foreman) [redacted] วันที่ (Date) 14/3/65

SF82-009 : 3/1/44

STECON

บริษัท ซิโน-ไทย เอ็นจีเนียริง แอนด์ คอนสตรัคชัน จำกัด (มหาชน)
SINO-THAI ENGINEERING & CONSTRUCTION PUBLIC COMPANY LIMITED

รายงานการสนทนาความปลอดภัยในการทำงาน
(Toolbox Safety Meeting Report)

โครงการ (Project) โรงไฟฟ้าปลวกแดง

หน่วยงาน (Job No.) 2524-0-C | สถานที่ (Location) HRSG 2, 3 | ผู้รับเหมา (Contractor) STECON

ผู้รับเหมาช่วง (Sub Contractor) | กลุ่มงาน (Craft) M/C | วันที่ประชุม (Date of Meeting) 29/3/2022

ผู้ควบคุมงาน (Supervisor/Foreman) [redacted] | เวลา (Time) 7.45 น.

หัวข้อเรื่อง (Topics Discussed)

1. ผู้ปฏิบัติงานต้องสวมใส่ PPE เช่น หมวก แว่นตา รองเท้า ถุงมือ และอุปกรณ์ป้องกันอื่นๆ ตามงานที่ทำ เพื่อความปลอดภัยในการทำงาน
2. การทำงานที่เกี่ยวกับงานประกายไฟ ต้องมีการเตรียมผ้ากันไฟเพื่อป้องกันลูกไฟ และจัดเก็บวัสดุที่สามารถติดไฟได้ให้ห่างออกจากพื้นที่
3. ผู้ที่ปฏิบัติงานในพื้นที่เสียงดัง ต้องสวมใส่อุปกรณ์ลดเสียง เช่น Ear Plug หรือ Ear muff
4. ให้ใช้อุปกรณ์หรือเครื่องจักรที่ก่อให้เกิดเสียงต่ำ เพื่อป้องกันการก่อให้เกิดเสียงดัง
5. ให้ทำงานที่ก่อให้เกิดเสียงดังในช่วงเวลากลังวัน ระหว่าง 08.00 น. - 17.00 น.
6. ทิ้งขยะให้ถูกวิธีโดยการคัดแยกขยะก่อนทิ้งลงถังให้ถูกประเภท และไม่ให้ตกหล่นบนพื้นดิน เพื่อให้สะดวกในการจัดเก็บและส่งกำจัด โดยหน่วยงานที่ได้รับอนุญาตจากหน่วยงานราชการ
7. ห้ามทิ้งเศษขยะและเศษวัสดุก่อสร้างลงรางระบายน้ำโดยเด็ดขาด
8. ห้ามเผาขยะและเศษวัสดุก่อสร้างในพื้นที่โครงการโดยเด็ดขาด

ข้อซักถามเรื่องความปลอดภัย (Safety Suggestions/Comments)

มีผู้เข้าร่วมการประชุม 28 คน

ลายเซ็นผู้ควบคุมงาน (Signature Supervisor/Foreman) [redacted] | วันที่ (Date) 29/3/65

SF82-009 : 3/1/44

STECON

บริษัท ซิโน-ไทย เอ็นจีเนียริง แอนด์ คอนสตรัคชัน จำกัด (มหาชน)
SINO-THAI ENGINEERING & CONSTRUCTION PUBLIC COMPANY LIMITED

รายงานการสนทนาความปลอดภัยในการทำงาน
(Toolbox Safety Meeting Report)

โครงการ (Project) โรงไฟฟ้าปลวกแดง

หน่วยงาน (Job No.) 2524-0-C | สถานที่ (Location) GPD | ผู้รับเหมา (Contractor) STECON

ผู้รับเหมาช่วง (Sub Contractor) | กลุ่มงาน (Craft) เครื่องจักร | วันที่ประชุม (Date of Meeting) 4/4/2022

ผู้ควบคุมงาน (Supervisor/Foreman) [redacted] | เวลา (Time) 07.45 น.

หัวข้อเรื่อง (Topics Discussed)

1. ทุกคนต้องสวมใส่หน้ากากอนามัยตลอดเวลา ล้างมือก่อนหยิบของรับประทานทุกครั้ง เพื่อความสะอาด และป้องกันเชื้อโรคต่างๆ
2. พนักงานขับรถและเครื่องจักรทุกคัน ต้องจำกัดความเร็วในพื้นที่โครงการและในเขตสวนอุตสาหกรรมฯ 20 กม./ชม. และในเขตชุมชนไม่เกิน 40 กม./ชม.
3. ให้ควบคุมน้ำหนักรถบรรทุกที่ขนส่งวัสดุในการก่อสร้างตามกฎหมาย เช่น รถบรรทุก 6 ล้อ รวมน้ำหนักรถต้องไม่เกิน 15 ตัน และรถบรรทุก 10 ล้อ รวมน้ำหนักรถต้องไม่เกิน 25 ตัน
4. ให้หลีกเลี่ยงชั่วโมงเร่งด่วนระหว่างเวลา 07.30 น. - 08.30 น. และ 16.00 น. - 17.00 น. เพื่อไม่ให้เกิดการจราจรติดขัด และป้องกันการเกิดอุบัติเหตุ
5. เครื่องจักรทุกคันต้องมีใบอนุญาตในการทำงานก่อนที่จะทำงานทุกครั้ง เพื่อป้องกันอันตราย
6. ต้องจัดให้มีผู้ให้สัญญาณประจำเครื่องจักรทุกคัน เพื่อป้องกันอันตรายขณะทำงาน
7. ปิดสัญญาณไฟเตือนของเครื่องจักรทุกครั้งที่มีการเคลื่อนที่ เพื่อความปลอดภัยในการทำงาน

ข้อซักถามเรื่องความปลอดภัย (Safety Suggestions/Comments)

มีผู้เข้าร่วมการประชุม 30 คน

ลายเซ็นผู้ควบคุมงาน (Signature Supervisor/Foreman) [redacted] | วันที่ (Date) 4/4/65

SF82-009 : 3/1/44

STECON

บริษัท ซิโน-ไทย เอ็นจีเนียริง แอนด์ คอนสตรัคชัน จำกัด (มหาชน)
SINO-THAI ENGINEERING & CONSTRUCTION PUBLIC COMPANY LIMITED

รายงานการสนทนาความปลอดภัยในการทำงาน
(Toolbox Safety Meeting Report)

โครงการ (Project) โรงไฟฟ้าปลวกแดง

หน่วยงาน (Job No.) 2524-0-C | สถานที่ (Location) Shop M/C | ผู้รับเหมา (Contractor) STECON

ผู้รับเหมาช่วง (Sub Contractor) | กลุ่มงาน (Craft) M/C | วันที่ประชุม (Date of Meeting) 5/5/2022

ผู้ควบคุมงาน (Supervisor/Foreman) [redacted] | เวลา (Time) 07.15 น.

หัวข้อเรื่อง (Topics Discussed)

1. ผู้ปฏิบัติงานต้องสวมใส่ PPE เช่น หมวก แว่นตา รองเท้า ถุงมือ และอุปกรณ์ป้องกันอื่นๆ ตามงานที่ปฏิบัติ เพื่อความปลอดภัยในการทำงาน
2. ตรวจสอบพื้นที่ทำงานก่อนเริ่มทำงาน และตรวจสอบอุปกรณ์ เครื่องมือที่ใช้ในงานก่อสร้าง ให้พร้อมใช้งานทุกครั้ง
3. ผู้ที่ปฏิบัติงานในพื้นที่เสียงดัง ต้องสวมใส่อุปกรณ์ลดเสียง เช่น Ear Plug หรือ Ear muff
4. ให้ใช้อุปกรณ์หรือเครื่องจักรที่ก่อให้เกิดเสียงต่ำ เพื่อป้องกันการก่อให้เกิดเสียงดัง
5. ให้ทำงานที่ก่อให้เกิดเสียงดังในช่วงเวลากลังวัน ระหว่าง 08.00 น. - 17.00 น.
6. ทิ้งขยะให้ถูกวิธีโดยการคัดแยกขยะก่อนทิ้งลงถังให้ถูกประเภท และไม่ให้ตกหล่นบนพื้นดิน เพื่อให้สะดวกในการจัดเก็บและส่งกำจัด โดยหน่วยงานที่ได้รับอนุญาตจากหน่วยงานราชการ
7. ห้ามทิ้งเศษขยะและเศษวัสดุก่อสร้างลงรางระบายน้ำโดยเด็ดขาด
8. ห้ามเผาขยะและเศษวัสดุก่อสร้างในพื้นที่โครงการโดยเด็ดขาด

ข้อซักถามเรื่องความปลอดภัย (Safety Suggestions/Comments)

มีผู้เข้าร่วมการประชุม 22 คน

ลายเซ็นผู้ควบคุมงาน (Signature Supervisor/Foreman) [redacted] | วันที่ (Date) 5/5/65

SF82-009 : 3/1/44

STECON

บริษัท ซิโน-ไทย เอ็นจีเนียริง แอนด์ คอนสตรัคชัน จำกัด (มหาชน)
SINO-THAI ENGINEERING & CONSTRUCTION PUBLIC COMPANY LIMITED

รายงานการสนทนาความปลอดภัยในการทำงาน
(Toolbox Safety Meeting Report)

โครงการ (Project) โรงไฟฟ้าปลวกแดง

หน่วยงาน (Job No.) 2524-0-C | สถานที่ (Location) Shop M/C | ผู้รับเหมา (Contractor) STECON

ผู้รับเหมาช่วง (Sub Contractor) | กลุ่มงาน (Craft) M/C | วันที่ประชุม (Date of Meeting) 5/5/2022

ผู้ควบคุมงาน (Supervisor/Foreman) [redacted] | เวลา (Time) 07.15 น.

หัวข้อเรื่อง (Topics Discussed)

1. ผู้ปฏิบัติงานต้องสวมใส่ PPE เช่น หมวก แว่นตา รองเท้า ถุงมือ และอุปกรณ์ป้องกันอื่นๆ ตามงานที่ปฏิบัติ เพื่อความปลอดภัยในการทำงาน
2. ตรวจสอบพื้นที่ทำงานก่อนเริ่มทำงาน และตรวจสอบอุปกรณ์ เครื่องมือที่ใช้ในงานก่อสร้าง ให้พร้อมใช้งานทุกครั้ง
3. ผู้ที่ปฏิบัติงานในพื้นที่เสียงดัง ต้องสวมใส่อุปกรณ์ลดเสียง เช่น Ear Plug หรือ Ear muff
4. ให้ใช้อุปกรณ์หรือเครื่องจักรที่ก่อให้เกิดเสียงต่ำ เพื่อป้องกันการก่อให้เกิดเสียงดัง
5. ให้ทำงานที่ก่อให้เกิดเสียงดังในช่วงเวลากลังวัน ระหว่าง 08.00 น. - 17.00 น.
6. ทิ้งขยะให้ถูกวิธีโดยการคัดแยกขยะก่อนทิ้งลงถังให้ถูกประเภท และไม่ให้ตกหล่นบนพื้นดิน เพื่อให้สะดวกในการจัดเก็บและส่งกำจัด โดยหน่วยงานที่ได้รับอนุญาตจากหน่วยงานราชการ
7. ห้ามทิ้งเศษขยะและเศษวัสดุก่อสร้างลงรางระบายน้ำโดยเด็ดขาด
8. ห้ามเผาขยะและเศษวัสดุก่อสร้างในพื้นที่โครงการโดยเด็ดขาด

ข้อซักถามเรื่องความปลอดภัย (Safety Suggestions/Comments)

มีผู้เข้าร่วมการประชุม 22 คน

ลายเซ็นผู้ควบคุมงาน (Signature Supervisor/Foreman) [redacted] | วันที่ (Date) 5/5/65

SF82-009 : 3/1/44

STECON

บริษัท ซิโน-ไทย เอ็นจีเนียริง แอนด์ คอนสตรักชัน จำกัด (มหาชน)
SINO-THAI ENGINEERING & CONSTRUCTION PUBLIC COMPANY LIMITED

รายงานการสนทนาความปลอดภัยในการทำงาน
(Toolbox Safety Meeting Report)

โครงการ (Project) โรงไฟฟ้าปลวกแดง

หน่วยงาน (Job No.) 2524-0-C | สถานที่ (Location) GPD | ผู้รับเหมา (Contractor) STECON

ผู้รับเหมาช่วง (Sub Contractor) | กลุ่มงาน (Craft) เครื่องจักร | วันที่ประชุม (Date of Meeting) 10/6/2022

ผู้ควบคุมงาน (Supervisor/Foreman) [redacted] | เวลา (Time) 07.15 น.

หัวข้อเรื่อง (Topics Discussed)

1. เครื่องจักรทุกคันต้องมีการตรวจสอบ และเช็คสภาพก่อนเริ่มทำงานทุกครั้ง เพื่อความปลอดภัยในการทำงาน
2. พนักงานขับรถและเครื่องจักรทุกคัน ต้องจำกัดความเร็วในพื้นที่โครงการและในเขตสวนอุตสาหกรรมฯ 20 กม./ชม. และในเขตชุมชนไม่เกิน 40 กม./ชม.
3. ให้ควบคุมน้ำหนักรถบรรทุกที่ขนส่งวัสดุในการก่อสร้างตามกฎหมาย เช่น รถบรรทุก 6 ล้อ รวมน้ำหนักรถต้องไม่เกิน 15 ตัน และรถบรรทุก 10 ล้อ รวมน้ำหนักรถต้องไม่เกิน 25 ตัน
4. ให้หลีกเลี่ยงชั่วโมงเร่งด่วนระหว่างเวลา 07.30 น. - 08.30 น. และ 16.00 น. - 17.00 น. เพื่อไม่ให้เกิดการจราจรติดขัด และป้องกันการเกิดอุบัติเหตุ
5. ต้องมีคนให้สัญญาณประจำเครื่องจักรทุกคัน เพื่อป้องกันอันตรายในเวลาปฏิบัติงาน
6. ควรระมัดระวังเวลาทำงาน เพราะมีโครงสร้างและวัสดุต่างๆที่ก่อสร้างขึ้นเยอะ เพื่อไม่ให้เกิดความเสียหายในส่วนที่มีการติดตั้งไปแล้ว

ข้อซักถามเรื่องความปลอดภัย (Safety Suggestions/Comments)

มีผู้เข้าร่วมการประชุม 79 คน

ลายเซ็นผู้ควบคุมงาน (Signature Supervisor/Foreman) [redacted] | วันที่ (Date) 10/6/65

SF82-009 : 3/1/44

STECON

บริษัท ซิโน-ไทย เอ็นจีเนียริง แอนด์ คอนสตรักชัน จำกัด (มหาชน)
SINO-THAI ENGINEERING & CONSTRUCTION PUBLIC COMPANY LIMITED

รายงานการสนทนาความปลอดภัยในการทำงาน
(Toolbox Safety Meeting Report)

โครงการ (Project) โรงไฟฟ้าปลวกแดง

หน่วยงาน (Job No.) 2524-0-C | สถานที่ (Location) Block 3 | ผู้รับเหมา (Contractor) STECON

ผู้รับเหมาช่วง (Sub Contractor) | กลุ่มงาน (Craft) Civil | วันที่ประชุม (Date of Meeting) 21/6/2022

ผู้ควบคุมงาน (Supervisor/Foreman) [redacted] | เวลา (Time) 07.15 น.

หัวข้อเรื่อง (Topics Discussed)

1. ผู้ปฏิบัติงานต้องสวมใส่ PPE เช่น หมวก แว่นตา รองเท้า ถุงมือ และอุปกรณ์ป้องกันอื่นๆ ตามงานที่ปฏิบัติ เพื่อความปลอดภัยในการทำงาน
2. ตรวจสอบพื้นที่ทำงานก่อนเริ่มทำงาน และตรวจสอบอุปกรณ์ เครื่องมือที่ใช้ในงานก่อสร้างให้พร้อมใช้งานทุกครั้ง
3. ผู้ที่ปฏิบัติงานในพื้นที่เสียงดัง ต้องสวมใส่อุปกรณ์ลดเสียง เช่น Ear Plug หรือ Ear muff
4. ให้ใช้อุปกรณ์หรือเครื่องจักรที่ก่อให้เกิดเสียงต่ำ เพื่อป้องกันการก่อให้เกิดเสียงดัง
5. ให้ทำงานที่ก่อให้เกิดเสียงดังในช่วงเวลากลางวัน ระหว่าง 08.00 น. - 17.00 น.
6. ทิ้งขยะให้ถูกวิธีโดยการคัดแยกขยะก่อนทิ้งลงถังให้ถูกประเภท และไม่ให้ตกหล่นบนพื้นดิน เพื่อให้สะดวกในการจัดเก็บและส่งกำจัด โดยหน่วยงานที่ได้รับอนุญาตจากหน่วยงานราชการ
7. ห้ามทิ้งเศษขยะและเศษวัสดุก่อสร้างลงรางระบายน้ำโดยเด็ดขาด
8. ห้ามผายขยะและเศษวัสดุก่อสร้างในพื้นที่โครงการโดยเด็ดขาด

ข้อซักถามเรื่องความปลอดภัย (Safety Suggestions/Comments)

มีผู้เข้าร่วมการประชุม 29 คน

ลายเซ็นผู้ควบคุมงาน (Signature Supervisor/Foreman) [redacted] | วันที่ (Date) 21/6/65

SF82-009 : 3/1/44

STECON

บริษัท ซิโน-ไทย เอ็นจีเนียริง แอนด์ คอนสตรักชัน จำกัด (มหาชน)
SINO-THAI ENGINEERING & CONSTRUCTION PUBLIC COMPANY LIMITED

รายงานการสนทนาความปลอดภัยในการทำงาน
(Toolbox Safety Meeting Report)

โครงการ (Project) โรงไฟฟ้าปลวกแดง

หน่วยงาน (Job No.) 2524-0-C | สถานที่ (Location) Block 3 | ผู้รับเหมา (Contractor) STECON

ผู้รับเหมาช่วง (Sub Contractor) | กลุ่มงาน (Craft) Civil | วันที่ประชุม (Date of Meeting) 21/6/2022

ผู้ควบคุมงาน (Supervisor/Foreman) [redacted] | เวลา (Time) 07.15 น.

หัวข้อเรื่อง (Topics Discussed)

1. ผู้ปฏิบัติงานต้องสวมใส่ PPE เช่น หมวก แว่นตา รองเท้า ถุงมือ และอุปกรณ์ป้องกันอื่นๆ ตามงานที่ปฏิบัติ เพื่อความปลอดภัยในการทำงาน
2. ตรวจสอบพื้นที่ทำงานก่อนเริ่มทำงาน และตรวจสอบอุปกรณ์ เครื่องมือที่ใช้ในงานก่อสร้างให้พร้อมใช้งานทุกครั้ง
3. ผู้ที่ปฏิบัติงานในพื้นที่เสียงดัง ต้องสวมใส่อุปกรณ์ลดเสียง เช่น Ear Plug หรือ Ear muff
4. ให้ใช้อุปกรณ์หรือเครื่องจักรที่ก่อให้เกิดเสียงต่ำ เพื่อป้องกันการก่อให้เกิดเสียงดัง
5. ให้ทำงานที่ก่อให้เกิดเสียงดังในช่วงเวลากลางวัน ระหว่าง 08.00 น. - 17.00 น.
6. ทิ้งขยะให้ถูกวิธีโดยการคัดแยกขยะก่อนทิ้งลงถังให้ถูกประเภท และไม่ให้ตกหล่นบนพื้นดิน เพื่อให้สะดวกในการจัดเก็บและส่งกำจัด โดยหน่วยงานที่ได้รับอนุญาตจากหน่วยงานราชการ
7. ห้ามทิ้งเศษขยะและเศษวัสดุก่อสร้างลงรางระบายน้ำโดยเด็ดขาด
8. ห้ามผายขยะและเศษวัสดุก่อสร้างในพื้นที่โครงการโดยเด็ดขาด

ข้อซักถามเรื่องความปลอดภัย (Safety Suggestions/Comments)

มีผู้เข้าร่วมการประชุม 29 คน

ลายเซ็นผู้ควบคุมงาน (Signature Supervisor/Foreman) [redacted] | วันที่ (Date) 21/6/65

SF82-009 : 3/1/44

STECON

บริษัท ซิโน-ไทย เอ็นจีเนียริง แอนด์ คอนสตรักชัน จำกัด (มหาชน)
SINO-THAI ENGINEERING & CONSTRUCTION PUBLIC COMPANY LIMITED

รายงานการสนทนาความปลอดภัยในการทำงาน
(Toolbox Safety Meeting Report)

โครงการ (Project) โรงไฟฟ้าปลวกแดง

หน่วยงาน (Job No.) 2524-0-C | สถานที่ (Location) GPD | ผู้รับเหมา (Contractor) STECON

ผู้รับเหมาช่วง (Sub Contractor) | กลุ่มงาน (Craft) เครื่องจักร | วันที่ประชุม (Date of Meeting) 10/6/2022

ผู้ควบคุมงาน (Supervisor/Foreman) [redacted] | เวลา (Time) 07.15 น.

หัวข้อเรื่อง (Topics Discussed)

1. เครื่องจักรทุกคันต้องมีการตรวจสอบ และเช็คสภาพก่อนเริ่มทำงานทุกครั้ง เพื่อความปลอดภัยในการทำงาน
2. พนักงานขับรถและเครื่องจักรทุกคัน ต้องจำกัดความเร็วในพื้นที่โครงการและในเขตสวนอุตสาหกรรมฯ 20 กม./ชม. และในเขตชุมชนไม่เกิน 40 กม./ชม.
3. ให้ควบคุมน้ำหนักรถบรรทุกที่ขนส่งวัสดุในการก่อสร้างตามกฎหมาย เช่น รถบรรทุก 6 ล้อ รวมน้ำหนักรถต้องไม่เกิน 15 ตัน และรถบรรทุก 10 ล้อ รวมน้ำหนักรถต้องไม่เกิน 25 ตัน
4. ให้หลีกเลี่ยงชั่วโมงเร่งด่วนระหว่างเวลา 07.30 น. - 08.30 น. และ 16.00 น. - 17.00 น. เพื่อไม่ให้เกิดการจราจรติดขัด และป้องกันการเกิดอุบัติเหตุ
5. ต้องมีคนให้สัญญาณประจำเครื่องจักรทุกคัน เพื่อป้องกันอันตรายในเวลาปฏิบัติงาน
6. ควรระมัดระวังเวลาทำงาน เพราะมีโครงสร้างและวัสดุต่างๆที่ก่อสร้างขึ้นเยอะ เพื่อไม่ให้เกิดความเสียหายในส่วนที่มีการติดตั้งไปแล้ว

ข้อซักถามเรื่องความปลอดภัย (Safety Suggestions/Comments)

มีผู้เข้าร่วมการประชุม 79 คน

ลายเซ็นผู้ควบคุมงาน (Signature Supervisor/Foreman) [redacted] | วันที่ (Date) 10/6/65

SF82-009 : 3/1/44

STECON

บริษัท ซิโน-ไทย เอ็นจีเนียริง แอนด์ คอนสตรักชัน จำกัด (มหาชน)
SINO-THAI ENGINEERING & CONSTRUCTION PUBLIC COMPANY LIMITED

รายงานการสนทนาความปลอดภัยในการทำงาน
(Toolbox Safety Meeting Report)

โครงการ
(Project) โรงไฟฟ้าปลวกแดง

หน่วยงาน (Job No.) 2524-0-C
สถานที่ (Location) Block 3
ผู้รับเหมา (Contractor) STECON

ผู้รับเหมาช่วง (Sub Contractor)
กลุ่มงาน (Craft) Civil
วันที่ประชุม (Date of Meeting) 21/6/2022

ผู้ควบคุมงาน (Supervisor/Foreman) [redacted]
เวลา (Time) 07.15 น.

หัวข้อเรื่อง
(Topics Discussed)

1. ผู้ปฏิบัติงานต้องสวมใส่ PPE เช่น หมวก แว่นตา รองเท้า ถุงมือ และอุปกรณ์ป้องกันอื่นๆ ตามงานที่ปฏิบัติ เพื่อความปลอดภัยในการทำงาน
2. ตรวจสอบพื้นที่ทำงานก่อนเริ่มทำงาน และตรวจสอบอุปกรณ์ เครื่องมือที่ใช้ในงานก่อสร้าง ให้พร้อมใช้งานทุกครั้ง
3. ผู้ที่ปฏิบัติงานในพื้นที่เสียงดัง ต้องสวมใส่อุปกรณ์ลดเสียง เช่น Ear Plug หรือ Ear muff
4. ให้ใช้อุปกรณ์หรือเครื่องจักรที่ก่อให้เกิดเสียงต่ำ เพื่อป้องกันการก่อให้เกิดเสียงดัง
5. ให้ทำงานที่ก่อให้เกิดเสียงดังในช่วงเวลากลางวัน ระหว่าง 08.00 น. - 17.00 น.
6. ทิ้งขยะให้ถูกวิธีโดยการคัดแยกขยะก่อนทิ้งลงถังให้ถูกประเภท และไม่ให้ตกหล่นบนพื้นดิน เพื่อให้สะดวกในการจัดเก็บและส่งกำจัด โดยหน่วยงานที่ได้รับอนุญาตจากหน่วยงานราชการ
7. ห้ามทิ้งเศษขยะและเศษวัสดุก่อสร้างลงรางระบายน้ำโดยเด็ดขาด
8. ห้ามผายขยะและเศษวัสดุก่อสร้างในพื้นที่โครงการโดยเด็ดขาด

ข้อซักถามเรื่องความปลอดภัย
(Safety Suggestions/Comments)

มีผู้เข้าร่วมการประชุม 29 คน

ลายเซ็นผู้ควบคุมงาน (Signature Supervisor/Foreman) [redacted]
วันที่ (Date) 21/6/65

SF82-009 : 3/1/44

STECON

บริษัท ซิโน-ไทย เอ็นจีเนียริง แอนด์ คอนสตรักชัน จำกัด (มหาชน)
SINO-THAI ENGINEERING & CONSTRUCTION PUBLIC COMPANY LIMITED

รายงานการสนทนาความปลอดภัยในการทำงาน
(Toolbox Safety Meeting Report)

โครงการ
(Project) โรงไฟฟ้าปลวกแดง

หน่วยงาน (Job No.) 2524-0-C
สถานที่ (Location) Block 3
ผู้รับเหมา (Contractor) STECON

ผู้รับเหมาช่วง (Sub Contractor)
กลุ่มงาน (Craft) Civil
วันที่ประชุม (Date of Meeting) 21/6/2022

ผู้ควบคุมงาน (Supervisor/Foreman) [redacted]
เวลา (Time) 07.15 น.

หัวข้อเรื่อง
(Topics Discussed)

1. ผู้ปฏิบัติงานต้องสวมใส่ PPE เช่น หมวก แว่นตา รองเท้า ถุงมือ และอุปกรณ์ป้องกันอื่นๆ ตามงานที่ปฏิบัติ เพื่อความปลอดภัยในการทำงาน
2. ตรวจสอบพื้นที่ทำงานก่อนเริ่มทำงาน และตรวจสอบอุปกรณ์ เครื่องมือที่ใช้ในงานก่อสร้าง ให้พร้อมใช้งานทุกครั้ง
3. ผู้ที่ปฏิบัติงานในพื้นที่เสียงดัง ต้องสวมใส่อุปกรณ์ลดเสียง เช่น Ear Plug หรือ Ear muff
4. ให้ใช้อุปกรณ์หรือเครื่องจักรที่ก่อให้เกิดเสียงต่ำ เพื่อป้องกันการก่อให้เกิดเสียงดัง
5. ให้ทำงานที่ก่อให้เกิดเสียงดังในช่วงเวลากลางวัน ระหว่าง 08.00 น. - 17.00 น.
6. ทิ้งขยะให้ถูกวิธีโดยการคัดแยกขยะก่อนทิ้งลงถังให้ถูกประเภท และไม่ให้ตกหล่นบนพื้นดิน เพื่อให้สะดวกในการจัดเก็บและส่งกำจัด โดยหน่วยงานที่ได้รับอนุญาตจากหน่วยงานราชการ
7. ห้ามทิ้งเศษขยะและเศษวัสดุก่อสร้างลงรางระบายน้ำโดยเด็ดขาด
8. ห้ามผายขยะและเศษวัสดุก่อสร้างในพื้นที่โครงการโดยเด็ดขาด

ข้อซักถามเรื่องความปลอดภัย
(Safety Suggestions/Comments)

มีผู้เข้าร่วมการประชุม 29 คน

ลายเซ็นผู้ควบคุมงาน (Signature Supervisor/Foreman) [redacted]
วันที่ (Date) 21/6/65

SF82-009 : 3/1/44

STECON

บริษัท ซิโน-ไทย เอ็นจีเนียริง แอนด์ คอนสตรักชัน จำกัด (มหาชน)
SINO-THAI ENGINEERING & CONSTRUCTION PUBLIC COMPANY LIMITED

รายงานการสนทนาความปลอดภัยในการทำงาน
(Toolbox Safety Meeting Report)

โครงการ
(Project) โรงไฟฟ้าปลวกแดง

หน่วยงาน (Job No.) 2524-0-C
สถานที่ (Location) Block 4
ผู้รับเหมา (Contractor) STECON

ผู้รับเหมาช่วง (Sub Contractor)
กลุ่มงาน (Craft) Civil
วันที่ประชุม (Date of Meeting) 16/6/2022

ผู้ควบคุมงาน (Supervisor/Foreman) [redacted]
เวลา (Time) 07.15 น.

หัวข้อเรื่อง
(Topics Discussed)

1. ต้องสวมใส่หน้ากากอนามัย เว้นระยะห่าง และห้ามดื่มประทานอาหารร่วมกัน และควรพกสเปรย์แอลกอฮอล์ไว้ทำความสะอาดมือเมื่อหยิบจับสิ่งของร่วมกับผู้อื่น เพื่อป้องกันเชื้อโรค
2. หัวหน้างานหรือหัวหน้าชุดต้องดูแลและควบคุมพฤติกรรมคนงาน ไม่ให้ก่อเหตุเดือดร้อนรำคาญต่อผู้อื่นและชุมชนใกล้เคียง และห้ามไม่ให้มีการมั่วสุมสิ่งเสพติดทุกชนิด
3. ให้ทุกคนคัดแยกขยะในแคมป์พัก และนำไปทิ้งลงถังให้ถูกประเภท จะสามารถช่วยลดปริมาณขยะที่เกิดขึ้น และจะส่งกำจัดยังหน่วยงานที่ได้รับอนุญาต
4. ห้ามทิ้งเศษอาหารลงรางระบายน้ำในแคมป์พักโดยเด็ดขาด เพราะจะทำให้เกิดความสกปรกและเป็นแหล่งพาหะนำโรคมายังผู้ที่พักอาศัยได้
5. ห้ามผายขยะมูลฝอยหรือเศษวัสดุต่างๆ ภายในพื้นที่แคมป์พัก เพราะอาจจะทำให้เกิดเพลิงไหม้
6. ตรวจสอบอุปกรณ์ไฟฟ้าในห้องพักของคนงานเป็นประจำ เพื่อความปลอดภัยของผู้พักอาศัย

ข้อซักถามเรื่องความปลอดภัย
(Safety Suggestions/Comments)

มีผู้เข้าร่วมการประชุม 40 คน

ลายเซ็นผู้ควบคุมงาน (Signature Supervisor/Foreman) [redacted]
วันที่ (Date) 16/6/65

ภาคผนวก ข.9

แผนการขุดเปิดหน้าดิน/การใช้พื้นที่หน้างาน

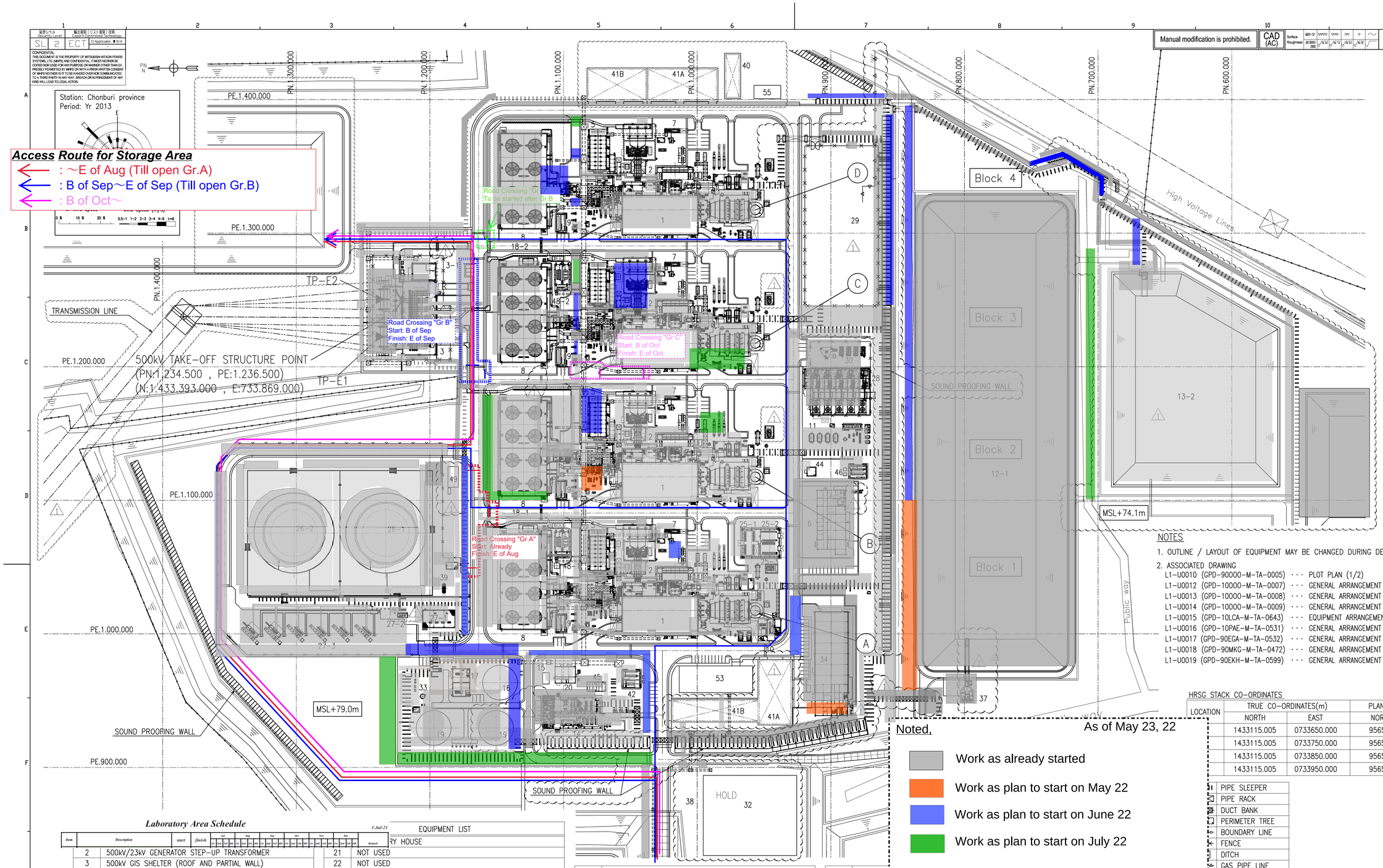

Manual modification is prohibited.

ISO M SCREW THREADS

PLAN RECORD

R-1 2020/07/22 (H)

REVISED S.Kamo/M.Aoki/M.Sano/T.Nishikawa/T.Ikano
CHECKED T.Kondo
APPROVED M.Oki

- ADDED 90kW WATER POND-2, TRANSMISSION LINE AND WASTE STORAGE BUILDING.
- RELOCATED COOLING WATER HOLDING POND.
- UPDATED PTT GAS TP-M6 & GAS METERING STATION.
- REFLECTED SOUND PROOFING WALL.
- REVISED AS PER WEB MEETING RESULT DATED 20TH JUL 1,2020, AND DESIGN PROGRESS.

NOTES

1. OUTLINE / LAYOUT OF EQUIPMENT MAY BE CHANGED DURING DETAIL DESIGN.
2. ASSOCIATED DRAWING
   - L1-U0010 (GPD-90000-M-TA-0005) ··· PLOT PLAN (1/2)
   - L1-U0012 (GPD-10000-M-TA-0007) ··· GENERAL ARRANGEMENT (POWER BLOCK) (1/3)
   - L1-U0013 (GPD-10000-M-TA-0008) ··· GENERAL ARRANGEMENT (POWER BLOCK) (2/3)
   - L1-U0014 (GPD-10000-M-TA-0009) ··· GENERAL ARRANGEMENT (POWER BLOCK) (3/3)
   - L1-U0015 (GPD-10LCA-M-TA-0643) ··· EQUIPMENT ARRANGEMENT DRAWING AROUND CONDENSER
   - L1-U0016 (GPD-10PAE-M-TA-0531) ··· GENERAL ARRANGEMENT OF COOLING TOWER AREA
   - L1-U0017 (GPD-90EGA-M-TA-0532) ··· GENERAL ARRANGEMENT FUEL OIL UNLOADING FORWARDING AREA
   - L1-U0018 (GPD-90MKG-M-TA-0472) ··· GENERAL ARRANGEMENT OF GAS STORE (H2,CO2,N2 GAS BOTTLE)
   - L1-U0019 (GPD-90EKH-M-TA-0599) ··· GENERAL ARRANGEMENT OF FUEL GAS COMPRESSOR & TREATMENT AREA

HRSG STACK CO-ORDINATES

LOCATION	TRUE CO-ORDINATES(m)		PLANT CO-ORDINATES(mm)	
	NORTH	EAST	NORTH	EAST
	1433115.005	0733650.000	956505	1017500
	1433115.005	0733750.000	956505	1117500
	1433115.005	0733850.000	956505	1217500
	1433115.005	0733950.000	956505	1317500

	PIPE SLEEPER
	PIPE RACK
	DUCT BANK
	PERIMETER TREE
	BOUNDARY LINE
	FENCE
	DITCH
	GAS PIPE LINE

Noted, As of May 23, 22

- Work as already started
- Work as plan to start on May 22
- Work as plan to start on June 22
- Work as plan to start on July 22

EL+79000=AMSL+79000=FL-300

CAUTION
Danger of falling through floor openings exist.
Do adequate guard and sign around the floor & wall openings considering safety of personnel.

Laboratory Area Schedule

1-Jul-21

Item	Description	start	finish	Jul	Aug	Sep	Oct	Nov	Dec	Remark
2	500kV/23kV GENERATOR STEP-UP TRANSFORMER									
3	500kV GIS SHELTER (ROOF AND PARTIAL WALL)									
3-1	CONTROL ROOM OF GIS									
4	NOT USED									
5	TURBINE CONTROL PACKAGE									
6	CENTRAL CONTROL BUILDING									
7	EMERGENCY DIESEL GENERATOR									
8	COOLING TOWER									
9	COOLING TOWER ELECTRICAL PACKAGE									
10	AUXILIARY BOILER (BLOCK1 ONLY)									
11	PLANT AIR COMPRESSOR (A),(B),(C),(D)									
12-1	RAW WATER POND-1									
12-2	RAW WATER POND-2									
13-1	STORM WATER RETENTION POND-1									
13-2	STORM WATER RETENTION POND-2									
14	WATER TREATMENT PLANT									
15	CHLORINE DIOXIDE DOSING SYSTEM FOR WATER PRE-TREATMENT									
16	SERVICE & FIRE WATER STORAGE TANK									
17	F/F PUMP SKID (SUNSHADE)									
18-1	CIRCULATING WATER CHEMICAL FEED SYSTEM FOR BLOCK1 AND 2									
18-2	CIRCULATING WATER CHEMICAL FEED SYSTEM FOR BLOCK3 AND 4									
19	DEMINERALIZED WATER STORAGE TANK(A),(B)									

EQUIPMENT LIST

	RY HOUSE
21	NOT USED
22	NOT USED
23	NOT USED
24	NOT USED
25-1	GAS STORE(N2 BOTTLE) (SUNSHADE)(BLOCK1 ONLY)
25-2	GAS STORE(CO2 BOTTLE FOR GENERATOR) (SUNSHADE)
25-3	GAS STORE(H2 BOTTLE FOR GENERATOR) (SUNSHADE)
26-1	FUEL OIL STORAGE TANK (A)
26-2	FUEL OIL STORAGE TANK (B)
27-1	FUEL OIL TRANSFER PUMP (A),(B),(C),(D)
27-2	FUEL OIL & UNLOADING METERING STATION
27-3	FUEL OIL LOADING & UNLOADING STATION PUMP (A1),(A2),(A3),(B1),(B2),(B3)
28	FUEL GAS COMPRESSOR (A),(B),(C),(D),(E)
29	FUEL GAS METERING STATION
30	FUEL GAS TREATMENT SYSTEM
31	NOT USED
32	ADMINISTRATION BUILDING / VISITOR CENTER
33	POTABLE WATER SYSTEM
34	MAINTENANCE WORK SHOP / WAREHOUSE BUILDING
35	GUARD HOUSE
36-1	COOLING WATER HOLDING POND-1
36-2	COOLING WATER HOLDING POND-2

EQUIPMENT LIST

37	COOLING TOWER MAKE UP PUMP (A),(B),(C),
38	PARKING SPACE FOR ADMINISTRATION BUILDING
39	OIL/WATER SEPARATOR FOR FUEL OIL STORAGE AREA
40	SITE OFFICE & CONTAINER AREA FOR MAINTENANCE
41A	LAYDOWN AREA FOR MAINTENANCE
41B	
42	COMMON FACILITIES ELECTRICAL PACKAGE
43	COOLING WATER DISCHARGE PUMP (A),(B)
44	LIQUID MATERIALS STORAGE AREA (SHED)
45	WASTE WATER HOLDING POND
46	CENTRAL CONTROL BUILDING CONTROL PACKAGE
47	NOT USED
48-1	CHLORINE DIOXIDE DOSING SYSTEM FOR COOLING TOWER FOR BLOCK1 AND 2
48-2	CHLORINE DIOXIDE DOSING SYSTEM FOR COOLING TOWER FOR BLOCK3 AND 4
49	FOAM SYSTEM
50	NOT USED
51	NOT USED
52	NOT USED
53	WAREHOUSE BUILDING
54	PIKANESH HOUSE
55	WASTE STORAGE BUILDING

▲	MAJOR TERMINAL POINT LIST
TP-E1	HV-CONNECTION 1
TP-E2	HV-CONNECTION 2

OWNER'S DRAWING NUMBER: GPD-90000-M-TA-0006

B & V DRAWING NUMBER:

OWNER: GULF PD COMPANY LIMITED

SYMBOL	QC CODE
A	

Pluak Daeng Power Plant Project

Drawn T.Ikano
Checked T.Kondo
Approved M.Oki
Date 2020. 5. 26
Department TAKAGAGI PLANT ENGINEERING DEPARTMENT / MAGAGI PLANT LAYOUT & PIPING ENGINEERING SECTION

Title: PLOT PLAN (2/2)

Scale 1:1000 | DWG. No. L1-U0011 | Rev. (1) | Sheet No. 1/1

Mitsubishi Hitachi Power Systems

PROJECT MANAGEMENT DIVISION ENGINEERING HEADQUARTERS

WBSCODE - | PA CODE D-10010-001-A | C.CODE -

MHPS-ENG | Drawn S.Kamo | Checked M.Sano | Approved H.Nakashima

DRAWING NO. L1-U0011

REV. (1) Current

Department: TAKAGAGI PLANT ENGINEERING DEPARTMENT / MAGAGI PLANT LAYOUT & PIPING ENGINEERING SECTION

1 ORDER A | 6704G76 | 2020/05/27 | 6,000 | T.Kondo/T.Ikano | GPD

CADBM v23.00b

《電子出図》

ภาคผนวก ข.10

เอกสารแจ้งแผนการก่อสร้างให้กับชุมชน โรงงานบริเวณใกล้เคียง และหน่วยงานที่เกี่ยวข้องทราบ

Gulf PD

ที่ GPD O 0620/051

26 มิถุนายน 2563

เรื่อง แจ้งตอกเสาเข็มเพื่อเริ่มงานก่อสร้างพร้อมนำส่งแผนก่อสร้าง แผนการตรวจวัดคุณภาพสิ่งแวดล้อม และขอความอนุเคราะห์พื้นที่สำหรับวางแผ่นพับประชาสัมพันธ์ข้อมูลโครงการและมาตรการด้านสิ่งแวดล้อม โครงการโรงไฟฟ้าปลวกแดง

เรียน นายอำเภอนิคมพัฒนา

สิ่งที่ส่งมาด้วย 1.แผนการก่อสร้าง

2.แผนการตรวจวัดคุณภาพสิ่งแวดล้อม

3.แผ่นพับประชาสัมพันธ์ข้อมูลโครงการและมาตรการด้านสิ่งแวดล้อม จำนวน 20 ฉบับ

บริษัท กัลฟ์ พีดี จำกัด ("บริษัทฯ") ผู้ดำเนินโครงการโรงไฟฟ้าปลวกแดง (โรงไฟฟ้า) ตั้งอยู่ในสวนอุตสาหกรรมโรจนะปลวกแดง ตำบลมาบยางพร อำเภอปลวกแดง จังหวัดระยอง เป็นโครงการโรงไฟฟ้าพลังงานความร้อนร่วมใช้ก๊าซธรรมชาติเป็นเชื้อเพลิงหลัก ขนาดกำลังการผลิต 2,920 เมกะวัตต์ โดยไฟฟ้าที่ผลิตได้จำหน่ายให้กับการไฟฟ้าฝ่ายผลิตแห่งประเทศไทย (กฟผ.) ซึ่งปัจจุบันทาง บริษัทฯ อยู่ระหว่างการทดสอบเสาเข็มและเตรียมการก่อสร้าง

บริษัทฯ ขอเรียนแจ้งให้ท่านทราบว่า บริษัทฯ มีกำหนดตอกเสาเข็มเพื่อเริ่มก่อสร้างโรงไฟฟ้าฯ ในวันที่ 1 สิงหาคม 2563 เป็นต้นไป พร้อมกันนี้ ขอแจ้งแผนการก่อสร้าง และแผนการตรวจวัดคุณภาพสิ่งแวดล้อมของโรงไฟฟ้าฯ ปรากฏตามสิ่งที่ส่งมาด้วย 1.และ 2.

ในการนี้ เพื่อให้เป็นไปตามแผนการปฏิบัติการด้านการประชาสัมพันธ์และการมีส่วนร่วมของประชาชนตามที่ระบุไว้ในรายงานการวิเคราะห์ผลกระทบสิ่งแวดล้อม (EIA) ซึ่งกำหนดให้มีการประชาสัมพันธ์เผยแพร่ข้อมูลให้ประชาชนและชุมชนโดยรอบพื้นที่โครงการฯ ได้รับทราบข้อมูลที่ถูกต้องเพื่อลดความวิตกกังวลของประชาชนในชุมชน ทางบริษัทฯ จึงขอนำส่งแผ่นพับประชาสัมพันธ์ข้อมูลโครงการและมาตรการด้านสิ่งแวดล้อมและขอความอนุเคราะห์พื้นที่สำหรับวางแผ่นพับประชาสัมพันธ์ฯ ดังกล่าว ปรากฏตามสิ่งที่ส่งมาด้วย 3. เพื่อเผยแพร่ข้อมูลดังกล่าว ให้แก่ประชาชนในชุมชนได้รับทราบต่อไป

จึงเรียนมาเพื่อโปรดทราบและพิจารณาให้ความอนุเคราะห์ จักขอบคุณยิ่ง

ขอแสดงความนับถือ

[redacted]

ผู้อำนวยการบริหารโครงการโรงไฟฟ้าปลวกแดง

ผู้ประสานงาน

[redacted]

Gulf PD
Company Limited

11th Floor, M. Thai Tower, All Seasons Place,
87 Wireless Road, Lumpini, Pathumwan,
Bangkok 10330, Thailand

Tel: +66 2080 4499
Fax: +66 2080 4455
www.gulf.co.th

Gulf PD

ที่ GPD O 0620/065

3 กรกฎาคม 2563

เรื่อง แจ้งตอกเสาเข็มเพื่อเริ่มงานก่อสร้างพร้อมนำส่งแผนก่อสร้าง แผนการตรวจวัดคุณภาพสิ่งแวดล้อม และขอความอนุเคราะห์พื้นที่สำหรับวางแผ่นพับประชาสัมพันธ์ข้อมูลโครงการและมาตรการด้านสิ่งแวดล้อม โครงการโรงไฟฟ้าปลวกแดง

เรียน ผู้จัดการสวนอุตสาหกรรมโรจนะปลวกแดง

สิ่งที่ส่งมาด้วย 1.แผนการก่อสร้าง

2.แผนการตรวจวัดคุณภาพสิ่งแวดล้อม

3.แผ่นพับประชาสัมพันธ์ข้อมูลโครงการและมาตรการด้านสิ่งแวดล้อม จำนวน 20 ฉบับ

บริษัท กัลฟ์ พีดี จำกัด ("บริษัทฯ") ผู้ดำเนินโครงการโรงไฟฟ้าปลวกแดง (โรงไฟฟ้า) ตั้งอยู่ในสวนอุตสาหกรรมโรจนะปลวกแดง ตำบลมาบยางพร อำเภอปลวกแดง จังหวัดระยอง เป็นโครงการโรงไฟฟ้าพลังงานความร้อนร่วมใช้ก๊าซธรรมชาติเป็นเชื้อเพลิงหลัก ขนาดกำลังการผลิต 2,920 เมกะวัตต์ โดยไฟฟ้าที่ผลิตได้จำหน่ายให้กับการไฟฟ้าฝ่ายผลิตแห่งประเทศไทย (กฟผ.) ซึ่งปัจจุบันทาง บริษัทฯ อยู่ระหว่างการทดสอบเสาเข็มและเตรียมการก่อสร้าง

บริษัทฯ ขอเรียนแจ้งให้ท่านทราบว่า บริษัทฯ มีกำหนดตอกเสาเข็มเพื่อเริ่มก่อสร้างโรงไฟฟ้าฯ ในวันที่ 1 สิงหาคม 2563 เป็นต้นไป พร้อมกันนี้ ขอแจ้งแผนการก่อสร้าง และแผนการตรวจวัดคุณภาพสิ่งแวดล้อมของโรงไฟฟ้าฯ ปรากฏตามสิ่งที่ส่งมาด้วย 1.และ 2.

ในการนี้ เพื่อให้เป็นไปตามแผนการปฏิบัติการด้านการประชาสัมพันธ์และการมีส่วนร่วมของประชาชนตามที่ระบุไว้ในรายงานการวิเคราะห์ผลกระทบสิ่งแวดล้อม (EIA) ซึ่งกำหนดให้มีการประชาสัมพันธ์เผยแพร่ข้อมูลให้ประชาชนและชุมชนโดยรอบพื้นที่โครงการฯ ได้รับทราบข้อมูลที่ถูกต้องเพื่อลดความวิตกกังวลของประชาชนในชุมชน ทางบริษัทฯ จึงขอนำส่งแผ่นพับประชาสัมพันธ์ข้อมูลโครงการและมาตรการด้านสิ่งแวดล้อมและขอความอนุเคราะห์พื้นที่สำหรับวางแผ่นพับประชาสัมพันธ์ฯ ดังกล่าว ปรากฏตามสิ่งที่ส่งมาด้วย 3. เพื่อเผยแพร่ข้อมูลดังกล่าว ให้แก่ประชาชนในชุมชนได้รับทราบต่อไป

จึงเรียนมาเพื่อโปรดทราบและพิจารณาให้ความอนุเคราะห์ จักขอบคุณยิ่ง

ขอแสดงความนับถือ

[redacted]

ผู้อำนวยการบริหารโครงการโรงไฟฟ้าปลวกแดง

[redacted]

Gulf PD
Company Limited

11th Floor, M. Thai Tower, All Seasons Place,
87 Wireless Road, Lumpini, Pathumwan,
Bangkok 10330, Thailand

Tel: +66 2080 4499
Fax: +66 2080 4455
www.gulf.co.th

Gulf PD

ที่ GPD O 0620/062

26 มิถุนายน 2563

เรื่อง แจ้งตอกเสาเข็มเพื่อเริ่มงานก่อสร้างพร้อมนำส่งแผนก่อสร้าง แผนการตรวจวัดคุณภาพสิ่งแวดล้อม และขอความอนุเคราะห์พื้นที่สำหรับวางแผ่นพับประชาสัมพันธ์ข้อมูลโครงการและมาตรการด้านสิ่งแวดล้อม โครงการโรงไฟฟ้าปลวกแดง

เรียน ผู้อำนวยการโรงเรียนบ้านมาบเตย

สิ่งที่ส่งมาด้วย 1.แผนการก่อสร้าง
2.แผนการตรวจวัดคุณภาพสิ่งแวดล้อม
3.แผ่นพับประชาสัมพันธ์ข้อมูลโครงการและมาตรการด้านสิ่งแวดล้อม จำนวน 20 ฉบับ

บริษัท กัลฟ์ พีดี จำกัด ("บริษัทฯ") ผู้ดำเนินโครงการโรงไฟฟ้าปลวกแดง (โรงไฟฟ้า) ตั้งอยู่ในสวนอุตสาหกรรมโรจนะ ปลวกแดง ตำบลมาบยางพร อำเภอปลวกแดง จังหวัดระยอง เป็นโครงการโรงไฟฟ้าพลังงานความร้อนร่วมใช้ก๊าซธรรมชาติเป็นเชื้อเพลิงหลัก ขนาดกำลังการผลิต 2,920 เมกะวัตต์ โดยไฟฟ้าที่ผลิตได้จำหน่ายให้กับการไฟฟ้าฝ่ายผลิตแห่งประเทศไทย (กฟผ.) ซึ่งปัจจุบันทาง บริษัทฯ อยู่ระหว่างการทดสอบเสาเข็มและเตรียมการก่อสร้าง

บริษัทฯ ขอเรียนแจ้งให้ท่านทราบว่า บริษัทฯ มีกำหนดตอกเสาเข็มเพื่อเริ่มก่อสร้างโรงไฟฟ้าฯ ในวันที่ 1 สิงหาคม 2563 เป็นต้นไป พร้อมกันนี้ ขอแจ้งแผนการก่อสร้าง และแผนการตรวจวัดคุณภาพสิ่งแวดล้อมของโรงไฟฟ้าฯ ปรากฏตามสิ่งที่ส่งมาด้วย 1.และ 2.

ในการนี้ เพื่อให้เป็นไปตามแผนการปฏิบัติการด้านการประชาสัมพันธ์และการมีส่วนร่วมของประชาชนตามที่ระบุไว้ในรายงานการวิเคราะห์ผลกระทบสิ่งแวดล้อม (EIA) ซึ่งกำหนดให้มีการประชาสัมพันธ์เผยแพร่ข้อมูลให้ประชาชนและชุมชนโดยรอบพื้นที่โครงการฯ ได้รับทราบข้อมูลที่ถูกต้องเพื่อลดความวิตกกังวลของประชาชนในชุมชน ทางบริษัทฯ จึงขอนำส่งแผ่นพับประชาสัมพันธ์ข้อมูลโครงการและมาตรการด้านสิ่งแวดล้อมและขอความอนุเคราะห์พื้นที่สำหรับวางแผ่นพับประชาสัมพันธ์ฯ ดังกล่าว ปรากฏตามสิ่งที่ส่งมาด้วย 3. เพื่อเผยแพร่ข้อมูลดังกล่าว ให้แก่ประชาชนในชุมชนได้รับทราบต่อไป

จึงเรียนมาเพื่อโปรดทราบและพิจารณาให้ความอนุเคราะห์ จักขอบคุณยิ่ง

ขอแสดงความนับถือ

[redacted]

[redacted]

ผู้อำนวยการบริหารโครงการโรงไฟฟ้าปลวกแดง

ผู้ประสานงาน

[redacted]

Gulf PD
Company Limited

11th Floor, M. Thai Tower, All Seasons Place,
87 Wireless Road, Lumpini, Pathumwan,
Bangkok 10330, Thailand

Tel: +66 2080 4499
Fax: +66 2080 4455
www.gulf.co.th

Gulf PD

ที่ GPD O 0620/063

26 มิถุนายน 2563

เรื่อง แจ้งตอกเสาเข็มเพื่อเริ่มงานก่อสร้างพร้อมนำส่งแผนก่อสร้าง แผนการตรวจวัดคุณภาพสิ่งแวดล้อม และขอความอนุเคราะห์พื้นที่สำหรับวางแผ่นพับประชาสัมพันธ์ข้อมูลโครงการและมาตรการด้านสิ่งแวดล้อม โครงการโรงไฟฟ้าปลวกแดง

นมัสการ ท่านเจ้าอาวาสวัดมาบเตย

สิ่งที่ส่งมาด้วย 1.แผนการก่อสร้าง
2.แผนการตรวจวัดคุณภาพสิ่งแวดล้อม
3.แผ่นพับประชาสัมพันธ์ข้อมูลโครงการและมาตรการด้านสิ่งแวดล้อม จำนวน 20 ฉบับ

บริษัท กัลฟ์ พีดี จำกัด ("บริษัทฯ") ผู้ดำเนินโครงการโรงไฟฟ้าปลวกแดง (โรงไฟฟ้า) ตั้งอยู่ในสวนอุตสาหกรรมโรจนะ ปลวกแดง ตำบลมาบยางพร อำเภอปลวกแดง จังหวัดระยอง เป็นโครงการโรงไฟฟ้าพลังงานความร้อนร่วมใช้ก๊าซธรรมชาติเป็นเชื้อเพลิงหลัก ขนาดกำลังการผลิต 2,920 เมกะวัตต์ โดยไฟฟ้าที่ผลิตได้จำหน่ายให้กับการไฟฟ้าฝ่ายผลิตแห่งประเทศไทย (กฟผ.) ซึ่งปัจจุบันทาง บริษัทฯ อยู่ระหว่างการทดสอบเสาเข็มและเตรียมการก่อสร้าง

บริษัทฯ ขอเรียนแจ้งให้ท่านทราบว่า บริษัทฯ มีกำหนดตอกเสาเข็มเพื่อเริ่มก่อสร้างโรงไฟฟ้าฯ ในวันที่ 1 สิงหาคม 2563 เป็นต้นไป พร้อมกันนี้ ขอแจ้งแผนการก่อสร้าง และแผนการตรวจวัดคุณภาพสิ่งแวดล้อมของโรงไฟฟ้าฯ ปรากฏตามสิ่งที่ส่งมาด้วย 1.และ 2.

ในการนี้ เพื่อให้เป็นไปตามแผนการปฏิบัติการด้านการประชาสัมพันธ์และการมีส่วนร่วมของประชาชนตามที่ระบุไว้ในรายงานการวิเคราะห์ผลกระทบสิ่งแวดล้อม (EIA) ซึ่งกำหนดให้มีการประชาสัมพันธ์เผยแพร่ข้อมูลให้ประชาชนและชุมชนโดยรอบพื้นที่โครงการฯ ได้รับทราบข้อมูลที่ถูกต้องเพื่อลดความวิตกกังวลของประชาชนในชุมชน ทางบริษัทฯ จึงขอนำส่งแผ่นพับประชาสัมพันธ์ข้อมูลโครงการและมาตรการด้านสิ่งแวดล้อมและขอความอนุเคราะห์พื้นที่สำหรับวางแผ่นพับประชาสัมพันธ์ฯ ดังกล่าว ปรากฏตามสิ่งที่ส่งมาด้วย 3. เพื่อเผยแพร่ข้อมูลดังกล่าว ให้แก่ประชาชนในชุมชนได้รับทราบต่อไป

จึงเรียนมาเพื่อโปรดทราบและพิจารณาให้ความอนุเคราะห์ จักขอบคุณยิ่ง

ขอแสดงความนับถือ

[redacted]

[redacted]

ผู้อำนวยการบริหารโครงการโรงไฟฟ้าปลวกแดง

ผู้ประสานงาน

[redacted]

Gulf PD
Company Limited

11th Floor, M. Thai Tower, All Seasons Place,
87 Wireless Road, Lumpini, Pathumwan,
Bangkok 10330, Thailand

Tel: +66 2080 4499
Fax: +66 2080 4455
www.gulf.co.th

Gulf PD

ที่ GPD O 0620/060

26 มิถุนายน 2563

เรื่อง แจ้งตอกเสาเข็มเพื่อเริ่มงานก่อสร้างพร้อมนำส่งแผนก่อสร้าง แผนการตรวจวัดคุณภาพสิ่งแวดล้อม และขอความอนุเคราะห์พื้นที่สำหรับวางแผ่นพับประชาสัมพันธ์ข้อมูลโครงการและมาตรการด้านสิ่งแวดล้อม โครงการโรงไฟฟ้าปลวกแดง

เรียน ผู้ใหญ่บ้านหมู่ที่ 1 ตำบลมาบยางพร

สิ่งที่ส่งมาด้วย 1.แผนการก่อสร้าง

2.แผนการตรวจวัดคุณภาพสิ่งแวดล้อม

3.แผ่นพับประชาสัมพันธ์ข้อมูลโครงการและมาตรการด้านสิ่งแวดล้อม จำนวน 20 ฉบับ

บริษัท กัลฟ์ พีดี จำกัด ("บริษัทฯ") ผู้ดำเนินโครงการโรงไฟฟ้าปลวกแดง (โรงไฟฟ้า) ตั้งอยู่ในสวนอุตสาหกรรมโรจนะปลวกแดง ตำบลมาบยางพร อำเภอปลวกแดง จังหวัดระยอง เป็นโครงการโรงไฟฟ้าพลังงานความร้อนร่วมใช้ก๊าซธรรมชาติเป็นเชื้อเพลิงหลัก ขนาดกำลังการผลิต 2,920 เมกะวัตต์ โดยไฟฟ้าที่ผลิตได้จำหน่ายให้กับการไฟฟ้าฝ่ายผลิตแห่งประเทศไทย (กฟผ.) ซึ่งปัจจุบันทาง บริษัทฯ อยู่ระหว่างการทดสอบเสาเข็มและเตรียมการก่อสร้าง

บริษัทฯ ขอเรียนแจ้งให้ท่านทราบว่า บริษัทฯ มีกำหนดตอกเสาเข็มเพื่อเริ่มก่อสร้างโรงไฟฟ้าฯ ในวันที่ 1 สิงหาคม 2563 เป็นต้นไป พร้อมกันนี้ ขอแจ้งแผนการก่อสร้าง และแผนการตรวจวัดคุณภาพสิ่งแวดล้อมของโรงไฟฟ้าฯ ปรากฏตามสิ่งที่ส่งมาด้วย 1.และ 2.

ในการนี้ เพื่อให้เป็นไปตามแผนการปฏิบัติการด้านการประชาสัมพันธ์และการมีส่วนร่วมของประชาชนตามที่ระบุไว้ในรายงานการวิเคราะห์ผลกระทบสิ่งแวดล้อม (EIA) ซึ่งกำหนดให้มีการประชาสัมพันธ์เผยแพร่ข้อมูลให้ประชาชนและชุมชนโดยรอบพื้นที่โครงการฯ ได้รับทราบข้อมูลที่ถูกต้องเพื่อลดความวิตกกังวลของประชาชนในชุมชน ทางบริษัทฯ จึงขอนำส่งแผ่นพับประชาสัมพันธ์ข้อมูลโครงการและมาตรการด้านสิ่งแวดล้อมและขอความอนุเคราะห์พื้นที่สำหรับวางแผ่นพับประชาสัมพันธ์ฯ ดังกล่าว ปรากฏตามสิ่งที่ส่งมาด้วย 3. เพื่อเผยแพร่ข้อมูลดังกล่าว ให้แก่ประชาชนในชุมชนได้รับทราบต่อไป

จึงเรียนมาเพื่อโปรดทราบและพิจารณาให้ความอนุเคราะห์ จักขอบคุณยิ่ง

[redacted]

ขอแสดงความนับถือ

[redacted]

ผู้อำนวยการบริหารโครงการโรงไฟฟ้าปลวกแดง

ผู้ประสานงาน

[redacted]

Gulf PD
Company Limited

11th Floor, M. Thai Tower, All Seasons Place,
87 Wireless Road, Lumpini, Pathumwan,
Bangkok 10330, Thailand

Tel: +66 2080 4499
Fax: +66 2080 4455
www.gulf.co.th

Gulf PD

ที่ GPD O 0620/061

26 มิถุนายน 2563

เรื่อง แจ้งตอกเสาเข็มเพื่อเริ่มงานก่อสร้างพร้อมนำส่งแผนก่อสร้าง แผนการตรวจวัดคุณภาพสิ่งแวดล้อม และขอความอนุเคราะห์พื้นที่สำหรับวางแผ่นพับประชาสัมพันธ์ข้อมูลโครงการและมาตรการด้านสิ่งแวดล้อม โครงการโรงไฟฟ้าปลวกแดง

เรียน ผู้ใหญ่บ้านหมู่ที่ 2 ตำบลมาบยางพร

สิ่งที่ส่งมาด้วย 1.แผนการก่อสร้าง

2.แผนการตรวจวัดคุณภาพสิ่งแวดล้อม

3.แผ่นพับประชาสัมพันธ์ข้อมูลโครงการและมาตรการด้านสิ่งแวดล้อม จำนวน 20 ฉบับ

บริษัท กัลฟ์ พีดี จำกัด ("บริษัทฯ") ผู้ดำเนินโครงการโรงไฟฟ้าปลวกแดง (โรงไฟฟ้า) ตั้งอยู่ในสวนอุตสาหกรรมโรจนะปลวกแดง ตำบลมาบยางพร อำเภอปลวกแดง จังหวัดระยอง เป็นโครงการโรงไฟฟ้าพลังงานความร้อนร่วมใช้ก๊าซธรรมชาติเป็นเชื้อเพลิงหลัก ขนาดกำลังการผลิต 2,920 เมกะวัตต์ โดยไฟฟ้าที่ผลิตได้จำหน่ายให้กับการไฟฟ้าฝ่ายผลิตแห่งประเทศไทย (กฟผ.) ซึ่งปัจจุบันทาง บริษัทฯ อยู่ระหว่างการทดสอบเสาเข็มและเตรียมการก่อสร้าง

บริษัทฯ ขอเรียนแจ้งให้ท่านทราบว่า บริษัทฯ มีกำหนดตอกเสาเข็มเพื่อเริ่มก่อสร้างโรงไฟฟ้าฯ ในวันที่ 1 สิงหาคม 2563 เป็นต้นไป พร้อมกันนี้ ขอแจ้งแผนการก่อสร้าง และแผนการตรวจวัดคุณภาพสิ่งแวดล้อมของโรงไฟฟ้าฯ ปรากฏตามสิ่งที่ส่งมาด้วย 1.และ 2.

ในการนี้ เพื่อให้เป็นไปตามแผนการปฏิบัติการด้านการประชาสัมพันธ์และการมีส่วนร่วมของประชาชนตามที่ระบุไว้ในรายงานการวิเคราะห์ผลกระทบสิ่งแวดล้อม (EIA) ซึ่งกำหนดให้มีการประชาสัมพันธ์เผยแพร่ข้อมูลให้ประชาชนและชุมชนโดยรอบพื้นที่โครงการฯ ได้รับทราบข้อมูลที่ถูกต้องเพื่อลดความวิตกกังวลของประชาชนในชุมชน ทางบริษัทฯ จึงขอนำส่งแผ่นพับประชาสัมพันธ์ข้อมูลโครงการและมาตรการด้านสิ่งแวดล้อมและขอความอนุเคราะห์พื้นที่สำหรับวางแผ่นพับประชาสัมพันธ์ฯ ดังกล่าว ปรากฏตามสิ่งที่ส่งมาด้วย 3. เพื่อเผยแพร่ข้อมูลดังกล่าว ให้แก่ประชาชนในชุมชนได้รับทราบต่อไป

จึงเรียนมาเพื่อโปรดทราบและพิจารณาให้ความอนุเคราะห์ จักขอบคุณยิ่ง

[redacted]

ขอแสดงความนับถือ

[redacted]

ผู้อำนวยการบริหารโครงการโรงไฟฟ้าปลวกแดง

ผู้ประสานงาน

[redacted]

Gulf PD
Company Limited

11th Floor, M. Thai Tower, All Seasons Place,
87 Wireless Road, Lumpini, Pathumwan,
Bangkok 10330, Thailand

Tel: +66 2080 4499
Fax: +66 2080 4455
www.gulf.co.th

Gulf PD

ที่ GPD O 0620/058

26 มิถุนายน 2563

เรื่อง แจ้งตอกเสาเข็มเพื่อเริ่มงานก่อสร้างพร้อมนำส่งแผนก่อสร้าง แผนการตรวจวัดคุณภาพสิ่งแวดล้อม และขอความอนุเคราะห์พื้นที่สำหรับวางแผ่นพับประชาสัมพันธ์ข้อมูลโครงการและมาตรการด้านสิ่งแวดล้อม โครงการโรงไฟฟ้าปลวกแดง

เรียน นายกองค์การบริหารส่วนตำบลพนานิคม

สิ่งที่ส่งมาด้วย 1.แผนการก่อสร้าง

2.แผนการตรวจวัดคุณภาพสิ่งแวดล้อม

3.แผ่นพับประชาสัมพันธ์ข้อมูลโครงการและมาตรการด้านสิ่งแวดล้อม จำนวน 20 ฉบับ

บริษัท กัลฟ์ พีดี จำกัด ("บริษัทฯ") ผู้ดำเนินโครงการโรงไฟฟ้าปลวกแดง (โรงไฟฟ้า) ตั้งอยู่ในสวนอุตสาหกรรมโรจนะปลวกแดง ตำบลมาบยางพร อำเภอปลวกแดง จังหวัดระยอง เป็นโครงการโรงไฟฟ้าพลังงานความร้อนร่วมใช้ก๊าซธรรมชาติเป็นเชื้อเพลิงหลัก ขนาดกำลังการผลิต 2,920 เมกะวัตต์ โดยไฟฟ้าที่ผลิตได้จำหน่ายให้กับการไฟฟ้าฝ่ายผลิตแห่งประเทศไทย (กฟผ.) ซึ่งปัจจุบันทาง บริษัทฯ อยู่ระหว่างการทดสอบเสาเข็มและเตรียมการก่อสร้าง

บริษัทฯ ขอเรียนแจ้งให้ท่านทราบว่า บริษัทฯ มีกำหนดตอกเสาเข็มเพื่อเริ่มก่อสร้างโรงไฟฟ้าฯ ในวันที่ 1 สิงหาคม 2563 เป็นต้นไป พร้อมกันนี้ ขอแจ้งแผนการก่อสร้าง และแผนการตรวจวัดคุณภาพสิ่งแวดล้อมของโรงไฟฟ้าฯ ปรากฏตามสิ่งที่ส่งมาด้วย 1.และ 2.

ในการนี้ เพื่อให้เป็นไปตามแผนการปฏิบัติการด้านการประชาสัมพันธ์และการมีส่วนร่วมของประชาชนตามที่ระบุไว้ในรายงานการวิเคราะห์ผลกระทบสิ่งแวดล้อม (EIA) ซึ่งกำหนดให้มีการประชาสัมพันธ์เผยแพร่ข้อมูลให้ประชาชนและชุมชนโดยรอบพื้นที่โครงการฯ ได้รับทราบข้อมูลที่ถูกต้องเพื่อลดความวิตกกังวลของประชาชนในชุมชน ทางบริษัทฯ จึงขอนำส่งแผ่นพับประชาสัมพันธ์ข้อมูลโครงการและมาตรการด้านสิ่งแวดล้อมและขอความอนุเคราะห์พื้นที่สำหรับวางแผ่นพับประชาสัมพันธ์ฯ ดังกล่าว ปรากฏตามสิ่งที่ส่งมาด้วย 3. เพื่อเผยแพร่ข้อมูลดังกล่าว ให้แก่ประชาชนในชุมชนได้รับทราบต่อไป

จึงเรียนมาเพื่อโปรดทราบและพิจารณาให้ความอนุเคราะห์ จักขอบคุณยิ่ง

ขอแสดงความนับถือ

[redacted]

ผู้ช่วยเจ้าพนักงานประชาสัมพันธ์

[redacted]

ผู้อำนวยการบริหารโครงการโรงไฟฟ้าปลวกแดง

ผู้ประสานงาน

[redacted]

Gulf PD
Company Limited

11th Floor, M. Thai Tower, All Seasons Place,
87 Wireless Road, Lumpini, Pathumwan,
Bangkok 10330, Thailand

Tel. +66 2080 4499
Fax: +66 2080 4455
www.gulf.co.th

Gulf PD

ที่ GPD O 0620/059

26 มิถุนายน 2563

เรื่อง แจ้งตอกเสาเข็มเพื่อเริ่มงานก่อสร้างพร้อมนำส่งแผนก่อสร้าง แผนการตรวจวัดคุณภาพสิ่งแวดล้อม และขอความอนุเคราะห์พื้นที่สำหรับวางแผ่นพับประชาสัมพันธ์ข้อมูลโครงการและมาตรการด้านสิ่งแวดล้อม โครงการโรงไฟฟ้าปลวกแดง

เรียน กำนันตำบลพนานิคม

สิ่งที่ส่งมาด้วย 1.แผนการก่อสร้าง

2.แผนการตรวจวัดคุณภาพสิ่งแวดล้อม

3.แผ่นพับประชาสัมพันธ์ข้อมูลโครงการและมาตรการด้านสิ่งแวดล้อม จำนวน 20 ฉบับ

บริษัท กัลฟ์ พีดี จำกัด ("บริษัทฯ") ผู้ดำเนินโครงการโรงไฟฟ้าปลวกแดง (โรงไฟฟ้า) ตั้งอยู่ในสวนอุตสาหกรรมโรจนะปลวกแดง ตำบลมาบยางพร อำเภอปลวกแดง จังหวัดระยอง เป็นโครงการโรงไฟฟ้าพลังงานความร้อนร่วมใช้ก๊าซธรรมชาติเป็นเชื้อเพลิงหลัก ขนาดกำลังการผลิต 2,920 เมกะวัตต์ โดยไฟฟ้าที่ผลิตได้จำหน่ายให้กับการไฟฟ้าฝ่ายผลิตแห่งประเทศไทย (กฟผ.) ซึ่งปัจจุบันทาง บริษัทฯ อยู่ระหว่างการทดสอบเสาเข็มและเตรียมการก่อสร้าง

บริษัทฯ ขอเรียนแจ้งให้ท่านทราบว่า บริษัทฯ มีกำหนดตอกเสาเข็มเพื่อเริ่มก่อสร้างโรงไฟฟ้าฯ ในวันที่ 1 สิงหาคม 2563 เป็นต้นไป พร้อมกันนี้ ขอแจ้งแผนการก่อสร้าง และแผนการตรวจวัดคุณภาพสิ่งแวดล้อมของโรงไฟฟ้าฯ ปรากฏตามสิ่งที่ส่งมาด้วย 1.และ 2.

ในการนี้ เพื่อให้เป็นไปตามแผนการปฏิบัติการด้านการประชาสัมพันธ์และการมีส่วนร่วมของประชาชนตามที่ระบุไว้ในรายงานการวิเคราะห์ผลกระทบสิ่งแวดล้อม (EIA) ซึ่งกำหนดให้มีการประชาสัมพันธ์เผยแพร่ข้อมูลให้ประชาชนและชุมชนโดยรอบพื้นที่โครงการฯ ได้รับทราบข้อมูลที่ถูกต้องเพื่อลดความวิตกกังวลของประชาชนในชุมชน ทางบริษัทฯ จึงขอนำส่งแผ่นพับประชาสัมพันธ์ข้อมูลโครงการและมาตรการด้านสิ่งแวดล้อมและขอความอนุเคราะห์พื้นที่สำหรับวางแผ่นพับประชาสัมพันธ์ฯ ดังกล่าว ปรากฏตามสิ่งที่ส่งมาด้วย 3. เพื่อเผยแพร่ข้อมูลดังกล่าว ให้แก่ประชาชนในชุมชนได้รับทราบต่อไป

จึงเรียนมาเพื่อโปรดทราบและพิจารณาให้ความอนุเคราะห์ จักขอบคุณยิ่ง

ขอแสดงความนับถือ

[redacted]

ผู้อำนวยการบริหารโครงการโรงไฟฟ้าปลวกแดง

[redacted]

ผู้ประสานงาน

[redacted]

Gulf PD
Company Limited

11th Floor, M. Thai Tower, All Seasons Place,
87 Wireless Road, Lumpini, Pathumwan,
Bangkok 10330, Thailand

Tel. +66 2080 4499
Fax: +66 2080 4455
www.gulf.co.th

Gulf PD

ที่ GPD O 0620/055

26 มิถุนายน 2563

เรื่อง แจ้งตอกเสาเข็มเพื่อเริ่มงานก่อสร้างพร้อมนำส่งแผนก่อสร้าง แผนการตรวจวัดคุณภาพสิ่งแวดล้อม และขอความอนุเคราะห์พื้นที่สำหรับวางแผ่นพับประชาสัมพันธ์ข้อมูลโครงการและมาตรการด้านสิ่งแวดล้อม โครงการโรงไฟฟ้าปลวกแดง

เรียน กำนันตำบลปลวกแดง

สิ่งที่ส่งมาด้วย 1.แผนการก่อสร้าง

2.แผนการตรวจวัดคุณภาพสิ่งแวดล้อม

3.แผ่นพับประชาสัมพันธ์ข้อมูลโครงการและมาตรการด้านสิ่งแวดล้อม จำนวน 20 ฉบับ

บริษัท กัลฟ์ พีดี จำกัด ("บริษัทฯ") ผู้ดำเนินโครงการโรงไฟฟ้าปลวกแดง (โรงไฟฟ้า) ตั้งอยู่ในสวนอุตสาหกรรมโรจนะปลวกแดง ตำบลมาบยางพร อำเภอปลวกแดง จังหวัดระยอง เป็นโครงการโรงไฟฟ้าพลังงานความร้อนร่วมใช้ก๊าซธรรมชาติเป็นเชื้อเพลิงหลัก ขนาดกำลังการผลิต 2,920 เมกะวัตต์ โดยไฟฟ้าที่ผลิตได้จำหน่ายให้กับการไฟฟ้าฝ่ายผลิตแห่งประเทศไทย (กฟผ.) ซึ่งปัจจุบันทาง บริษัทฯ อยู่ระหว่างการทดสอบเสาเข็มและเตรียมการก่อสร้าง

บริษัทฯ ขอเรียนแจ้งให้ท่านทราบว่า บริษัทฯ มีกำหนดตอกเสาเข็มเพื่อเริ่มก่อสร้างโรงไฟฟ้าฯ ในวันที่ 1 สิงหาคม 2563 เป็นต้นไป พร้อมกันนี้ ขอแจ้งแผนการก่อสร้าง และแผนการตรวจวัดคุณภาพสิ่งแวดล้อมของโรงไฟฟ้าฯ ปรากฏตามสิ่งที่ส่งมาก ด้วย 1.และ 2.

ในการนี้ เพื่อให้เป็นไปตามแผนการปฏิบัติการด้านการประชาสัมพันธ์และการมีส่วนร่วมของประชาชนตามที่ระบุไว้ในรายงานการวิเคราะห์ผลกระทบสิ่งแวดล้อม (EIA) ซึ่งกำหนดให้มีการประชาสัมพันธ์เผยแพร่ข้อมูลให้ประชาชนและชุมชนโดยรอบพื้นที่โครงการฯ ได้รับทราบข้อมูลที่ถูกต้องเพื่อลดความวิตกกังวลของประชาชนในชุมชน ทางบริษัทฯ จึงขอนำส่งแผ่นพับประชาสัมพันธ์ข้อมูลโครงการและมาตรการด้านสิ่งแวดล้อมและขอความอนุเคราะห์พื้นที่สำหรับวางแผ่นพับประชาสัมพันธ์ฯ ดังกล่าว ปรากฏตามสิ่งที่ส่งมาด้วย 3. เพื่อเผยแพร่ข้อมูลดังกล่าว ให้แก่ประชาชนในชุมชนได้รับทราบต่อไป

จึงเรียนมาเพื่อโปรดทราบและพิจารณาให้ความอนุเคราะห์ จักขอบคุณยิ่ง

ขอแสดงความนับถือ

[redacted]

ผู้อำนวยการบริหารโครงการโรงไฟฟ้าปลวกแดง

[redacted]

ผู้ประสานงาน

[redacted]

Gulf PD
Company Limited

11th Floor, M. Thai Tower, All Seasons Place,
87 Wireless Road, Lumpini, Pathumwan,
Bangkok 10330, Thailand

Tel. +66 2080 4499
Fax: +66 2080 4455
www.gulf.co.th

Gulf PD

ที่ GPD O 0620/057

26 มิถุนายน 2563

เรื่อง แจ้งตอกเสาเข็มเพื่อเริ่มงานก่อสร้างพร้อมนำส่งแผนก่อสร้าง แผนการตรวจวัดคุณภาพสิ่งแวดล้อม และขอความอนุเคราะห์พื้นที่สำหรับวางแผ่นพับประชาสัมพันธ์ข้อมูลโครงการและมาตรการด้านสิ่งแวดล้อม โครงการโรงไฟฟ้าปลวกแดง

เรียน กำนันตำบลแม่น้ำคู้

สิ่งที่ส่งมาด้วย 1.แผนการก่อสร้าง

2.แผนการตรวจวัดคุณภาพสิ่งแวดล้อม

3.แผ่นพับประชาสัมพันธ์ข้อมูลโครงการและมาตรการด้านสิ่งแวดล้อม จำนวน 20 ฉบับ

บริษัท กัลฟ์ พีดี จำกัด ("บริษัทฯ") ผู้ดำเนินโครงการโรงไฟฟ้าปลวกแดง (โรงไฟฟ้า) ตั้งอยู่ในสวนอุตสาหกรรมโรจนะปลวกแดง ตำบลมาบยางพร อำเภอปลวกแดง จังหวัดระยอง เป็นโครงการโรงไฟฟ้าพลังงานความร้อนร่วมใช้ก๊าซธรรมชาติเป็นเชื้อเพลิงหลัก ขนาดกำลังการผลิต 2,920 เมกะวัตต์ โดยไฟฟ้าที่ผลิตได้จำหน่ายให้กับการไฟฟ้าฝ่ายผลิตแห่งประเทศไทย (กฟผ.) ซึ่งปัจจุบันทาง บริษัทฯ อยู่ระหว่างการทดสอบเสาเข็มและเตรียมการก่อสร้าง

บริษัทฯ ขอเรียนแจ้งให้ท่านทราบว่า บริษัทฯ มีกำหนดตอกเสาเข็มเพื่อเริ่มก่อสร้างโรงไฟฟ้าฯ ในวันที่ 1 สิงหาคม 2563 เป็นต้นไป พร้อมกันนี้ ขอแจ้งแผนการก่อสร้าง และแผนการตรวจวัดคุณภาพสิ่งแวดล้อมของโรงไฟฟ้าฯ ปรากฏตามสิ่งที่ส่งมาก ด้วย 1.และ 2.

ในการนี้ เพื่อให้เป็นไปตามแผนการปฏิบัติการด้านการประชาสัมพันธ์และการมีส่วนร่วมของประชาชนตามที่ระบุไว้ในรายงานการวิเคราะห์ผลกระทบสิ่งแวดล้อม (EIA) ซึ่งกำหนดให้มีการประชาสัมพันธ์เผยแพร่ข้อมูลให้ประชาชนและชุมชนโดยรอบพื้นที่โครงการฯ ได้รับทราบข้อมูลที่ถูกต้องเพื่อลดความวิตกกังวลของประชาชนในชุมชน ทางบริษัทฯ จึงขอนำส่งแผ่นพับประชาสัมพันธ์ข้อมูลโครงการและมาตรการด้านสิ่งแวดล้อมและขอความอนุเคราะห์พื้นที่สำหรับวางแผ่นพับประชาสัมพันธ์ฯ ดังกล่าว ปรากฏตามสิ่งที่ส่งมาด้วย 3. เพื่อเผยแพร่ข้อมูลดังกล่าว ให้แก่ประชาชนในชุมชนได้รับทราบต่อไป

จึงเรียนมาเพื่อโปรดทราบและพิจารณาให้ความอนุเคราะห์ จักขอบคุณยิ่ง

ขอแสดงความนับถือ

[redacted]

ผู้อำนวยการบริหารโครงการโรงไฟฟ้าปลวกแดง

[redacted]

ผู้ประสานงาน

[redacted]

Gulf PD
Company Limited

11th Floor, M. Thai Tower, All Seasons Place,
87 Wireless Road, Lumpini, Pathumwan,
Bangkok 10330, Thailand

Tel. +66 2080 4499
Fax: +66 2080 4455
www.gulf.co.th

Gulf PD

ที่ GPD O 0620/054

26 มิถุนายน 2563

เรื่อง แจ้งตอกเสาเข็มเพื่อเริ่มงานก่อสร้างพร้อมนำส่งแผนก่อสร้าง แผนการตรวจวัดคุณภาพสิ่งแวดล้อม และขอความอนุเคราะห์พื้นที่สำหรับวางแผ่นพับประชาสัมพันธ์ข้อมูลโครงการและมาตรการด้านสิ่งแวดล้อม โครงการโรงไฟฟ้าปลวกแดง

เรียน นายกองค์การบริหารส่วนตำบลปลวกแดง

สิ่งที่ส่งมาด้วย 1.แผนการก่อสร้าง

2.แผนการตรวจวัดคุณภาพสิ่งแวดล้อม

3.แผ่นพับประชาสัมพันธ์ข้อมูลโครงการและมาตรการด้านสิ่งแวดล้อม จำนวน 20 ฉบับ

บริษัท กัลฟ์ พีดี จำกัด ("บริษัทฯ") ผู้ดำเนินโครงการโรงไฟฟ้าปลวกแดง (โรงไฟฟ้า) ตั้งอยู่ในสวนอุตสาหกรรมโรจนะปลวกแดง ตำบลมาบยางพร อำเภอปลวกแดง จังหวัดระยอง เป็นโครงการโรงไฟฟ้าพลังงานความร้อนร่วมใช้ก๊าซธรรมชาติเป็นเชื้อเพลิงหลัก ขนาดกำลังการผลิต 2,920 เมกะวัตต์ โดยไฟฟ้าที่ผลิตได้จำหน่ายให้กับการไฟฟ้าฝ่ายผลิตแห่งประเทศไทย (กฟผ.) ซึ่งปัจจุบันทาง บริษัทฯ อยู่ระหว่างการทดสอบเสาเข็มและเตรียมการก่อสร้าง

บริษัทฯ ขอเรียนแจ้งให้ท่านทราบว่า บริษัทฯ มีกำหนดตอกเสาเข็มเพื่อเริ่มก่อสร้างโรงไฟฟ้าฯ ในวันที่ 1 สิงหาคม 2563 เป็นต้นไป พร้อมกันนี้ ขอแจ้งแผนการก่อสร้าง และแผนการตรวจวัดคุณภาพสิ่งแวดล้อมของโรงไฟฟ้าฯ ปรากฏตามสิ่งที่ส่งมาด้วย 1.และ 2.

ในการนี้ เพื่อให้เป็นไปตามแผนการปฏิบัติการด้านการประชาสัมพันธ์และการมีส่วนร่วมของประชาชนตามที่ระบุไว้ในรายงานการวิเคราะห์ผลกระทบสิ่งแวดล้อม (EIA) ซึ่งกำหนดให้มีการประชาสัมพันธ์เผยแพร่ข้อมูลให้ประชาชนและชุมชนโดยรอบพื้นที่โครงการฯ ได้รับทราบข้อมูลที่ถูกต้องเพื่อลดความวิตกกังวลของประชาชนในชุมชน ทางบริษัทฯ จึงขอนำส่งแผ่นพับประชาสัมพันธ์ข้อมูลโครงการและมาตรการด้านสิ่งแวดล้อมและขอความอนุเคราะห์พื้นที่สำหรับวางแผ่นพับประชาสัมพันธ์ฯ ดังกล่าว ปรากฏตามสิ่งที่ส่งมาด้วย 3. เพื่อเผยแพร่ข้อมูลดังกล่าว ให้แก่ประชาชนในชุมชนได้รับทราบต่อไป

จึงเรียนมาเพื่อโปรดทราบและพิจารณาให้ความอนุเคราะห์ จักขอบคุณยิ่ง

ขอแสดงความนับถือ

[redacted]

ผู้อำนวยการบริหารโครงการโรงไฟฟ้าปลวกแดง

[redacted]

ผู้ประสานงาน

[redacted]

Gulf PD
Company Limited

11th Floor, M. Thai Tower, All Seasons Place,
87 Wireless Road, Lumpini, Pathumwan,
Bangkok 10330, Thailand

Tel. +66 2080 4499
Fax: +66 2080 4455
www.gulf.co.th

Gulf PD

ที่ GPD O 0620/056

26 มิถุนายน 2563

เรื่อง แจ้งตอกเสาเข็มเพื่อเริ่มงานก่อสร้างพร้อมนำส่งแผนก่อสร้าง แผนการตรวจวัดคุณภาพสิ่งแวดล้อม และขอความอนุเคราะห์พื้นที่สำหรับวางแผ่นพับประชาสัมพันธ์ข้อมูลโครงการและมาตรการด้านสิ่งแวดล้อม โครงการโรงไฟฟ้าปลวกแดง

เรียน นายกองค์การบริหารส่วนตำบลแม่น้ำคู้

สิ่งที่ส่งมาด้วย 1.แผนการก่อสร้าง

2.แผนการตรวจวัดคุณภาพสิ่งแวดล้อม

3.แผ่นพับประชาสัมพันธ์ข้อมูลโครงการและมาตรการด้านสิ่งแวดล้อม จำนวน 20 ฉบับ

บริษัท กัลฟ์ พีดี จำกัด ("บริษัทฯ") ผู้ดำเนินโครงการโรงไฟฟ้าปลวกแดง (โรงไฟฟ้า) ตั้งอยู่ในสวนอุตสาหกรรมโรจนะปลวกแดง ตำบลมาบยางพร อำเภอปลวกแดง จังหวัดระยอง เป็นโครงการโรงไฟฟ้าพลังงานความร้อนร่วมใช้ก๊าซธรรมชาติเป็นเชื้อเพลิงหลัก ขนาดกำลังการผลิต 2,920 เมกะวัตต์ โดยไฟฟ้าที่ผลิตได้จำหน่ายให้กับการไฟฟ้าฝ่ายผลิตแห่งประเทศไทย (กฟผ.) ซึ่งปัจจุบันทาง บริษัทฯ อยู่ระหว่างการทดสอบเสาเข็มและเตรียมการก่อสร้าง

บริษัทฯ ขอเรียนแจ้งให้ท่านทราบว่า บริษัทฯ มีกำหนดตอกเสาเข็มเพื่อเริ่มก่อสร้างโรงไฟฟ้าฯ ในวันที่ 1 สิงหาคม 2563 เป็นต้นไป พร้อมกันนี้ ขอแจ้งแผนการก่อสร้าง และแผนการตรวจวัดคุณภาพสิ่งแวดล้อมของโรงไฟฟ้าฯ ปรากฏตามสิ่งที่ส่งมาด้วย 1.และ 2.

ในการนี้ เพื่อให้เป็นไปตามแผนการปฏิบัติการด้านการประชาสัมพันธ์และการมีส่วนร่วมของประชาชนตามที่ระบุไว้ในรายงานการวิเคราะห์ผลกระทบสิ่งแวดล้อม (EIA) ซึ่งกำหนดให้มีการประชาสัมพันธ์เผยแพร่ข้อมูลให้ประชาชนและชุมชนโดยรอบพื้นที่โครงการฯ ได้รับทราบข้อมูลที่ถูกต้องเพื่อลดความวิตกกังวลของประชาชนในชุมชน ทางบริษัทฯ จึงขอนำส่งแผ่นพับประชาสัมพันธ์ข้อมูลโครงการและมาตรการด้านสิ่งแวดล้อมและขอความอนุเคราะห์พื้นที่สำหรับวางแผ่นพับประชาสัมพันธ์ฯ ดังกล่าว ปรากฏตามสิ่งที่ส่งมาด้วย 3. เพื่อเผยแพร่ข้อมูลดังกล่าว ให้แก่ประชาชนในชุมชนได้รับทราบต่อไป

จึงเรียนมาเพื่อโปรดทราบและพิจารณาให้ความอนุเคราะห์ จักขอบคุณยิ่ง

ขอแสดงความนับถือ

[redacted]

ผู้อำนวยการบริหารโครงการโรงไฟฟ้าปลวกแดง

[redacted]

ผู้ประสานงาน

[redacted]

Gulf PD
Company Limited

11th Floor, M. Thai Tower, All Seasons Place,
87 Wireless Road, Lumpini, Pathumwan,
Bangkok 10330, Thailand

Tel. +66 2080 4499
Fax: +66 2080 4455
www.gulf.co.th

Gulf PD

ที่ GPD O 0620/052

26 มิถุนายน 2563

เรื่อง แจ้งตอกเสาเข็มเพื่อเริ่มงานก่อสร้างพร้อมนำส่งแผนก่อสร้าง แผนการตรวจวัดคุณภาพสิ่งแวดล้อม และขอความอนุเคราะห์พื้นที่สำหรับวางแผ่นพับประชาสัมพันธ์ข้อมูลโครงการและมาตรการด้านสิ่งแวดล้อม โครงการโรงไฟฟ้าปลวกแดง

เรียน นายกองค์การบริหารส่วนตำบลมาบยางพร

สิ่งที่ส่งมาด้วย 1.แผนการก่อสร้าง

2.แผนการตรวจวัดคุณภาพสิ่งแวดล้อม

3.แผ่นพับประชาสัมพันธ์ข้อมูลโครงการและมาตรการด้านสิ่งแวดล้อม จำนวน 20 ฉบับ

บริษัท กัลฟ์ พีดี จำกัด ("บริษัทฯ") ผู้ดำเนินโครงการโรงไฟฟ้าปลวกแดง (โรงไฟฟ้า) ตั้งอยู่ในสวนอุตสาหกรรมโรจนะ ปลวกแดง ตำบลมาบยางพร อำเภอปลวกแดง จังหวัดระยอง เป็นโครงการโรงไฟฟ้าพลังงานความร้อนร่วมใช้ก๊าซธรรมชาติเป็นเชื้อเพลิงหลัก ขนาดกำลังการผลิต 2,920 เมกะวัตต์ โดยไฟฟ้าที่ผลิตได้จำหน่ายให้กับการไฟฟ้าฝ่ายผลิตแห่งประเทศไทย (กฟผ.) ซึ่งปัจจุบันทาง บริษัทฯ อยู่ระหว่างการทดสอบเสาเข็มและเตรียมการก่อสร้าง

บริษัทฯ ขอเรียนแจ้งให้ท่านทราบว่า บริษัทฯ มีกำหนดตอกเสาเข็มเพื่อเริ่มก่อสร้างโรงไฟฟ้าฯ ในวันที่ 1 สิงหาคม 2563 เป็นต้นไป พร้อมกันนี้ ขอแจ้งแผนการก่อสร้าง และแผนการตรวจวัดคุณภาพสิ่งแวดล้อมของโรงไฟฟ้าฯ ปรากฏตามสิ่งที่ส่งมาด้วย 1.และ 2.

ในการนี้ เพื่อให้เป็นไปตามแผนการปฏิบัติการด้านการประชาสัมพันธ์และการมีส่วนร่วมของประชาชนตามที่ระบุไว้ในรายงานการวิเคราะห์ผลกระทบสิ่งแวดล้อม (EIA) ซึ่งกำหนดให้มีการประชาสัมพันธ์เผยแพร่ข้อมูลให้ประชาชนและชุมชนโดยรอบพื้นที่โครงการฯ ได้รับทราบข้อมูลที่ถูกต้องเพื่อลดความวิตกกังวลของประชาชนในชุมชน ทางบริษัทฯ จึงขอนำส่งแผ่นพับประชาสัมพันธ์ข้อมูลโครงการและมาตรการด้านสิ่งแวดล้อมและขอความอนุเคราะห์พื้นที่สำหรับวางแผ่นพับประชาสัมพันธ์ฯ ดังกล่าว ปรากฏตามสิ่งที่ส่งมาด้วย 3. เพื่อเผยแพร่ข้อมูลดังกล่าว ให้แก่ประชาชนในชุมชนได้รับทราบต่อไป

จึงเรียนมาเพื่อโปรดทราบและพิจารณาให้ความอนุเคราะห์ จักขอบคุณยิ่ง

ขอแสดงความนับถือ

[redacted]

ผู้อำนวยการบริหารโครงการโรงไฟฟ้าปลวกแดง

ผู้ประสานงาน

[redacted]

ได้รับเรื่องแล้ว

[redacted]

(ว.ด.ป.)

Gulf PD
Company Limited

11th Floor, M. Thai Tower, All Seasons Place,
87 Wireless Road, Lumpini, Pathumwan,
Bangkok 10330, Thailand

Tel. +66 2080 44[redacted]
Fax: +66 20[redacted]
www.gulf.co.th

Gulf PD

ที่ GPD O 0620/053

26 มิถุนายน 2563

เรื่อง แจ้งตอกเสาเข็มเพื่อเริ่มงานก่อสร้างพร้อมนำส่งแผนก่อสร้าง แผนการตรวจวัดคุณภาพสิ่งแวดล้อม และขอความอนุเคราะห์พื้นที่สำหรับวางแผ่นพับประชาสัมพันธ์ข้อมูลโครงการและมาตรการด้านสิ่งแวดล้อม โครงการโรงไฟฟ้าปลวกแดง

เรียน กำนันตำบลมาบยางพร

สิ่งที่ส่งมาด้วย 1.แผนการก่อสร้าง

2.แผนการตรวจวัดคุณภาพสิ่งแวดล้อม

3.แผ่นพับประชาสัมพันธ์ข้อมูลโครงการและมาตรการด้านสิ่งแวดล้อม จำนวน 20 ฉบับ

บริษัท กัลฟ์ พีดี จำกัด ("บริษัทฯ") ผู้ดำเนินโครงการโรงไฟฟ้าปลวกแดง (โรงไฟฟ้า) ตั้งอยู่ในสวนอุตสาหกรรมโรจนะ ปลวกแดง ตำบลมาบยางพร อำเภอปลวกแดง จังหวัดระยอง เป็นโครงการโรงไฟฟ้าพลังงานความร้อนร่วมใช้ก๊าซธรรมชาติเป็นเชื้อเพลิงหลัก ขนาดกำลังการผลิต 2,920 เมกะวัตต์ โดยไฟฟ้าที่ผลิตได้จำหน่ายให้กับการไฟฟ้าฝ่ายผลิตแห่งประเทศไทย (กฟผ.) ซึ่งปัจจุบันทาง บริษัทฯ อยู่ระหว่างการทดสอบเสาเข็มและเตรียมการก่อสร้าง

บริษัทฯ ขอเรียนแจ้งให้ท่านทราบว่า บริษัทฯ มีกำหนดตอกเสาเข็มเพื่อเริ่มก่อสร้างโรงไฟฟ้าฯ ในวันที่ 1 สิงหาคม 2563 เป็นต้นไป พร้อมกันนี้ ขอแจ้งแผนการก่อสร้าง และแผนการตรวจวัดคุณภาพสิ่งแวดล้อมของโรงไฟฟ้าฯ ปรากฏตามสิ่งที่ส่งมาด้วย 1.และ 2.

ในการนี้ เพื่อให้เป็นไปตามแผนการปฏิบัติการด้านการประชาสัมพันธ์และการมีส่วนร่วมของประชาชนตามที่ระบุไว้ในรายงานการวิเคราะห์ผลกระทบสิ่งแวดล้อม (EIA) ซึ่งกำหนดให้มีการประชาสัมพันธ์เผยแพร่ข้อมูลให้ประชาชนและชุมชนโดยรอบพื้นที่โครงการฯ ได้รับทราบข้อมูลที่ถูกต้องเพื่อลดความวิตกกังวลของประชาชนในชุมชน ทางบริษัทฯ จึงขอนำส่งแผ่นพับประชาสัมพันธ์ข้อมูลโครงการและมาตรการด้านสิ่งแวดล้อมและขอความอนุเคราะห์พื้นที่สำหรับวางแผ่นพับประชาสัมพันธ์ฯ ดังกล่าว ปรากฏตามสิ่งที่ส่งมาด้วย 3. เพื่อเผยแพร่ข้อมูลดังกล่าว ให้แก่ประชาชนในชุมชนได้รับทราบต่อไป

จึงเรียนมาเพื่อโปรดทราบและพิจารณาให้ความอนุเคราะห์ จักขอบคุณยิ่ง

ขอแสดงความนับถือ

[redacted]

[redacted]

ผู้อำนวยการบริหารโครงการโรงไฟฟ้าปลวกแดง

ผู้ประสานงาน

[redacted]

Gulf PD
Company Limited

11th Floor, M. Thai Tower, All Seasons Place,
87 Wireless Road, Lumpini, Pathumwan,
Bangkok 10330, Thailand

Tel: +66 2080 4499
Fax: +66 2080 4455
www.gulf.co.th

Gulf PD

ที่ GPD O 0620/050

26 มิถุนายน 2563

เรื่อง แจ้งตอกเสาเข็มเพื่อเริ่มงานก่อสร้างพร้อมนำส่งแผนก่อสร้าง แผนการตรวจวัดคุณภาพสิ่งแวดล้อม และขอความอนุเคราะห์พื้นที่สำหรับวางแผ่นพับประชาสัมพันธ์ข้อมูลโครงการและมาตรการด้านสิ่งแวดล้อม โครงการโรงไฟฟ้าปลวกแดง

เรียน นายอำเภอปลวกแดง

สิ่งที่ส่งมาด้วย 1.แผนการก่อสร้าง

2.แผนการตรวจวัดคุณภาพสิ่งแวดล้อม

3.แผ่นพับประชาสัมพันธ์ข้อมูลโครงการและมาตรการด้านสิ่งแวดล้อม จำนวน 20 ฉบับ

บริษัท กัลฟ์ พีดี จำกัด ("บริษัทฯ") ผู้ดำเนินโครงการโรงไฟฟ้าปลวกแดง (โรงไฟฟ้า) ตั้งอยู่ในสวนอุตสาหกรรมโรจนะ ปลวกแดง ตำบลมาบยางพร อำเภอปลวกแดง จังหวัดระยอง เป็นโครงการโรงไฟฟ้าพลังงานความร้อนร่วมใช้ก๊าซธรรมชาติเป็นเชื้อเพลิงหลัก ขนาดกำลังการผลิต 2,920 เมกะวัตต์ โดยไฟฟ้าที่ผลิตได้จำหน่ายให้กับการไฟฟ้าฝ่ายผลิตแห่งประเทศไทย (กฟผ.) ซึ่งปัจจุบันทาง บริษัทฯ อยู่ระหว่างการทดสอบเสาเข็มและเตรียมการก่อสร้าง

บริษัทฯ ขอเรียนแจ้งให้ท่านทราบว่า บริษัทฯ มีกำหนดตอกเสาเข็มเพื่อเริ่มก่อสร้างโรงไฟฟ้าฯ ในวันที่ 1 สิงหาคม 2563 เป็นต้นไป พร้อมกันนี้ ขอแจ้งแผนการก่อสร้าง และแผนการตรวจวัดคุณภาพสิ่งแวดล้อมของโรงไฟฟ้าฯ ปรากฏตามสิ่งที่ส่งมาก ด้วย 1.และ 2.

ในการนี้ เพื่อให้เป็นไปตามแผนการปฏิบัติการด้านการประชาสัมพันธ์และการมีส่วนร่วมของประชาชนตามที่ระบุไว้ในรายงานการวิเคราะห์ผลกระทบสิ่งแวดล้อม (EIA) ซึ่งกำหนดให้มีการประชาสัมพันธ์เผยแพร่ข้อมูลให้ประชาชนและชุมชนโดยรอบพื้นที่โครงการฯ ได้รับทราบข้อมูลที่ถูกต้องเพื่อลดความวิตกกังวลของประชาชนในชุมชน ทางบริษัทฯ จึงขอนำส่งแผ่นพับประชาสัมพันธ์ข้อมูลโครงการและมาตรการด้านสิ่งแวดล้อมและขอความอนุเคราะห์พื้นที่สำหรับวางแผ่นพับประชาสัมพันธ์ฯ ดังกล่าว ปรากฏตามสิ่งที่ส่งมาด้วย 3. เพื่อเผยแพร่ข้อมูลดังกล่าว ให้แก่ประชาชนในชุมชนได้รับทราบต่อไป

จึงเรียนมาเพื่อโปรดทราบและพิจารณาให้ความอนุเคราะห์ จักขอบคุณยิ่ง

ขอแสดงความนับถือ

[redacted]

[redacted]

ผู้อำนวยการบริหารโครงการโรงไฟฟ้าปลวกแดง

ผู้ประสานงาน

[redacted]

Gulf PD
Company Limited

11th Floor, M. Thai Tower, All Seasons Place,
87 Wireless Road, Lumpini, Pathumwan,
Bangkok 10330, Thailand

Tel: +66 2080 4499
Fax: +66 2080 4455
www.gulf.co.th

Gulf PD

ที่ GPD O 0620/051

26 มิถุนายน 2563

เรื่อง แจ้งตอกเสาเข็มเพื่อเริ่มงานก่อสร้างพร้อมนำส่งแผนก่อสร้าง แผนการตรวจวัดคุณภาพสิ่งแวดล้อม และขอความอนุเคราะห์พื้นที่สำหรับวางแผ่นพับประชาสัมพันธ์ข้อมูลโครงการและมาตรการด้านสิ่งแวดล้อม โครงการโรงไฟฟ้าปลวกแดง

เรียน นายอำเภอนิคมพัฒนา

สิ่งที่ส่งมาด้วย 1.แผนการก่อสร้าง

2.แผนการตรวจวัดคุณภาพสิ่งแวดล้อม

3.แผ่นพับประชาสัมพันธ์ข้อมูลโครงการและมาตรการด้านสิ่งแวดล้อม จำนวน 20 ฉบับ

บริษัท กัลฟ์ พีดี จำกัด ("บริษัทฯ") ผู้ดำเนินโครงการโรงไฟฟ้าปลวกแดง (โรงไฟฟ้า) ตั้งอยู่ในสวนอุตสาหกรรมโรจนะ ปลวกแดง ตำบลมาบยางพร อำเภอปลวกแดง จังหวัดระยอง เป็นโครงการโรงไฟฟ้าพลังงานความร้อนร่วมใช้ก๊าซธรรมชาติเป็นเชื้อเพลิงหลัก ขนาดกำลังการผลิต 2,920 เมกะวัตต์ โดยไฟฟ้าที่ผลิตได้จำหน่ายให้กับการไฟฟ้าฝ่ายผลิตแห่งประเทศไทย (กฟผ.) ซึ่งปัจจุบันทาง บริษัทฯ อยู่ระหว่างการทดสอบเสาเข็มและเตรียมการก่อสร้าง

บริษัทฯ ขอเรียนแจ้งให้ท่านทราบว่า บริษัทฯ มีกำหนดตอกเสาเข็มเพื่อเริ่มก่อสร้างโรงไฟฟ้าฯ ในวันที่ 1 สิงหาคม 2563 เป็นต้นไป พร้อมกันนี้ ขอแจ้งแผนการก่อสร้าง และแผนการตรวจวัดคุณภาพสิ่งแวดล้อมของโรงไฟฟ้าฯ ปรากฏตามสิ่งที่ส่งมาก ด้วย 1.และ 2.

ในการนี้ เพื่อให้เป็นไปตามแผนการปฏิบัติการด้านการประชาสัมพันธ์และการมีส่วนร่วมของประชาชนตามที่ระบุไว้ในรายงานการวิเคราะห์ผลกระทบสิ่งแวดล้อม (EIA) ซึ่งกำหนดให้มีการประชาสัมพันธ์เผยแพร่ข้อมูลให้ประชาชนและชุมชนโดยรอบพื้นที่โครงการฯ ได้รับทราบข้อมูลที่ถูกต้องเพื่อลดความวิตกกังวลของประชาชนในชุมชน ทางบริษัทฯ จึงขอนำส่งแผ่นพับประชาสัมพันธ์ข้อมูลโครงการและมาตรการด้านสิ่งแวดล้อมและขอความอนุเคราะห์พื้นที่สำหรับวางแผ่นพับประชาสัมพันธ์ฯ ดังกล่าว ปรากฏตามสิ่งที่ส่งมาด้วย 3. เพื่อเผยแพร่ข้อมูลดังกล่าว ให้แก่ประชาชนในชุมชนได้รับทราบต่อไป

จึงเรียนมาเพื่อโปรดทราบและพิจารณาให้ความอนุเคราะห์ จักขอบคุณยิ่ง

ขอแสดงความนับถือ

[redacted]

ผู้อำนวยการบริหารโครงการโรงไฟฟ้าปลวกแดง

ผู้ประสานงาน

[redacted]

Gulf PD
Company Limited

11th Floor, M. Thai Tower, All Seasons Place,
87 Wireless Road, Lumpini, Pathumwan,
Bangkok 10330, Thailand

Tel: +66 2080 4499
Fax: +66 2080 4455
www.gulf.co.th

[redacted]

GULF

ที่ GPD O 0222/035

2 กุมภาพันธ์ 2565

เรื่อง แจ้งประชาสัมพันธ์แผนการก่อสร้างที่ก่อให้เกิดเสียงดัง โครงการก่อสร้างโรงไฟฟ้าปลวกแดง

เรียน อุตสาหกรรมจังหวัดระยอง

สิ่งที่ส่งมาด้วย -

บริษัท กัลฟ์ พีดี จำกัด ("บริษัทฯ") ผู้ดำเนินโครงการโรงไฟฟ้าปลวกแดง("โครงการฯ") ตั้งอยู่ในสวนอุตสาหกรรม โรจนะปลวกแดง ตำบลมาบยางพร อำเภอปลวกแดง จังหวัดระยอง เป็นโรงไฟฟ้าพลังงานความร้อนร่วม ใช้ก๊าซธรรมชาติเป็นเชื้อเพลิงหลัก ขนาดกำลังการผลิต 2,500 เมกะวัตต์ ปัจจุบันอยู่ระหว่างการก่อสร้าง

ในการนี้ บริษัทฯ จึงขอเรียนแจ้งแผนการก่อสร้างที่ก่อให้เกิดเสียงดังจากกิจกรรมงานตอกเสาเข็มของอาคารรับรอง และสำนักงาน ในช่วงเดือนมีนาคม-พฤษภาคม 2565 บริษัทฯ จะติดตามและกำกับดูแลตามมาตรการป้องกันและแก้ไขผลกระทบสิ่งแวดล้อมที่ระบุไว้ในรายงานการวิเคราะห์ผลกระทบสิ่งแวดล้อมของโครงการฯ คือ

1. กำหนดให้ดำเนินงานก่อสร้างที่มีเสียงดัง เฉพาะช่วงเวลากลางวัน เวลา 08:00 – 17:00 น. หากจำเป็นนอกเหนือจากนี้ต้องทำการแจ้งหน่วยงานที่เกี่ยวข้อง หรือตัวแทนชุมชนก่อนล่วงหน้า 2 สัปดาห์
2. กำหนดให้มีการตรวจสอบดูแล บำรุงรักษาและซ่อมแซม เครื่องมืออุปกรณ์ให้อยู่ในสภาพดีตลอดเวลา
3. ติดตั้งป้ายเตือนบริเวณที่มีเสียงดัง และจัดหาอุปกรณ์กันเสียง ในบริเวณที่มีเสียงดังเกิน 85 dB(A)
4. ควบคุมดูแลผู้รับเหมาให้ปฏิบัติให้ปฏิบัติตามมาตรลดผลกระทบด้านเสียงอย่างเคร่งครัดโดยกำหนดให้ใช้อุปกรณ์/เครื่องจักรที่ก่อให้เกิดระดับความดังของเสียงต่ำ
5. ติดตั้งกำแพงกั้นเสียงบริเวณตำแหน่งที่มีการตอกเสาเข็มทั้ง 4 ด้าน เบื้องต้นเลือกใช้วัสดุเป็นแผ่นโลหะที่มีความหนา 1.27 mm.(Steel 18 ga) ขึ้นไป หรือวัสดุอื่นๆที่มีค่าการสูญเสียการส่งผ่านเท่ากับ 25 dB(A) โดยกำหนดกำแพงมีความสูงจากพื้น 5 เมตร
6. กำหนดให้ผู้รับเหมาเพิ่มความหนากระสอบรองหัวเข็มอีกหนึ่งชั้นเพื่อลดเสียงจากการกระแทก
7. กำหนดให้ผู้รับเหมาปิดแผ่น Cover ที่หัวตอกเข็มให้หมดที่เครื่อง เพื่อลดเสียงและให้ดำเนินการตรวจวัดเสียงเปรียบเทียบ

จึงเรียนมาเพื่อโปรดทราบ

ขอแสดงความนับถือ

[redacted]

ผู้จัดการโครงการก่อสร้างโรงไฟฟ้าปลวกแดง

บริษัท กัลฟ์ พีดี จำกัด

ผู้ประสานงาน

[redacted]

Gulf PD
Company Limited

11th Floor, M. Thai Tower, All Seasons Place,
87 Wireless Road, Lumpini, Pathumwan,
Bangkok 10330, Thailand

Tel: +66 2080 4499
Fax: +66 2080 4455
www.gulf.co.th

GULF

ที่ GPD O 0222/036

2 กุมภาพันธ์ 2565

เรื่อง แจ้งประชาสัมพันธ์แผนการก่อสร้างที่ก่อให้เกิดเสียงดัง โครงการก่อสร้างโรงไฟฟ้าปลวกแดง

เรียน พลังงานจังหวัดระยอง

สิ่งที่ส่งมาด้วย -

บริษัท กัลฟ์ พีดี จำกัด ("บริษัทฯ") ผู้ดำเนินโครงการโรงไฟฟ้าปลวกแดง("โครงการฯ") ตั้งอยู่ในสวนอุตสาหกรรม โรจนะปลวกแดง ตำบลมาบยางพร อำเภอปลวกแดง จังหวัดระยอง เป็นโรงไฟฟ้าพลังงานความร้อนร่วม ใช้ก๊าซธรรมชาติเป็นเชื้อเพลิงหลัก ขนาดกำลังการผลิต 2,500 เมกะวัตต์ ปัจจุบันอยู่ระหว่างการก่อสร้าง

ในการนี้ บริษัทฯ จึงขอเรียนแจ้งแผนการก่อสร้างที่ก่อให้เกิดเสียงดังจากกิจกรรมงานตอกเสาเข็มของอาคารรับรอง และสำนักงาน ในช่วงเดือนมีนาคม-พฤษภาคม 2565 บริษัทฯ จะติดตามและกำกับดูแลตามมาตรการป้องกันและแก้ไขผลกระทบสิ่งแวดล้อมที่ระบุไว้ในรายงานการวิเคราะห์ผลกระทบสิ่งแวดล้อมของโครงการฯ คือ

1. กำหนดให้ดำเนินงานก่อสร้างที่มีเสียงดัง เฉพาะช่วงเวลากลางวัน เวลา 08:00 – 17:00 น. หากจำเป็นนอกเหนือจากนี้ต้องทำการแจ้งหน่วยงานที่เกี่ยวข้อง หรือตัวแทนชุมชนก่อนล่วงหน้า 2 สัปดาห์
2. กำหนดให้มีการตรวจสอบดูแล บำรุงรักษาและซ่อมแซม เครื่องมืออุปกรณ์ให้อยู่ในสภาพดีตลอดเวลา
3. ติดตั้งป้ายเตือนบริเวณที่มีเสียงดัง และจัดหาอุปกรณ์กันเสียง ในบริเวณที่มีเสียงดังเกิน 85 dB(A)
4. ควบคุมดูแลผู้รับเหมาให้ปฏิบัติให้ปฏิบัติตามมาตรลดผลกระทบด้านเสียงอย่างเคร่งครัดโดยกำหนดให้ใช้อุปกรณ์/เครื่องจักรที่ก่อให้เกิดระดับความดังของเสียงต่ำ
5. ติดตั้งกำแพงกั้นเสียงบริเวณตำแหน่งที่มีการตอกเสาเข็มทั้ง 4 ด้าน เบื้องต้นเลือกใช้วัสดุเป็นแผ่นโลหะที่มีความหนา 1.27 mm.(Steel 18 ga) ขึ้นไป หรือวัสดุอื่นๆที่มีค่าการสูญเสียการส่งผ่านเท่ากับ 25 dB(A) โดยกำหนดกำแพงมีความสูงจากพื้น 5 เมตร
6. กำหนดให้ผู้รับเหมาเพิ่มความหนากระสอบรองหัวเข็มอีกหนึ่งชั้นเพื่อลดเสียงจากการกระแทก
7. กำหนดให้ผู้รับเหมาปิดแผ่น Cover ที่หัวตอกเข็มให้หมดที่เครื่อง เพื่อลดเสียงและให้ดำเนินการตรวจวัดเสียงเปรียบเทียบ

จึงเรียนมาเพื่อโปรดทราบ

ขอแสดงความนับถือ

[redacted]

ผู้จัดการโครงการก่อสร้างโรงไฟฟ้าปลวกแดง

บริษัท กัลฟ์ พีดี จำกัด

ผู้ประสานงาน

[redacted]

[redacted]

Gulf PD
Company Limited

11th Floor, M. Thai Tower, All Seasons Place,
87 Wireless Road, Lumpini, Pathumwan,
Bangkok 10330, Thailand

Tel: +66 2080 4499
Fax: +66 2080 4455
www.gulf.co.th

GULF

ที่ GPD O 0222/034

2 กุมภาพันธ์ 2565

เรื่อง แจ้งประชาสัมพันธ์แผนการก่อสร้างที่ก่อให้เกิดเสียงดัง โครงการก่อสร้างโรงไฟฟ้าปลวกแดง

เรียน ผู้อำนวยการสำนักงานทรัพยากรธรรมชาติและสิ่งแวดล้อมจังหวัดระยอง

สิ่งที่ส่งมาด้วย -

บริษัท กัลฟ์ พีดี จำกัด ("บริษัทฯ") ผู้ดำเนินโครงการโรงไฟฟ้าปลวกแดง("โครงการฯ") ตั้งอยู่ในสวนอุตสาหกรรม โรจนะปลวกแดง ตำบลมาบยางพร อำเภอปลวกแดง จังหวัดระยอง เป็นโรงไฟฟ้าพลังงานความร้อนร่วม ใช้ก๊าซธรรมชาติเป็นเชื้อเพลิงหลัก ขนาดกำลังการผลิต 2,500 เมกะวัตต์ ปัจจุบันอยู่ระหว่างการก่อสร้าง

ในการนี้ บริษัทฯ จึงขอเรียนแจ้งแผนการก่อสร้างที่ก่อให้เกิดเสียงดังจากกิจกรรมงานตอกเสาเข็มของอาคารรับรอง และสำนักงาน ในช่วงเดือนมีนาคม-พฤษภาคม 2565 บริษัทฯ จะติดตามและกำกับดูแลตามมาตรการป้องกันและแก้ไขผลกระทบสิ่งแวดล้อมที่ระบุไว้ในรายงานการวิเคราะห์ผลกระทบสิ่งแวดล้อมของโครงการฯ คือ

1. กำหนดให้ดำเนินงานก่อสร้างที่มีเสียงดัง เฉพาะช่วงเวลากลางวัน เวลา 08:00 – 17:00 น. หากจำเป็นนอกเหนือจากนี้ต้องทำการแจ้งหน่วยงานที่เกี่ยวข้อง หรือตัวแทนชุมชนก่อนล่วงหน้า 2 สัปดาห์
2. กำหนดให้มีการตรวจสอบดูแล บำรุงรักษาและซ่อมแซม เครื่องมืออุปกรณ์ให้อยู่ในสภาพดีตลอดเวลา
3. ติดตั้งป้ายเตือนบริเวณที่มีเสียงดัง และจัดหาอุปกรณ์กันเสียง ในบริเวณที่มีเสียงดังเกิน 85 dB(A)
4. ควบคุมดูแลผู้รับเหมาให้ปฏิบัติให้ปฏิบัติตามมาตรลดผลกระทบด้านเสียงอย่างเคร่งครัดโดยกำหนดให้ใช้อุปกรณ์/เครื่องจักรที่ก่อให้เกิดระดับความดังของเสียงต่ำ
5. ติดตั้งกำแพงกั้นเสียงบริเวณตำแหน่งที่มีการตอกเสาเข็มทั้ง 4 ด้าน เบื้องต้นเลือกใช้วัสดุเป็นแผ่นโลหะที่มีความหนา 1.27 mm.(Steel 18 ga) ขึ้นไป หรือวัสดุอื่นๆที่มีค่าการสูญเสียการส่งผ่านเท่ากับ 25 dB(A) โดยกำหนดกำแพงมีความสูงจากพื้น 5 เมตร
6. กำหนดให้ผู้รับเหมาเพิ่มความหนากระสอบรองหัวเข็มอีกหนึ่งชั้นเพื่อลดเสียงจากการกระแทก
7. กำหนดให้ผู้รับเหมาปิดแผ่น Cover ที่หัวตอกเข็มให้หมดที่เครื่อง เพื่อลดเสียงและให้ดำเนินการตรวจวัดเสียงเปรียบเทียบ

จึงเรียนมาเพื่อโปรดทราบ

ขอแสดงความนับถือ

[redacted]

ผู้จัดการโครงการก่อสร้างโรงไฟฟ้าปลวกแดง

บริษัท กัลฟ์ พีดี จำกัด

ผู้ประสานงาน

[redacted]

[redacted]

Gulf PD
Company Limited

11th Floor, M. Thai Tower, All Seasons Place,
87 Wireless Road, Lumpini, Pathumwan,
Bangkok 10330, Thailand

Tel: +66 2080 4499
Fax: +66 2080 4455
www.gulf.co.th

GULF

ที่ GPD O 0222/032

2 กุมภาพันธ์ 2565

เรื่อง แจ้งประชาสัมพันธ์แผนการก่อสร้างที่ก่อให้เกิดเสียงดัง โครงการก่อสร้างโรงไฟฟ้าปลวกแดง

เรียน นายอำเภอปลวกแดง

สิ่งที่ส่งมาด้วย -

บริษัท กัลฟ์ พีดี จำกัด ("บริษัทฯ") ผู้ดำเนินโครงการโรงไฟฟ้าปลวกแดง("โครงการฯ") ตั้งอยู่ในสวนอุตสาหกรรม โรจนะปลวกแดง ตำบลมาบยางพร อำเภอปลวกแดง จังหวัดระยอง เป็นโรงไฟฟ้าพลังงานความร้อนร่วม ใช้ก๊าซธรรมชาติเป็นเชื้อเพลิงหลัก ขนาดกำลังการผลิต 2,500 เมกะวัตต์ ปัจจุบันอยู่ระหว่างการก่อสร้าง

ในการนี้ บริษัทฯ จึงขอเรียนแจ้งแผนการก่อสร้างที่ก่อให้เกิดเสียงดังจากกิจกรรมงานตอกเสาเข็มของอาคารรับรอง และสำนักงาน ในช่วงเดือนมีนาคม-พฤษภาคม 2565 บริษัทฯ จะติดตามและกำกับดูแลตามมาตรการป้องกันและแก้ไขผลกระทบสิ่งแวดล้อมที่ระบุไว้ในรายงานการวิเคราะห์ผลกระทบสิ่งแวดล้อมของโครงการฯ คือ

1. กำหนดให้ดำเนินงานก่อสร้างที่มีเสียงดัง เฉพาะช่วงเวลากลางวัน เวลา 08:00 – 17:00 น. หากจำเป็นนอกเหนือจากนี้ต้องทำการแจ้งหน่วยงานที่เกี่ยวข้อง หรือตัวแทนชุมชนก่อนล่วงหน้า 2 สัปดาห์
2. กำหนดให้มีการตรวจสอบดูแล บำรุงรักษาและซ่อมแซม เครื่องมืออุปกรณ์ให้อยู่ในสภาพดีตลอดเวลา
3. ติดตั้งป้ายเตือนบริเวณที่มีเสียงดัง และจัดหาอุปกรณ์กันเสียง ในบริเวณที่มีเสียงดังเกิน 85 dB(A)
4. ควบคุมดูแลผู้รับเหมาให้ปฏิบัติให้ปฏิบัติตามมาตรลดผลกระทบด้านเสียงอย่างเคร่งครัดโดยกำหนดให้ใช้อุปกรณ์/เครื่องจักรที่ก่อให้เกิดระดับความดังของเสียงต่ำ
5. ติดตั้งกำแพงกั้นเสียงบริเวณตำแหน่งที่มีการตอกเสาเข็มทั้ง 4 ด้าน เบื้องต้นเลือกใช้วัสดุเป็นแผ่นโลหะที่มีความหนา 1.27 mm.(Steel 18 ga) ขึ้นไป หรือวัสดุอื่นๆที่มีค่าการสูญเสียการส่งผ่านเท่ากับ 25 dB(A) โดยกำหนดกำแพงมีความสูงจากพื้น 5 เมตร
6. กำหนดให้ผู้รับเหมาเพิ่มความหนากระสอบรองหัวเข็มอีกหนึ่งชั้นเพื่อลดเสียงจากการกระแทก
7. กำหนดให้ผู้รับเหมาปิดแผ่น Cover ที่หัวตอกเข็มให้หมดที่เครื่อง เพื่อลดเสียงและให้ดำเนินการตรวจวัดเสียงเปรียบเทียบ

จึงเรียนมาเพื่อโปรดทราบ

ขอแสดงความนับถือ

[redacted]

ผู้จัดการโครงการก่อสร้างโรงไฟฟ้าปลวกแดง

บริษัท กัลฟ์ พีดี จำกัด

ผู้ประสานงาน

[redacted]

[redacted]

Gulf PD
Company Limited

11th Floor, M. Thai Tower, All Seasons Place,
87 Wireless Road, Lumpini, Pathumwan,
Bangkok 10330, Thailand

Tel: +66 2080 4499
Fax: +66 2080 4455
www.gulf.co.th

GULF

ที่ GPD O 0222/033

2 กุมภาพันธ์ 2565

เรื่อง แจ้งประชาสัมพันธ์แผนการก่อสร้างที่ก่อให้เกิดเสียงดัง โครงการก่อสร้างโรงไฟฟ้าปลวกแดง

เรียน นายอำเภอนิคมพัฒนา

สิ่งที่ส่งมาด้วย -

บริษัท กัลฟ์ พีดี จำกัด ("บริษัทฯ") ผู้ดำเนินโครงการโรงไฟฟ้าปลวกแดง("โครงการฯ") ตั้งอยู่ในสวนอุตสาหกรรม โรจนะปลวกแดง ตำบลมาบยางพร อำเภอปลวกแดง จังหวัดระยอง เป็นโรงไฟฟ้าพลังงานความร้อนร่วม ใช้ก๊าซธรรมชาติเป็นเชื้อเพลิงหลัก ขนาดกำลังการผลิต 2,500 เมกะวัตต์ ปัจจุบันอยู่ระหว่างการก่อสร้าง

ในการนี้ บริษัทฯ จึงขอเรียนแจ้งแผนการก่อสร้างที่ก่อให้เกิดเสียงดังจากกิจกรรมงานตอกเสาเข็มของอาคารรับรอง และสำนักงาน ในช่วงเดือนมีนาคม-พฤษภาคม 2565 บริษัทฯ จะติดตามและกำกับดูแลตามมาตรการป้องกันและแก้ไขผลกระทบสิ่งแวดล้อมที่ระบุไว้ในรายงานการวิเคราะห์ผลกระทบสิ่งแวดล้อมของโครงการฯ คือ

1. กำหนดให้ดำเนินงานก่อสร้างที่มีเสียงดัง เฉพาะช่วงเวลากลางวัน เวลา 08:00 – 17:00 น. หากจำเป็นนอกเหนือจากนี้ต้องทำการแจ้งหน่วยงานที่เกี่ยวข้อง หรือตัวแทนชุมชนก่อนล่วงหน้า 2 สัปดาห์
2. กำหนดให้มีการตรวจสอบดูแล บำรุงรักษาและซ่อมแซม เครื่องมืออุปกรณ์ให้อยู่ในสภาพดีตลอดเวลา
3. ติดตั้งป้ายเตือนบริเวณที่มีเสียงดัง และจัดหาอุปกรณ์กันเสียง ในบริเวณที่มีเสียงดังเกิน 85 dB(A)
4. ควบคุมดูแลผู้รับเหมาให้ปฏิบัติให้ปฏิบัติตามมาตรลดผลกระทบด้านเสียงอย่างเคร่งครัดโดยกำหนดให้ใช้อุปกรณ์/เครื่องจักรที่ก่อให้เกิดระดับความดังของเสียงต่ำ
5. ติดตั้งกำแพงกั้นเสียงบริเวณตำแหน่งที่มีการตอกเสาเข็มทั้ง 4 ด้าน เบื้องต้นเลือกใช้วัสดุเป็นแผ่นโลหะที่มีความหนา 1.27 mm.(Steel 18 ga) ขึ้นไป หรือวัสดุอื่นๆที่มีค่าการสูญเสียการส่งผ่านเท่ากับ 25 dB(A) โดยกำหนดกำแพงมีความสูงจากพื้น 5 เมตร
6. กำหนดให้ผู้รับเหมาเพิ่มความหนากระสอบรองหัวเข็มอีกหนึ่งชั้นเพื่อลดเสียงจากการกระแทก
7. กำหนดให้ผู้รับเหมาปิดแผ่น Cover ที่หัวตอกเข็มให้หมดที่เครื่อง เพื่อลดเสียงและให้ดำเนินการตรวจวัดเสียงเปรียบเทียบ

จึงเรียนมาเพื่อโปรดทราบ

ขอแสดงความนับถือ

[redacted]

ผู้จัดการโครงการก่อสร้างโรงไฟฟ้าปลวกแดง

บริษัท กัลฟ์ พีดี จำกัด

ผู้ประสานงาน

[redacted]

[redacted]

Gulf PD
Company Limited

11th Floor, M. Thai Tower, All Seasons Place,
87 Wireless Road, Lumpini, Pathumwan,
Bangkok 10330, Thailand

Tel: +66 2080 4499
Fax: +66 2080 4455
www.gulf.co.th

GULF

ที่ GPD O 0122/023

1 กุมภาพันธ์ 2565

เรื่อง แจ้งประชาสัมพันธ์แผนการก่อสร้างที่ก่อให้เกิดเสียงดัง โครงการก่อสร้างโรงไฟฟ้าปลวกแดง

เรียน นายกองค์การบริหารส่วนตำบลมาบยางพร

สิ่งที่ส่งมาด้วย -

บริษัท กัลฟ์ พีดี จำกัด ("บริษัทฯ") ผู้ดำเนินโครงการโรงไฟฟ้าปลวกแดง("โครงการฯ") ตั้งอยู่ในสวนอุตสาหกรรม โรจนะปลวกแดง ตำบลมาบยางพร อำเภอปลวกแดง จังหวัดระยอง เป็นโรงไฟฟ้าพลังงานความร้อนร่วม ใช้ก๊าซธรรมชาติเป็นเชื้อเพลิงหลัก ขนาดกำลังการผลิต 2,500 เมกะวัตต์ ปัจจุบันอยู่ระหว่างการก่อสร้าง

ในการนี้ บริษัทฯ จึงขอเรียนแจ้งแผนการก่อสร้างที่ก่อให้เกิดเสียงดังจากกิจกรรมงานตอกเสาเข็มของอาคารรับรอง และสำนักงาน ในช่วงเดือนมีนาคม-พฤษภาคม 2565 บริษัทฯ จะติดตามและกำกับดูแลตามมาตรการป้องกันและแก้ไขผลกระทบสิ่งแวดล้อมที่ระบุไว้ในรายงานการวิเคราะห์ผลกระทบสิ่งแวดล้อมของโครงการฯ คือ

1. กำหนดให้ดำเนินงานก่อสร้างที่มีเสียงดัง เฉพาะช่วงเวลากลางวัน เวลา 08:00 – 17:00 น. หากจำเป็นนอกเหนือจากนี้ต้องทำการแจ้งหน่วยงานที่เกี่ยวข้อง หรือตัวแทนชุมชนก่อนล่วงหน้า 2 สัปดาห์
2. กำหนดให้มีการตรวจสอบดูแล บำรุงรักษาและซ่อมแซม เครื่องมืออุปกรณ์ให้อยู่ในสภาพดีตลอดเวลา
3. ติดตั้งป้ายเตือนบริเวณที่มีเสียงดัง และจัดหาอุปกรณ์กันเสียง ในบริเวณที่มีเสียงดังเกิน 85 dB(A)
4. ควบคุมดูแลผู้รับเหมาให้ปฏิบัติให้ปฏิบัติตามมาตรลดผลกระทบด้านเสียงอย่างเคร่งครัดโดยกำหนดให้ใช้อุปกรณ์/เครื่องจักรที่ก่อให้เกิดระดับความดังของเสียงต่ำ
5. ติดตั้งกำแพงกั้นเสียงบริเวณตำแหน่งที่มีการตอกเสาเข็มทั้ง 4 ด้าน เบื้องต้นเลือกใช้วัสดุเป็นแผ่นโลหะที่มีความหนา 1.27 mm.(Steel 18 ga) ขึ้นไป หรือวัสดุอื่นๆที่มีค่าการสูญเสียการส่งผ่านเท่ากับ 25 dB(A) โดยกำหนดกำแพงมีความสูงจากพื้น 5 เมตร
6. กำหนดให้ผู้รับเหมาเพิ่มความหนากระสอบรองหัวเข็มอีกหนึ่งชั้นเพื่อลดเสียงจากการกระแทก
7. กำหนดให้ผู้รับเหมาปิดแผ่น Cover ที่หัวตอกเข็มให้หมดที่เครื่อง เพื่อลดเสียงและให้ดำเนินการตรวจวัดเสียงเปรียบเทียบ

จึงเรียนมาเพื่อโปรดทราบ

ขอแสดงความนับถือ

[redacted]

ผู้จัดการโครงการก่อสร้างโรงไฟฟ้าปลวกแดง

บริษัท กัลฟ์ พีดี จำกัด

ผู้ประสานงาน

[redacted]

[redacted]

Gulf PD
Company Limited

11th Floor, M. Thai Tower, All Seasons Place,
87 Wireless Road, Lumpini, Pathumwan,
Bangkok 10330, Thailand

Tel: +66 2080 4499
Fax: +66 2080 4455
www.gulf.co.th

GULF

ที่ GPD O 0222/030

2 กุมภาพันธ์ 2565

เรื่อง แจ้งประชาสัมพันธ์แผนการก่อสร้างที่ก่อให้เกิดเสียงดัง โครงการก่อสร้างโรงไฟฟ้าปลวกแดง

เรียน นายกองค์การบริหารส่วนตำบลแม่น้ำคู้

สิ่งที่ส่งมาด้วย -

บริษัท กัลฟ์ พีดี จำกัด ("บริษัทฯ") ผู้ดำเนินโครงการโรงไฟฟ้าปลวกแดง("โครงการฯ") ตั้งอยู่ในสวนอุตสาหกรรม โรจนะ ปลวกแดง ตำบลมาบยางพร อำเภอปลวกแดง จังหวัดระยอง เป็นโรงไฟฟ้าพลังงานความร้อนร่วม ใช้ก๊าซธรรมชาติเป็นเชื้อเพลิงหลัก ขนาดกำลังการผลิต 2,500 เมกะวัตต์ ปัจจุบันอยู่ระหว่างการก่อสร้าง

ในการนี้ บริษัทฯ จึงขอเรียนแจ้งแผนการก่อสร้างที่ก่อให้เกิดเสียงดังจากกิจกรรมงานตอกเสาเข็มของอาคารรับรอง และสำนักงาน ในช่วงเดือนมีนาคม-พฤษภาคม 2565 บริษัทฯ จะติดตามและกำกับดูแลตามมาตรการป้องกันและแก้ไขผลกระทบสิ่งแวดล้อมที่ระบุไว้ในรายงานการวิเคราะห์ผลกระทบสิ่งแวดล้อมของโครงการฯ คือ

1. กำหนดให้ดำเนินงานก่อสร้างที่มีเสียงดัง เฉพาะช่วงเวลากลางวัน เวลา 08:00 – 17:00 น. หากจำเป็นนอกเหนือจากนี้ต้องทำการแจ้งหน่วยงานที่เกี่ยวข้อง หรือตัวแทนชุมชนก่อนล่วงหน้า 2 สัปดาห์
2. กำหนดให้มีการตรวจสอบดูแล บำรุงรักษาและซ่อมแซม เครื่องมืออุปกรณ์ให้อยู่ในสภาพดีตลอดเวลา
3. ติดตั้งป้ายเตือนบริเวณที่มีเสียงดัง และจัดหาอุปกรณ์กันเสียง ในบริเวณที่มีเสียงดังเกิน 85 dB(A)
4. ควบคุมดูแลผู้รับเหมาให้ปฏิบัติให้ปฏิบัติตามมาตรลดผลกระทบด้านเสียงอย่างเคร่งครัดโดยกำหนดให้ใช้อุปกรณ์/เครื่องจักรที่ก่อให้เกิดระดับความดังของเสียงต่ำ
5. ติดตั้งกำแพงกั้นเสียงบริเวณตำแหน่งที่มีการตอกเสาเข็มทั้ง 4 ด้าน เบื้องต้นเลือกใช้วัสดุเป็นแผ่นโลหะที่มีความหนา 1.27 mm.(Steel 18 ga) ขึ้นไป หรือวัสดุอื่นๆที่มีค่าการสูญเสียการส่งผ่านเท่ากับ 25 dB(A) โดยกำหนดกำแพงมีความสูงจากพื้น 5 เมตร
6. กำหนดให้ผู้รับเหมาเพิ่มความหนากระสอบรองหัวเข็มอีกหนึ่งชั้นเพื่อลดเสียงจากการกระแทก
7. กำหนดให้ผู้รับเหมาปิดแผ่น Cover ที่หัวตอกเข็มให้หมดที่เครื่อง เพื่อลดเสียงและให้ดำเนินการตรวจวัดเสียงเปรียบเทียบ

จึงเรียนมาเพื่อโปรดทราบ

ขอแสดงความนับถือ

[redacted]

ผู้จัดการโครงการก่อสร้างโรงไฟฟ้าปลวกแดง

บริษัท กัลฟ์ พีดี จำกัด

7 กพ 65

ผู้ประสานงาน

[redacted]

[redacted]

Gulf PD
Company Limited

11th Floor, M. Thai Tower, All Seasons Place,
87 Wireless Road, Lumpini, Pathumwan,
Bangkok 10330, Thailand

GULF

ที่ GPD O 0222/031

2 กุมภาพันธ์ 2565

เรื่อง แจ้งประชาสัมพันธ์แผนการก่อสร้างที่ก่อให้เกิดเสียงดัง โครงการก่อสร้างโรงไฟฟ้าปลวกแดง

เรียน นายกองค์การบริหารส่วนตำบลพนานิคม

สิ่งที่ส่งมาด้วย -

บริษัท กัลฟ์ พีดี จำกัด ("บริษัทฯ") ผู้ดำเนินโครงการโรงไฟฟ้าปลวกแดง("โครงการฯ") ตั้งอยู่ในสวนอุตสาหกรรม โรจนะ ปลวกแดง ตำบลมาบยางพร อำเภอปลวกแดง จังหวัดระยอง เป็นโรงไฟฟ้าพลังงานความร้อนร่วม ใช้ก๊าซธรรมชาติเป็นเชื้อเพลิงหลัก ขนาดกำลังการผลิต 2,500 เมกะวัตต์ ปัจจุบันอยู่ระหว่างการก่อสร้าง

ในการนี้ บริษัทฯ จึงขอเรียนแจ้งแผนการก่อสร้างที่ก่อให้เกิดเสียงดังจากกิจกรรมงานตอกเสาเข็มของอาคารรับรอง และสำนักงาน ในช่วงเดือนมีนาคม-พฤษภาคม 2565 บริษัทฯ จะติดตามและกำกับดูแลตามมาตรการป้องกันและแก้ไขผลกระทบสิ่งแวดล้อมที่ระบุไว้ในรายงานการวิเคราะห์ผลกระทบสิ่งแวดล้อมของโครงการฯ คือ

1. กำหนดให้ดำเนินงานก่อสร้างที่มีเสียงดัง เฉพาะช่วงเวลากลางวัน เวลา 08:00 – 17:00 น. หากจำเป็นนอกเหนือจากนี้ต้องทำการแจ้งหน่วยงานที่เกี่ยวข้อง หรือตัวแทนชุมชนก่อนล่วงหน้า 2 สัปดาห์
2. กำหนดให้มีการตรวจสอบดูแล บำรุงรักษาและซ่อมแซม เครื่องมืออุปกรณ์ให้อยู่ในสภาพดีตลอดเวลา
3. ติดตั้งป้ายเตือนบริเวณที่มีเสียงดัง และจัดหาอุปกรณ์กันเสียง ในบริเวณที่มีเสียงดังเกิน 85 dB(A)
4. ควบคุมดูแลผู้รับเหมาให้ปฏิบัติให้ปฏิบัติตามมาตรลดผลกระทบด้านเสียงอย่างเคร่งครัดโดยกำหนดให้ใช้อุปกรณ์/เครื่องจักรที่ก่อให้เกิดระดับความดังของเสียงต่ำ
5. ติดตั้งกำแพงกั้นเสียงบริเวณตำแหน่งที่มีการตอกเสาเข็มทั้ง 4 ด้าน เบื้องต้นเลือกใช้วัสดุเป็นแผ่นโลหะที่มีความหนา 1.27 mm.(Steel 18 ga) ขึ้นไป หรือวัสดุอื่นๆที่มีค่าการสูญเสียการส่งผ่านเท่ากับ 25 dB(A) โดยกำหนดกำแพงมีความสูงจากพื้น 5 เมตร
6. กำหนดให้ผู้รับเหมาเพิ่มความหนากระสอบรองหัวเข็มอีกหนึ่งชั้นเพื่อลดเสียงจากการกระแทก
7. กำหนดให้ผู้รับเหมาปิดแผ่น Cover ที่หัวตอกเข็มให้หมดที่เครื่อง เพื่อลดเสียงและให้ดำเนินการตรวจวัดเสียงเปรียบเทียบ

จึงเรียนมาเพื่อโปรดทราบ

ขอแสดงความนับถือ

[redacted]

ผู้จัดการโครงการก่อสร้างโรงไฟฟ้าปลวกแดง

บริษัท กัลฟ์ พีดี จำกัด

ผู้ประสานงาน

[redacted]

[redacted]

07 ก.พ. 2565

Gulf PD
Company Limited

11th Floor, M. Thai Tower, All Seasons Place,
87 Wireless Road, Lumpini, Pathumwan,
Bangkok 10330, Thailand

Tel: +66 2080 4499
Fax: +66 2080 4455
www.gulf.co.th

GULF

ที่ GPD O 0122/024

1 กุมภาพันธ์ 2565

เรื่อง แจ้งประชาสัมพันธ์แผนการก่อสร้างที่ก่อให้เกิดเสียงดัง โครงการก่อสร้างโรงไฟฟ้าปลวกแดง

เรียน ผู้ใหญ่บ้านหมู่ที่ 1 ตำบลมาบยางพร

สิ่งที่ส่งมาด้วย -

บริษัท กัลฟ์ พีดี จำกัด ("บริษัทฯ") ผู้ดำเนินโครงการโรงไฟฟ้าปลวกแดง("โครงการฯ") ตั้งอยู่ในสวนอุตสาหกรรม โรจนะปลวกแดง ตำบลมาบยางพร อำเภอปลวกแดง จังหวัดระยอง เป็นโรงไฟฟ้าพลังงานความร้อนร่วม ใช้ก๊าซธรรมชาติเป็นเชื้อเพลิงหลัก ขนาดกำลังการผลิต 2,500 เมกะวัตต์ ปัจจุบันอยู่ระหว่างการก่อสร้าง

ในการนี้ บริษัทฯ จึงขอเรียนแจ้งแผนการก่อสร้างที่ก่อให้เกิดเสียงดังจากกิจกรรมงานตอกเสาเข็มของอาคารรับรอง และสำนักงาน ในช่วงเดือนมีนาคม-พฤษภาคม 2565 บริษัทฯ จะติดตามและกำกับดูแลตามมาตรการป้องกันและแก้ไขผลกระทบสิ่งแวดล้อมที่ระบุไว้ในรายงานการวิเคราะห์ผลกระทบสิ่งแวดล้อมของโครงการฯ คือ

1. กำหนดให้ดำเนินงานก่อสร้างที่มีเสียงดัง เฉพาะช่วงเวลากลางวัน เวลา 08:00 – 17:00 น. หากจำเป็นนอกเหนือจากนี้ต้องทำการแจ้งหน่วยงานที่เกี่ยวข้อง หรือตัวแทนชุมชนก่อนล่วงหน้า 2 สัปดาห์
2. กำหนดให้มีการตรวจสอบดูแล บำรุงรักษาและซ่อมแซม เครื่องมืออุปกรณ์ให้อยู่ในสภาพดีตลอดเวลา
3. ติดตั้งป้ายเตือนบริเวณที่มีเสียงดัง และจัดหาอุปกรณ์กันเสียง ในบริเวณที่มีเสียงดังเกิน 85 dB(A)
4. ควบคุมดูแลผู้รับเหมาให้ปฏิบัติให้ปฏิบัติตามมาตรลดผลกระทบด้านเสียงอย่างเคร่งครัดโดยกำหนดให้ใช้อุปกรณ์/เครื่องจักรที่ก่อให้เกิดระดับความดังของเสียงต่ำ
5. ติดตั้งกำแพงกั้นเสียงบริเวณตำแหน่งที่มีการตอกเสาเข็มทั้ง 4 ด้าน เบื้องต้นเลือกใช้วัสดุเป็นแผ่นโลหะที่มีความหนา 1.27 mm.(Steel 18 ga) ขึ้นไป หรือวัสดุอื่นๆที่มีค่าการสูญเสียการส่งผ่านเท่ากับ 25 dB(A) โดยกำหนดกำแพงมีความสูงจากพื้น 5 เมตร
6. กำหนดให้ผู้รับเหมาเพิ่มความหนากระสอบรองหัวเข็มอีกหนึ่งชั้นเพื่อลดเสียงจากการกระแทก
7. กำหนดให้ผู้รับเหมาปิดแผ่น Cover ที่หัวตอกเข็มให้หมดที่เครื่อง เพื่อลดเสียงและให้ดำเนินการตรวจวัดเสียงเปรียบเทียบ

จึงเรียนมาเพื่อโปรดทราบ

ขอแสดงความนับถือ

[redacted]

[redacted]

ผู้จัดการโครงการก่อสร้างโรงไฟฟ้าปลวกแดง

บริษัท กัลฟ์ พีดี จำกัด

ผู้ประสานงาน

[redacted]

Gulf PD
Company Limited

11th Floor, M. Thai Tower, All Seasons Place,
87 Wireless Road, Lumpini, Pathumwan,
Bangkok 10330, Thailand

Tel: +66 2080 4499
Fax: +66 2080 4455
www.gulf.co.th

GULF

ที่ GPD O 0122/025

1 กุมภาพันธ์ 2565

เรื่อง แจ้งประชาสัมพันธ์แผนการก่อสร้างที่ก่อให้เกิดเสียงดัง โครงการก่อสร้างโรงไฟฟ้าปลวกแดง

เรียน ผู้ใหญ่บ้านหมู่ที่ 2 ตำบลมาบยางพร

สิ่งที่ส่งมาด้วย -

บริษัท กัลฟ์ พีดี จำกัด ("บริษัทฯ") ผู้ดำเนินโครงการโรงไฟฟ้าปลวกแดง("โครงการฯ") ตั้งอยู่ในสวนอุตสาหกรรม โรจนะปลวกแดง ตำบลมาบยางพร อำเภอปลวกแดง จังหวัดระยอง เป็นโรงไฟฟ้าพลังงานความร้อนร่วม ใช้ก๊าซธรรมชาติเป็นเชื้อเพลิงหลัก ขนาดกำลังการผลิต 2,500 เมกะวัตต์ ปัจจุบันอยู่ระหว่างการก่อสร้าง

ในการนี้ บริษัทฯ จึงขอเรียนแจ้งแผนการก่อสร้างที่ก่อให้เกิดเสียงดังจากกิจกรรมงานตอกเสาเข็มของอาคารรับรอง และสำนักงาน ในช่วงเดือนมีนาคม-พฤษภาคม 2565 บริษัทฯ จะติดตามและกำกับดูแลตามมาตรการป้องกันและแก้ไขผลกระทบสิ่งแวดล้อมที่ระบุไว้ในรายงานการวิเคราะห์ผลกระทบสิ่งแวดล้อมของโครงการฯ คือ

1. กำหนดให้ดำเนินงานก่อสร้างที่มีเสียงดัง เฉพาะช่วงเวลากลางวัน เวลา 08:00 – 17:00 น. หากจำเป็นนอกเหนือจากนี้ต้องทำการแจ้งหน่วยงานที่เกี่ยวข้อง หรือตัวแทนชุมชนก่อนล่วงหน้า 2 สัปดาห์
2. กำหนดให้มีการตรวจสอบดูแล บำรุงรักษาและซ่อมแซม เครื่องมืออุปกรณ์ให้อยู่ในสภาพดีตลอดเวลา
3. ติดตั้งป้ายเตือนบริเวณที่มีเสียงดัง และจัดหาอุปกรณ์กันเสียง ในบริเวณที่มีเสียงดังเกิน 85 dB(A)
4. ควบคุมดูแลผู้รับเหมาให้ปฏิบัติให้ปฏิบัติตามมาตรลดผลกระทบด้านเสียงอย่างเคร่งครัดโดยกำหนดให้ใช้อุปกรณ์/เครื่องจักรที่ก่อให้เกิดระดับความดังของเสียงต่ำ
5. ติดตั้งกำแพงกั้นเสียงบริเวณตำแหน่งที่มีการตอกเสาเข็มทั้ง 4 ด้าน เบื้องต้นเลือกใช้วัสดุเป็นแผ่นโลหะที่มีความหนา 1.27 mm.(Steel 18 ga) ขึ้นไป หรือวัสดุอื่นๆที่มีค่าการสูญเสียการส่งผ่านเท่ากับ 25 dB(A) โดยกำหนดกำแพงมีความสูงจากพื้น 5 เมตร
6. กำหนดให้ผู้รับเหมาเพิ่มความหนากระสอบรองหัวเข็มอีกหนึ่งชั้นเพื่อลดเสียงจากการกระแทก
7. กำหนดให้ผู้รับเหมาปิดแผ่น Cover ที่หัวตอกเข็มให้หมดที่เครื่อง เพื่อลดเสียงและให้ดำเนินการตรวจวัดเสียงเปรียบเทียบ

จึงเรียนมาเพื่อโปรดทราบ

ขอแสดงความนับถือ

[redacted]

[redacted]

ผู้จัดการโครงการก่อสร้างโรงไฟฟ้าปลวกแดง

บริษัท กัลฟ์ พีดี จำกัด

ผู้ประสานงาน

[redacted]

Gulf PD
Company Limited

11th Floor, M. Thai Tower, All Seasons Place,
87 Wireless Road, Lumpini, Pathumwan,
Bangkok 10330, Thailand

Tel: +66 2080 4499
Fax: +66 2080 4455
www.gulf.co.th

GULF

ที่ GPD O 0122/026

1 กุมภาพันธ์ 2565

เรื่อง แจ้งประชาสัมพันธ์แผนการก่อสร้างที่ก่อให้เกิดเสียงดัง โครงการก่อสร้างโรงไฟฟ้าปลวกแดง

เรียน ผู้ใหญ่บ้านหมู่ที่ 5 ตำบลมาบยางพร

สิ่งที่ส่งมาด้วย -

บริษัท กัลฟ์ พีดี จำกัด ("บริษัทฯ") ผู้ดำเนินโครงการโรงไฟฟ้าปลวกแดง("โครงการฯ") ตั้งอยู่ในสวนอุตสาหกรรม โรจนะ ปลวกแดง ตำบลมาบยางพร อำเภอปลวกแดง จังหวัดระยอง เป็นโรงไฟฟ้าพลังงานความร้อนร่วม ใช้ก๊าซธรรมชาติเป็นเชื้อเพลิงหลัก ขนาดกำลังการผลิต 2,500 เมกะวัตต์ ปัจจุบันอยู่ระหว่างการก่อสร้าง

ในการนี้ บริษัทฯ จึงขอเรียนแจ้งแผนการก่อสร้างที่ก่อให้เกิดเสียงดังจากกิจกรรมงานตอกเสาเข็มของอาคารรับรอง และสำนักงาน ในช่วงเดือนมีนาคม-พฤษภาคม 2565 บริษัทฯ จะติดตามและกำกับดูแลตามมาตรการป้องกันและแก้ไขผลกระทบสิ่งแวดล้อมที่ระบุไว้ในรายงานการวิเคราะห์ผลกระทบสิ่งแวดล้อมของโครงการฯ คือ

1. กำหนดให้ดำเนินงานก่อสร้างที่มีเสียงดัง เฉพาะช่วงเวลากลางวัน เวลา 08:00 – 17:00 น. หากจำเป็นนอกเหนือจากนี้ต้องทำการแจ้งหน่วยงานที่เกี่ยวข้อง หรือตัวแทนชุมชนก่อนล่วงหน้า 2 สัปดาห์
2. กำหนดให้มีการตรวจสอบดูแล บำรุงรักษาและซ่อมแซม เครื่องมืออุปกรณ์ให้อยู่ในสภาพดีตลอดเวลา
3. ติดตั้งป้ายเตือนบริเวณที่มีเสียงดัง และจัดหาอุปกรณ์กันเสียง ในบริเวณที่มีเสียงดังเกิน 85 dB(A)
4. ควบคุมดูแลผู้รับเหมาให้ปฏิบัติให้ปฏิบัติตามมาตรลดผลกระทบด้านเสียงอย่างเคร่งครัดโดยกำหนดให้ใช้อุปกรณ์/เครื่องจักรที่ก่อให้เกิดระดับความดังของเสียงต่ำ
5. ติดตั้งกำแพงกั้นเสียงบริเวณตำแหน่งที่มีการตอกเสาเข็มทั้ง 4 ด้าน เบื้องต้นเลือกใช้วัสดุเป็นแผ่นโลหะที่มีความหนา 1.27 mm.(Steel 18 ga) ขึ้นไป หรือวัสดุอื่นๆที่มีค่าการสูญเสียการส่งผ่านเท่ากับ 25 dB(A) โดยกำหนดกำแพงมีความสูงจากพื้น 5 เมตร
6. กำหนดให้ผู้รับเหมาเพิ่มความหนากระสอบรองหัวเข็มอีกหนึ่งชั้นเพื่อลดเสียงจากการกระแทก
7. กำหนดให้ผู้รับเหมาปิดแผ่น Cover ที่หัวตอกเข็มให้หมดที่เครื่อง เพื่อลดเสียงและให้ดำเนินการตรวจวัดเสียงเปรียบเทียบ

จึงเรียนมาเพื่อโปรดทราบ

[redacted]

ขอแสดงความนับถือ

[redacted]

ผู้จัดการโครงการก่อสร้างโรงไฟฟ้าปลวกแดง

บริษัท กัลฟ์ พีดี จำกัด

ผู้ประสานงาน

[redacted]

Gulf PD Company Limited

11th Floor, M. Thai Tower, All Seasons Place, 87 Wireless Road, Lumpini, Pathumwan, Bangkok 10330, Thailand

Tel: +66 2080 4499
Fax: +66 2080 4455
www.gulf.co.th

GULF

ที่ GPD O 0122/027

1 กุมภาพันธ์ 2565

เรื่อง แจ้งประชาสัมพันธ์แผนการก่อสร้างที่ก่อให้เกิดเสียงดัง โครงการก่อสร้างโรงไฟฟ้าปลวกแดง

เรียน ผู้จัดการสวนอุตสาหกรรมโรจนะ ปลวกแดง

สิ่งที่ส่งมาด้วย -

บริษัท กัลฟ์ พีดี จำกัด ("บริษัทฯ") ผู้ดำเนินโครงการโรงไฟฟ้าปลวกแดง("โครงการฯ") ตั้งอยู่ในสวนอุตสาหกรรม โรจนะ ปลวกแดง ตำบลมาบยางพร อำเภอปลวกแดง จังหวัดระยอง เป็นโรงไฟฟ้าพลังงานความร้อนร่วม ใช้ก๊าซธรรมชาติเป็นเชื้อเพลิงหลัก ขนาดกำลังการผลิต 2,500 เมกะวัตต์ ปัจจุบันอยู่ระหว่างการก่อสร้าง

ในการนี้ บริษัทฯ จึงขอเรียนแจ้งแผนการก่อสร้างที่ก่อให้เกิดเสียงดังจากกิจกรรมงานตอกเสาเข็มของอาคารรับรอง และสำนักงาน ในช่วงเดือนมีนาคม-พฤษภาคม 2565 บริษัทฯ จะติดตามและกำกับดูแลตามมาตรการป้องกันและแก้ไขผลกระทบสิ่งแวดล้อมที่ระบุไว้ในรายงานการวิเคราะห์ผลกระทบสิ่งแวดล้อมของโครงการฯ คือ

1. กำหนดให้ดำเนินงานก่อสร้างที่มีเสียงดัง เฉพาะช่วงเวลากลางวัน เวลา 08:00 – 17:00 น. หากจำเป็นนอกเหนือจากนี้ต้องทำการแจ้งหน่วยงานที่เกี่ยวข้อง หรือตัวแทนชุมชนก่อนล่วงหน้า 2 สัปดาห์
2. กำหนดให้มีการตรวจสอบดูแล บำรุงรักษาและซ่อมแซม เครื่องมืออุปกรณ์ให้อยู่ในสภาพดีตลอดเวลา
3. ติดตั้งป้ายเตือนบริเวณที่มีเสียงดัง และจัดหาอุปกรณ์กันเสียง ในบริเวณที่มีเสียงดังเกิน 85 dB(A)
4. ควบคุมดูแลผู้รับเหมาให้ปฏิบัติให้ปฏิบัติตามมาตรลดผลกระทบด้านเสียงอย่างเคร่งครัดโดยกำหนดให้ใช้อุปกรณ์/เครื่องจักรที่ก่อให้เกิดระดับความดังของเสียงต่ำ
5. ติดตั้งกำแพงกั้นเสียงบริเวณตำแหน่งที่มีการตอกเสาเข็มทั้ง 4 ด้าน เบื้องต้นเลือกใช้วัสดุเป็นแผ่นโลหะที่มีความหนา 1.27 mm.(Steel 18 ga) ขึ้นไป หรือวัสดุอื่นๆที่มีค่าการสูญเสียการส่งผ่านเท่ากับ 25 dB(A) โดยกำหนดกำแพงมีความสูงจากพื้น 5 เมตร
6. กำหนดให้ผู้รับเหมาเพิ่มความหนากระสอบรองหัวเข็มอีกหนึ่งชั้นเพื่อลดเสียงจากการกระแทก
7. กำหนดให้ผู้รับเหมาปิดแผ่น Cover ที่หัวตอกเข็มให้หมดที่เครื่อง เพื่อลดเสียงและให้ดำเนินการตรวจวัดเสียงเปรียบเทียบ

จึงเรียนมาเพื่อโปรดทราบ

ขอแสดงความนับถือ

[redacted]

7/02/65

[redacted]

ผู้จัดการโครงการก่อสร้างโรงไฟฟ้าปลวกแดง

บริษัท กัลฟ์ พีดี จำกัด

ผู้ประสานงาน

[redacted]

Gulf PD Company Limited

11th Floor, M. Thai Tower, All Seasons Place, 87 Wireless Road, Lumpini, Pathumwan, Bangkok 10330, Thailand

Tel: +66 2080 4499
Fax: +66 2080 4455
www.gulf.co.th

GULF

ที่ GPD O 0622/132

15 มิถุนายน 2565

เรื่อง แจ้งประชาสัมพันธ์แผนการก่อสร้างที่ก่อให้เกิดเสียงดัง โครงการก่อสร้างโรงไฟฟ้าปลวกแดง

เรียน อุตสาหกรรมจังหวัดระยอง

สิ่งที่ส่งมาด้วย -

บริษัท กัลฟ์ พีดี จำกัด ("บริษัทฯ") ผู้ดำเนินโครงการโรงไฟฟ้าปลวกแดง("โครงการฯ") ตั้งอยู่ในสวนอุตสาหกรรม โรจนะ ปลวกแดง ตำบลมาบยางพร อำเภอปลวกแดง จังหวัดระยอง เป็นโรงไฟฟ้าพลังงานความร้อนร่วม ใช้ก๊าซธรรมชาติเป็นเชื้อเพลิงหลัก ขนาดกำลังการผลิต 2,500 เมกะวัตต์ ปัจจุบันอยู่ระหว่างการก่อสร้าง

ในการนี้ บริษัทฯ จึงขอเรียนแจ้งแผนการก่อสร้างที่ก่อให้เกิดเสียงดังจากกิจกรรมงานตอกเสาเข็มของอาคารรับรอง และสำนักงาน ในช่วงเดือนกรกฎาคม-กันยายน 2565 บริษัทฯ จะติดตามและกำกับดูแลตามมาตรการป้องกันและแก้ไขผลกระทบสิ่งแวดล้อมที่ระบุไว้ในรายงานการวิเคราะห์ผลกระทบสิ่งแวดล้อมของโครงการฯ คือ

1. กำหนดให้ดำเนินงานก่อสร้างที่มีเสียงดัง เฉพาะช่วงเวลากลางวัน เวลา 08:00 – 17:00 น. หากจำเป็นนอกเหนือจากนี้ต้องทำการแจ้งหน่วยงานที่เกี่ยวข้อง หรือตัวแทนชุมชนก่อนล่วงหน้า 2 สัปดาห์
2. กำหนดให้มีการตรวจสอบดูแล บำรุงรักษาและซ่อมแซม เครื่องมืออุปกรณ์ให้อยู่ในสภาพดีตลอดเวลา
3. ติดตั้งป้ายเตือนบริเวณที่มีเสียงดัง และจัดหาอุปกรณ์กันเสียง ในบริเวณที่มีเสียงดังเกิน 85 dB(A)
4. ควบคุมดูแลผู้รับเหมาให้ปฏิบัติให้ปฏิบัติตามมาตรลดผลกระทบด้านเสียงอย่างเคร่งครัดโดยกำหนดให้ใช้อุปกรณ์/เครื่องจักรที่ก่อให้เกิดระดับความดังของเสียงต่ำ
5. ติดตั้งกำแพงกั้นเสียงบริเวณตำแหน่งที่มีการตอกเสาเข็มทั้ง 4 ด้าน เบื้องต้นเลือกใช้วัสดุเป็นแผ่นโลหะที่มีความหนา 1.27 mm.(Steel 18 ga) ขึ้นไป หรือวัสดุอื่นๆที่มีค่าการสูญเสียการส่งผ่านเท่ากับ 25 dB(A) โดยกำหนดกำแพงมีความสูงจากพื้น 5 เมตร
6. กำหนดให้ผู้รับเหมาเพิ่มความหนากระสอบรองหัวเข็มอีกหนึ่งชั้นเพื่อลดเสียงจากการกระแทก
7. กำหนดให้ผู้รับเหมาปิดแผ่น Cover ที่หัวตอกเข็มให้หมดที่เครื่อง เพื่อลดเสียงและให้ดำเนินการตรวจวัดเสียงเปรียบเทียบ

จึงเรียนมาเพื่อโปรดทราบ

ขอแสดงความนับถือ

[redacted]

ผู้จัดการโครงการก่อสร้างโรงไฟฟ้าปลวกแดง

บริษัท กัลฟ์ พีดี จำกัด

ผู้ประสานงาน

[redacted]

[redacted]

21 มิ.ย. 65

Gulf PD Company Limited

11th Floor, M. Thai Tower, All Seasons Place, 87 Wireless Road, Lumpini, Pathumwan, Bangkok 10330, Thailand

Tel: +66 2080 4499
Fax: +66 2080 4455
www.gulf.co.th

GULF

ที่ GPD O 0622/133

15 มิถุนายน 2565

เรื่อง แจ้งประชาสัมพันธ์แผนการก่อสร้างที่ก่อให้เกิดเสียงดัง โครงการก่อสร้างโรงไฟฟ้าปลวกแดง

เรียน พลังงานจังหวัดระยอง

สิ่งที่ส่งมาด้วย -

บริษัท กัลฟ์ พีดี จำกัด ("บริษัทฯ") ผู้ดำเนินโครงการโรงไฟฟ้าปลวกแดง("โครงการฯ") ตั้งอยู่ในสวนอุตสาหกรรม โรจนะ ปลวกแดง ตำบลมาบยางพร อำเภอปลวกแดง จังหวัดระยอง เป็นโรงไฟฟ้าพลังงานความร้อนร่วม ใช้ก๊าซธรรมชาติเป็นเชื้อเพลิงหลัก ขนาดกำลังการผลิต 2,500 เมกะวัตต์ ปัจจุบันอยู่ระหว่างการก่อสร้าง

ในการนี้ บริษัทฯ จึงขอเรียนแจ้งแผนการก่อสร้างที่ก่อให้เกิดเสียงดังจากกิจกรรมงานตอกเสาเข็มของอาคารรับรอง และสำนักงาน ในช่วงเดือนกรกฎาคม-กันยายน 2565 บริษัทฯ จะติดตามและกำกับดูแลตามมาตรการป้องกันและแก้ไขผลกระทบสิ่งแวดล้อมที่ระบุไว้ในรายงานการวิเคราะห์ผลกระทบสิ่งแวดล้อมของโครงการฯ คือ

1. กำหนดให้ดำเนินงานก่อสร้างที่มีเสียงดัง เฉพาะช่วงเวลากลางวัน เวลา 08:00 – 17:00 น. หากจำเป็นนอกเหนือจากนี้ต้องทำการแจ้งหน่วยงานที่เกี่ยวข้อง หรือตัวแทนชุมชนก่อนล่วงหน้า 2 สัปดาห์
2. กำหนดให้มีการตรวจสอบดูแล บำรุงรักษาและซ่อมแซม เครื่องมืออุปกรณ์ให้อยู่ในสภาพดีตลอดเวลา
3. ติดตั้งป้ายเตือนบริเวณที่มีเสียงดัง และจัดหาอุปกรณ์กันเสียง ในบริเวณที่มีเสียงดังเกิน 85 dB(A)
4. ควบคุมดูแลผู้รับเหมาให้ปฏิบัติให้ปฏิบัติตามมาตรลดผลกระทบด้านเสียงอย่างเคร่งครัดโดยกำหนดให้ใช้อุปกรณ์/เครื่องจักรที่ก่อให้เกิดระดับความดังของเสียงต่ำ
5. ติดตั้งกำแพงกั้นเสียงบริเวณตำแหน่งที่มีการตอกเสาเข็มทั้ง 4 ด้าน เบื้องต้นเลือกใช้วัสดุเป็นแผ่นโลหะที่มีความหนา 1.27 mm.(Steel 18 ga) ขึ้นไป หรือวัสดุอื่นๆที่มีค่าการสูญเสียการส่งผ่านเท่ากับ 25 dB(A) โดยกำหนดกำแพงมีความสูงจากพื้น 5 เมตร
6. กำหนดให้ผู้รับเหมาเพิ่มความหนากระสอบรองหัวเข็มอีกหนึ่งชั้นเพื่อลดเสียงจากการกระแทก
7. กำหนดให้ผู้รับเหมาปิดแผ่น Cover ที่หัวตอกเข็มให้หมดที่เครื่อง เพื่อลดเสียงและให้ดำเนินการตรวจวัดเสียงเปรียบเทียบ

จึงเรียนมาเพื่อโปรดทราบ

ขอแสดงความนับถือ

[redacted]

ผู้จัดการโครงการก่อสร้างโรงไฟฟ้าปลวกแดง

บริษัท กัลฟ์ พีดี จำกัด

ผู้ประสานงาน

[redacted]

สนง.พลังงานจังหวัดระยอง
รับเอกสารแล้ว
ชื่อ..[redacted].....ผู้รับ
วันที่ 21 มิ.ย. 65

Gulf PD Company Limited

11th Floor, M. Thai Tower, All Seasons Place, 87 Wireless Road, Lumpini, Pathumwan, Bangkok 10330, Thailand

Tel: +66 2080 4499
Fax: +66 2080 4455
www.gulf.co.th

GULF

ที่ GPD O 0622/131

15 มิถุนายน 2565

เรื่อง แจ้งประชาสัมพันธ์แผนการก่อสร้างที่ก่อให้เกิดเสียงดัง โครงการก่อสร้างโรงไฟฟ้าปลวกแดง

เรียน ผู้อำนวยการสำนักงานทรัพยากรธรรมชาติและสิ่งแวดล้อมจังหวัดระยอง

สิ่งที่ส่งมาด้วย -

บริษัท กัลฟ์ พีดี จำกัด ("บริษัทฯ") ผู้ดำเนินโครงการโรงไฟฟ้าปลวกแดง("โครงการฯ") ตั้งอยู่ในสวนอุตสาหกรรม โรจนะ ปลวกแดง ตำบลมาบยางพร อำเภอปลวกแดง จังหวัดระยอง เป็นโรงไฟฟ้าพลังงานความร้อนร่วม ใช้ก๊าซธรรมชาติเป็นเชื้อเพลิงหลัก ขนาดกำลังการผลิต 2,500 เมกะวัตต์ ปัจจุบันอยู่ระหว่างการก่อสร้าง

ในการนี้ บริษัทฯ จึงขอเรียนแจ้งแผนการก่อสร้างที่ก่อให้เกิดเสียงดังจากกิจกรรมงานตอกเสาเข็มของอาคารรับรอง และสำนักงาน ในช่วงเดือนกรกฎาคม-กันยายน 2565 บริษัทฯ จะติดตามและกำกับดูแลตามมาตรการป้องกันและแก้ไขผลกระทบสิ่งแวดล้อมที่ระบุไว้ในรายงานการวิเคราะห์ผลกระทบสิ่งแวดล้อมของโครงการฯ คือ

1. กำหนดให้ดำเนินงานก่อสร้างที่มีเสียงดัง เฉพาะช่วงเวลากลางวัน เวลา 08:00 – 17:00 น. หากจำเป็นนอกเหนือจากนี้ต้องทำการแจ้งหน่วยงานที่เกี่ยวข้อง หรือตัวแทนชุมชนก่อนล่วงหน้า 2 สัปดาห์
2. กำหนดให้มีการตรวจสอบดูแล บำรุงรักษาและซ่อมแซม เครื่องมืออุปกรณ์ให้อยู่ในสภาพดีตลอดเวลา
3. ติดตั้งป้ายเตือนบริเวณที่มีเสียงดัง และจัดหาอุปกรณ์กันเสียง ในบริเวณที่มีเสียงดังเกิน 85 dB(A)
4. ควบคุมดูแลผู้รับเหมาให้ปฏิบัติให้ปฏิบัติตามมาตรลดผลกระทบด้านเสียงอย่างเคร่งครัดโดยกำหนดให้ใช้อุปกรณ์/เครื่องจักรที่ก่อให้เกิดระดับความดังของเสียงต่ำ
5. ติดตั้งกำแพงกั้นเสียงบริเวณตำแหน่งที่มีการตอกเสาเข็มทั้ง 4 ด้าน เบื้องต้นเลือกใช้วัสดุเป็นแผ่นโลหะที่มีความหนา 1.27 mm.(Steel 18 ga) ขึ้นไป หรือวัสดุอื่นๆที่มีค่าการสูญเสียการส่งผ่านเท่ากับ 25 dB(A) โดยกำหนดกำแพงมีความสูงจากพื้น 5 เมตร
6. กำหนดให้ผู้รับเหมาเพิ่มความหนากระสอบรองหัวเข็มอีกหนึ่งชั้นเพื่อลดเสียงจากการกระแทก
7. กำหนดให้ผู้รับเหมาปิดแผ่น Cover ที่หัวตอกเข็มให้หมดที่เครื่อง เพื่อลดเสียงและให้ดำเนินการตรวจวัดเสียงเปรียบเทียบ

จึงเรียนมาเพื่อโปรดทราบ

ขอแสดงความนับถือ

[redacted]

ผู้จัดการโครงการก่อสร้างโรงไฟฟ้าปลวกแดง

บริษัท กัลฟ์ พีดี จำกัด

ผู้ประสานงาน

[redacted]

[redacted]

Gulf PD Company Limited

11th Floor, M. Thai Tower, All Seasons Place, 87 Wireless Road, Lumpini, Pathumwan, Bangkok 10330, Thailand

Tel: +66 2080 4499
Fax: +66 2080 4455
www.gulf.co.th

GULF

ที่ GPD O 0622/129

15 มิถุนายน 2565

เรื่อง แจ้งประชาสัมพันธ์แผนการก่อสร้างที่ก่อให้เกิดเสียงดัง โครงการก่อสร้างโรงไฟฟ้าปลวกแดง

เรียน นายอำเภอปลวกแดง

สิ่งที่ส่งมาด้วย -

บริษัท กัลฟ์ พีดี จำกัด ("บริษัทฯ") ผู้ดำเนินโครงการโรงไฟฟ้าปลวกแดง("โครงการฯ") ตั้งอยู่ในสวนอุตสาหกรรม โรจนะ ปลวกแดง ตำบลมาบยางพร อำเภอปลวกแดง จังหวัดระยอง เป็นโรงไฟฟ้าพลังงานความร้อนร่วม ใช้ก๊าซธรรมชาติเป็นเชื้อเพลิงหลัก ขนาดกำลังการผลิต 2,500 เมกะวัตต์ ปัจจุบันอยู่ระหว่างการก่อสร้าง

ในการนี้ บริษัทฯ จึงขอเรียนแจ้งแผนการก่อสร้างที่ก่อให้เกิดเสียงดังจากกิจกรรมงานตอกเสาเข็มของอาคารรับรอง และสำนักงาน ในช่วงเดือนกรกฎาคม-กันยายน 2565 บริษัทฯ จะติดตามและกำกับดูแลตามมาตรการป้องกันและแก้ไขผลกระทบสิ่งแวดล้อมที่ระบุไว้ในรายงานการวิเคราะห์ผลกระทบสิ่งแวดล้อมของโครงการฯ คือ

1. กำหนดให้ดำเนินงานก่อสร้างที่มีเสียงดัง เฉพาะช่วงเวลากลางวัน เวลา 08:00 – 17:00 น. หากจำเป็นนอกเหนือจากนี้ต้องทำการแจ้งหน่วยงานที่เกี่ยวข้อง หรือตัวแทนชุมชนก่อนล่วงหน้า 2 สัปดาห์
2. กำหนดให้มีการตรวจสอบดูแล บำรุงรักษาและซ่อมแซม เครื่องมืออุปกรณ์ให้อยู่ในสภาพดีตลอดเวลา
3. ติดตั้งป้ายเตือนบริเวณที่มีเสียงดัง และจัดหาอุปกรณ์กันเสียง ในบริเวณที่มีเสียงดังเกิน 85 dB(A)
4. ควบคุมดูแลผู้รับเหมาให้ปฏิบัติให้ปฏิบัติตามมาตรลดผลกระทบด้านเสียงอย่างเคร่งครัดโดยกำหนดให้ใช้อุปกรณ์/เครื่องจักรที่ก่อให้เกิดระดับความดังของเสียงต่ำ
5. ติดตั้งกำแพงกั้นเสียงบริเวณตำแหน่งที่มีการตอกเสาเข็มทั้ง 4 ด้าน เบื้องต้นเลือกใช้วัสดุเป็นแผ่นโลหะที่มีความหนา 1.27 mm.(Steel 18 ga) ขึ้นไป หรือวัสดุอื่นๆที่มีค่าการสูญเสียการส่งผ่านเท่ากับ 25 dB(A) โดยกำหนดกำแพงมีความสูงจากพื้น 5 เมตร
6. กำหนดให้ผู้รับเหมาเพิ่มความหนากระสอบรองหัวเข็มอีกหนึ่งชั้นเพื่อลดเสียงจากการกระแทก
7. กำหนดให้ผู้รับเหมาปิดแผ่น Cover ที่หัวตอกเข็มให้หมดที่เครื่อง เพื่อลดเสียงและให้ดำเนินการตรวจวัดเสียงเปรียบเทียบ

จึงเรียนมาเพื่อโปรดทราบ

ขอแสดงความนับถือ

[redacted]

ผู้จัดการโครงการก่อสร้างโรงไฟฟ้าปลวกแดง

บริษัท กัลฟ์ พีดี จำกัด

[redacted]

ผู้ประสานงาน

[redacted]

Gulf PD Company Limited

11th Floor, M. Thai Tower, All Seasons Place, 87 Wireless Road, Lumpini, Pathumwan, Bangkok 10330, Thailand

Tel: +66 2080 4499
Fax: +66 2080 4455
www.gulf.co.th

GULF

ที่ GPD O 0622/130

15 มิถุนายน 2565

เรื่อง แจ้งประชาสัมพันธ์แผนการก่อสร้างที่ก่อให้เกิดเสียงดัง โครงการก่อสร้างโรงไฟฟ้าปลวกแดง

เรียน นายอำเภอนิคมพัฒนา

สิ่งที่ส่งมาด้วย -

บริษัท กัลฟ์ พีดี จำกัด ("บริษัทฯ") ผู้ดำเนินโครงการโรงไฟฟ้าปลวกแดง("โครงการฯ") ตั้งอยู่ในสวนอุตสาหกรรม โรจนะ ปลวกแดง ตำบลมาบยางพร อำเภอปลวกแดง จังหวัดระยอง เป็นโรงไฟฟ้าพลังงานความร้อนร่วม ใช้ก๊าซธรรมชาติเป็นเชื้อเพลิงหลัก ขนาดกำลังการผลิต 2,500 เมกะวัตต์ ปัจจุบันอยู่ระหว่างการก่อสร้าง

ในการนี้ บริษัทฯ จึงขอเรียนแจ้งแผนการก่อสร้างที่ก่อให้เกิดเสียงดังจากกิจกรรมงานตอกเสาเข็มของอาคารรับรอง และสำนักงาน ในช่วงเดือนกรกฎาคม-กันยายน 2565 บริษัทฯ จะติดตามและกำกับดูแลตามมาตรการป้องกันและแก้ไขผลกระทบสิ่งแวดล้อมที่ระบุไว้ในรายงานการวิเคราะห์ผลกระทบสิ่งแวดล้อมของโครงการฯ คือ

1. กำหนดให้ดำเนินงานก่อสร้างที่มีเสียงดัง เฉพาะช่วงเวลากลางวัน เวลา 08:00 – 17:00 น. หากจำเป็นนอกเหนือจากนี้ต้องทำการแจ้งหน่วยงานที่เกี่ยวข้อง หรือตัวแทนชุมชนก่อนล่วงหน้า 2 สัปดาห์
2. กำหนดให้มีการตรวจสอบดูแล บำรุงรักษาและซ่อมแซม เครื่องมืออุปกรณ์ให้อยู่ในสภาพดีตลอดเวลา
3. ติดตั้งป้ายเตือนบริเวณที่มีเสียงดัง และจัดหาอุปกรณ์กันเสียง ในบริเวณที่มีเสียงดังเกิน 85 dB(A)
4. ควบคุมดูแลผู้รับเหมาให้ปฏิบัติให้ปฏิบัติตามมาตรลดผลกระทบด้านเสียงอย่างเคร่งครัดโดยกำหนดให้ใช้อุปกรณ์/เครื่องจักรที่ก่อให้เกิดระดับความดังของเสียงต่ำ
5. ติดตั้งกำแพงกั้นเสียงบริเวณตำแหน่งที่มีการตอกเสาเข็มทั้ง 4 ด้าน เบื้องต้นเลือกใช้วัสดุเป็นแผ่นโลหะที่มีความหนา 1.27 mm.(Steel 18 ga) ขึ้นไป หรือวัสดุอื่นๆที่มีค่าการสูญเสียการส่งผ่านเท่ากับ 25 dB(A) โดยกำหนดกำแพงมีความสูงจากพื้น 5 เมตร
6. กำหนดให้ผู้รับเหมาเพิ่มความหนากระสอบรองหัวเข็มอีกหนึ่งชั้นเพื่อลดเสียงจากการกระแทก
7. กำหนดให้ผู้รับเหมาปิดแผ่น Cover ที่หัวตอกเข็มให้หมดที่เครื่อง เพื่อลดเสียงและให้ดำเนินการตรวจวัดเสียงเปรียบเทียบ

จึงเรียนมาเพื่อโปรดทราบ

ขอแสดงความนับถือ

[redacted]

ผู้จัดการโครงการก่อสร้างโรงไฟฟ้าปลวกแดง

บริษัท กัลฟ์ พีดี จำกัด

[redacted]

ผู้ประสานงาน

[redacted]

Gulf PD Company Limited

11th Floor, M. Thai Tower, All Seasons Place, 87 Wireless Road, Lumpini, Pathumwan, Bangkok 10330, Thailand

Tel: +66 2080 4499
Fax: +66 2080 4455
www.gulf.co.th

GULF

ที่ GPD O 0622/127

15 มิถุนายน 2565

เรื่อง แจ้งประชาสัมพันธ์แผนการก่อสร้างที่ก่อให้เกิดเสียงดัง โครงการก่อสร้างโรงไฟฟ้าปลวกแดง

เรียน นายกองค์การบริหารส่วนตำบลแม่น้ำคู้

สิ่งที่ส่งมาด้วย -

บริษัท กัลฟ์ พีดี จำกัด ("บริษัทฯ") ผู้ดำเนินโครงการโรงไฟฟ้าปลวกแดง("โครงการฯ") ตั้งอยู่ในสวนอุตสาหกรรม โรจนะ ปลวกแดง ตำบลมาบยางพร อำเภอปลวกแดง จังหวัดระยอง เป็นโรงไฟฟ้าพลังงานความร้อนร่วม ใช้ก๊าซธรรมชาติเป็นเชื้อเพลิงหลัก ขนาดกำลังการผลิต 2,500 เมกะวัตต์ ปัจจุบันอยู่ระหว่างการก่อสร้าง

ในการนี้ บริษัทฯ จึงขอเรียนแจ้งแผนการก่อสร้างที่ก่อให้เกิดเสียงดังจากกิจกรรมงานตอกเสาเข็มของอาคารรับรอง และสำนักงาน ในช่วงเดือนกรกฎาคม-กันยายน 2565 บริษัทฯ จะติดตามและกำกับดูแลตามมาตรการป้องกันและแก้ไขผลกระทบสิ่งแวดล้อมที่ระบุไว้ในรายงานการวิเคราะห์ผลกระทบสิ่งแวดล้อมของโครงการฯ คือ

1. กำหนดให้ดำเนินงานก่อสร้างที่มีเสียงดัง เฉพาะช่วงเวลากลางวัน เวลา 08:00 – 17:00 น. หากจำเป็นนอกเหนือจากนี้ต้องทำการแจ้งหน่วยงานที่เกี่ยวข้อง หรือตัวแทนชุมชนก่อนล่วงหน้า 2 สัปดาห์
2. กำหนดให้มีการตรวจสอบดูแล บำรุงรักษาและซ่อมแซม เครื่องมืออุปกรณ์ให้อยู่ในสภาพดีตลอดเวลา
3. ติดตั้งป้ายเตือนบริเวณที่มีเสียงดัง และจัดหาอุปกรณ์กันเสียง ในบริเวณที่มีเสียงดังเกิน 85 dB(A)
4. ควบคุมดูแลผู้รับเหมาให้ปฏิบัติให้ปฏิบัติตามมาตรลดผลกระทบด้านเสียงอย่างเคร่งครัดโดยกำหนดให้ใช้อุปกรณ์/เครื่องจักรที่ก่อให้เกิดระดับความดังของเสียงต่ำ
5. ติดตั้งกำแพงกั้นเสียงบริเวณตำแหน่งที่มีการตอกเสาเข็มทั้ง 4 ด้าน เบื้องต้นเลือกใช้วัสดุเป็นแผ่นโลหะที่มีความหนา 1.27 mm.(Steel 18 ga) ขึ้นไป หรือวัสดุอื่นๆที่มีค่าการสูญเสียการส่งผ่านเท่ากับ 25 dB(A) โดยกำหนดกำแพงมีความสูงจากพื้น 5 เมตร
6. กำหนดให้ผู้รับเหมาเพิ่มความหนากระสอบรองหัวเข็มอีกหนึ่งชั้นเพื่อลดเสียงจากการกระแทก
7. กำหนดให้ผู้รับเหมาปิดแผ่น Cover ที่หัวตอกเข็มให้หมดที่เครื่อง เพื่อลดเสียงและให้ดำเนินการตรวจวัดเสียงเปรียบเทียบ

จึงเรียนมาเพื่อโปรดทราบ

ขอแสดงความนับถือ

[redacted]

ผู้จัดการโครงการก่อสร้างโรงไฟฟ้าปลวกแดง

บริษัท กัลฟ์ พีดี จำกัด

[redacted]

ผู้ประสานงาน

[redacted]

Gulf PD Company Limited

11th Floor, M. Thai Tower, All Seasons Place, 87 Wireless Road, Lumpini, Pathumwan, Bangkok 10330, Thailand

Tel: +66 2080 4499
Fax: +66 2080 4455
www.gulf.co.th

GULF

ที่ GPD O 0622/122

15 มิถุนายน 2565

เรื่อง แจ้งประชาสัมพันธ์แผนการก่อสร้างที่ก่อให้เกิดเสียงดัง โครงการก่อสร้างโรงไฟฟ้าปลวกแดง

เรียน นายกองค์การบริหารส่วนตำบลมาบยางพร

สิ่งที่ส่งมาด้วย -

บริษัท กัลฟ์ พีดี จำกัด ("บริษัทฯ") ผู้ดำเนินโครงการโรงไฟฟ้าปลวกแดง("โครงการฯ") ตั้งอยู่ในสวนอุตสาหกรรม โรจนะ ปลวกแดง ตำบลมาบยางพร อำเภอปลวกแดง จังหวัดระยอง เป็นโรงไฟฟ้าพลังงานความร้อนร่วม ใช้ก๊าซธรรมชาติเป็นเชื้อเพลิงหลัก ขนาดกำลังการผลิต 2,500 เมกะวัตต์ ปัจจุบันอยู่ระหว่างการก่อสร้าง

ในการนี้ บริษัทฯ จึงขอเรียนแจ้งแผนการก่อสร้างที่ก่อให้เกิดเสียงดังจากกิจกรรมงานตอกเสาเข็มของอาคารรับรอง และสำนักงาน ในช่วงเดือนกรกฎาคม-กันยายน 2565 บริษัทฯ จะติดตามและกำกับดูแลตามมาตรการป้องกันและแก้ไขผลกระทบสิ่งแวดล้อมที่ระบุไว้ในรายงานการวิเคราะห์ผลกระทบสิ่งแวดล้อมของโครงการฯ คือ

1. กำหนดให้ดำเนินงานก่อสร้างที่มีเสียงดัง เฉพาะช่วงเวลากลางวัน เวลา 08:00 – 17:00 น. หากจำเป็นนอกเหนือจากนี้ต้องทำการแจ้งหน่วยงานที่เกี่ยวข้อง หรือตัวแทนชุมชนก่อนล่วงหน้า 2 สัปดาห์
2. กำหนดให้มีการตรวจสอบดูแล บำรุงรักษาและซ่อมแซม เครื่องมืออุปกรณ์ให้อยู่ในสภาพดีตลอดเวลา
3. ติดตั้งป้ายเตือนบริเวณที่มีเสียงดัง และจัดหาอุปกรณ์กันเสียง ในบริเวณที่มีเสียงดังเกิน 85 dB(A)
4. ควบคุมดูแลผู้รับเหมาให้ปฏิบัติให้ปฏิบัติตามมาตรลดผลกระทบด้านเสียงอย่างเคร่งครัดโดยกำหนดให้ใช้อุปกรณ์/เครื่องจักรที่ก่อให้เกิดระดับความดังของเสียงต่ำ
5. ติดตั้งกำแพงกั้นเสียงบริเวณตำแหน่งที่มีการตอกเสาเข็มทั้ง 4 ด้าน เบื้องต้นเลือกใช้วัสดุเป็นแผ่นโลหะที่มีความหนา 1.27 mm.(Steel 18 ga) ขึ้นไป หรือวัสดุอื่นๆที่มีค่าการสูญเสียการส่งผ่านเท่ากับ 25 dB(A) โดยกำหนดกำแพงมีความสูงจากพื้น 5 เมตร
6. กำหนดให้ผู้รับเหมาเพิ่มความหนากระสอบรองหัวเข็มอีกหนึ่งชั้นเพื่อลดเสียงจากการกระแทก
7. กำหนดให้ผู้รับเหมาปิดแผ่น Cover ที่หัวตอกเข็มให้หมดที่เครื่อง เพื่อลดเสียงและให้ดำเนินการตรวจวัดเสียงเปรียบเทียบ

จึงเรียนมาเพื่อโปรดทราบ

ขอแสดงความนับถือ

[redacted]

ผู้จัดการโครงการก่อสร้างโรงไฟฟ้าปลวกแดง

บริษัท กัลฟ์ พีดี จำกัด

ได้รับเรื่องแล้ว

[redacted]

21 มิ.ย. 65

(ว.ด.ป.)

ผู้ประสานงาน

[redacted]

Gulf PD Company Limited

11th Floor, M. Thai Tower, All Seasons Place, 87 Wireless Road, Lumpini, Pathumwan, Bangkok 10330, Thailand

Tel: +66 2080 4499
Fax: +66 2080 4455
www.gulf.co.th

GULF

ที่ GPD O 0622/128

15 มิถุนายน 2565

เรื่อง แจ้งประชาสัมพันธ์แผนการก่อสร้างที่ก่อให้เกิดเสียงดัง โครงการก่อสร้างโรงไฟฟ้าปลวกแดง

เรียน นายกองค์การบริหารส่วนตำบลพนานิคม

สิ่งที่ส่งมาด้วย -

บริษัท กัลฟ์ พีดี จำกัด ("บริษัทฯ") ผู้ดำเนินโครงการโรงไฟฟ้าปลวกแดง("โครงการฯ") ตั้งอยู่ในสวนอุตสาหกรรม โรจนะ ปลวกแดง ตำบลมาบยางพร อำเภอปลวกแดง จังหวัดระยอง เป็นโรงไฟฟ้าพลังงานความร้อนร่วม ใช้ก๊าซธรรมชาติเป็นเชื้อเพลิงหลัก ขนาดกำลังการผลิต 2,500 เมกะวัตต์ ปัจจุบันอยู่ระหว่างการก่อสร้าง

ในการนี้ บริษัทฯ จึงขอเรียนแจ้งแผนการก่อสร้างที่ก่อให้เกิดเสียงดังจากกิจกรรมงานตอกเสาเข็มของอาคารรับรอง และสำนักงาน ในช่วงเดือนกรกฎาคม-กันยายน 2565 บริษัทฯ จะติดตามและกำกับดูแลตามมาตรการป้องกันและแก้ไขผลกระทบสิ่งแวดล้อมที่ระบุไว้ในรายงานการวิเคราะห์ผลกระทบสิ่งแวดล้อมของโครงการฯ คือ

1. กำหนดให้ดำเนินงานก่อสร้างที่มีเสียงดัง เฉพาะช่วงเวลากลางวัน เวลา 08:00 – 17:00 น. หากจำเป็นนอกเหนือจากนี้ต้องทำการแจ้งหน่วยงานที่เกี่ยวข้อง หรือตัวแทนชุมชนก่อนล่วงหน้า 2 สัปดาห์
2. กำหนดให้มีการตรวจสอบดูแล บำรุงรักษาและซ่อมแซม เครื่องมืออุปกรณ์ให้อยู่ในสภาพดีตลอดเวลา
3. ติดตั้งป้ายเตือนบริเวณที่มีเสียงดัง และจัดหาอุปกรณ์กันเสียง ในบริเวณที่มีเสียงดังเกิน 85 dB(A)
4. ควบคุมดูแลผู้รับเหมาให้ปฏิบัติให้ปฏิบัติตามมาตรลดผลกระทบด้านเสียงอย่างเคร่งครัดโดยกำหนดให้ใช้อุปกรณ์/เครื่องจักรที่ก่อให้เกิดระดับความดังของเสียงต่ำ
5. ติดตั้งกำแพงกั้นเสียงบริเวณตำแหน่งที่มีการตอกเสาเข็มทั้ง 4 ด้าน เบื้องต้นเลือกใช้วัสดุเป็นแผ่นโลหะที่มีความหนา 1.27 mm.(Steel 18 ga) ขึ้นไป หรือวัสดุอื่นๆที่มีค่าการสูญเสียการส่งผ่านเท่ากับ 25 dB(A) โดยกำหนดกำแพงมีความสูงจากพื้น 5 เมตร
6. กำหนดให้ผู้รับเหมาเพิ่มความหนากระสอบรองหัวเข็มอีกหนึ่งชั้นเพื่อลดเสียงจากการกระแทก
7. กำหนดให้ผู้รับเหมาปิดแผ่น Cover ที่หัวตอกเข็มให้หมดที่เครื่อง เพื่อลดเสียงและให้ดำเนินการตรวจวัดเสียงเปรียบเทียบ

จึงเรียนมาเพื่อโปรดทราบ

ขอแสดงความนับถือ

[redacted]

ผู้จัดการโครงการก่อสร้างโรงไฟฟ้าปลวกแดง

บริษัท กัลฟ์ พีดี จำกัด

ผู้ประสานงาน

[redacted]

[redacted]

ผู้ช่วยเจ้าพนักงานประชาสัมพันธ์

Gulf PD Company Limited

11th Floor, M. Thai Tower, All Seasons Place, 87 Wireless Road, Lumpini, Pathumwan, Bangkok 10330, Thailand

Tel: +66 2080 4499
Fax: +66 2080 4455
www.gulf.co.th

GULF

ที่ GPD O 0622/123

15 มิถุนายน 2565

เรื่อง แจ้งประชาสัมพันธ์แผนการก่อสร้างที่ก่อให้เกิดเสียงดัง โครงการก่อสร้างโรงไฟฟ้าปลวกแดง

เรียน ผู้ใหญ่บ้านหมู่ที่ 1 ตำบลมาบยางพร

สิ่งที่ส่งมาด้วย -

บริษัท กัลฟ์ พีดี จำกัด ("บริษัทฯ") ผู้ดำเนินโครงการโรงไฟฟ้าปลวกแดง("โครงการฯ") ตั้งอยู่ในสวนอุตสาหกรรม โรจนะ ปลวกแดง ตำบลมาบยางพร อำเภอปลวกแดง จังหวัดระยอง เป็นโรงไฟฟ้าพลังงานความร้อนร่วม ใช้ก๊าซธรรมชาติเป็นเชื้อเพลิงหลัก ขนาดกำลังการผลิต 2,500 เมกะวัตต์ ปัจจุบันอยู่ระหว่างการก่อสร้าง

ในการนี้ บริษัทฯ จึงขอเรียนแจ้งแผนการก่อสร้างที่ก่อให้เกิดเสียงดังจากกิจกรรมงานตอกเสาเข็มของอาคารรับรอง และสำนักงาน ในช่วงเดือนกรกฎาคม-กันยายน 2565 บริษัทฯ จะติดตามและกำกับดูแลตามมาตรการป้องกันและแก้ไขผลกระทบสิ่งแวดล้อมที่ระบุไว้ในรายงานการวิเคราะห์ผลกระทบสิ่งแวดล้อมของโครงการฯ คือ

1. กำหนดให้ดำเนินงานก่อสร้างที่มีเสียงดัง เฉพาะช่วงเวลากลางวัน เวลา 08:00 – 17:00 น. หากจำเป็นนอกเหนือจากนี้ต้องทำการแจ้งหน่วยงานที่เกี่ยวข้อง หรือตัวแทนชุมชนก่อนล่วงหน้า 2 สัปดาห์
2. กำหนดให้มีการตรวจสอบดูแล บำรุงรักษาและซ่อมแซม เครื่องมืออุปกรณ์ให้อยู่ในสภาพดีตลอดเวลา
3. ติดตั้งป้ายเตือนบริเวณที่มีเสียงดัง และจัดหาอุปกรณ์กันเสียง ในบริเวณที่มีเสียงดังเกิน 85 dB(A)
4. ควบคุมดูแลผู้รับเหมาให้ปฏิบัติให้ปฏิบัติตามมาตรลดผลกระทบด้านเสียงอย่างเคร่งครัดโดยกำหนดให้ใช้อุปกรณ์/เครื่องจักรที่ก่อให้เกิดระดับความดังของเสียงต่ำ
5. ติดตั้งกำแพงกั้นเสียงบริเวณตำแหน่งที่มีการตอกเสาเข็มทั้ง 4 ด้าน เบื้องต้นเลือกใช้วัสดุเป็นแผ่นโลหะที่มีความหนา 1.27 mm.(Steel 18 ga) ขึ้นไป หรือวัสดุอื่นๆที่มีค่าการสูญเสียการส่งผ่านเท่ากับ 25 dB(A) โดยกำหนดกำแพงมีความสูงจากพื้น 5 เมตร
6. กำหนดให้ผู้รับเหมาเพิ่มความหนากระสอบรองหัวเข็มอีกหนึ่งชั้นเพื่อลดเสียงจากการกระแทก
7. กำหนดให้ผู้รับเหมาปิดแผ่น Cover ที่หัวตอกเข็มให้หมดที่เครื่อง เพื่อลดเสียงและให้ดำเนินการตรวจวัดเสียงเปรียบเทียบ

จึงเรียนมาเพื่อโปรดทราบ

ขอแสดงความนับถือ

[redacted]

ผู้จัดการโครงการก่อสร้างโรงไฟฟ้าปลวกแดง

บริษัท กัลฟ์ พีดี จำกัด

[redacted]

ผู้ประสานงาน

[redacted]

Gulf PD Company Limited

11th Floor, M. Thai Tower, All Seasons Place, 87 Wireless Road, Lumpini, Pathumwan, Bangkok 10330, Thailand

Tel: +66 2080 4499
Fax: +66 2080 4455
www.gulf.co.th

GULF

ที่ GPD O 0622/124

15 มิถุนายน 2565

เรื่อง แจ้งประชาสัมพันธ์แผนการก่อสร้างที่ก่อให้เกิดเสียงดัง โครงการก่อสร้างโรงไฟฟ้าปลวกแดง

เรียน ผู้ใหญ่บ้านหมู่ที่ 2 ตำบลมาบยางพร

สิ่งที่ส่งมาด้วย -

บริษัท กัลฟ์ พีดี จำกัด ("บริษัทฯ") ผู้ดำเนินโครงการโรงไฟฟ้าปลวกแดง("โครงการฯ") ตั้งอยู่ในสวนอุตสาหกรรม โรจนะ ปลวกแดง ตำบลมาบยางพร อำเภอปลวกแดง จังหวัดระยอง เป็นโรงไฟฟ้าพลังงานความร้อนร่วม ใช้ก๊าซธรรมชาติเป็นเชื้อเพลิงหลัก ขนาดกำลังการผลิต 2,500 เมกะวัตต์ ปัจจุบันอยู่ระหว่างการก่อสร้าง

ในการนี้ บริษัทฯ จึงขอเรียนแจ้งแผนการก่อสร้างที่ก่อให้เกิดเสียงดังจากกิจกรรมงานตอกเสาเข็มของอาคารรับรอง และสำนักงาน ในช่วงเดือนกรกฎาคม-กันยายน 2565 บริษัทฯ จะติดตามและกำกับดูแลตามมาตรการป้องกันและแก้ไขผลกระทบสิ่งแวดล้อมที่ระบุไว้ในรายงานการวิเคราะห์ผลกระทบสิ่งแวดล้อมของโครงการฯ คือ

1. กำหนดให้ดำเนินงานก่อสร้างที่มีเสียงดัง เฉพาะช่วงเวลากลางวัน เวลา 08:00 – 17:00 น. หากจำเป็นนอกเหนือจากนี้ต้องทำการแจ้งหน่วยงานที่เกี่ยวข้อง หรือตัวแทนชุมชนก่อนล่วงหน้า 2 สัปดาห์
2. กำหนดให้มีการตรวจสอบดูแล บำรุงรักษาและซ่อมแซม เครื่องมืออุปกรณ์ให้อยู่ในสภาพดีตลอดเวลา
3. ติดตั้งป้ายเตือนบริเวณที่มีเสียงดัง และจัดหาอุปกรณ์กันเสียง ในบริเวณที่มีเสียงดังเกิน 85 dB(A)
4. ควบคุมดูแลผู้รับเหมาให้ปฏิบัติให้ปฏิบัติตามมาตรลดผลกระทบด้านเสียงอย่างเคร่งครัดโดยกำหนดให้ใช้อุปกรณ์/เครื่องจักรที่ก่อให้เกิดระดับความดังของเสียงต่ำ
5. ติดตั้งกำแพงกั้นเสียงบริเวณตำแหน่งที่มีการตอกเสาเข็มทั้ง 4 ด้าน เบื้องต้นเลือกใช้วัสดุเป็นแผ่นโลหะที่มีความหนา 1.27 mm.(Steel 18 ga) ขึ้นไป หรือวัสดุอื่นๆที่มีค่าการสูญเสียการส่งผ่านเท่ากับ 25 dB(A) โดยกำหนดกำแพงมีความสูงจากพื้น 5 เมตร
6. กำหนดให้ผู้รับเหมาเพิ่มความหนากระสอบรองหัวเข็มอีกหนึ่งชั้นเพื่อลดเสียงจากการกระแทก
7. กำหนดให้ผู้รับเหมาปิดแผ่น Cover ที่หัวตอกเข็มให้หมดที่เครื่อง เพื่อลดเสียงและให้ดำเนินการตรวจวัดเสียงเปรียบเทียบ

จึงเรียนมาเพื่อโปรดทราบ

ขอแสดงความนับถือ

[redacted]

[redacted]

ผู้จัดการโครงการก่อสร้างโรงไฟฟ้าปลวกแดง

บริษัท กัลฟ์ พีดี จำกัด

ผู้ประสานงาน

[redacted]

Gulf PD Company Limited

11th Floor, M. Thai Tower, All Seasons Place, 87 Wireless Road, Lumpini, Pathumwan, Bangkok 10330, Thailand

Tel: +66 2080 4499
Fax: +66 2080 4455
www.gulf.co.th

GULF

ที่ GPD O 0622/125

15 มิถุนายน 2565

เรื่อง แจ้งประชาสัมพันธ์แผนการก่อสร้างที่ก่อให้เกิดเสียงดัง โครงการก่อสร้างโรงไฟฟ้าปลวกแดง

เรียน ผู้ใหญ่บ้านหมู่ที่ 5 ตำบลมาบยางพร

สิ่งที่ส่งมาด้วย -

บริษัท กัลฟ์ พีดี จำกัด ("บริษัทฯ") ผู้ดำเนินโครงการโรงไฟฟ้าปลวกแดง("โครงการฯ") ตั้งอยู่ในสวนอุตสาหกรรม โรจนะ ปลวกแดง ตำบลมาบยางพร อำเภอปลวกแดง จังหวัดระยอง เป็นโรงไฟฟ้าพลังงานความร้อนร่วม ใช้ก๊าซธรรมชาติเป็นเชื้อเพลิงหลัก ขนาดกำลังการผลิต 2,500 เมกะวัตต์ ปัจจุบันอยู่ระหว่างการก่อสร้าง

ในการนี้ บริษัทฯ จึงขอเรียนแจ้งแผนการก่อสร้างที่ก่อให้เกิดเสียงดังจากกิจกรรมงานตอกเสาเข็มของอาคารรับรอง และสำนักงาน ในช่วงเดือนกรกฎาคม-กันยายน 2565 บริษัทฯ จะติดตามและกำกับดูแลตามมาตรการป้องกันและแก้ไขผลกระทบสิ่งแวดล้อมที่ระบุไว้ในรายงานการวิเคราะห์ผลกระทบสิ่งแวดล้อมของโครงการฯ คือ

1. กำหนดให้ดำเนินงานก่อสร้างที่มีเสียงดัง เฉพาะช่วงเวลากลางวัน เวลา 08:00 – 17:00 น. หากจำเป็นนอกเหนือจากนี้ต้องทำการแจ้งหน่วยงานที่เกี่ยวข้อง หรือตัวแทนชุมชนก่อนล่วงหน้า 2 สัปดาห์
2. กำหนดให้มีการตรวจสอบดูแล บำรุงรักษาและซ่อมแซม เครื่องมืออุปกรณ์ให้อยู่ในสภาพดีตลอดเวลา
3. ติดตั้งป้ายเตือนบริเวณที่มีเสียงดัง และจัดหาอุปกรณ์กันเสียง ในบริเวณที่มีเสียงดังเกิน 85 dB(A)
4. ควบคุมดูแลผู้รับเหมาให้ปฏิบัติให้ปฏิบัติตามมาตรลดผลกระทบด้านเสียงอย่างเคร่งครัดโดยกำหนดให้ใช้อุปกรณ์/เครื่องจักรที่ก่อให้เกิดระดับความดังของเสียงต่ำ
5. ติดตั้งกำแพงกั้นเสียงบริเวณตำแหน่งที่มีการตอกเสาเข็มทั้ง 4 ด้าน เบื้องต้นเลือกใช้วัสดุเป็นแผ่นโลหะที่มีความหนา 1.27 mm.(Steel 18 ga) ขึ้นไป หรือวัสดุอื่นๆที่มีค่าการสูญเสียการส่งผ่านเท่ากับ 25 dB(A) โดยกำหนดกำแพงมีความสูงจากพื้น 5 เมตร
6. กำหนดให้ผู้รับเหมาเพิ่มความหนากระสอบรองหัวเข็มอีกหนึ่งชั้นเพื่อลดเสียงจากการกระแทก
7. กำหนดให้ผู้รับเหมาปิดแผ่น Cover ที่หัวตอกเข็มให้หมดที่เครื่อง เพื่อลดเสียงและให้ดำเนินการตรวจวัดเสียงเปรียบเทียบ

จึงเรียนมาเพื่อโปรดทราบ

ขอแสดงความนับถือ

[redacted]

[redacted]

ผู้จัดการโครงการก่อสร้างโรงไฟฟ้าปลวกแดง

บริษัท กัลฟ์ พีดี จำกัด

ผู้ประสานงาน

[redacted]

Gulf PD
Company Limited

11th Floor, M. Thai Tower, All Seasons Place,
87 Wireless Road, Lumpini, Pathumwan,
Bangkok 10330, Thailand

Tel: +66 2080 4499
Fax: +66 2080 4455
www.gulf.co.th