

ภาคผนวก ง

ภาพถ่ายผลการปฏิบัติตามมาตรการฯ



## ภาพถ่ายสถานภาพพื้นที่โครงการ ป้ายหน้าโครงการ และทางเข้า-ออกโครงการ



1.ภาพถ่ายพื้นที่โรงงาน



2.ภาพถ่ายป้ายชื่อโรงงาน



3.ทางเข้า-ออก ด้านหน้าโรงงาน

## ภาพถ่ายผลการปฏิบัติตามมาตรการ ช่วงดำเนินการ



ภาพที่ 1 ระบบดักฝุ่นแบบถุงกรองฝุ่น (Bag house Stack)



ภาพที่ 2 การจัดเตรียมอุปกรณ์และ  
อะไหล่ของระบบบำบัดมลพิษทางอากาศ



ภาพที่ 3 เครื่องจักร/อุปกรณ์ที่เสียงดังที่ติดตั้งในโรงงาน

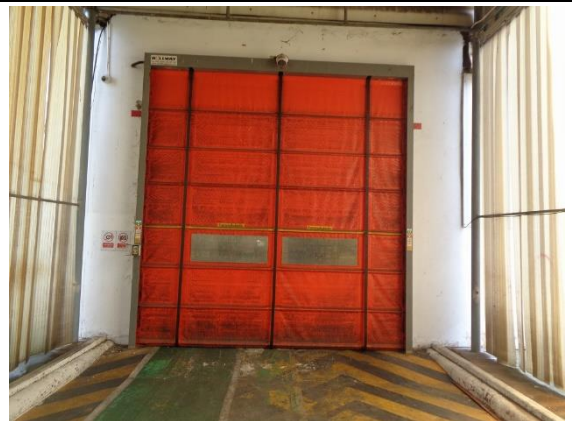

ภาพที่ 4 การปิดประตูอาคารเพื่อป้องกันเสียงดัง



ภาพที่ 5 ป้ายเตือนพื้นที่/เครื่องจักรที่มีเสียงดัง



ภาพที่ 6 พนักงานสวมใส่อุปกรณ์ป้องกัน  
อันตรายส่วนบุคคล



อพเดทภาพถ่ายผลการปฏิบัติตามมาตรการ ช่วงดำเนินการ



ภาพที่ 7 ต้นไม้ที่เป็นแนวกันเสียงรอบโครงการ



ภาพที่ 8 ระบบบำบัดน้ำเสียทางเคมี



ภาพที่ 9 ระบบบำบัดน้ำเสียทางชีวภาพแบบตะกอนเร่ง



ภาพที่ 10 บ่อพักน้ำทิ้ง



ภาพที่ 11 ถังบำบัดน้ำเสียสำเร็จรูป



ภาพที่ 12 ระบบบำบัดน้ำเสีย



อัพเดทภาพถ่ายผลการปฏิบัติตามมาตรการ ช่วงดำเนินการ



ภาพที่ 13 การดูแลทำความสะอาด  
ถังบำบัดน้ำเสียสำเร็จรูป



ภาพที่ 14 ถังดักไขมัน



ภาพที่ 15 การนำน้ำ Reject จากระบบ RO  
ไปรดน้ำต้นไม้หรือล้างพื้น



ภาพที่ 16 ป้ายจำกัดความเร็ว

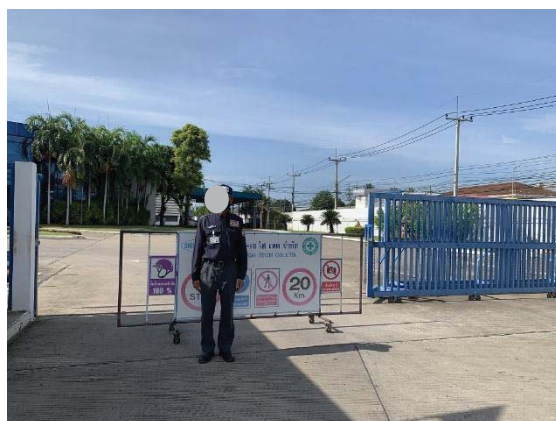

ภาพที่ 17 เจ้าหน้าที่คอยอำนวยความสะดวกและจัด  
ระเบียบการจราจรบริเวณทางเข้า-ออก โครงการ



ภาพที่ 18 รางระบายน้ำฝน



อัพเดทภาพถ่ายผลการปฏิบัติตามมาตรการ ช่วงดำเนินการ



ภาพที่ 19 บ่อหนองน้ำ



ภาพที่ 20 เจ้าหน้าที่ตรวจสอบและดูแลระบบระบายน้ำฝน



ภาพที่ 21 ถังขยะแต่ละประเภท



ภาพที่ 22 โครงการรีไซเคิลขยะ



ภาพที่ 23 พื้นที่เก็บของเสีย



ภาพที่ 24 พื้นที่เก็บกากอลูมิเนียมที่มีหลังคาปิด



## อัพเดทภาพถ่ายผลการปฏิบัติตามมาตรการ ช่วงดำเนินการ



ภาพที่ 25 การนำของเสียจากการผลิตกลับมาใช้ใหม่



ภาพที่ 26 การประชาสัมพันธ์โครงการให้ประชาชนทราบ



ภาพที่ 27 เจ้าหน้าที่/คณะกรรมการ  
ที่ตรวจสอบและแก้ไขปัญหาร้องเรียน



ภาพที่ 28 นโยบายด้านความปลอดภัยและสิ่งแวดล้อม



ภาพที่ 29 การฝึกอบรมในการใช้เครื่องมือ  
ปฏิบัติงานอย่างถูกต้อง



ภาพที่ 30 พื้นที่พักผ่อนของพนักงาน



อภัพภาพถ่ายผลการปฏิบัติตามมาตรการ ช่วงดำเนินการ



ภาพที่ 31 ห้องสุขา



ภาพที่ 32 การตรวจสอบความปลอดภัยประจำวัน



ภาพที่ 33 ป้ายเตือนบริเวณที่เสี่ยงอันตราย



ภาพที่ 34 อุปกรณ์ป้องกันอันตรายส่วนบุคคล



ภาพที่ 35 อุปกรณ์ฉุกเฉินในอาคารส่วนการผลิต



ภาพที่ 36 ฝักบัวและอ่างล้างตา

## อัปเดตภาพถ่ายผลการปฏิบัติตามมาตรการ ช่วงดำเนินการ



ภาพที่ 37 การทำความสะอาดพื้นที่ปฏิบัติงานก่อนเริ่มงาน



ภาพที่ 38 ป้ายเตือนพื้นที่ความร้อนสูง



ภาพที่ 39 ระบบระบายอากาศในอาคารผลิต



ภาพที่ 40 พนักงานสวมใส่แว่นตาหรือ กระบังหน้าลดแสงหรือรังสีความร้อน



ภาพที่ 41 การฝึกอบรมการเกี่ยวกับอันตรายจากเสียง



ภาพที่ 42 ป้ายข้อบังคับสวมใส่อุปกรณ์ป้องกันอันตรายส่วนบุคคล



## อัปเดตภาพถ่ายผลการปฏิบัติตามมาตรการ ช่วงดำเนินการ



ภาพที่ 43 พนักงานสวมใส่อุปกรณ์ป้องกันฝุ่น



ภาพที่ 44 การสวมใส่ถุงมือและปกแขนป้องกันความร้อน



ภาพที่ 45 ชุดทำงานของพนักงานในแต่ละพื้นที่ เพื่อป้องกันอันตรายต่อผิวหนัง



ภาพที่ 46 ที่ป้องกันเศษวัสดุกระเด็นเข้าตา



ภาพที่ 47 พนักงานสวมใส่อุปกรณ์ป้องกันวัสดุเข้าตา

อภัพเทศภพถ่ยผลภกรปฏิบัติตมมตรภกร ช่วงดำนเณภกร



ภพที่ 48 ป่ยเตอนอณรยภคไฟฟ้



ภพที่ 49 ป่ยเตอนอณรยภคสธรเคมึ



ภพที่ 50 ภกรเกบแภภสธรเคมึ



ภพที่ 51 หัพน้งำนคุมภยในส่วภกรผลึต



ภพที่ 52 อุปกรณ์ป้องกันอค์ภยภยในอศกร



ภพที่ 53 ฟ้นที่สึเชยว



อภัพเตภาพถ่ายผลการปฏิบัติตามมาตรการ ช่วงดำเนินการ



ภาพที่ 54 อุปกรณ์ป้องกันอัคคีภัยภายนอกอาคาร



ภาพที่ 55 แนวกันชนบริเวณริมรั้ว

ภาพที่ 56 ห้องปฐมพยาบาล



ภาพที่ 57 อุปกรณ์ปฐมพยาบาลเบื้องต้น



ภาพที่ 58 รถฉุกเฉิน

