



කොළඹ



เอกสารแนบ 1
สำเนาหนังสือแจ้งผลการพิจารณารายงานการประเมินผลกระทบสิ่งแวดล้อม



ที่ พส. 1009/

6202

สำนักงานนโยบายและแผน

ทรัพยากรธรรมชาติและสิ่งแวดล้อม
60/1 ซอยพิบูลย์วัฒนา 7 ถนนพระรามที่ 6
กรุงเทพฯ 10400

9 กรกฎาคม 2550

เรื่อง รายงานการวิเคราะห์ผลกระทบสิ่งแวดล้อมโครงการโรงแรม "Somerset Suwan Park View"

เรียน ผู้อำนวยการกรุงเทพมหานคร

อ้างถึง หนังสือสำนักงานนโยบายและแผนทรัพยากรธรรมชาติและสิ่งแวดล้อม ที่ พส. 1009-0654
ลงวันที่ 20 เมษายน 2550

- สิ่งที่ส่งมาด้วย : 1. แผนผังที่โครงการโรงแรม "Somerset Suwan Park View"
ของ บริษัท สุวรรณ เบลูไลน์ส สวิต จำกัด ต้องยื่นถือปฏิบัติอย่างเคร่งครัด
2. แนวทางการเสนอรายงานผลการปฏิบัติตามมาตรการป้องกันและแก้ไขผลกระทบ
สิ่งแวดล้อมและมาตรการติดตามตรวจสอบคุณภาพสิ่งแวดล้อม

ตามที่หนังสือที่อ้างถึง สำนักงานนโยบายและแผนทรัพยากรธรรมชาติและสิ่งแวดล้อมได้แจ้งผล
การพิจารณารายงานการวิเคราะห์ผลกระทบสิ่งแวดล้อมโครงการโรงแรม "Somerset Suwan Park View" ของ
บริษัท สุวรรณ เบลูไลน์ส สวิต ตั้งอยู่ที่เลขที่ 9 ซอยตันสน ถนนเทสสินิจิต แขวงสุขุมวิท เขตปทุมวัน
กรุงเทพมหานคร ขนาดพื้นที่ 2-3-26.6 ไร่ ประกอบด้วยอาคาร 19 ชั้น กับพื้นที่ Ground 1 ชั้น และชั้น
ใต้ดิน 1 ชั้น จำนวนห้องพัก 152 ห้อง จัดทำรายงานโดยบริษัท ซีโกลิเด็ม เอ็นจิเนียริ่ง คอนสตรัคชั่น จำกัด
ซึ่งคณะกรรมการผู้ชำนาญการพิจารณาการวิเคราะห์ผลกระทบสิ่งแวดล้อมด้านโครงการการชุมชน
ในภาพประชุมครั้งที่ 02550 วันที่ 2 เมษายน 2550 มีมติให้แก้ไขเพิ่มเติมเงื่อนไขรายละเอียดโครงการ พื้นที่
สีเขียว และการป้องกันอัคคีภัย และเสนอให้ฝ่ายเลขานุการตรวจสอบให้ถูกต้องครบถ้วนตามมติ

2/คณะกรรมการ.....

-2-

คณะกรรมการฯ ก่อน จึงให้สำนักงานฯ แจ้งให้ความเห็นชอบรายงานฯ ต่อมาบริษัท ซีโกลิเด็ม เอ็นจิเนียริ่ง
คอนสตรัคชั่น จำกัด ได้ส่งรายงานฯ เสนอมาให้สำนักงานฯ ดำเนินการตามขั้นตอนการพิจารณาจาก
ผู้มีส่วนเกี่ยวข้อง ได้ตรวจสอบเอกสารเพิ่มเติมดังกล่าวแล้ว เห็นว่า ถูกต้องครบถ้วนตามขั้นตอนกรรมการ
ผู้ชำนาญการฯ

สำนักงานนโยบายและแผนทรัพยากรธรรมชาติและสิ่งแวดล้อม จึงขอแจ้งมติคณะกรรมการ
ผู้ชำนาญการพิจารณาการวิเคราะห์ผลกระทบสิ่งแวดล้อมด้านโครงการบริการชุมชน เห็นชอบรายงาน
การวิเคราะห์ผลกระทบสิ่งแวดล้อมโครงการโรงแรม "Somerset Suwan Park View" ของบริษัท สุวรรณ
เบลูไลน์ส สวิต โดยไม่โครงการปฏิบัติตามเงื่อนไขที่โครงการโรงแรม "Somerset Suwan Park View"
ต้องยื่นถือปฏิบัติอย่างเคร่งครัด และโครงการต้องเสนอรายงานผลการปฏิบัติตามมาตรการป้องกันและแก้ไข
ผลกระทบสิ่งแวดล้อมและมาตรการติดตามตรวจสอบคุณภาพสิ่งแวดล้อม ดังรายละเอียดด้านล่างด้วย 1
และ 2 อนึ่ง ตามมาตรา 50 วรรคท้าย ของพระราชบัญญัติส่งเสริมและรักษาคุณภาพสิ่งแวดล้อมแห่งชาติ
พ.ศ. 2535 กำหนดให้เจ้าหน้าที่ซึ่งมีอำนาจตามกฎหมายในการพิจารณาสิ่งของอยู่หรืออยู่
นันทนาการที่เสนอไว้ในรายงานการวิเคราะห์ผลกระทบสิ่งแวดล้อมไปกำหนดเป็นเงื่อนไขในการยื่นอยู่
หรืออยู่ตามกฎหมาย โดยให้ถือว่าป็นเงื่อนไขที่กำหนดตามกฎหมายในเรื่องนี้ด้วย ทั้งนี้ สำนักงานฯ ได้
แจ้งบริษัท สุวรรณ เบลูไลน์ส สวิต จำกัด และสำนักงานหนังสือแจ้งบริษัท ซีโกลิเด็ม เอ็นจิเนียริ่ง คอนสตรัคชั่น
จำกัด เพื่อทราบและดำเนินการต่อไปด้วยแล้ว

จึงเรียนมาเพื่อโปรดทราบและดำเนินการในส่วนที่เกี่ยวข้องต่อไป

ขอแสดงความนับถือ

(นางอัมมิกาพร สดิวรักษ์)
รองอธิบดีกรมส่งเสริมการค้าระหว่างประเทศ
กระทรวงพาณิชย์

สำนักงานวิเคราะห์ผลกระทบสิ่งแวดล้อม
โทรศัพท์ 0-2265-6500 ต่อ 6810-6816
โทรสาร 0-2265-6816

ที่ พล 1009/ 6202

สำนักงานนโยบายและแผน

ทรัพยากรธรรมชาติและสิ่งแวดล้อม

60/1 ซอยพินิจวัฒนา 7 ถนนพระรามที่ 6

กรุงเทพฯ 10400

9 กรกฎาคม 2550

เรื่อง รายงานการวิเคราะห์ผลกระทบสิ่งแวดล้อมโครงการโรงแรม "Somerset Suwan Park View"

เรียน ผู้ว่าราชการกรุงเทพมหานคร

อ้างถึง หนังสือสำนักงานนโยบายและแผนทรัพยากรธรรมชาติและสิ่งแวดล้อม ที่ พล 1009/3554 ลงวันที่ 20 เมษายน 2550

สิ่งที่ส่งมาด้วย 1. แผนผังที่โครงการโรงแรม "Somerset Suwan Park View"

ของบริษัท สุวรรณ เบลลิคส์ สวิต จำกัด ตั้งอยู่ที่ดินอยู่อย่างสงครัด

2. แนวทางการเสนอรายงานผลการปฏิบัติตามมาตรการป้องกันและแก้ไขผลกระทบ

สิ่งแวดล้อมและมาตรการติดตามตรวจสอบคุณภาพสิ่งแวดล้อม

ตามที่หนังสือที่อ้างถึง สำนักงานนโยบายและแผนทรัพยากรธรรมชาติและสิ่งแวดล้อมได้แจ้งผลการพิจารณาการวิเคราะห์ผลกระทบสิ่งแวดล้อมโครงการโรงแรม "Somerset Suwan Park View" ของ บริษัท สุวรรณ เบลลิคส์ สวิต จำกัด ตั้งอยู่ที่เลขที่ 9 ซอยดินสอพูน ถนนพหลโยธิน เขตปทุมวัน กรุงเทพมหานคร วัฒนาพื้นที่ 2-3-26.6 ไร่ ประกอบด้วยอาคาร 19 ชั้น กับพื้นที่ Ground 1 ชั้น และพื้นที่ดิน 1 ชั้น จำนวนเนื้อที่ 152 ไร่ จัดทำรายงานโดยบริษัท อีโคโลจี เอ็นจิเนียริง คอนซัลแตนท์ จำกัด ซึ่งคณะกรรมการผู้ชำนาญการพิจารณาการวิเคราะห์ผลกระทบสิ่งแวดล้อมด้านโครงการและการประเมินผลกระทบสิ่งแวดล้อมที่ 2 เมษายน 2550 มีมติให้แก้ไขเพิ่มเติมในประเด็นรายละเอียดโครงการ พื้นที่สีเขียว และการป้องกันอัคคีภัย และเสนอให้ฝ่ายเลขานุการตรวจสอบให้ถูกต้องครบถ้วนตามมติ

2/คณะกรรมการ.....

คณะกรรมการฯ ก่อน จึงให้สำนักงานฯ แจ้งให้ความเห็นชอบรายงานฯ ต่อมาบริษัท อีโคโลจี เอ็นจิเนียริง คอนซัลแตนท์ จำกัด ได้ส่งรายงานฯ เสนอเพิ่มเติมให้สำนักงานฯ ดำเนินการตามขั้นตอนการบริหารงาน ซึ่งฝ่ายเลขานุการ ได้ตรวจสอบเอกสารเพิ่มเติมดังกล่าวแล้ว เห็นว่า ถูกต้องครบถ้วนตามขั้นตอนคณะกรรมการผู้ชำนาญการฯ

สำนักงานนโยบายและแผนทรัพยากรธรรมชาติและสิ่งแวดล้อม จึงขอแจ้งมติคณะกรรมการผู้ชำนาญการพิจารณาการวิเคราะห์ผลกระทบสิ่งแวดล้อมด้านโครงการบริหารชุมชน เห็นชอบรายงานการวิเคราะห์ผลกระทบสิ่งแวดล้อมโครงการโรงแรม "Somerset Suwan Park View" ของบริษัท สุวรรณ เบลลิคส์ สวิต จำกัด โดยให้โครงการปฏิบัติตามเงื่อนไขที่โครงการโรงแรม "Somerset Suwan Park View" ต้องยึดถือปฏิบัติอย่างเคร่งครัด และโครงการต้องเสนอรายงานผลการปฏิบัติตามมาตรการป้องกันและแก้ไขผลกระทบสิ่งแวดล้อมและมาตรการติดตามตรวจสอบคุณภาพสิ่งแวดล้อม ดังรายละเอียดตามที่ส่งมาด้วย 1 และ 2 อนึ่ง ตามมาตรา 50 วรรคท้าย ของพระราชบัญญัติส่งเสริมและรักษาคุณภาพสิ่งแวดล้อมแห่งชาติ พ.ศ. 2535 กำหนดให้เจ้าพนักงานซึ่งมีอำนาจตามกฎหมายในการพิจารณาหรือต่ออายุใบอนุญาตหรือนำมาตรการที่เสนอไว้ในรายงานการวิเคราะห์ผลกระทบสิ่งแวดล้อมไปกำหนดเป็นเงื่อนไขในการสั่งอนุญาตหรือต่ออายุใบอนุญาต โดยให้ถือว่าเงื่อนไขที่กำหนดตามกฎหมายในเรื่องนั้นด้วย ทั้งนี้ สำนักงานฯ ได้แจ้งบริษัท สุวรรณ เบลลิคส์ สวิต จำกัด และสำนักงานอสังหาริมทรัพย์ อีโคโลจี เอ็นจิเนียริง คอนซัลแตนท์ จำกัด เพื่อทราบและดำเนินการต่อไปด้วยแล้ว

จึงเรียนมาเพื่อโปรดทราบและดำเนินการในส่วนที่เกี่ยวข้องต่อไป

ขอแสดงความนับถือ

(นายอภิรักษ์ โกษะโยธิน)

รัฐมนตรีว่าการกระทรวงทรัพยากรธรรมชาติและสิ่งแวดล้อม

ขอเชิญผู้เกี่ยวข้องและผู้สนใจมาแสดงความคิดเห็น

สำนักงานวิเคราะห์ผลกระทบสิ่งแวดล้อม

โทรศัพท์ 0-2265-6500 ต่อ 6810-6816

โทรสาร 0-2265-6616

ผู้รับ
ผู้รับ
ผู้รับ
ผู้รับ
ผู้รับ



ที่ ทล 1009 6203

สำนักงานนโยบายและแผน
ทรัพยากรธรรมชาติและสิ่งแวดล้อม
60/1 ซอยพิบูลย์วัฒนา 7 ถนนพระรามที่ 6
กรุงเทพฯ 10400

9 กรกฎาคม 2550

เรื่อง รายงานการวิเคราะห์ผลกระทบสิ่งแวดล้อมโครงการโรงแรม "Somerset Swan Park View"

เรียน อธิบดีกรมการปกครอง

- สิ่งที่ส่งมาด้วย 1. แผนผังที่โครงการโรงแรม "Somerset Swan Park View"
ของบริษัท สุวรรณ เบลลิคันทรี จำกัด ต้องยื่นถือปฏิบัติอย่างเคร่งครัด
2. แนวทางการเสนอรายงานผลการปฏิบัติตามมาตรการป้องกันและแก้ไขผลกระทบ
สิ่งแวดล้อมและมาตรการติดตามตรวจสอบคุณภาพสิ่งแวดล้อม

ด้วยบริษัท สุวรรณ เบลลิคันทรี จำกัด ได้เสนอรายงานการวิเคราะห์ผลกระทบสิ่งแวดล้อมโครงการโรงแรม "Somerset Swan Park View" ตั้งอยู่ที่เลขที่ 9 ซอยต้นสน ถนนพิษณุโลก แขวงทุ่งพญาไท กรุงเทพมหานคร 19 ชั้น กับพื้นที่ 2-3-26.6 ไร่ ประกอบด้วยอาคาร 19 ชั้น กับพื้นที่ 19 ชั้น และพื้นที่ 19 ชั้น จำนวนทั้งสิ้น 152 ห้อง จัดทำรายงาน โดยบริษัท อีโคซิสเต็ม เอ็นจิเนียริง คอนสตรัคชั่น จำกัด ให้สำนักงานนโยบายและแผนทรัพยากรธรรมชาติและสิ่งแวดล้อมดำเนินการยื่นต่อสภาพิจารณา

สำนักงานนโยบายและแผนทรัพยากรธรรมชาติและสิ่งแวดล้อมได้ดำเนินการตามขั้นตอนการพิจารณาการวิเคราะห์ผลกระทบสิ่งแวดล้อม และนำเสนอคณะกรรมการผู้ชำนาญการพิจารณา รายงานการวิเคราะห์ผลกระทบสิ่งแวดล้อมด้านโครงการชุมชน ในการประชุมครั้งที่ 2/2550 วันที่ 2 เมษายน 2550 ซึ่งคณะกรรมการฯ มีมติเห็นชอบรายงานการวิเคราะห์ผลกระทบสิ่งแวดล้อมโครงการโรงแรม

2/Somerset...

-2-

"Somerset Swan Park View" ของบริษัท สุวรรณ เบลลิคันทรี จำกัด โดยให้โครงการปฏิบัติตามเงื่อนไขที่โครงการโรงแรม "Somerset Swan Park View" ต้องยื่นถือปฏิบัติอย่างเคร่งครัด และโครงการต้องเสนอ รายงานผลการปฏิบัติตามมาตรการป้องกันและแก้ไขผลกระทบสิ่งแวดล้อมและมาตรการติดตามตรวจสอบคุณภาพสิ่งแวดล้อม ดังรายละเอียดตามสิ่งที่ส่งมาด้วย 1 และ 2 อนึ่ง ตามมาตรา 50 วรรคท้าย ของพระราชบัญญัติสิ่งแวดล้อมและรักษาคุณภาพสิ่งแวดล้อมแห่งชาติ พ.ศ.2535 กำหนดให้เจ้าหน้าที่ที่มีอำนาจตามกฎหมายในการพิจารณาสิ่งอำนวยความสะดวกในอนุญาตใบอนุญาตน้ำอาคารที่เสนอไว้ในรายงานการวิเคราะห์ผลกระทบสิ่งแวดล้อมไปกำหนดเป็นเงื่อนไขในการสิ่งอำนวยความสะดวกอนุญาตใบอนุญาต โดยให้ถือว่าเป็นเงื่อนไขที่กำหนดตามกฎหมายในเรื่องนี้ด้วย

จึงเรียนมาเพื่อโปรดทราบและดำเนินการในส่วนที่เกี่ยวข้องต่อไป

ขอแสดงความนับถือ

(นางปัทมาภรณ์ อภิรักษ์)

รองอธิบดีกรมการปกครอง ปฏิบัติราชการแทน

สำนักวิเคราะห์ผลกระทบสิ่งแวดล้อม
โทรศัพท์ 0-2265-6500 ต่อ 6810-6816
โทรสาร 0-2265-6616

"Somerset Swan Park View" ของบริษัท สุวรรณ เชนส์ลิ้นส์ สวิต จำกัด โดยให้โครงการปฏิบัติงานเงื่อนไขที่โครงการโรงแรม "Somerset Swan Park View" ต้องยึดถือปฏิบัติอย่างเคร่งครัด และโครงการต้องเสนอรายงานผลการปฏิบัติงานมาตามระยะเวลาที่กำหนดแก่โครงการเพื่อตรวจสอบและตรวจสอบตามตรวจสอบคุณภาพสิ่งแวดล้อม ดังรายละเอียดตามสิ่งส่งมาด้วย 1 และ 2 อย่าง ส่วนมาตรา 50 วรรคท้าย ของพระราชบัญญัติส่งเสริมและรักษาคุณภาพสิ่งแวดล้อมแห่งชาติ พ.ศ.2535 กำหนดให้เจ้าหน้าที่ซึ่งมีอำนาจตามกฎหมายในการพิจารณาสิ่งอนุญาตหรือต่ออายุใบอนุญาตได้นำมาคร่าที่เสนอไว้ในรายงานการวิเคราะห์ผลกระทบสิ่งแวดล้อมไปกำหนดเป็นเงื่อนไขในการสั่งอนุญาตหรือต่ออายุใบอนุญาต โดยให้ถือว่าเป็นเงื่อนไขที่กำหนดตามกฎหมายในเรื่องนี้ด้วย

จึงเรียนมาเพื่อโปรดทราบและดำเนินการในส่วนที่เกี่ยวข้องต่อไป

ขอแสดงความนับถือ

(นายวิภากร (วิภากร)

รองผู้อำนวยการสำนักงานสิ่งแวดล้อม

ขอสงวนไว้ว่า... (นายวิภากร (วิภากร) รองผู้อำนวยการสำนักงานสิ่งแวดล้อม)

สำนักวิเคราะห์ผลกระทบสิ่งแวดล้อม

โทรศัพท์ 0-2265-6500 ต่อ 6810-6816

โทรสาร 0-2265-6816

ผู้พิมพ์
ผู้พิมพ์
ผู้พิมพ์
ผู้พิมพ์
ผู้พิมพ์

ที่ พส 1009/ 6203

สำนักงานนโยบายและแผน
ทรัพยากรธรรมชาติและสิ่งแวดล้อม
60/1 ซอยพิบูลย์วัฒนา 7 ถนนพระรามที่ 6
กรุงเทพฯ 10400

๑ กรกฎาคม 2560

เรื่อง รายงานการวิเคราะห์ผลกระทบสิ่งแวดล้อมโครงการโรงแรม "Somerset Swan Park View"

เรียน อธิบดีกรมการปกครอง

สิ่งที่ส่งมาด้วย 1. เงื่อนไขที่โครงการโรงแรม "Somerset Swan Park View"

ของ บริษัท สุวรรณ เชนส์ลิ้นส์ สวิต จำกัด ต้องยึดถือปฏิบัติอย่างเคร่งครัด

2. แนวทางการเสนอรายงานผลการปฏิบัติงานมาตามระยะเวลาที่กำหนดแก่โครงการเพื่อตรวจสอบและตรวจสอบตามตรวจสอบคุณภาพสิ่งแวดล้อม

ด้วยบริษัท สุวรรณ เชนส์ลิ้นส์ สวิต จำกัด ได้เสนอรายงานการวิเคราะห์ผลกระทบสิ่งแวดล้อมโครงการโรงแรม "Somerset Swan Park View" ตั้งอยู่ที่เลขที่ 9 ซอยต้นสน ถนนพหลโยธิน แขวงสามเสน กรุงเทพมหานคร ขนาดพื้นที่ 2-3-26.6 ไร่ ประกอบไปด้วยอาคาร 19 ชั้น กับพื้นที่ Ground 1 ชั้น และชั้นใต้ดิน 1 ชั้น จำนวนห้องพัก 152 ห้อง จัดทำรายงาน โดยบริษัท ซีเคอริตี้ เอ็นจิเนียริ่ง คอนสตรัคชั่น จำกัด ไม่สำนักงานนโยบายและแผนทรัพยากรธรรมชาติและสิ่งแวดล้อมดำเนินการตามขั้นตอนการพิจารณา

สำนักงานนโยบายและแผนทรัพยากรธรรมชาติและสิ่งแวดล้อมได้ดำเนินการตามขั้นตอนการพิจารณาการรายงานการวิเคราะห์ผลกระทบสิ่งแวดล้อม และนำเสนอคณะกรรมการผู้ชำนาญการพิจารณา รายงานการวิเคราะห์ผลกระทบสิ่งแวดล้อมด้านโครงการบริการชุมชน ในการประชุมครั้งที่ 82550 วันที่ 2 เมษายน 2560 ซึ่งคณะกรรมการฯ มีมติเห็นชอบรายงานการวิเคราะห์ผลกระทบสิ่งแวดล้อมโครงการโรงแรม

2" Somerset...



ที่ พค. 1008/ 620.1

สำนักงานนโยบายและแผน

ทรัพยากรธรรมชาติและสิ่งแวดล้อม

60/1 ซอยเจริญวัฒนา 7 ถนนพระรามที่ 6

กรุงเทพฯ 10400

9 กรกฎาคม 2550

เรื่อง รายงานการวิเคราะห์ผลกระทบสิ่งแวดล้อมโครงการโรงแรม "Somerset Suwan Park View"

เรียน กรรมการผู้จัดการบริษัท สุวรรณ เชนส์ ดีไซน์ สวิต จำกัด

อ้างถึง หนังสือสำนักงานนโยบายและแผนทรัพยากรธรรมชาติและสิ่งแวดล้อม ที่ พค. 1009/3655 ลงวันที่ 20 เมษายน 2550

- สิ่งที่ส่งมาด้วย 1. แผนที่โครงการโรงแรม "Somerset Suwan Park View" ของบริษัท สุวรรณ เชนส์ ดีไซน์ สวิต จำกัด คัดยัดข้อปฏิบัติอย่างเคร่งครัด
2. แนวทางการเสนอรายงานผลกระทบจากโครงการไปยังหน่วยงานที่เกี่ยวข้อง
- ซึ่งแวดล้อมและมาตรการติดตามตรวจสอบคุณภาพสิ่งแวดล้อม

ตามหนังสือที่อ้างถึง สำนักงานนโยบายและแผนทรัพยากรธรรมชาติและสิ่งแวดล้อมได้แจ้งขอ การพิจารณารายงานการวิเคราะห์ผลกระทบสิ่งแวดล้อมโครงการโรงแรม "Somerset Suwan Park View" ของ บริษัท สุวรรณ เชนส์ ดีไซน์ สวิต จำกัด ตั้งอยู่ที่เลขที่ 9 ซอยต้นสน ถนนเพลินจิต แขวงลุมพินี เขตปทุมวัน กรุงเทพมหานคร ขนาดพื้นที่ 2-3-28.6 ไร่ ประกอบด้วยอาคาร 19 ชั้น กับรั้ว Ground 1 ชั้น และรั้ว ไม้ตีน 1 ชั้น จำนวนห้องพัก 152 ห้อง จัดทำรายงานโดยบริษัท อีโคซิสเต็ม เอ็นจิเนียริง คอนสัลแตนท์ จำกัด ซึ่งคณะกรรมการผู้ชำนาญการพิจารณาการวิเคราะห์ผลกระทบสิ่งแวดล้อมด้านโครงการบริการชุมชน ในการประชุมครั้งที่ 92560 วันที่ 2 เมษายน 2550 มีมติให้แก้ไขเพิ่มเติมในประเด็นรายละเอียดโครงการ ที่หนังสือ และการป้องกันผลกระทบ และเสนอให้ฝ่ายเลขานุการตรวจสอบให้ถูกต้องครบถ้วนตามมติ

2/คณะกรรมการ

4. รูปแบบและความสูงของอาคาร

อาคารของโครงการมีความสูงที่จะกระทบที่ดินที่ก่อสร้างซึ่งพื้นที่คาบเกี่ยวกัน 20.60 ไร่ ซึ่งไม่จัดเป็น อาคารสูง ที่ทำให้กระทบกับชุมชนในเขต 2 อาคารเท่ากับ 8,102.80 ตร.ม. การใช้ประโยชน์ของอาคารเพื่อใช้ เป็นที่อยู่อาศัยสำหรับชนชั้นกลาง ดังนั้นลักษณะอาคารจึงของโครงการซึ่งเป็นอาคารขนาดใหญ่มาก โดยตาม กฎกระทรวง ฉบับที่ 47 (พ.ศ.2540) และเป็นอาคารอยู่อาศัยตามมาตรฐานฉบับที่ 55 (พ.ศ.2543)

5. ประมาณการผู้ถืออาศัยและใช้พื้นที่โครงการ

สัดส่วนพื้นที่ประเภทต่าง ๆ ต่อจำนวนคนที่ใช้พื้นที่ มีรายละเอียดดังนี้

— ครุฑ / ร้านอาหาร	3	ตร.ม./คน
— ซุปเปอร์มาร์เก็ต / ร้านค้า	3	ตร.ม./คน
— ส่วนบริการ	5	ตร.ม./คน
— สำนักงาน	9	ตร.ม./คน
— ห้องพัก ขนาด ไม่น้อย 35 ตร.ม	3	คน/ห้อง

อ้างอิงจาก : 1/ วิธีใช้อาคาร, การออกแบบระบบที่พักภายในอาคาร, 2526

2/ สำนักงานนโยบายและแผนทรัพยากรธรรมชาติและสิ่งแวดล้อม, เอกสาร ประกอบการสัมมนารับฟังความคิดเห็นทางวิชาการ เรื่อง แนวทางการจัดทำรายงานการวิเคราะห์ ผลกระทบสิ่งแวดล้อม โครงการที่พักอาศัย บริการชุมชนและสถานที่พักตากอากาศ, 2549

ดังนั้น โครงการจะมีจำนวนผู้ถืออาศัยทั้งหมดเท่ากับ 712 คน

6. สภาพทั่วไปของพื้นที่

6.1 อาณาเขตพื้นที่โครงการ

ทิศเหนือ ติดกับ ที่ดินว่างเปล่า ยึดไปเป็นถนนซอยกว้าง 25/1 ห่างจากโครงการ ประมาณ 150 ม.

ทิศใต้ ติดกับ บ่อไผ่

ทิศตะวันออก ติดกับ ถนนบางเขน ซึ่งปีงบประมาณของปี 2551 เกิดพื้นที่โครงการ ที่ดินว่างเปล่า ยึดไปเป็นคลองสาธารณะ (คลองสีจาว) โดยห่างจาก โครงการประมาณ 100 ม.

6.2 สภาพปัจจุบันของโครงการ : พื้นที่ว่างเปล่าโครงการใช้ประโยชน์

(สภาพพื้นที่ปัจจุบันและสภาพแวดล้อมโดยรอบโครงการ แสดงดังรูปที่ 2.1-3 หน้า 2-4 ในรายงาน ฉบับนี้)

คณะกรรมการฯ ก่อน จึงให้สำนักงานฯ แจ้งให้ความเห็นชอบรายงานฯ ต่อมาบริษัท ฮีลิสเดม เอ็นจิเนียริ่ง คอนสตรัคชั่น จำกัด ได้ส่งรายงานฯ เพิ่มขึ้นให้สำนักงานฯ ดำเนินการตามขั้นตอนการพิจารณารายงานฯ ซึ่งฝ่ายเลขานุการ ได้ตรวจสอบเอกสารเพิ่มเติมดังกล่าวแล้ว เห็นว่า ถูกต้องครบถ้วนตามมติคณะกรรมการฯ ผู้ชำนาญการฯ

สำนักงานนโยบายและแผนทรัพยากรธรรมชาติและสิ่งแวดล้อม จึงขอแจ้งมติคณะกรรมการฯ ผู้ชำนาญการพิจารณารายงานการวิเคราะห์ผลกระทบสิ่งแวดล้อมด้านโครงการบริการชุมชน เห็นชอบรายงานการวิเคราะห์ผลกระทบสิ่งแวดล้อมโครงการโรงแรม "Somerset Suwan Park View" ของบริษัท สุวรรณ เวิลด์ไชน์ สวิต จำกัด โดยไม่โครงการปฏิบัติด้านเงื่อนไขที่โครงการโรงแรม "Somerset Suwan Park View" ต้องยึดถือปฏิบัติอย่างเคร่งครัด และโครงการต้องเสนอรายงานผลการปฏิบัติตามมาตรการป้องกันและแก้ไขผลกระทบสิ่งแวดล้อมและมาตรการติดตามตรวจสอบคุณภาพสิ่งแวดล้อม ดังรายละเอียดด้านสิ่งที่ส่งมาด้วย 1 และ 2 นอกจากนี้โครงการจะต้องประสานกับผู้จัดทำรายงานฯ ให้ดำเนินการรวบรวมรายละเอียดข้อมูลทั้งหมดตามลำดับการพิจารณาของคณะกรรมการผู้ชำนาญการฯ จัดทำเป็นรายงานฉบับสมบูรณ์ พร้อมแนบไฟล์ดิจิทัล (CD-ROM) ในรูปของ Digital File (pdf) Adobe Acrobat และเสนอต่อสำนักงานภายในเวลา 1 เดือน เพื่อให้เป็นเอกสารอ้างอิงและส่งให้หน่วยงานที่เกี่ยวข้องต่อไป

จึงเรียนมาเพื่อโปรดพิจารณาดำเนินการต่อไป

ขอแสดงความนับถือ

(นางนงคาย พงษ์ทอง)
รองอธิบดีกองนโยบายและแผนทรัพยากรธรรมชาติและสิ่งแวดล้อม

ขอสงวนไว้เป็นหลักฐานในกรณีที่มีการฟ้องร้องในชั้นศาล

สำนักวิเคราะห์ผลกระทบสิ่งแวดล้อม
โทรศัพท์ 0-2265-6500 ต่อ 6310-6316
โทรสาร 0-2265-6616

ที่ พส 1009/ 6204

สำนักงานนโยบายและแผน
ทรัพยากรธรรมชาติและสิ่งแวดล้อม
60/1 ซอยพิบูลย์วัฒนา 7 ถนนพระรามที่ 6
กรุงเทพฯ 10400

9 กรกฎาคม 2550

เรื่อง รายงานการวิเคราะห์ผลกระทบสิ่งแวดล้อมโครงการโรงแรม "Somerset Suwan Park View"

เรียน กรรมการผู้ชำนาญการบริษัท สุวรรณ เวิลด์ไชน์ สวิต จำกัด

อ้างถึง หนังสือสำนักงานนโยบายและแผนทรัพยากรธรรมชาติและสิ่งแวดล้อม ที่ พส 1009/2655 ลงวันที่ 20 เมษายน 2550

- สิ่งที่ส่งมาด้วย 1. เงื่อนไขที่โครงการโรงแรม "Somerset Suwan Park View" ของบริษัท สุวรรณ เวิลด์ไชน์ สวิต จำกัด ต้องยึดถือปฏิบัติอย่างเคร่งครัด
2. แนวทางการเสนอรายงานผลการปฏิบัติตามมาตรการป้องกันและแก้ไขผลกระทบสิ่งแวดล้อมและมาตรการติดตามตรวจสอบคุณภาพสิ่งแวดล้อม

ตามหนังสือที่อ้างถึง สำนักงานนโยบายและแผนทรัพยากรธรรมชาติและสิ่งแวดล้อมได้แจ้งผลการพิจารณาจากวิเคราะห์ผลกระทบสิ่งแวดล้อมโครงการโรงแรม "Somerset Suwan Park View" ของบริษัท สุวรรณ เวิลด์ไชน์ สวิต จำกัด ตั้งอยู่ที่เลขที่ 9 ซอยต้นสน ถนนเพลินจิต แขวงลุมพินี เขตปทุมวัน กรุงเทพมหานคร ขนาดพื้นที่ 2-3-26.6 ไร่ ประกอบด้วยอาคาร 19 ชั้น กับชั้น Ground 1 ชั้น และชั้นใต้ดิน 1 ชั้น จำนวนห้องพัก 152 ห้อง จัดทำรายงานโดยบริษัท ฮีลิสเดม เอ็นจิเนียริ่ง คอนสตรัคชั่น จำกัด ซึ่งคณะกรรมการผู้ชำนาญการพิจารณาการวิเคราะห์ผลกระทบสิ่งแวดล้อมด้านโครงการบริการชุมชน ในภาพประชุมครั้งที่ 82550 วันที่ 2 เมษายน 2550 มีมติให้โครงการเดิมในรายละเอียดเชิงโครงการ พื้นที่สีเขียว และการป้องกันอัคคีภัย และเสนอให้ฝ่ายเลขานุการตรวจสอบให้ถูกต้องครบถ้วนตามมติ

2/คณะกรรมการฯ

เชื่อมโยงโครงการโรงแรม "Somerset Suwan Park View"
ของเครือโรงแรม เรสซิเดนซ์ สวิท จำกัด ตั้งขึ้นคือหมู่บ้านพักตากอากาศ

โครงการระดมทุนเพื่อปรับปรุงสภาพภูมิทัศน์และเพิ่มความปลอดภัยทางสิ่งแวดล้อม และมาตรการกีดกัน
ตรวจสอบคุณภาพสิ่งแวดล้อม ตามที่เสนอไว้ในรายงานการวิเคราะห์ผลกระทบสิ่งแวดล้อมโครงการโรงแรม
"Someset Suwan Park View" ของบริษัท สุวรรณเอสเตตส์ จำกัด ตั้งอยู่ที่เลขที่ 9 ซอยถนน ถนน
เพลินจิต แขวงลุมพินี เขตปทุมวัน กรุงเทพมหานคร รัศมีพื้นที่ 2-3-26.6 ไร่ ประกอบด้วยอาคาร 19 ชั้น
กับชั้น Ground 1 ชั้น และชั้นใต้ดิน 1 ชั้น จำนวนห้องพัก 152 ห้อง จัดทำรายงานโดยบริษัท ฮีโรดิวม
อินเตอร์เนชั่นแนล จำกัด ดังรายละเอียดต่อไปนี้

1. โครงการจะต้องยึดถือปฏิบัติตามมาตรฐานการป้องกันและแก้ไขผลกระทบสิ่งแวดล้อม และมาตรการติดตามตรวจสอบคุณภาพสิ่งแวดล้อม ตามที่เสนอไว้ในรายงานการวิเคราะห์ผลกระทบสิ่งแวดล้อมโครงการโรงแรม "Somerset Swan Park View" ของบริษัท สุวรรณ เบลู ดีไซน์ จำกัดและรายละเอียดในเอกสารแนบอย่างเคร่งครัด
2. โครงการจะต้องบันทึกผลการติดตามตรวจสอบการดำเนินการหรือการปฏิบัติตามมาตรการป้องกันและแก้ไขผลกระทบสิ่งแวดล้อม และมาตรการติดตามตรวจสอบคุณภาพสิ่งแวดล้อม ตามที่เสนอไว้ในรายงาน และส่งผลการดำเนินการมาขึ้นทูลเกล้าฯ ถวายผู้บัญชาการและผู้อำนวยการแผนทรัพยากรธรรมชาติและสิ่งแวดล้อม ตามแนวทางการนำเสนอผลการติดตามตรวจสอบคุณภาพสิ่งแวดล้อม รายละเอียดตามสิ่งที่ส่งมาด้วย 2

3. หากโครงการจะเปลี่ยนประเภทหรือเปลี่ยนวัตถุประสงค์ รวมทั้งมาดครงการนี้ยังกันและแก้ไข ผลกระทบสิ่งแวดล้อม และมาดครงการติดตามตรวจสอบคุณภาพสิ่งแวดล้อมแตกต่างจากที่เสนอไว้ในรายงาน โครงการจะต้องเสนอรายละเอียดการเปลี่ยนแปลงดังกล่าว ให้หน่วยงานผู้อนุญาตและสำนักงานนโยบายและแผนทรัพยากรธรรมชาติและสิ่งแวดล้อมเพื่อพิจารณาเสนอคณะกรรมการผู้ชำนาญการพิจารณาให้ความเห็นชอบ ด้านสิ่งแวดล้อมก่อนดำเนินการเปลี่ยนแปลงใดๆ

4. หากได้รับการร้องเรียนจนจำเป็นต้องได้รับความช่วยเหลือหรือคำแนะนำจากอีกกรมการดำเนินงาน หรือโครงการก่อให้เกิดความเสียหายแก่สาธารณสมบัติ เจ้าของโครงการจะต้องดำเนินการแก้ไขเยียวยา และแจ้งหน่วยงานอนุญาต สำนักงานนโยบายและแผนทรัพยากรธรรมชาติและสิ่งแวดล้อมไว้ด้วย และแจ้งหน่วยงานที่เกี่ยวข้องทราบ เพื่อให้หน่วยงานและภาคีในการปฏิบัติงานต่อไป

สรุปมาตรการป้องกันและแก้ไขผลกระทบสิ่งแวดล้อม
และมาตรการติดตามตรวจสอบคุณภาพสิ่งแวดล้อม

โครงการขอเปลี่ยนแปลงการใช้อาคารจาก Service Apartment
เป็นโรงแรม “Somerset Suwan Park View”

หอศิลป์ร่วมสมัย สวนเทพรัตน นีลบลัดดี ๒๕๕๖

ของบริษัทรักษาความปลอดภัย

เลขที่ ๑ ซอยคันนอน ถนนเพลินจิต แขวงลุมพินี เขตปทุมวัน

07-46066666 10330

1. The first step is to identify the problem or question that needs to be answered. This involves understanding the context and the specific requirements of the task.

$$\frac{d}{dt} \left(\frac{\partial L}{\partial \dot{x}} \right) = \frac{\partial L}{\partial x}$$

ตารางที่ 1 (ต่อ 7) รายการแสดงผลกระทบสิ่งแวดล้อมที่สำคัญ ผลการประเมินและแก้ไขผลกระทบสิ่งแวดล้อม ช่วงเปิดดำเนินการ

โครงการโรงแรม "SomerSet Suwan Park View" ตั้งอยู่ที่ซอยคันสน ถนนพหลโยธิน แขวงจตุจักร เขตปทุมวัน กรุงเทพมหานคร

องค์ประกอบทางสิ่งแวดล้อม	ผลกระทบต่อสิ่งแวดล้อมที่สำคัญ	มาตรการป้องกันและแก้ไขผลกระทบสิ่งแวดล้อม	มาตรการติดตามตรวจสอบ
		<ul style="list-style-type: none"> - จัดหาต้นไม้ปลูกทดแทนบริเวณที่ 2 แห่ง(รวมต้นไม้หลักใช้บริเวณพื้นที่ปลูก)เป็นไม้พื้นเมืองหรือพันธุ์ไม้ที่หายากตามแบบฉบับ โดยจะเลือกจากหน่วยงานที่ดูแลพื้นที่ปลูกในบริเวณโครงการสามารถผลิตจากอาคารได้ภายในเวลา 27 00 นาที - จัดซื้ออุปกรณ์เครื่องใช้ไฟฟ้า (Refrigerator) ให้ถูกชั้น กระดาษลดทอน ทุกชิ้นที่เข้ามาต้องติด พายมัน - มีพื้นที่ปลูกพืชจากภายนอกพื้นที่อาคาร - ปัญหามลพิษทางน้ำเป็นผลจากน้ำเสียจากพื้นที่ปลูกพืชที่บริเวณพื้นที่ปลูก-อาคารปลูกพืชและบริเวณพื้นที่ปลูก - จัดให้มีระบบน้ำสำหรับรดน้ำต้นไม้ โดยใช้น้ำจากน้ำทิ้งในอาคาร โดยนำน้ำทิ้งมากรอง 85 ลบ.ม. หรือเศษของน้ำทิ้งที่เหลือ จำนวน 1 ชุด - มีระบบบำบัดน้ำเสียก่อน เพื่อจ่ายน้ำไปรดพืชปลูกภายนอกและระบบบำบัด - มีระบบป้องกันมลพิษจากฟ้าผ่า <p>2. มาตรการตรวจสอบระบบป้องกันอุบัติเหตุที่เกิดจากสิ่งของตกจากอาคารหรือการใช้อุปกรณ์ที่ไม่ได้มาตรฐาน</p> <p>3. จัดทำแผนผังการปฏิบัติงานและระบบความปลอดภัยที่ถูกต้องและชัดเจน เพื่อป้องกันอุบัติเหตุที่เกิดจากสิ่งของตกจากอาคาร</p> <p>4. จัดตั้งระบบป้องกันและลดผลกระทบที่เกิดจากสิ่งของตกจากอาคาร เช่น การติดตั้งรั้วกันสิ่งของตกจากอาคาร และใช้วัสดุที่ทนทาน</p> <p>5. จัดให้มีการอบรมวิธีการปฏิบัติงานและระบบป้องกันอุบัติเหตุ และจัดอบรมเรื่องการจัดการของเสียอันตรายและของเสียอันตรายจากอาคาร เช่น การจัดการของเสียอันตรายจากอาคาร</p>	

ตารางที่ 1 (ต่อ 6) รายการแสดงผลกระทบสิ่งแวดล้อมที่สำคัญ ผลการประเมินและแก้ไขผลกระทบสิ่งแวดล้อม ช่วงเปิดดำเนินการ

โครงการโรงแรม "SomerSet Suwan Park View" ตั้งอยู่ที่ซอยคันสน ถนนพหลโยธิน แขวงจตุจักร เขตปทุมวัน กรุงเทพมหานคร

องค์ประกอบทางสิ่งแวดล้อม	ผลกระทบต่อสิ่งแวดล้อมที่สำคัญ	มาตรการป้องกันและแก้ไขผลกระทบสิ่งแวดล้อม	มาตรการติดตามตรวจสอบ
4.2 การป้องกันอุบัติเหตุ : ในพื้นที่เขตปลูกพืชที่บริเวณอาคารและบริเวณพื้นที่ปลูกพืช	- เนื่องจากอาคารของโครงการเป็น อาคารประเภทอาคารพาณิชย์ อยู่ในพื้นที่ปลูกพืช โดยมีการใช้ไม้ปลูกพืชและป้องกันอุบัติเหตุอย่างรอบด้านตามกฎหมาย ประกอบกับความปลอดภัยจากอาคารและสิ่งของตกจากอาคาร เช่น การติดตั้งรั้วกันสิ่งของตกจากอาคาร และใช้วัสดุที่ทนทาน และสามารถใช้การแจ้งเตือนสิ่งของตกจากอาคารได้ และสามารถใช้การแจ้งเตือนสิ่งของตกจากอาคารได้	<p>อีกทั้งการป้องกันอุบัติเหตุจากสิ่งของตกจากอาคารและการจัดการของเสีย</p> <p>6. จัดให้มีพื้นที่ปลูกพืชที่บริเวณพื้นที่ปลูกพืช และมีการจัดการพื้นที่ปลูกพืชที่บริเวณพื้นที่ปลูกพืช</p> <p>7. จัดให้มีการแจ้งเตือนสิ่งของตกจากอาคาร</p> <p>1. จัดให้มีระบบป้องกันอุบัติเหตุที่เกิดจากสิ่งของตกจากอาคาร เช่น การติดตั้งรั้วกันสิ่งของตกจากอาคาร และใช้วัสดุที่ทนทาน และสามารถใช้การแจ้งเตือนสิ่งของตกจากอาคารได้ และสามารถใช้การแจ้งเตือนสิ่งของตกจากอาคารได้</p> <p>2. จัดให้มีการแจ้งเตือนสิ่งของตกจากอาคาร เช่น การติดตั้งรั้วกันสิ่งของตกจากอาคาร และใช้วัสดุที่ทนทาน และสามารถใช้การแจ้งเตือนสิ่งของตกจากอาคารได้</p> <p>3. จัดให้มีการแจ้งเตือนสิ่งของตกจากอาคาร เช่น การติดตั้งรั้วกันสิ่งของตกจากอาคาร และใช้วัสดุที่ทนทาน และสามารถใช้การแจ้งเตือนสิ่งของตกจากอาคารได้</p> <p>4. จัดให้มีการแจ้งเตือนสิ่งของตกจากอาคาร เช่น การติดตั้งรั้วกันสิ่งของตกจากอาคาร และใช้วัสดุที่ทนทาน และสามารถใช้การแจ้งเตือนสิ่งของตกจากอาคารได้</p> <p>5. จัดให้มีการแจ้งเตือนสิ่งของตกจากอาคาร เช่น การติดตั้งรั้วกันสิ่งของตกจากอาคาร และใช้วัสดุที่ทนทาน และสามารถใช้การแจ้งเตือนสิ่งของตกจากอาคารได้</p>	- ตรวจสอบการดำเนินการของระบบป้องกันอุบัติเหตุที่เกิดจากสิ่งของตกจากอาคาร

ตารางที่ 2 (ต่อ 1) สรุปมาตรการติดตามตรวจสอบคุณภาพสิ่งแวดล้อมของ โครงการโรงแรม "Somerset Suwan Park View" ของบริษัท สุวรรณเรสซิเดนซ์ สวีท จำกัด

คุณภาพสิ่งแวดล้อม	สถานที่ตรวจสอบ	ดัชนีตรวจวัด	ความถี่	ผู้รับผิดชอบ
5. คุณภาพน้ำ	<ul style="list-style-type: none"> - ตรวจสอบคุณภาพน้ำที่ระบบบำบัดน้ำเสีย ดังนี้ <ol style="list-style-type: none"> 1. จุดตรวจคุณภาพน้ำครั้งที่ 1 อยู่บริเวณบ่อรับสภาพน้ำ 2. จุดตรวจคุณภาพน้ำครั้งที่ 2 อยู่บริเวณบ่อสูบน้ำทิ้ง 3. คลองผันน้ำจากทางออกโครงการไปทางถนนหลักเมือง ประมาณ 20 เมตร 4. คลองผันน้ำจากทางเข้าโครงการไปทางถนนสุขุมวิทประมาณ 20 เมตร - ตรวจสอบประสิทธิภาพ และสภาพการทำงานทั่วไปของระบบ 	<ul style="list-style-type: none"> - pH - BOD - SS, Settable Solids, TDS - Sulfide - TKN - Oil & Grease - ประสิทธิภาพในการบำบัดน้ำเสีย 	<ul style="list-style-type: none"> - เดือนละ 1 ครั้ง ตลอดระยะเวลาเปิดดำเนินการ - เดือนละ 1 ครั้ง ตลอดระยะเวลาเปิดดำเนินการ 	<ul style="list-style-type: none"> - เจ้าของโครงการ - เจ้าของโครงการ
6. พืชพรรณ	<ul style="list-style-type: none"> - ตรวจสอบการเจริญเติบโตของต้นไม้แปลงสวนก่อนและระหว่างดำเนินการ หากพบว่ามีต้นไม้ที่ตายแล้ว หรือตายที่หักการบำรุง ดูแล และปลูกซ่อมแซมเพิ่มเติมทันที 	<ul style="list-style-type: none"> - การเติบโตของต้นไม้ - ความสูงของต้นไม้ในบริเวณสวน และรอบต้นไม้ 	<ul style="list-style-type: none"> - เดือนละ 2 ครั้ง - สัปดาห์ละ 3 ครั้ง 	<ul style="list-style-type: none"> - เจ้าของโครงการ - เจ้าของโครงการ

-14-

ตารางที่ 2 สรุปมาตรการติดตามตรวจสอบคุณภาพสิ่งแวดล้อมของ โครงการโรงแรม "Somerset Suwan Park View" ของบริษัท สุวรรณเรสซิเดนซ์ สวีท จำกัด

คุณภาพสิ่งแวดล้อม	สถานที่ตรวจสอบ	ดัชนีตรวจวัด	ความถี่	ผู้รับผิดชอบ
1. แหล่งน้ำใช้	<ul style="list-style-type: none"> - ตรวจสอบการทำงานระบบท่อส่งน้ำ และระบบจ่ายน้ำประปา หากพบเหตุผิดปกติต้องดำเนินการแก้ไขทันที 	<ul style="list-style-type: none"> - ความสามารถด้านวิศวกรรมประปา (การรั่วซึมหรือแตก) 	<ul style="list-style-type: none"> - เดือนละ 1 ครั้ง ตลอดระยะเวลาเปิดดำเนินการ 	<ul style="list-style-type: none"> - เจ้าของโครงการ
2. การจัดการขยะมูลฝอย และสิ่งปฏิกูล	<ul style="list-style-type: none"> - ตรวจสอบถังขยะและถังพักขยะรวมให้มีสภาพดีอยู่เสมอ ถ้ามีการชำรุดหรือชำรุดต้องดำเนินการแก้ไขทันที - ตรวจสอบปริมาณขยะตามภายในโครงการ บริเวณที่พักขยะรวม และภาชนะรองรับขยะภายในโครงการ หากพบว่ามีขยะล้นถัง ต้องรีบดำเนินการแก้ไขทันที 	<ul style="list-style-type: none"> - ความสามารถในการรองรับขยะมูลฝอย และสภาพทั่วไป - ความสะดวก 	<ul style="list-style-type: none"> - เดือนละ 1 ครั้ง ตลอดระยะเวลาเปิดดำเนินการ - สัปดาห์ละ 1 ครั้ง ตลอดระยะเวลาเปิดดำเนินการ 	<ul style="list-style-type: none"> - เจ้าของโครงการ - เจ้าของโครงการ
3. การป้องกันอัคคีภัย	<ul style="list-style-type: none"> - ตรวจสอบระบบเตือนภัย และป้องกันอัคคีภัยให้ใช้งานได้ - ตรวจสอบและปรับปรุงแผนป้องกันอัคคีภัย หรือฝึกซ้อมการอพยพหนีไฟและการดับเพลิงภายในโครงการตลอดจนแจ้งจุดรวมพลที่กำหนดไว้ 	<ul style="list-style-type: none"> - การใช้งานได้ของ Fire Alarm Bell Manual Station, PNC, ถังดับเพลิง เคมี, ไฟส่องสว่างฉุกเฉิน, แสงควบคุมสัญญาณ, เครื่องปั่นไฟสำรอง และ Fire Pump - แผนการป้องกันอัคคีภัย และการซ้อมหนีไฟ และดับเพลิง 	<ul style="list-style-type: none"> - ตรวจสอบตามระยะเวลาที่ผู้ผลิตแนะนำในแผ่นข้อมูลอุปกรณ์ ตลอดระยะเวลาเปิดดำเนินการ - ปีละ 1 ครั้ง และตลอดระยะเวลาเปิดดำเนินการ 	<ul style="list-style-type: none"> - เจ้าของโครงการ - เจ้าของโครงการ
4. การระบายน้ำ	<ul style="list-style-type: none"> - ตรวจสอบบ่อพัก, รางหรือท่อระบายน้ำรอบโครงการ และบ่อพักขยะบริเวณจุดน้ำทิ้งออกสู่สาธารณะน้ำสาธารณะ 	<ul style="list-style-type: none"> - เกษชยะ และตะกอนดินทราย 	<ul style="list-style-type: none"> - ทุกๆ 6 เดือน/ครั้ง ตลอดระยะเวลาเปิดดำเนินการ 	<ul style="list-style-type: none"> - เจ้าของโครงการ

-13-



ลักษณะการวัดส่วนบริเวณ Zone A (พื้นที่ที่นำมาจัดตั้งส่วนแบ่งผลประโยชน์)

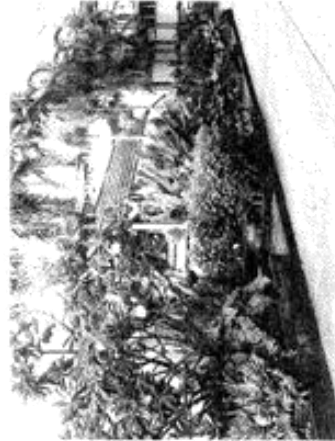

ลักษณะการวัดส่วนบริเวณ Zone A (พื้นที่บนอาคารวัดส่วนพื้นผิวสีเขียว)

พื้นที่	ปริมาณ	หมายเหตุ
พื้นที่ A (พื้นที่)	ปริมาณ	หมายเหตุ

<div style="display: flex; justify-content: space-between;"> <div> <p>บริษัท อีซีเอสซี จำกัด</p> <p>บริษัท อีซีเอสซี จำกัด</p> </div> <div>  <p>บริษัท อีซีเอสซี จำกัด</p> <p>ECS ENGINEERING CONSULTANT CO., LTD.</p> </div> </div>

-18-

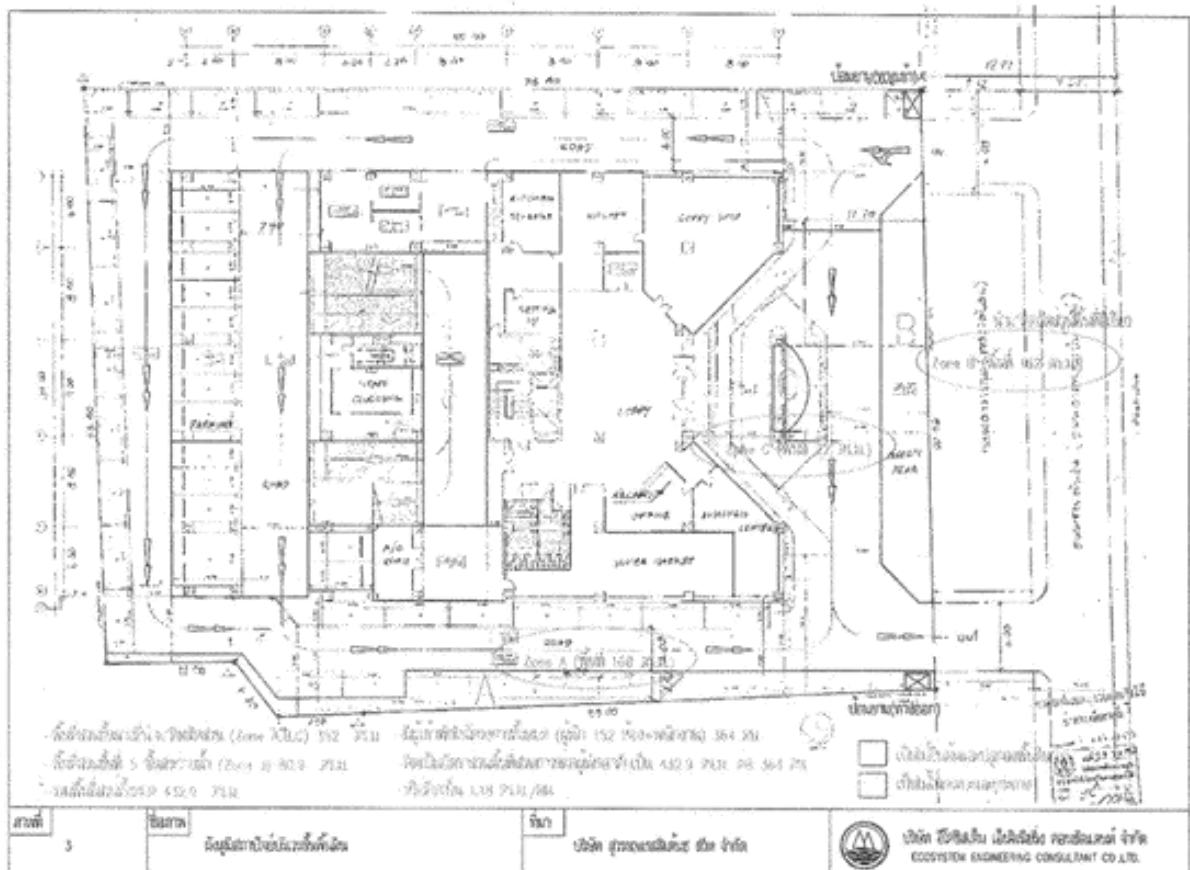

u.1/16

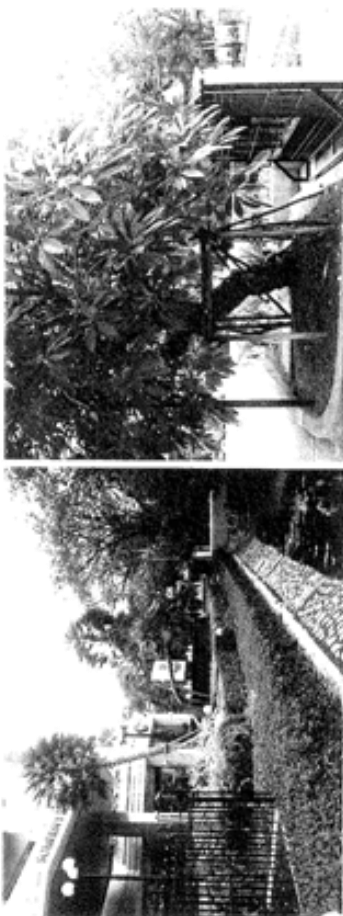
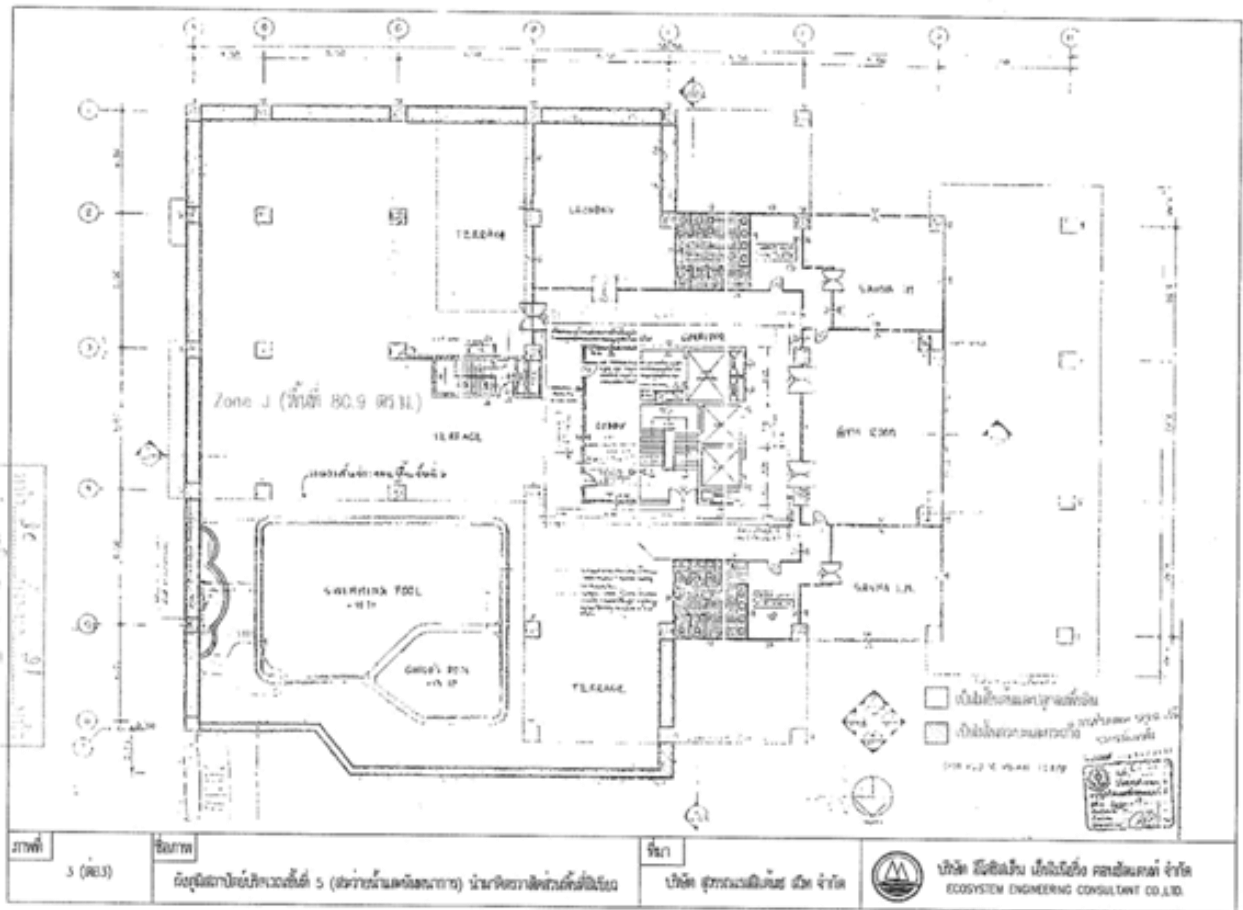

ลักษณะการจัดสวนบริเวณ Zone B (นำมจัดสวนส่วนที่มีสีเขียว)



ลักษณะการจัดสวนบริเวณ Zone C (พื้นที่นำมจัดสวนส่วนที่มีสีเขียว)

ภาพที่ 5 (ต่อ)	ชื่อภาพ	การจัดสวนบริเวณ Zone B และ Zone C (พื้นที่สีเขียว)	บริษัท อีโคซิสเต็ม เอ็นจิเนียริ่ง คอนซัลตันท์ จำกัด ECOSYSTEM ENGINEERING CONSULTANT CO., LTD.
ที่มา	บริษัท อีโคซิสเต็ม เอ็นจิเนียริ่ง คอนซัลตันท์ จำกัด		

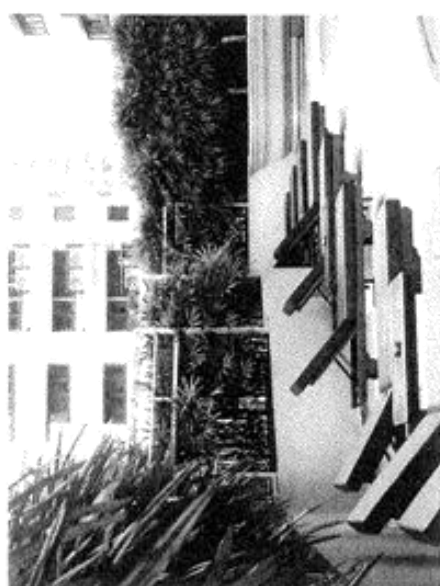

ลักษณะการก่อสร้างบริเวณ Zone J (นำมจิตรรณเส็ดส่วนพื้นที่สีเขียว)

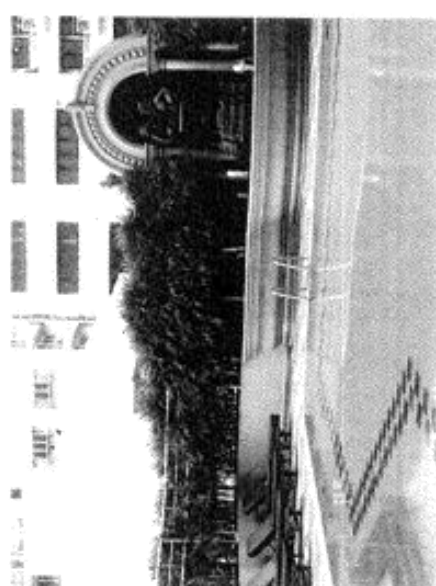

ลักษณะการก่อสร้างบริเวณ Zone J (นำมจิตรรณเส็ดส่วนพื้นที่สีเขียว)



ภาพที่	3 (ต่อ)	ชื่อภาพ	การก่อสร้างบริเวณ Zone J (พื้นที่ 5) นำมจิตรรณเส็ดส่วนพื้นที่สีเขียว
ผู้ทำ	บริษัท ธีรศักดิ์ ธีรศักดิ์ จำกัด Ecosystem Engineering Consultant Co., Ltd.		

เอกสารแบบ 2
สำเนาใบอนุญาตก่อสร้างอาคาร ตัดแปลงอาคาร หรือรื้อถอนอาคาร (จ.1)

โอนใบอนุญาตน

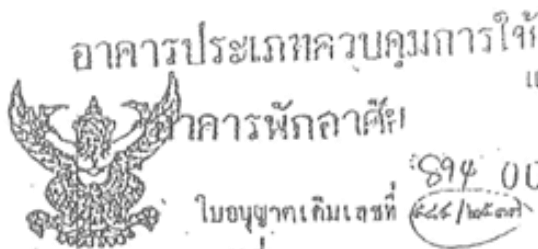

อาคารประเภทควบคุมการให้

แบบ อ. ๑

อาคารพักอาศัย

ใบอนุญาตเลขที่

894 000800

ลงวันที่ ๑๑ พฤษภาคม ๒๕๓๓

ใบอนุญาตก่อสร้างอาคาร, คัดแปลงอาคาร หรือรื้อถอนอาคาร

เลขที่ ๑๑๐๖/๒๕๓๓ นายพงศ์ศักดิ์ บัณฑุวงศ์
โอนมาให้ บริษัท บัณฑุพงศ์พรอพเพอรัล จำกัด โดย นางกระมล บัณฑุพงศ์ และ เจ้าของอาคาร
อยู่บ้านเลขที่ ๔๔๔/๑๑๕ ซอย ๑๑ ถนน เติญจิก หมู่ที่ -
ตำบล/แขวง อุมพิน อำเภ/เขต ปทุมวัน จังหวัด กรุงเทพมหานคร

ข้อ ๑ ทำการ ก่อสร้างอาคาร
ที่บ้านเลขที่ - ซอย/ถนน ถนน เติญจิก หมู่ที่ -
แขวง อุมพิน เขต ปทุมวัน กรุงเทพมหานคร

ใบที่ขึ้นโฉนดที่ดิน เลขที่/น.ส. ๓ เลขที่/ส.ค. ๑ เลขที่ ๑๑๕๓๔, ๑๔๖๔
เป็นหลักฐานของ บริษัท บัณฑุพงศ์พรอพเพอรัล จำกัด

ข้อ ๒ เป็นอาคาร ใก้กิน ๑ ชั้น
(๑) ชนิด ๑๔ ชั้น จำนวน ๑ หลัง เพื่อใช้เป็น ที่พักอาศัย-จอดรถยนต์
พื้นที่/ความยาว ๒๔.๔๕๐.๐๐ ม. หัจอกรด ที่ถัดบรุด และทางเข้าออกของรุด จำนวน ๑๔๔ คัน
พื้นที่ นอกอาคาร ๑,๐๔๒.๐๐ ตารางเมตร

(๒) ชนิด หอระบายน้ำ จำนวน ๑ หลัง เพื่อใช้เป็น -
พื้นที่/ความยาว ๒๑๓.๐๐ เมตร หัจอกรด ที่ถัดบรุด และทางเข้าออกของรุด จำนวน - คัน
พื้นที่ - ตารางเมตร

(๓) ชนิด - จำนวน - หลัง เพื่อใช้เป็น -
พื้นที่/ความยาว - หัจอกรด ที่ถัดบรุด และทางเข้าออกของรุด จำนวน - คัน
พื้นที่ - ตารางเมตร

รวม ๒๐.๐๐
การแผนผังบริเวณ แบบแปลน รายการประกอบแบบแปลนและแสดงอาคารความ
เลขที่ / ที่แนบท้ายใบอนุญาตนี้ รวม ๒๐.๐๐

ข้อ ๓ โดย นายธีรชาติ กังวาลย์อภิมัง ภัย. ๑๐๔๒๑, นายอนันต์ จงเสถียร เป็นผู้ควบคุมงาน

ข้อ ๔ ผู้ได้รับใบอนุญาตต้องปฏิบัติตามเงื่อนไขข้อต่อไปนี้ สด. ๑๑๔๖ ก.

(๑) ผู้ได้รับใบอนุญาตต้องปฏิบัติตามหลักเกณฑ์ วิธีการ และ เงื่อนไขที่กำหนดในกฎ

กระทรวงและหรือข้อบัญญัติท้องถิ่น ซึ่งออกตามความในมาตรา ๔ (๑๑) มาตรา ๔ หรือมาตรา ๕ แห่ง

พระราชบัญญัติควบคุมอาคาร พ.ศ. ๒๕๒๒

(๒) กองปฏิบัติการเงื่อนไขแนบท้ายใบอนุญาตฉบับนี้.

ใบอนุญาตฉบับนี้ให้ใช้ได้จนถึงวันที่ ๓๐ มิ.ย. ๒๕๔๑

ออกให้ ณ วันที่ ๓๐ พ.ค. ๒๕๓๓

(ลายมือชื่อ) (นายประเสริฐ สมะลาภา) (นายประเสริฐ สมะลาภา) (นายประเสริฐ สมะลาภา)

คำสั่งให้ดำเนินการในลักษณะนี้ไว้ตามสมควร

เอกสารแบบ 3
สำเนาใบรับรองการทําสรางวาทาร ตัดแปลงวาทาร
หรือดลื้อนย้ายวาทาร (จ.6)

อาคารประเภทควบคุมการใช้



อาคารพาณิชย์

แบบ อ. 5

000023

ใบรับรองการก่อสร้างอาคาร คัดแปลงอาคาร หรือเคลื่อนย้ายอาคาร

เลขที่ 65/2542
 โดย นางกรรณ บัณฑุ
 ใบรับรองฉบับนี้แสดงว่า บริษัท บัณฑุพรอพเพอร์ตี้ จำกัด เจ้าของอาคาร/ผู้ครอบครองอาคาร
 อยู่บ้านเลขที่ 229 ตรอก/ซอย ถนน ราชวิถี หมู่ที่
 ตำบล/แขวง อัมพวัน อำเภอ/เขต ปทุมวัน จังหวัด กรุงเทพมหานคร
 ได้ทำการ ก่อสร้าง อาคาร เป็นไปโดยถูกต้องตามที่ได้รับอนุญาตไปโดยถูกต้อง
 เลขที่ 1006 / 2539 ลงวันที่ 30 เดือน พฤษภาคม พ.ศ. 2539
 ซึ่งอาคารดังกล่าวเป็นอาคารประเภทควบคุมการใช้ เจ้าพนักงานท้องถิ่นจึงออกใบรับรองให้ดังต่อไปนี้

ข้อ ๑ เป็นอาคาร

ชั้นใต้ดิน 1 ชั้น

(๑) ชนิด ที่ 19 ชั้น จำนวน 1 หลัง เพื่อใช้เป็น ที่พักอาศัย-จอดรถยนต์

โดยมีที่จอดรถ ที่จอดรถ และทางเข้าออกของรถ จำนวน 198 คัน พอร์ทัลยาว 213.00 เมตร

(๒) ชนิด - จำนวน - เพื่อใช้เป็น -

โดยมีที่จอดรถ ที่จอดรถ และทางเข้าออกของรถ จำนวน - คัน

(๓) ชนิด - จำนวน - เพื่อใช้เป็น -

โดยมีที่จอดรถ ที่จอดรถ และทางเข้าออกของรถ จำนวน - คัน

บ้านเลขที่ - ตรอก/ซอย ถนน ถนน เพชรบุรี

หมู่ที่ - ตำบล/แขวง อัมพวัน อำเภอ/เขต ปทุมวัน จังหวัด กรุงเทพมหานคร

โดย บริษัท บัณฑุพรอพเพอร์ตี้ จำกัด เป็นเจ้าของอาคาร และ บริษัท บัณฑุพรอพเพอร์ตี้ จำกัด

เป็นผู้ครอบครองอาคาร อยู่ในที่ดิน โฉนดที่ดิน เลขที่/น.ส. ๓ เลขที่/ส.ค. ๑ เลขที่ 17535,3469

เป็นพื้นที่ของ บริษัท บัณฑุพรอพเพอร์ตี้ จำกัด

ข้อ ๒ ผู้ได้รับใบรับรองต้องปฏิบัติตามเงื่อนไข ดังต่อไปนี้

(๑) ผู้ได้รับใบรับรองต้องปฏิบัติตามหลักเกณฑ์ วิธีการ และเงื่อนไขตามที่กำหนดในกฎกระทรวง

และหรือข้อบัญญัติท้องถิ่น ซึ่งออกตามความในมาตรา ๘ (๑๑) มาตรา ๘ หรือมาตรา ๑๐ แห่งพระราชบัญญัติ

ควบคุมอาคาร พ.ศ. ๒๕๒๒

กองข้าราชการและนายทะเบียนการออกใบรับรองการก่อสร้างอาคาร ฉบับละ 10.00 บาท

S.R.S. ออกให้ ณ วันที่ ๗ เดือน ๕ ค.ศ. 2542 พ.ศ.



(ลายมือชื่อ) (นางบรรณศิริชัย เมฆวิชัย)

(นางบรรณศิริชัย เมฆวิชัย)

รองผู้อำนวยการกรุงเทพมหานคร

ตำแหน่ง ปฏิบัติราชการแทนผู้ว่าราชการกรุงเทพมหานคร

สำเนาถูกต้อง

เจ้าพนักงานท้องถิ่นรับรอง

Am- Jals ๕1-6

เอกสารแนบ 4
สำเนาใบอนุญาตเปลี่ยนการใช้ฉัตร (จ.5)

การเปลี่ยนการใช้อาคาร

แบบ อ. ๕



000120

ใบอนุญาตเปลี่ยนการใช้อาคาร

เลขที่ 13/ 2550

อนุญาตให้ บริษัท สุวรรณ เรสซิเดนซ์ สวีท จำกัด โดย นายวิฑูรย์ พงษ์ศักดิ์, นางกาญจนา บุตรชด
อยู่บ้านเลขที่ 9 ตรอก/ซอย คั่นสน ถนน เพชรจินต หมู่ที่ -
ตำบล/แขวง อุมลีนี อำเภอ/เขต ปทุมวัน จังหวัด กรุงเทพมหานคร

ข้อ ๑ เปลี่ยนการใช้อาคารที่บ้านเลขที่ - ตรอก/ซอย คั่นสน
ถนน เพชรจินต หมู่ที่ - ตำบล/แขวง อุมลีนี อำเภอ/เขต ปทุมวัน

จังหวัด กรุงเทพมหานคร โดยบริษัท สุวรรณ เรสซิเดนซ์ สวีท จำกัด เป็นเจ้าของอาคารหรือบริษัท สุวรรณ เรสซิเดนซ์ สวีท จำกัด
เป็นผู้ครอบครองอาคารในที่ดินโฉนดที่ดิน เลขที่/น.ส. ๓ เลขที่ ส.ค. ๑ เลขที่ 17535,3469 เป็นที่ดินของ

บริษัท บัณฑิตพรอพเพอร์ตี้ จำกัด จากที่ได้รับใบอนุญาตไว้เดิม เพื่อใช้เป็นอาคารประเภทควบคุมการใช้ดังนี้
ชั้นใต้ดิน 1 ชั้น

(๑) ชนิด ตึก 19 ชั้น จำนวน 1 หลัง เพื่อใช้เป็น โรงแรม (152 ห้อง)-จอดรถยนต์

โดยมีที่จอดรถ ที่กัณฑ์ และทางเข้าออกของรถ จำนวน 198 คัน

(๒) ชนิด - จำนวน - เพื่อใช้เป็น -

โดยมีที่จอดรถ ที่กัณฑ์ และทางเข้าออกของรถ จำนวน - คัน

(๓) ชนิด - จำนวน - เพื่อใช้เป็น -

โดยมีที่จอดรถ ที่กัณฑ์ และทางเข้าออกของรถ จำนวน - คัน

ค่าธรรมเนียมรับโอนใบอนุญาตเปลี่ยนการใช้อาคาร 20.00 บาท

ค่าธรรมเนียมการตรวจแบบ 20.00 บาท

รวม 20.00 บาท

ข้อ ๒ ผู้ได้รับใบอนุญาตเปลี่ยนการใช้อาคารต้องปฏิบัติตามเงื่อนไข ดังต่อไปนี้

(๑) ผู้ได้รับใบอนุญาตเปลี่ยนการใช้อาคารต้องปฏิบัติตามหลักเกณฑ์ วิธีการและเงื่อนไขที่กำหนด

ในกฎกระทรวงและหรือข้อบัญญัติท้องถิ่น ซึ่งออกตามความในมาตรา ๘ (๑๑) มาตรา ๘ หรือมาตรา ๑๐ แห่ง

พระราชบัญญัติควบคุมอาคาร พ.ศ. ๒๕๒๒

(๒) ต้องปฏิบัติตามเงื่อนไขแบบท้ายใบอนุญาตฉบับนี้

ออกให้ ณ วันที่ 26 พ.อ. 2550 พ.ศ.

(ลายมือชื่อ) (นายธนู ศรีกร)

รองผู้อำนวยการสำนักงานการโยธา

กรมการช่างเทคนิคสำนักงานการโยธา

ตำแหน่ง ปฏิบัติราชการแทนผู้อำนวยการกรุงเทพมหานคร

เจ้าพนักงานท้องถิ่นผู้อนุญาต



เอกสารแนบ 5
สำเนาใบอนุญาตประกอบธุรกิจโรงแรม (ร.ร.2)



ทะเบียนเลขที่..... ๒๙๕
ใบอนุญาตเลขที่..... ๑๔๒/๒๕๖๑

กระทรวงมหาดไทย

ใบอนุญาตประกอบธุรกิจโรงแรม

ใบอนุญาตฉบับนี้ให้ไว้เพื่อแสดงว่า บริษัท สุวรรณเรสลิเดนซ์ สวีท จำกัด
..... โดย นางกาญจนา กุศล และ นายนิวัต พงษ์ศักดิ์
ได้รับอนุญาตให้ประกอบธุรกิจโรงแรมตามมาตรา ๑๕ แห่งพระราชบัญญัติ
โรงแรม พ.ศ. ๒๕๔๗ โดยใช้ชื่อภาษาไทยว่า บลิสตัน สุวรรณ พาร์ควิว
.....
ชื่อภาษาต่างประเทศ (ถ้ามี)..... BLISTON SUWAN PARK VIEW
โรงแรมประเภท..... ๓ จำนวนห้องพัก..... ๑๕๒ ห้อง
สถานที่ตั้ง เลขที่ ๙ ซอยตันสน ถนนเพลินจิต แขวงลุมพินี
..... เขตปทุมวัน กรุงเทพมหานคร
ตั้งแต่วันที่ ๑๐ เดือน กันยายน พ.ศ. ๒๕๖๑ ถึง วันที่ ๙ เดือน กันยายน พ.ศ. ๒๕๖๖

ออกให้ ณ วันที่ ๒๕ เดือน ธันวาคม พ.ศ. ๒๕๖๑

(นายศักดิ์ชัย แต่งชัย)

รองอธิบดี ปฏิบัติราชการแทน

อธิบดีกรมการปกครอง

นายทะเบียน

ประทับตราประจำตำแหน่งเป็นสำคัญ

เอกสารแบบ 6
สำเนาหนังสือรับรองจดทะเบียนบริษัท

ทะเบียนเลขที่

10654501485



แบบ ทค. 0401

กรมทะเบียนการค้า
ใบสำคัญแสดงการจดทะเบียนห้างหุ้นส่วนบริษัท

ใบสำคัญนี้ออกให้เพื่อแสดงว่า

บริษัท สุวรรณ เรสลิเด็นซ์ สวีท จำกัด

ได้จดทะเบียนเป็นนิติบุคคลตามประมวลกฎหมายแพ่งและพาณิชย์
ณ สำนักงานทะเบียนหุ้นส่วนบริษัท กรุงเทพมหานคร

เมื่อวันที่ 20 พฤศจิกายน 2545

ออกให้ ณ วันที่ 20 พฤศจิกายน 2545

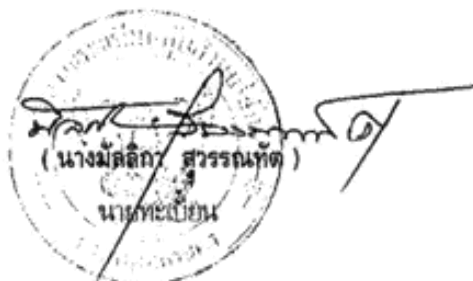

หน้าที่ของห้างหุ้นส่วนบริษัท

ห้างหุ้นส่วนจำกัด ห้างหุ้นส่วนสามัญนิติบุคคล ที่จดทะเบียนตามประมวลกฎหมายแพ่งและพาณิชย์ มีหน้าที่ต้องจัดทำงบการเงินประจำปียื่นต่อสำนักบริการข้อมูลธุรกิจ กรมทะเบียนการค้าหรือสำนักงานทะเบียนการค้าจังหวัดแล้วแต่กรณี ภายใน 5 เดือน นับแต่วันปิดบัญชี ทั้งนี้แม้ว่าจะยังมิได้ประกอบกิจการ หรือหยุดกิจการชั่วคราวก็ตาม มิฉะนั้นจะมีความผิดต้องระวางโทษปรับไม่เกินห้าหมื่นบาท

บริษัทจำกัด

(1) บริษัทจำกัด ต้องทำงบการเงินอย่างน้อยครั้งหนึ่งในรอบสิบสองเดือน โดยมีผู้สอบบัญชีอย่างน้อยหนึ่งคนตรวจสอบ แล้วนำเสนอที่ประชุมใหญ่สามัญผู้ถือหุ้น อนุมัติงบการเงินภายใน 4 เดือนนับแต่วันปิดบัญชี พร้อมทั้งนำงบการเงินยื่นต่อสำนักบริการข้อมูลธุรกิจ กรมทะเบียนการค้า หรือที่สำนักงานทะเบียนการค้าจังหวัดแล้วแต่กรณี ภายใน 1 เดือน นับตั้งแต่วันอนุมัติงบการเงิน ทั้งนี้แม้ว่าบริษัทจะยังมิได้ประกอบกิจการหรือหยุดกิจการชั่วคราวก็ตามจะต้องดำเนินการนำส่งงบการเงินด้วยมิฉะนั้นจะมีความผิดต้องระวางโทษปรับไม่เกินห้าหมื่นบาท

(2) จัดทำสำเนาบัญชีรายชื่อผู้ถือหุ้นทั้งหมดที่ยังถือหุ้นอยู่ในเวลาประชุมสามัญประจำปีและรายชื่อผู้ที่ขาดจากการเป็นผู้ถือหุ้นนับจากวันที่มีการประชุมสามัญครั้งที่แล้ว นำส่งต่อกรมทะเบียนการค้าหรือสำนักงานทะเบียนการค้าจังหวัดแล้วแต่กรณี ภายใน 14 วัน นับแต่วันประชุมมิฉะนั้นจะมีความผิดต้องระวางโทษปรับไม่เกินหนึ่งหมื่นบาท

(3) ต้องจัดให้มีการประชุมใหญ่สามัญ ภายใน 6 เดือน นับแต่วันจดทะเบียนเป็นนิติบุคคล และจัดประชุมครั้งต่อไปอย่างน้อย 1 ครั้ง ทุกระยะเวลา 12 เดือน มิฉะนั้นจะมีความผิดต้องระวางโทษปรับไม่เกินสองหมื่นบาท

(4) ต้องจัดทำใบหุ้นมอบให้ผู้ถือหุ้นของบริษัท มิฉะนั้นจะมีความผิดต้องระวางโทษปรับไม่เกินหนึ่งหมื่นบาท

(5) ต้องจัดทำสมุดทะเบียนผู้ถือหุ้นของบริษัท มิฉะนั้นจะมีความผิดต้องระวางโทษปรับไม่เกินสองหมื่นบาท

ในกรณีนิติบุคคลไม่จัดส่งงบการเงินประจำปีตามที่กฎหมายกำหนดนอกจากนิติบุคคลจะมีความผิดแล้วหุ้นส่วนผู้จัดการ กรรมการผู้จัดการหรือกรรมการผู้มีอำนาจจะทำการแทนนิติบุคคลก็มีความผิดต้องระวางโทษเช่นเดียวกับนิติบุคคลด้วย

เล่มที่ 243

เลขที่ 24246

เอกสารแนบ 7
ตัวอย่างแบบบันทึกสถิติและข้อมูลผลการทำงาน
ของระบบบำบัดน้ำเสีย (ทส.1)

แบบบันทึกรายละเอียดของสถิติและข้อมูลซึ่งแสดงผลการทำงานของระบบบำบัดน้ำเสีย
ขอแหล่งกำเนิดมลพิษ

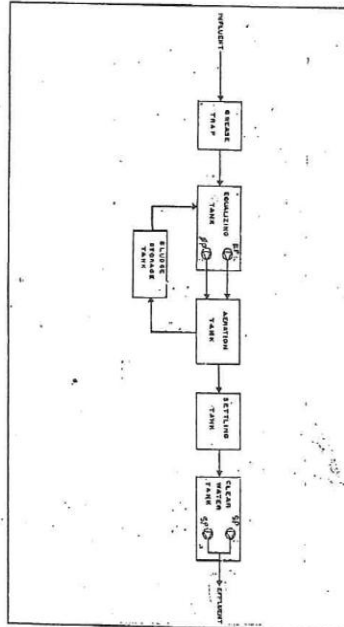
[illegible]

ได้แก่บทคัดย่อและข้อมูลเชิงแสงผลการดำเนินงานของระบบบำบัดน้ำเสียปรากฏได้ตามตาราง ดังนี้

[illegible]

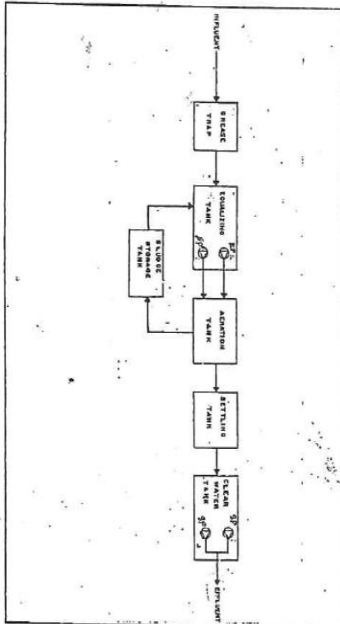
[illegible]

ได้แก่ บัณฑิตและชุมชนซึ่งแสดงผลการทำงานของระบบว่าบัดนี้เผยแพร่ปรากฏตามตาราง ดังนี้

[illegible]

แบบทั้งนี้รายละเอียดของสถิติและข้อมูลซึ่งแสดงผลการดำเนินงานของระบบบำบัดน้ำเสีย
ของเทศบาลเมืองมุกดาหาร

แหล่งกำเนิดมลพิษ ตั้งอยู่ที่ หมู่ที่ ตำบล
 ถนน ตำบล อำเภอ จังหวัด
 จังหวัด อำเภอ ตำบล หมู่ที่
 ประเภทกิจการประเภท
 ในเขตอุตสาหกรรม (ถ้ามี) นอกเขต
 ซึ่งมีแผนผังแสดงการดำเนินงานของระบบบำบัดน้ำเสีย ดังนี้

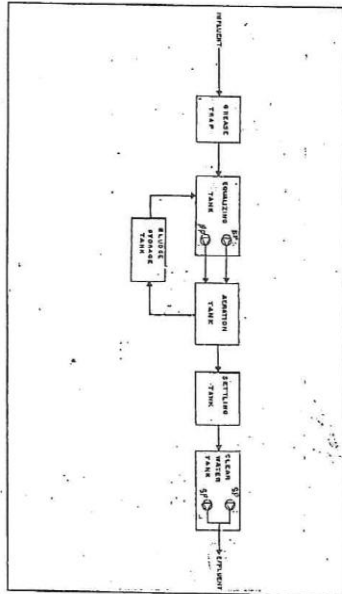

ได้เก็บสถิติและข้อมูลซึ่งแสดงผลการดำเนินงานของระบบบำบัดน้ำเสียจากฐานตรวจ ดังนี้

วันที่	เวลา	ค่าเฉลี่ยของค่าต่าง ๆ ในหน่วยร้อยละ										หมายเหตุ
		ค่าเฉลี่ย	ค่าเฉลี่ย	ค่าเฉลี่ย	ค่าเฉลี่ย	ค่าเฉลี่ย	ค่าเฉลี่ย	ค่าเฉลี่ย	ค่าเฉลี่ย	ค่าเฉลี่ย	ค่าเฉลี่ย	
15/1/55	7.7	6.1	6.3	6.3	6.3	6.3	6.3	6.3	6.3	6.3	6.3	
21/5/55	7.5	7.9	6.3	6.3	6.3	6.3	6.3	6.3	6.3	6.3	6.3	
31/5/55	5	8.3	5.1	4.1	4.1	4.1	4.1	4.1	4.1	4.1	4.1	
5/12/55	7.2	8.7	7.0	7.0	7.0	7.0	7.0	7.0	7.0	7.0	7.0	
6/12/55	7.8	9.1	7.3	7.3	7.3	7.3	7.3	7.3	7.3	7.3	7.3	
21/5/55	8.1	7.3	5.8	5.8	5.8	5.8	5.8	5.8	5.8	5.8	5.8	
31/5/55	7.4	7.3	5.8	5.8	5.8	5.8	5.8	5.8	5.8	5.8	5.8	
10/5/55	5.4	7.2	5.8	5.8	5.8	5.8	5.8	5.8	5.8	5.8	5.8	
11/5/55	1.9	8.1	6.5	4.6	4.6	4.6	4.6	4.6	4.6	4.6	4.6	
12/5/55	4.6	9.2	4.6	4.6	4.6	4.6	4.6	4.6	4.6	4.6	4.6	
13/5/55	8.7	10.5	8.4	8.4	8.4	8.4	8.4	8.4	8.4	8.4	8.4	
14/5/55	8.6	8.3	4.6	4.6	4.6	4.6	4.6	4.6	4.6	4.6	4.6	
15/5/55	8.1	8.3	4.6	4.6	4.6	4.6	4.6	4.6	4.6	4.6	4.6	
16/5/55	8.6	8.3	4.6	4.6	4.6	4.6	4.6	4.6	4.6	4.6	4.6	
17/5/55	8.1	8.3	4.6	4.6	4.6	4.6	4.6	4.6	4.6	4.6	4.6	
18/5/55	8.6	8.3	4.6	4.6	4.6	4.6	4.6	4.6	4.6	4.6	4.6	
19/5/55	8.1	8.3	4.6	4.6	4.6	4.6	4.6	4.6	4.6	4.6	4.6	
20/5/55	8.6	8.3	4.6	4.6	4.6	4.6	4.6	4.6	4.6	4.6	4.6	
21/5/55	8.1	8.3	4.6	4.6	4.6	4.6	4.6	4.6	4.6	4.6	4.6	
22/5/55	8.6	8.3	4.6	4.6	4.6	4.6	4.6	4.6	4.6	4.6	4.6	
23/5/55	8.1	8.3	4.6	4.6	4.6	4.6	4.6	4.6	4.6	4.6	4.6	
24/5/55	8.6	8.3	4.6	4.6	4.6	4.6	4.6	4.6	4.6	4.6	4.6	
25/5/55	8.1	8.3	4.6	4.6	4.6	4.6	4.6	4.6	4.6	4.6	4.6	
26/5/55	8.6	8.3	4.6	4.6	4.6	4.6	4.6	4.6	4.6	4.6	4.6	
27/5/55	8.1	8.3	4.6	4.6	4.6	4.6	4.6	4.6	4.6	4.6	4.6	
28/5/55	8.6	8.3	4.6	4.6	4.6	4.6	4.6	4.6	4.6	4.6	4.6	
29/5/55	8.1	8.3	4.6	4.6	4.6	4.6	4.6	4.6	4.6	4.6	4.6	
30/5/55	8.6	8.3	4.6	4.6	4.6	4.6	4.6	4.6	4.6	4.6	4.6	
31/5/55	8.1	8.3	4.6	4.6	4.6	4.6	4.6	4.6	4.6	4.6	4.6	

[illegible]

เอกสารแนบ 8
ตัวอย่างรายงานสรุปผลการดำเนินงานของระบบบำบัดน้ำเสีย (ทส.2)

ในการพิจารณาของศาลปกครองกลางเห็นว่า การฟ้องเพิกถอนคำสั่งปกครองดังกล่าวเป็นคดีที่เกี่ยวพันกับสิทธิเสรีภาพของประชาชนและผลประโยชน์ของส่วนราชการ จึงมีมติให้ยกฟ้องคดีนี้

ใบสรุปยอดหนี้..... พฤษภาคม.....

ออกให้โดย.....

๖. ข้าราชการประจำระบบงานบังคับเสีย และแสดงวงเงินดังนี้

(๑) ประเภทการโฆษณาระบบงานบังคับเสีย 110 (SCBA)

การสนับสนุนในการดำเนินงานของระบบงานบังคับเสีย 110 สม.ม.ก.น

(๒) การทำงานของระบบงานบังคับเสีย ☒ แบบต่อเนื่อง 2/4 ชั่วโมง

☐ แบบไม่ต่อเนื่อง (รวม)

(๓) ปลายปีและหรือเมื่อใกล้สิ้นปีงบประมาณปีใดบ้าง ปี ๒๕๖๕ หรือเดือนกุมภาพันธ์

☐ เดือนกุมภาพันธ์ ☐ เดือนกุมภาพันธ์

☐ เดือนกุมภาพันธ์ ☐ เดือนกุมภาพันธ์

(๔) เดือนกุมภาพันธ์ (ระบุ)

(๕) วิธีการประกอบที่เกิดขึ้นจากกระบวนการปฏิบัติงานและวิธีการทำ

[illegible]

เอกสารแนบ 9
ตัวอย่างบันทึกการตรวจสอบระบบสัญญาณเตือนภัย

Preventive Maintenance

Test fire alarm 2021

6 Floor				7 Floor				8 Floor				9 Floor				10 Floor				11 Floor			
Room	Status	tu/fri/h	shu	Room	Status	tu/fri/h	shu	Room	Status	tu/fri/h	shu	Room	Status	tu/fri/h	shu	Room	Status	tu/fri/h	shu	Room	Status	tu/fri/h	shu
601	Done	10/9/2021	Vrat	701	Done	19/3/2021	Pep	801	Done	6/2/2021	Vrat	901	Done	6/2/2021	Vrat	1001	Done	6/8/2021	Vrat	1101	Done	10/9/2021	Vrat
602	Done	6/2/2021	Vrat	702	Done	19/3/2021	Pep	802	Done	6/8/2021	Vrat	902	Done	6/2/2021	Vrat	1002	Done	6/8/2021	Vrat	1102	Done	6/8/2021	Vrat
603	Done	19/3/2021	Pep	703	Done	6/2/2021	Vrat	803	Done	6/2/2021	Vrat	903	Done	6/8/2021	Vrat	1003	Done	19/3/2021	Pep	1103	Done	10/9/2021	Vrat
605	Done	19/3/2021	Pep	706	Done	6/2/2021	Vrat	804	Done	6/2/2021	Vrat	904	Done	6/8/2021	Vrat	1004	Done	6/8/2021	Vrat	1104	Done	10/9/2021	Vrat
607	Done	6/2/2021	Vrat	707	Done	6/2/2021	Vrat	805	Done	6/8/2021	Vrat	905	Done	6/8/2021	Vrat	1005	Done	6/8/2021	Vrat	1105	Done	10/9/2021	Vrat
608	Done	6/2/2021	Vrat	708	Done	6/2/2021	Vrat	806	Done	10/9/2021	Vrat	906	Done	19/3/2021	Pep	1006	Done	10/9/2021	Vrat	1106	Done	19/3/2021	Pep
								807	Done	19/3/2021	Pep	907	Done	19/3/2021	Pep	1007	Done	6/8/2021	Vrat	1107	Done	19/3/2021	Pep
								808	Done	10/9/2021	Vrat	908	Done	19/3/2021	Pep	1008	Done	6/8/2021	Vrat	1108	Done	10/9/2021	Vrat
								809	Done	19/3/2021	Pep	909	Done	6/2/2021	Vrat	1009	Done	19/3/2021	Pep	1109	Done	8/10/2021	Mark
								810	Done	8/10/2021	Mark	910	Done	6/2/2021	Vrat	1010	Done	19/3/2021	Pep	1110	Done	19/3/2021	Pep
								811	Done	6/2/2021	Vrat	911	Done	6/2/2021	Vrat	1011	Done	19/3/2021	Pep	1111	Done	19/3/2021	Pep
								812	Done	6/2/2021	Vrat	912	Done	6/2/2021	Vrat	1012	Done	19/3/2021	Pep	1112	Done	19/3/2021	Pep
								813	Done	6/2/2021	Vrat	913	Done	6/2/2021	Vrat	1013	Done	6/8/2021	Vrat	1113	Done	6/8/2021	Vrat
12 Floor				14 Floor				15 Floor				16 Floor				17 Floor				18 Floor			
Room	Status	tu/fri/h	shu	Room	Status	tu/fri/h	shu	Room	Status	tu/fri/h	shu	Room	Status	tu/fri/h	shu	Room	Status	tu/fri/h	shu	Room	Status	tu/fri/h	shu
1201	Done	16/7/2021	Tossapol	1401	Done	10/9/2021	Vrat	1501	Done	8/10/2021	Mark	1601	Done	16/7/2021	Tossapol	1701	Done	18/1/2021	Pep	1801	Done	18/10/2021	Pep
1202	Done	10/9/2021	Vrat	1402	Done	10/9/2021	Vrat	1502	Done	16/7/2021	Tossapol	1602	Done	16/7/2021	Tossapol	1702	Done	15/4/2021	Tossapol	1802	Done	18/10/2021	Pep
1203	Done	19/3/2021	Pep	1403	Done	10/9/2021	Vrat	1503	Done	15/4/2021	Tossapol	1603	Done	16/7/2021	Tossapol	1703	Done	18/1/2021	Tossapol	1803	Done	18/10/2021	Pep
1204	Done	19/3/2021	Pep	1404	Done	10/9/2021	Vrat	1504	Done	8/10/2021	Mark	1604	Done	16/7/2021	Tossapol	1704	Done	18/1/2021	Pep	1804	Done	18/10/2021	Pep
1205	Done	16/7/2021	Tossapol	1405	Done	16/7/2021	Tossapol	1505	Done	8/10/2021	Mark	1605	Done	16/7/2021	Tossapol	1705	Done	18/1/2021	Pep	1805	Done	18/10/2021	Pep
1206	Done	19/3/2021	Pep	1406	Done	15/4/2021	Tossapol	1506	Done	16/7/2021	Tossapol	1606	Done	16/7/2021	Tossapol	1706	Done	18/1/2021	Pep	1806	Done	18/10/2021	Pep
1207	Done	19/3/2021	Pep	1407	Done	15/4/2021	Tossapol	1507	Done	8/10/2021	Mark	1607	Done	16/7/2021	Tossapol	1707	Done	18/1/2021	Pep	1807	Done	15/4/2021	Tossapol
1208	Done	15/4/2021	Tossapol	1408	Done	15/4/2021	Tossapol	1508	Done	16/7/2021	Tossapol	1608	Done	16/7/2021	Tossapol	1708	Done	10/9/2021	Vrat	1808	Done	8/10/2021	Mark
1209	Done	15/4/2021	Tossapol	1409	Done	19/3/2021	Pep	1509	Done	8/10/2021	Mark	1609	Done	15/4/2021	Tossapol	1709	Done	18/1/2021	Pep	1809	Done	18/10/2021	Pep
1210	Done	15/4/2021	Tossapol	1410	Done	19/3/2021	Pep	1510	Done	16/7/2021	Tossapol	1610	Done	16/7/2021	Tossapol	1710	Done	10/9/2021	Vrat	1810	Done	15/4/2021	Tossapol
1211	Done	15/4/2021	Tossapol	1411	Done	15/4/2021	Tossapol	1511	Done	16/7/2021	Tossapol	1611	Done	16/7/2021	Tossapol	1711	Done	15/4/2021	Tossapol	1811	Done	8/10/2021	Mark
1212	Done	15/4/2021	Tossapol	1412	Done	10/9/2021	Vrat	1512	Done	16/7/2021	Tossapol												
1213	Done	10/9/2021	Vrat	1413																			
19 Floor				20 Floor																			
Room	Status	tu/fri/h	shu	Room	Status	tu/fri/h	shu																
1902	Done	18/1/2021	Pep	2002	Done	18/1/2021	Pep																
1903	Done	18/1/2021	Pep	2003	Done	18/1/2021	Pep																
1904	Done	18/1/2021	Pep	2004	Done	18/1/2021	Pep																
1905	Done	18/1/2021	Pep	2005	Done	18/1/2021	Pep																
1906	Done	18/1/2021	Pep	2006	Done	18/1/2021	Pep																
1907	Done	8/10/2021	Mark	2007	Done	18/1/2021	Pep																
1908	Done	10/9/2021	Vrat	2008	Done	10/9/2021	Vrat																
1909	Done	18/1/2021	Pep	2009	Done	8/10/2021	Mark																
1910	Done	15/4/2021	Tossapol	2010	Done	15/4/2021	Tossapol																
1911	Done	10/9/2021	Vrat	2011	Done	15/4/2021	Tossapol																

15/12 tu/fri/hu Hest 4 set 16-11-21

*** 1512 ulfina Heat 4 Set 16-11-21

เอกสารแนบ 10
สำเนาหนังสือรับรองการฝึกอบรมดับเพลิงขั้นต้น
และการฝึกซ้อมอพยพหนีไฟ

ที่ กท ๑๘๐๕/ ๙๖



สำนักป้องกันและบรรเทาสาธารณภัย
๗๗/๑ ถนนพระรามที่ ๖ กทม. ๑๐๔๐๐

๑๔ กุมภาพันธ์ ๒๕๖๓

เรื่อง การฝึกอบรมการดับเพลิงขั้นต้น

เรียน ผู้จัดการบริษัทสุวรรณ เรสซิเดนซ์ สวิท จำกัด

อ้างถึง หนังสือ บริษัทสุวรรณ เรสซิเดนซ์ สวิท จำกัด

สิ่งที่ส่งมาด้วย หนังสือรับรองผลการฝึกอบรมการดับเพลิงขั้นต้น

ตามหนังสือที่อ้างถึงดังกล่าว บริษัทสุวรรณ เรสซิเดนซ์ สวิท จำกัด ขอรับการสนับสนุนวิทยากร
ทำการฝึกอบรมการดับเพลิงขั้นต้นให้แก่ พนักงานภายใน บริษัทสุวรรณ เรสซิเดนซ์ สวิท จำกัด นั้น

สำนักป้องกันและบรรเทาสาธารณภัย (ได้รับใบอนุญาตจากกรมสวัสดิการและคุ้มครองแรงงาน
ใบอนุญาตเลขที่ ดพผ.-ร ๒๐๒ และ ดพด.-ร ๒๐๒) ได้จัดวิทยากรพร้อมอุปกรณ์ไปดำเนินการฝึกอบรมตามที่
ขอรับการสนับสนุนแล้วโดยทำการฝึกอบรม ณ โรงแรม บลิสตัน สุวรรณ พาร์ค วิว เมื่อวันที่ ๑๑ กุมภาพันธ์ ๒๕๖๓
และได้รับรายงานจาก นายทศฤทธิ์ โพธิสาร หัวหน้าคณะวิทยากรว่า พนักงานภายใน บริษัทสุวรรณ เรสซิเดนซ์
สวิท จำกัด จำนวน ๕๐ คน ได้ผ่านการฝึกอบรมหลักสูตร “การดับเพลิงขั้นต้น” เพื่อให้เป็นไปตามกฎหมาย
กระทรวงแรงงาน เรื่อง กำหนดมาตรฐานในการบริหารจัดการและดำเนินการในด้านความปลอดภัย อาชีวอนามัย
และสภาพแวดล้อมในการทำงานเกี่ยวกับการป้องกันและระงับอัคคีภัย พ.ศ.๒๕๕๕ ลงวันที่ ๗ ธันวาคม ๒๕๕๕
เรียบร้อยแล้ว

จึงเรียนมาเพื่อทราบ

ขอแสดงความนับถือ

พันตำรวจโท

(ณเกียรติ นนทแก้ว)

ผู้อำนวยการสำนักป้องกันและบรรเทาสาธารณภัย

กองปฏิบัติการดับเพลิง ๒

โทร. ๐ ๒๓๕๔ ๖๘๔๖



กรุงเทพมหานคร



วุฒิบัตรเลขที่ สปภ.(กปภ.๒) ๒๕๖๓/๒๕๖๓

ได้รับใบอนุญาตจากกรมสวัสดิการและคุ้มครองแรงงาน ใบอนุญาตเลขที่ ดพล.-ร ๒๐๒

ขอรับรองว่า

บริษัท สุวรรณ เรสซิเด้นซ์ สวีท จำกัด (โรงแรม บลิสตัน สุวรรณ พาร์ค วิล)

ตั้งอยู่เลขที่ ๙ ซอยต้นสน ถนนเพลินจิต แขวงลุมพินี เขตปทุมวัน กรุงเทพมหานคร

ได้ดำเนินการฝึกซ้อมดับเพลิงและฝึกซ้อมอพยพหนีไฟ

ตามกฎหมายกระทรวงกำหนดมาตรฐานในการบริหาร จัดการ และดำเนินการด้านความปลอดภัย อาชีวอนามัย และสภาพแวดล้อมในการทำงานเกี่ยวกับกรป้องกันและระงับอัคคีภัย พ.ศ. ๒๕๕๕ ลงวันที่ ๗ ธันวาคม พ.ศ. ๒๕๕๕

มีผู้เข้ารับการฝึกอบรม จำนวน ๖๓ คน

เมื่อวันที่ ๑๑ กุมภาพันธ์ พุทธศักราช ๒๕๖๓

ให้ไว้ ณ วันที่ ๑๑ กุมภาพันธ์ พุทธศักราช ๒๕๖๓

คุณณรงค์ ๒๕๖๓

โจนส์วิลล์ ชแนลส์

ผู้อำนวยการสำนักป้องกันและบรรเทาสาธารณภัย

ปฏิบัติราชการแทนผู้ว่าราชการกรุงเทพมหานคร



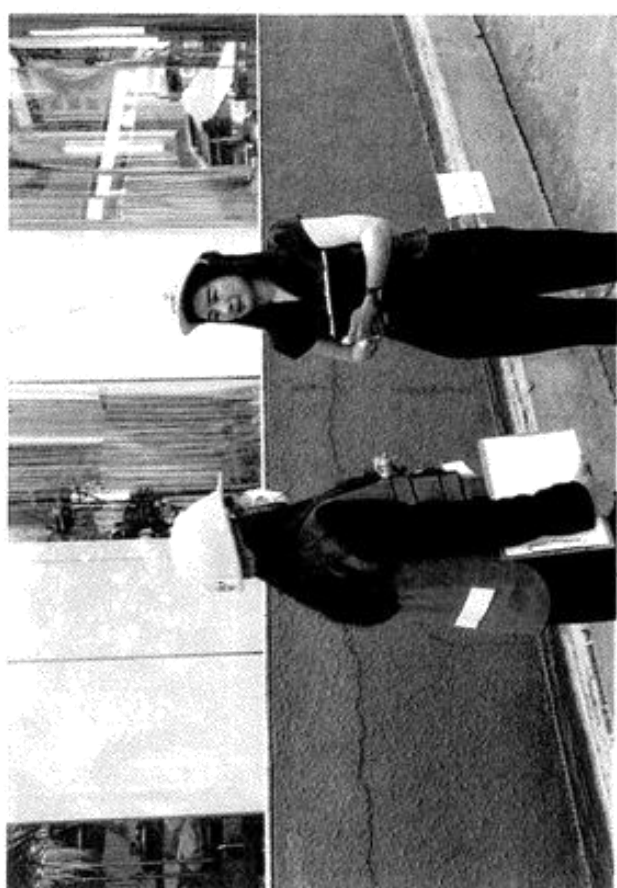
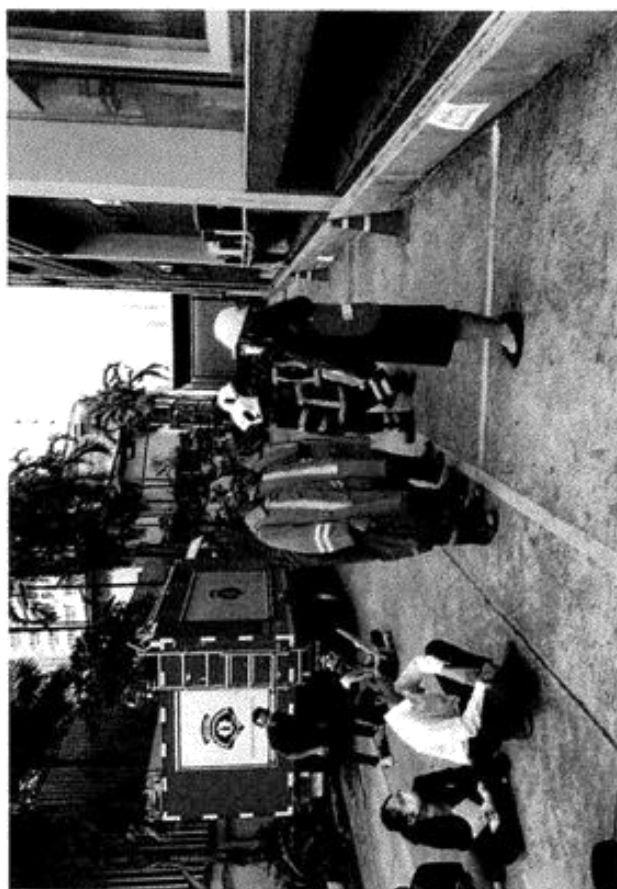

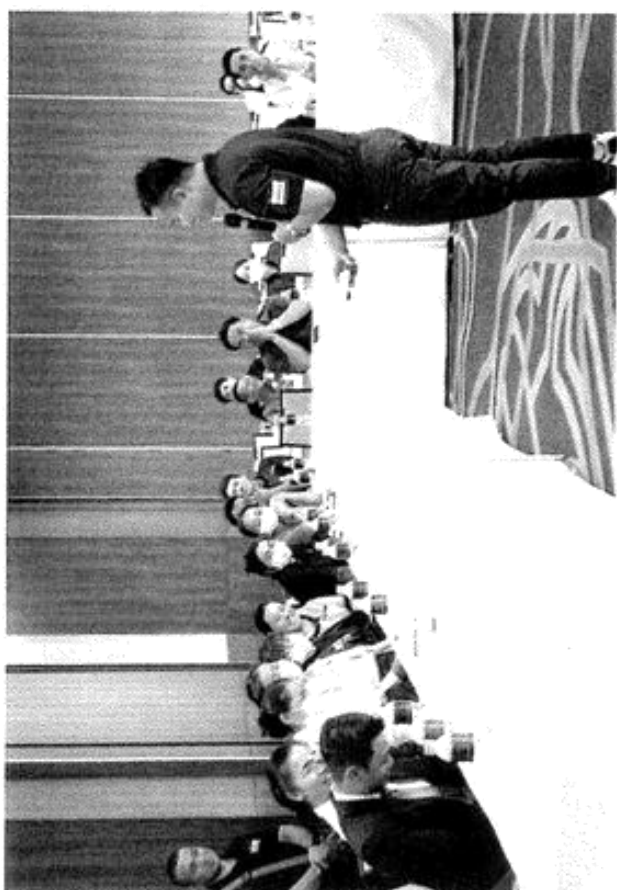

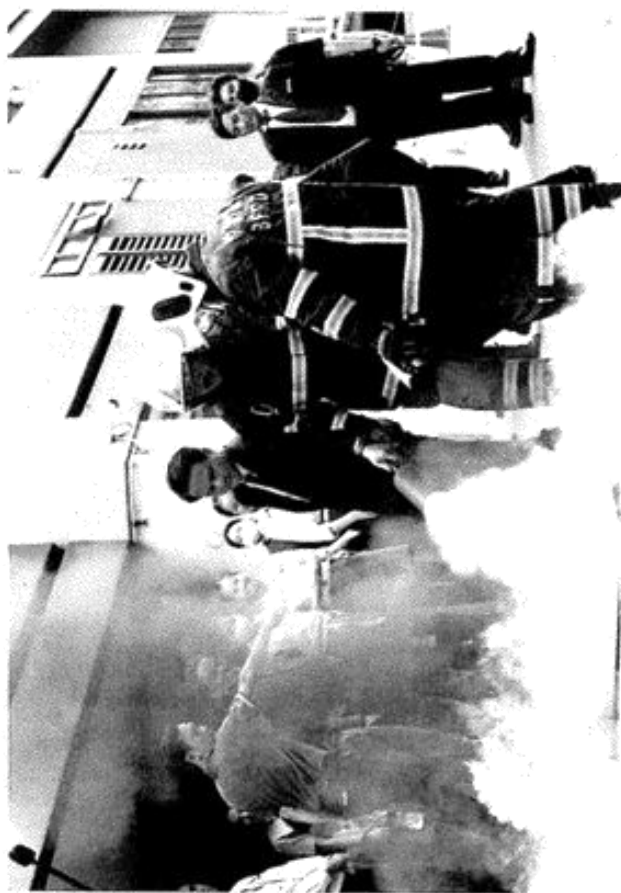

เอกสารแนบ 11
เอกสารการตรวจวัดคุณภาพน้ำ



บริษัท วนดอล จำกัด
WANADOL CO., LTD.
225 ถนนวิภาวดีรังสิต แขวงจตุจักร เขตจตุจักร กรุงเทพมหานคร 10210 โทร: 02-565-4466 แฟกซ์: 02-600-2060
Email: wanadol_eng@kornmail.com Tax ID: No. 010553906936

WID-0144/ 2022

January 28, 2022

Krun Kasem Nookaew (Chief Engineer)

Bliston Suwan Park View Bangkok

9 Soi Tonson, Poonchit Road, Lumpini, Phatumwan, Bangkok 10330
Tel (02) 115-3333

Dear, Sirs :

An officer of Watanadol Co., Ltd. collected the effluent sample from Wastewater treatment plant of "Bliston Suwan Park View Bangkok" and was taken for analysis on the 21st of January 2022. At present the analysis from the laboratory has been completed. The results showed the effluent from wastewater treatment plant met the effluent standards.*
We will send you the original analysis reports ;

Best Regards,

(Ms. Vichuda Aungkakaew)
Manager
WANADOL CO., LTD.

* Notification of the Ministry of Natural Resources and Environment : Building Effluents Standards dated November 07, B.E. 2548 (2005)
published in the Royal Government Gazette, Vol. 122 Part 125 D, dated December 29, B.E. 2548(2005)



บริษัท วนดอล จำกัด
WANADOL CO., LTD.
225 ถนนวิภาวดีรังสิต แขวงจตุจักร เขตจตุจักร กรุงเทพมหานคร 10210 โทร: 02-565-4466 แฟกซ์: 02-600-2060
Email: wanadol_eng@kornmail.com Tax ID: No. 010553906936

ANALYSIS REPORT

R. 0144/ 2022

January 28, 2022

Customer Name

Bliston Suwan Park View Bangkok

9 Soi Tonson, Poonchit Road, Lumpini, Phatumwan, Bangkok 10330

Sample Name

Effluent : Effluent Tank

Sampling Time / Date

January 21, 2022 / 13 : 20 pm.

Testing Date

January 21 - 27, 2022

Analysis By

Environment And Laboratory Co., Ltd. Registration No. 1-029

Sampling By

Watanadol Co., Ltd. Registration No. 100-48-0019

Sampling Method

Grab

Characteristics	Unit	Method Of Analysis	Results	Effluent Standards*
1. pH At 25 °C	-	WTM03	6.95	5.5 - 9.0
2. BOD At 20 °C	mg/L	WTM43	24.2	≤ 30
3. Suspended Solids (SS)	mg/L	WTM01	36.0	≤ 40
4. Total Dissolved Solids (TDS)	mg/L	Dried at 103-105 ° C	418	≤ 500
5. Total Nitrogen (TKN)	mg/L	Micro-Kjeldahl	20.5	≤ 35
6. Fat, Oil & Grease (FOG)	mg/L	Partition & Gravimetric	4.20	≤ 20
7. Settleable Solids	ml/L	Volumetric	0.5	≤ 0.5
8. Sulfide (H ₂ S)	mg/L	Iodometric	0.47	≤ 1.0

Sample Condition

Rather Clear

Standards : Notification of the Ministry of Natural Resources and Environment : Building Effluents Standards dated November 07, B.E. 2548 (2005)
published in the Royal Government Gazette, Vol. 122 Part 125 D, dated December 29, B.E. 2548(2005)

Remark : WTM03 : Standards Method for the Examination of water and Wastewater, APHA, AWWA, WEF 23rd Edition 2017, part 4510-H+8

WTM01 : Standards Method for the Examination of water and Wastewater, APHA, AWWA, WEF 23rd Edition 2017, part 5210B and

part 4510-C

WTM07 : Standards Method for the Examination of water and Wastewater, APHA, AWWA, WEF 23rd Edition 2017, part 2540-D

The Effluent From Wastewater Treatment Plant Of Bliston Suwan Park View Bangkok In January 2022 Met
The Effluent Standards Of Type B.

(Ms. Nootnapa Sookaai)
Registration No. 100-48-00191



รายงานการตรวจระบบน้ำบาดาลเพื่อ

สถานที่ : ระบบน้ำดื่ม Bliston Suwan Park View Bangkok

ตรวจโดย : เจ้าหน้าที่ปรีชิต วนาชลล จำกัก

ทำงานเป็นปกติ / Auto/ ON

ทำงานเป็นปกติ / Auto/ ON

EQP 1 วิทยาเมธีบุคลิก / Auto

EQP 2 ว่างเป็นปกติ / Auto

EFF-1 1/2" x 1/2" x 1/2" / Auto

- บ่อพักน้ำเสีย (EQ. Tank) : ทำงานเป็นปกติ เติมน้ำขึ้นหรือ EM ทุกลบดาห์

- บ่อพักน้ำเสีย (EQ. Tank) : ทำงานเป็นปกติ เติมน้ำขึ้นหรือ EM ทุกลบดาห์

- บ่อเติมอากาศ (Aeration Tank)

เครื่องเติมอากาศ สามารถทำงานได้เป็นปกติ ตะกอนมูลหมีเริ่มมีสีน้ำตาล

● 注意 : -

● பொருளாதாரம்

น้ำทิ้ง-ก่อนฆ่าเชื้อ มีตะกอนแขวนลอย

หน้าทั้งสี่สำหรับอาคารประเภท ข.

● ปัญหาของระบบ ๙ / คำแนะนำ

2565 การรวมของกระบวนการแบบต่อเนื่องและแบบไม่ต่อเนื่อง (การรวม) ของการไหล

[illegible]

1. ควรเติมน้ำจากขวด Mol-Q1 ลิตร ละลายน้ำ 20-30 ลิตร หรือเติมสารชีวภาพ BioPower 20 ตามละลายน้ำ 20-30 ลิตร เท่านี้

บ่อการะวะหรือบ่อพักน้ำเสียเทศบาล เพื่อเก็บประจุวิธีการทางช่างของจุลินทรีย์ในบ่อการะวะ/ บ่อพักน้ำเสีย

2. การตรวจสอบการทำงานของเครื่องเก็บอากาศ เพื่อ...

is Jacobson

(น.ส.นันทมา สุภัส)

ทะเบียนผู้ควบคุมระบบผลิตยาเสพติด 100-48-00191



บริษัท วนาดอล จำกัด
WANADOL CO., LTD.
2/25 ถนนปิ่นดำไกรวาระ แขวงคลองมอญ เขตคลองสาน กรุงเทพฯ 10710 โทร 02-565-4406 แฟกซ์ 02-000-7060
Email: wanadol_eng@wanadol.com Tax ID No. 010533000976



Effluent Sample (Effluent Tank)

Pictures 1-2 Shown : The Effluent Sample From Blislon Suwan Park View Bangkok WWT. Plant

On The 21st Of January 2022



บริษัท วนดอล จำกัด
WANADOL CO., LTD.

2/25 ถนนมิตรภาพ กรุงเทพมหานคร 10210 โทร 02-565-4106 แฟกซ์ 02-500-2060
Email: wanadol_eng@bnetmail.com Tax ID No. 010553906936

W/D. 0304/ 2022

February 14, 2022

Khun Kasem Nockaew (Chief Engineer)

Bliston Suwan Park View Bangkok

9 Soi Tonson, Petchburi Road, Lumpini, Phatumwan, Bangkok 10330
Tel (02) 115-3333

Dear, Sirs :

An officer of Wanadol Co., Ltd. collected the effluent sample from Wastewater treatment plant of "Bliston Suwan Park View Bangkok" and was taken for analysis on the 4th of February 2022. At present the analysis from the laboratory has been completed. The results showed the effluent from wastewater treatment plant met the effluent standards.* We will send you the original analysis reports :

Best Regards,

(Ms. Vichuda Aungkakaew)
Manager
WANADOL CO., LTD.

* Notification of the Ministry of Natural Resources and Environment : Building Effluents Standards dated November 07, B.E. 2548 (2005)
published in the Royal Government Gazette, Vol. 122 Part 125 D, dated December 28, B.E. 2548(2005)



บริษัท วนดอล จำกัด
WANADOL CO., LTD.

2/25 ถนนมิตรภาพ กรุงเทพมหานคร 10210 โทร 02-565-4106 แฟกซ์ 02-500-2060
Email: wanadol_eng@bnetmail.com Tax ID No. 010553906936

ANALYSIS REPORT

R. 0304/ 2022

February 14, 2022

Customer Name

Bliston Suwan Park View Bangkok

9 Soi Tonson, Petchburi Road, Lumpini, Phatumwan, Bangkok 10330

Sample Name

Effluent : Effluent Tank

Sampling Time / Date

February 4, 2022 / 09 : 40 am.

Testing Date

February 4 - 10, 2022

Analysts By

Environment And Laboratory Co., Ltd. Registration No. 3,029

Sampling By

Wanadol Co., Ltd. Registration No. 100-48-0019

Sampling Method

Grab

Characteristics	Unit	Method Of Analysis	Results	Effluent Standards*
1. pH At 25 °C	-	WTM03	7.04	5.5 - 9.0
2. BOD At 20 °C	mg/L	WTM43	14.6	≤ 30
3. Suspended Solids (SS)	mg/L	WTM01	25.0	≤ 40
4. Total Dissolved Solids (TDS)	mg/L	Dried at 103-105 ° C	366	≤ 500
5. Total Nitrogen (TKN)	mg/L	Macro-Kjeldahl	12.4	≤ 35
6. Fat, Oil & Grease (FOG)	mg/L	Partition & Gravimetric	2.90	≤ 20
7. Settleable Solids	ml/L	Volimetric	< 0.5	≤ 0.5
8. Sulfide (H ₂ S)	mg/L	Iodometric	0.32	≤ 1.0
Sample Condition			Rather Clear	-

Standards : Notification of the Ministry of Natural Resources and Environment : Building Effluents Standards dated November 07, B.E. 2548 (2005)
published in the Royal Government Gazette, Vol. 122 Part 125 D, dated December 28, B.E. 2548(2005)

Remark : WTM03 : Standards Method for the Examination of water and Wastewater, APHA, AWWA, WEF 23rd Edition 2017, part 4500-H+8
WTM43 : Standards Method for the Examination of water and Wastewater, APHA, AWWA, WEF 23rd Edition 2017, part 5210B and
part 4500-C

WTM01 : Standards Method for the Examination of water and Wastewater, APHA, AWWA, WEF 23rd Edition 2017, part 2540-D

The Effluent From Wastewater Treatment Plant Of Bliston Suwan Park View Bangkok In February 2022, Met
The Effluent Standards Of Type B.

(Ms. Nuchthana Sooksaal)
Registration No. 100-48-00191



บริษัท วนดอล จำกัด
WANADOL CO., LTD.

225 ถนนวิภาวดีรังสิต กรุงเทพมหานคร 10210 โทร 02-565-4406 แฟกซ์ 02-908-2060
Email: wanadol@wanadol.com Tax ID No. 0105539069936

R. 0304-2/2022

รายงานการตรวจระบบบำบัดน้ำเสีย

วันที่ 14 กุมภาพันธ์ 2565

สถานที่ : ระบบบำบัดน้ำเสีย Bliston Suwan Park View Bangkok

วันที่ตรวจ : วันที่ 4 กุมภาพันธ์ 2565 / เวลา 08 : 40 น.

ตรวจโดย : เจ้าพนักงานวิชา วนดอล จำกัด

รายงานอุปกรณ์น้ำเสีย

AT	ทำงานเป็นปกติ / Auto / ON
EQP 1	ทำงานเป็นปกติ / Auto
EQP 2	ทำงานเป็นปกติ / Auto
EFF 1	ทำงานเป็นปกติ / Auto
EFF 2	ทำงานเป็นปกติ / Auto

รายงานสภาพการทำงานของระบบบำบัดน้ำเสีย

● บ่อพักน้ำเสีย (EQ. Tank) : ทำงานเป็นปกติ เครื่องสูบน้ำมี EM ทุกสัปดาห์

● บ่อเติมอากาศ (Aeration Tank)

เครื่องเติมอากาศ สามารถทำงานได้เป็นปกติ ควบคุมอุณหภูมิได้ดี

● บ่อตกตะกอน : -

● บ่อเก็บน้ำทิ้ง

น้ำทิ้ง-ส่งลงสู่แหล่ง มีลักษณะขาวขุ่นปนเปื้อน เมื่อผ่านไปตรวจสอบในห้องปฏิบัติการพบว่าน้ำทิ้งมีค่าอยู่ในมาตรฐานการระบายน้ำทิ้งสำหรับโรงงานประเภท ข.

น้ำทิ้งสำหรับอาคารประเภท ข.

● บัลลูนของระบบ 5 / ค่าและน้ำ

เมื่อถูกอากาศแล้ว 2565 น้ำทิ้งจากท่อออกจากระบบบำบัดน้ำเสีย(เก็บตัวอย่าง ณ บ่อเก็บน้ำทิ้ง) ส่งมาส่งให้ ทนสว

ตรวจสอบเป็น และน้ำทิ้งมีค่าอยู่ในมาตรฐานการระบายน้ำทิ้งสำหรับโรงงานประเภท ข. ดังนั้นควรดำเนินการดังนี้

1. ตรวจเช็คค่าค่าคลอรีน Mcl-dl ลิตร ละลายน้ำ 20-30 ลิตร หรือเติมสารชีวภาพ BioPower 20 กรัมละลายน้ำ 20-30 ลิตร เติมน้ำ
2. ตรวจตรวจสอบการทำงานของเครื่องเติมอากาศ เพื่อให้การระบายน้ำและกากน้ำออกได้ดี
3. ตรวจตรวจสอบคุณภาพอากาศภายในอาคารของน้ำทิ้งทุกวัน

W. Wanadol

(น.ส.ชนก สุใส)

ทะเบียนผู้ควบคุมระบบบำบัดน้ำเสียที่ 100-48-00191



บริษัท วนดอล จำกัด
WANADOL CO., LTD.

225 ถนนวิภาวดีรังสิต กรุงเทพมหานคร 10210 โทร 02-565-4406 แฟกซ์ 02-908-2060
Email: wanadol@wanadol.com Tax ID No. 0105539069936

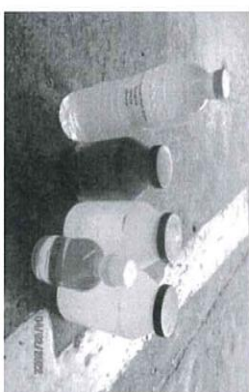

Effluent Sample (Effluent Tank)

Pictures 1-2 Shown : The Effluent Sample From Bliston Suwan Park View Bangkok WWT. Plant
On The 4th Of February 2022



บริษัท วนาดอล จำกัด
WANADOL CO., LTD.

275 ถนนสีลม แขวงสีลม เขตบางมด กรุงเทพมหานคร 10210 โทร 02-565-4466 แฟกซ์ 02-600-2160
Email: wanadol_eng@wanadol.com Tax ID: No. 010553900926

W/D. 0532-0534/ 2022

March 14, 2022

Khun Kasam Nookaew (Chief Engineer)

Bliston Suwan Park View Bangkok

9 Soi Tonson, Poonchit Road, Lumpini, Phatumwan, Bangkok 10330
Tel (02) 175- 3333

Dear, Sirs :

An officer of Wanadol Co., Ltd. collected the effluent sample from Wastewater treatment plant, Swimming pool and Domestic water of "Bliston Suwan Park View Bangkok" and was taken for analysis on the 4th of March 2022. At present the analysis from the laboratory has been completed. The results showed all of samples contained mostly clear liquid, non amounts of suspended solids. In conclusion the analysis for Domestic water met the standards** but the effluent from wastewater treatment plant could not met the effluent standards.*** We will send you the original analysis reports :

Best Regards,

(Ms. Vichuda Aungpakkaew)

Manager

WANADOL CO., LTD.

* Notification Of Ministry Of Public Health, Issue 1/2559

**Notification of Department Of Health, the Ministry of Public Health, 2543(2009) published in the Royal Government Gazette, dated October 13, B.E. 2553(2010)

*** Notification of the Ministry of Natural Resources and Environment : Building Effluents Standards dated November 07, B.E. 2548 (2005) published in the Royal Government Gazette, Vol. 122 Part 125 D, dated December 29, B.E. 2548(2005)



บริษัท วนาดอล จำกัด
WANADOL CO., LTD.

275 ถนนสีลม แขวงสีลม เขตบางมด กรุงเทพมหานคร 10210 โทร 02-565-4466 แฟกซ์ 02-600-2160
Email: wanadol_eng@wanadol.com Tax ID: No. 010553900926

R. 0532/ 2022

March 14, 2022

Customer Name

Bliston Suwan Park View Bangkok

9 Soi Tonson, Poonchit Road, Lumpini, Phatumwan, Bangkok 10330

Sample Name

Effluent : Effluent Tank

Sampling Time / Date

March 4, 2022 / 13 : 25 pm.

Testing Date

March 4 - 10, 2022

Analysis By

Environment And Laboratory Co., Ltd. Registration No. 1.029

Sampling By

Wanadol Co., Ltd. Registration No. 100-48-0019

Sampling Method

Grab

ANALYSIS REPORT

Characteristics	Unit	Method Of Analysis	Results	Effluent Standards*
1. pH At 25 °C	-	WTM03	6.80	5.5 - 9.0
2. BOD At 20 °C	mg/L	WTM43	42.0	≤ 30
3. Suspended Solids (SS)	mg/L	WTM01	110	≤ 40
4. Total Dissolved Solids (TDS)	mg/L	Dried at 103-105 °C	504	≤ 500
5. Total Nitrogen (TKN)	mg/L	Macro-Kjeldahl	33.0	≤ 35
6. Fat, Oil & Grease (FOG)	mg/L	Partition & Gravimetric	3.50	≤ 20
7. Settleable Solids	ml/L	Volumetric	10	≤ 0.5
8. Sulfide (H ₂ S)	mg/L	Iodometric	0.88	≤ 1.0
Sample Condition			Turbid liquid	-

Standards : Notification of the Ministry of Natural Resources and Environment : Building Effluents Standards dated November 07, B.E. 2548 (2005) published in the Royal Government Gazette, Vol. 122 Part 125 D, dated December 29, B.E. 2548(2005)

Remark : WTM03 : Standards Method for the Examination of water and Wastewater, APHA, AMWA, WEF 23rd Edition 2017, part 4500-H+8
WTM43 : Standards Method for the Examination of water and Wastewater, APHA, AMWA, WEF 23rd Edition 2017, part 4210B and part 4500-C

WTM01 : Standards Method for the Examination of water and Wastewater, APHA, AMWA, WEF 23rd Edition 2017, part 2540 D

The Effluent From Wastewater Treatment Plant Of Bliston Suwan Park View Bangkok In March 2022 Could Not Met The Effluent Standards Of Type B.

(Ms. Nooktrapa Sopikol)
Registration No. 100-48-00191



บริษัท วนดอล จำกัด
WANADOL CO., LTD.

225 ถนนวิภาวดีรังสิต แขวงจตุจักร เขตจตุจักร กรุงเทพฯ 10210 โทร 02-565-4406 แฟกซ์ 02-000-2060
Email: wanadol_eng@wanadol.com Tax ID No. 0105539005936

R. 0532-2/2022

รายงานการตรวจระบบบำบัดน้ำเสีย

วันที่ 14 มีนาคม 2565 : ระบบบำบัดน้ำเสีย Blirston Suwan Park View Bangkok
สถานที่ : วันที่ 4 มีนาคม 2565 / เวลา 13 : 25 น.
ตรวจโดย : เจ้าหน้าที่บริษัท วนดอล จำกัด

รายงานอุปกรณ์น้ำเสีย

AT : ทำงานเป็นปกติ / Alarm ON
EOP 1 : ทำงานเป็นปกติ / Auto
EOP 2 : ทำงานเป็นปกติ / Auto
EFF 1 : ทำงานเป็นปกติ / Auto
EFF 2 : ทำงานเป็นปกติ / Auto

รายงานสภาพการทำงานของระบบบำบัดน้ำเสีย

- บ่อกักน้ำเสีย (EQ Tank) : ทำงานเป็นปกติ เติมน้ำยาฆ่าเชื้อ EM ทุกถังตามที่
- บ่อบำบัดอากาศ (Aeration Tank) : เติมน้ำยาฆ่าเชื้อ EM ทุกถังตามที่
- บ่อบำบัดน้ำเสีย : -

น้ำทิ้ง-ขุ่น พบตะกอนแขวนลอยสีน้ำตาลปนมาก เมื่อผ่านไปตรวจรอบในท้องบ่อบำบัดน้ำเสียพบว่าน้ำทิ้งมีสีน้ำตาลปนมาก
ระบบน้ำทิ้งที่ขุ่นอาจมาจาก : - โดยที่ค่าความสกปรก(BOD) ปริมาณสารแขวนลอย(SS) และปริมาณสารละลายทั้งหมด
(TDS) เป็นมาตรฐานน้ำทิ้งที่กำหนด

ปัญหาของระบบ % / ค่าแนะนำ

เมื่อมีค่า 2565 น้ำทิ้งจากบ่อบำบัดน้ำเสียที่บ่อบำบัดน้ำเสียกับตัวถัง ๗ บ่อบำบัดน้ำทิ้ง ขุ่น พบตะกอนแขวนลอยสี

น้ำตาลปนมาก และน้ำทิ้งมีสีน้ำตาลปนมากในบ่อบำบัดน้ำเสียที่บ่อบำบัดน้ำเสียกับตัวถัง ๗ บ่อบำบัดน้ำทิ้ง ขุ่น พบตะกอนแขวนลอยสี

1. ตรวจตรวจสอบการทำงานของบ่อบำบัดน้ำเสียที่บ่อบำบัดน้ำเสียที่บ่อบำบัดน้ำเสียกับตัวถัง ๗ บ่อบำบัดน้ำทิ้ง ขุ่น พบตะกอนแขวนลอยสี

2. ตรวจตรวจสอบการทำงานของบ่อบำบัดน้ำเสียที่บ่อบำบัดน้ำเสียที่บ่อบำบัดน้ำเสียกับตัวถัง ๗ บ่อบำบัดน้ำทิ้ง ขุ่น พบตะกอนแขวนลอยสี

ตรวจและออกทันที

3. ตรวจและออกทันที 1 ลิตร ละลายน้ำ 20-30 ลิตร หรือเปลี่ยนสารชีวภาพ BioPower 20 ปริมาณน้ำ 20-30 ลิตร เทใส่บ่อ

บ่อบำบัดน้ำทิ้งที่บ่อบำบัดน้ำเสียที่บ่อบำบัดน้ำเสียที่บ่อบำบัดน้ำเสียกับตัวถัง ๗ บ่อบำบัดน้ำทิ้ง ขุ่น พบตะกอนแขวนลอยสี

4. ตรวจตรวจสอบการทำงานของบ่อบำบัดน้ำเสียที่บ่อบำบัดน้ำเสียที่บ่อบำบัดน้ำเสียกับตัวถัง ๗ บ่อบำบัดน้ำทิ้ง ขุ่น พบตะกอนแขวนลอยสี

10 J-Park-2022

(ใน.สุชนภา สุทธิ)
ทะเบียนผู้ควบคุมระบบบำบัดน้ำเสียที่ 100-46-00191



บริษัท วนดอล จำกัด
WANADOL CO., LTD.

225 ถนนวิภาวดีรังสิต แขวงจตุจักร เขตจตุจักร กรุงเทพฯ 10210 โทร 02-565-4406 แฟกซ์ 02-000-2060
Email: wanadol_eng@wanadol.com Tax ID No. 0105539005936



Effluent Sample (Effluent Tank)

Pictures 1-2 Shown : The Effluent Sample From Blirston Suwan Park View Bangkok WWT. Plant
On The 4th Of March 2022



บริษัท วนดอล จำกัด
WANADOL CO., LTD.
225 ถนนวิภาวดีรังสิต แขวงจตุจักร เขตจตุจักร กรุงเทพฯ 10210 โทร: 02-565-4486 แฟกซ์: 02-900-3860
Email: wanadol_eng@wanadol.com Tax ID: No. 010553960956

กำหนดมาตรฐานการควบคุมการปนเปื้อนจากอาชีวอนามัย
กระทรวงวิทยาศาสตร์ เทคโนโลยีและสิ่งแวดล้อม

พารามิเตอร์ (หน่วย มิลลิกรัม/ลิตร)	ประเภทมาตรฐานควบคุมการปนเปื้อน				
	ก	ข	ค	ง	จ
1. ความสกปรกเป็นทั่วไป (TSS)	5 - 9	5 - 9	5 - 9	5 - 9	5 - 9
2. บีโอดี (BOD)	ไม่เกิน 20	ไม่เกิน 30	ไม่เกิน 40	ไม่เกิน 50	ไม่เกิน 200
3. ปริมาณของแข็ง (Solids)					
3.1 ปริมาณของแข็งที่แขวนลอย (Suspended Solids)	ไม่เกิน 30	ไม่เกิน 40	ไม่เกิน 50	ไม่เกิน 50	ไม่เกิน 60
3.2 ปริมาณของแข็งที่ตกตะกอน (Settleable Solids)	ไม่เกิน 0.5	ไม่เกิน 0.5	ไม่เกิน 0.5	ไม่เกิน 0.5	-
3.3 สารที่ละลายได้ทั้งหมด (Total Dissolved Solids)	ไม่เกิน 500	ไม่เกิน 500	ไม่เกิน 500	ไม่เกิน 500	-
4. ซัลไฟด์ (Sulfide)	ไม่เกิน 1.0	ไม่เกิน 1.0	ไม่เกิน 3.0	ไม่เกิน 4.0	-
5. ไนโตรเจน (Nitrogen ในรูป TKN)	ไม่เกิน 35	ไม่เกิน 35	ไม่เกิน 40	ไม่เกิน 40	-
6. น้ำมันและไขมัน (Fat Oil and Grease)	ไม่เกิน 20	ไม่เกิน 20	ไม่เกิน 20	ไม่เกิน 20	ไม่เกิน 100

หมายเหตุ ตามประกาศในกิจจานุเบกษา วันที่ 4 กุมภาพันธ์ 2537 โดยคณะกรรมการควบคุมสิ่งแวดล้อมกระทรวงวิทยาศาสตร์
เทคโนโลยีและสิ่งแวดล้อม



บริษัท วนดอล จำกัด
WANADOL CO., LTD.
225 ถนนวิภาวดีรังสิต แขวงจตุจักร เขตจตุจักร กรุงเทพฯ 10210 โทร: 02-565-4486 แฟกซ์: 02-900-3860
Email: wanadol_eng@wanadol.com Tax ID: No. 010553960956

ANALYSIS REPORT

R. 0533/ 2022

March 14, 2022

Customer Name

Bliston Suwan Park View Bangkok
9 Soi Tonsen, Peonochi Road, Lumpini, Pratuwan, Bangkok 10330

Sample Name

Swimming Pool

Sampling Date / Time

March 4, 2022 / 13 : 20 pm.

Testing Date

March 4 - 8, 2022

Sampling By

Wanadol Co., Ltd. Registration No. 100-48-0019

Analysis By

Environment And Laboratory Co., Ltd. Registration No.1029

Sampling Method

Grab

Characteristics	Unit	Method Of Analysis	Results	Standards *
1. pH At 25 °C	-	WTM03	7.60	7.2 - 8.4
2. Residual Chlorine	mg/L	DPR	0.80	0.6 - 1.0
3. Total Coliform Bacteria	MPN / 100 ml	APHA : 9221B	Not Detected	≤ 10
4. E. Coli Bacteria	MPN / 100 ml	APHA : 9221G	Not Detected	Not Detected
Sample Condition			Clear liquid	Clear

Standard : Swimming Pool Standard Of Bangkok Metropolitan, Issue 1/ 2550

Benchmark : WTM03 ; Standard Method for the Examination of water and Wastewater, APHA, AWWA, WEF 22nd Edition 2012, part 4506-H-9

Swimming Pool Sample Of Bliston Suwan Park View, Bangkok in March 2022 Met The Standard.

N. Sookkarn

(Ms.Noodthapa Sookkarn)
Registration No. 100-48-00191



บริษัท วนดอล จำกัด
WANDOL CO., LTD.
235 ถนนวิภาวดีรังสิต แขวงจตุจักร เขตจตุจักร กรุงเทพมหานคร 10210 โทร 02-565-4406 แฟกซ์ 02-600-2069
Email: wandol@eng.bhamail.com Tax ID No. 010553900936

ความหมายของพารามิเตอร์ในการวิเคราะห์ น้ำ Swimming Pool

1. pH หมายถึง ค่าความเป็นกรด-ด่าง ซึ่งวัดตั้งแต่ 0-14 คือ ถ้าความเป็นกรดมาก ค่า pH = 0 แต่ถ้าความเป็นด่างสูง ค่า pH = 14 หรือถ้าเป็นกลางไม่มีการดัดแปลง ค่า pH = 7
2. Residual Chlorine หมายถึง ปริมาณคลอรีนที่มีเหลือในน้ำ
3. Total Coliform Bacteria (TCB) หมายถึง กลุ่มแบคทีเรียชนิดหนึ่ง ซึ่งส่วนใหญ่อาศัยอยู่ในสิ่งแวดล้อมที่ชื้นแฉะ แต่บางตัวอาจพบในน้ำจืด เช่น อากาศ พื้น เมล็ดธัญพืช เป็นต้น การตรวจแบคทีเรียชนิดนี้ในแหล่งน้ำจะแสดงถึงความสะอาดของน้ำบ่อน้ำดื่มหรือสระว่ายน้ำของผู้อยู่อาศัยในบริเวณนั้น
4. Escherichia Coli Bacteria (E. coli) เป็นเชื้อแบคทีเรียประจำถิ่น (Normal flora) ที่พบได้ทั่วไปในอุจจาระและสัตว์เลือดอุ่น โดยปกติจะไม่ทำอันตรายหรือก่อโรคนั่นเอง เมื่ออยู่ในน้ำได้ช่วยย่อยสลายพารามิเตอร์ที่ปนเปื้อนในน้ำ แต่หากเชื้อ E. coli ถูกถ่ายเข้าสู่ระบบต่างๆ ของร่างกายก็จะทำให้เกิดโรคได้เช่นเช่น เช่น โรคท้องร่วงหรือท้องเสีย ปัสสาวะ ปวดท้องหรือมีอาการอื่น และโรคติดต่อในกระเพาะปัสสาวะ และเชื้อ E. coli บางสายพันธุ์ก็ทำให้เกิดโรคได้จากร่างกาย โดยทั่วไปการปนเปื้อนของเชื้อ ในอากาศหรือในน้ำ ทั้งเชื้อ E. coli ที่มาจากสัตว์หรือจากคน (Diatheogenic E. coli) จะเกิดโรคจากโรคและสามารถสร้างพิษได้แก่เซลล์ต่างๆ ในเนื้อเยื่อของมนุษย์ เช่น เชื้อ Enterotoxigenic E. coli ซึ่งในสายพันธุ์ที่สร้างสารพิษ enterotoxin ทำให้เกิดอาการท้องร่วงแบบเฉียบพลัน ตามมาด้วยเป็นน้ำ หรือเชื้อ Enterohemorrhagic E. coli ที่สร้างสารพิษ Shiga ทำให้เกิดอาการอย่างรุนแรง ด้วยเป็นพิษเลือด ก่อให้เกิดอาการการเปลี่ยนแปลงและไตวายเฉียบพลัน
5. Fecal Coliform Bacteria หมายถึง ปริมาณเชื้อโรคแบคทีเรียกลุ่มโคลิฟอร์ม ที่อยู่ในอุจจาระของมนุษย์และสัตว์เลี้ยง การตรวจแบคทีเรียชนิดนี้ในแหล่งน้ำ จะบ่งชี้เฉพาะหรือบ่งชี้ในขั้นต้นถึงการปนเปื้อนจากการตรวจโคลิฟอร์มแบคทีเรียกลุ่มโคลิฟอร์มที่บ่งชี้ความสะอาดของน้ำได้มากกว่าการตรวจแบคทีเรียกลุ่มโคลิฟอร์มทั้งหมด

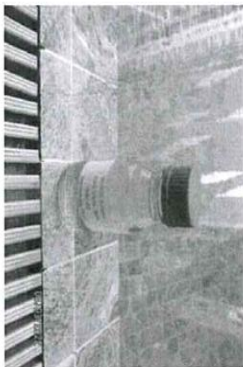

Picture 3 Shown : Swimming Pool Sample Of Bliston Suwan Park View, Bangkok
On the 4th Of March 2022



บริษัท วนดอล จำกัด
WANDOL CO., LTD.
235 ถนนวิภาวดีรังสิต แขวงจตุจักร เขตจตุจักร กรุงเทพมหานคร 10210 โทร 02-565-4406 แฟกซ์ 02-600-2069
Email: wandol@eng.bhamail.com Tax ID No. 010553900936

ANALYSIS REPORT

R. 0534/ 2022

March 14, 2022

Customer Name **Bliston Suwan Park View Bangkok**
9 Soi Tonson, Petchburi Road, Lumpini, Phatumwan, Bangkok 10330
Sample Name **Domestic Water : Water Tap At Cartern**
Sampling Date / Time **March 4, 2022 / 13 : 15 pm.**
Testing Date **March 4 - 10, 2022**
Sampling By **Wandol Co., Ltd. Registration No. 100-48-0019**
Analyzed By **Wandol Co., Ltd. Registration No. 100-48-0019**
Sampling Method **Grab**

Characteristics	Unit	Method Of Analysis	Result	Maximum Allowable Concentration *
Physical Characteristics				
1. pH At 25 °C	None	WTM03	7.60	6.5 - 8.5
2. True Color	Pl - Co	Visual	< 5	≤ 15
3. Turbidity	Silica scale	Nephelometric	1.06	≤ 5
Chemical Characteristics				
4. Total Dissolved Solids	mg/L.	Dried at 103-105 ° C	225	≤ 1,000
5. Suspended Solids	mg/L.	WTM01	225	-
6. Total Hardness	mg/L.	EDTA	86	≤ 500
7. Calcium (Ca)	mg/L.	EDTA	65	≤ 75
8. Chloride (Cl)	mg/L. Cl	Argentometric	33	≤ 250
9. Iron (Fe)	mg/L. Fe	ICP	0.127	≤ 0.50
10. Nitrate-N	mg/L. N	Nitrate Electrode	2.14	≤ 50
11. Manganese (Mn)	mg/L. Mn	ICP	< 0.02	≤ 0.3
12. Magnesium (Mg)	mg/L. Mg	Calculation	21	≤ 50
13. Alkalinity, Total	mg/L. Ca	Titration	95	-
Biological Characteristics				
14. Total Coliform Bacteria	MPN / 100 ml	APHA : 9221B	Not Detected	Not Detected
15. Fecal Coliform Bacteria	MPN / 100 ml	APHA : 9221G	Not Detected	Not Detected
Sample Condition		Clear liquid	Clear	

Standards : Notification of Department Of Health, the Ministry of Public Health, 2553(2010) published in the Royal Government Gazette, dated October 13, B.E. 2553(2010)
Remark : WTM03 : Standards Method for the Examination of water and Wastewater, APHA, AMWA, WEF 23rd Edition 2017, part 4500-118
Domestic Water Of Bliston Suwan Park View, Bangkok In March 2022 Met Standard.

M. Noochnapa Sookkai
Registration No. 100-48-00191



บริษัท นาดอล จำกัด
W.A.NADOL CO., LTD.
273 ถนนมิตรภาพบริเวณ แขวงถนนมิตรภาพ เขตเทศบาลเมืองขอนแก่น 40110 โทร 05-565-4406 แฟกซ์ 05-5005-2060
Email: wnanadol_engineering@gmail.com Tax ID No. 010553909536

รายงานขอบเขตการให้บริการวิเคราะห์ Domestic Water

1. pH
 2. True Color
 3. Turbidity
 4. Total Solids
 5. Total Hardness
 6. Calcium
 7. Conductivity
 8. Chloride
 9. Iron
 6. Suspended Solids
 7. Dissolved Solids
 9. Hardness Non CO₂
 10. Manganese
 11. Magnesium
 12. Alkalinity , Total
 13. Total Coliform Bacteria
 14. Fecal Coliform Bacteria
- ค่าความเป็นกรด-ด่าง ซึ่งมีช่วงตั้งแต่ 0-14 คือ ถ้าความเป็นกรดสูงมากกว่า pH = 0 แต่ถ้าความเป็นด่างสูงกว่า pH = 14 หรือค่าเป็นด่างไม่เป็นกรดไม่เป็นด่างค่า pH = 7 เป็นสิ่งบ่งชี้ที่วัดจากค่าระดับกรด-ด่าง อาจจะเป็นสาเหตุมาจากอากาศ อากาศที่สดชื่นหรือจากอินทรีย์สาร ซึ่งทำให้ค่าพีเอช ของน้ำ ซึ่งยังไม่สามารถบอกได้ว่าปริมาณของน้ำจะแสดงให้เห็นว่ามีสารแขวนลอยอยู่มากน้อยเพียงใด ปริมาณของแข็งในน้ำทั้งหมด สามารถคำนวณจากการแยกน้ำออกจากการระเหยแห้ง ความกระด้างทั้งหมด ความกระด้างชั่วคราวและความกระด้างถาวรทั้งหมด คุณสมบัติทางเคมีในรูปของแคลเซียมในน้ำ ความสามารถในการนำที่ละลายในน้ำที่อุณหภูมิ 25 องศาเซลเซียส ซึ่งสัมพันธ์กับความบริสุทธิ์ของน้ำที่ละลายในน้ำ
- เกลือที่อยู่ในรูปของสารประกอบไอออน จะทำให้น้ำมีรสขม หรือเค็ม คุณสมบัติทางเคมีในรูปของเหล็กในน้ำ ปริมาณของแข็งแขวนลอย คือของแข็งที่ผ่านการตากแห้งจนมาตรฐานหลังจากการกรองและนำเอาของแข็งเหล่านั้นออก
- ปริมาณของแข็งละลายน้ำทั้งหมด จะมีขนาดเล็กผ่านหลอดกรองมาตรฐาน สามารถนำจากการแยกน้ำที่กรองผ่านกระดาษกรองออกไป
- การกระด้างการ คุณสมบัติทางเคมีในรูปของแมกนีเซียมในน้ำ คุณสมบัติทางเคมีในรูปของแมกนีเซียมในน้ำ ความเป็นด่างของน้ำ หมายถึง ปริมาณของกรดเข้มข้นในน้ำที่จะทำให้น้ำเป็นกลางโดยอาศัยฟีนอล์ฟ หรือ เป็นการวัดว่าน้ำจะต้องใช้กรดทำให้น้ำเป็นกลางเท่าไร
- แบคทีเรียกลุ่มโคลิฟอร์มทั้งหมด แบคทีเรียกลุ่มโคลิฟอร์ม



Picture 4 Shown Domestic Water Sample From Canteen Of Bilston Suman Park View, BKK
On The 4th of March 2022



บริษัท วนาดอล จำกัด
WANADOL CO., LTD.

225 ถนนวิภาวดีรังสิต แขวงจตุจักร เขตจตุจักร กรุงเทพมหานคร 10210 โทร 02-565-4406 แฟกซ์ 02-400-2060
Email: wanadol_eng@wanadol.com Tax ID No. 0105559005956

WD. 0805/ 2022

April 19, 2022

Khun Kasem Nookkaew
Chief Engineer

Bliston Suwan Park View Bangkok

9 Soi Tonson, Poonchit Road, Lumpini, Phatumwan, Bangkok 10330
Tel (02) 115- 3333

Dear, Sirs :

An officer of Wanadol Co., Ltd. collected the effluent sample from Wastewater treatment plant of "Bliston Suwan Park View Bangkok" and was taken for analysis on the 5th of April 2022. At present the analysis from the laboratory has been completed. The results showed the effluent from wastewater treatment plant met the effluent standards.* We will send you the original analysis reports :

Best Regards,

(Ms. Vichuda Aungchakawong)
Manager
WANADOL CO., LTD.

* Notification of the Ministry of Natural Resources and Environment : Building Effluents Standards dated November 07, B.E. 2548 (2005)
published in the Royal Government Gazette, Vol. 132 Part 135 D, dated December 29, B.E. 2548(2005)



บริษัท วนาดอล จำกัด
WANADOL CO., LTD.

225 ถนนวิภาวดีรังสิต แขวงจตุจักร เขตจตุจักร กรุงเทพมหานคร 10210 โทร 02-565-4406 แฟกซ์ 02-400-2060
Email: wanadol_eng@wanadol.com Tax ID No. 0105559005956

R. 0805/ 2022

April 19, 2022

Customer Name

Bliston Suwan Park View Bangkok

9 Soi Tonson, Poonchit Road, Lumpini, Phatumwan, Bangkok 10330

Effluent : Effluent Tank

Sample Name

Sampling Time / Date

April 5, 2022 / 16 : 50 pm.

Testing Date

April 6 - 12, 2022

Analysis By

Environment And Laboratory Co., Ltd. Registration No. 3.029

Sampling By

Wanadol Co., Ltd. Registration No. 100-48-0019

Sampling Method

Grab

ANALYSIS REPORT

Characteristics	Unit	Method Of Analysis	Results	Effluent Standards*
1. pH At 25 °C	-	WTM03	7.15	5.5 - 9.0
2. BOD At 20 °C	mg/ L.	WTM43	11.6	≤ 30
3. Suspended Solids (SS)	mg/ L.	WTM01	16.0	≤ 40
4. Total Dissolved Solids (TDS)	mg/ L.	Dried at 103-105 ° C	310	≤ 500
5. Total Nitrogen (TKN)	mg/ L.	Micro-Kjeldahl	6.40	≤ 35
6. Fat, Oil & Grease (FOG)	mg/ L.	Partition & Gravimetric	1.80	≤ 20
7. Settleable Solids	ml/ L.	Volumetric	< 0.5	≤ 0.5
8. Sulfide (H ₂ S)	mg/ L.	Iodometric	0.25	≤ 1.0
Sample Condition			Rather Clear	-

Standards : Notification of the Ministry of Natural Resources and Environment : Building Effluents Standards dated November 07, B.E. 2548 (2005)
published in the Royal Government Gazette, Vol. 132 Part 135 D, dated December 29, B.E. 2548(2005)

Remark : WTM03 : Standard Method for the Examination of water and Wastewater, APHA, AWWA, WEF 20th Edition 2017, part 4500-H+8

WTM43 : Standard Method for the Examination of water and Wastewater, APHA, AWWA, WEF 20th Edition 2017, part 5210B and

part 4500-C

WTM01 : Standard Method for the Examination of water and Wastewater, APHA, AWWA, WEF 20th Edition 2017, part 2540 D

The Effluent From Wastewater Treatment Plant Of Bliston Suwan Park View Bangkok In April 2022 Met The
Effluent Standards Of Type B.

(Ms. Nooknappa Sookkai)
Registration No. 100-48-00191



บริษัท วนดอล จำกัด
WANADOL CO., LTD.

2-25 ถนนวิภาวดีรังสิต แขวงจตุจักร เขตจตุจักร กรุงเทพมหานคร 10210 โทร. 02-565-4400 แฟกซ์ 02-500-2060
Email: wanadol.co@wanadol.com Tax ID No. 010553906936



บริษัท วนดอล จำกัด
WANADOL CO., LTD.

2-25 ถนนวิภาวดีรังสิต แขวงจตุจักร เขตจตุจักร กรุงเทพมหานคร 10210 โทร. 02-565-4400 แฟกซ์ 02-500-2060
Email: wanadol.co@wanadol.com Tax ID No. 010553906936

R. 0805-2 / 2022

วันที่ 19 เมษายน 2565

สถานที่ : ระบบบำบัดน้ำเสีย Bliston Suwan Park View Bangkok

วันที่ตรวจ : วันที่ 5 เมษายน 2565 / เวลา 16 : 50 น.

ตรวจโดย : เจ้าหน้าที่บริษัท วนดอล จำกัด

รายงานผลการตรวจระบบบำบัดน้ำเสีย

รายงานอุปกรณ์น้ำเสีย

AT	ทำงานเป็นปกติ / Auto / CN
EQP 1	ทำงานเป็นปกติ / Auto
EQP 2	ทำงานเป็นปกติ / Auto
EFF 1	ทำงานเป็นปกติ / Auto
EFF 2	ทำงานเป็นปกติ / Auto

รายงานสภาพการทำงานของบ่อบำบัดน้ำเสีย

- บ่อบำบัดน้ำเสีย (EQ Tank) : ทำงานเป็นปกติ เติมน้ำขึ้นหรือ EM ทุกสัปดาห์
- บ่อบำบัดน้ำเสีย (Aeration Tank) : เครื่องเติมอากาศ ควบคุมการทำงานได้เป็นปกติ ควบคุมอุณหภูมิมีสีน้ำตาล
- บ่อบำบัดน้ำเสีย : -

น้ำทิ้งส่งลงแหล่งน้ำ มีลักษณะขาวขุ่นปนเปื้อน เมื่อผ่านไปตรงท่อระบายน้ำทิ้งมีกลิ่นเหม็นในมาตรฐานการระบายน้ำทิ้งส่งลงแหล่งน้ำสาธารณะ

- ปัญหาของระบบ 4 / ค่าแนะนำ

เดือนเมษายน 2565 น้ำทิ้งจากท่อระบายน้ำทิ้งมีกลิ่นเหม็น (เกินค่ามาตรฐาน) ส่งลงแหล่งน้ำสาธารณะ

1. ตรวจคุณภาพน้ำเสีย M01-Q1 สัปดาห์ละ 20-30 ลิตร หรือส่งสารชีวภาพ BioPower 20 กรัมสัปดาห์ละ 20-30 ลิตร เพื่อส่งลงแหล่งน้ำทิ้ง
2. ตรวจตรวจสอบการทำงานของเครื่องเติมอากาศ เพื่อป้องกันการอุดตันของท่อระบายน้ำทิ้ง
3. ตรวจตรวจสอบคุณภาพน้ำทิ้งจากบ่อบำบัดน้ำเสีย

W. Wanadol

(ในนามของ วนดอล)

ทะเบียนผู้ควบคุมระบบสิ่งแวดล้อม 100-48-00191



Effluent Sample (Effluent Tank)

Pictures 1-2 Shown : The Effluent Sample From Bliston Suwan Park View Bangkok WWT. Plant
On The 5th Of April 2022

บริษัท วนาดอล จำกัด
WANADOL CO., LTD.
2/25 ถนนพหลโยธิน แขวงจันทบุรี เขตจันทบุรี 10210 โทร 02-565-4406 แฟกซ์ 02-400-2060
Email: wanadol_eng@bhamail.com Tax ID: No. 016555969936

WD. 1013/ 2022

May 20, 2022

Khun Kasem Nookaew

Chief Engineer

Bliston Suwan Park View Bangkok

9 Soi Tonson, Poonnith Road, Lumpini, Phatumwan, Bangkok 10330

Tel (02) 115- 3333

Dear Sirs :

An officer of Wanadol Co., Ltd. collected the effluent sample from Wastewater treatment plant of "Bliston Suwan Park View Bangkok" and was taken for analysis on the 11th of May 2022. At present the analysis from the laboratory has been completed. The results showed the effluent from wastewater treatment plant not met the effluent standards.* We will send you the original analysis reports :

Best Regards,



(Ms. Vichuda Aungkakaew)

Manager

WANADOL CO., LTD.

* Notification of the Ministry of Natural Resources and Environment : Building Effluents Standards dated November 07, B.E. 2546 (2003)
published in the Royal Government Gazette, Vol. 122 Part 125 D, dated December 28, B.E. 2546(2003)

บริษัท วนาดอล จำกัด
WANADOL CO., LTD.
2/25 ถนนพหลโยธิน แขวงจันทบุรี เขตจันทบุรี 10210 โทร 02-565-4406 แฟกซ์ 02-400-2060
Email: wanadol_eng@bhamail.com Tax ID: No. 016555969936

ANALYSIS REPORT

R. 1013/ 2022

May 20, 2022

Customer Name

Bliston Suwan Park View Bangkok

9 Soi Tonson, Poonnith Road, Lumpini, Phatumwan, Bangkok 10330

Sample Name

Effluent : Effluent Tank

Sampling Time / Date

May 11, 2022 / 14 : 40 pm.

Testing Date

May 12 – 18, 2022

Analysis By

Environment And Laboratory Co., Ltd. Registration No. 1,029

Sampling By

Wanadol Co., Ltd. Registration No. 100-46-0019

Sampling Method

Grab

Characteristics	Unit	Method Of Analysis	Results	Effluent Standards*
1. pH At 25 °C	-	WTM03	6.90	5.5 - 9.0
2. BOD At 20 °C	mg/ L.	WTM43	26.0	≤ 30
3. Suspended Solids (SS)	mg/ L.	WTM01	44.0	≤ 40
4. Total Dissolved Solids (TDS)	mg/ L.	Dried at 105-105 ° C	410	≤ 500
5. Total Nitrogen (TKN)	mg/ L.	Macro-Kjeldahl	20.5	≤ 35
6. Fat, Oil & Grease (FOG)	mg/ L.	Partition & Gravimetric	2.60	≤ 20
7. Settleable Solids	mL / L.	Volumetric	0.6	≤ 0.5
8. Sulfide (H ₂ S)	mg/ L.	Iodometric	0.65	≤ 1.0
Sample Condition			Rather turbid	-

Standards : Notification of the Ministry of Natural Resources and Environment : Building Effluents Standards dated November 07, B.E. 2546 (2003)
published in the Royal Government Gazette, Vol. 122 Part 125 D, dated December 28, B.E. 2546(2003)

Remark : WTM03 : Standards Method for the Examination of water and Wastewater, APHA, AWWA, WEF 20th Edition 2017, part 4503-H-48

WTM43 : Standards Method for the Examination of water and Wastewater, APHA, AWWA, WEF 20th Edition 2017, part 5210-B and part 4505-O C

WTM01 : Standards Method for the Examination of water and Wastewater, APHA, AWWA, WEF 20th Edition 2017, part 2540 D

The Effluent From Wastewater Treatment Plant Of Bliston Suwan Park View Bangkok In May 2022 Not Met

The Effluent Standards Of Type B.



(Ms. Nuchnapa Sookkai)
Registration No. 100-46-00191



บริษัท วนดอล จำกัด
WANADOL CO., LTD.

2/25 ถนนวิภาวดีรังสิต แขวงจตุจักร เขตจตุจักร กรุงเทพฯ 10210 โทร. 02-565-4400 แฟกซ์ 02-000-2000
Email: wanadol_eng@wanadol.com Tax ID No. 0105539000936



บริษัท วนดอล จำกัด
WANADOL CO., LTD.

2/25 ถนนวิภาวดีรังสิต แขวงจตุจักร เขตจตุจักร กรุงเทพฯ 10210 โทร. 02-565-4400 แฟกซ์ 02-000-2000
Email: wanadol_eng@wanadol.com Tax ID No. 0105539000936

R. 1013-2 / 2022

วันที่ 20 พฤษภาคม 2565

สถานที่ : ระบบบำบัดน้ำเสีย Blission Suwan Park View Bangkok
วันที่ตรวจ : วันที่ 11 พฤษภาคม 2565 / เวลา 14 : 40 น.
ตรวจโดย : เจ้าพนักงานวิชาชีพ วนดอล จำกัด

รายงานผลการตรวจระบบบำบัดน้ำเสีย

รายงานผลการตรวจน้ำเสีย

AT : ห้องแปรรูปปกติ / Auto / ON
EOP 1 : ห้องแปรรูปปกติ / Auto
EOP 2 : ห้องแปรรูปปกติ / Auto
EFF 1 : ห้องแปรรูปปกติ / Auto
EFF 2 : ห้องแปรรูปปกติ / Auto

รายงานผลการตรวจของบ่อบำบัดน้ำเสีย

- บ่อพักน้ำเสีย (EQ Tank) : ทำงานเป็นปกติ เติมน้ำมันหรือ EM ทุกสัปดาห์
- บ่อเติมอากาศ (Aeration Tank) : เครื่องเติมอากาศ สามารถทำงานได้เป็นปกติ ตะกอนจุลินทรีย์มีสีน้ำตาล
- บ่อตกตะกอน : พบตะกอนสีน้ำตาลลอยบนผิวน้ำบ่อตกตะกอนมาก
- บ่อเก็บน้ำทิ้ง

น้ำทิ้งส่งลงถังสูบน้ำพบตะกอนขาวลอยสีน้ำตาลประมาณ 1 เมตร ไม่สามารถสูบขึ้นถังสูบน้ำทิ้งได้ เนื่องจากถังสูบน้ำทิ้งมีขนาดเล็กเกินไป

มาตรฐานการระบายน้ำทิ้งสู่สาธารณะ : โดยสำนักงานสิ่งแวดล้อม (ESI) กำหนดมาตรฐานน้ำทิ้งที่กำหนด ดังนี้

- ปัญหาของระบบ 4 / ค่าแนะนำ

1. ค่าบีโอดี (BOD) : พบค่าบีโอดีสูงเกินมาตรฐานที่กำหนด ค่าบีโอดีที่เกินมาตรฐานจะส่งผลต่อคุณภาพน้ำทิ้ง
2. ค่าบีโอดี (BOD) : พบค่าบีโอดีสูงเกินมาตรฐานที่กำหนด ค่าบีโอดีที่เกินมาตรฐานจะส่งผลต่อคุณภาพน้ำทิ้ง
3. ค่าบีโอดี (BOD) : พบค่าบีโอดีสูงเกินมาตรฐานที่กำหนด ค่าบีโอดีที่เกินมาตรฐานจะส่งผลต่อคุณภาพน้ำทิ้ง
4. ค่าบีโอดี (BOD) : พบค่าบีโอดีสูงเกินมาตรฐานที่กำหนด ค่าบีโอดีที่เกินมาตรฐานจะส่งผลต่อคุณภาพน้ำทิ้ง

(น.ส.จุฑามาศ สุภาโม)
ทะเบียนผู้ควบคุมมลพิษเลขที่ 100-48-00191



Effluent Sample (Effluent Tank)

Pictures 1 Show : The Effluent Sample From Blission Suwan Park View Bangkok WWTF Plant
On The 11th Of May 2022



บริษัท วนดอล จำกัด
WANADOL CO., LTD.

275 หมู่ 10 ตำบลบ้านใหม่ อำเภอมวกเหล็ก จังหวัดสระบุรี 10210 โทรศัพท์ 02-565-4406 แฟกซ์ 02-000-2060
Email: wanadol_engine@hotmail.com Tax ID No. 010555900936

WD. 1258/ 2022

June 24, 2022

Khun Kasem Nookaew
Chief Engineer

Bliston Suwan Park View Bangkok

9 Soi Tonson, Poonchit Road, Lumpini, Phatumwan, Bangkok 10330
Tel (02) 115-3333

Dear, Sirs :

An officer of Wanadol Co., Ltd. collected the effluent sample at The effluent tank of Bliston Suwan Park View Bangkok* Wastewater treatment plant and was taken for analysis on the 14th of June 2022. At present the analysis from the laboratory has been completed. The results showed the effluent from The effluent tank met the effluent standards.* We will send you the original analysis reports :

Best Regards,

(Ms. Vichuda Aungjabkaew)
Manager
WANADOL CO., LTD.

* Notification of the Ministry of Natural Resources and Environment : Building Effluents Standards dated November 07, B.E. 2544 (2001)
published in the Royal Government Gazette, Vol. 122 Part 125 D, dated December 29, B.E. 2544(2001)



บริษัท วนดอล จำกัด
WANADOL CO., LTD.

275 หมู่ 10 ตำบลบ้านใหม่ อำเภอมวกเหล็ก จังหวัดสระบุรี 10210 โทรศัพท์ 02-565-4406 แฟกซ์ 02-000-2060
Email: wanadol_engine@hotmail.com Tax ID No. 010555900936

ANALYSIS REPORT

R. 1258/ 2022

June 24, 2022

Customer Name

Bliston Suwan Park View Bangkok

Sample Name

9 Soi Tonson, Poonchit Road, Lumpini, Phatumwan, Bangkok 10330

Sampling Time / Date

Effluent : Effluent Tank
June 14, 2022 / 14 : 10 pm.

Testing Date

June 15 – 21, 2022

Analysis By

Environment And Laboratory Co., Ltd. Registration No. 1,029

Sampling By

Wanadol Co., Ltd. Registration No. 100-48-0019

Sampling Method

Grab

Characteristics	Unit	Method Of Analysis	Results	Effluent Standards*
1. pH At 25 °C	-	WTM03	7.05	5.5 - 9.0
2. BOD At 20 °C	mg/L	WTM43	26.5	≤ 30
3. Suspended Solids (SS)	mg/L	WTM01	33.0	≤ 40
4. Total Dissolved Solids (TDS)	mg/L	Dried at 103-105 ° C	395	≤ 500
5. Total Nitrogen (TKN)	mg/L	Macro-Kjeldahl	18.4	≤ 35
6. Fat, Oil & Grease (FOG)	mg/L	Partition & Gravimetric	2.30	≤ 20
7. Settleable Solids	ml/L	Volumetric	0.5	≤ 0.5
8. Sulphide (H ₂ S)	mg/L	Iodometric	0.33	≤ 1.0
Sample Condition			Rather clear	-

Standards : Notification of the Ministry of Natural Resources and Environment : Building Effluents Standards dated November 07, B.E. 2544 (2001)

published in the Royal Government Gazette, Vol. 122 Part 125 D, dated December 29, B.E. 2544(2001)

Remark : WTM03 : Standards Method for the Examination of water and Wastewater, APHA, AWWA, WEF 23rd Edition 2017, part 4500-HB

WTM43 : Standards Method for the Examination of water and Wastewater, APHA, AWWA, WEF 23rd Edition 2017, part 5210B and

part 4500-C

WTM01 : Standards Method for the Examination of water and Wastewater, APHA, AWWA, WEF 23rd Edition 2017, part 2540 D

The Effluent From Wastewater Treatment Plant Of Bliston Suwan Park View Bangkok In June 2022 Met The
Effluent Standards Of Type B.

(Ms. Noodnapa Soeksa)
Registration No. 100-48-00191



บริษัท วนดอล จำกัด
W.A.N.A.D.O.L. CO., LTD.
225 ถนนวิภาวดีรังสิต แขวงจตุจักร เขตจตุจักร กรุงเทพฯ 10210 โทร 02-565-4406 แฟกซ์ 02-400-21060
Email: wanadol_eng@hotmail.com Tax ID No: 010553906956

R. 1258-2 /2022

รายงานการตรวจระบบบำบัดน้ำเสีย

วันที่ 24 มิถุนายน 2565

สถานที่ : ระบบบำบัดน้ำเสีย Bliston Sukwan Park View Bangkok
วันตรวจ : วันที่ 14 มิถุนายน 2565 / เวลา 14 : 10 น.
ตรวจโดย : เจ้าหน้าที่บริษัท วนดอล จำกัด

รายงานอุปกรณ์น้ำเสีย

AT : ทำน้ำเป็นปกติ / Auto ON
EGP 1 : ทำน้ำเป็นปกติ / Auto
EGP 2 : ทำน้ำเป็นปกติ / Auto
EFF 1 : ทำน้ำเป็นปกติ / Auto
EFF 2 : ทำน้ำเป็นปกติ / Auto

รายงานสภาพการทำงานของบำบัดน้ำเสีย

- บ่อพักน้ำเสีย (EQ, Tank) : ทำน้ำเป็นปกติ เติมน้ำยาฆ่าเชื้อ EM ทุกสัปดาห์
 - บ่อเติมอากาศ (Aeration Tank) : ทำน้ำเป็นปกติ สะกอนจุลินทรีย์มีสีน้ำตาลเหลืองเล็กน้อย สาบอากาศได้เป็นปกติ สะกอนจุลินทรีย์มีสีน้ำตาล
 - บ่อตกตะกอน : มีตะกอนสีน้ำตาลลอยบนผิวน้ำบ่อตกตะกอนมาก
 - บ่อเก็บน้ำทิ้ง : ทำน้ำเป็นปกติ
- น้ำทิ้ง-ส่งน้ำทิ้ง : พบตะกอนขาวลอยบนผิวน้ำตกตะกอนมาก เนื่องจากไม่ตรวจสอบถังหมักการหมักน้ำทิ้งมีกลิ่นอยู่ในมาตรฐานการระบายน้ำทิ้งสำหรับอาคารประเภท ข.
- ปัญหาของระบบ ฯ / คำแนะนำ
เนื่องจากระบบ 2565 หลังจากที่เกิดจากระบบบำบัดน้ำเสีย(เก็บตัวอย่าง ณ บ่อเก็บน้ำทิ้ง) ส่งน้ำทิ้งไปสู่น้ำประปา พบสารแขวนลอยสีน้ำตาลปนเล็กน้อย อาจมีสาเหตุจากน้ำทิ้งมีสีน้ำตาลปนอยู่ในมาตรฐานการระบายน้ำทิ้งสำหรับอาคารประเภท ข. จึงควรแก้ไขระบบดังนี้

1. ตรวจสอบ/ ดูตะกอนลอยบนผิวน้ำที่บ่อตกตะกอนทันที และควรล้างบ่อตกตะกอนอย่างน้อยเดือนละ 1 ครั้ง
2. ควรเก็บน้ำจาก Tank-01 สัปดาห์ ละสัปดาห์ 20-30 ลิตร หรือเก็บน้ำจาก BioPower 20 กรอบละน้ำ 20-30 ลิตร เพื่อใส่บ่อเก็บน้ำทิ้งเพื่อเพิ่มจุลินทรีย์
3. ควรตรวจสอบการทำงานของถังหมักการหมักน้ำทิ้ง เพื่อให้ความร้อนและอากาศเพียงพอต่อการหมักน้ำทิ้ง
4. ควรตรวจสอบการทำงานของถังตกตะกอนน้ำทิ้งเพื่อตรวจสอบน้ำทิ้งมีสีน้ำตาลปนหรือไม่
5. ควรตรวจสอบคุณภาพของน้ำทิ้งทุกวัน

(นส. ชุชนภา สุโข)

ทะเบียนผู้ควบคุมระบบบำบัดน้ำเสียที่ 100-48-00191



บริษัท วนดอล จำกัด
W.A.N.A.D.O.L. CO., LTD.
225 ถนนวิภาวดีรังสิต แขวงจตุจักร เขตจตุจักร กรุงเทพฯ 10210 โทร 02-565-4406 แฟกซ์ 02-400-21060
Email: wanadol_eng@hotmail.com Tax ID No: 010553906956



Effluent Sample @ Effluent Tank

Picture 1 Shown : The Effluent Sample From The Effluent Tank Of Bliston Sukwan Park View Bangkok WWT. Plant
On The 14th Of June 2022