



รายงานผลการปฏิบัติตามเงื่อนไขของมาตรการป้องกันและแก้ไข
ผลกระทบสิ่งแวดล้อม และมาตรการติดตามตรวจสอบคุณภาพสิ่งแวดล้อม
ประจำเดือน มกราคม ถึง เดือน มิถุนายน 2565
โครงการ เอกสิน คอนโดมิเนียม อาคาร ดี



นิติบุคคลอาคารชุด เอกสิน คอนโดมิเนียม
33/219 ซ.งามวงศ์วาน 23 ถ.งามวงศ์วาน ต.บางเขน อ.เมือง จ.นนทบุรี 11000

เจ้าของโครงการ บริษัท เอกสิน การ์เด็นโฮม จำกัด
บริหารงานโดย บริษัท วิลด์คอน เมเนจเม้นท์ จำกัด
เลขที่ 34/449 ชั้น 19 หมู่ 4 อาคารสายลมคอนโดเทล ถ.เทพารักษ์ ต.เทพารักษ์
อ.เมืองสมุทรปราการ จ.สมุทรปราการ 10270
โทร. 02-002-9266, 02-002-9267 | แฟกซ์ 02-002-9269

สารบัญ

เรื่อง

บทที่ 1 บทนำ

- 1.1 รายละเอียดโครงการโดยสังเขป
- 1.2 กิจกรรมภายในโครงการ
- 1.3 ความเป็นมาในการจัดทำรายงาน

บทที่ 2 ผลการปฏิบัติตามมาตรการป้องกัน และแก้ไขผลกระทบสิ่งแวดล้อมและมาตรการติดตามตรวจสอบคุณภาพสิ่งแวดล้อม

- 2.1 มาตรการป้องกันและแก้ไขผลกระทบสิ่งแวดล้อม ระยะเปิดดำเนินการ
- 2.2 มาตรการติดตามตรวจสอบผลกระทบสิ่งแวดล้อมในระยะเปิดดำเนินการ

บทที่ 3 ผลการติดตามตรวจสอบคุณภาพสิ่งแวดล้อม

- 3.1 วิธีการตรวจวัดคุณภาพสิ่งแวดล้อม
- 3.2 ผลการตรวจวัดคุณภาพสิ่งแวดล้อม

บทที่ 4 ผลการติดตามคุณภาพสิ่งแวดล้อม

- 4.1 สรุปผลการปฏิบัติตามมาตรการป้องกันและแก้ไขผลกระทบสิ่งแวดล้อม
- 4.2 สรุปผลการปฏิบัติตามมาตรการติดตามตรวจสอบผลกระทบสิ่งแวดล้อม

ภาคผนวก 1 แบบบันทึกรายละเอียดของสถิติและข้อมูลซึ่งแสดงผลของระบบบำบัดน้ำเสีย

ภาคผนวก 2 เอกสารตรวจเช็คระบบป้องกันอัคคีภัยและเตือนภัย

ภาคผนวก 3 รายงานการใช้ระบบไฟฟ้า และประปาประจำวัน

ภาคผนวก 4 การทำความสะอาดถังเก็บน้ำต่างๆของโครงการ

ภาคผนวก 5 พื้นที่สีเขียว และงานดูแลสวน

ภาคผนวก 6 ป้ายสัญลักษณ์ต่างๆ

ภาคผนวก 7 ความสะอาด และการกำจัดขยะมูลฝอย

ภาคผนวก 8 กิจกรรมซ้อมหนีไฟ และสภาพเศรษฐกิจและสังคม

ภาคผนวก 9 การตรวจสอบอาคาร และการซ่อมบำรุงรักษาอาคาร

ภาคผนวก 10 ผลการติดตามตรวจวัดคุณภาพสิ่งแวดล้อม

ภาคผนวก 11 มาตรฐานควบคุมการระบายน้ำทิ้งจากอาคารบางประเภทและบางขนาด

ภาคผนวก 12 เอกสารสำคัญนิติบุคคลฯ

ภาคผนวก 13 หนังสือนำส่งรายงานผลการปฏิบัติตามมาตรการลดผลกระทบสิ่งแวดล้อมและติดตามการตรวจสอบคุณภาพสิ่งแวดล้อมระหว่างดำเนินการ ประจำปีเดือนกรกฎาคม - ธันวาคม 2564

ภาคผนวก 14 หนังสือเห็นชอบ

ภาคผนวก 15 ผลการปฏิบัติตามมาตรการป้องกัน และแก้ไขผลกระทบ สิ่งแวดล้อมและมาตรการติดตามตรวจสอบคุณภาพสิ่งแวดล้อมระหว่างดำเนินการ ประจำปีเดือนกรกฎาคม - ธันวาคม 2564

โครงการ เอกสิน คอนโดมิเนียม อาคารดี

หนังสือรับรองการจัดทำรายงานผลการปฏิบัติตามมาตรฐานการป้องกันและ
แก้ไขผลกระทบสิ่งแวดล้อมและมาตรการติดตามตรวจสอบคุณภาพสิ่งแวดล้อม

โครงการ เอกสิน คอนโดมิเนียม อาคารดี

ประจำเดือน มกราคม 2565 – มิถุนายน 2565

วันที่ 4 กรกฎาคม 2565

หนังสือรับรองฉบับนี้ขอรับรองว่า นิติบุคคลอาคารชุดเอกสิน คอนโดมิเนียม โดย บริษัท วิลด์คอน
เมเนจเม้นท์ จำกัด เป็นผู้จัดทำรายงาน ผลการปฏิบัติตามมาตรการป้องกันและแก้ไขผลกระทบสิ่งแวดล้อม
และมาตรการติดตามตรวจสอบคุณภาพสิ่งแวดล้อม โครงการ เอกสิน คอนโดมิเนียม อาคารดี ประจำเดือน
มกราคม - มิถุนายน 2565 โดยมีคณะผู้จัดทำรายงาน ดังต่อไปนี้

ผู้จัดทำรายงาน		ตำแหน่ง
นายอุทัย	ผะอบเหล็ก	ช่างประจำอาคาร
นางสาวทัศนีย์	จันทร์สง่า	ผู้จัดการอาคาร

ผู้จัดการนิติลงนาม

ลงชื่อผู้ลงนาม

นายไพศาล ด้านสุวรรณ เป็นผู้กระทำการแทน
ในฐานะผู้จัดการนิติบุคคลอาคารชุด เอกสิน คอนโดมิเนียม

โครงการ เอกสิน คอนโดมิเนียม อาคารดี

รายงานผลการปฏิบัติตามมาตรการป้องกันและแก้ไขผลกระทบสิ่งแวดล้อม
และมาตรการติดตามตรวจสอบผลกระทบสิ่งแวดล้อม

โครงการ เอกสิน คอนโดมิเนียม อาคารดี

1. ชื่อโครงการ : โครงการเอกสิน คอนโดมิเนียม อาคารดี
: Akesin ConDominium
 2. สถานที่ตั้ง : ซอยงามวงศ์วาน 23 ตำบลบางเขน อำเภอเมือง จังหวัดนนทบุรี
 3. เจ้าของโครงการ : บริษัท เอกสิน การ์เด็นโฮม จำกัด
 4. สถานที่ติดต่อ : เลขที่ 33/219 ซอยงามวงศ์วาน 23 ตำบลบางเขน อำเภอเมือง จังหวัดนนทบุรี
 - โทรศัพท์ : 02-580-9868
 - โทรสาร : 02-580-9868
 - E-mail : Akesin_d@hotmail.com
 5. จัดทำโดย : บริษัท วิลล์คอน แมเนจเม้นท์ จำกัด
 6. โครงการได้รับความเห็นชอบในรายงานการประเมินผลกระทบสิ่งแวดล้อม เมื่อวันที่ 20 กุมภาพันธ์ 2550
ตามหนังสือที่ ทส.1009/1709
 7. โครงการได้นำเสนอรายงานผลการปฏิบัติตามมาตรการ ครั้งสุดท้าย เมื่อวันที่ 4 มกราคม 2565
ฉบับประจำเดือนกรกฎาคม - ธันวาคม 2564
 8. รายละเอียดโครงการ
 - ประเภทโครงการ : อาคารอยู่อาศัยรวม (อาคารชุด)
 - ขนาดพื้นที่โครงการ : 1 ไร่ 3 งาน 31 ตารางวา
 - กิจกรรมในโครงการ
- การใช้น้ำ : การประปานครหลวง สาขานนทบุรี
- การใช้ไฟ : การไฟฟ้านครหลวง เขตนนทบุรี
- การจัดการขยะมูลฝอย : เทศบาลนครนนทบุรี

หนังสือรับรองการจัดทำรายงานผลการปฏิบัติตามมาตรการป้องกันและแก้ไข
ผลกระทบสิ่งแวดล้อม และมาตรการติดตามตรวจสอบคุณภาพสิ่งแวดล้อม
ด้านโครงการที่พักอาศัยบริการชุมชนและสถานที่พักตากอากาศ

ชื่อโครงการ	โครงการ เอกสิน คอนโดมิเนียม อาคารดี
สถานที่ตั้งโครงการ	33/219 หมู่ 2 ถนนงามวงศ์วาน ตำบลบางเขน อำเภอเมือง จังหวัดนนทบุรี 11000
เจ้าของโครงการ	บริษัท เอกสิน การ์เด็นโฮม จำกัด
ที่อยู่เจ้าของโครงการ	สำนักงานตั้งอยู่เลขที่ 83/5-8 หมู่ 2 ถนนงามวงศ์วาน ตำบลบางเขน อำเภอเมือง จังหวัดนนทบุรี 11000

บทนำ



1.1 รายละเอียดโครงการ

1. ชื่อโครงการ เอกสิน คอนโดมิเนียม อาคารดี
2. สถานที่ตั้งโครงการ 33/219 ซ.งามวงศ์วาน 23 ถ.งามวงศ์วาน ต.บางเขน อ.เมือง
จ.นนทบุรี 11000
3. ชื่อเจ้าของโครงการ บริษัท เอกสิน การ์เด็น โฮม จำกัด
4. จัดทำโดย บริษัท วิลล์คอน แมเนจเม้นท์ จำกัด
5. โครงการผ่านการพิจารณาของคณะกรรมการผู้ชำนาญการ เมื่อวันที่ 2 มีนาคม 2550
6. รายละเอียดโครงการในปัจจุบัน:

ประเภทโครงการ	บริการชุมชน และที่พักอาศัย – อาคารพักอาศัย
พื้นที่โครงการ	มีอาณาเขตติดต่อดังนี้
ทิศเหนือ	ติดต่อกับ บริษัท ไนซ์แอฟพาแรล จำกัด
ทิศใต้	ติดต่อกับ ร้านรุ่งดำรงการค้าช่าง
ทิศตะวันออก	ติดต่อกับ บริษัท ท็อปทริปปี้ลส์ไนล์
ทิศตะวันตก	ติดต่อกับ ทางด่วนงามวงศ์วาน

แผนที่แสดงที่ตั้งของโครงการ

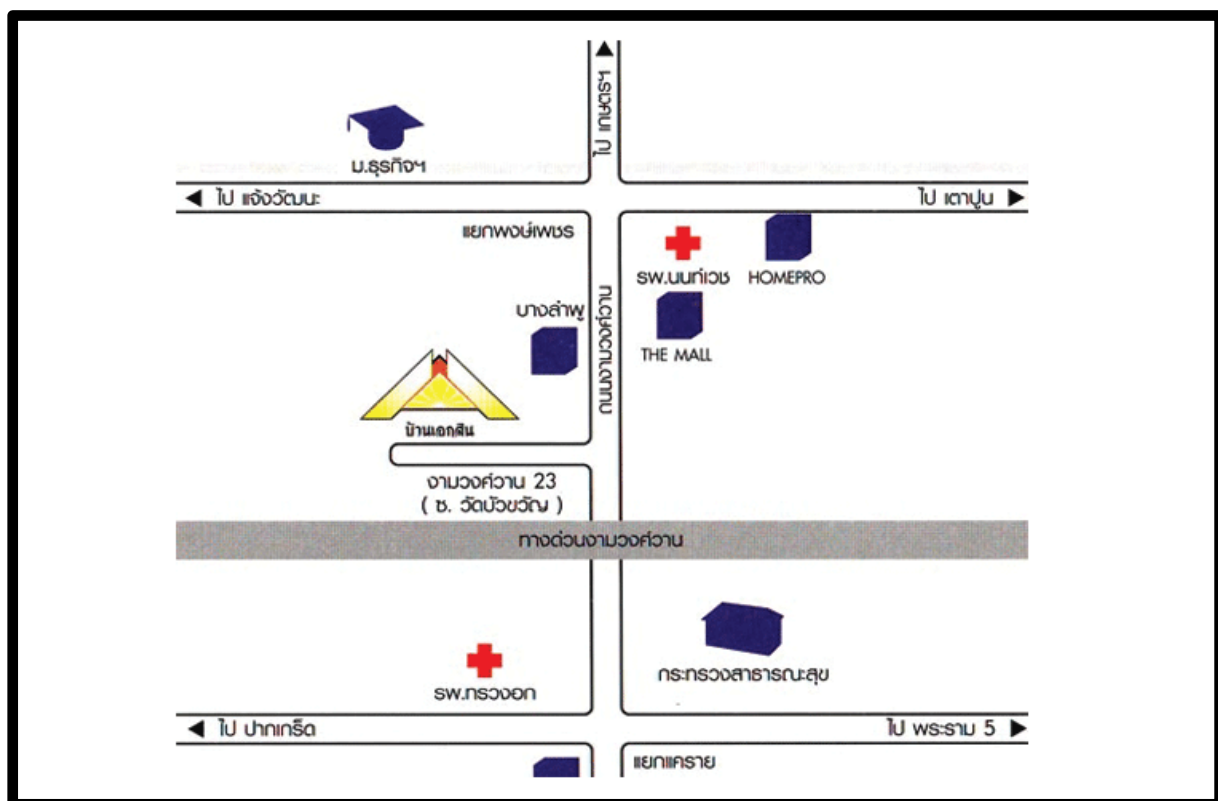
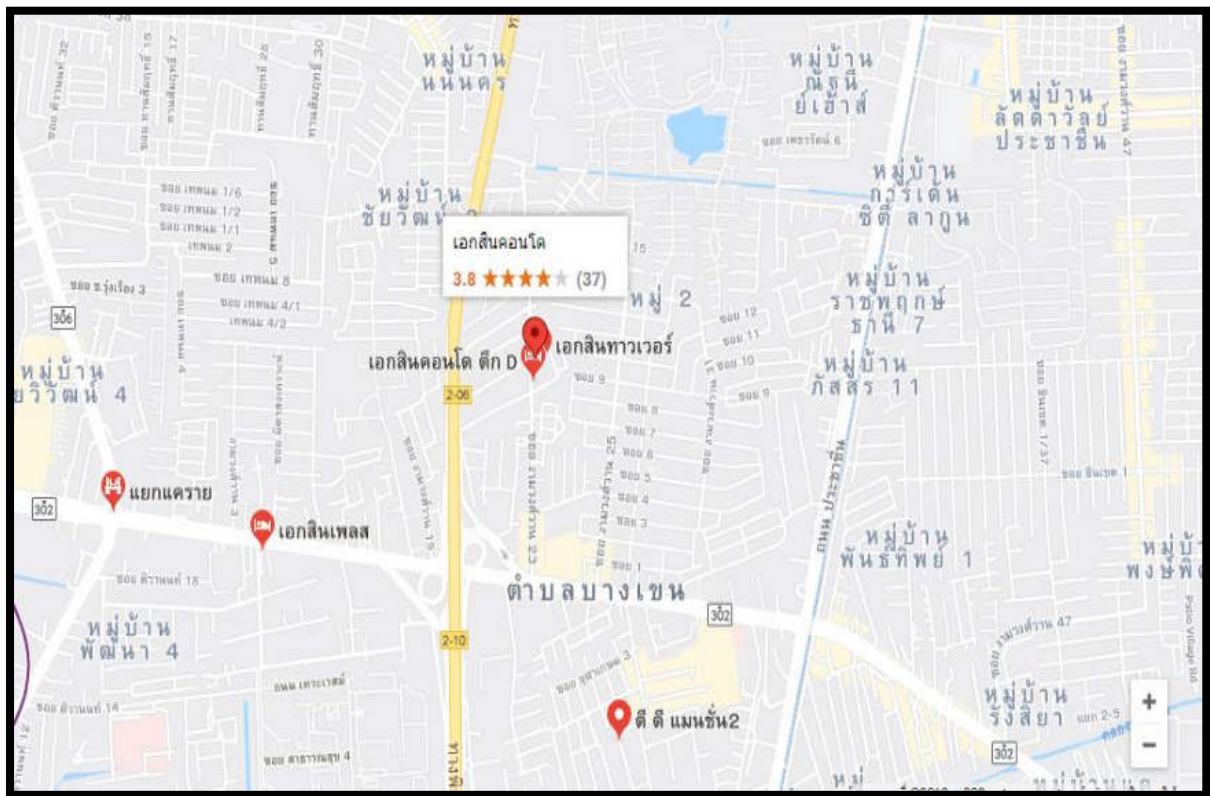

ตารางที่ 1 กิจกรรมภายในโครงการ

รายละเอียดที่กำหนดในรายงาน EIA	รายละเอียดในปัจจุบัน
<p>1. ลักษณะและรายละเอียดโครงการ</p> <p>พื้นที่โครงการ 1 -3- 31 ไร่ ประกอบด้วยอาคารชุดพักอาศัย 8 ชั้น 1 อาคาร ประกอบด้วยห้องชุดทั้งหมด 189 ห้องชุด ร้านค้า 4 ร้าน</p>	<p>1. ลักษณะและรายละเอียดโครงการ</p> <p>- ขนาดพื้นที่โครงการ 1 -3-31 ไร่ ประกอบด้วยอาคารชุดพักอาศัย 8 ชั้น 1 อาคาร ประกอบด้วยห้องชุดทั้งหมด 189 ห้องชุด ร้านค้า 4 ร้าน โดยปัจจุบันมีการเข้าพักอาศัยแล้วจำนวน 68 ห้องชุดคิดเป็นร้อยละ 68</p>
<p>2. แหล่งน้ำใช้</p> <p>รับน้ำจากการประปานครหลวงสาขาประชาชื่น โดยมีการใช้ประมาณ 135.8 ลบ.ม./วัน</p>	<p>2. แหล่งน้ำใช้</p> <p>- รับน้ำจากการประปานครหลวง สาขาประชาชื่น ปริมาณการใช้ในปัจจุบันประมาณ 135.8 ลบ.ม./ วัน</p> <p>- มีถังเก็บน้ำชั้นใต้ดิน มีความจุ 140 ลบ.ม.</p> <p>- มีถังเก็บน้ำชั้นดาดฟ้า ความจุ 60 ลบ.ม.</p> <p>- รวมปริมาณน้ำสำรองเพื่ออุปโภค-บริโภค 190 ลบ.ม.</p>
<p>3. ระบบบำบัดน้ำเสีย</p> <p>ระบบบำบัดน้ำเสียรวมแบบ Activated Sludge น้ำหลังผ่านการบำบัดระบายลงท่อระบายน้ำสาธารณะ</p>	<p>3. ระบบบำบัดน้ำเสีย</p> <p>- ระบบบำบัดน้ำเสียรวมแบบ Activated Sludge น้ำหลังผ่านการบำบัดระบายลงท่อระบายน้ำสาธารณะ</p>
<p>4. การระบายน้ำ</p> <p>ออกแบบให้ระบบระบายน้ำสามารถหน่วงน้ำไว้ในระบบท่อระบายน้ำของโครงการปริมาตร 111 ลบ.ม. และควบคุมอัตราการระบายออกสู่ภายนอก</p>	<p>4. ลักษณะการระบายน้ำ</p> <p>- มีระบบระบายน้ำสามารถหน่วงน้ำไว้ในระบบท่อระบายน้ำของโครงการ และควบคุมอัตราการระบายออกสู่ภายนอก</p>
<p>5. การจัดการขยะ</p> <p>จัดเตรียมภาชนะรองรับรองรับมูลฝอยทั้งหมด 17 ถัง</p> <p>และมูลฝอยแห้งขนาด 7 ถัง ขยะเปียก 7 ถัง ในแต่ละชั้นของอาคาร ตั้งแต่ชั้น 1 – ชั้น 8 และมีการจัดให้มีห้องพักมูลฝอยรวมของอาคารจำนวน 2 ถัง</p>	<p>5. การจัดการขยะ</p> <p>จัดเตรียมภาชนะรองรับรองรับมูลฝอยทั้งหมด 17 ถัง</p> <p>และมูลฝอยแห้งขนาด 7 ถัง ขยะเปียก 7 ถัง ในแต่ละชั้นของอาคาร ตั้งแต่ชั้น 1 – ชั้น 8 และมีการจัดให้มีห้องพักมูลฝอยรวมของอาคารจำนวน 2 ถัง พนักงานทำความสะอาดจะเก็บลงมาชั้นล่างละคัดแยกขยะออกไว้นตรงที่จัดไว้ให้ จากนั้นเจ้าหน้าที่เทศบาลจะเข้ามาทำการเก็บทุก ๆ เช้าเวลาประมาณ 04.00 น.</p>

รายละเอียดที่กำหนดในรายงาน EIA	รายละเอียดในปัจจุบัน
6. การจัดการจราจรภายในโครงการ จัดให้มีพื้นที่จอดรถอย่างน้อย 60 คัน จำนวน 60 ช่องจอด	- โครงการได้จัดที่ไว้สำหรับจอดรถสำหรับผู้พักอาศัยในโครงการ ปัจจุบันมีการใช้จำนวนสูงสุด 88 ช่องจอด คิดเป็นร้อยละ 45 จัดให้มีการ ติดตั้งป้ายการจราจรภายในโครงการ พร้อมทั้งจัดให้มี เจ้าหน้าที่รักษาความปลอดภัยช่วยอำนวยความสะดวกการจราจร ภายในโครงการ
7. ระบบบำบัดน้ำเสียและวิธีการควบคุม มลพิษของโครงการ	- แยกระบบระบายน้ำและน้ำเสีย โดยระบบระบายน้ำฝนระบายลง สู่ท่อระบายน้ำสาธารณะ สำหรับน้ำทิ้งจากครัวเรือนจะเข้าสู่ระบบ บำบัดน้ำเสียชนิด Activated Sludge ปัจจุบันระบบบำบัดสามารถ รองรับปริมาณน้ำเสียได้อย่างเพียงพอ ซึ่งน้ำเสียที่ผ่านการบำบัดถูก ปล่อยลงสู่ท่อระบายน้ำสาธารณะ

1.2 ความเป็นมาในการจัดทำรายงาน

การจัดทำรายงานผลการปฏิบัติตามมาตรการป้องกันและแก้ไขผลกระทบสิ่งแวดล้อมและมาตรการติดตามตรวจสอบคุณภาพสิ่งแวดล้อมของโครงการ เอกสินคอนโดมิเนียม จัดทำขึ้นเพื่อติดตามตรวจสอบถึงผลกระทบในด้านต่าง ๆ ที่เกิดขึ้นจากการเปิดดำเนินการโครงการ รวมทั้งให้เป็นไปตามข้อกำหนดในรายงานการวิเคราะห์ผลกระทบสิ่งแวดล้อมของโครงการที่ผ่านการพิจารณาของคณะกรรมการผู้ชำนาญการเมื่อวันที่ 2 มีนาคม 2550 ตามหนังสือที่ EIA 07103/404913D ที่กำหนดให้โครงการต้องจัดส่งรายงานติดตามตรวจสอบฯ 2 ครั้งต่อปีคือภายในเดือนกรกฎาคม (รวบรวมผลการติดตามตรวจสอบของเดือนมกราคมถึงเดือนมิถุนายน) และภายในเดือนมกราคม (รวบรวมผลการติดตามตรวจสอบของเดือนกรกฎาคมถึงธันวาคม ของปีก่อน)

1.3 แผนการดำเนินการตามมาตรการป้องกันและแก้ไขผลกระทบ สิ่งแวดล้อมและมาตรการติดตามตรวจสอบคุณภาพสิ่งแวดล้อมตามที่ระบุไว้ในรายงานการวิเคราะห์ผลกระทบสิ่งแวดล้อม

ในรายงานการวิเคราะห์ผลกระทบสิ่งแวดล้อมกำหนดให้โครงการต้องติดตามตรวจสอบผลกระทบสิ่งแวดล้อมตามดัชนีคุณภาพสิ่งแวดล้อมทั้งหมด 6 ด้าน ได้แก่ คุณภาพน้ำทิ้งจากโครงการ ระบบระบายน้ำ การจัดการขยะมูลฝอยภายในโครงการ ระบบป้องกันอัคคีภัย ระบบสัญญาณเตือนภัย น้ำใช้และการใช้ไฟฟ้า โดยกำหนดให้มีระยะเวลาในการติดตามตรวจสอบคุณภาพสิ่งแวดล้อมต่าง ๆ แตกต่างกันดังนี้

1. ตรวจสอบวิเคราะห์คุณภาพน้ำทิ้งเป็นประจำทุก 6 เดือน
2. ตรวจสอบรอยรั่วซึม หรือรอยแตกหักของท่อระบายน้ำ เดือนละ 1 ครั้ง
3. ตรวจสอบสภาพห้องพักมูลฝอยให้ถูกสุขลักษณะเป็นประจำสัปดาห์ละ 1 ครั้ง
4. ตรวจสอบอุปกรณ์อัคคีภัยให้พร้อมใช้งานอยู่เสมอ
5. ตรวจสอบการรั่วซึมของระบบท่อน้ำประปาประจำวัน
6. ตรวจสอบการทำงานของระบบไฟฟ้าในโครงการประจำวัน

บทที่ 2

มาตรการป้องกันและแก้ไขผลกระทบสิ่งแวดล้อมและมาตรการการ
ติดตามตรวจสอบผลกระทบสิ่งแวดล้อมในระยะดำเนินการ

2.1 มาตรการป้องกันและแก้ไขผลกระทบสิ่งแวดล้อม ระยะเปิดดำเนินการ

โครงการ เอกสิน คอนโดมิเนียม อาคารดี ได้ดำเนินการตรวจสอบมาตรการป้องกันและแก้ไขผลกระทบสิ่งแวดล้อม ตามที่เสนอไว้ในรายงาน EIA โดยการตรวจสอบสภาพการก่อสร้างโครงการ ร่วมกับการสัมภาษณ์เจ้าหน้าที่โครงการเพื่อรายงานความก้าวหน้าผลการปฏิบัติตามมาตรการป้องกันและแก้ไขผลกระทบสิ่งแวดล้อม ระหว่างเดือน มกราคม - มิถุนายน พ.ศ. 2565 และเสนอผลการปฏิบัติที่ได้มี การปฏิบัติจริง พร้อมทั้งแสดงรายละเอียดของปัญหาและอุปสรรคในการดำเนินการ และแนวทางการแก้ไขโครงการ และแสดงรูปประกอบการปฏิบัติตามมาตรการ ดังนี้

รายงานผลการปฏิบัติตามเงื่อนไขของการมาตรการป้องกันและแก้ไขผลกระทบสิ่งแวดล้อม				
ตารางที่ 2. การติดตามตรวจสอบผลปฏิบัติตามมาตรการป้องกันและแก้ไขผลกระทบสิ่งแวดล้อมในระยะดำเนินการของโครงการ				
องค์ประกอบสิ่งแวดล้อม	มาตรการป้องกันและแก้ไขผลกระทบสิ่งแวดล้อม	สิ่งที่ได้ปฏิบัติตามมาตรการ	ปัญหาอุปสรรคและแนวทาง	เอกสารอ้างอิง
1. ทรัพยากรสิ่งแวดล้อมทางกายภาพ				
1.1 ลักษณะภูมิประเทศ				
พื้นที่โครงการ ตั้งอยู่ตำบลบางเขน อำเภอเมืองนนทบุรี จังหวัดนนทบุรี	โครงการจัดให้มีพื้นที่สีเขียวขนาดพื้นที่ 712 ตารางเมตร โดยปลูกพันธุ์ไม้ยืน	โครงการจัดให้มีพื้นที่สีเขียวขนาดพื้นที่ 712 ตารางเมตร โดยปลูกพันธุ์ไม้ยืน		ภาพที่ 9
พื้นที่ส่วนใหญ่ของจังหวัดนนทบุรีเป็นราบลุ่ม มีคลองทั้งที่เกิดตามธรรมชาติ	ต้นไม้พุ่ม เพื่อสร้างทัศนียภาพและบดบังอาคาร ได้บางส่วนทั้งนี้เมื่อต้นไม้มีขนาด	ต้นไม้พุ่ม เพื่อสร้างทัศนียภาพและบดบังอาคาร ได้บางส่วนทั้งนี้เมื่อต้นไม้มีขนาด		
และที่ขุดขึ้นเองเป็นจำนวนมากแต่เดิมมีพื้นที่เหมาะแก่การเกษตรกรรมเป็น	โคขุนจะช่วยเพิ่มความสวยงามและความร่มรื่นให้กับผู้พักอาศัยในโครงการได้	โคขุนจะช่วยเพิ่มความสวยงามและความร่มรื่นให้กับผู้พักอาศัยในโครงการได้		
ส่วนใหญ่ แต่เนื่องจากมรการขยายตัวทางด้านอุตสาหกรรมและธุรกิจจาก	ทางหนึ่ง	ทางหนึ่ง		
กรุงเทพฯ ทำให้มีการจัดสรรพื้นที่เพื่อก่อสร้างอาคารที่อยู่อาศัยและ โรงงาน				
อุตสาหกรรมและธุรกิจเพิ่มขึ้น การใช้ประโยชน์ที่ดินจึงเปลี่ยนแปลงไปเป็น				
สภาพชุมชนหนาแน่นขึ้น				
1.2 ลักษณะภูมิอากาศและคุณภาพอากาศ				
ลักษณะภูมิอากาศของนนทบุรีอยู่ภายใต้อิทธิพลของระบบลมสำคัญที่พัดตาม	(1) ควบคุมความเร็วของรถภายใน โครงการ เช่น บ้ายจำกัดความเร็วส่วนบุคคล	(1) โครงการควบคุมความเร็วของรถภายใน โครงการ เช่น บ้ายจำกัดความเร็วส่วนบุคคล		ภาพที่ 8
ฤดูกาล จากข้อมูลสภาพภูมิอากาศในคาบ 30 ปี (พ.ศ. 2514-2543) พบความดัน	เพื่อลดความเร็ว เพื่อไม่ให้เกิดการฟุ้งกระจายของฝุ่นละอองบนพื้นผิวถนน	เพื่อลดความเร็ว เพื่อไม่ให้เกิดการฟุ้งกระจายของฝุ่นละอองบนพื้นผิวถนน		
บรรยากาศเฉลี่ยตลอดปีมีค่า 1,009.49 มิลลิบาร์ อุณหภูมิเฉลี่ยตลอดปี	(2) หมั่นทำความสะอาดบริเวณถนน พื้นที่ส่วนกลาง โดยอาจจะฉีดล้างถนนเป็น	(2) โครงการหมั่นทำความสะอาดบริเวณถนน พื้นที่ส่วนกลาง โดยอาจจะฉีดล้าง		ภาพที่ 8
เท่ากับ 28.1 องศาเซลเซียส ความชื้นสัมพัทธ์เฉลี่ยตลอดปีร้อยละ 73 ปริมาณ	ครั้งคราว	ถนนเป็นครั้งคราว		
ฝนตกเฉลี่ยตลอดปีเท่ากับ 1,227.5 มิลลิเมตร	(3) ประชาสัมพันธ์ไม่ให้มีการติดเครื่องยนต์ขณะจอดรถยนต์ภายใน โครงการ	(3) โครงการประชาสัมพันธ์ไม่ให้มีการติดเครื่องยนต์ขณะจอดรถยนต์ภายใน โครงการ		ภาพที่ 1 , 2
	- มาตรการลดการสะสมตัวของ CO	- มาตรการลดการสะสมตัวของ CO		
	(1) เพื่อลดการเผาผลาญเชื้อเพลิงและลดอัตราการระบายนพิษ(CO) จากรถยนต์	(1) โครงการเพื่อลดการเผาผลาญเชื้อเพลิงและลดอัตราการระบายนพิษ(CO) จาก		
	กำหนดให้มีป้ายเตือนเพื่อให้รถยนต์ที่เข้ามาจอดในที่จอดรถภายในอาคาร	รถยนต์กำหนดให้มีป้ายเตือนเพื่อให้รถยนต์ที่เข้ามาจอดในที่จอดรถภายในอาคาร		
	โครงการดับเครื่องยนต์ทุกครั้งที่มีรถเข้ามาจอด	โครงการดับเครื่องยนต์ทุกครั้งที่มีรถเข้ามาจอด		
	(2) จัดพื้นที่สีเขียวบริเวณพื้นที่ว่างภายในที่จอดรถยนต์ เพื่อช่วยป้องกันมลพิษ	(2) โครงการจัดพื้นที่สีเขียวบริเวณพื้นที่ว่างภายในที่จอดรถยนต์ เพื่อช่วยป้องกันมลพิษ		
	(CO) ที่อาจส่งผลกระทบต่อผู้พักอาศัยภายในอาคาร	(CO) ที่อาจส่งผลกระทบต่อผู้พักอาศัยภายในอาคาร		
1.3 เสียงและความสั่นสะเทือน				
1.4 น้ำผิวดิน				
จากการสำรวจรอบพื้นที่โครงการรัศมี 1 กิโลเมตร ไม่พบว่ามีแหล่งน้ำผิวดิน	- ติดตั้งระบบบำบัดน้ำเสียแบบรวมส่วนเกราะ ส่วนกรองและส่วนเติมอากาศ	- โครงการติดตั้งระบบบำบัดน้ำเสียแบบรวมส่วนเกราะ ส่วนกรองและส่วนเติมอากาศ		บทที่ 3
ที่สำคัญ	สามารถรองรับน้ำเสียในแต่ละส่วนของอาคารได้อย่างเพียงพอปริมาณ	สามารถรองรับน้ำเสียในแต่ละส่วนของอาคารได้อย่างเพียงพอปริมาณ		
	110.6 ลบ.ม./วัน และมีองค์ประกอบครบถ้วนตามที่ออกแบบไว้	110.6 ลบ.ม./วัน และมีองค์ประกอบครบถ้วนตามที่ออกแบบไว้		
	- ควบคุมคุณภาพน้ำทิ้งหลังผ่านการบำบัดให้คุณภาพอยู่ในมาตรฐานน้ำทิ้งจาก	- โครงการควบคุมคุณภาพน้ำทิ้งหลังผ่านการบำบัดให้คุณภาพอยู่ในมาตรฐานน้ำทิ้งจาก		ภาพที่ 7
	อาคารประเภท ข. ตามประกาศกระทรวงวิทยาศาสตร์ เทคโนโลยีและ	อาคารประเภท ข. ตามประกาศกระทรวงวิทยาศาสตร์ เทคโนโลยีและ		
	สิ่งแวดล้อม เรื่องกำหนดมาตรฐานควบคุมการระบายน้ำจากอาคาร พ.ศ.2537	สิ่งแวดล้อม เรื่องกำหนดมาตรฐานควบคุมการระบายน้ำจากอาคาร พ.ศ.2537		
	และกฎกระทรวง ฉบับที่ 51 (พ.ศ.2541) เรื่องกำหนดมาตรฐานการระบายน้ำ	และกฎกระทรวง ฉบับที่ 51 (พ.ศ.2541) เรื่องกำหนดมาตรฐานการระบายน้ำ		
	ทิ้งจากอาคาร ตามกฎหมายควบคุมอาคาร อาทิค่าบีโอดีไม่เกิน 30 มิลลิกรัม/	ทิ้งจากอาคาร ตามกฎหมายควบคุมอาคาร อาทิค่าบีโอดีไม่เกิน 30 มิลลิกรัม/		
	ลิตร ค่าสารแขวนลอย ไม่เกิน 40 มิลลิกรัม/ลิตร ค่าน้ำมันและไขมัน ไม่เกิน	ลิตร ค่าสารแขวนลอย ไม่เกิน 40 มิลลิกรัม/ลิตร ค่าน้ำมันและไขมัน ไม่เกิน		
	20 มิลลิกรัม/ลิตร จัดให้มีเจ้าหน้าที่เทคนิคดูแลการเดินระบบบำบัดน้ำเสียให้	20 มิลลิกรัม/ลิตร จัดให้มีเจ้าหน้าที่เทคนิคดูแลการเดินระบบบำบัดน้ำเสียให้		
	มีประสิทธิภาพอยู่เสมอ	มีประสิทธิภาพอยู่เสมอ		

รายงานผลการปฏิบัติตามเงื่อนไขของการมาตรการป้องกันและแก้ไขผลกระทบสิ่งแวดล้อม

ตารางที่ 2. การติดตามตรวจสอบผลการปฏิบัติตามมาตรการป้องกันและแก้ไขผลกระทบสิ่งแวดล้อมในระยะดำเนินการของโครงการ

องค์ประกอบสิ่งแวดล้อม	มาตรการป้องกันและแก้ไขผลกระทบสิ่งแวดล้อม	สิ่งที่ได้ปฏิบัติตามมาตรการ	ปัญหาอุปสรรคและแนวทาง	เอกสารอ้างอิง
2. ทรัพยากรชีวภาพ				
พื้นที่โครงการตั้งอยู่บริเวณถนนจางมวส์ถ่าน23 ซึ่งจัดเป็นพื้นที่ข่านพัฒนา	ปฏิบัติตามมาตรการป้องกันและแก้ไขผลกระทบสิ่งแวดล้อมด้านทรัพยากรกายภาพ	โครงการปฏิบัติตามมาตรการป้องกันและแก้ไขผลกระทบสิ่งแวดล้อมด้านทรัพยากร		บทที่ 3
ด้านที่พืก่อศัยเป็นส่วนใหญ่ โดยมีอาศารพืก่อศัยและอาศารพามาฉษกรรม	และคูนค่าการใ้ประ โยชน์ของมนุษย์อย่างเคร่งครัด	กายภาพและคูนค่าการใ้ประ โยชน์ของมนุษย์อย่างเคร่งครัด		
อยู่ทั่วบริเวณและมีระบบสาธาณูปโภคพื้นฐานอย่างเพียบพร้อม ดังนั้นจึง				
ไม่มีทรัพยากรป่าไม้และแหล่งน้ำที่สำคัญทางด้านนิเวศวิทยา				
3. คุณค่าการใช้ประโยชน์ของมนุษย์				
3.1 สิ่งอำนวยความสะดวกขั้นพื้นฐาน				
(1) การใ้ช้่น้ำ				
พื้นที่โครงการและบริเวณพื้นที่ศึกษาจะมีการใ้ช้่น้ำประปาเป็นหลักในการ				
อุปโภค-บริโภครวมทั้งกิจกรรมต่างๆสำหรับน้ำประปาซึ่งเป็นแหล่งน้ำใ้				
หลักของชุมชนอยู่ในพื้นที่ความรับผิดชอบการประปานครหลวง				
สาขานนทบุรี ซึ่งมีพื้นที่รับผิดชอบ 94 ตร.กม. และพื้นที่ใ้ให้บริการ 77 ตร.กม.				
ผู้ใ้ช้่น้ำทั้งสิ้น 102,123 ราย มีปริมาณน้ำผลิตจ่าย 72.73 ล้านลบ.ม./ปี				
มีปริมาณน้ำจำหน่าย 52.22 ล้านลบ.ม./ปี				
(2) การใ้ไฟฟ้า	(1) จัดใ้มีหม่น้ำที่คอยดูแลรักษาระบบเส้นท่อประปาใ้อยู่ในสภาพดีอยู่เสมอ	(1) โครงการจัดใ้มีหม่น้ำที่คอยดูแลรักษาระบบเส้นท่อประปาใ้อยู่ในสภาพดีอยู่เสมอ		ภาคผนวก 4
การแจกจ่ายกระแสไฟฟ้าในเขตกรุงเทพฯและปริมณฑล(รวมพื้นที่โครงการ)	หากพบว่าชำรุดเสียหายใ้ทำการซ่อมแซมทันที	หากพบว่าชำรุดเสียหายใ้ทำการซ่อมแซมทันที		
อยู่ในความรับผิดชอบควบคุมดูแลของการไฟฟ้านครหลวง ซึ่งปัจจุบันมี	(2) ประชาสัมพันธ์ใ้ผู้พักอาศัยภายในอาคารโครงการใ้ใ้ช้่น้ำอย่างประหยัด	(2) โครงการประชาสัมพันธ์ใ้ผู้พักอาศัยภายในอาคารโครงการใ้ใ้ช้่น้ำอย่างประหยัด		ภาคผนวก 9
พื้นที่ในเขตจำหน่ายไฟฟ้ารวม 3,192 ตารางกิโลเมตรปัจจุบัน	(3) โครงการมีการสำรองน้ำใ้ใ้ว้ทั้งสิ้น 220 ลูกบาศก์เมตร ซึ่งสามารถสำรองน้ำ	(3) โครงการมีการสำรองน้ำใ้ใ้ว้ทั้งสิ้น 220 ลูกบาศก์เมตร ซึ่งสามารถสำรองน้ำ		ภาคผนวก4
การไฟฟ้านครหลวงสามารถจ่ายไฟฟ้าใ้ครอบคลุมพื้นที่กรุงเทพมหานคร	ใ้ใ้ช้กรณีประปาขัดข้องไม่น้อยกว่า 1 วัน	ใ้ใ้ช้กรณีประปาขัดข้องไม่น้อยกว่า 1 วัน		
จังหวัดนนทบุรี และจังหวัดสมุทรปราการ				
(3) กาจัดการมูลฝอย	– รวบรวมมูลฝอยที่เกิดขึ้นใ้ใ้ไว้ในพลาสติกสีด้า(ถุงดำ)มัดปิดปากถุงก่อนนำใ้ไป	– โครงการรวบรวมมูลฝอยที่เกิดขึ้นใ้ใ้ไว้ในพลาสติกสีด้า(ถุงดำ)มัดปิดปากถุงก่อนนำใ้ไป		คผนวก 7
พื้นที่โครงการอยู่ในเขตพื้นที่รับผิดชอบการเก็บขนมูลฝอยของเทศบาลนคร	รวบรวมใ้ใ้ไว้ในห้องเก็บมูลฝอยบริเวณด้านข้างของโครงการด้านที่ติดกับถนน	รวบรวมใ้ใ้ไว้ในห้องเก็บมูลฝอยบริเวณด้านข้างของโครงการด้านที่ติดกับถนน		
นนทบุรี ซึ่งมีหม่น้ำที่ความรับผิดชอบ โดยการจัดสรรใ้มีเจ้าหน้าที่รักษา	ซอย6 ขนาดความจุ 24 ลูกบาศก์เมตร จำนวน 1 แห่ง เพื่อรองรับมูลฝอยจาก	ซอย6 ขนาดความจุ 24 ลูกบาศก์เมตร จำนวน 1 แห่ง เพื่อรองรับมูลฝอยจาก		
ความสะอาดหม่น้ำที่กวาดถนนด้วยแรงงานคนเก็บขนมูลฝอยจากอาคาร	โครงการทั้งหมด ก่อนที่เทศบาลนครนนทบุรีจะมารับใ้ไปกำจัดต่อไป ภายใน	โครงการทั้งหมด ก่อนที่เทศบาลนครนนทบุรีจะมารับใ้ไปกำจัดต่อไป ภายใน		
บ้านเรือน ตลาด สถานที่ประกอบ การค้า โรงงานอุตสาหกรรม และมูลฝอย	ห้องพักมูลฝอยของโครงการใ้จัดเตรียมถังรองรับมูลฝอย จำนวน 4 ถัง ขนาด	ห้องพักมูลฝอยของโครงการใ้จัดเตรียมถังรองรับมูลฝอย จำนวน 4 ถัง ขนาด		
ที่ตกค้างตามที่สาธารณะที่อยู่ในพื้นที่ของเทศบาลทั้งหมด แล้วนำใ้ไปกำจัด	200 ลิตร โดยแบ่งเป็น ถังรองรับมูลฝอยอันตราย 1 ถัง ถังรองรับมูลฝอย	200 ลิตร โดยแบ่งเป็น ถังรองรับมูลฝอยอันตราย 1 ถัง ถังรองรับมูลฝอย		
โดยวิธีฝังกลบที่ตำบลคลองขวาง อำเภอไทรน้อย จังหวัดนนทบุรี ขนาดพื้นที่	ริ้ชเชิล 1 ถัง ถังรองรับมูลฝอยทั่วไป 1 ถัง และถังรองรับมูลฝอยเปียก 1 ถัง	ริ้ชเชิล 1 ถัง ถังรองรับมูลฝอยทั่วไป 1 ถัง และถังรองรับมูลฝอยเปียก 1 ถัง		
ที่ 123 ไร่	– ประสานงานอย่างใกล้ชิดกับเทศบาลนครนนทบุรีในเรื่องความสามารถใน	– โครงการประสานงานอย่างใกล้ชิดกับเทศบาลนครนนทบุรีในเรื่องความสามารถใน		ภาคผนวก 7
	การเก็บขนมูลฝอยใน โครงการ	การเก็บขนมูลฝอยใน โครงการ		
	– พิจารณาส่งเสริมมาตรการคัดแยกมูลฝอยอย่างจริงจัง	– โครงการพิจารณาส่งเสริมมาตรการคัดแยกมูลฝอยอย่างจริงจัง		ภาคผนวก 7
3.2 การระบายน้ำและป้องกันน้ำท่วม				
– ระบบระบายน้ำ				
การระบายน้ำภายในพื้นที่ศึกษาส่วนใหญ่เป็นระบบระบายน้ำแบบรวม				
โดยมีทั้งท่อกลมและท่อสี่เหลี่ยม โดยท่จะทำหน้าที่ระบายน้ำฝนและระ				
บายน้ำเสียเพื่อส่งต่อไปยังระบบรวมน้ำเสียและเข้าสู่ระบบบำบัดน้ำเสีย				
การวางท่อระบายน้ำในเขตเทศบาลนครนนทบุรี ประกอบด้วย พื้นที่บริเวณ				
ถนนสามัคคี ถนนวัดบัวขวัญ ซอยบ่อปลาและถนนประชาภิเษณ์ ซอย 2				

ตารางที่ 2. การติดตามตรวจสอบสอสอบผลการปฏิบัติตามมาตรการป้องกันและแก้ไขผลกระทบสิ่งแวดล้อมในระยะดาเนินการของโครงการ

ตารางที่ 2. การติดตามตรวจสอบสอสอบผลการปฏิบัติตามมาตรการป้องกันและแก้ไขผลกระทบสิ่งแวดล้อมในระยะดาเนินการของโครงการ

รายงานผลการปฏิบัติตามเงื่อนไขของมาตรการป้องกันและแก้ไขผลกระทบสิ่งแวดล้อม

ตารางที่ 2. การติดตามตรวจสอบสอบผลการปฏิบัติตามมาตรการป้องกันและแก้ไขผลกระทบสิ่งแวดล้อมในระยะดำเนินการของโครงการ

องค์ประกอบสิ่งแวดล้อม	มาตรการป้องกันและแก้ไขผลกระทบสิ่งแวดล้อม	สิ่งที่ได้ปฏิบัติตามมาตรการ	ปัญหาอุปสรรคและแนวทาง	เอกสารอ้างอิง
1. คุณค่าคุณภาพชีวิต				
1.1 สภาพสังคม-เศรษฐกิจ				
ที่ตั้งโครงการอยู่ในความรับผิดชอบของอำเภอเมืองน่านบุรี ซึ่งมีประชากรทั้งสิ้น 36,246 คน เป็นผู้ชาย 17,322 คน หญิง 18,924 คน จำนวนครัวเรือน 15,426 ครัวเรือน ความหนาแน่นต่อพื้นที่ส่วนใหญ่เป็นบ้านพักอาศัยหนาแน่นเป็นแหล่งอุตสาหกรรม ธุรกิจการค้า และอาคารพาณิชย์	(1) หากได้รับการร้องเรียนจากผู้พักอาศัยว่าได้รับความเดือดร้อนรำคาญจากกิจกรรมการดำเนินงานของโครงการ จะต้องค้นหาสาเหตุและแก้ไขเหตุแห่งความเดือดร้อน รำคาญให้แล้วเสร็จโดยเร็วที่สุด	(1) โครงการหากได้รับการร้องเรียนจากผู้พักอาศัยว่าได้รับความเดือดร้อนรำคาญจากกิจกรรมการดำเนินงานของโครงการ จะต้องค้นหาสาเหตุและแก้ไขเหตุแห่งความเดือดร้อน รำคาญให้แล้วเสร็จโดยเร็วที่สุด		ภาคผนวก 9
1.2 สาธารณสุข				
อำเภอเมืองน่านบุรี ได้มีสถานบริการด้านสาธารณสุขเพื่อรองรับการขยายตัวของ เมืองอย่างเพียงพอ ซึ่งหน่วยงานที่ปึกให้บริการรักษามีทั้งที่เป็นรัฐบาล และเอกชน หลายระดับบริการ สถานบริการสาธารณสุขของรัฐบาล ได้แก่ โรงพยาบาล ทัวไป 1 แห่ง โรงพยาบาลเฉพาะทาง 3 แห่ง สถานีอนามัย 15 แห่งศูนย์บริการสาธารณสุข 76 แห่ง สถานบริการสาธารณสุขของเอกชน ได้แก่ โรงพยาบาล3 แห่ง คลินิกแพทย์ 105 แห่ง คลินิกทันตกรรม 50 แห่ง จำนวนบุคลากรทางด้านสาธารณสุขมีจำนวนทั้งสิ้น 1,189 คน	(1) ต้องมีระบบป้องกันอัคคีภัยตามมาตรฐานวิศวกรรมสถานแห่งประเทศไทย, NFPA และกฎหมายควบคุมอาคาร ว่าด้วยความปลอดภัยตามที่เสนอไว้ในรายงานประกอบด้วย 1) น้ำสำรองดับเพลิงของอาคาร 60 ลูกบาศก์เมตร (ถังสำรองน้ำดับเพลิงบนชั้นดาดฟ้า) 2) ระบบท่อขึ้นดับเพลิง พร้อมตู้ดับเพลิง(Fire Hose Cabinet) จำนวน 8 เครื่อง และถังเคมีดับเพลิง จำนวน 39 เครื่อง ดังรูปที่3 และรูปที่ 4	(1) โครงการต้องมีระบบป้องกันอัคคีภัยตามมาตรฐานวิศวกรรมสถานแห่งประเทศไทย, NFPA และกฎหมายควบคุมอาคาร ว่าด้วยความปลอดภัยตามที่เสนอไว้ในรายงานประกอบด้วย 1) น้ำสำรองดับเพลิงของอาคาร 60 ลูกบาศก์เมตร (ถังสำรองน้ำดับเพลิงบนชั้นดาดฟ้า) 2) ระบบท่อขึ้นดับเพลิง พร้อมตู้ดับเพลิง(Fire Hose Cabinet) จำนวน 8 เครื่อง และถังเคมีดับเพลิง จำนวน 39 เครื่อง ดังรูปที่3 และรูปที่ 4		ภาพที่ 5,6
1.3 อาชีวอนามัยและความปลอดภัย				
	3) หัวรับน้ำดับเพลิงติดตั้งภายนอกอาคารชนิดข้อต่อสวมเร็ว 4) หัวน้ำดับเพลิงภายนอกอาคาร จำนวน 1 แห่ง ดังรูปที่ 5 5) ระบบสัญญาณเตือนเพลิงไหม้อัตโนมัติ(Smoke Detector,Heat Detector) 6) ระบบสัญญาณเตือนเพลิงไหม้อัตโนมัติ ที่มีทั้งระบบแจ้งเหตุที่ใช้มือเพื่อให้อุปกรณ์ส่งสัญญาณทำงาน(Alarm Bell) ชั้นล่าง 2 แห่ง ชั้น 2-8 จำนวน 2 แห่ง รวม 9 แห่ง ดังรูปที่ 3 และรูปที่ 4 7) หัวกระจายน้ำดับเพลิง (Sprinkle System) ทุกชั้น ประกอบด้วยชั้นที่ 1 จำนวน 8 จุด ชั้นที่ 2-8 จำนวน 28 จุด รวมทั้งหมด 196 จุด ดังนั้นภายในอาคารจะมีหัวกระจายน้ำดับเพลิงทั้งหมด204 จุด ดังรูปที่ 3 ถึงรูปที่ 5	3) หัวรับน้ำดับเพลิงติดตั้งภายนอกอาคารชนิดข้อต่อสวมเร็ว 4) หัวน้ำดับเพลิงภายนอกอาคาร จำนวน 1 แห่ง ดังรูปที่ 5 5) ระบบสัญญาณเตือนเพลิงไหม้อัตโนมัติ(Smoke Detector,Heat Detector) 6) ระบบสัญญาณเตือนเพลิงไหม้อัตโนมัติ ที่มีทั้งระบบแจ้งเหตุที่ใช้มือเพื่อให้อุปกรณ์ส่งสัญญาณทำงาน(Alarm Bell) ชั้นล่าง 2 แห่ง ชั้น 2-8 จำนวน 2 แห่ง รวม 9 แห่ง ดังรูปที่ 3 และรูปที่ 4 7) หัวกระจายน้ำดับเพลิง (Sprinkle System) ทุกชั้น ประกอบด้วยชั้นที่ 1 จำนวน 8 จุด ชั้นที่ 2-8 จำนวน 28 จุด รวมทั้งหมด 196 จุด ดังนั้นภายในอาคารจะมีหัวกระจายน้ำดับเพลิงทั้งหมด204 จุด ดังรูปที่ 3 ถึงรูปที่ 5		ภาคผนวก 8
	(2) ติดตั้งประสานงานขอความช่วยเหลือเมื่อเกิดเหตุเพลิงไหม้ จากหน่วยงานที่รับผิดชอบ คือ สถานีดับเพลิงรัตนธิเบศร์ กรณีเกินขีดความสามารถสามารถขอความช่วยเหลือจากหน่วยงานอื่น โดยข้อมูลที่ต้องแจ้งคือ เส้นทางเข้า-ออกหลัก จุดติดตั้งหัวจ่ายน้ำดับเพลิง หมายเลข โทรศัพท์ที่ใช้ในการติดต่อ ตำแหน่งบันไดหนีไฟและผู้ติดต่อประสานงาน	(2) โครงการติดตั้งประสานงานขอความช่วยเหลือเมื่อเกิดเหตุเพลิงไหม้ จากหน่วยงานที่รับผิดชอบ คือ สถานีดับเพลิงรัตนธิเบศร์ กรณีเกินขีดความสามารถสามารถขอความช่วยเหลือจากหน่วยงานอื่น โดยข้อมูลที่ต้องแจ้งคือ เส้นทางเข้า-ออกหลัก จุดติดตั้งหัวจ่ายน้ำดับเพลิง หมายเลข โทรศัพท์ที่ใช้ในการติดต่อ ตำแหน่งบันไดหนีไฟและผู้ติดต่อประสานงาน		
	(3) ต้องมีแผนป้องกันและควบคุมอัคคีภัยของโครงการ พร้อมทั้งสนับสนุนการจัดตั้งกลุ่มอาสาสมัครของผู้พักอาศัยร่วมกับนิติบุคคลอาคารชุดเพื่อเตรียมในกรณีเกิดเหตุเพลิงไหม้	(3) โครงการต้องมีแผนป้องกันและควบคุมอัคคีภัยของโครงการ พร้อมทั้งสนับสนุนการจัดตั้งกลุ่มอาสาสมัครของผู้พักอาศัยร่วมกับนิติบุคคลอาคารชุดเพื่อเตรียมในกรณีเกิดเหตุเพลิงไหม้		ภาคผนวก 8
	(4) ต้องมีแผนปฏิบัติการฉุกเฉิน โดยระบุถึงวิธีการอพยพผู้ที่อยู่ภายในอาคารภายใน 1 ชั่วโมง และระบุผู้รับผิดชอบในขั้นตอนต่างๆ	(4) โครงการต้องมีแผนปฏิบัติการฉุกเฉิน โดยระบุถึงวิธีการอพยพผู้ที่อยู่ภายในอาคารภายใน 1 ชั่วโมง และระบุผู้รับผิดชอบในขั้นตอนต่างๆ		ภาคผนวก 8
	(5) ต้องมีเจ้าหน้าที่คอยตรวจตราความเรียบร้อยตลอด 24 ชั่วโมง และอำนวยความสะดวกกับบริเวณทางเข้า-ออกโครงการ	(5) โครงการต้องมีเจ้าหน้าที่คอยตรวจตราความเรียบร้อยตลอด 24 ชั่วโมง และอำนวยความสะดวกกับบริเวณทางเข้า-ออกโครงการ		ภาคผนวก 8

รายงานผลการปฏิบัติตามเงื่อนไขของการมาตรการป้องกันและแก้ไขผลกระทบสิ่งแวดล้อม

ตารางที่ 2. การติดตามตรวจสอบผลการปฏิบัติตามมาตรการป้องกันและแก้ไขผลกระทบสิ่งแวดล้อมในระยะดำเนินการของโครงการ

องค์ประกอบสิ่งแวดล้อม	มาตรการป้องกันและแก้ไขผลกระทบสิ่งแวดล้อม	สิ่งที่ได้ปฏิบัติตามมาตรการ	ปัญหาอุปสรรคและแนวทาง	เอกสารอ้างอิง
4.4 สุขภาพ				
จังหวัดนนทบุรี มีแหล่งท่องเที่ยวและสถานที่สำคัญหลายแห่ง เช่น พิพิธภัณฑ์หุ่นขี้ผึ้งไทยและศูนย์วัฒนธรรมพื้นบ้านชาวมอญ	(1) ต้องมีและบำรุงรักษาพื้นที่สีเขียวขนาด 712 หรือร้อยละ 24.4 ของพื้นที่โครงการ โดยมีพื้นที่ไม่น้อยกว่า 100 ตารางเมตร	(1) โครงการ ต้องมีและบำรุงรักษาพื้นที่สีเขียวขนาด 712 หรือร้อยละ 24.4 ของพื้นที่โครงการ โดยมีพื้นที่ไม่น้อยกว่า 100 ตารางเมตร	ภาคผนวก 5	
หมู่บ้านเครื่องปั้นดินเผา วัดชลประทานรังสรรค์ วัดอัมพวัน เป็นต้น	- พันธุ์ไม้ยืนต้น ได้แก่ ทองหลางค่าง และโศกอินเดีย ขนาด 360 ตารางเมตร	- พันธุ์ไม้ยืนต้น ได้แก่ ทองหลางค่าง และโศกอินเดีย ขนาด 360 ตารางเมตร		
ส่วนตำบลบางเขน ซึ่งเป็นที่ตั้งโครงการไม่ปรากฏสถานที่ท่องเที่ยวที่สำคัญแต่อย่างใด	คิดเป็นร้อยละ 50.6 ของพื้นที่สีเขียวภายในโครงการ	คิดเป็นร้อยละ 50.6 ของพื้นที่สีเขียวภายในโครงการ		
	- พันธุ์ไม้พุ่ม ได้แก่ ยี่โถกอหณา ขนาด 190 ตารางเมตร คิดเป็นร้อยละ 26.7	- พันธุ์ไม้พุ่ม ได้แก่ ยี่โถกอหณา ขนาด 190 ตารางเมตร คิดเป็นร้อยละ 26.7		
	ของพื้นที่สีเขียวภายในโครงการ	ของพื้นที่สีเขียวภายในโครงการ		
	- พื้นที่สนามหญ้า ขนาด 162 ตารางเมตร	- พื้นที่สนามหญ้า ขนาด 162 ตารางเมตร		
	ตำแหน่งพื้นที่สีเขียวในโครงการดังแสดงในรูปที่ 7 และรูปตัดอาคารแสดง	ตำแหน่งพื้นที่สีเขียวในโครงการดังแสดงในรูปที่ 7 และรูปตัดอาคารแสดง		
	ระบบสาธารณูปโภคและพื้นที่สีเขียวในรูปที่ 8	ระบบสาธารณูปโภคและพื้นที่สีเขียวในรูปที่ 8		
4.5 วัสดุและการจัดการของเสีย				
4.6 มาตรการประหยัดและอนุรักษ์พลังงาน	(1) การลดความร้อนจากแสงอาทิตย์ที่เข้ามาในอาคารโดยติดตั้งฉนวนความร้อนที่หลังคา หรือผนังที่กระทบกับแสงอาทิตย์	(1) โครงการการลดความร้อนจากแสงอาทิตย์ที่เข้ามาในอาคารโดยติดตั้งฉนวนความร้อนที่หลังคา หรือผนังที่กระทบกับแสงอาทิตย์	ภาคผนวก 9	
	(2) เครื่องปรับอากาศ	(2) โครงการเครื่องปรับอากาศ	ภาคผนวก 9	
	• เลือกใช้เครื่องปรับอากาศให้มีขนาดที่เหมาะสมกับขนาดพื้นที่ห้องและเลือก	• เลือกใช้เครื่องปรับอากาศให้มีขนาดที่เหมาะสมกับขนาดพื้นที่ห้องและเลือก		
	เครื่องปรับอากาศที่ประสิทธิภาพในการประหยัดพลังงานสูงที่สุด	เครื่องปรับอากาศที่ประสิทธิภาพในการประหยัดพลังงานสูงที่สุด		
	(High Economic Efficiency Ratio (EER))	(High Economic Efficiency Ratio (EER))		
	(3) การใช้แสงสว่างในอาคารอย่างมีประสิทธิภาพโดยเลือกใช้อุปกรณ์ชนิดประหยัดพลังงาน อาทิ หลอดคอมแพคฟลูออเรสเซนต์ โคมไฟฟีดติดตั้งแผ่นสะท้อนแสงการใช้บัลลาสต์ชนิด Low Watt Loss หรือ Electronics Ballast	(3) โครงการการใช้แสงสว่างในอาคารอย่างมีประสิทธิภาพโดยเลือกใช้อุปกรณ์ชนิดประหยัดพลังงาน อาทิ หลอดคอมแพคฟลูออเรสเซนต์ โคมไฟฟีดติดตั้งแผ่นสะท้อนแสงการใช้บัลลาสต์ชนิด Low Watt Loss หรือ Electronics Ballast	ภาคผนวก 9	
	(4) บุคลากร	(4) บุคลากร	ภาคผนวก 9	
	• อบรมเจ้าหน้าที่ทุกคนให้ตระหนักเรื่องการประหยัดพลังงานเป็นประจำ	• โครงการอบรมเจ้าหน้าที่ทุกคนให้ตระหนักเรื่องการประหยัดพลังงานเป็นประจำ		
	สม่ำเสมอ	สม่ำเสมอ		
	• จัดเจ้าหน้าที่ตรวจสอบการเปิดปิดไฟ ในจุดที่หมดความจำเป็นในการใช้งาน	• โครงการจัดเจ้าหน้าที่ตรวจสอบการเปิดปิดไฟ ในจุดที่หมดความจำเป็นในการใช้งาน		
	เป็นประจำทุกวัน	เป็นประจำทุกวัน		
	• จัดเจ้าหน้าที่ให้หมั่นทำความสะอาดหลอดไฟและ โคมไฟอยู่เสมอ	• โครงการจัดเจ้าหน้าที่ให้หมั่นทำความสะอาดหลอดไฟและ โคมไฟอยู่เสมอ		
	เพราะฝุ่นละอองที่เกาะหลอดไฟจะทำให้แสงสว่างลดน้อยลง	เพราะฝุ่นละอองที่เกาะหลอดไฟจะทำให้แสงสว่างลดน้อยลง		
4.7 มาตรการในการลดปริมาณความร้อน	(1) มีป้ายเตือนบริเวณพื้นที่จอดรถให้ดับเครื่องยนต์ทุกครั้งเมื่อนำรถยนต์เข้าจอดเรียบร้อยแล้ว เพื่อลดการใช้พลังงานเชื้อเพลิงและลดปริมาณความร้อนที่จะเกิดขึ้น	(1) โครงการมีป้ายเตือนบริเวณพื้นที่จอดรถให้ดับเครื่องยนต์ทุกครั้งเมื่อนำรถยนต์เข้าจอดเรียบร้อยแล้ว เพื่อลดการใช้พลังงานเชื้อเพลิงและลดปริมาณความร้อนที่จะเกิดขึ้น	ภาคผนวก 6	
	(2) ลดการใช้สภาวะปรับอากาศหรือเครื่องปรับอากาศ โดยกำหนดช่วงเวลาเปิดปิด ในบริเวณที่ไม่มีมีการใช้สภาวะปรับอากาศตลอดทั้งวัน เช่น บริเวณสำนักงานนิติ	(2) โครงการลดการใช้สภาวะปรับอากาศหรือเครื่องปรับอากาศ โดยกำหนดช่วงเวลาเปิดปิด ในบริเวณที่ไม่มีมีการใช้สภาวะปรับอากาศตลอดทั้งวัน เช่น บริเวณสำนักงานนิติ	ภาคผนวก 9	
	บุคคลอาคารชุด เป็นต้น	บุคคลอาคารชุด เป็นต้น		
	(3) จัดพื้นที่ให้ผู้พักอาศัยปลูกไม้ประดับเพิ่มเติมในส่วนระเบียงของห้องพักแต่ละห้อง	(3) โครงการจัดพื้นที่ให้ผู้พักอาศัยปลูกไม้ประดับเพิ่มเติมในส่วนระเบียงของห้องพักแต่ละห้อง	ภาคผนวก 5	
	(4) ติดตั้งม่านบริเวณหน้าต่างและประตู ซึ่งแสงอาทิตย์สามารถส่องถึงได้หรือติดตั้งฉนวนกันความร้อน เพื่อป้องกันไม่ให้อากาศภายในอาคารสูงมากเกินไป	(4) โครงการติดตั้งม่านบริเวณหน้าต่างและประตู ซึ่งแสงอาทิตย์สามารถส่องถึงได้หรือติดตั้งฉนวนกันความร้อน เพื่อป้องกันไม่ให้อากาศภายในอาคารสูงมากเกินไป	ภาคผนวก 9	

รายงานผลการปฏิบัติตามเงื่อนไขของการมาตรการป้องกันและแก้ไขผลกระทบสิ่งแวดล้อม

ตารางที่ 2. การติดตามตรวจสอบผลการปฏิบัติตามมาตรการป้องกันและแก้ไขผลกระทบสิ่งแวดล้อมในระยะดำเนินการของโครงการ

องค์ประกอบสิ่งแวดล้อม		มาตรการป้องกันและแก้ไขผลกระทบสิ่งแวดล้อม	สิ่งที่ได้ปฏิบัติตามมาตรการ	ปัญหาอุปสรรคและแนวทาง	เอกสารอ้างอิง
		ซึ่งจะเป็นการช่วยลดการใช้เครื่องปรับอากาศ	ซึ่งจะเป็นการช่วยลดการใช้เครื่องปรับอากาศ		
		(5) ออกแบบและติดตั้งสวิตช์เปิดปิดเครื่องปรับอากาศแยกออกจากกันในแต่ละพื้นที่	(5) โครงการออกแบบและติดตั้งสวิตช์เปิดปิดเครื่องปรับอากาศแยกออกจากกันในแต่ละพื้นที่ของอาคาร เพื่อความสะดวกในการเปิดปิดทำให้ประหยัดพลังงานไฟฟ้าและลดปริมาณความร้อนที่จะระบายออกสู่บรรยากาศ	ภาคผนวก 6	
		ของอาคาร เพื่อความสะดวกในการเปิดปิดทำให้ประหยัดพลังงานไฟฟ้าและลดปริมาณความร้อนที่จะระบายออกสู่บรรยากาศ	(6) โครงการกำหนดใช้วัสดุที่เหมาะสมในการก่อสร้างโดยคำนึงการระบายความร้อนจากอาคารออกสู่ภายนอก และไม่ส่งผลต่ออุณหภูมิภายในอาคารเพื่อลดปัญหาการใช้เครื่องปรับอากาศ		
		(6) กำหนดใช้วัสดุที่เหมาะสมในการก่อสร้างโดยคำนึงการระบายความร้อนจากอาคารออกสู่ภายนอก และไม่ส่งผลต่ออุณหภูมิภายในอาคารเพื่อลดปัญหาการใช้เครื่องปรับอากาศ	(7) โครงการการติดตั้งหน้าต่าง ช่องระบายอากาศในทิศทางที่เหมาะสมกับทิศทางลมในบริเวณพื้นที่โครงการ	ภาคผนวก 9	
		(7) การติดตั้งหน้าต่าง ช่องระบายอากาศในทิศทางที่เหมาะสมกับทิศทางลมในบริเวณพื้นที่โครงการ	(8) โครงการกำหนดให้วัสดุบริเวณพื้นที่ผิวสัมผัสของอาคารต่อพื้นที่ที่สามารถเพิ่มการดูดซับและไม่สะท้อนอุณหภูมิของอาคารโครงการออกสู่ภายนอก		
		(8) กำหนดให้วัสดุบริเวณพื้นที่ผิวสัมผัสของอาคารต่อพื้นที่ที่สามารถเพิ่มการดูดซับและไม่สะท้อนอุณหภูมิของอาคารโครงการออกสู่ภายนอก	(9) โครงการได้กำหนดให้มีพื้นที่สีเขียวไว้ภายในพื้นที่โครงการแล้วนั้นสามารถลดอุณหภูมิที่เกิดขึ้นจากการพัฒนาพื้นที่โครงการได้	ภาคผนวก 9	
		(9) โครงการได้กำหนดให้มีพื้นที่สีเขียวไว้ภายในพื้นที่โครงการแล้วนั้นสามารถลดอุณหภูมิที่เกิดขึ้นจากการพัฒนาพื้นที่โครงการได้	(10) โครงการติดตั้งฉนวนกันความร้อนที่หลังคาหรือผนังที่กระทบกับแสงอาทิตย์	ภาคผนวก 5	
		(10) ติดตั้งฉนวนกันความร้อนที่หลังคาหรือผนังที่กระทบกับแสงอาทิตย์		ภาคผนวก 9	

โครงการเอกสินคอนโดมิเนียม อาคารดี

รูปแสดงผลการปฏิบัติตามมาตรการ

ภาพแสดงที่ตั้งโครงการ
บริเวณพื้นที่รอบโครงการ
ป้ายชื่อและบริเวณภายนอกอาคาร
ป้อมยาม และเจ้าหน้าที่รักษาความปลอดภัย ตลอด 24 ชั่วโมง
กล้องวงจรปิดบริเวณโดยรอบพื้นที่โครงการ
ป้ายบ่งชี้ทางหนีไฟ
อุปกรณ์ดับเพลิง
วางระบายน้ำภายในโครงการ
บริเวณโดยรอบพื้นที่จอดรถ
บริเวณโดยรอบโครงการและพื้นที่สีเขียว
แสดงการเก็บตัวอย่างน้ำทิ้ง

ภาพแสดงที่ตั้งโครงการ

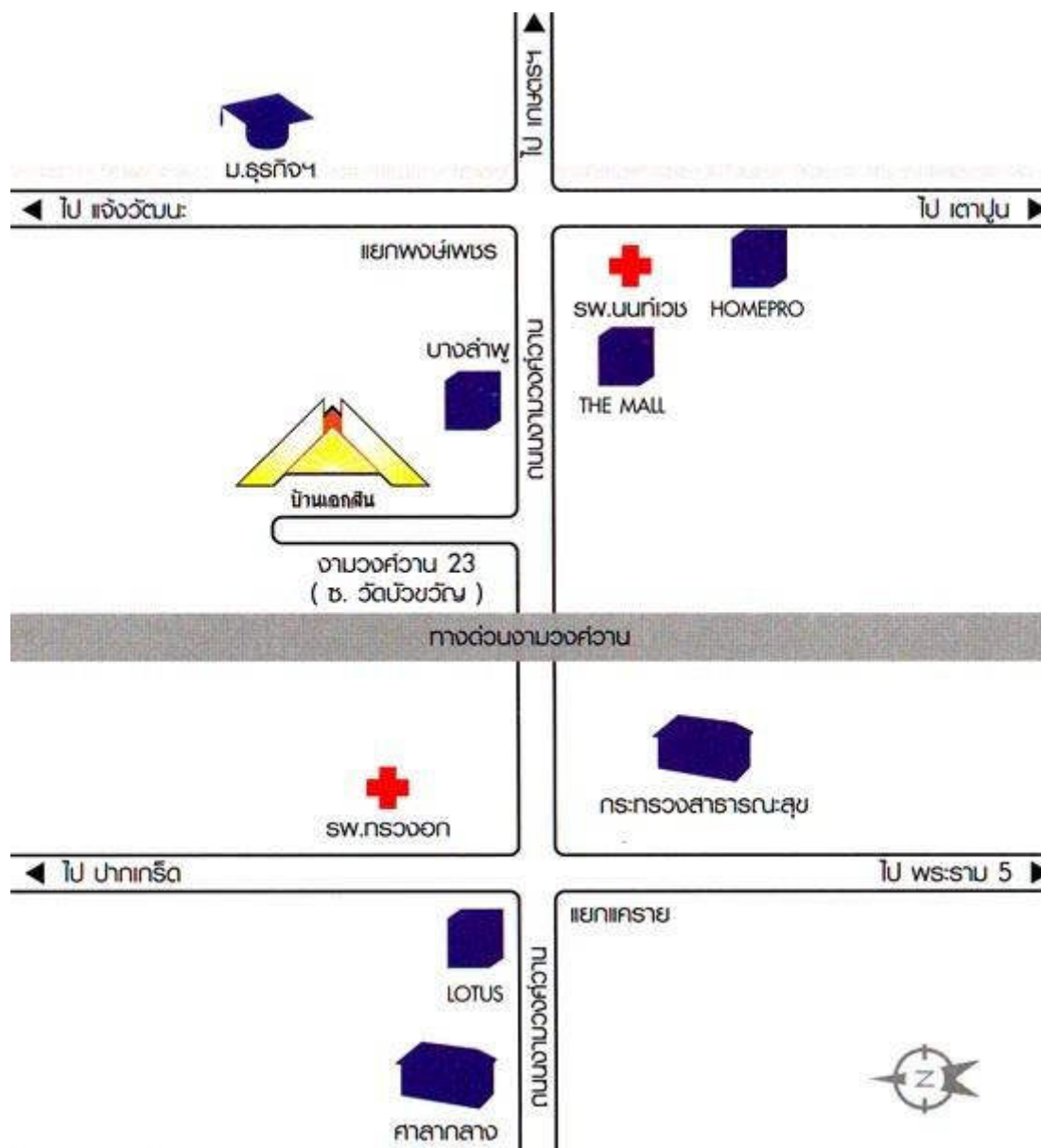

ภาพที่ 1 บริเวณพื้นที่รอบโครงการ

ภาพด้านหน้าโครงการ



ภาพด้านหลังโครงการ



ภาพด้านขวาโครงการ



ภาพด้านซ้ายโครงการ



ภาพที่ 2 ป้ายชื่อโครงการ และ บริเวณภายนอกตัวอาคาร



ภาพที่ 3 ป้อมยามและเจ้าหน้าที่รักษาความปลอดภัย ตลอด 24 ชั่วโมง



ภาพที่ 4 กล้องวงจรปิดบริเวณโดยรอบพื้นที่โครงการ



ภาพที่ 5 ป้ายบ่งชี้ทางหนีไฟภายในอาคาร

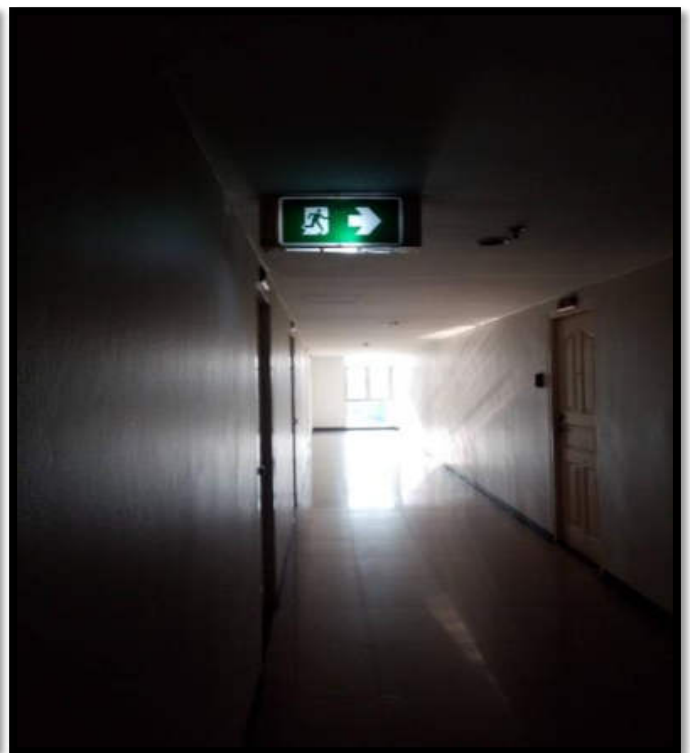

ภาพที่ 6 อุปกรณ์ดับเพลิง และหัวจ่ายน้ำดับเพลิง



ภาพที่ 7 รางระบายน้ำภายในโครงการ



ภาพที่ 8 บริเวณโดยรอบพื้นที่จอดรถ

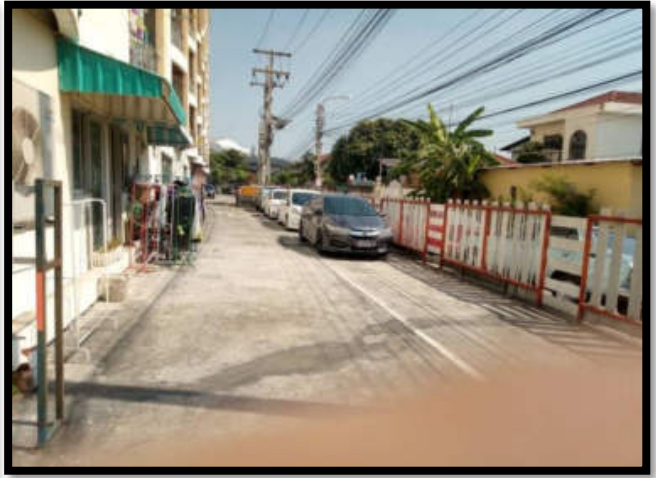

ภาพที่ 9 บริเวณโดยรอบโครงการและพื้นที่สีเขียว

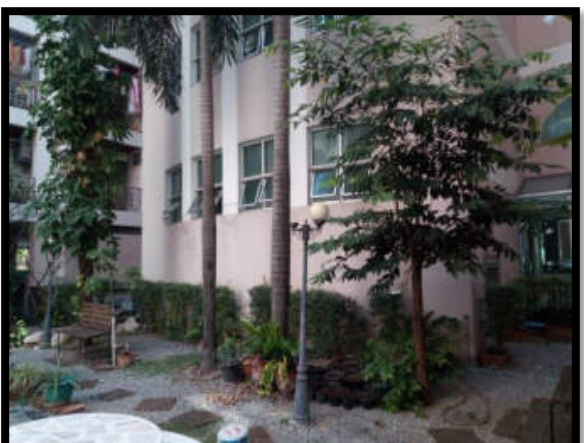

2.2 มาตรการติดตามตรวจสอบผลกระทบสิ่งแวดล้อมในระยะดำเนินการ

ตามที่บริษัทคลอการชุด เอกสินคอนโดมิเนียม ได้ทำการศึกษาผลการติดตามตรวจสอบตาม มาตรการติดตามตรวจสอบผลกระทบสิ่งแวดล้อม โครงการ เอกสิน คอนโดมิเนียมในระยะดำเนินการ ระหว่าง เดือนมกราคม - มิถุนายน พ.ศ.2565 พร้อมทั้งจัดทำรายงานผลการติดตามตรวจสอบตามมาตรการฯ เสนอต่อ สำนักงานนโยบาย และแผนทรัพยากรธรรมชาติและสิ่งแวดล้อม (ส.ผ.) โดยมีการตรวจวัดคุณภาพสิ่งแวดล้อม ด้านคุณภาพน้ำทิ้ง ในระยะดำเนินการ ซึ่งมีวิธีการตรวจวัด วิธีการวิเคราะห์และมาตรฐานในการตรวจวิเคราะห์ ดังตารางที่ 4

รายงานผลการปฏิบัติตามเงื่อนไขของการมาตรการป้องกันและแก้ไขผลกระทบสิ่งแวดล้อม

ดัชนีผลกระทบสิ่งแวดล้อม	บริเวณที่ตรวจสอบ	พารามิเตอร์	วิธีการตรวจสอบ	สิ่งที่ได้ปฏิบัติ	ผู้รับผิดชอบ
ช่วงเปิดดำเนินการ 1. คุณภาพอากาศ 1.1 ฝุ่นละออง	1) ถนนภายในพื้นที่โครงการ 2) ผู้พักอาศัยข้างเคียงพื้นที่โครงการ	-ความสะอาด -ความเสียหาย/ผลกระทบ หรือ เรื่องร้องเรียนจากผู้ที่ได้รับผลกระทบ	-ตรวจสอบโดยเจ้าหน้าที่ -ติดตั้งกล่องรับความคิดเห็น บริเวณบ่อหมยวม	-ทุกวันตลอดระยะเวลาเปิดดำเนินการ -สัปดาห์ละ 1 ครั้ง ตลอดระยะเวลาเปิดดำเนินการ	นิติบุคคลอาคารชุดเอกสิน คอนโดมิเนียม
1.2 มลพิษทางอากาศ	1) ถนนภายในพื้นที่โครงการ 2) พื้นที่สีเขียวภายในโครงการ 3) บ้ายและสัญลักษณ์ต่างๆ อาทิเช่น บ้ายห้ามติดเครื่องยนต์ บ้ายจำกัดความเร็ว เป็นต้น 4) ผู้พักอาศัยข้างเคียงพื้นที่โครงการ	-ความสะอาด -ความสมบูรณ์ของพันธุ์ไม้แต่ละชนิด -สภาพดีมองเห็นชัดเจน และไม่เปลี่ยนแปลง -ความเสียหาย/ผลกระทบ หรือ เรื่องร้องเรียนจากผู้ที่ได้รับผลกระทบ	-ตรวจสอบโดยเจ้าหน้าที่ -ตรวจสอบโดยเจ้าหน้าที่ -ตรวจสอบโดยเจ้าหน้าที่ -ติดตั้งกล่องรับความคิดเห็น บริเวณบ่อหมยวม	-ทุกวันตลอดระยะเวลาเปิดดำเนินการ -ทุกวันตลอดระยะเวลาเปิดดำเนินการ -เดือนละ 1 ครั้ง ตลอดระยะเวลาเปิดดำเนินการ -สัปดาห์ละ 1 ครั้ง ตลอดระยะเวลาเปิดดำเนินการ	นิติบุคคลอาคารชุดเอกสิน คอนโดมิเนียม
2..เสียง	1) ภายในพื้นที่โครงการ -บ้ายและสัญลักษณ์ต่างๆ เช่น บ้ายห้ามติดเครื่องยนต์ บ้ายจำกัดความเร็ว บ้ายห้ามเร่งเครื่องยนต์ สันนุนชะลอความเร็ว เป็นต้น	-สภาพดีมองเห็นชัดเจน และไม่เปลี่ยนแปลง	-ตรวจสอบโดยเจ้าหน้าที่	-เดือนละ 1 ครั้ง ตลอดระยะเวลาเปิดดำเนินการ	นิติบุคคลอาคารชุดเอกสิน คอนโดมิเนียม
	2) ผู้พักอาศัยข้างเคียงพื้นที่โครงการ	-ความเสียหาย/ผลกระทบ หรือ เรื่องร้องเรียนจากผู้ที่ได้รับผลกระทบ	-ติดตั้งกล่องรับความคิดเห็น บริเวณบ่อหมยวม	-สัปดาห์ละ 1 ครั้ง ตลอดระยะเวลาเปิดดำเนินการ	นิติบุคคลอาคารชุดเอกสิน คอนโดมิเนียม

รายงานผลการปฏิบัติตามเงื่อนไขของการมาตรการป้องกันและแก้ไขผลกระทบต่อสิ่งแวดล้อม

ดัชนีผลกระทบสิ่งแวดล้อม	บริเวณที่ตรวจสอบ	พารามิเตอร์	วิธีการตรวจสอบ	สิ่งที่ได้ปฏิบัติ	ผู้รับผิดชอบ
3. น้ำใช้	- เส้นท่อประปา - ถังเก็บน้ำใช้ - วาล์วควบคุมการจ่ายน้ำ	-การแตกหรือรั่วซึมของท่อประปา -ความสะอาด - การปิดวาล์วในช่วง 07.00-10.00 น. และช่วงเวลา 19.00-21.00 น.	-ตรวจสอบโดยเจ้าหน้าที่ -ตรวจสอบโดยเจ้าหน้าที่ -ตรวจสอบโดยเจ้าหน้าที่	-เดือนละ 1 ครั้ง ตลอด ระยะเวลาเปิดดำเนินการ -ปีละ 2 ครั้ง (6 เดือน/ครั้ง) ตลอดระยะเวลาเปิด ดำเนินการ -ทุกวันตลอดระยะเวลาเปิด ดำเนินการ	นิติบุคคลอาคารชุดเอกสิน คอนโดมิเนียม
5.. น้ำเสีย 5.1 ประสิทธิภาพของ ระบบ บำบัดน้ำเสีย (1) คุณภาพน้ำทิ้ง ก่อนการ บำบัด	บ่อแยกกากตะกอนหนักของระบบ บำบัดน้ำเสียแต่ละชุด	-pH -BOD -Suspended Solids -Settleable Solids -Total Dissolved Solids -TKN -Fat Oil & Grease -Total Coliform Bacteria -Fecal Coliform Bacteria	-เก็บและวิเคราะห์ตัวอย่างด้วย วิธีมาตรฐานตามประกาศ กระทรวงทรัพยากรธรรมชาติและ สิ่งแวดล้อม เรื่อง กำหนด มาตรฐานควบคุมการระบาย น้ำทิ้งจากอาคารบางประเภท และบางขนาด พ.ศ. 2548	-เดือนละ 1 ครั้ง ตลอด ระยะเวลาเปิดดำเนินการ	นิติบุคคลอาคารชุดเอกสิน คอนโดมิเนียม
(2) คุณภาพน้ำทิ้ง หลังการบำบัด	-บ่อตรวจคุณภาพน้ำ	-pH -BOD -Suspended Solids -Settleable Solids -Total Dissolved Solids -TKN -Fat Oil & Grease -Total Coliform Bacteria -Fecal Coliform Bacteria	-เก็บและวิเคราะห์ตัวอย่างด้วย วิธีมาตรฐานตามประกาศ กระทรวงทรัพยากรธรรมชาติและ สิ่งแวดล้อม เรื่อง กำหนด มาตรฐานควบคุมการระบาย น้ำทิ้งจากอาคารบางประเภท และบางขนาด พ.ศ. 2548	-เดือนละ 1 ครั้ง ตลอด ระยะเวลาเปิดดำเนินการ	นิติบุคคลอาคารชุดเอกสิน คอนโดมิเนียม

รายงานผลการปฏิบัติตามเงื่อนไขของการมาตรการป้องกันและแก้ไขผลกระทบสิ่งแวดล้อม

ดัชนีผลกระทบสิ่งแวดล้อม	บริเวณที่ตรวจสอบ	พารามิเตอร์	วิธีการตรวจสอบ	สิ่งที่ได้ปฏิบัติ	ผู้รับผิดชอบ
5.2 การทำงานของระบบบำบัดน้ำเสีย	-ระบบบำบัดน้ำเสียของโครงการ	1.ปริมาณการใช้ไฟฟ้าของระบบ บำบัดน้ำเสีย (หน่วย) 2.ปริมาณน้ำใช้ในทุกกิจกรรมของแหล่งกำเนิดมลพิษ (ลูกบาศก์เมตร) 3.ปริมาณน้ำเสียที่เข้าสู่ระบบบำบัดน้ำเสีย (ลูกบาศก์เมตร) 4.การระบายน้ำทิ้งจากระบบบำบัดน้ำเสีย(ระบาย/ไม่ระบาย) 5.ปริมาณเคมีหรือสารสกัดชีวภาพที่ใช้(ชื่อ/ปริมาณ) (ลิตรหรือกิโลกรัม) 6.การทำงานของระบบบำบัดน้ำเสีย (ปกติ/ผิดปกติ) 7.การทำงานของเครื่องสูบน้ำ (ปกติ/ผิดปกติ) 8.การทำงานของเครื่องเติมอากาศ (ปกติ/ผิดปกติ) 9.การทำงานของเครื่องกวนผสมน้ำเสีย (ปกติ/ผิดปกติ) 10.การทำงานของเครื่องกวนผสมสารเคมี(ปกติ/ผิดปกติ)	-เก็บสถิติและข้อมูลการทำงานของระบบบำบัดน้ำเสียตามกฎหมายกระทรวงกำหนดหลักเกณฑ์วิธีการ และแบบการเก็บสถิติและข้อมูลการจัดทำบันทึกรายละเอียดและรายงานสรุปผลการทำงานของระบบบำบัดน้ำเสีย พ.ศ. 2555 (ตามบทบัญญัติในมาตรา 80 แห่งพระราชบัญญัติส่งเสริมและรักษาคุณภาพสิ่งแวดล้อมแห่งชาติ พ.ศ. 2535)	1.จัดเก็บสถิติและข้อมูลซึ่งแสดงผลการทำงานของระบบบำบัดน้ำเสียในแต่ละวันตามแบบ ทส. 1 และจัดเก็บไว้ ณ สถานที่ตั้งแหล่งกำเนิดมลพิษนั้น เป็นเวลา 2 ปี 2.จัดทำรายงานสรุปผลการทำงานของระบบบำบัดน้ำเสียในแต่ละเดือน ตามแบบ ทส. 2 เสนอต่อเจ้าพนักงานท้องถิ่น (ผู้อำนวยการเขตบางเขน) ภายในวันที่ 15 ของเดือนถัดไป	นิติบุคคลอาคารชุดเอกสิน คอนโดมิเนียม

รายงานผลการปฏิบัติตามเงื่อนไขของการมาตรการป้องกันและแก้ไขผลกระทบสิ่งแวดล้อม

		11.เครื่องสูบน้ำตะกอน(ปกติ/ ผิดปกติ) 12.อื่นๆ (ระบุ) (ปกติ/ผิดปกติ) 13.ปริมาณตะกอนส่วนเกินที่ เกิดขึ้น จากระบบบำบัดน้ำเสียที่นำไป กำจัด (ลูกบาศก์เมตร) 14.ปัญหาอุปสรรค และ แนวทางแก้ไข)			
6 .การระบายน้ำ	- บ่อพักน้ำภายในโครงการ ราง ระบายน้ำ และท่อระบายน้ำ ภายในโครงการ	-การสะสมของตะกอนดินใน บ่อพักและท่อระบายน้ำ	-ตรวจสอบโดยเจ้าหน้าที่	-เดือนละ 1 ครั้ง ตลอด ระยะเวลาเปิดดำเนินการ	นิติบุคคลอาคารชุดเอกสิน คอนโดมิเนียม
	-เครื่องสูบน้ำภายในบ่อหนองน้ำ	-สภาพพร้อมใช้งาน -อายุการใช้งาน	-ตรวจสอบโดยเจ้าหน้าที่	-3 เดือน / ครั้ง ตลอด ระยะเวลาเปิดดำเนินการ	นิติบุคคลอาคารชุดเอกสิน คอนโดมิเนียม

รายงานผลการปฏิบัติตามเงื่อนไขของการมาตรการป้องกันและแก้ไขผลกระทบต่อสิ่งแวดล้อม

ดัชนีผลกระทบสิ่งแวดล้อม	บริเวณที่ตรวจสอบ	พารามิเตอร์	วิธีการตรวจสอบ	สิ่งที่ได้ปฏิบัติ	ผู้รับผิดชอบ
7.มูลฝอย	1) พื้นที่โครงการ -บริเวณที่ตั้งถังมูลฝอย ห้องพัก มูลฝอยประจำชั้น และห้องพัก มูลฝอยรวมของโครงการ 2) ผู้อาศัยข้างเคียงพื้นที่ โครงการ	-ปริมาณมูลฝอยตกค้าง -ความสะดวก -กลิ่น และทัศนียภาพ	-ตรวจสอบโดยเจ้าหน้าที่ -ติดตามประเมินจากส่วนรับ เรื่องร้องเรียนและความ คิดเห็น	-ทุกวันตลอดระยะเวลาเปิด ดำเนินการ	นิติบุคคลอาคารชุดเอกสิน คอนโดมิเนียม
8 .ระบบไฟฟ้า	1) หม้อแปลงไฟฟ้า - ป้ายเตือนระวังอันตราย 2) อุปกรณ์ไฟฟ้า	-สภาพดี มองเห็นได้ชัดเจนไม่ ลบเลือน -สภาพการใช้งาน -อายุการใช้งาน -สภาพพร้อมใช้งาน	-ตรวจสอบโดยเจ้าหน้าที่ -ตรวจสอบโดยเจ้าหน้าที่	-ทุกวันตลอดระยะเวลาเปิด ดำเนินการ -3 เดือน / ครั้ง ตลอด ระยะเวลาเปิดดำเนินการ	นิติบุคคลอาคารชุดเอกสิน คอนโดมิเนียม
9.การอนุรักษ์พลังงาน	-ระบบไฟฟ้าสองช่วง ส่วนกลาง -ระบบปรับอากาศส่วนกลาง -เครื่องจักร อุปกรณ์ต่างๆ เช่น ลิฟต์ เครื่องสูบน้ำ เป็นต้น จุดติดประกาศและป้าย ประชาสัมพันธ์	-เครื่องหมายแสดง ประสิทธิภาพ ประหยัดพลังงานที่ระบุมากับ อุปกรณ์ เครื่องใช้ไฟฟ้า -อายุการใช้งานของอุปกรณ์ ไฟฟ้า -สภาพดี มองเห็นได้อย่าง ชัดเจนไม่ลบเลือน	-ตรวจสอบตามชนิดของ อุปกรณ์ -ตรวจสอบโดยเจ้าหน้าที่	-เดือนละ 1 ครั้ง ตลอด ระยะเวลาเปิดดำเนินการ -เดือนละ 1 ครั้ง ตลอด ระยะเวลาเปิดดำเนินการ	นิติบุคคลอาคารชุดเอกสิน คอนโดมิเนียม

รายงานผลการปฏิบัติตามเงื่อนไขของการมาตรการป้องกันและแก้ไขผลกระทบสิ่งแวดล้อม

ดัชนีผลกระทบสิ่งแวดล้อม	บริเวณที่ตรวจสอบ	พารามิเตอร์	วิธีการตรวจสอบ	สิ่งที่ได้ปฏิบัติ	ผู้รับผิดชอบ
10 .ระบบป้องกันอัคคีภัย	1) อุปกรณ์ในระบบป้องกันและสัญญาณเตือนอัคคีภัย 2) บ้ายและเครื่องหมายแสดงการหนีไฟ และแผนผังเส้นทางการหนีไฟ	-สภาพดี มองเห็นได้อย่างชัดเจนไม่ลบเลือน	-ตรวจสอบโดยเจ้าหน้าที่	-3 เดือน / ครั้ง ตลอดระยะเวลาเปิดดำเนินการ	นิติบุคคลอาคารชุดเอกสิน คอนโดมิเนียม
11.ระบบระบายอากาศ	1.ช่องระบายอากาศธรรมชาติ เช่น หน้าต่าง ประตู	-ไม่มีวัตถุหรือสิ่งกีดขวาง	-ตรวจสอบโดยเจ้าหน้าที่	-เดือนละ 1 ครั้ง ตลอดระยะเวลาเปิดดำเนินการ	นิติบุคคลอาคารชุดเอกสิน คอนโดมิเนียม
12 .การจราจร	1) พื้นที่โครงการ -ป้ายและเครื่องหมายจราจรภายในโครงการและบริเวณทางเข้า-ออกโครงการ -ถนนภายในโครงการ และบริเวณทางเข้า –ออกโครงการ 2)ผู้พักอาศัยข้างเคียงโครงการ	-สภาพมองเห็นได้ชัดและไม่ลบเลือน -ความคล่องตัวในการเดินทางบริเวณทางเข้า –ออกโครงการ -เรื่องร้องเรียนจากผู้ได้รับผลกระทบ	-ตรวจสอบโดยเจ้าหน้าที่ -ตรวจสอบโดยเจ้าหน้าที่ติดตามประเมินจากส่วนรับเรื่องร้องเรียนและความคิดเห็น	-3 เดือน / ครั้ง ตลอดระยะเวลาเปิดดำเนินการ -ทุกวัน ตลอดระยะเวลาเปิดดำเนินการ -ทุกวัน ตลอดระยะเวลาเปิดดำเนินการ	นิติบุคคลอาคารชุดเอกสิน คอนโดมิเนียม

รายงานผลการปฏิบัติตามเงื่อนไขของการมาตรการป้องกันและแก้ไขผลกระทบสิ่งแวดล้อม

ดัชนีผลกระทบสิ่งแวดล้อม	บริเวณที่ตรวจสอบ	พารามิเตอร์	วิธีการตรวจสอบ	สิ่งที่ได้ปฏิบัติ	ผู้รับผิดชอบ
13. อาชีวอนามัยและความปลอดภัย	1)พื้นที่โครงการ - กรณีที่ภายในโครงการมีการปรับปรุง/ซ่อมแซม เช่นการทาสีภายนอกอาคาร การซ่อมบำรุงผิวจราจร การขุดลอกท่อระบายน้ำ เป็นต้น	-ติดตั้งป้ายเตือนให้ระวังบริเวณที่ปรับ/ซ่อมแซม -ไม่มีสิ่งกีดขวาง	-ตรวจสอบโดยเจ้าหน้าที่	-ทุกวัน ตลอดระยะเวลาเปิดดำเนินการ	นิติบุคคลอาคารชุดเอกสิน คอนโดมิเนียม
	2)ผู้พักอาศัยข้างเคียงโครงการ	-เรื่องร้องเรียนจากผู้ได้รับผลกระทบ	-ติดตามประเมินจากส่วนรับเรื่องร้องเรียนและความคิดเห็น	-ทุกวัน ตลอดระยะเวลาเปิดดำเนินการ	นิติบุคคลอาคารชุดเอกสิน คอนโดมิเนียม
14.ทัศนียภาพ	-ผู้พักอาศัยข้างเคียงพื้นที่โครงการ	-เรื่องร้องเรียนจากผู้ได้รับผลกระทบ	-ติดตามประเมินจากส่วนรับเรื่องร้องเรียนและความคิดเห็น	-ทุกวัน ตลอดระยะเวลาเปิดดำเนินการ	นิติบุคคลอาคารชุดเอกสิน คอนโดมิเนียม

รายงานผลการปฏิบัติตามเงื่อนไขของการมาตรการป้องกันและแก้ไขผลกระทบสิ่งแวดล้อม

ดัชนีผลกระทบสิ่งแวดล้อม	บริเวณที่ตรวจสอบ	พารามิเตอร์	วิธีการตรวจสอบ	สิ่งที่ได้ปฏิบัติ	ผู้รับผิดชอบ
15.คุณภาพชีวิตและความพึงพอใจของผู้พักอาศัยข้างเคียงพื้นที่โครงการ	-ผู้พักอาศัยข้างเคียงพื้นที่โครงการ	-ประเมินเรื่องรบกวนทุกข้อ ข้อเสนอแนะ และข้อคิดเห็น ของผู้พักอาศัยข้างเคียงพื้นที่ โครงการ	-ติดตามประเมินจากส่วนรับ เรื่องร้องเรียนและความ คิดเห็น	-ทุกวัน ตลอดระยะเวลาเปิด ดำเนินการ	นิติบุคคลอาคารชุดเอกสิน คอนโดมิเนียม

รายงานผลการปฏิบัติตามเงื่อนไขของการมาตรการป้องกันและแก้ไขผลกระทบสิ่งแวดล้อม

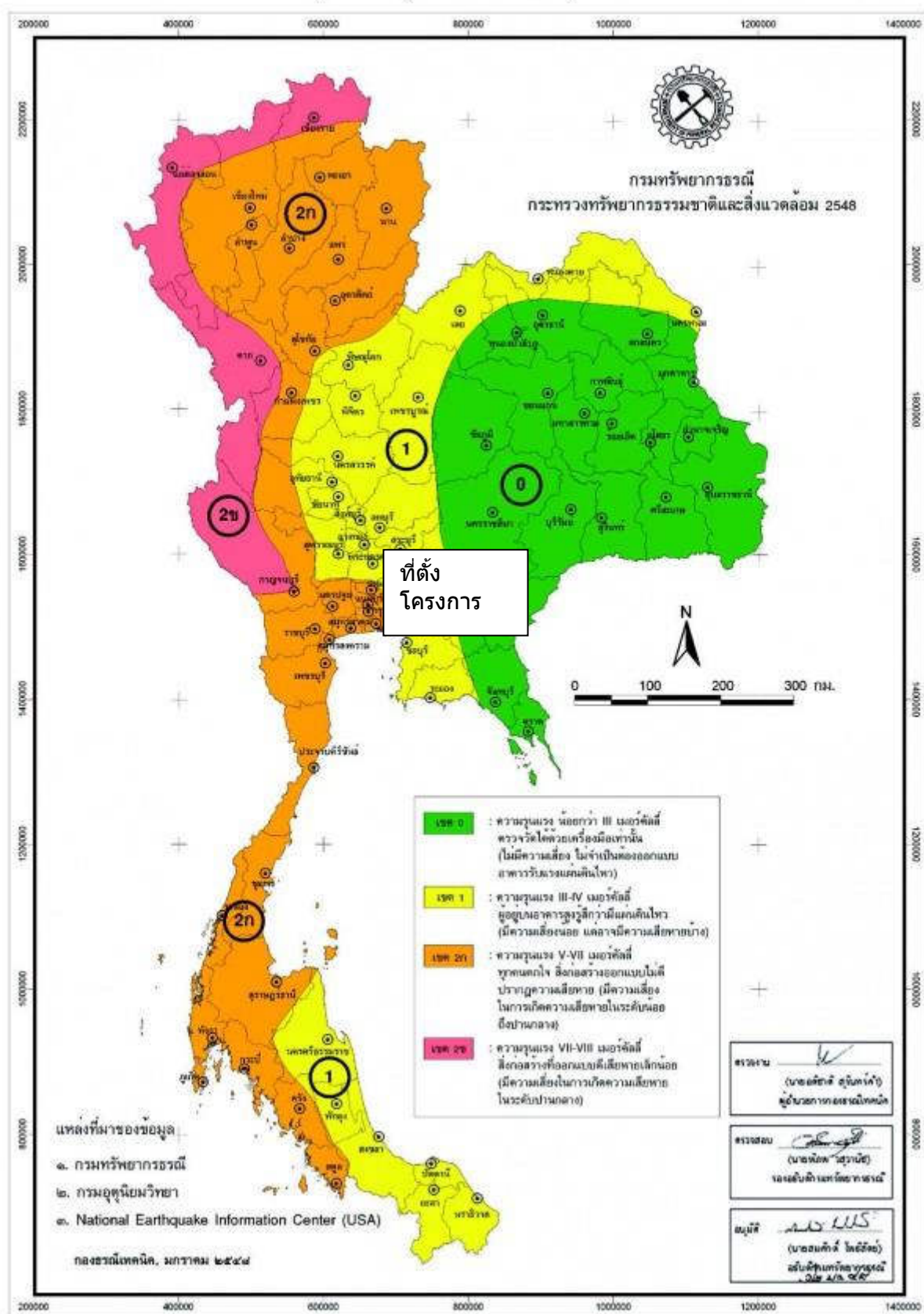

บทที่ 3

ผลการติดตามตรวจสอบคุณภาพสิ่งแวดล้อม

รายงานผลการปฏิบัติตามเงื่อนไขของการมาตรการป้องกันและแก้ไขผลกระทบสิ่งแวดล้อม

ตาราง แบบบันทึกผลการตรวจวัดคุณภาพน้ำทิ้ง

ชื่อโครงการ เอกสิน คอนโดมิเนียม

สถานที่ตั้งโครงการ 33/219 หมู่ ถนนงามวงศ์วาน ตำบลบางเขน อำเภอเมือง จังหวัดนนทบุรี 11000

เจ้าของโครงการ บริษัท เอกสิน การ์เด็นโฮม จำกัด

ที่อยู่เจ้าของโครงการ สำนักงานตั้งอยู่เลขที่ 83/5-8 หมู่ 2 ถนนงามวงศ์วาน ตำบลบางเขน อำเภอเมือง
จังหวัดนนทบุรี

วันที่เก็บตัวอย่าง 22 มีนาคม 2565

สถานที่เก็บตัวอย่าง

1. จุลรบบรวมน้ำเสียของอาคาร
2. จุลระบายน้ำออกจากระบบ
3. บ่อพักน้ำสุดท้ายก่อนระบายออกสู่สาธารณะ

ต าแหน่งที่วัด	พารามิเตอร์ ที่วัด					
	pH	BOD (mg/L)	Suspended Solids (mg/L)	Fat ,Oil & Grease (mg/L)	TKN (mg/L)	Sulfide (mg/L)
1. น้ำเสียหลังจากบำบัด	7.7	8.00	16	2	13	<0.10
ค่ามาตรฐาน***	50.-90.	≤ 20	≤ 30	≤ 20	≤ 35	≤ 1.0

หมายเหตุ : *** ประกาศกระทรวงทรัพยากรธรรมชาติและสิ่งแวดล้อม เรื่อง กำหนดมาตรฐานควบคุมการระบายน้ำทิ้งจากอาคารบางประเภทและบางขนาด ลงวันที่ 7 พฤศจิกายน 2548 ประกาศในราชกิจจานุเบกษา เล่มที่ 122 ตอนที่ 125 ลงวันที่ 29 ธันวาคม 2548

ภาพแสดงระบบบำบัดน้ำเสียในโครงการ

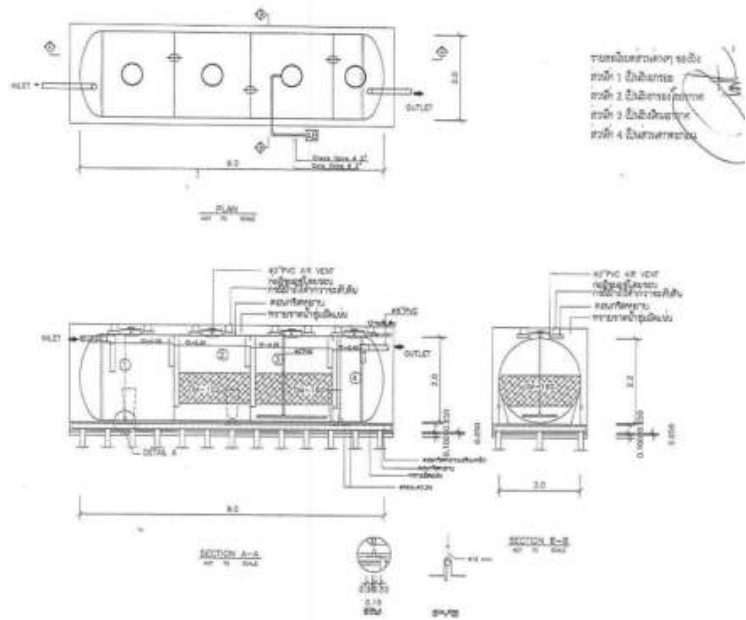

ภาพดูตากบ่อบำบัดและทำความสะอาดบ่อบำบัดน้ำเสีย



รายงานผลการปฏิบัติตามเงื่อนไขของการมาตรการป้องกันและแก้ไขผลกระทบสิ่งแวดล้อม



เติมจุลินทรีย์บำบัดน้ำเสีย



บทที่ 4

ผลการติดตามตรวจสอบคุณภาพสิ่งแวดล้อม

4.1 สรุปผลการปฏิบัติตามมาตรการป้องกันและแก้ไขผลกระทบสิ่งแวดล้อม

จากผลการตรวจสอบการปฏิบัติตามมาตรการป้องกันและแก้ไขผลกระทบสิ่งแวดล้อม (ระยะดำเนินการ) โครงการ เอกสิน คอนโดมิเนียม อาคารดี ของบริษัท เอกสิน การ์เด็น โฮม จำกัด ระหว่างเดือนมกราคม - มิถุนายน พ.ศ. 2565 พบว่า ทางโครงการได้ปฏิบัติตามมาตรการฯ ได้อย่างครบถ้วนแสดงให้เห็นถึงความตระหนักและการให้ความสำคัญในการดูแลรักษาสภาพแวดล้อม

4.2 สรุปผลการปฏิบัติตามมาตรการติดตามตรวจสอบผลกระทบสิ่งแวดล้อม

จากผลการตรวจวัดคุณภาพสิ่งแวดล้อมในช่วงเดือน มกราคม - มิถุนายน พ.ศ. 2565 ประกอบด้วยการตรวจวัดคุณภาพน้ำทิ้ง และคุณภาพน้ำจากสระว่ายน้ำพบว่า ผลการตรวจวัดมีค่าอยู่ในเกณฑ์มาตรฐานกำหนด

ภาคผนวก 1

แบบบันทึกรายละเอียดของสถิติและข้อมูลซึ่งแสดงผลการ
ทำงานของระบบบำบัดน้ำเสีย และการดูแล

แบบ ทส. ๑

แบบบันทึกรายละเอียดของสถิติและข้อมูลซึ่งแสดงผลการทำงานของระบบ
บำบัดน้ำเสียของแหล่งกำเนิดมลพิษ

แหล่งกำเนิดมลพิษ ตั้งอยู่เลขที่ 33/219 หมู่ 2 ซอย งามวงศ์วาน 23 ถนน งามวงศ์วาน
ตำบล บางเขน อำเภอ เมืองนนทบุรี จังหวัด นนทบุรี โทรศัพท์ 02-5809868 โทรสาร 02-
5809868 มี นิตินุศลอาวสารชุดเอกสิน คอนโดมิเนียม อาคารดี เป็นเจ้าของหรือผู้ครอบครอง
แหล่งกำเนิดมลพิษประกอบกิจการประเภท..... ที่พักอาศัย..... ใบอนุญาตเลขที่ดำ
มี)..... ออกให้โดย สำนักงานที่ดินจังหวัดนนทบุรี หมดอายุ.....

ซึ่งมีแผนผังแสดงการทำงานของระบบบำบัดน้ำเสีย ดังนี้

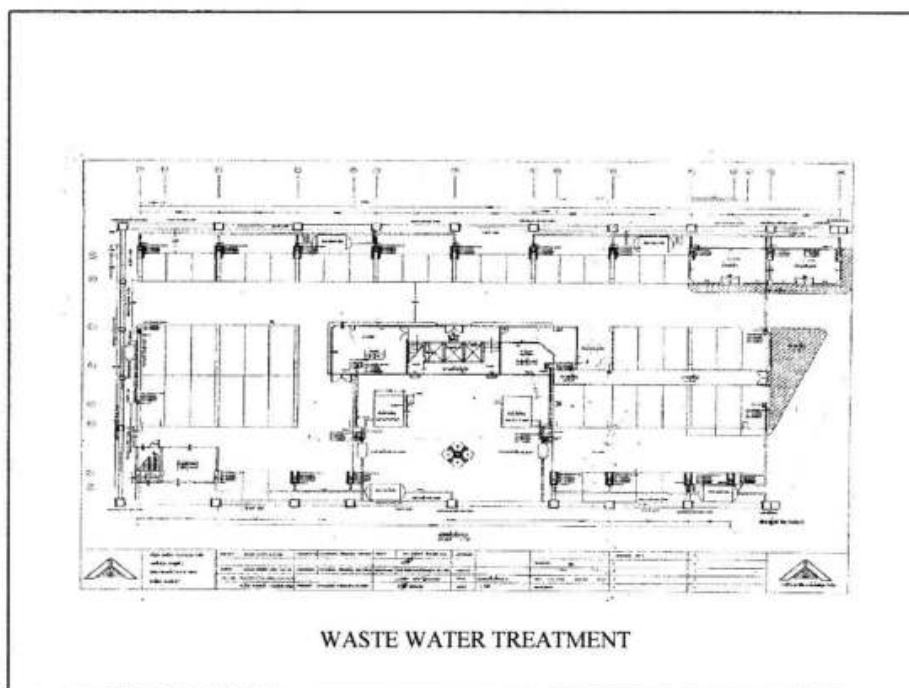

ได้จัดเก็บสถิติและข้อมูลแสดงผลการทำงานของระบบบำบัดน้ำเสียปรากฏตามตาราง ดังนี้

[illegible][illegible]

รายงานผลการปฏิบัติตามเงื่อนไขของการมาตรการป้องกันและแก้ไขผลกระทบสิ่งแวดล้อม

แบบ ทส. ๑

- หมายเหตุ ๑. ให้กรอกลิติและข้อมูลเฉพาะในกรณีที่มีสถิติและข้อมูลนั้นๆ ในแต่ละวัน
๒. ในกรณีระบบบำบัดน้ำเสียที่มีการติดตั้งเครื่องตรวจวัดคุณภาพน้ำทั้งแบบอัตโนมัติให้แนบ
ให้แนบผลการตรวจวัดคุณภาพน้ำทั้งทุกวันแยกตามพารามิเตอร์ที่ตรวจวัดและทำการ
ทำการสรุปผลเป็นสถิติและข้อมูลรายเดือน

ขอรับรองว่าการบรรจุสถิติและข้อมูลตามตารางข้างต้นถูกต้องทุกประการ

..... เจ้าของหรือผู้ครอบครองแหล่งกำเนิดมลพิษ
(.....)

..... ผู้ควบคุมระบบบำบัดน้ำเสีย
(.....)

ใบอนุญาตเลขที่ หมดอายุ
ออกให้โดย

..... ผู้รับจ้างให้บริการบำบัดน้ำเสีย
(.....)

ใบอนุญาตเลขที่ หมดอายุ
ออกให้โดย

รายงานผลการปฏิบัติตามเงื่อนไขของการมาตรการป้องกันและแก้ไขผลกระทบสิ่งแวดล้อม

แบบ ทส. 2

รายงานสรุปผลการทำงานของระบบบำบัดน้ำเสีย

ชื่อแหล่งกำเนิดมลพิษ : นิติบุคคลอาคารชุดเอกสิน คอนโดมิเนียม อาคารดี

แหล่งกำเนิดมลพิษ ตั้งอยู่เลขที่ : 33/219

หมู่ที่ :

ซอย :

ถนน :

แขวง/ตำบล : ท่าทราย

เขต/ตำบล : เมืองนนทบุรี

จังหวัด : นนทบุรี

โทรศัพท์ : 02580-9868

โทรสาร :

มี : นิติบุคคลอาคารชุดเอกสิน คอนโดมิเนียม อาคารดี เป็นเจ้าของหรือผู้ครอบครองแหล่งกำเนิดมลพิษ

ประกอบกิจการประเภท : อาคารชุด

ประเภทย่อย : < ประเภทย่อยแหล่งกำเนิดมลพิษ >

สังกัด : < สังกัดแหล่งกำเนิดมลพิษ >

ใบอนุญาตเลขที่ (ถ้ามี) : 1/2551

ออกให้โดย : สำนักงานที่ดินจังหวัดนนทบุรี

หมดอายุ : วว/คค/ปปปป

ในการนี้ ขอรายงานสรุปผลการทำงานของระบบบำบัดน้ำเสีย ของแหล่งกำเนิดมลพิษสำหรับ เดือน มกราคม พ.ศ. 2565 ตามที่ได้กำหนดในมาตรา 80 แห่งพระราชบัญญัติส่งเสริมและรักษาคุณภาพสิ่งแวดล้อมแห่งชาติ พ.ศ. 2535 ในฐานะ

ลงชื่อ นาย อนุชิต กล้าแข็ง เจ้าของหรือผู้ครอบครองแหล่งกำเนิดมลพิษ

ลงชื่อ _____ ผู้ควบคุมระบบบำบัดน้ำเสีย

ใบอนุญาตเลขที่ _____ หมดอายุ _____

ออกให้โดย _____

ลงชื่อ _____ ผู้รับจ้างให้บริการบำบัดน้ำเสีย

ใบอนุญาตเลขที่ _____ หมดอายุ _____

ออกให้โดย _____

2. ข้อมูลเกี่ยวกับระบบน้ำเสีย และแหล่งรองรับน้ำทิ้ง

(1) ประเภท / ชนิดของระบบบำบัดน้ำเสีย

ความสามารถในการบำบัดน้ำเสีย

(2) การทำงานของระบบบำบัดน้ำเสีย

[X] แบบต่อเนื่อง 24 ชั่วโมง/วัน

[] แบบไม่ต่อเนื่อง (ระบุ)

(3) อุปกรณ์และเครื่องมือที่ใช้ในระบบบำบัดน้ำเสีย

[X] เครื่องสูบน้ำ

[X] ระบบเติมอากาศ

[] เครื่องกวน/ผสมน้ำเสีย

[] เครื่องกวน/ผสมสารเคมี

[] เครื่องสูบละกอน

[] อื่นๆ

[] อื่นๆ

[] อื่นๆ

รายงานผลการปฏิบัติตามเงื่อนไขของการมาตรการป้องกันและแก้ไขผลกระทบสิ่งแวดล้อม

(4) แหล่งรองรับน้ำทิ้ง (ระบุ) รางระบายของถนนทพรี

(5) วิธีจัดการตะกอนที่เกิดขึ้นจากระบบบำบัดน้ำเสียและวิธีการกำจัด จัดจ้างบริษัทภายนอก

3. สรุปผลการทำงานของระบบบำบัดน้ำเสียเป็นรายเดือน

- | | |
|---|--|
| (1) ปริมาณการใช้ไฟฟ้าของระบบบำบัดน้ำเสีย (หน่วย) | 279.000 หน่วย |
| (2) ปริมาณน้ำใช้ในทุกกิจกรรมของแหล่งกำเนิดมลพิษ (ลบ.ม.) | 722.000 ลบ.ม. |
| (3) ปริมาณน้ำเสียที่เข้าระบบบำบัดน้ำเสีย (ลบ.ม.) | 567.000 ลบ.ม. |
| (4) การระบายน้ำทิ้งจากระบบบำบัดน้ำเสีย | <input checked="" type="checkbox"/> ระบายทุกวัน
<input type="checkbox"/> ระบายบางวัน (ระบุจำนวนวันที่ระบาย) วัน
<input type="checkbox"/> ไม่ระบายเลย |
| (5) ปริมาณสารเคมี หรือสารสกัดชีวภาพที่ใช้ | ปริมาณ หน่วย |
| 1. คลอรีน | 1.000 กิโลกรัม |
| 2. จุลินทรีย์ | 2.000 กิโลกรัม |
| (6) การทำงานของระบบบำบัดน้ำเสีย | |
| ระบบบำบัดน้ำเสีย | <input checked="" type="checkbox"/> ปกติ <input type="checkbox"/> ผิดปกติ |
| เครื่องสูบน้ำ | <input checked="" type="checkbox"/> ปกติ <input type="checkbox"/> ผิดปกติ |
| ระบบเติมอากาศ | <input checked="" type="checkbox"/> ปกติ <input type="checkbox"/> ผิดปกติ |
| (7) ปริมาณตะกอนส่วนเกินที่เกิดขึ้นจากระบบบำบัดน้ำเสียที่นำไปกำจัด | 0.00 กิโลกรัม |
| (8) ปัญหา อุปสรรค และแนวทางแก้ไข | |

- คำเตือน ๑. เจ้าของหรือผู้ครอบครองแหล่งกำเนิดมลพิษ ผู้ควบคุมระบบบำบัดน้ำเสีย หรือผู้รับจ้างให้บริการบำบัดน้ำเสียผู้ใดไม่จัดเก็บสถิติ ข้อมูล หรือไม่ทำบันทึกหรือรายงานตามมาตรา ๘๐ ต้องระวางโทษจำคุกไม่เกินหนึ่งเดือน หรือปรับไม่เกินหนึ่งหมื่นบาท หรือทั้งจำทั้งปรับตามมาตรา ๑๐๖
๒. ผู้ควบคุมระบบบำบัดน้ำเสียหรือผู้รับจ้างให้บริการบำบัดน้ำเสียผู้ใดทำบันทึกหรือรายงานโดยแสดงข้อความอันเป็นเท็จ ต้องระวางโทษจำคุกไม่เกินหนึ่งปี หรือปรับไม่เกินหนึ่งแสนบาท หรือทั้งจำทั้งปรับตามมาตรา ๑๐๗

แบบ ทส. ๑

แบบบันทึกรายละเอียดของสถิติและข้อมูลซึ่งแสดงผลการทำงานของระบบ
บำบัดน้ำเสียของแหล่งกำเนิดมลพิษ

แหล่งกำเนิดมลพิษ ตั้งอยู่เลขที่ 33/219 หมู่ 2 ซอย งามวงศ์วาน 23 ถนน งามวงศ์วาน
ตำบล บางเขน อำเภอ เมืองนนทบุรี จังหวัด นนทบุรี โทรศัพท์ 02-5809868 โทรสาร 02-
5809868 มี นิติบุคคลอาคารชุดเอกสิน คอนโดมิเนียม อาคารดี เป็นเจ้าของหรือผู้ครอบครอง
แหล่งกำเนิดมลพิษประกอบกิจการประเภท.....ที่พักอาศัย ใบอนุญาตเลขที่.....
มี).....ออกให้โดย สำนักงานที่ดินจังหวัดนนทบุรี หมดอายุ.....

ซึ่งมีแผนผังแสดงการทำงานของระบบบำบัดน้ำเสีย ดังนี้

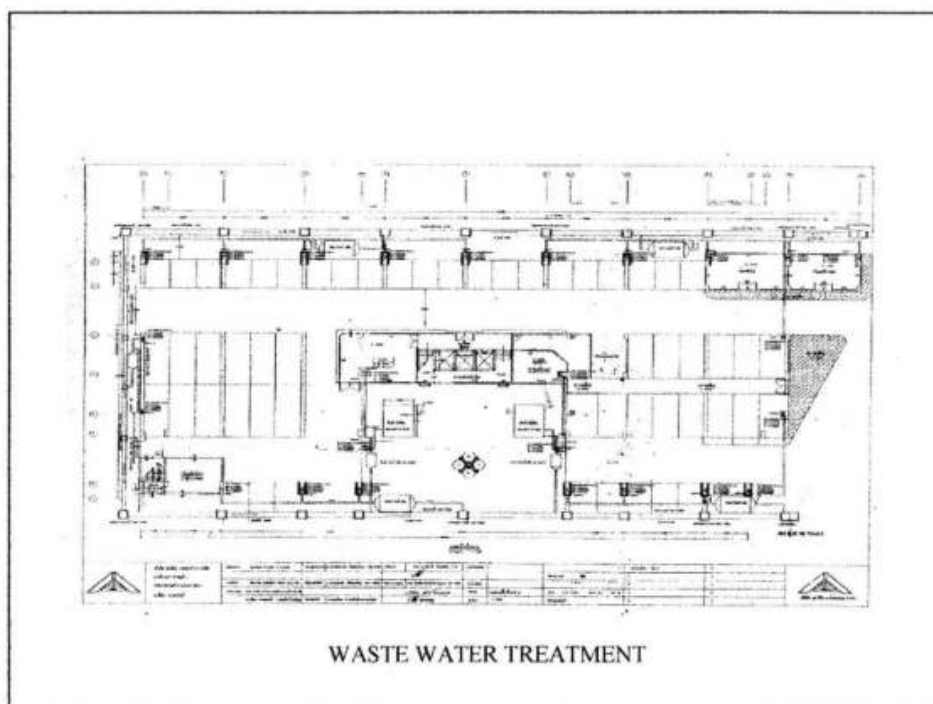

ได้จัดเก็บสถิติและข้อมูลแสดงผลการทำงานของระบบบำบัดน้ำเสียปรากฏตามตาราง ดังนี้

รายงานผลการปฏิบัติตามเงื่อนไขของการมาตรการป้องกันและแก้ไขผลกระทบสิ่งแวดล้อม

แบบ ทส. ๑

- หมายเหตุ ๑. ให้กรอกสถิติและข้อมูลเฉพาะในกรณีที่มีสถิติและข้อมูลนั้นๆ ในแต่ละวัน
๒. ในกรณีระบบบำบัดน้ำเสียที่มีการติดตั้งเครื่องตรวจวัดคุณภาพน้ำทิ้งแบบอัตโนมัติให้แนบ
ให้แนบผลการตรวจวัดคุณภาพน้ำทิ้งทุกวันแยกตามพารามิเตอร์ที่ตรวจวัดและทำการ
ทำการสรุปผลเป็นสถิติและข้อมูลรายเดือน

ขอรับรองว่าการบรรจุสถิติและข้อมูลตามตารางข้างต้นถูกต้องทุกประการ

..... เจ้าของหรือผู้ครอบครองแหล่งกำเนิดมลพิษ
(.....)

..... ผู้ควบคุมระบบบำบัดน้ำเสีย
(.....)

ใบอนุญาตเลขที่ หมดอายุ
ออกให้โดย

..... ผู้รับจ้างให้บริการบำบัดน้ำเสีย
(.....)

ใบอนุญาตเลขที่ หมดอายุ
ออกให้โดย

รายงานผลการปฏิบัติตามเงื่อนไขของการมาตรการป้องกันและแก้ไขผลกระทบสิ่งแวดล้อม

แบบ ทส. 2

รายงานสรุปผลการทำงานของระบบบำบัดน้ำเสีย

ชื่อแหล่งกำเนิดมลพิษ : นิติบุคคลอาคารชุดเอกลิน คอนโดเนียม อาคารดี

แหล่งกำเนิดมลพิษ ตั้งอยู่เลขที่ : 33/219

หมู่ที่ :

ซอย :

ถนน :

แขวง/ตำบล : ท่าทราย

เขต/ตำบล : เมืองนนทบุรี

จังหวัด : นนทบุรี

โทรศัพท์ : 02580-9868

โทรสาร :

มี : นิติบุคคลอาคารชุดเอกลิน คอนโดเนียม อาคารดี เป็นเจ้าของหรือผู้ครอบครองแหล่งกำเนิดมลพิษ

ประกอบกิจการประเภท : อาคารชุด

ประเภทย่อย : < ประเภทย่อยแหล่งกำเนิดมลพิษ >

สังกัด : < สังกัดแหล่งกำเนิดมลพิษ >

ใบอนุญาตเลขที่ (ถ้ามี) : 1/2551

ออกให้โดย : สำนักงานที่ดินจังหวัดนนทบุรี

หมดอายุ : วว/ตต/ปปปป

ในการนี้ ขอรายงานสรุปผลการทำงานของระบบบำบัดน้ำเสีย ของแหล่งกำเนิดมลพิษสำหรับ เดือน กุมภาพันธ์ พ.ศ. 2565 ตามที่ได้กำหนดในมาตรา 80 แห่งพระราชบัญญัติส่งเสริมและรักษาคุณภาพสิ่งแวดล้อมแห่งชาติ พ.ศ. 2535 ในฐานะ

ลงชื่อ นาย อนุกฤต กล้าแข็ง เจ้าของหรือผู้ครอบครองแหล่งกำเนิดมลพิษ

ลงชื่อ _____ ผู้ควบคุมระบบบำบัดน้ำเสีย

ใบอนุญาตเลขที่ _____ หมดอายุ _____

ออกให้โดย _____

ลงชื่อ _____ ผู้รับจ้างให้บริการบำบัดน้ำเสีย

ใบอนุญาตเลขที่ _____ หมดอายุ _____

ออกให้โดย _____

2. ข้อมูลเกี่ยวกับระบบน้ำเสีย และแหล่งรองรับน้ำทิ้ง

(1) ประเภท / ชนิดของระบบบำบัดน้ำเสีย

ความสามารถในการบำบัดน้ำเสีย

(2) การทำงานของระบบบำบัดน้ำเสีย

☒ แบบต่อเนื่อง 24 ชั่วโมง/วัน

☐ แบบไม่ต่อเนื่อง (ระบุ)

(3) อุปกรณ์และเครื่องมือที่ใช้ในระบบบำบัดน้ำเสีย

☒ เครื่องสูบน้ำ

☒ ระบบเติมอากาศ

☐ เครื่องกวน/ผสมน้ำเสีย

☐ เครื่องกวน/ผสมสารเคมี

☐ เครื่องสูบละกอน

☐ อื่นๆ

☐ อื่นๆ

☐ อื่นๆ

รายงานผลการปฏิบัติตามเงื่อนไขของการมาตรการป้องกันและแก้ไขผลกระทบสิ่งแวดล้อม

- (4) แหล่งรองรับน้ำทิ้ง (ระบุ)
- (5) วิธีจัดการตะกอนที่เกิดขึ้นจากระบบบำบัดน้ำเสียและวิธีการกำจัด
3. สรุปผลการทำงานของระบบบำบัดน้ำเสียเป็นรายเดือน
- | | |
|---|---|
| (1) ปริมาณการไหลเข้าของระบบบำบัดน้ำเสีย (หน่วย) | 252.000 หน่วย |
| (2) ปริมาณน้ำใช้ในทุกกิจกรรมของแหล่งกำเนิดมลพิษ (ลบ.ม.) | 686.000 ลบ.ม. |
| (3) ปริมาณน้ำเสียที่เข้าระบบบำบัดน้ำเสีย (ลบ.ม.) | 546.000 ลบ.ม. |
| (4) การระบายน้ำทิ้งจากระบบบำบัดน้ำเสีย | <input checked="" type="checkbox"/> ระบายทุกวัน
<input type="checkbox"/> ระบายบางวัน (ระบุจำนวนวันที่ระบาย) วัน
<input type="checkbox"/> ไม่ระบายเลย |
- (5) ปริมาณสารเคมี หรือสารสกัดชีวภาพที่ใช้
- | | | |
|---------------|--------|----------|
| | ปริมาณ | หน่วย |
| 1. คลอรีน | 1.000 | กิโลกรัม |
| 2. จุลินทรีย์ | 2.000 | กิโลกรัม |
- (6) การทำงานของระบบบำบัดน้ำเสีย
- | | | |
|------------------|--|----------------------------------|
| ระบบบำบัดน้ำเสีย | <input checked="" type="checkbox"/> ปกติ | <input type="checkbox"/> ผิดปกติ |
| เครื่องสูบน้ำ | <input checked="" type="checkbox"/> ปกติ | <input type="checkbox"/> ผิดปกติ |
| ระบบเติมอากาศ | <input checked="" type="checkbox"/> ปกติ | <input type="checkbox"/> ผิดปกติ |
- (7) ปริมาณตะกอนส่วนเกินที่เกิดขึ้นจากระบบบำบัดน้ำเสียที่นำไปกำจัด 0.00 กิโลกรัม
- (8) ปัญหา อุปสรรค และแนวทางแก้ไข
- คำเตือน ๑. เจ้าของหรือผู้ครอบครองแหล่งกำเนิดมลพิษ ผู้ควบคุมระบบบำบัดน้ำเสีย หรือผู้รับจ้างให้บริการบำบัดน้ำเสียผู้ใดไม่ปฏิบัติตามข้อนี้ ข้อมูล หรือไม่ทำบันทึกหรือรายงานตามมาตรา ๘๐ ต้องระวางโทษจำคุกไม่เกินหนึ่งเดือน หรือปรับไม่เกินหนึ่งหมื่นบาท หรือทั้งจำทั้งปรับตามมาตรา ๑๐๖
๒. ผู้ควบคุมระบบบำบัดน้ำเสียหรือผู้รับจ้างให้บริการบำบัดน้ำเสียผู้ใดทำบันทึกหรือรายงานโดยแสดงข้อความอันเป็นเท็จ ต้องระวางโทษจำคุกไม่เกินหนึ่งปี หรือปรับไม่เกินหนึ่งแสนบาท หรือทั้งจำทั้งปรับตามมาตรา ๑๐๗

แบบ ทส. ๑

แบบบันทึกรายละเอียดของสถิติและข้อมูลซึ่งแสดงผลการทำงานของระบบ
บำบัดน้ำเสียของแหล่งกำเนิดมลพิษ

แหล่งกำเนิดมลพิษ ตั้งอยู่เลขที่ 33/219 หมู่ 2 ซอย งามวงศ์วาน 23 ถนน งามวงศ์วาน
ตำบล บางเขน อำเภอ เมืองนนทบุรี จังหวัด นนทบุรี โทรศัพท์ 02-5809868 โทรสาร 02-
5809868 มี นิติบุคคลอาคารชุดเอกสิน คอนโดมิเนียม อาคารดี เป็นเจ้าของหรือผู้ครอบครอง
แหล่งกำเนิดมลพิษประกอบกิจการประเภท ที่พักอาศัย ใบอนุญาตเลขที่ (ถ้า
มี) ออกให้โดย สำนักงานที่ดินจังหวัดนนทบุรี หมดอายุ

ซึ่งมีแผนผังแสดงการทำงานของระบบบำบัดน้ำเสีย ดังนี้

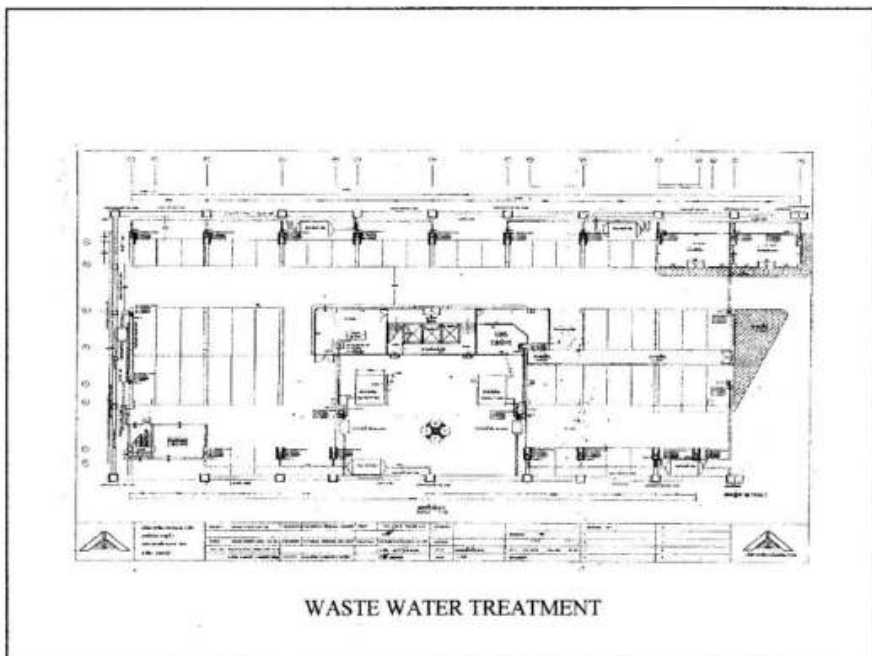

ได้จัดเก็บสถิติและข้อมูลแสดงผลการทำงานของระบบบำบัดน้ำเสียปรากฏตามตาราง ดังนี้

แบบ ทส. ๑

หมายเหตุ ๑. ให้กรอกสถิติและข้อมูลเฉพาะในกรณีที่มีสถิติและข้อมูลนั้นๆ ในแต่ละวัน

๒. ในกรณีระบบบำบัดน้ำเสียที่มีการติดตั้งเครื่องตรวจวัดคุณภาพน้ำทิ้งแบบอัตโนมัติให้แบบ
ให้แบบผลการตรวจวัดคุณภาพน้ำทิ้งทุกวันแยกตามพารามิเตอร์ที่ตรวจวัดและทำการ
ทำการสรุปผลเป็นสถิติและข้อมูลรายเดือน

ขอรับรองว่าการกรอกสถิติและข้อมูลตามตารางข้างต้นถูกต้องทุกประการ

..... เจ้าของหรือผู้ครอบครองแหล่งกำเนิดมลพิษ
(.....)

..... ผู้ควบคุมระบบบำบัดน้ำเสีย
(.....)

ใบอนุญาตเลขที่ หมดอายุ
ออกให้โดย

..... ผู้รับจ้างให้บริการบำบัดน้ำเสีย
(.....)

ใบอนุญาตเลขที่ หมดอายุ
ออกให้โดย

รายงานผลการปฏิบัติตามเงื่อนไขของการมาตรการป้องกันและแก้ไขผลกระทบสิ่งแวดล้อม

แบบ ทส. 2

รายงานสรุปผลการทำงานของระบบบำบัดน้ำเสีย

ชื่อแหล่งกำเนิดมลพิษ : นิติบุคคลอาคารชุดเอกลิน คอนโดมิเนียม อาคารดี
แหล่งกำเนิดมลพิษ ตั้งอยู่เลขที่ : 33/219 หมู่ที่ : ซอย :
ถนน : แขวง/ตำบล : ท่าทราย เขต/ตำบล : เมืองนนทบุรี
จังหวัด : นนทบุรี โทรศัพท์ : 02580-9868 โทรสาร :
มี : นิติบุคคลอาคารชุดเอกลิน คอนโดมิเนียม อาคารดี เป็นเจ้าของหรือผู้ครอบครองแหล่งกำเนิดมลพิษ
ประกอบกิจการประเภท : อาคารชุด

ประเภทย่อย : < ประเภทย่อยแหล่งกำเนิดมลพิษ >

สังกัด : < สังกัดแหล่งกำเนิดมลพิษ >

ใบอนุญาตเลขที่ (ถ้ามี) : 1/2551 ออกให้โดย : สำนักงานที่ดินจังหวัดนนทบุรี หมดอายุ : วว/คค/ปปปป

ในการนี้ ขอรายงานสรุปผลการทำงานของระบบบำบัดน้ำเสีย ของแหล่งกำเนิดมลพิษสำหรับ เดือน มีนาคม พ.ศ. 2565
ตามที่กำหนดในมาตรา 80 แห่งพระราชบัญญัติส่งเสริมและรักษาคุณภาพสิ่งแวดล้อมแห่งชาติ พ.ศ. 2535 ในฐานะ

ลงชื่อ นาย ธนกฤต กล้าแข็ง เจ้าของหรือผู้ครอบครองแหล่งกำเนิดมลพิษ

ลงชื่อ _____ ผู้ควบคุมระบบบำบัดน้ำเสีย
ใบอนุญาตเลขที่ _____ หมดอายุ _____
ออกให้โดย _____

ลงชื่อ _____ ผู้รับจ้างให้บริการบำบัดน้ำเสีย
ใบอนุญาตเลขที่ _____ หมดอายุ _____
ออกให้โดย _____

2. ข้อมูลเกี่ยวกับระบบน้ำเสีย และแหล่งรองรับน้ำทิ้ง

(1) ประเภท / ชนิดของระบบบำบัดน้ำเสีย

ความสามารถในการบำบัดน้ำเสีย

(2) การทำงานของระบบบำบัดน้ำเสีย

[X] แบบต่อเนื่อง 24 ชั่วโมง/วัน

[] แบบไม่ต่อเนื่อง (ระบุ)

(3) อุปกรณ์และเครื่องมือที่ใช้ในระบบบำบัดน้ำเสีย

[X] เครื่องสูบน้ำ

[X] ระบบเติมอากาศ

[] เครื่องกวน/ผสมน้ำเสีย

[] เครื่องกวน/ผสมสารเคมี

[] เครื่องสูบละกอน

[] อื่นๆ

[] อื่นๆ

[] อื่นๆ

รายงานผลการปฏิบัติตามเงื่อนไขของการมาตรการป้องกันและแก้ไขผลกระทบสิ่งแวดล้อม

- (4) แหล่งรองรับน้ำทิ้ง (ระบุ) รางระบายของถนนทพรี
- (5) วิธีจัดการตะกอนที่เกิดขึ้นจากระบบบำบัดน้ำเสียและวิธีการกำจัด จัดจ้างบริษัทภายนอก
3. สรุปผลการทำงานของระบบบำบัดน้ำเสียเป็นรายเดือน
- (1) ปริมาณการใช้ไฟฟ้าของระบบบำบัดน้ำเสีย (หน่วย) 279.000 หน่วย
- (2) ปริมาณน้ำใช้ในทุกกิจกรรมของแหล่งกำเนิดมลพิษ (ลบ.ม.) 750.000 ลบ.ม.
- (3) ปริมาณน้ำเสียที่เข้าระบบบำบัดน้ำเสีย (ลบ.ม.) 595.000 ลบ.ม.
- (4) การระบายน้ำทิ้งจากระบบบำบัดน้ำเสีย ☒ ระบายทุกวัน
☐ ระบายบางวัน (ระบุจำนวนวันที่ระบาย) วัน
☐ ไม่ระบายเลย
- (5) ปริมาณสารเคมี หรือสารสกัดชีวภาพที่ใช้ ปริมาณ หน่วย
 1. คลอรีน 1.000 กิโลกรัม
 2. จุลินทรีย์ 2.000 กิโลกรัม
- (6) การทำงานของระบบบำบัดน้ำเสีย
 ระบบบำบัดน้ำเสีย ☒ ปกติ ☐ ผิดปกติ
 เครื่องสูบน้ำ ☒ ปกติ ☐ ผิดปกติ
 ระบบเติมอากาศ ☒ ปกติ ☐ ผิดปกติ
- (7) ปริมาณตะกอนส่วนเกินที่เกิดขึ้นจากระบบบำบัดน้ำเสียที่นำไปกำจัด 0.00 กิโลกรัม
- (8) ปัญหา อุปสรรค และแนวทางแก้ไข
- คำเตือน ๑. เจ้าของหรือผู้ครอบครองแหล่งกำเนิดมลพิษ ผู้ควบคุมระบบบำบัดน้ำเสีย หรือผู้รับจ้างให้บริการบำบัดน้ำเสียผู้ใดไม่จัดเก็บสถิติ ข้อมูล หรือไม่ทำบันทึกหรือรายงานตามมาตรา ๘๐ ต้องระวางโทษจำคุกไม่เกินหนึ่งเดือน หรือปรับไม่เกินหนึ่งหมื่นบาท หรือทั้งจำทั้งปรับตามมาตรา ๑๐๖
๒. ผู้ควบคุมระบบบำบัดน้ำเสียหรือผู้รับจ้างให้บริการบำบัดน้ำเสียผู้ใดทำบันทึกหรือรายงานโดยแสดงข้อความอันเป็นเท็จ ต้องระวางโทษจำคุกไม่เกินหนึ่งปี หรือปรับไม่เกินหนึ่งแสนบาท หรือทั้งจำทั้งปรับตามมาตรา ๑๐๗

แบบ ทส. ๑

แบบบันทึกรายละเอียดของสถิติและข้อมูลซึ่งแสดงผลการทำงานของระบบ
บำบัดน้ำเสียของแหล่งกำเนิดมลพิษ

แหล่งกำเนิดมลพิษ ตั้งอยู่เลขที่ 33/219 หมู่ 2 ซอย รามวงค์วัฒน 23 ถนน รามวงค์วัฒน
ตำบล บางเขน อำเภอ เมืองนนทบุรี จังหวัด นนทบุรี โทรศัพท์ 02-5809868 โทรสาร 02-
5809868 มี นิติบุคคลอาคารชุดเอกสิน คอนโดมิเนียม อาคารดี เป็นเจ้าของหรือผู้ครอบครอง
แหล่งกำเนิดมลพิษประกอบกิจการประเภท..... ที่พักอาศัย..... ใบอนุญาตเลขที่(ถ้า
มี)..... ออกให้โดย สำนักงานที่ดินจังหวัดนนทบุรี หมดอายุ.....

ซึ่งมีแผนผังแสดงการทำงานของระบบบำบัดน้ำเสีย ดังนี้

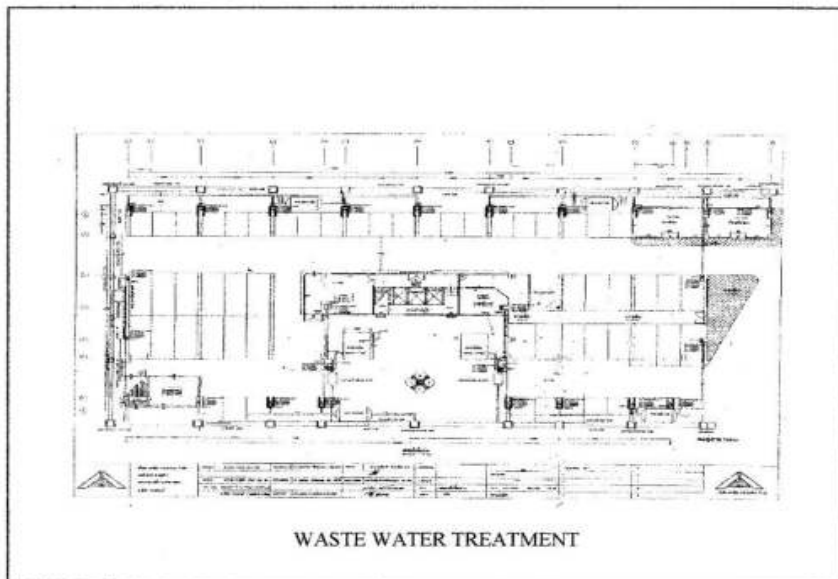

ได้จัดเก็บสถิติและข้อมูลแสดงผลการทำงานของระบบบำบัดน้ำเสียปรากฏตามตาราง ดังนี้

การทางานขอระบบการนาเสีย

รายงานผลการปฏิบัติตามเงื่อนไขของการมาตรการป้องกันและแก้ไขผลกระทบสิ่งแวดล้อม

รายงานผลการปฏิบัติตามเงื่อนไขของการมาตรการป้องกันและแก้ไขผลกระทบสิ่งแวดล้อม

แบบ ทส. ๑

- หมายเหตุ ๑. ให้กรอกสถิติและข้อมูลเฉพาะในกรณีที่มีสถิติและข้อมูลนั้นๆ ในแต่ละวัน
๒. ในกรณีระบบบำบัดน้ำเสียที่มีการติดตั้งเครื่องตรวจวัดคุณภาพน้ำทิ้งแบบอัตโนมัติให้แนบ
ให้แนบผลการตรวจวัดคุณภาพน้ำทิ้งทุกวันแยกตามพารามิเตอร์ที่ตรวจวัดและทำการ
ทำการสรุปผลเป็นสถิติและข้อมูลรายเดือน

ขอรับรองว่าการบรรจุสถิติและข้อมูลตามตารางข้างต้นถูกต้องทุกประการ

..... เจ้าของหรือผู้ครอบครองแหล่งกำเนิดมลพิษ
(.....)

..... ผู้ควบคุมระบบบำบัดน้ำเสีย
(.....)

ใบอนุญาตเลขที่ หมดอายุ
ออกให้โดย

..... ผู้รับจ้างให้บริการบำบัดน้ำเสีย
(.....)

ใบอนุญาตเลขที่ หมดอายุ
ออกให้โดย

รายงานผลการปฏิบัติตามเงื่อนไขของการมาตรการป้องกันและแก้ไขผลกระทบสิ่งแวดล้อม

แบบ ทส. 2

รายงานสรุปผลการทำงานของระบบบำบัดน้ำเสีย

ชื่อแหล่งกำเนิดมลพิษ : นิติบุคคลอาคารชุดเอกลิน คอนโดมิเนียม อาคารดี

แหล่งกำเนิดมลพิษ ตั้งอยู่เลขที่ : 33/219

หมู่ที่ :

ซอย :

ถนน :

แขวง/ตำบล : ทาทราย

เขต/ตำบล : เมืองนนทบุรี

จังหวัด : นนทบุรี

โทรศัพท์ : 02580-9868

โทรสาร :

มี : นิติบุคคลอาคารชุดเอกลิน คอนโดมิเนียม อาคารดี เป็นเจ้าของหรือผู้ครอบครองแหล่งกำเนิดมลพิษ

ประกอบกิจการประเภท : อาคารชุด

ประเภทย่อย : < ประเภทย่อยแหล่งกำเนิดมลพิษ >

สังกัด : < สังกัดแหล่งกำเนิดมลพิษ >

ใบอนุญาตเลขที่ (ถ้ามี) : 1/2551

ออกให้โดย : สำนักงานที่ดินจังหวัดนนทบุรี

หมดอายุ : วว/คค/ปปปป

ในการนี้ ขอรายงานสรุปผลการทำงานของระบบบำบัดน้ำเสีย ของแหล่งกำเนิดมลพิษสำหรับ เดือน เมษายน พ.ศ. 2565 ตามที่ได้กำหนดในมาตรา 80 แห่งพระราชบัญญัติส่งเสริมและรักษาคุณภาพสิ่งแวดล้อมแห่งชาติ พ.ศ. 2535 ในฐานะ

ลงชื่อ นาย ธนกฤต กล้าแข็ง เจ้าของหรือผู้ครอบครองแหล่งกำเนิดมลพิษ

ลงชื่อ _____ ผู้ควบคุมระบบบำบัดน้ำเสีย

ใบอนุญาตเลขที่ _____ หมดอายุ _____

ออกให้โดย _____

ลงชื่อ _____ ผู้รับจ้างให้บริการบำบัดน้ำเสีย

ใบอนุญาตเลขที่ _____ หมดอายุ _____

ออกให้โดย _____

2. ข้อมูลเกี่ยวกับระบบน้ำเสีย และแหล่งรองรับน้ำทิ้ง

(1) ประเภท / ชนิดของระบบบำบัดน้ำเสีย

ความสามารถในการบำบัดน้ำเสีย

(2) การทำงานของระบบบำบัดน้ำเสีย

[X] แบบต่อเนื่อง 24 ชั่วโมง/วัน

[] แบบไม่ต่อเนื่อง (ระบุ)

(3) อุปกรณ์และเครื่องมือที่ใช้ในระบบบำบัดน้ำเสีย

[X] เครื่องสูบน้ำ

[X] ระบบเติมอากาศ

[] เครื่องกวน/ผสมน้ำเสีย

[] เครื่องกวน/ผสมสารเคมี

[] เครื่องสูบละกอน

[] อื่นๆ

[] อื่นๆ

[] อื่นๆ

รายงานผลการปฏิบัติตามเงื่อนไขของการมาตรการป้องกันและแก้ไขผลกระทบสิ่งแวดล้อม

(4) แหล่งรองรับน้ำทิ้ง (รูป) รายละเอียดของนนทบุรี

(5) วิธีจัดการตะกอนที่เกิดขึ้นจากระบบบำบัดน้ำเสียและวิธีการกำจัด จัดจ้างบริษัทภายนอก

3. สรุปผลการทำงานของระบบบำบัดน้ำเสียเป็นรายเดือน

- | | |
|---|---|
| (1) ปริมาณการใช้ไฟฟ้าของระบบบำบัดน้ำเสีย (หน่วย) | 270.000 หน่วย |
| (2) ปริมาณน้ำในทุกระบบของแหล่งกำเนิดมลพิษ (ลบ.ม.) | 679.000 ลบ.ม. |
| (3) ปริมาณน้ำเสียที่เข้าระบบบำบัดน้ำเสีย (ลบ.ม.) | 529.000 ลบ.ม. |
| (4) การระบายน้ำทิ้งจากระบบบำบัดน้ำเสีย | <input checked="" type="checkbox"/> ระบายทุกวัน
<input type="checkbox"/> ระบายบางวัน (ระบุจำนวนวันที่ระบาย) วัน
<input type="checkbox"/> ไม่ระบายเลย |
| (5) ปริมาณสารเคมี หรือสารสกัดชีวภาพที่ใช้ | ปริมาณ หน่วย |
| 1. คลอรีน | 1.000 กิโลกรัม |
| 2. จุลินทรีย์ | 2.000 กิโลกรัม |
| (6) การทำงานของระบบบำบัดน้ำเสีย | |
| ระบบบำบัดน้ำเสีย | <input checked="" type="checkbox"/> ปกติ <input type="checkbox"/> ผิดปกติ |
| เครื่องสูบน้ำ | <input checked="" type="checkbox"/> ปกติ <input type="checkbox"/> ผิดปกติ |
| ระบบเติมอากาศ | <input checked="" type="checkbox"/> ปกติ <input type="checkbox"/> ผิดปกติ |
| (7) ปริมาณตะกอนส่วนเกินที่เกิดขึ้นจากระบบบำบัดน้ำเสียที่นำไปกำจัด | 0.00 กิโลกรัม |
| (8) ปัญหา อุปสรรค และแนวทางแก้ไข | |

- คำเตือน ๑. เจ้าของหรือผู้ครอบครองแหล่งกำเนิดมลพิษ ผู้ควบคุมระบบบำบัดน้ำเสีย หรือผู้รับจ้างให้บริการบำบัดน้ำเสียผู้ใดไม่จัดเก็บสถิติ ข้อมูล หรือไม่ทำบันทึกหรือรายงานตามมาตรา ๘๐ ต้องระวางโทษจำคุกไม่เกินหนึ่งเดือน หรือปรับไม่เกินหนึ่งหมื่นบาท หรือทั้งจำทั้งปรับตามมาตรา ๘๐๖
๒. ผู้ควบคุมระบบบำบัดน้ำเสียหรือผู้รับจ้างให้บริการบำบัดน้ำเสียผู้ใดทำบันทึกหรือรายงานโดยแสดงข้อความอันเป็นเท็จ ต้องระวางโทษจำคุกไม่เกินหนึ่งปี หรือปรับไม่เกินหนึ่งแสนบาท หรือทั้งจำทั้งปรับตามมาตรา ๘๐๗

แบบ ทส. ๑

แบบบันทึกรายละเอียดของสถิติและข้อมูลซึ่งแสดงผลการทำงานของระบบ
บำบัดน้ำเสียของแหล่งกำเนิดมลพิษ

แหล่งกำเนิดมลพิษ ตั้งอยู่เลขที่ 33/219 หมู่ 2 ซอย งามวงศ์วาน 23 ถนน งามวงศ์วาน
ตำบล บางเขน อำเภอ เมืองนนทบุรี จังหวัด นนทบุรี โทรศัพท์ 02-5809868 โทรสาร 02-
5809868 มี นิติบุคคลอาคารชุดเอกสิน คอนโดมิเนียม อาคารดี เป็นเจ้าของหรือผู้ครอบครอง
แหล่งกำเนิดมลพิษประกอบกิจการประเภท.....ที่พักอาศัย.....ใบอนุญาตเลขที่ดำ
มี).....ออกให้โดย สำนักงานที่ดินจังหวัดนนทบุรี หมดอายุ.....

ซึ่งมีแผนผังแสดงการทำงานของระบบบำบัดน้ำเสีย ดังนี้

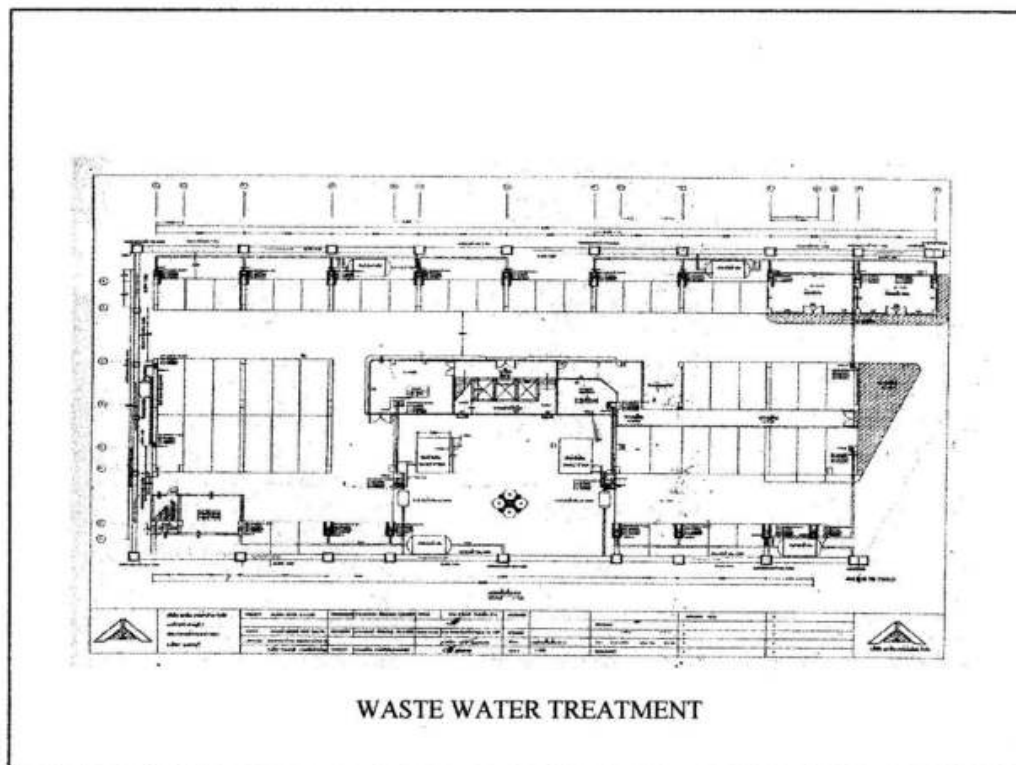

ได้จัดเก็บสถิติและข้อมูลแสดงผลการทำงานของระบบบำบัดน้ำเสียปรากฏตามตาราง ดังนี้

สถิติและข้อมูลที่ได้รับจากแหล่งกำเนิดมลพิษ													
การทำงานขอระบบบำบัดน้ำเสีย													
วันเดือนปี	ปริมาณการใช้ไฟฟ้าของระบบบำบัดน้ำเสีย (หน่วย)	ปริมาณน้ำใช้ในทุกกิจกรรม	ปริมาณน้ำเสียที่เข้าระบบบำบัดน้ำ (กก.บ.ม.)	การระบายน้ำทิ้งจากน้ำเสีย/ไม่ระบาย	ปริมาณชีวภาพที่ใช้(เชื้อ/ลิตรหรือกก.โคลน)	ระบบบำบัดน้ำเสีย (ปกติ/ผิดปกติ)	เครื่องสูบน้ำ (ปกติ/ผิดปกติ)	เครื่องเติมอากาศ (ปกติ/ผิดปกติ)	เครื่องกรองผิวน้ำ (ปกติ/ผิดปกติ)	เครื่องกรองทราย (ปกติ/ผิดปกติ)	เครื่องกรองตะกอน (ปกติ/ผิดปกติ)	อื่นๆ (ปกติ/ผิดปกติ)	ปริมาณตะกอนส่วนเกินที่เกิดจากกระบวนการบำบัดน้ำเสีย
1-5-65	9	23	18	ระบาย	-	ปกติ	-	ปกติ	-	-	-	-	ปกติ
2-5-65	9	23	18	ระบาย	-	ปกติ	-	ปกติ	-	-	-	-	ปกติ
3-5-65	9	18	13	ระบาย	-	ปกติ	-	ปกติ	-	-	-	-	ปกติ
4-5-65	9	30	25	ระบาย	-	ปกติ	-	ปกติ	-	-	-	-	ปกติ
5-5-65	9	23	18	ระบาย	-	ปกติ	-	ปกติ	-	-	-	-	ปกติ
6-5-65	9	20	15	ระบาย	-	ปกติ	-	ปกติ	-	-	-	-	ปกติ
7-5-65	9	24	19	ระบาย	-	ปกติ	-	ปกติ	-	-	-	-	ปกติ
8-5-65	9	25	20	ระบาย	-	ปกติ	-	ปกติ	-	-	-	-	ปกติ
9-5-65	9	30	25	ระบาย	-	ปกติ	-	ปกติ	-	-	-	-	ปกติ
10-5-65	9	25	20	ระบาย	-	ปกติ	-	ปกติ	-	-	-	-	ปกติ
11-5-65	9	24	19	ระบาย	-	ปกติ	-	ปกติ	-	-	-	-	ปกติ
12-5-65	9	20	15	ระบาย	-	ปกติ	-	ปกติ	-	-	-	-	ปกติ
13-5-65	9	49	44	ระบาย	-	ปกติ	-	ปกติ	-	-	-	-	ปกติ
14-5-65	9	24	19	ระบาย	-	ปกติ	-	ปกติ	-	-	-	-	ปกติ
15-5-65	9	20	15	ระบาย	-	ปกติ	-	ปกติ	-	-	-	-	ปกติ
16-5-65	9	19	14	ระบาย	-	ปกติ	-	ปกติ	-	-	-	-	ปกติ
17-5-65	9	30	25	ระบาย	-	ปกติ	-	ปกติ	-	-	-	-	ปกติ
18-5-65	9	17	12	ระบาย	-	ปกติ	-	ปกติ	-	-	-	-	ปกติ
19-5-65	9	28	23	ระบาย	-	ปกติ	-	ปกติ	-	-	-	-	ปกติ
20-5-65	9	30	25	ระบาย	-	ปกติ	-	ปกติ	-	-	-	-	ปกติ
21-5-65	9	30	25	ระบาย	-	ปกติ	-	ปกติ	-	-	-	-	ปกติ
22-5-65	9	31	26	ระบาย	-	ปกติ	-	ปกติ	-	-	-	-	ปกติ
23-5-65	9	20	15	ระบาย	-	ปกติ	-	ปกติ	-	-	-	-	ปกติ
24-5-65	9	30	25	ระบาย	-	ปกติ	-	ปกติ	-	-	-	-	ปกติ
25-5-65	9	26	21	ระบาย	-	ปกติ	-	ปกติ	-	-	-	-	ปกติ
26-5-65	9	20	15	ระบาย	-	ปกติ	-	ปกติ	-	-	-	-	ปกติ
27-5-65	9	29	24	ระบาย	-	ปกติ	-	ปกติ	-	-	-	-	ปกติ
28-5-65	9	56	51	ระบาย	-	ปกติ	-	ปกติ	-	-	-	-	ปกติ
29-5-65	9	10	5	ระบาย	-	ปกติ	-	ปกติ	-	-	-	-	ปกติ
30-5-65	9	17	12	ระบาย	-	ปกติ	-	ปกติ	-	-	-	-	ปกติ
31-5-65	9	20	15	ระบาย	-	ปกติ	-	ปกติ	-	-	-	-	ปกติ
รวม	279	791	636										

ชื่อผู้ปฏิบัติงาน

แบบ ทส. ๑

- หมายเหตุ ๑. ให้กรอกลิติและข้อมูลเฉพาะในกรณีที่มีสถิติและข้อมูลนั้นๆ ในแต่ละวัน
๒. ในกรณีระบบบำบัดน้ำเสียที่มีการติดตั้งเครื่องตรวจวัดคุณภาพน้ำทิ้งแบบอัตโนมัติให้แนบ
ให้แนบผลการตรวจวัดคุณภาพน้ำทิ้งทุกวันแยกตามพารามิเตอร์ที่ตรวจวัดและทำการ
ทำการสรุปผลเป็นสถิติและข้อมูลรายเดือน

ขอรับรองว่าการบรรจุสถิติและข้อมูลตามตารางข้างต้นถูกต้องทุกประการ

..... เจ้าของหรือผู้ครอบครองแหล่งกำเนิดมลพิษ
(.....)

..... ผู้ควบคุมระบบบำบัดน้ำเสีย
(.....)

ใบอนุญาตเลขที่ หมดอายุ
ออกให้โดย

..... ผู้รับจ้างให้บริการบำบัดน้ำเสีย
(.....)

ใบอนุญาตเลขที่ หมดอายุ
ออกให้โดย

รายงานสรุปผลการทำงานของระบบบำบัดน้ำเสีย

ชื่อแหล่งกำเนิดมลพิษ : นิติบุคคลอาคารชุดเอกสิน คอนโดมิเนียม อาคารดี

แหล่งกำเนิดมลพิษ ตั้งอยู่เลขที่ : 33/219

หมู่ที่ :

ซอย :

ถนน :

แขวง/ตำบล : ท่าทราย

เขต/ตำบล : เมืองนนทบุรี

จังหวัด : นนทบุรี

โทรศัพท์ : 02580-9868

โทรสาร :

มี : นิติบุคคลอาคารชุดเอกสิน คอนโดมิเนียม อาคารดี เป็นเจ้าของหรือผู้ครอบครองแหล่งกำเนิดมลพิษ

ประกอบกิจการประเภท : อาคารชุด

ประเภทย่อย : < ประเภทย่อยแหล่งกำเนิดมลพิษ >

สังกัด : < สังกัดแหล่งกำเนิดมลพิษ >

ใบอนุญาตเลขที่ (ถ้ามี) : 1/2551

ออกให้โดย : สำนักงานที่ดินจังหวัดนนทบุรี

หมดอายุ : วว/คค/ปปปป

ในการนี้ ขอรายงานสรุปผลการทำงานของระบบบำบัดน้ำเสีย ของแหล่งกำเนิดมลพิษสำหรับ เดือน พฤษภาคม พ.ศ. 2565
ตามที่ได้กำหนดในมาตรา 80 แห่งพระราชบัญญัติส่งเสริมและรักษาคุณภาพสิ่งแวดล้อมแห่งชาติ พ.ศ. 2535 ในฐานะ

ลงชื่อ นาย ธนกฤต กล้าแข็ง เจ้าของหรือผู้ครอบครองแหล่งกำเนิดมลพิษ

ลงชื่อ _____ ผู้ควบคุมระบบบำบัดน้ำเสีย

ใบอนุญาตเลขที่ _____ หมดอายุ _____

ออกให้โดย _____

ลงชื่อ _____ ผู้รับจ้างให้บริการบำบัดน้ำเสีย

ใบอนุญาตเลขที่ _____ หมดอายุ _____

ออกให้โดย _____

2. ข้อมูลเกี่ยวกับระบบน้ำเสีย และแหล่งรองรับน้ำทิ้ง

(1) ประเภท / ชนิดของระบบบำบัดน้ำเสีย

ความสามารถในการบำบัดน้ำเสีย

(2) การทำงานของระบบบำบัดน้ำเสีย

[X] แบบต่อเนื่อง 24 ชั่วโมง/วัน

[] แบบไม่ต่อเนื่อง (ระบุ)

(3) อุปกรณ์และเครื่องมือที่ใช้ในระบบบำบัดน้ำเสีย

[X] เครื่องสูบน้ำ

[X] ระบบเติมอากาศ

[] เครื่องกวน/ผสมน้ำเสีย

[] เครื่องกวน/ผสมสารเคมี

[] เครื่องสูบลำโพง

[] อื่นๆ

[] อื่นๆ

[] อื่นๆ

รายงานผลการปฏิบัติตามเงื่อนไขของการมาตรการป้องกันและแก้ไขผลกระทบสิ่งแวดล้อม

(4) แหล่งรองรับน้ำทิ้ง (ระบุ) รางระบายของถนนทพรี

(5) วิธีจัดการตะกอนที่เกิดขึ้นจากระบบบำบัดน้ำเสียและวิธีการกำจัด

3. สรุปผลการทำงานของระบบบำบัดน้ำเสียเป็นรายเดือน

- | | |
|---|---|
| (1) ปริมาณการใช้ไฟฟ้าของระบบบำบัดน้ำเสีย (หน่วย) | 279.000 หน่วย |
| (2) ปริมาณน้ำใช้ในทุกกิจกรรมของแหล่งกำเนิดมลพิษ (ลบ.ม.) | 791.000 ลบ.ม. |
| (3) ปริมาณน้ำเสียที่เข้าระบบบำบัดน้ำเสีย (ลบ.ม.) | 636.000 ลบ.ม. |
| (4) การระบายน้ำทิ้งจากระบบบำบัดน้ำเสีย | <input checked="" type="checkbox"/> ระบายทุกวัน
<input type="checkbox"/> ระบายบางวัน (ระบุจำนวนวันที่ระบาย) วัน
<input type="checkbox"/> ไม่ระบายเลย |
| (5) ปริมาณสารเคมี หรือสารสกัดชีวภาพที่ใช้ | ปริมาณ หน่วย |
| 1. คลอรีน | 1.000 กิโลกรัม |
| 2. จุลินทรีย์ | 2.000 กิโลกรัม |
| (6) การทำงานของระบบบำบัดน้ำเสีย | |
| ระบบบำบัดน้ำเสีย | <input checked="" type="checkbox"/> ปกติ <input type="checkbox"/> ผิดปกติ |
| เครื่องสูบน้ำ | <input checked="" type="checkbox"/> ปกติ <input type="checkbox"/> ผิดปกติ |
| ระบบเติมอากาศ | <input checked="" type="checkbox"/> ปกติ <input type="checkbox"/> ผิดปกติ |
| (7) ปริมาณตะกอนส่วนเกินที่เกิดขึ้นจากระบบบำบัดน้ำเสียที่นำไปกำจัด | 0.00 กิโลกรัม |
| (8) ปัญหา อุปสรรค และแนวทางแก้ไข | |

- คำเตือน ๑. เจ้าของหรือผู้ครอบครองแหล่งกำเนิดมลพิษ ผู้ควบคุมระบบบำบัดน้ำเสีย หรือผู้รับจ้างให้บริการบำบัดน้ำเสียผู้ใดไม่จัดเก็บสถิติ ข้อมูล หรือไม่ทำบันทึกหรือรายงานตามมาตรา ๘๐ ต้องระวางโทษจำคุกไม่เกินหนึ่งเดือน หรือปรับไม่เกินหนึ่งหมื่นบาท หรือทั้งจำทั้งปรับตามมาตรา ๑๐๖
๒. ผู้ควบคุมระบบบำบัดน้ำเสียหรือผู้รับจ้างให้บริการบำบัดน้ำเสียผู้ใดทำบันทึกหรือรายงานโดยแสดงข้อความอันเป็นเท็จ ต้องระวางโทษจำคุกไม่เกินหนึ่งปี หรือปรับไม่เกินหนึ่งแสนบาท หรือทั้งจำทั้งปรับตามมาตรา ๑๐๗

แบบ ทส. ๑

แบบบันทึกรายละเอียดของสถิติและข้อมูลซึ่งแสดงผลการทำงานของระบบ
บำบัดน้ำเสียของแหล่งกำเนิดมลพิษ

แหล่งกำเนิดมลพิษ ตั้งอยู่เลขที่ 33/219 หมู่ 2 ซอย งามวงศ์วาน 23 ถนน งามวงศ์วาน
ตำบล บางเขน อำเภอ เมืองนนทบุรี จังหวัด นนทบุรี โทรศัพท์ 02-5809868 โทรสาร 02-
5809868 มี นิติบุคคลอาคารชุดเอกสิน คอนโดเนียม อาคารดี เป็นเจ้าของหรือผู้ครอบครอง
แหล่งกำเนิดมลพิษประกอบกิจการประเภท ที่พักอาศัย ใบอนุญาตเลขที่ดำ
มี)..... ออกให้โดยสำนักงานที่ดินจังหวัดนนทบุรี หมดอายุ.....

ซึ่งมีแผนผังแสดงการทำงานของระบบบำบัดน้ำเสีย ดังนี้

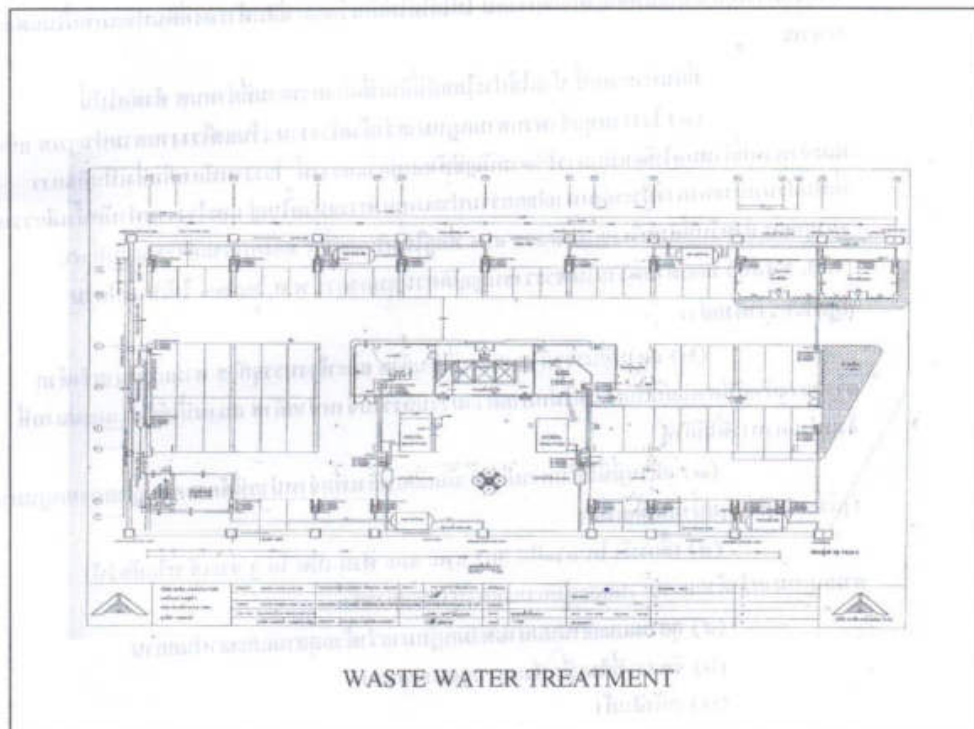

ได้จัดเก็บสถิติและข้อมูลแสดงผลการทำงานของระบบบำบัดน้ำเสียปรากฏตามตาราง ดังนี้

- หมายเหตุ ๑. ให้กรอกสถิติและข้อมูลเฉพาะในกรณีที่มีสถิติและข้อมูลนั้นๆ ในแต่ละวัน
๒. ในกรณีระบบบำบัดน้ำเสียที่มีการติดตั้งเครื่องตรวจวัดคุณภาพน้ำทั้งแบบอัตโนมัติให้แบบ
ให้แบบผลการตรวจวัดคุณภาพน้ำทั้งทุกวันแยกตามพารามิเตอร์ที่ตรวจวัดและทำการ
ทำการสรุปผลเป็นสถิติและข้อมูลรายเดือน

ขอรับรองว่าการบรรจุสถิติและข้อมูลตามตารางข้างต้นถูกต้องทุกประการ

..... เจ้าของหรือผู้ครอบครองแหล่งกำเนิดมลพิษ
(.....)

..... ผู้ควบคุมระบบบำบัดน้ำเสีย
(.....)

ใบอนุญาตเลขที่ หมดอายุ
ออกให้โดย

..... ผู้รับจ้างให้บริการบำบัดน้ำเสีย
(.....)

ใบอนุญาตเลขที่ หมดอายุ
ออกให้โดย

รายงานสรุปผลการทำงานของระบบบำบัดน้ำเสีย

ชื่อแหล่งกำเนิดมลพิษ : นิติบุคคลอาคารชุดเอกลิน คอนโดมิเนียม อาคารดี

แหล่งกำเนิดมลพิษ ตั้งอยู่เลขที่ : 33/219

หมู่ที่ :

ซอย :

ถนน :

แขวง/ตำบล : ท่าทราย

เขต/ตำบล : เมืองนนทบุรี

จังหวัด : นนทบุรี

โทรศัพท์ : 02580-9868

โทรสาร :

มี : นิติบุคคลอาคารชุดเอกลิน คอนโดมิเนียม อาคารดี เป็นเจ้าของหรือผู้ครอบครองแหล่งกำเนิดมลพิษ

ประกอบกิจการประเภท : อาคารชุด

ประเภทย่อย : < ประเภทย่อยแหล่งกำเนิดมลพิษ >

สังกัด : < สังกัดแหล่งกำเนิดมลพิษ >

ใบอนุญาตเลขที่ (ถ้ามี) : 1/2551

ออกให้โดย : สำนักงานที่ดินจังหวัดนนทบุรี

หมดอายุ : วว/ดต/ปปปป

ในการนี้ ขอรายงานสรุปผลการทำงานของระบบบำบัดน้ำเสีย ของแหล่งกำเนิดมลพิษสำหรับ เดือน มิถุนายน พ.ศ. 2565 ตามที่ได้กำหนดในมาตรา 80 แห่งพระราชบัญญัติส่งเสริมและรักษาคุณภาพสิ่งแวดล้อมแห่งชาติ พ.ศ. 2535 ในฐานะ

ลงชื่อ นาย ธนฤต กล้าแข็ง เจ้าของหรือผู้ครอบครองแหล่งกำเนิดมลพิษ

ลงชื่อ _____ ผู้ควบคุมระบบบำบัดน้ำเสีย

ใบอนุญาตเลขที่ _____ หมดอายุ _____

ออกให้โดย _____

ลงชื่อ _____ ผู้รับจ้างให้บริการบำบัดน้ำเสีย

ใบอนุญาตเลขที่ _____ หมดอายุ _____

ออกให้โดย _____

2. ข้อมูลเกี่ยวกับระบบน้ำเสีย และแหล่งรองรับน้ำทิ้ง

(1) ประเภท / ชนิดของระบบบำบัดน้ำเสีย

ความสามารถในการบำบัดน้ำเสีย

(2) การทำงานของระบบบำบัดน้ำเสีย

[X] แบบต่อเนื่อง 24 ชั่วโมง/วัน

[] แบบไม่ต่อเนื่อง (ระบุด)

(3) อุปกรณ์และเครื่องมือที่ใช้ในระบบบำบัดน้ำเสีย

[X] เครื่องสูบน้ำ

[X] ระบบเติมอากาศ

[] เครื่องกวน/ผสมน้ำเสีย

[] เครื่องกวน/ผสมสารเคมี

[] เครื่องสูบทะกอน

[] อื่นๆ

[] อื่นๆ

[] อื่นๆ

รายงานผลการปฏิบัติตามเงื่อนไขของการมาตรการป้องกันและแก้ไขผลกระทบสิ่งแวดล้อม

(4) แหล่งรองรับน้ำทิ้ง (ระบุ) รางระบายของนทบุรี

(5) วิธีจัดการตะกอนที่เกิดขึ้นจากระบบบำบัดน้ำเสียและวิธีการกำจัด จัดจ้างบริษัทภายนอก

3. สรุปผลการทำงานของระบบบำบัดน้ำเสียเป็นรายเดือน

- | | |
|---|---|
| (1) ปริมาณการใช้ไฟฟ้าของระบบบำบัดน้ำเสีย (หน่วย) | 270.000 หน่วย |
| (2) ปริมาณน้ำใช้ในทุกกิจกรรมของแหล่งกำเนิดมลพิษ (ลบ.ม.) | 785.000 ลบ.ม. |
| (3) ปริมาณน้ำเสียที่เข้าระบบบำบัดน้ำเสีย (ลบ.ม.) | 635.000 ลบ.ม. |
| (4) การระบายน้ำทิ้งจากระบบบำบัดน้ำเสีย | <input checked="" type="checkbox"/> ระบายทุกวัน
<input type="checkbox"/> ระบายบางวัน (ระบุจำนวนวันที่ระบาย) วัน
<input type="checkbox"/> ไม่ระบายเลย |
| (5) ปริมาณสารเคมี หรือสารสกัดชีวภาพที่ใช้ | ปริมาณ หน่วย |
| 1. คลอรีน | 1.000 กิโลกรัม |
| 2. จุลินทรีย์ | 2.000 กิโลกรัม |
| (6) การทำงานของระบบบำบัดน้ำเสีย | |
| ระบบบำบัดน้ำเสีย | <input checked="" type="checkbox"/> ปกติ <input type="checkbox"/> ผิดปกติ |
| เครื่องสูบน้ำ | <input checked="" type="checkbox"/> ปกติ <input type="checkbox"/> ผิดปกติ |
| ระบบเติมอากาศ | <input checked="" type="checkbox"/> ปกติ <input type="checkbox"/> ผิดปกติ |
| (7) ปริมาณตะกอนส่วนเกินที่เกิดขึ้นจากระบบบำบัดน้ำเสียที่นำไปกำจัด | 0.00 กิโลกรัม |
| (8) ปัญหา อุปสรรค และแนวทางแก้ไข | |

- คำเตือน ๑. เจ้าของหรือผู้ครอบครองแหล่งกำเนิดมลพิษ ผู้ควบคุมระบบบำบัดน้ำเสีย หรือผู้รับจ้างให้บริการบำบัดน้ำเสียผู้ใดไม่จัดเก็บสถิติ ข้อมูล หรือไม่ทำบันทึกหรือรายงานตามมาตรา ๘๐ ต้องระวางโทษจำคุกไม่เกินหนึ่งเดือน หรือปรับไม่เกินหนึ่งหมื่นบาท หรือทั้งจำทั้งปรับตามมาตรา ๑๐๖
๒. ผู้ควบคุมระบบบำบัดน้ำเสียหรือผู้รับจ้างให้บริการบำบัดน้ำเสียผู้ใดทำบันทึกหรือรายงานโดยแสดงข้อความอันเป็นเท็จ ต้องระวางโทษจำคุกไม่เกินหนึ่งปี หรือปรับไม่เกินหนึ่งแสนบาท หรือทั้งจำทั้งปรับตามมาตรา ๑๐๗

การดูแลระบบบ่อน้ำบาดน้ำเสีย



ภาคผนวก 2

เอกสารตรวจเช็คระบบป้องกันอัคคีภัยและเตือนภัย

ใบตรวจเช็คและบำรุงรักษา Emergency Light

Division	Villecon - ENG
Code	ENG M-04
Date	January



Emergency Light Monthly Checklist

แบบฟอร์มการตรวจสอบไฟแสงสว่างฉุกเฉินประจำเดือน

Sheet No. / แผ่นที่ 1

Month (เดือน) / Year (ปี) 01/2565

Building / อาคาร AKD / เอกสิน คอนโด ตึก ดี

Floor ชั้น	Location ที่ตั้ง	Battery Record / บันทึกข้อมูลแบตเตอรี่					Operation of Control System		Condition of Light Bulbs		Discharge Hours
		DC Voltage	DC Amperes	Serial	Capacity	Date	สวิตช์ควบคุม		หลอดไฟ		จำนวนชั่วโมง
		แรงดันไฟฟ้า	กระแสไฟฟ้า	Number	ขนาด	Install	เปิด/ปิด	หลอด LED	หลอด Halogen		
		(Volt)	(Amp)	เลขที่ 01	(V / Ah)	วันที่ติดตั้ง					
(1)	(2)	(3)	(4)	(5)	(6)	(7)	(8)	(9)	(10)		
1	ทางเดินบันไดหนีไฟ	4 V.	5Ah	1	5	2019	✓	✓	✓	2 x 6 Watt	✓
2	บันไดหนีไฟหน้า	4 V.	5Ah	30	5	2019	✓	✓	✓	2 x 6 Watt	✓
2	ทางเดินบันได VIP	12 V.	7Ah	12064	5	2008	✓	✗	✓	2 x 20 Watt	✗
2	ทางเดินออก VIP	4 V.	5Ah	4	5	2019	✓	✓	✓	2 x 6 Watt	✓
2	บันไดลิฟต์	4 V.	5Ah	3	5	2019	✓	✓	✓	2 x 6 Watt	✓
2	บันไดหนีไฟหลัง	4 V.	5Ah	32	5	2019	✓	✓	✓	2 x 6 Watt	✓
2	ทางเดิน 2 ออกนอก	4 V.	5Ah	5	5	2019	✓	✓	✓	2 x 6 Watt	✓
2	ทางเดิน 2 ออกใน	12 V.	7Ah	12048	5	2008	✓	✓	✓	2 x 20 Watt	✓
2	ทางเดินหลังลิฟต์	4 V.	5Ah	2	5	2019	✓	✓	✓	2 x 6 Watt	✓
3	บันไดหนีไฟหน้า	4 V.	5Ah	31	5	2019	✓	✓	✓	2 x 6 Watt	✓
3	ทางเดินบันได VIP	4 V.	5Ah	7	5	2019	✓	✓	✓	2 x 6 Watt	✓
3	ทางเดินออก VIP	4 V.	5Ah	8	5	2019	✓	✓	✓	2 x 6 Watt	✓
3	บันไดลิฟต์	12 V.	7Ah	12096	5	2008	✓	✗	✓	2 x 20 Watt	✗
3	บันไดหนีไฟหลัง	4 V.	5Ah	33	5	2019	✓	✓	✓	2 x 6 Watt	✓
3	ทางเดิน 2 ออกนอก	12 V.	7Ah	12055	5	2008	✓	✓	✓	2 x 20 Watt	✓
3	ทางเดิน 2 ออกใน	4 V.	5Ah	9	5	2019	✓	✓	✓	2 x 6 Watt	✓
3	ทางเดินหลังลิฟต์	4 V.	5Ah	6	5	2019	✓	✓	✓	2 x 6 Watt	✓
4	บันไดหนีไฟหน้า	4 V.	5Ah	34	5	2019	✓	✓	✓	2 x 6 Watt	✓
4	ทางเดินบันได VIP	4 V.	5Ah	12	5	2019	✓	✓	✓	2 x 6 Watt	✓
4	ทางเดินออก VIP	4 V.	5Ah	11	5	2019	✓	✓	✓	2 x 6 Watt	✓
4	บันไดลิฟต์	12 V.	7Ah	12021	5	2008	✓	✓	✓	2 x 20 Watt	✓
4	บันไดหนีไฟหลัง	4 V.	5Ah	36	5	2019	✓	✓	✓	2 x 6 Watt	✓
4	ทางเดิน 2 ออกนอก	4 V.	5Ah	13	5	2019	✓	✓	✓	2 x 6 Watt	✓
4	ทางเดิน 2 ออกใน	12 V.	7Ah	12032	5	2008	✓	✗	✓	2 x 20 Watt	✗
4	ทางเดินหลังลิฟต์	4 V.	5Ah	10	5	2019	✓	✓	✓	2 x 6 Watt	✓
5	บันไดหนีไฟหน้า	4 V.	5Ah	35	5	2019	✓	✓	✓	2 x 6 Watt	✓
Suggestion / ข้อเสนอแนะ: <u>เสร็จ / เสร็จแล้ว 3 ชั่วโมง (เสร็จ 2008)</u>											

Suggestion / ข้อเสนอแนะ: เปลี่ยนหลอดไฟ 3 หลอด (ปี 2008)

Recorded by / จัดบันทึกโดย

Signature/ลายเซ็น (Tech./ช่าง)

Date/วันที่ 31-1-65

Time/เวลา

Checked by / ตรวจสอบโดย

Signature/ลายเซ็น (Tech.Sup./หัวหน้าช่าง)

Date/วันที่ 31-1-65

Time/เวลา

Verified by / ทวนสอบโดย

Signature/ลายเซ็น (RM./ผู้จัดการอาคาร)

Date/วันที่

Time/เวลา

(*) Please Mark N/A if not applicable / กรุณาใส่ N/A ถ้าไม่มีข้อมูล

(**) Item / รายการที่ (3), (7), (8) Please Mark / กรุณาใส่เครื่องหมาย ✓ Normal / ปกติ ✗ Abnormal / ไม่ปกติ

(***) Item / รายการที่ (1), (2), (4), (5), (6), (9), (10) Please Specify Detail Data / กรุณาระบุรายละเอียดข้อมูล

รายงานผลการปฏิบัติตามเงื่อนไขของการมาตรการป้องกันและแก้ไขผลกระทบสิ่งแวดล้อม

Division	Villecon - ENG
Code	ENG M-04
Date	January



Emergency Light Monthly Checklist

แบบฟอร์มการตรวจสอบไฟแสงสว่างฉุกเฉินประจำเดือน

Sheet No. / แผ่นที่ 2

Month (เดือน) / Year (ปี) 01/2565

Building / อาคาร AKD / เอกสิน คอนโด ตึก คี

Floor ชั้น	Location สถานที่	Battery Based / แบตเตอรี่แบบพกพา					Operation of Control System		Condition of Light Bulbs		Discharge Hours
		DC Voltage แรงดันไฟฟ้ากระแสตรง	DC Amperes กระแสไฟฟ้ากระแสตรง	Serial Number เลขที่เครื่อง	Capacity (V / Ah) ขนบก	Date Install วันที่ ติดตั้ง	จุ่ม	ผลการทดสอบ	หลอด 1 โคม	หลอด 2 โคม / ขนบก Halogen	จำนวนชั่วโมงที่จ่ายไฟ
		(Vdc)	(Amp)								
5	ทางเดินโซน VIP	4 V.	5Ah	14	5	2019	✓	✓	✓	2 x 6 Watt	✓
5	ทางเดินแยก VIP	12 V.	7Ah	12045	5	2008	✓	✓	✓	2 x 20 Watt	✓
5	บันไดลิฟท์	12 V.	7Ah	12041	5	2008	✓	✗	✓	2 x 20 Watt	✗
5	บันไดหนีไฟหลัง	4 V.	5Ah	37	5	2019	✓	✓	✓	2 x 6 Watt	✓
5	ทางเดิน 2 แยกออก	4 V.	5Ah	15	5	2019	✓	✓	✓	2 x 6 Watt	✓
5	ทางเดิน 2 แยกใน	12 V.	7Ah	12028	5	2008	✓	✗	✓	2 x 20 Watt	✗
5	ทางเดินหลังลิฟท์	12 V.	7Ah	12023	5	2008	✓	✗	✓	2 x 20 Watt	✗
6	บันไดหนีไฟหน้า	4 V.	5Ah	38	5	2019	✓	✓	✓	2 x 6 Watt	✓
6	ทางเดินโซน VIP	4 V.	5Ah	20	5	2019	✓	✓	✓	2 x 6 Watt	✓
6	ทางเดินแยก VIP	4 V.	5Ah	19	5	2019	✓	✓	✓	2 x 6 Watt	✓
6	บันไดลิฟท์	4 V.	5Ah	18	5	2019	✓	✓	✓	2 x 6 Watt	✓
6	บันไดหนีไฟหลัง	12 V.	7Ah	12018	5	2008	✓	✗	✓	2 x 20 Watt	✗
6	ทางเดิน 2 แยกออก	12 V.	7Ah	12029	5	2008	✓	✓	✓	2 x 20 Watt	✓
6	ทางเดิน 2 แยกใน	4 V.	5Ah	17	5	2019	✓	✓	✓	2 x 6 Watt	✓
6	ทางเดินหลังลิฟท์	4 V.	5Ah	16	5	2019	✓	✓	✓	2 x 6 Watt	✓
7	บันไดหนีไฟหน้า	4 V.	5Ah	39	5	2019	✓	✓	✓	2 x 6 Watt	✓
7	ทางเดินโซน VIP	4 V.	5Ah	22	5	2019	✓	✓	✓	2 x 6 Watt	✓
7	ทางเดินแยก VIP	4 V.	5Ah	21	5	2019	✓	✓	✓	2 x 6 Watt	✓
7	บันไดลิฟท์	12 V.	7Ah	12039	5	2008	✓	✓	✓	2 x 20 Watt	✓
7	บันไดหนีไฟหลัง	12 V.	7Ah	12011	5	2008	✓	✗	✓	2 x 20 Watt	✗
7	ทางเดิน 2 แยกออก	4 V.	5Ah	23	5	2019	✓	✓	✓	2 x 6 Watt	✓
7	ทางเดิน 2 แยกใน	12 V.	7Ah	12053	5	2008	✓	✓	✓	2 x 20 Watt	✗
7	ทางเดินหลังลิฟท์	12 V.	7Ah	12009	5	2008	✓	✗	✓	2 x 20 Watt	✗
8	บันไดหนีไฟหน้า	4 V.	5Ah	40	5	2019	✓	✓	✓	2 x 6 Watt	✓
8	ทางเดินโซน VIP	4 V.	5Ah	29	5	2019	✓	✓	✓	2 x 6 Watt	✓
8	ทางเดินแยก VIP	12 V.	7Ah	28	5	2008	✓	✓	✓	2 x 20 Watt	✓

Suggestion / ข้อเสนอแนะ: เสร็จ / เสร็จสมบูรณ์ 4 ตัว (เดือน 2008)

Recorded by / จดบันทึกโดย

Checked by / ตรวจสอบโดย

Verified by / ทวนสอบโดย

Signature/ลายเซ็น (Tech./ช่าง)

Signature/ลายเซ็น (Tech.Sup./หัวหน้าช่าง)

Signature/ลายเซ็น (BM./ผู้จัดการอาคาร)

Date/วันที่ 31-1-65

Date/วันที่ 31-1-65

Date/วันที่

Time/เวลา

Time/เวลา

Time/เวลา

(*) Please Mark N/A if not applicable / กรุณาใส่ N/A ถ้าไม่มีข้อมูล

(**) Item / รายการที่ (1), (7), (8) Please Mark / กรุณาทำเครื่องหมาย ✓ Normal / ปกติ ✗ Abnormal / ไม่ปกติ

(***) Item / รายการที่ (1), (2), (4), (5), (6), (9), (10) Please Specify Detail Data / กรุณาระบุรายละเอียดของข้อมูล

รายงานผลการปฏิบัติตามเงื่อนไขของการมาตรการป้องกันและแก้ไขผลกระทบสิ่งแวดล้อม

Division	Villecon - ENG
Code	ENG M-04
Date	February



Emergency Light Monthly Checklist

แบบฟอร์มการตรวจสอบไฟแสงสว่างฉุกเฉินประจำเดือน

Sheet No. / เลขที่ 1

Month (เดือน) / Year (ปี) 02/2565

Building / อาคาร AKD / เอกสิน ทอนโด ตึก ดี

Floor ชั้น	Location สถานที่	Battery Record / บันทึกถ่านแบตเตอรี่					Operation of Control System		Condition of Light Bulbs		Discharge Hours
		DC Voltage	DC Amperes	Serial Number	Capacity	Date	สภาพหลอดไฟ		จำนวนชั่วโมงที่จ่ายไฟ		
		แรงดันไฟฟ้ากระแสตรง (Volt)	กระแสไฟฟ้ากระแสตรง (Amp)	เลขที่เครื่อง	พิกัด (V / Ah)	วันที่ติดตั้ง	อื่นๆ	หลอดทดสอบ		หลอดจริง / ธรรมดา Halogen	
(1)	(2)	(3)	(4)	(5)	(6)	(7)	(8)	(9)	(10)		
1	ทางเดินหน้าห้องนิติ	4 V.	5Ah	1	5	2019	✓	✓	✓	2 x 6 Watt	✓
2	บันไดหนีไฟหน้า	4 V.	5Ah	30	5	2019	✓	✓	✓	2 x 6 Watt	✓
2	ทางเดินโถง VIP	12 V.	7Ah	12064	5	2008	✓	✗	✓	2 x 20 Watt	✗
2	ทางเดินแยก VIP	4 V.	5Ah	4	5	2019	✓	✓	✓	2 x 6 Watt	✓
2	หน้าลิฟท์	4 V.	5Ah	3	5	2019	✓	✓	✓	2 x 6 Watt	✓
2	บันไดหนีไฟหลัง	4 V.	5Ah	32	5	2019	✓	✓	✓	2 x 6 Watt	✓
2	ทางเดิน 2 แยกนอก	4 V.	5Ah	5	5	2019	✓	✓	✓	2 x 6 Watt	✓
2	ทางเดิน 2 แยกใน	12 V.	7Ah	12048	5	2008	✓	✓	✓	2 x 20 Watt	✓
2	ทางเดินหลังลิฟท์	4 V.	5Ah	2	5	2019	✓	✓	✓	2 x 6 Watt	✓
3	บันไดหนีไฟหน้า	4 V.	5Ah	31	5	2019	✓	✓	✓	2 x 6 Watt	✓
3	ทางเดิน โถง VIP	4 V.	5Ah	7	5	2019	✓	✓	✓	2 x 6 Watt	✓
3	ทางเดินแยก VIP	4 V.	5Ah	8	5	2019	✓	✓	✓	2 x 6 Watt	✓
3	หน้าลิฟท์	12 V.	7Ah	12096	5	2008	✓	✗	✓	2 x 20 Watt	✗
3	บันไดหนีไฟหลัง	4 V.	5Ah	33	5	2019	✓	✓	✓	2 x 6 Watt	✓
3	ทางเดิน 2 แยกนอก	12 V.	7Ah	12055	5	2008	✓	✓	✓	2 x 20 Watt	✓
3	ทางเดิน 2 แยกใน	4 V.	5Ah	9	5	2019	✓	✓	✓	2 x 6 Watt	✓
3	ทางเดินหลังลิฟท์	4 V.	5Ah	6	5	2019	✓	✓	✓	2 x 6 Watt	✓
4	บันไดหนีไฟหน้า	4 V.	5Ah	34	5	2019	✓	✓	✓	2 x 6 Watt	✓
4	ทางเดิน โถง VIP	4 V.	5Ah	12	5	2019	✓	✓	✓	2 x 6 Watt	✓
4	ทางเดินแยก VIP	4 V.	5Ah	11	5	2019	✓	✓	✓	2 x 6 Watt	✓
4	หน้าลิฟท์	12 V.	7Ah	12021	5	2008	✓	✓	✓	2 x 20 Watt	✓
4	บันไดหนีไฟหลัง	4 V.	5Ah	36	5	2019	✓	✓	✓	2 x 6 Watt	✓
4	ทางเดิน 2 แยกนอก	4 V.	5Ah	13	5	2019	✓	✓	✓	2 x 6 Watt	✓
4	ทางเดิน 2 แยกใน	12 V.	7Ah	12032	5	2008	✓	✗	✓	2 x 20 Watt	✗
4	ทางเดินหลังลิฟท์	4 V.	5Ah	10	5	2019	✓	✓	✓	2 x 6 Watt	✓
5	บันไดหนีไฟหน้า	4 V.	5Ah	35	5	2019	✓	✓	✓	2 x 6 Watt	✓

Suggestion / ข้อเสนอแนะ: สีเขียว / สีเขียวทั้งหมด 3 ครั้ง (ตรวจ 2008)

Recorded by / จัดบันทึกโดย

Checked by / ตรวจสอบโดย

Verified by / ทวนสอบโดย

Signature/ลายเซ็น (Tech./ช่าง)

Signature/ลายเซ็น (Tech.Super/หัวหน้าช่าง)

Signature/ลายเซ็น (BM./ผู้จัดการอาคาร)

Date/วันที่

2-3-65

Date/วันที่

3-3-65

Date/วันที่

Time/เวลา

Time/เวลา

Time/เวลา

(*) Please Mark N/A if not applicable / กรุณาใส่ N/A ถ้าไม่มีข้อมูล

(**) Item / รายการที่ (3), (7), (8) Please Mark / กรุณาทำเครื่องหมาย ✓ Normal / ปกติ ✗ Abnormal / ไม่ปกติ

(***) Item / รายการที่ (1), (2), (4), (5), (6), (9), (10) Please Specify Detail Data / กรุณาระบุรายละเอียดของข้อมูล

รายงานผลการปฏิบัติตามเงื่อนไขของการมาตรการป้องกันและแก้ไขผลกระทบสิ่งแวดล้อม

Division	Villecon - ENG
Code	ENG M-04
Date	March



Emergency Light Monthly Checklist

แบบฟอร์มการตรวจสอบไฟแสงสว่างฉุกเฉินประจำเดือน

Sheet No. / แผ่นที่ 1

Month (เดือน) / Year (ปี) 03/2565

Building / อาคาร AKD / เอกสิน คอนโด ตึก ที

Floor ชั้น	Location สถานที่	Battery Record / บันทึกข้อมูลแบตเตอรี่					Operation of Control System		Condition of Light Bulbs		Discharge Hours
		DC Voltage	DC Amperes	Serial	Capacity	Date	ระบบชุดควบคุม		สภาพชุดหลอดไฟ		จำนวนชั่วโมงที่จ่ายไฟ
		แรงดันไฟฟ้ากระแสตรง	กระแสไฟฟ้ากระแสตรง	Number	ขนาด	Install	สัญญาณ	ผลการทดสอบ	จุดสว่าง โคม	หลอด ชนิด / ขนาด Halogen	
		(Volt)	(Amp)	เลขเครื่อง	(V / Ah)	วันที่ติดตั้ง	(6)	(7)	(8)	(9)	(10)
1	ทางเดินบันไดห้องนิติ	4 V.	5Ah	1	5	2019	✓	✓	✓	2 x 6 Watt	✓
2	บันไดหนีไฟหน้า	4 V.	5Ah	30	5	2019	✓	✓	✓	2 x 6 Watt	✓
2	ทางเดินโซน VIP	12 V.	7Ah	12064	5	2008	✓	✗	✓	2 x 20 Watt	✗
2	ทางเดินแยก VIP	4 V.	5Ah	4	5	2019	✓	✓	✓	2 x 6 Watt	✓
2	บันไดลิฟท์	4 V.	5Ah	3	5	2019	✓	✓	✓	2 x 6 Watt	✓
2	บันไดหนีไฟหลัง	4 V.	5Ah	32	5	2019	✓	✓	✓	2 x 6 Watt	✓
2	ทางเดิน 2 แยกนอก	4 V.	5Ah	5	5	2019	✓	✓	✓	2 x 6 Watt	✓
2	ทางเดิน 2 แยกใน	12 V.	7Ah	12048	5	2008	✓	✓	✓	2 x 20 Watt	✓
2	ทางเดินหลังลิฟท์	4 V.	5Ah	2	5	2019	✓	✓	✓	2 x 6 Watt	✓
3	บันไดหนีไฟหน้า	4 V.	5Ah	31	5	2019	✓	✓	✓	2 x 6 Watt	✓
3	ทางเดินโซน VIP	4 V.	5Ah	7	5	2019	✓	✓	✓	2 x 6 Watt	✓
3	ทางเดินแยก VIP	4 V.	5Ah	8	5	2019	✓	✓	✓	2 x 6 Watt	✓
3	บันไดลิฟท์	12 V.	7Ah	12096	5	2008	✓	✗	✓	2 x 20 Watt	✗
3	บันไดหนีไฟหลัง	4 V.	5Ah	33	5	2019	✓	✓	✓	2 x 6 Watt	✓
3	ทางเดิน 2 แยกนอก	12 V.	7Ah	12055	5	2008	✓	✓	✓	2 x 20 Watt	✓
3	ทางเดิน 2 แยกใน	4 V.	5Ah	9	5	2019	✓	✓	✓	2 x 6 Watt	✓
3	ทางเดินหลังลิฟท์	4 V.	5Ah	6	5	2019	✓	✓	✓	2 x 6 Watt	✓
4	บันไดหนีไฟหน้า	4 V.	5Ah	34	5	2019	✓	✓	✓	2 x 6 Watt	✓
4	ทางเดินโซน VIP	4 V.	5Ah	12	5	2019	✓	✓	✓	2 x 6 Watt	✓
4	ทางเดินแยก VIP	4 V.	5Ah	11	5	2019	✓	✓	✓	2 x 6 Watt	✓
4	บันไดลิฟท์	12 V.	7Ah	12021	5	2008	✓	✓	✓	2 x 20 Watt	✓
4	บันไดหนีไฟหลัง	4 V.	5Ah	36	5	2019	✓	✓	✓	2 x 6 Watt	✓
4	ทางเดิน 2 แยกนอก	4 V.	5Ah	13	5	2019	✓	✓	✓	2 x 6 Watt	✓
4	ทางเดิน 2 แยกใน	12 V.	7Ah	12032	5	2008	✓	✗	✓	2 x 20 Watt	✗
4	ทางเดินหลังลิฟท์	4 V.	5Ah	10	5	2019	✓	✓	✓	2 x 6 Watt	✓
5	บันไดหนีไฟหน้า	4 V.	5Ah	35	5	2019	✓	✓	✓	2 x 6 Watt	✓

Suggestion / ข้อเสนอแนะ: *เสร็จ / สิ้นสุดรายการ 3 ตัว (เคส 2008.)*

Recorded by / จัดบันทึกโดย

Checked by / ตรวจสอบโดย

Verified by / ทวนสอบโดย

Signature/ลายเซ็น (Tech./ช่าง)

Signature/ลายเซ็น (Tech.Sup./หัวหน้าช่าง)

Signature/ลายเซ็น (B.M./ผู้จัดการอาคาร)

Date/วันที่

81-3-85

Date/วันที่

81-3-65

Date/วันที่

Time/เวลา

Time/เวลา

Time/เวลา

(*) Please Mark N/A if not applicable / กรุณาใส่ N/A ถ้าไม่มีข้อมูล

(**) Item / รายการที่ (3), (7), (8) Please Mark / กรุณาใส่เครื่องหมาย ✓ Normal / ปกติ ✗ Abnormal / ไม่ปกติ

(***) Item / รายการที่ (1), (2), (4), (5), (6), (9), (10) Please Specify Detail Data / กรุณาระบุรายละเอียดของข้อมูล

รายงานผลการปฏิบัติตามเงื่อนไขของการมาตรการป้องกันและแก้ไขผลกระทบสิ่งแวดล้อม

Division	Villecon - ENG
Code	ENG M-04
Date	March



Emergency Light Monthly Checklist

แบบฟอร์มการตรวจสอบไฟแสงสว่างฉุกเฉินประจำเดือน

Sheet No. / หน้าที่ 2

Month (เดือน) / Year (ปี) 03/2565

Building / อาคาร AKD / เอเคอิน คอนโด ตึก ดี

Floor ชั้น	Location สถานที่	Battery Record / บันทึกแบตเตอรี่					Operation of Control System		Condition of Light Bulbs		Discharge Hours จำนวนชั่วโมงที่ จ่ายไฟ
		DC Voltage แรงดันไฟฟ้า อะมเพอร์	DC Amperes กระแสไฟฟ้า อะมเพอร์	Serial Number เลขที่	Capacity ขนาด	Date วันที่ ติดตั้ง	อื่นๆ	ผลการทดสอบ	หลอด โคม	หลอด ชนิด / ขนาด Halogen	
		(Volt)	(Amp)	เลขที่	(V / Ah)	วันที่ ติดตั้ง					
5	ทางเดินโซน VIP	4 V.	5Ah	14	5	2019	✓	✓	✓	2 x 6 Watt	✓
5	ทางเดินแยก VIP	12 V.	7Ah	12045	5	2008	✓	✓	✓	2 x 20 Watt	✓
5	บันไดลิฟท์	12 V.	7Ah	12041	5	2008	✓	✗	✓	2 x 20 Watt	✗
5	บันไดหนีไฟหลัง	4 V.	5Ah	37	5	2019	✓	✓	✓	2 x 6 Watt	✓
5	ทางเดิน 2 แยกนอก	4 V.	5Ah	15	5	2019	✓	✓	✓	2 x 6 Watt	✓
5	ทางเดิน 2 แยกใน	12 V.	7Ah	12028	5	2008	✓	✗	✓	2 x 20 Watt	✗
5	ทางเดินหลังลิฟท์	12 V.	7Ah	12023	5	2008	✓	✗	✓	2 x 20 Watt	✗
6	บันไดหนีไฟหน้า	4 V.	5Ah	38	5	2019	✓	✓	✓	2 x 6 Watt	✓
6	ทางเดินโซน VIP	4 V.	5Ah	20	5	2019	✓	✓	✓	2 x 6 Watt	✓
6	ทางเดินแยก VIP	4 V.	5Ah	19	5	2019	✓	✓	✓	2 x 6 Watt	✓
6	บันไดลิฟท์	4 V.	5Ah	18	5	2019	✓	✓	✓	2 x 6 Watt	✓
6	บันไดหนีไฟหลัง	12 V.	7Ah	12018	5	2008	✓	✗	✓	2 x 20 Watt	✗
6	ทางเดิน 2 แยกนอก	12 V.	7Ah	12029	5	2008	✓	✓	✓	2 x 20 Watt	✓
6	ทางเดิน 2 แยกใน	4 V.	5Ah	17	5	2019	✓	✓	✓	2 x 6 Watt	✓
6	ทางเดินหลังลิฟท์	4 V.	5Ah	16	5	2019	✓	✓	✓	2 x 6 Watt	✓
7	บันไดหนีไฟหน้า	4 V.	5Ah	39	5	2019	✓	✓	✓	2 x 6 Watt	✓
7	ทางเดินโซน VIP	4 V.	5Ah	22	5	2019	✓	✓	✓	2 x 6 Watt	✓
7	ทางเดินแยก VIP	4 V.	5Ah	21	5	2019	✓	✓	✓	2 x 6 Watt	✓
7	บันไดลิฟท์	12 V.	7Ah	12039	5	2008	✓	✓	✓	2 x 20 Watt	✓
7	บันไดหนีไฟหลัง	12 V.	7Ah	12011	5	2008	✓	✗	✓	2 x 20 Watt	✗
7	ทางเดิน 2 แยกนอก	4 V.	5Ah	23	5	2019	✓	✓	✓	2 x 6 Watt	✓
7	ทางเดิน 2 แยกใน	12 V.	7Ah	12053	5	2008	✓	✗	✓	2 x 20 Watt	✗
7	ทางเดินหลังลิฟท์	12 V.	7Ah	12009	5	2008	✓	✗	✓	2 x 20 Watt	✗
8	บันไดหนีไฟหน้า	4 V.	5Ah	40	5	2019	✓	✓	✓	2 x 6 Watt	✓
8	ทางเดินโซน VIP	4 V.	5Ah	29	5	2019	✓	✓	✓	2 x 6 Watt	✓
8	ทางเดินแยก VIP	12 V.	7Ah	28	5	2008	✓	✓	✓	2 x 20 Watt	✓

Suggestion / ข้อเสนอแนะ: เปลี่ยน / เปลี่ยนหลอด 7 หลอด (เดือน 2008)

Recorded by / ฉบับที่ 1 โดย

Checked by / ตรวจสอบโดย

Verified by / ทวนสอบโดย

Signature/ลายเซ็น (Tech. Eng.)

Signature/ลายเซ็น (Tech. Sup. หัวหน้าช่าง)

Signature/ลายเซ็น (BM./ผู้จัดการอาคาร)

Date/วันที่

Date/วันที่

Date/วันที่

Time/เวลา

Time/เวลา

Time/เวลา

(*) Please Mark N/A if not applicable / กรุณาใส่ N/A ถ้าไม่มีข้อมูล

(**) Item / รายการที่ (3), (7), (8) Please Mark / กรุณาทำเครื่องหมาย ✓ Normal / ปกติ ✗ Abnormal / ไม่ปกติ

(***) Item / รายการที่ (1), (2), (4), (5), (6), (9), (10) Please Specify Detail Data / กรุณาระบุรายละเอียดของข้อมูล

รายงานผลการปฏิบัติตามเงื่อนไขของการมาตรการป้องกันและแก้ไขผลกระทบสิ่งแวดล้อม

Division	Villecon - ENG
Code	ENG M-04
Date	April



Emergency Light Monthly Checklist

แบบฟอร์มการตรวจสอบไฟแสงสว่างฉุกเฉินประจำเดือน

Sheet No. / แผ่นที่ 1

Month (เดือน) / Year (ปี) 04/2565

Building / อาคาร AKD / เอกสิน คอนโด ตึก ดี

Floor ชั้น	Location สถานที่	Battery Record / บันทึกถ่านแบตเตอรี่					Operation of Control System		Condition of Light Bulbs		Discharge Hours
		DC Voltage แรงดันไฟฟ้า แบตเตอรี่	DC Amperes กระแสไฟฟ้า แบตเตอรี่	Serial Number เลขที่เครื่อง	Capacity พิกิต (V / Ah)	Date วันที่ ติดตั้ง	อื่นๆ	ผลการ ทดสอบ	หลอด โคม	หลอด Halogen	จำนวนชั่วโมง ใช้งาน
		(Volt)	(Amp)	(3)	(4)	(5)					(10)
1	ทางเดินบันไดห้องนิติ	4 V.	5Ah	1	5	2019	/	/	/	2 x 6 Watt	/
2	บันไดหนีไฟหน้า	4 V.	5Ah	30	5	2019	/	/	/	2 x 6 Watt	/
2	ทางเดินโคม VIP	12 V.	7Ah	12064	5	2008	/	X	/	2 x 20 Watt	X
2	ทางเดินออก VIP	4 V.	5Ah	4	5	2019	/	/	/	2 x 6 Watt	/
2	บันไดลิฟท์	4 V.	5Ah	3	5	2019	/	/	/	2 x 6 Watt	/
2	บันไดหนีไฟหลัง	4 V.	5Ah	32	5	2019	/	/	/	2 x 6 Watt	/
2	ทางเดิน 2 แยกนอก	4 V.	5Ah	5	5	2019	/	/	/	2 x 6 Watt	/
2	ทางเดิน 2 แยกใน	12 V.	7Ah	12048	5	2008	/	/	/	2 x 20 Watt	/
2	ทางเดินหลังลิฟท์	4 V.	5Ah	2	5	2019	/	/	/	2 x 6 Watt	/
3	บันไดหนีไฟหน้า	4 V.	5Ah	31	5	2019	/	/	/	2 x 6 Watt	/
3	ทางเดินโคม VIP	4 V.	5Ah	7	5	2019	/	/	/	2 x 6 Watt	/
3	ทางเดินออก VIP	4 V.	5Ah	8	5	2019	/	/	/	2 x 6 Watt	/
3	บันไดลิฟท์	12 V.	7Ah	12096	5	2008	/	X	/	2 x 20 Watt	X
3	บันไดหนีไฟหลัง	4 V.	5Ah	33	5	2019	/	/	/	2 x 6 Watt	/
3	ทางเดิน 2 แยกนอก	12 V.	7Ah	12055	5	2008	/	/	/	2 x 20 Watt	/
3	ทางเดิน 2 แยกใน	4 V.	5Ah	9	5	2019	/	/	/	2 x 6 Watt	/
3	ทางเดินหลังลิฟท์	4 V.	5Ah	6	5	2019	/	/	/	2 x 6 Watt	/
4	บันไดหนีไฟหน้า	4 V.	5Ah	34	5	2019	/	/	/	2 x 6 Watt	/
4	ทางเดินโคม VIP	4 V.	5Ah	12	5	2019	/	/	/	2 x 6 Watt	/
4	ทางเดินออก VIP	4 V.	5Ah	11	5	2019	/	/	/	2 x 6 Watt	/
4	บันไดลิฟท์	12 V.	7Ah	12021	5	2008	/	/	/	2 x 20 Watt	/
4	บันไดหนีไฟหลัง	4 V.	5Ah	36	5	2019	/	/	/	2 x 6 Watt	/
4	ทางเดิน 2 แยกนอก	4 V.	5Ah	13	5	2019	/	/	/	2 x 6 Watt	/
4	ทางเดิน 2 แยกใน	12 V.	7Ah	12032	5	2008	/	X	/	2 x 20 Watt	X
4	ทางเดินหลังลิฟท์	4 V.	5Ah	10	5	2019	/	/	/	2 x 6 Watt	/
5	บันไดหนีไฟหน้า	4 V.	5Ah	35	5	2019	/	/	/	2 x 6 Watt	/

Suggestion / ข้อเสนอแนะ:

เปลี่ยนและต่อหลอดไฟ 3 ตัว บริเวณห้อง 2008

Recorded by / จัดบันทึกโดย

Signature/ลงนาม (Tech./ช่าง)

ทวิศักดิ์

Date/วันที่

30-4-65

Time/เวลา

Checked by / ตรวจสอบโดย

Signature/ลงนาม (Tech.Sop./หัวหน้าช่าง)

ทวิศักดิ์

Date/วันที่

30-4-65

Time/เวลา

Verified by / ทวนสอบโดย

Signature/ลงนาม (BM./ผู้จัดการอาคาร)

Date/วันที่

Time/เวลา

(*) Please Mark N/A if not applicable / กรุณาใส่ N/A ถ้าไม่มีข้อมูล

(**) Item / รายการที่ (3), (7), (8) Please Mark / กรุณาใส่เครื่องหมาย ✓ Normal / ปกติ ✗ Abnormal / ไม่ปกติ

(***) Item / รายการที่ (1), (2), (4), (5), (6), (9), (10) Please Specify Detail Data / กรุณาระบุรายละเอียดของข้อมูล

รายงานผลการปฏิบัติตามเงื่อนไขของการมาตรการป้องกันและแก้ไขผลกระทบต่อสิ่งแวดล้อม

Division	Villecon - ENG
Code	ENG M-04
Date	April



Emergency Light Monthly Checklist

แบบฟอร์มการตรวจสอบไฟแสงสว่างฉุกเฉินประจำเดือน

Sheet No. / แผ่นที่ 2

Month (เดือน) / Year (ปี) 04/2565

Building / อาคาร AKD / เอคิน คอนโด ทึก ที

Floor ชั้น	Location สถานที่	Battery Record / บันทึกแบตเตอรี่					Operation of Control System		Condition of Light Bulbs		Discharge Hours
		DC Voltage	DC Amperes	Serial	Capacity	Date	การทดสอบระบบ		สภาพหลอดไฟ		จำนวนชั่วโมง
		แรงดันไฟฟ้า: แบตเตอรี่	กระแสไฟฟ้า: แบตเตอรี่	Number	พิกิต	Install	เดิน ระบบ	ผลการ ทดสอบ	หลอด ไฟ	หลอด ชำรุด / พิกิต	
		(Volt)	(Amp)	เลขที่	(V / Ah)	วันที่ ติดตั้ง					
		(1)	(2)	(3)	(4)	(5)	(6)	(7)	(8)	(9)	(10)
5	ทางเดินโซน VIP	4 V.	5Ah	14	5	2019	/	/	/	2 x 6 Watt	/
5	ทางเดินโซน VIP	12 V.	7Ah	12045	5	2008	/	/	/	2 x 20 Watt	/
5	บันไดลิฟต์	12 V.	7Ah	12041	5	2008	/	X	/	2 x 20 Watt	X
5	บันไดลิฟต์ฝั่ง	4 V.	5Ah	37	5	2019	/	/	/	2 x 6 Watt	/
5	ทางเดิน 2 เขตนอก	4 V.	5Ah	15	5	2019	/	/	/	2 x 6 Watt	/
5	ทางเดิน 2 เขตใน	12 V.	7Ah	12020	5	2008	/	X	/	2 x 20 Watt	X
5	ทางเดินหลังลิฟต์	12 V.	7Ah	12023	5	2008	/	X	/	2 x 20 Watt	X
6	บันไดลิฟต์หน้า	4 V.	5Ah	38	5	2019	/	/	/	2 x 6 Watt	/
6	ทางเดินโซน VIP	4 V.	5Ah	20	5	2019	/	/	/	2 x 6 Watt	/
6	ทางเดินโซน VIP	4 V.	5Ah	19	5	2019	/	/	/	2 x 6 Watt	/
6	บันไดลิฟต์	4 V.	5Ah	18	5	2019	/	/	/	2 x 6 Watt	/
6	บันไดลิฟต์ฝั่ง	12 V.	7Ah	12018	5	2008	/	X	/	2 x 20 Watt	X
6	ทางเดิน 2 เขตนอก	12 V.	7Ah	12029	5	2008	/	/	/	2 x 20 Watt	/
6	ทางเดิน 2 เขตใน	4 V.	5Ah	17	5	2019	/	/	/	2 x 6 Watt	/
6	ทางเดินหลังลิฟต์	4 V.	5Ah	16	5	2019	/	/	/	2 x 6 Watt	/
7	บันไดลิฟต์หน้า	4 V.	5Ah	39	5	2019	/	/	/	2 x 6 Watt	/
7	ทางเดินโซน VIP	4 V.	5Ah	22	5	2019	/	/	/	2 x 6 Watt	/
7	ทางเดินโซน VIP	4 V.	5Ah	21	5	2019	/	/	/	2 x 6 Watt	/
7	บันไดลิฟต์	12 V.	7Ah	12039	5	2008	/	/	/	2 x 20 Watt	/
7	บันไดลิฟต์ฝั่ง	12 V.	7Ah	12011	5	2008	/	X	/	2 x 20 Watt	X
7	ทางเดิน 2 เขตนอก	4 V.	5Ah	23	5	2019	/	/	/	2 x 6 Watt	/
7	ทางเดิน 2 เขตใน	12 V.	7Ah	12053	5	2008	/	X	/	2 x 20 Watt	X
7	ทางเดินหลังลิฟต์	12 V.	7Ah	12009	5	2008	/	X	/	2 x 20 Watt	X
8	บันไดลิฟต์หน้า	4 V.	5Ah	40	5	2019	/	/	/	2 x 6 Watt	/
8	ทางเดินโซน VIP	4 V.	5Ah	29	5	2019	/	/	/	2 x 6 Watt	/
8	ทางเดินโซน VIP	12 V.	7Ah	28	5	2008	/	/	/	2 x 20 Watt	/

Suggestion / ข้อเสนอแนะ

ต่อไป / ต่อจากหน้า 7 นี้ (เดือน 2008)

Suggestion / ข้อเสนอแนะ: ติดไฟ / ติดหลอดไฟ 7 หลอด (หลอด 2008)

Recorded by / จัดบันทึกโดย

Checked by / ตรวจสอบโดย

Verified by / ทวนสอบโดย

Signature/ลายเซ็น (Tech./ช่าง)

Signature/ลายเซ็น (Tech.Sup./หัวหน้าช่าง)

Signature/ลายเซ็น (RM./ผู้จัดการอาคาร)

Date/วันที่ 30-9-65

Date/วันที่ 30-9-65

Date/วันที่

Time/เวลา

Time/เวลา

Time/เวลา

(*) Please Mark N/A if not applicable / กรุณาใส่ N/A ถ้าไม่เกี่ยวข้อง

(**) Item / รายการที่ (3), (7), (8) Please Mark / กรุณาทำเครื่องหมาย ✓ Normal / ปกติ ✗ Abnormal / ไม่ปกติ

(***) Item / รายการที่ (1), (2), (4), (5), (6), (9), (10) Please Specify Detail Data / กรุณาระบุรายละเอียดของข้อมูล

รายงานผลการปฏิบัติตามเงื่อนไขของการมาตรการป้องกันและแก้ไขผลกระทบสิ่งแวดล้อม

Division	Villecon - ENG
Code	ENG M-04
Date	May



Emergency Light Monthly Checklist

แบบฟอร์มการตรวจสอบไฟแสงสว่างฉุกเฉินประจำเดือน

Sheet No. / แผ่นที่ 1

Month (เดือน) / Year (ปี) 05/2565

Building / อาคาร AKD / เอกสิน คอนโด ตึก ดี

Floor/ชั้น	Location/สถานที่	Battery Record / บันทึกข้อมูลแบตเตอรี่					Operation of Control System		Condition of Light Bulbs		Discharge Hours
		DC Voltage	DC Amperes	Serial	Capacity	Date	สภาพชุดควบคุม		สภาพชุดหลอดไฟ		จำนวนชั่วโมงที่จ่ายไฟ
		แรงดันไฟฟ้ากระแสตรง	กระแสไฟฟ้ากระแสตรง	Number	ขนาด	Install					
		(Volt)	(Amp)	เลขที่รุ่น	(V / Ah)	วันที่ติดตั้ง	อื่นๆ	ผลการทดสอบ	ชุดควบคุม	หลอด ชนิด / ขนาด	Halogen
		(1)	(2)	(3)	(4)	(5)	(6)	(7)	(8)	(9)	(10)
1	ทางเดินหน้าห้องนิติ	4 V.	5Ah	1	5	2019	/	/	/	2 x 6 Watt	/
2	บันไดหนีไฟหน้า	4 V.	5Ah	30	5	2019	/	/	/	2 x 6 Watt	/
2	ทางเดินโขน VIP	12 V.	7Ah	12064	5	2008	/	X	/	2 x 20 Watt	X
2	ทางเดินแยก VIP	4 V.	5Ah	4	5	2019	/	/	/	2 x 6 Watt	/
2	หน้าลิฟท์	4 V.	5Ah	3	5	2019	/	/	/	2 x 6 Watt	/
2	บันไดหนีไฟหลัง	4 V.	5Ah	32	5	2019	/	/	/	2 x 6 Watt	/
2	ทางเดิน 2 แยกนอก	4 V.	5Ah	5	5	2019	/	/	/	2 x 6 Watt	/
2	ทางเดิน 2 แยกใน	12 V.	7Ah	12048	5	2008	/	/	/	2 x 20 Watt	/
2	ทางเดินหลังลิฟท์	4 V.	5Ah	2	5	2019	/	/	/	2 x 6 Watt	/
3	บันไดหนีไฟหน้า	4 V.	5Ah	31	5	2019	/	/	/	2 x 6 Watt	/
3	ทางเดินโขน VIP	4 V.	5Ah	7	5	2019	/	/	/	2 x 6 Watt	/
3	ทางเดินแยก VIP	4 V.	5Ah	8	5	2019	/	/	/	2 x 6 Watt	/
3	หน้าลิฟท์	12 V.	7Ah	12096	5	2008	/	X	/	2 x 20 Watt	X
3	บันไดหนีไฟหลัง	4 V.	5Ah	33	5	2019	/	/	/	2 x 6 Watt	/
3	ทางเดิน 2 แยกนอก	12 V.	7Ah	12055	5	2008	/	/	/	2 x 20 Watt	/
3	ทางเดิน 2 แยกใน	4 V.	5Ah	9	5	2019	/	/	/	2 x 6 Watt	/
3	ทางเดินหลังลิฟท์	4 V.	5Ah	6	5	2019	/	/	/	2 x 6 Watt	/
4	บันไดหนีไฟหน้า	4 V.	5Ah	34	5	2019	/	/	/	2 x 6 Watt	/
4	ทางเดินโขน VIP	4 V.	5Ah	12	5	2019	/	/	/	2 x 6 Watt	/
4	ทางเดินแยก VIP	4 V.	5Ah	11	5	2019	/	/	/	2 x 6 Watt	/
4	หน้าลิฟท์	12 V.	7Ah	12021	5	2008	/	/	/	2 x 20 Watt	/
4	บันไดหนีไฟหลัง	4 V.	5Ah	36	5	2019	/	/	/	2 x 6 Watt	/
4	ทางเดิน 2 แยกนอก	4 V.	5Ah	13	5	2019	/	/	/	2 x 6 Watt	/
4	ทางเดิน 2 แยกใน	12 V.	7Ah	12032	5	2008	/	X	/	2 x 20 Watt	X
4	ทางเดินหลังลิฟท์	4 V.	5Ah	10	5	2019	/	/	/	2 x 6 Watt	/
5	บันไดหนีไฟหน้า	4 V.	5Ah	35	5	2019	/	/	/	2 x 6 Watt	/
Suggestion / ข้อเสนอแนะ: เต็ม / เต็มสัปดาห์ 3 ครั้ง ทุกๆครึ่งปี 2008											

Suggestion / ข้อเสนอแนะ:

เปลี่ยน / เปลี่ยนหลอดไฟ 3 หลอด ที่ชั้น 2 ปี 2008

Recorded by / จัดบันทึกโดย

Checked by / ตรวจสอบโดย

Verified by / ทวนสอบโดย

Signature/ลายเซ็น (Tech./ช่าง)

Signature/ลายเซ็น (Tech.Sup./หัวหน้าช่าง)

Signature/ลายเซ็น (BML/ผู้จัดการอาคาร)

Date/วันที่ 31-5-65

Date/วันที่ 31-5-65

Date/วันที่

Time/เวลา

Time/เวลา

Time/เวลา

(*) Please Mark N/A if not applicable / กรุณาใส่ N/A ถ้าไม่มีข้อมูล

(**) Item / รายการที่ (3), (7), (8) Please Mark / กรุณาทำเครื่องหมาย ✓ Normal / ปกติ X Abnormal / ไม่ปกติ

(***) Item / รายการที่ (1), (2), (4), (5), (6), (9), (10) Please Specify Detail Data / กรุณาระบุรายละเอียดของข้อมูล

รายงานผลการปฏิบัติตามเงื่อนไขของการมาตรการป้องกันและแก้ไขผลกระทบสิ่งแวดล้อม

Division	Villecon - ENG
Code	ENG M-04
Date	May



Emergency Light Monthly Checklist

แบบฟอร์มการตรวจสอบไฟแสงสว่างฉุกเฉินประจำเดือน

Sheet No. / แผ่นที่ 2

Month (เดือน) / Year (ปี) 05/2565

Building / อาคาร AKD / เอกสิน คอนโด ตึก คี

Floor/ชั้น	Location/สถานที่	Battery Record / บันทึกข้อมูลแบตเตอรี่					Operation of Control System		Condition of Light Bulbs		Discharge Hours
		DC Voltage	DC Amperes	Serial	Capacity	Date	Control System		Light Bulbs		จำนวนชั่วโมงที่ไม่จ่ายไฟ
		แรงดันไฟฟ้าตรง	กระแสไฟฟ้าตรง	Number	ขนาด	Install	สภาพชุดควบคุม		สภาพหลอดไฟ		
		(Volt)	(Amp)	เลขที่	(V / Ah)	วันที่ ติดตั้ง	อื่นๆ	ผลการทดสอบ	หลอด LED	หลอด Halogen	
		(1)	(2)	(3)	(4)	(5)	(6)	(7)	(8)	(9)	(10)
5	ทางเดินโซน VIP	4 V.	5Ah	14	5	2019	/	/	/	2 x 6 Watt	/
5	ทางเดินแยก VIP	12 V.	7Ah	12045	5	2008	/	/	/	2 x 20 Watt	/
5	บันไดลิฟท์	12 V.	7Ah	12041	5	2008	/	X	/	2 x 20 Watt	X
5	บันไดหนีไฟหลัง	4 V.	5Ah	37	5	2019	/	/	/	2 x 6 Watt	/
5	ทางเดิน 2 แยกนอก	4 V.	5Ah	15	5	2019	/	/	/	2 x 6 Watt	/
5	ทางเดิน 2 แยกใน	12 V.	7Ah	12028	5	2008	/	X	/	2 x 20 Watt	X
5	ทางเดินหลังลิฟต์	12 V.	7Ah	12023	5	2008	/	X	/	2 x 20 Watt	X
6	บันไดหนีไฟหน้า	4 V.	5Ah	38	5	2019	/	/	/	2 x 6 Watt	/
6	ทางเดินโซน VIP	4 V.	5Ah	20	5	2019	/	/	/	2 x 6 Watt	/
6	ทางเดินแยก VIP	4 V.	5Ah	19	5	2019	/	/	/	2 x 6 Watt	/
6	บันไดลิฟท์	4 V.	5Ah	18	5	2019	/	/	/	2 x 6 Watt	/
6	บันไดหนีไฟหลัง	12 V.	7Ah	12018	5	2008	/	X	/	2 x 20 Watt	X
6	ทางเดิน 2 แยกนอก	12 V.	7Ah	12029	5	2008	/	/	/	2 x 20 Watt	/
6	ทางเดิน 2 แยกใน	4 V.	5Ah	17	5	2019	/	/	/	2 x 6 Watt	/
6	ทางเดินหลังลิฟต์	4 V.	5Ah	16	5	2019	/	/	/	2 x 6 Watt	/
7	บันไดหนีไฟหน้า	4 V.	5Ah	39	5	2019	/	/	/	2 x 6 Watt	/
7	ทางเดินโซน VIP	4 V.	5Ah	22	5	2019	/	/	/	2 x 6 Watt	/
7	ทางเดินแยก VIP	4 V.	5Ah	21	5	2019	/	/	/	2 x 6 Watt	/
7	บันไดลิฟท์	12 V.	7Ah	12039	5	2008	/	/	/	2 x 20 Watt	/
7	บันไดหนีไฟหลัง	12 V.	7Ah	12011	5	2008	/	X	/	2 x 20 Watt	X
7	ทางเดิน 2 แยกนอก	4 V.	5Ah	23	5	2019	/	/	/	2 x 6 Watt	/
7	ทางเดิน 2 แยกใน	12 V.	7Ah	12053	5	2008	/	X	/	2 x 20 Watt	X
7	ทางเดินหลังลิฟต์	12 V.	7Ah	12009	5	2008	/	X	/	2 x 20 Watt	X
8	บันไดหนีไฟหน้า	4 V.	5Ah	40	5	2019	/	/	/	2 x 6 Watt	/
8	ทางเดินโซน VIP	4 V.	5Ah	29	5	2019	/	/	/	2 x 6 Watt	/
8	ทางเดินแยก VIP	12 V.	7Ah	28	5	2008	/	/	/	2 x 20 Watt	/

Suggestion / ข้อเสนอแนะ: 6ตู้ / 6ตู้ลดจาก 7 ตู้ (6ตู้ 2008)

Suggestion / ข้อเสนอแนะ: บัดกรี / เปลี่ยนหลอดไฟ 7 ตัว (แบตเตอรี่ 2008)

Recorded by / จัดบันทึกโดย

Checked by / ตรวจสอบโดย

Verified by / ทวนสอบโดย

Signature/ลายเซ็น (Tech./ช่าง)

Signature/ลายเซ็น (Tech.Sup./หัวหน้าช่าง)

Signature/ลายเซ็น (B.M./ผู้จัดการอาคาร)

Date/วันที่ 31-5-65

Date/วันที่ 31-5-65

Date/วันที่

Time/เวลา

Time/เวลา

Time/เวลา

(*) Please Mark N/A if not applicable / กรุณาใส่ N/A ถ้าไม่มีข้อมูล

(**) Item / รายการที่ (3), (7), (8) Please Mark / กรุณาทำเครื่องหมาย ✓ Normal / ปกติ X Abnormal / ไม่ปกติ

(***) Item / รายการที่ (1), (2), (4), (5), (6), (9), (10) Please Specify Detail Data / กรุณาระบุรายละเอียดของข้อมูล

รายงานผลการปฏิบัติตามเงื่อนไขของการมาตรการป้องกันและแก้ไขผลกระทบสิ่งแวดล้อม

Division	Villecon - ENG
Code	ENG M-04
Date	June



Emergency Light Monthly Checklist

แบบฟอร์มการตรวจสอบไฟแสงสว่างฉุกเฉินประจำเดือน

Sheet No. / แผ่นที่ 1

Month (เดือน) / Year (ปี) 06/2565

Building / อาคาร AKD / เอกสิน คอนโด ตึก ดี

Floor ชั้น	Location สถานที่	Battery Record / บันทึกถ่านแบตเตอรี่					Operation of Control System		Condition of Light Bulbs		Discharge Hours
		DC Voltage แรงดันไฟฟ้า กระแสตรง (Volt)	DC Amperes กระแสไฟฟ้า กระแสตรง (Amp)	Serial Number เลขที่เครื่อง	Capacity ขนาด (V / Ah)	Date วันที่ ติดตั้ง	อื่นๆ	ผลการ ทดสอบ	หลอด โคม	หลอด ชนิด / ขนาด Halogen	จำนวนชั่วโมงที่ จ่ายไฟ (10)
		(1)	(2)	(3)	(4)	(5)			(8)	(9)	
1	ทางเดินหน้าห้องนิติ	4 V.	5Ah	1	5	2019	/	/	/	2 x 6 Watt	/
2	บันไดหนีไฟหน้า	4 V.	5Ah	30	5	2019	/	/	/	2 x 6 Watt	/
2	ทางเดินโซน VIP	12 V.	7Ah	12064	5	2008	/	X	/	2 x 20 Watt	X
2	ทางเดินแยก VIP	4 V.	5Ah	4	5	2019	/	/	/	2 x 6 Watt	/
2	หน้าลิฟท์	4 V.	5Ah	3	5	2019	/	/	/	2 x 6 Watt	/
2	บันไดหนีไฟหลัง	4 V.	5Ah	32	5	2019	/	/	/	2 x 6 Watt	/
2	ทางเดิน 2 แยกนอก	4 V.	5Ah	5	5	2019	/	/	/	2 x 6 Watt	/
2	ทางเดิน 2 แยกใน	12 V.	7Ah	12048	5	2008	/	/	/	2 x 20 Watt	/
2	ทางเดินหลังลิฟท์	4 V.	5Ah	2	5	2019	/	/	/	2 x 6 Watt	/
3	บันไดหนีไฟหน้า	4 V.	5Ah	31	5	2019	/	/	/	2 x 6 Watt	/
3	ทางเดินโซน VIP	4 V.	5Ah	7	5	2019	/	/	/	2 x 6 Watt	/
3	ทางเดินแยก VIP	4 V.	5Ah	8	5	2019	/	/	/	2 x 6 Watt	/
3	หน้าลิฟท์	12 V.	7Ah	12096	5	2008	/	X	/	2 x 20 Watt	X
3	บันไดหนีไฟหลัง	4 V.	5Ah	33	5	2019	/	/	/	2 x 6 Watt	/
3	ทางเดิน 2 แยกนอก	12 V.	7Ah	12055	5	2008	/	/	/	2 x 20 Watt	/
3	ทางเดิน 2 แยกใน	4 V.	5Ah	9	5	2019	/	/	/	2 x 6 Watt	/
3	ทางเดินหลังลิฟท์	4 V.	5Ah	6	5	2019	/	/	/	2 x 6 Watt	/
4	บันไดหนีไฟหน้า	4 V.	5Ah	34	5	2019	/	/	/	2 x 6 Watt	/
4	ทางเดินโซน VIP	4 V.	5Ah	12	5	2019	/	/	/	2 x 6 Watt	/
4	ทางเดินแยก VIP	4 V.	5Ah	11	5	2019	/	/	/	2 x 6 Watt	/
4	หน้าลิฟท์	12 V.	7Ah	12021	5	2008	/	/	/	2 x 20 Watt	/
4	บันไดหนีไฟหลัง	4 V.	5Ah	36	5	2019	/	/	/	2 x 6 Watt	/
4	ทางเดิน 2 แยกนอก	4 V.	5Ah	13	5	2019	/	/	/	2 x 6 Watt	/
4	ทางเดิน 2 แยกใน	12 V.	7Ah	12032	5	2008	/	X	/	2 x 20 Watt	X
4	ทางเดินหลังลิฟท์	4 V.	5Ah	10	5	2019	/	/	/	2 x 6 Watt	/
5	บันไดหนีไฟหน้า	4 V.	5Ah	35	5	2019	/	/	/	2 x 6 Watt	/

Suggestion / ข้อเสนอแนะ: เปลี่ยน / เปลี่ยนหลอดไฟ 3 ตัว (เครื่องรุ่น 2008)

Recorded by / จัดบันทึกโดย

Signature/ลายเซ็น(Tech./ช่าง)

อ.ก. บ. พะอานะ

Date/วันที่

Time/เวลา

Checked by / ตรวจสอบโดย

Signature/ลายเซ็น(Tech.Sup./หัวหน้าช่าง)

อ.ก. บ. พะอานะ

Date/วันที่

Time/เวลา

Verified by / ทวนสอบโดย

Signature/ลายเซ็น(BM./ผู้จัดการอาคาร)

Date/วันที่

Time/เวลา

(*) Please Mark N/A if not applicable / กรุณาใส่ N/A ถ้าไม่มีข้อมูล

(**) Item / รายการที่ (3), (7), (8) Please Mark / กรุณาทำเครื่องหมาย ๐ ✓ Normal / ปกติ X Abnormal / ไม่ปกติ

(***) Item / รายการที่ (1), (2), (4), (5), (6), (9), (10) Please Specify Detail Data / กรุณาระบุรายละเอียดของข้อมูล

รายงานผลการปฏิบัติตามเงื่อนไขของการมาตรการป้องกันและแก้ไขผลกระทบสิ่งแวดล้อม

Division	Villecon - ENG
Code	ENG M-04
Date	June



Emergency Light Monthly Checklist

แบบฟอร์มการตรวจสอบไฟแสงสว่างฉุกเฉินประจำเดือน

Sheet No. / หน้าที่ 2

Month (เดือน) / Year (ปี) 06/2565

Building / อาคาร AKD / เอกสิน คอนโด ตึก ดี

Floor ชั้น	Location สถานที่	Battery Record / บันทึกแบตเตอรี่					Operation of Control System		Condition of Light Bulbs		Discharge Hours
		DC Voltage แรงดันไฟฟ้า กระแสตรง	DC Amperes กระแสไฟฟ้า กระแสตรง	Serial Number	Capacity	Date	สภาพชุดควบคุม		สภาพหลอดไฟ		
		(Volt)	(Amp)	เลขที่เครื่อง	ขนาด (V / Ah)	วันที่ ติดตั้ง	อื่นๆ	ผลการทดสอบ	หลอดไฟ LED	หลอด Halogen	จำนวนชั่วโมงที่ใช้งาน
(1)	(2)	(3)	(4)	(5)	(6)	(7)	(8)	(9)	(10)		
5	ทางเดินโซน VIP	4 V.	5Ah	14	5	2019	/	/	/	2 x 6 Watt	/
5	ทางเดินแยก VIP	12 V.	7Ah	12045	5	2008	/	/	/	2 x 20 Watt	/
5	หน้าลิฟท์	12 V.	7Ah	12041	5	2008	/	X	/	2 x 20 Watt	X
5	บันไดหนีไฟหลัง	4 V.	5Ah	37	5	2019	/	/	/	2 x 6 Watt	/
5	ทางเดิน 2 แยกนอก	4 V.	5Ah	15	5	2019	/	/	/	2 x 6 Watt	/
5	ทางเดิน 2 แยกใน	12 V.	7Ah	12028	5	2008	/	X	/	2 x 20 Watt	X
5	ทางเดินหลังลิฟต์	12 V.	7Ah	12023	5	2008	/	X	/	2 x 20 Watt	X
6	บันไดหนีไฟหน้า	4 V.	5Ah	38	5	2019	/	/	/	2 x 6 Watt	/
6	ทางเดินโซน VIP	4 V.	5Ah	20	5	2019	/	/	/	2 x 6 Watt	/
6	ทางเดินแยก VIP	4 V.	5Ah	19	5	2019	/	/	/	2 x 6 Watt	/
6	หน้าลิฟท์	4 V.	5Ah	18	5	2019	/	/	/	2 x 6 Watt	/
6	บันไดหนีไฟหลัง	12 V.	7Ah	12018	5	2008	/	X	/	2 x 20 Watt	X
6	ทางเดิน 2 แยกนอก	12 V.	7Ah	12029	5	2008	/	/	/	2 x 20 Watt	/
6	ทางเดิน 2 แยกใน	4 V.	5Ah	17	5	2019	/	/	/	2 x 6 Watt	/
6	ทางเดินหลังลิฟต์	4 V.	5Ah	16	5	2019	/	/	/	2 x 6 Watt	/
7	บันไดหนีไฟหน้า	4 V.	5Ah	39	5	2019	/	/	/	2 x 6 Watt	/
7	ทางเดินโซน VIP	4 V.	5Ah	22	5	2019	/	/	/	2 x 6 Watt	/
7	ทางเดินแยก VIP	4 V.	5Ah	21	5	2019	/	/	/	2 x 6 Watt	/
7	หน้าลิฟท์	12 V.	7Ah	12039	5	2008	/	/	/	2 x 20 Watt	/
7	บันไดหนีไฟหลัง	12 V.	7Ah	12011	5	2008	/	X	/	2 x 20 Watt	X
7	ทางเดิน 2 แยกนอก	4 V.	5Ah	23	5	2019	/	/	/	2 x 6 Watt	/
7	ทางเดิน 2 แยกใน	12 V.	7Ah	12053	5	2008	/	X	/	2 x 20 Watt	X
7	ทางเดินหลังลิฟต์	12 V.	7Ah	12009	5	2008	/	X	/	2 x 20 Watt	X
8	บันไดหนีไฟหน้า	4 V.	5Ah	40	5	2019	/	/	/	2 x 6 Watt	/
8	ทางเดินโซน VIP	4 V.	5Ah	29	5	2019	/	/	/	2 x 6 Watt	/
8	ทางเดินแยก VIP	12 V.	7Ah	28	5	2008	/	/	/	2 x 20 Watt	/

Suggestion / ข้อเสนอแนะ: เปลี่ยน / เปลี่ยนหลอดไฟ 7 ตัว (เครื่องเก่า 2008)

Recorded by / จัดบันทึกโดย

Checked by / ตรวจสอบโดย

Verified by / ทวนสอบโดย

Signature/ลายเซ็น (Tech./ช่าง)

Signature/ลายเซ็น (Tech.Sup./หัวหน้าช่าง)

Signature/ลายเซ็น (BM./ผู้จัดการอาคาร)

อภัย - พ.อ.บ. น.น.

อภัย - พ.อ.บ. น.น.

Date/วันที่

Date/วันที่

Date/วันที่

Time/เวลา

Time/เวลา

Time/เวลา

(*) Please Mark N/A if not applicable / กรุณาใส่ N/A ถ้าไม่มีข้อมูล

(**) Item / รายการที่ (3), (7), (8) Please Mark / กรุณาทำเครื่องหมาย ✓ Normal / ปกติ ✗ Abnormal / ไม่ปกติ

(***) Item / รายการที่ (1), (2), (4), (5), (6), (9), (10) Please Specify Detail Data / กรุณาระบุรายละเอียดของข้อมูล

รายงานผลการปฏิบัติตามเงื่อนไขของการมาตรการป้องกันและแก้ไขผลกระทบสิ่งแวดล้อม

ใบตรวจเช็คและบำรุงรักษา Fire Alarm

Ville Con Management Co., Ltd.		บันทึกการตรวจเช็คห้องเครื่องจักร ระบบ Fire Alarm						ENG-VCM
		หน่วยงาน AKD						ประจำเดือน 01/2565
วันที่	กะเช้า (A)	เวลา สายเชิ	กะบ่าย (B)	เวลา สายเชิ	กะดึก (C)	เวลา สายเชิ	หมายเหตุ	
1	<input type="checkbox"/> ปกติ <input type="radio"/> ผิดปกติ		<input checked="" type="checkbox"/> ปกติ <input type="radio"/> ผิดปกติ	11-00 AM	<input type="checkbox"/> ปกติ <input type="radio"/> ผิดปกติ			
2	<input checked="" type="checkbox"/> ปกติ <input type="radio"/> ผิดปกติ	09-00 AM	<input type="checkbox"/> ปกติ <input type="radio"/> ผิดปกติ		<input type="checkbox"/> ปกติ <input type="radio"/> ผิดปกติ			
3	<input checked="" type="checkbox"/> ปกติ <input type="radio"/> ผิดปกติ	10-00 AM	<input type="checkbox"/> ปกติ <input type="radio"/> ผิดปกติ		<input type="checkbox"/> ปกติ <input type="radio"/> ผิดปกติ			
4	<input type="checkbox"/> ปกติ <input type="radio"/> ผิดปกติ		<input type="checkbox"/> ปกติ <input type="radio"/> ผิดปกติ		<input type="checkbox"/> ปกติ <input type="radio"/> ผิดปกติ		34.0	
5	<input checked="" type="checkbox"/> ปกติ <input type="radio"/> ผิดปกติ	09-00 AM	<input type="checkbox"/> ปกติ <input type="radio"/> ผิดปกติ		<input type="checkbox"/> ปกติ <input type="radio"/> ผิดปกติ			
6	<input checked="" type="checkbox"/> ปกติ <input type="radio"/> ผิดปกติ	10-00 AM	<input type="checkbox"/> ปกติ <input type="radio"/> ผิดปกติ		<input type="checkbox"/> ปกติ <input type="radio"/> ผิดปกติ			
7	<input checked="" type="checkbox"/> ปกติ <input type="radio"/> ผิดปกติ	09-00 AM	<input type="checkbox"/> ปกติ <input type="radio"/> ผิดปกติ		<input type="checkbox"/> ปกติ <input type="radio"/> ผิดปกติ			
8	<input type="checkbox"/> ปกติ <input type="radio"/> ผิดปกติ		<input checked="" type="checkbox"/> ปกติ <input type="radio"/> ผิดปกติ	11-00 AM	<input type="checkbox"/> ปกติ <input type="radio"/> ผิดปกติ			
9	<input type="checkbox"/> ปกติ <input type="radio"/> ผิดปกติ		<input checked="" type="checkbox"/> ปกติ <input type="radio"/> ผิดปกติ	11-00 AM	<input type="checkbox"/> ปกติ <input type="radio"/> ผิดปกติ			
10	<input type="checkbox"/> ปกติ <input type="radio"/> ผิดปกติ		<input checked="" type="checkbox"/> ปกติ <input type="radio"/> ผิดปกติ	11-00 AM	<input type="checkbox"/> ปกติ <input type="radio"/> ผิดปกติ			
11	<input type="checkbox"/> ปกติ <input type="radio"/> ผิดปกติ		<input type="checkbox"/> ปกติ <input type="radio"/> ผิดปกติ		<input type="checkbox"/> ปกติ <input type="radio"/> ผิดปกติ		34.0	
12	<input type="checkbox"/> ปกติ <input type="radio"/> ผิดปกติ		<input checked="" type="checkbox"/> ปกติ <input type="radio"/> ผิดปกติ	11-00 AM	<input type="checkbox"/> ปกติ <input type="radio"/> ผิดปกติ			
13	<input type="checkbox"/> ปกติ <input type="radio"/> ผิดปกติ		<input checked="" type="checkbox"/> ปกติ <input type="radio"/> ผิดปกติ	11-00 AM	<input type="checkbox"/> ปกติ <input type="radio"/> ผิดปกติ			
14	<input type="checkbox"/> ปกติ <input type="radio"/> ผิดปกติ		<input checked="" type="checkbox"/> ปกติ <input type="radio"/> ผิดปกติ	11-00 AM	<input type="checkbox"/> ปกติ <input type="radio"/> ผิดปกติ			
15	<input type="checkbox"/> ปกติ <input type="radio"/> ผิดปกติ		<input checked="" type="checkbox"/> ปกติ <input type="radio"/> ผิดปกติ	11-00 AM	<input type="checkbox"/> ปกติ <input type="radio"/> ผิดปกติ			
16	<input type="checkbox"/> ปกติ <input type="radio"/> ผิดปกติ		<input checked="" type="checkbox"/> ปกติ <input type="radio"/> ผิดปกติ	11-00 AM	<input type="checkbox"/> ปกติ <input type="radio"/> ผิดปกติ			
17	<input type="checkbox"/> ปกติ <input type="radio"/> ผิดปกติ		<input checked="" type="checkbox"/> ปกติ <input type="radio"/> ผิดปกติ	11-00 AM	<input type="checkbox"/> ปกติ <input type="radio"/> ผิดปกติ			
18	<input type="checkbox"/> ปกติ <input type="radio"/> ผิดปกติ		<input type="checkbox"/> ปกติ <input type="radio"/> ผิดปกติ		<input type="checkbox"/> ปกติ <input type="radio"/> ผิดปกติ		34.0	
19	<input type="checkbox"/> ปกติ <input type="radio"/> ผิดปกติ		<input type="checkbox"/> ปกติ <input type="radio"/> ผิดปกติ		<input type="checkbox"/> ปกติ <input type="radio"/> ผิดปกติ			
20	<input checked="" type="checkbox"/> ปกติ <input type="radio"/> ผิดปกติ	09-00 AM	<input type="checkbox"/> ปกติ <input type="radio"/> ผิดปกติ		<input type="checkbox"/> ปกติ <input type="radio"/> ผิดปกติ			
21	<input checked="" type="checkbox"/> ปกติ <input type="radio"/> ผิดปกติ	09-00 AM	<input type="checkbox"/> ปกติ <input type="radio"/> ผิดปกติ		<input type="checkbox"/> ปกติ <input type="radio"/> ผิดปกติ			
22	<input checked="" type="checkbox"/> ปกติ <input type="radio"/> ผิดปกติ	09-00 AM	<input type="checkbox"/> ปกติ <input type="radio"/> ผิดปกติ		<input type="checkbox"/> ปกติ <input type="radio"/> ผิดปกติ			
23	<input type="checkbox"/> ปกติ <input type="radio"/> ผิดปกติ		<input checked="" type="checkbox"/> ปกติ <input type="radio"/> ผิดปกติ	11-00 AM	<input type="checkbox"/> ปกติ <input type="radio"/> ผิดปกติ			
24	<input type="checkbox"/> ปกติ <input type="radio"/> ผิดปกติ		<input checked="" type="checkbox"/> ปกติ <input type="radio"/> ผิดปกติ	11-00 AM	<input type="checkbox"/> ปกติ <input type="radio"/> ผิดปกติ			
25	<input type="checkbox"/> ปกติ <input type="radio"/> ผิดปกติ		<input type="checkbox"/> ปกติ <input type="radio"/> ผิดปกติ		<input type="checkbox"/> ปกติ <input type="radio"/> ผิดปกติ		34.0	
26	<input type="checkbox"/> ปกติ <input type="radio"/> ผิดปกติ		<input checked="" type="checkbox"/> ปกติ <input type="radio"/> ผิดปกติ	11-00 AM	<input type="checkbox"/> ปกติ <input type="radio"/> ผิดปกติ			
27	<input type="checkbox"/> ปกติ <input type="radio"/> ผิดปกติ		<input checked="" type="checkbox"/> ปกติ <input type="radio"/> ผิดปกติ	11-00 AM	<input type="checkbox"/> ปกติ <input type="radio"/> ผิดปกติ			
28	<input type="checkbox"/> ปกติ <input type="radio"/> ผิดปกติ		<input checked="" type="checkbox"/> ปกติ <input type="radio"/> ผิดปกติ	11-00 AM	<input type="checkbox"/> ปกติ <input type="radio"/> ผิดปกติ			
29	<input type="checkbox"/> ปกติ <input type="radio"/> ผิดปกติ		<input checked="" type="checkbox"/> ปกติ <input type="radio"/> ผิดปกติ	11-00 AM	<input type="checkbox"/> ปกติ <input type="radio"/> ผิดปกติ			
30	<input type="checkbox"/> ปกติ <input type="radio"/> ผิดปกติ		<input checked="" type="checkbox"/> ปกติ <input type="radio"/> ผิดปกติ	11-00 AM	<input type="checkbox"/> ปกติ <input type="radio"/> ผิดปกติ			
31	<input checked="" type="checkbox"/> ปกติ <input type="radio"/> ผิดปกติ	09-00 AM	<input type="checkbox"/> ปกติ <input type="radio"/> ผิดปกติ		<input type="checkbox"/> ปกติ <input type="radio"/> ผิดปกติ			

หมายเหตุ: 1. หากพบการทำงานของระบบทำงานผิดปกติให้แก้ไขเบื้องต้น ถ้าหากเป็นกรณีที่สามารถแก้ไขได้
2. หากแก้ไขแล้วระบบการทำงานยังคงผิดปกติอยู่ ให้แจ้งทาง หัวหน้าช่าง ให้ประสานงานเพื่อดำเนินการแก้ไขเร่งด่วน

รายงานผลการปฏิบัติตามเงื่อนไขของการมาตรการป้องกันและแก้ไขผลกระทบสิ่งแวดล้อม

Ville Con Management Co., Ltd.		บันทึกการตรวจเช็คห้องเครื่องจักร ระบบ Fire Alarm						ENG-VCM
		หน่วยงาน AKD						ประจำเดือน 02/2565
วันที่	กะเช้า (A)	เวลา ถ่ายขึ้น	กะบ่าย (B)	เวลา ถ่ายขึ้น	กะเที่ยง (C)	เวลา ถ่ายขึ้น	หมายเหตุ	
1	<input type="checkbox"/> ปกติ <input type="radio"/> ผิดปกติ		<input type="checkbox"/> ปกติ <input type="radio"/> ผิดปกติ		<input type="checkbox"/> ปกติ <input type="radio"/> ผิดปกติ			
2	<input checked="" type="checkbox"/> ปกติ <input type="radio"/> ผิดปกติ	09.00-10.00 น.	<input type="checkbox"/> ปกติ <input type="radio"/> ผิดปกติ		<input type="checkbox"/> ปกติ <input type="radio"/> ผิดปกติ		27.5.0	
3	<input checked="" type="checkbox"/> ปกติ <input type="radio"/> ผิดปกติ	09.00-10.00 น.	<input type="checkbox"/> ปกติ <input type="radio"/> ผิดปกติ		<input type="checkbox"/> ปกติ <input type="radio"/> ผิดปกติ			
4	<input checked="" type="checkbox"/> ปกติ <input type="radio"/> ผิดปกติ	09.00-10.00 น.	<input type="checkbox"/> ปกติ <input type="radio"/> ผิดปกติ		<input type="checkbox"/> ปกติ <input type="radio"/> ผิดปกติ			
5	<input checked="" type="checkbox"/> ปกติ <input type="radio"/> ผิดปกติ	09.00-10.00 น.	<input type="checkbox"/> ปกติ <input type="radio"/> ผิดปกติ		<input type="checkbox"/> ปกติ <input type="radio"/> ผิดปกติ			
6	<input type="checkbox"/> ปกติ <input type="radio"/> ผิดปกติ		<input checked="" type="checkbox"/> ปกติ <input type="radio"/> ผิดปกติ	11.00-12.00 น.	<input type="checkbox"/> ปกติ <input type="radio"/> ผิดปกติ			
7	<input type="checkbox"/> ปกติ <input type="radio"/> ผิดปกติ		<input checked="" type="checkbox"/> ปกติ <input type="radio"/> ผิดปกติ	11.00-12.00 น.	<input type="checkbox"/> ปกติ <input type="radio"/> ผิดปกติ			
8	<input type="checkbox"/> ปกติ <input type="radio"/> ผิดปกติ		<input type="checkbox"/> ปกติ <input type="radio"/> ผิดปกติ		<input type="checkbox"/> ปกติ <input type="radio"/> ผิดปกติ			
9	<input type="checkbox"/> ปกติ <input type="radio"/> ผิดปกติ		<input checked="" type="checkbox"/> ปกติ <input type="radio"/> ผิดปกติ	12.00-13.00 น.	<input type="checkbox"/> ปกติ <input type="radio"/> ผิดปกติ		18.5.0	
10	<input type="checkbox"/> ปกติ <input type="radio"/> ผิดปกติ		<input checked="" type="checkbox"/> ปกติ <input type="radio"/> ผิดปกติ	12.00-13.00 น.	<input type="checkbox"/> ปกติ <input type="radio"/> ผิดปกติ			
11	<input type="checkbox"/> ปกติ <input type="radio"/> ผิดปกติ		<input checked="" type="checkbox"/> ปกติ <input type="radio"/> ผิดปกติ	01.00-02.00 น.	<input type="checkbox"/> ปกติ <input type="radio"/> ผิดปกติ			
12	<input type="checkbox"/> ปกติ <input type="radio"/> ผิดปกติ		<input checked="" type="checkbox"/> ปกติ <input type="radio"/> ผิดปกติ	01.00-02.00 น.	<input type="checkbox"/> ปกติ <input type="radio"/> ผิดปกติ			
13	<input type="checkbox"/> ปกติ <input type="radio"/> ผิดปกติ		<input checked="" type="checkbox"/> ปกติ <input type="radio"/> ผิดปกติ	11.00-12.00 น.	<input type="checkbox"/> ปกติ <input type="radio"/> ผิดปกติ			
14	<input checked="" type="checkbox"/> ปกติ <input type="radio"/> ผิดปกติ	09.00-10.00 น.	<input type="checkbox"/> ปกติ <input type="radio"/> ผิดปกติ		<input type="checkbox"/> ปกติ <input type="radio"/> ผิดปกติ			
15	<input type="checkbox"/> ปกติ <input type="radio"/> ผิดปกติ		<input type="checkbox"/> ปกติ <input type="radio"/> ผิดปกติ		<input type="checkbox"/> ปกติ <input type="radio"/> ผิดปกติ		17.5.0	
16	<input checked="" type="checkbox"/> ปกติ <input type="radio"/> ผิดปกติ	09.00-10.00 น.	<input type="checkbox"/> ปกติ <input type="radio"/> ผิดปกติ		<input type="checkbox"/> ปกติ <input type="radio"/> ผิดปกติ			
17	<input type="checkbox"/> ปกติ <input type="radio"/> ผิดปกติ		<input checked="" type="checkbox"/> ปกติ <input type="radio"/> ผิดปกติ	11.00-12.00 น.	<input type="checkbox"/> ปกติ <input type="radio"/> ผิดปกติ			
18	<input type="checkbox"/> ปกติ <input type="radio"/> ผิดปกติ		<input checked="" type="checkbox"/> ปกติ <input type="radio"/> ผิดปกติ	11.00-12.00 น.	<input checked="" type="checkbox"/> ปกติ <input type="radio"/> ผิดปกติ			
19	<input type="checkbox"/> ปกติ <input type="radio"/> ผิดปกติ		<input checked="" type="checkbox"/> ปกติ <input type="radio"/> ผิดปกติ	11.00-12.00 น.	<input type="checkbox"/> ปกติ <input type="radio"/> ผิดปกติ			
20	<input type="checkbox"/> ปกติ <input type="radio"/> ผิดปกติ		<input checked="" type="checkbox"/> ปกติ <input type="radio"/> ผิดปกติ	11.00-12.00 น.	<input type="checkbox"/> ปกติ <input type="radio"/> ผิดปกติ			
21	<input type="checkbox"/> ปกติ <input type="radio"/> ผิดปกติ		<input type="checkbox"/> ปกติ <input type="radio"/> ผิดปกติ		<input type="checkbox"/> ปกติ <input type="radio"/> ผิดปกติ		14.5.0	
22	<input type="checkbox"/> ปกติ <input type="radio"/> ผิดปกติ		<input type="checkbox"/> ปกติ <input type="radio"/> ผิดปกติ		<input type="checkbox"/> ปกติ <input type="radio"/> ผิดปกติ			
23	<input checked="" type="checkbox"/> ปกติ <input type="radio"/> ผิดปกติ	09.00-10.00 น.	<input type="checkbox"/> ปกติ <input type="radio"/> ผิดปกติ		<input type="checkbox"/> ปกติ <input type="radio"/> ผิดปกติ			
24	<input checked="" type="checkbox"/> ปกติ <input type="radio"/> ผิดปกติ	09.00-10.00 น.	<input type="checkbox"/> ปกติ <input type="radio"/> ผิดปกติ		<input type="checkbox"/> ปกติ <input type="radio"/> ผิดปกติ			
25	<input checked="" type="checkbox"/> ปกติ <input type="radio"/> ผิดปกติ	09.00-10.00 น.	<input type="checkbox"/> ปกติ <input type="radio"/> ผิดปกติ		<input type="checkbox"/> ปกติ <input type="radio"/> ผิดปกติ			
26	<input checked="" type="checkbox"/> ปกติ <input type="radio"/> ผิดปกติ	09.00-10.00 น.	<input checked="" type="checkbox"/> ปกติ <input type="radio"/> ผิดปกติ		<input type="checkbox"/> ปกติ <input type="radio"/> ผิดปกติ			
27	<input type="checkbox"/> ปกติ <input type="radio"/> ผิดปกติ		<input checked="" type="checkbox"/> ปกติ <input type="radio"/> ผิดปกติ	11.00-12.00 น.	<input type="checkbox"/> ปกติ <input type="radio"/> ผิดปกติ			
28	<input type="checkbox"/> ปกติ <input type="radio"/> ผิดปกติ		<input checked="" type="checkbox"/> ปกติ <input type="radio"/> ผิดปกติ	11.00-12.00 น.	<input type="checkbox"/> ปกติ <input type="radio"/> ผิดปกติ			
29	<input type="checkbox"/> ปกติ <input type="radio"/> ผิดปกติ		<input type="checkbox"/> ปกติ <input type="radio"/> ผิดปกติ		<input type="checkbox"/> ปกติ <input type="radio"/> ผิดปกติ			
30	<input type="checkbox"/> ปกติ <input type="radio"/> ผิดปกติ		<input type="checkbox"/> ปกติ <input type="radio"/> ผิดปกติ		<input type="checkbox"/> ปกติ <input type="radio"/> ผิดปกติ			
31	<input type="checkbox"/> ปกติ <input type="radio"/> ผิดปกติ		<input type="checkbox"/> ปกติ <input type="radio"/> ผิดปกติ		<input type="checkbox"/> ปกติ <input type="radio"/> ผิดปกติ			

หมายเหตุ 1. หากพบการทำงานของระบบทำงานผิดปกติให้แก้ไขเบื้องต้น ถ้าหากเป็นกรณีที่สามารถแก้ไขได้
2. หากแก้ไขแล้วระบบการทำงานยังผิดปกติอยู่ให้แจ้งทาง หัวหน้างาน ให้ประสานงานเพื่อดำเนินการแก้ไขเร่งด่วน

รายงานผลการปฏิบัติตามเงื่อนไขของการมาตรการป้องกันและแก้ไขผลกระทบสิ่งแวดล้อม

Ville Con Management Co., Ltd.		บันทึกการตรวจเช็คห้องเครื่องจักร ระบบ Fire Alarm						ENG-VCM
		หน่วยงาน AKD						ประจำเดือน 03/2565
วันที่	กะเช้า (A)	เวลา การขึ้น	กะบ่าย (B)	เวลา การขึ้น	กะดึก (C)	เวลา การขึ้น	หมายเหตุ	
1	<input type="checkbox"/> ปกติ <input type="radio"/> ผิดปกติ		<input type="checkbox"/> ปกติ <input type="radio"/> ผิดปกติ		<input type="checkbox"/> ปกติ <input type="radio"/> ผิดปกติ		นรจ.	
2	<input type="checkbox"/> ปกติ <input type="radio"/> ผิดปกติ		<input type="checkbox"/> ปกติ <input type="radio"/> ผิดปกติ	11-00 น.	<input type="checkbox"/> ปกติ <input type="radio"/> ผิดปกติ			
3	<input type="checkbox"/> ปกติ <input type="radio"/> ผิดปกติ		<input checked="" type="checkbox"/> ปกติ <input type="radio"/> ผิดปกติ	11-00 น.	<input type="checkbox"/> ปกติ <input type="radio"/> ผิดปกติ			
4	<input type="checkbox"/> ปกติ <input type="radio"/> ผิดปกติ		<input checked="" type="checkbox"/> ปกติ <input type="radio"/> ผิดปกติ	11-00 น.	<input type="checkbox"/> ปกติ <input type="radio"/> ผิดปกติ			
5	<input type="checkbox"/> ปกติ <input type="radio"/> ผิดปกติ		<input checked="" type="checkbox"/> ปกติ <input type="radio"/> ผิดปกติ	11-00 น.	<input type="checkbox"/> ปกติ <input type="radio"/> ผิดปกติ			
6	<input type="checkbox"/> ปกติ <input type="radio"/> ผิดปกติ		<input checked="" type="checkbox"/> ปกติ <input type="radio"/> ผิดปกติ	11-00 น.	<input type="checkbox"/> ปกติ <input type="radio"/> ผิดปกติ			
7	<input checked="" type="checkbox"/> ปกติ <input type="radio"/> ผิดปกติ	09-00 น.	<input type="checkbox"/> ปกติ <input type="radio"/> ผิดปกติ		<input type="checkbox"/> ปกติ <input type="radio"/> ผิดปกติ			
8	<input type="checkbox"/> ปกติ <input type="radio"/> ผิดปกติ		<input type="checkbox"/> ปกติ <input type="radio"/> ผิดปกติ		<input type="checkbox"/> ปกติ <input type="radio"/> ผิดปกติ		นรจ.	
9	<input checked="" type="checkbox"/> ปกติ <input type="radio"/> ผิดปกติ	09-00 น.	<input type="checkbox"/> ปกติ <input type="radio"/> ผิดปกติ		<input type="checkbox"/> ปกติ <input type="radio"/> ผิดปกติ			
10	<input checked="" type="checkbox"/> ปกติ <input type="radio"/> ผิดปกติ	09-00 น.	<input type="checkbox"/> ปกติ <input type="radio"/> ผิดปกติ		<input type="checkbox"/> ปกติ <input type="radio"/> ผิดปกติ			
11	<input checked="" type="checkbox"/> ปกติ <input type="radio"/> ผิดปกติ	09-00 น.	<input type="checkbox"/> ปกติ <input type="radio"/> ผิดปกติ		<input type="checkbox"/> ปกติ <input type="radio"/> ผิดปกติ			
12	<input checked="" type="checkbox"/> ปกติ <input type="radio"/> ผิดปกติ	09-00 น.	<input type="checkbox"/> ปกติ <input type="radio"/> ผิดปกติ		<input type="checkbox"/> ปกติ <input type="radio"/> ผิดปกติ			
13	<input type="checkbox"/> ปกติ <input type="radio"/> ผิดปกติ		<input checked="" type="checkbox"/> ปกติ <input type="radio"/> ผิดปกติ	11-00 น.	<input type="checkbox"/> ปกติ <input type="radio"/> ผิดปกติ			
14	<input type="checkbox"/> ปกติ <input type="radio"/> ผิดปกติ		<input checked="" type="checkbox"/> ปกติ <input type="radio"/> ผิดปกติ	11-00 น.	<input type="checkbox"/> ปกติ <input type="radio"/> ผิดปกติ			
15	<input type="checkbox"/> ปกติ <input type="radio"/> ผิดปกติ		<input type="checkbox"/> ปกติ <input type="radio"/> ผิดปกติ		<input type="checkbox"/> ปกติ <input type="radio"/> ผิดปกติ		นรจ.	
16	<input type="checkbox"/> ปกติ <input type="radio"/> ผิดปกติ		<input checked="" type="checkbox"/> ปกติ <input type="radio"/> ผิดปกติ	11-00 น.	<input type="checkbox"/> ปกติ <input type="radio"/> ผิดปกติ			
17	<input type="checkbox"/> ปกติ <input type="radio"/> ผิดปกติ		<input checked="" type="checkbox"/> ปกติ <input type="radio"/> ผิดปกติ	11-00 น.	<input type="checkbox"/> ปกติ <input type="radio"/> ผิดปกติ			
18	<input type="checkbox"/> ปกติ <input type="radio"/> ผิดปกติ		<input checked="" type="checkbox"/> ปกติ <input type="radio"/> ผิดปกติ	11-00 น.	<input type="checkbox"/> ปกติ <input type="radio"/> ผิดปกติ			
19	<input type="checkbox"/> ปกติ <input type="radio"/> ผิดปกติ		<input checked="" type="checkbox"/> ปกติ <input type="radio"/> ผิดปกติ	11-00 น.	<input type="checkbox"/> ปกติ <input type="radio"/> ผิดปกติ			
20	<input type="checkbox"/> ปกติ <input type="radio"/> ผิดปกติ		<input checked="" type="checkbox"/> ปกติ <input type="radio"/> ผิดปกติ	11-00 น.	<input type="checkbox"/> ปกติ <input type="radio"/> ผิดปกติ			
21	<input checked="" type="checkbox"/> ปกติ <input type="radio"/> ผิดปกติ	09-00 น.	<input type="checkbox"/> ปกติ <input type="radio"/> ผิดปกติ		<input type="checkbox"/> ปกติ <input type="radio"/> ผิดปกติ			
22	<input type="checkbox"/> ปกติ <input type="radio"/> ผิดปกติ		<input type="checkbox"/> ปกติ <input type="radio"/> ผิดปกติ		<input type="checkbox"/> ปกติ <input type="radio"/> ผิดปกติ		นรจ.	
23	<input checked="" type="checkbox"/> ปกติ <input type="radio"/> ผิดปกติ	09-00 น.	<input type="checkbox"/> ปกติ <input type="radio"/> ผิดปกติ		<input type="checkbox"/> ปกติ <input type="radio"/> ผิดปกติ			
24	<input checked="" type="checkbox"/> ปกติ <input type="radio"/> ผิดปกติ	09-00 น.	<input type="checkbox"/> ปกติ <input type="radio"/> ผิดปกติ		<input type="checkbox"/> ปกติ <input type="radio"/> ผิดปกติ			
25	<input checked="" type="checkbox"/> ปกติ <input type="radio"/> ผิดปกติ	09-00 น.	<input type="checkbox"/> ปกติ <input type="radio"/> ผิดปกติ		<input type="checkbox"/> ปกติ <input type="radio"/> ผิดปกติ			
26	<input checked="" type="checkbox"/> ปกติ <input type="radio"/> ผิดปกติ	09-00 น.	<input type="checkbox"/> ปกติ <input type="radio"/> ผิดปกติ		<input type="checkbox"/> ปกติ <input type="radio"/> ผิดปกติ			
27	<input type="checkbox"/> ปกติ <input type="radio"/> ผิดปกติ		<input checked="" type="checkbox"/> ปกติ <input type="radio"/> ผิดปกติ	11-00 น.	<input checked="" type="checkbox"/> ปกติ <input type="radio"/> ผิดปกติ			
28	<input type="checkbox"/> ปกติ <input type="radio"/> ผิดปกติ		<input checked="" type="checkbox"/> ปกติ <input type="radio"/> ผิดปกติ	11-00 น.	<input type="checkbox"/> ปกติ <input type="radio"/> ผิดปกติ			
29	<input type="checkbox"/> ปกติ <input type="radio"/> ผิดปกติ		<input type="checkbox"/> ปกติ <input type="radio"/> ผิดปกติ		<input type="checkbox"/> ปกติ <input type="radio"/> ผิดปกติ		นรจ.	
30	<input type="checkbox"/> ปกติ <input type="radio"/> ผิดปกติ		<input checked="" type="checkbox"/> ปกติ <input type="radio"/> ผิดปกติ	11-00 น.	<input type="checkbox"/> ปกติ <input type="radio"/> ผิดปกติ		1	
31	<input type="checkbox"/> ปกติ <input type="radio"/> ผิดปกติ		<input checked="" type="checkbox"/> ปกติ <input type="radio"/> ผิดปกติ	11-00 น.	<input type="checkbox"/> ปกติ <input type="radio"/> ผิดปกติ			

หมายเหตุ 1. หากพบการทำงานจากระบบทำงานผิดปกติให้แก้ไขเบื้องต้น ถ้าหาเป็นกรณีที่สามารถแก้ไขได้
2. หากแก้ไขแล้วระบบการทำงานยังคงผิดปกติอยู่ ให้แจ้งทาง หัวหน้างาน ให้ประสานงานเพื่อดำเนินการแก้ไขเร่งด่วน

รายงานผลการปฏิบัติตามเงื่อนไขของการมาตรการป้องกันและแก้ไขผลกระทบสิ่งแวดล้อม

Ville Con Management Co., Ltd.		บันทึกการตรวจเช็คห้องเครื่องจักร ระบบ Fire Alarm						ENG-VCM
		หน่วยงาน AKD						ประจำเดือน 04/2565
วันที่	กะเช้า (A)	เวลา ลาเข้า	กะบ่าย (B)	เวลา ลาเข้า	กะดึก (C)	เวลา ลาเข้า	หมายเหตุ	
1	<input type="checkbox"/> ปกติ <input type="radio"/> ผิดปกติ		<input checked="" type="checkbox"/> ปกติ <input type="radio"/> ผิดปกติ	11-00 น.	<input type="checkbox"/> ปกติ <input type="radio"/> ผิดปกติ			
2	<input type="checkbox"/> ปกติ <input type="radio"/> ผิดปกติ		<input checked="" type="checkbox"/> ปกติ <input type="radio"/> ผิดปกติ	11-00 น.	<input type="checkbox"/> ปกติ <input type="radio"/> ผิดปกติ			
3	<input type="checkbox"/> ปกติ <input type="radio"/> ผิดปกติ		<input checked="" type="checkbox"/> ปกติ <input type="radio"/> ผิดปกติ	11-00 น.	<input type="checkbox"/> ปกติ <input type="radio"/> ผิดปกติ			
4	<input checked="" type="checkbox"/> ปกติ <input type="radio"/> ผิดปกติ	08-00 น.	<input type="checkbox"/> ปกติ <input type="radio"/> ผิดปกติ		<input type="checkbox"/> ปกติ <input type="radio"/> ผิดปกติ			
5	<input type="checkbox"/> ปกติ <input type="radio"/> ผิดปกติ		<input type="checkbox"/> ปกติ <input type="radio"/> ผิดปกติ		<input type="checkbox"/> ปกติ <input type="radio"/> ผิดปกติ		ท.ค.	
6	<input type="checkbox"/> ปกติ <input type="radio"/> ผิดปกติ		<input type="checkbox"/> ปกติ <input type="radio"/> ผิดปกติ		<input type="checkbox"/> ปกติ <input type="radio"/> ผิดปกติ			
7	<input type="checkbox"/> ปกติ <input type="radio"/> ผิดปกติ		<input type="checkbox"/> ปกติ <input type="radio"/> ผิดปกติ		<input type="checkbox"/> ปกติ <input type="radio"/> ผิดปกติ		ท.ค./อ.ค.	
8	<input type="checkbox"/> ปกติ <input type="radio"/> ผิดปกติ		<input type="checkbox"/> ปกติ <input type="radio"/> ผิดปกติ		<input type="checkbox"/> ปกติ <input type="radio"/> ผิดปกติ			
9	<input checked="" type="checkbox"/> ปกติ <input type="radio"/> ผิดปกติ	08-00 น.	<input type="checkbox"/> ปกติ <input type="radio"/> ผิดปกติ		<input type="checkbox"/> ปกติ <input type="radio"/> ผิดปกติ			
10	<input type="checkbox"/> ปกติ <input type="radio"/> ผิดปกติ		<input checked="" type="checkbox"/> ปกติ <input type="radio"/> ผิดปกติ	11-00 น.	<input type="checkbox"/> ปกติ <input type="radio"/> ผิดปกติ			
11	<input type="checkbox"/> ปกติ <input type="radio"/> ผิดปกติ		<input checked="" type="checkbox"/> ปกติ <input type="radio"/> ผิดปกติ	11-00 น.	<input type="checkbox"/> ปกติ <input type="radio"/> ผิดปกติ			
12	<input type="checkbox"/> ปกติ <input type="radio"/> ผิดปกติ		<input type="checkbox"/> ปกติ <input type="radio"/> ผิดปกติ		<input type="checkbox"/> ปกติ <input type="radio"/> ผิดปกติ		ท.ค.	
13	<input type="checkbox"/> ปกติ <input type="radio"/> ผิดปกติ		<input checked="" type="checkbox"/> ปกติ <input type="radio"/> ผิดปกติ	11-00 น.	<input type="checkbox"/> ปกติ <input type="radio"/> ผิดปกติ			
14	<input type="checkbox"/> ปกติ <input type="radio"/> ผิดปกติ		<input checked="" type="checkbox"/> ปกติ <input type="radio"/> ผิดปกติ	11-00 น.	<input type="checkbox"/> ปกติ <input type="radio"/> ผิดปกติ			
15	<input type="checkbox"/> ปกติ <input type="radio"/> ผิดปกติ		<input checked="" type="checkbox"/> ปกติ <input type="radio"/> ผิดปกติ	11-00 น.	<input type="checkbox"/> ปกติ <input type="radio"/> ผิดปกติ			
16	<input type="checkbox"/> ปกติ <input type="radio"/> ผิดปกติ		<input checked="" type="checkbox"/> ปกติ <input type="radio"/> ผิดปกติ	11-00 น.	<input type="checkbox"/> ปกติ <input type="radio"/> ผิดปกติ			
17	<input type="checkbox"/> ปกติ <input type="radio"/> ผิดปกติ		<input checked="" type="checkbox"/> ปกติ <input type="radio"/> ผิดปกติ	11-00 น.	<input type="checkbox"/> ปกติ <input type="radio"/> ผิดปกติ			
18	<input checked="" type="checkbox"/> ปกติ <input type="radio"/> ผิดปกติ	08-00 น.	<input type="checkbox"/> ปกติ <input type="radio"/> ผิดปกติ		<input type="checkbox"/> ปกติ <input type="radio"/> ผิดปกติ			
19	<input type="checkbox"/> ปกติ <input type="radio"/> ผิดปกติ		<input type="checkbox"/> ปกติ <input type="radio"/> ผิดปกติ		<input type="checkbox"/> ปกติ <input type="radio"/> ผิดปกติ		ท.ค.	
20	<input checked="" type="checkbox"/> ปกติ <input type="radio"/> ผิดปกติ	08-00 น.	<input type="checkbox"/> ปกติ <input type="radio"/> ผิดปกติ		<input type="checkbox"/> ปกติ <input type="radio"/> ผิดปกติ			
21	<input checked="" type="checkbox"/> ปกติ <input type="radio"/> ผิดปกติ	08-00 น.	<input type="checkbox"/> ปกติ <input type="radio"/> ผิดปกติ		<input type="checkbox"/> ปกติ <input type="radio"/> ผิดปกติ			
22	<input checked="" type="checkbox"/> ปกติ <input type="radio"/> ผิดปกติ	08-00 น.	<input type="checkbox"/> ปกติ <input type="radio"/> ผิดปกติ		<input type="checkbox"/> ปกติ <input type="radio"/> ผิดปกติ			
23	<input checked="" type="checkbox"/> ปกติ <input type="radio"/> ผิดปกติ	08-00 น.	<input type="checkbox"/> ปกติ <input type="radio"/> ผิดปกติ		<input type="checkbox"/> ปกติ <input type="radio"/> ผิดปกติ			
24	<input type="checkbox"/> ปกติ <input type="radio"/> ผิดปกติ		<input checked="" type="checkbox"/> ปกติ <input type="radio"/> ผิดปกติ	11-00 น.	<input type="checkbox"/> ปกติ <input type="radio"/> ผิดปกติ			
25	<input type="checkbox"/> ปกติ <input type="radio"/> ผิดปกติ		<input checked="" type="checkbox"/> ปกติ <input type="radio"/> ผิดปกติ	11-00 น.	<input type="checkbox"/> ปกติ <input type="radio"/> ผิดปกติ			
26	<input type="checkbox"/> ปกติ <input type="radio"/> ผิดปกติ		<input type="checkbox"/> ปกติ <input type="radio"/> ผิดปกติ		<input type="checkbox"/> ปกติ <input type="radio"/> ผิดปกติ		ท.ค.	
27	<input type="checkbox"/> ปกติ <input type="radio"/> ผิดปกติ		<input checked="" type="checkbox"/> ปกติ <input type="radio"/> ผิดปกติ	11-00 น.	<input type="checkbox"/> ปกติ <input type="radio"/> ผิดปกติ			
28	<input type="checkbox"/> ปกติ <input type="radio"/> ผิดปกติ		<input checked="" type="checkbox"/> ปกติ <input type="radio"/> ผิดปกติ	11-00 น.	<input type="checkbox"/> ปกติ <input type="radio"/> ผิดปกติ			
29	<input type="checkbox"/> ปกติ <input type="radio"/> ผิดปกติ		<input checked="" type="checkbox"/> ปกติ <input type="radio"/> ผิดปกติ	11-00 น.	<input type="checkbox"/> ปกติ <input type="radio"/> ผิดปกติ			
30	<input type="checkbox"/> ปกติ <input type="radio"/> ผิดปกติ		<input checked="" type="checkbox"/> ปกติ <input type="radio"/> ผิดปกติ	11-00 น.	<input type="checkbox"/> ปกติ <input type="radio"/> ผิดปกติ			
31	<input type="checkbox"/> ปกติ <input type="radio"/> ผิดปกติ		<input type="checkbox"/> ปกติ <input type="radio"/> ผิดปกติ		<input type="checkbox"/> ปกติ <input type="radio"/> ผิดปกติ			

หมายเหตุ 1. หากพบการทำงานของระบบทำงานผิดปกติให้แก้ไขเบื้องต้น ถ้าหากเป็นกรณีที่สามารถแก้ไขได้
2. หากแก้ไขแล้วระบบการทำงานยังผิดปกติอยู่ ให้แจ้งทาง หัวหน้าห้อง ให้ประสานงานเพื่อดำเนินการแก้ไขเร่งด่วน

รายงานผลการปฏิบัติตามเงื่อนไขของการมาตรการป้องกันและแก้ไขผลกระทบสิ่งแวดล้อม

Ville Con Management Co., Ltd.		บันทึกการตรวจเช็คห้องเครื่องจักร ระบบ Fire Alarm						ENG-VCM
		หน่วยงาน AKD						ประจำเดือน 05/2565
วันที่	กะเช้า (A)	เวลา	กะบ่าย (B)	เวลา	กะดึก (C)	เวลา	หมายเหตุ	
1	<input type="checkbox"/> ปกติ <input type="radio"/> ผิดปกติ		<input checked="" type="checkbox"/> ปกติ <input type="radio"/> ผิดปกติ	11.00 hr	<input type="checkbox"/> ปกติ <input type="radio"/> ผิดปกติ			
2	<input checked="" type="checkbox"/> ปกติ <input type="radio"/> ผิดปกติ	9.00 hr	<input type="checkbox"/> ปกติ <input type="radio"/> ผิดปกติ		<input type="checkbox"/> ปกติ <input type="radio"/> ผิดปกติ			
3	<input type="checkbox"/> ปกติ <input type="radio"/> ผิดปกติ		<input type="checkbox"/> ปกติ <input type="radio"/> ผิดปกติ		<input type="checkbox"/> ปกติ <input type="radio"/> ผิดปกติ		ขงชุด	
4	<input checked="" type="checkbox"/> ปกติ <input type="radio"/> ผิดปกติ	9.00 hr	<input type="checkbox"/> ปกติ <input type="radio"/> ผิดปกติ		<input type="checkbox"/> ปกติ <input type="radio"/> ผิดปกติ			
5	<input checked="" type="checkbox"/> ปกติ <input type="radio"/> ผิดปกติ	9.00 hr	<input type="checkbox"/> ปกติ <input type="radio"/> ผิดปกติ		<input type="checkbox"/> ปกติ <input type="radio"/> ผิดปกติ			
6	<input checked="" type="checkbox"/> ปกติ <input type="radio"/> ผิดปกติ	9.00 hr	<input type="checkbox"/> ปกติ <input type="radio"/> ผิดปกติ		<input type="checkbox"/> ปกติ <input type="radio"/> ผิดปกติ			
7	<input checked="" type="checkbox"/> ปกติ <input type="radio"/> ผิดปกติ	9.00 hr	<input type="checkbox"/> ปกติ <input type="radio"/> ผิดปกติ		<input type="checkbox"/> ปกติ <input type="radio"/> ผิดปกติ			
8	<input type="checkbox"/> ปกติ <input type="radio"/> ผิดปกติ		<input checked="" type="checkbox"/> ปกติ <input type="radio"/> ผิดปกติ	11.00 hr	<input type="checkbox"/> ปกติ <input type="radio"/> ผิดปกติ			
9	<input type="checkbox"/> ปกติ <input type="radio"/> ผิดปกติ		<input checked="" type="checkbox"/> ปกติ <input type="radio"/> ผิดปกติ	11.00 hr	<input type="checkbox"/> ปกติ <input type="radio"/> ผิดปกติ			
10	<input type="checkbox"/> ปกติ <input type="radio"/> ผิดปกติ		<input type="checkbox"/> ปกติ <input type="radio"/> ผิดปกติ		<input type="checkbox"/> ปกติ <input type="radio"/> ผิดปกติ		ขงชุด	
11	<input type="checkbox"/> ปกติ <input type="radio"/> ผิดปกติ		<input checked="" type="checkbox"/> ปกติ <input type="radio"/> ผิดปกติ	11.00 hr	<input type="checkbox"/> ปกติ <input type="radio"/> ผิดปกติ			
12	<input type="checkbox"/> ปกติ <input type="radio"/> ผิดปกติ		<input checked="" type="checkbox"/> ปกติ <input type="radio"/> ผิดปกติ	11.00 hr	<input type="checkbox"/> ปกติ <input type="radio"/> ผิดปกติ			
13	<input type="checkbox"/> ปกติ <input type="radio"/> ผิดปกติ		<input checked="" type="checkbox"/> ปกติ <input type="radio"/> ผิดปกติ	11.00 hr	<input type="checkbox"/> ปกติ <input type="radio"/> ผิดปกติ			
14	<input type="checkbox"/> ปกติ <input type="radio"/> ผิดปกติ		<input checked="" type="checkbox"/> ปกติ <input type="radio"/> ผิดปกติ	11.00 hr	<input type="checkbox"/> ปกติ <input type="radio"/> ผิดปกติ			
15	<input type="checkbox"/> ปกติ <input type="radio"/> ผิดปกติ		<input checked="" type="checkbox"/> ปกติ <input type="radio"/> ผิดปกติ	11.00 hr	<input type="checkbox"/> ปกติ <input type="radio"/> ผิดปกติ			
16	<input checked="" type="checkbox"/> ปกติ <input type="radio"/> ผิดปกติ	9.00 hr	<input type="checkbox"/> ปกติ <input type="radio"/> ผิดปกติ		<input type="checkbox"/> ปกติ <input type="radio"/> ผิดปกติ			
17	<input type="checkbox"/> ปกติ <input type="radio"/> ผิดปกติ		<input type="checkbox"/> ปกติ <input type="radio"/> ผิดปกติ		<input type="checkbox"/> ปกติ <input type="radio"/> ผิดปกติ		ขงชุด	
18	<input checked="" type="checkbox"/> ปกติ <input type="radio"/> ผิดปกติ	9.00 hr	<input type="checkbox"/> ปกติ <input type="radio"/> ผิดปกติ		<input type="checkbox"/> ปกติ <input type="radio"/> ผิดปกติ			
19	<input checked="" type="checkbox"/> ปกติ <input type="radio"/> ผิดปกติ	9.00 hr	<input type="checkbox"/> ปกติ <input type="radio"/> ผิดปกติ		<input type="checkbox"/> ปกติ <input type="radio"/> ผิดปกติ			
20	<input type="checkbox"/> ปกติ <input type="radio"/> ผิดปกติ		<input type="checkbox"/> ปกติ <input type="radio"/> ผิดปกติ		<input type="checkbox"/> ปกติ <input type="radio"/> ผิดปกติ		ขงชุดในบริเวณ	
21	<input checked="" type="checkbox"/> ปกติ <input type="radio"/> ผิดปกติ	9.00 hr	<input type="checkbox"/> ปกติ <input type="radio"/> ผิดปกติ		<input type="checkbox"/> ปกติ <input type="radio"/> ผิดปกติ			
22	<input type="checkbox"/> ปกติ <input type="radio"/> ผิดปกติ		<input checked="" type="checkbox"/> ปกติ <input type="radio"/> ผิดปกติ	11.00 hr	<input type="checkbox"/> ปกติ <input type="radio"/> ผิดปกติ			
23	<input type="checkbox"/> ปกติ <input type="radio"/> ผิดปกติ		<input type="checkbox"/> ปกติ <input type="radio"/> ผิดปกติ		<input type="checkbox"/> ปกติ <input type="radio"/> ผิดปกติ		ขงชุดในบริเวณ	
24	<input type="checkbox"/> ปกติ <input type="radio"/> ผิดปกติ		<input type="checkbox"/> ปกติ <input type="radio"/> ผิดปกติ		<input type="checkbox"/> ปกติ <input type="radio"/> ผิดปกติ		ขงชุด	
25	<input type="checkbox"/> ปกติ <input type="radio"/> ผิดปกติ		<input checked="" type="checkbox"/> ปกติ <input type="radio"/> ผิดปกติ	11.00 hr	<input type="checkbox"/> ปกติ <input type="radio"/> ผิดปกติ			
26	<input type="checkbox"/> ปกติ <input type="radio"/> ผิดปกติ		<input checked="" type="checkbox"/> ปกติ <input type="radio"/> ผิดปกติ	11.00 hr	<input type="checkbox"/> ปกติ <input type="radio"/> ผิดปกติ			
27	<input type="checkbox"/> ปกติ <input type="radio"/> ผิดปกติ		<input checked="" type="checkbox"/> ปกติ <input type="radio"/> ผิดปกติ	11.00 hr	<input type="checkbox"/> ปกติ <input type="radio"/> ผิดปกติ			
28	<input type="checkbox"/> ปกติ <input type="radio"/> ผิดปกติ		<input checked="" type="checkbox"/> ปกติ <input type="radio"/> ผิดปกติ	11.00 hr	<input type="checkbox"/> ปกติ <input type="radio"/> ผิดปกติ			
29	<input type="checkbox"/> ปกติ <input type="radio"/> ผิดปกติ		<input checked="" type="checkbox"/> ปกติ <input type="radio"/> ผิดปกติ	11.00 hr	<input type="checkbox"/> ปกติ <input type="radio"/> ผิดปกติ			
30	<input checked="" type="checkbox"/> ปกติ <input type="radio"/> ผิดปกติ	9.00 hr	<input type="checkbox"/> ปกติ <input type="radio"/> ผิดปกติ		<input type="checkbox"/> ปกติ <input type="radio"/> ผิดปกติ			
31	<input checked="" type="checkbox"/> ปกติ <input type="radio"/> ผิดปกติ	9.00 hr	<input type="checkbox"/> ปกติ <input type="radio"/> ผิดปกติ		<input type="checkbox"/> ปกติ <input type="radio"/> ผิดปกติ			

หมายเหตุ 1. หากพบการทำงานของระบบทำงานผิดปกติให้แก้ไขเบื้องต้น ถ้าหากเป็นกรณีที่สามารถแก้ไขได้
2. หากแก้ไขแล้วระบบการทำงานยังผิดปกติอยู่ ให้แจ้งทาง หัวหน้าช่าง ให้ประสานงานเพื่อดำเนินการแก้ไขเร่งด่วน

รายงานผลการปฏิบัติตามเงื่อนไขของการมาตรการป้องกันและแก้ไขผลกระทบสิ่งแวดล้อม

Vilecon Management Co., Ltd.		บันทึกการตรวจเช็คห้องเครื่องจักร ระบบ Fire Alarm						ENG-VCM
		หน่วยงาน AKD						ประจำเดือน 06/2565
วันที่	กะเช้า (A)	เวลา / ภาวะขึ้น	กะบ่าย (B)	เวลา / ภาวะขึ้น	กะดึก (C)	เวลา / ภาวะขึ้น	หมายเหตุ	
1	<input checked="" type="checkbox"/> ปกติ <input type="checkbox"/> ผิดปกติ	9.00 ทั่ว	<input type="checkbox"/> ปกติ <input type="checkbox"/> ผิดปกติ		<input type="checkbox"/> ปกติ <input type="checkbox"/> ผิดปกติ			
2	<input checked="" type="checkbox"/> ปกติ <input type="checkbox"/> ผิดปกติ	9.00 ทั่ว	<input type="checkbox"/> ปกติ <input type="checkbox"/> ผิดปกติ		<input type="checkbox"/> ปกติ <input type="checkbox"/> ผิดปกติ			
3	<input checked="" type="checkbox"/> ปกติ <input type="checkbox"/> ผิดปกติ	9.00 ทั่ว	<input type="checkbox"/> ปกติ <input type="checkbox"/> ผิดปกติ		<input type="checkbox"/> ปกติ <input type="checkbox"/> ผิดปกติ			
4	<input checked="" type="checkbox"/> ปกติ <input type="checkbox"/> ผิดปกติ	9.00 ทั่ว	<input type="checkbox"/> ปกติ <input type="checkbox"/> ผิดปกติ		<input type="checkbox"/> ปกติ <input type="checkbox"/> ผิดปกติ			
5	<input checked="" type="checkbox"/> ปกติ <input type="checkbox"/> ผิดปกติ	9.00 ทั่ว	<input type="checkbox"/> ปกติ <input type="checkbox"/> ผิดปกติ		<input type="checkbox"/> ปกติ <input type="checkbox"/> ผิดปกติ			
6	<input type="checkbox"/> ปกติ <input type="checkbox"/> ผิดปกติ		<input checked="" type="checkbox"/> ปกติ <input type="checkbox"/> ผิดปกติ	11.00 ทั่ว	<input type="checkbox"/> ปกติ <input type="checkbox"/> ผิดปกติ			
7	<input type="checkbox"/> ปกติ <input type="checkbox"/> ผิดปกติ		<input checked="" type="checkbox"/> ปกติ <input type="checkbox"/> ผิดปกติ	11.00 ทั่ว	<input type="checkbox"/> ปกติ <input type="checkbox"/> ผิดปกติ			
8	<input type="checkbox"/> ปกติ <input type="checkbox"/> ผิดปกติ		<input checked="" type="checkbox"/> ปกติ <input type="checkbox"/> ผิดปกติ	11.00 ทั่ว	<input type="checkbox"/> ปกติ <input type="checkbox"/> ผิดปกติ			
9	<input type="checkbox"/> ปกติ <input type="checkbox"/> ผิดปกติ		<input checked="" type="checkbox"/> ปกติ <input type="checkbox"/> ผิดปกติ	11.00 ทั่ว	<input type="checkbox"/> ปกติ <input type="checkbox"/> ผิดปกติ			
10	<input type="checkbox"/> ปกติ <input type="checkbox"/> ผิดปกติ		<input checked="" type="checkbox"/> ปกติ <input type="checkbox"/> ผิดปกติ	11.00 ทั่ว	<input type="checkbox"/> ปกติ <input type="checkbox"/> ผิดปกติ			
11	<input type="checkbox"/> ปกติ <input type="checkbox"/> ผิดปกติ		<input checked="" type="checkbox"/> ปกติ <input type="checkbox"/> ผิดปกติ	11.00 ทั่ว	<input type="checkbox"/> ปกติ <input type="checkbox"/> ผิดปกติ			
12	<input type="checkbox"/> ปกติ <input type="checkbox"/> ผิดปกติ		<input checked="" type="checkbox"/> ปกติ <input type="checkbox"/> ผิดปกติ	11.00 ทั่ว	<input type="checkbox"/> ปกติ <input type="checkbox"/> ผิดปกติ			
13	<input checked="" type="checkbox"/> ปกติ <input type="checkbox"/> ผิดปกติ	9.00 ทั่ว	<input type="checkbox"/> ปกติ <input type="checkbox"/> ผิดปกติ		<input type="checkbox"/> ปกติ <input type="checkbox"/> ผิดปกติ			
14	<input checked="" type="checkbox"/> ปกติ <input type="checkbox"/> ผิดปกติ	9.00 ทั่ว	<input type="checkbox"/> ปกติ <input type="checkbox"/> ผิดปกติ		<input type="checkbox"/> ปกติ <input type="checkbox"/> ผิดปกติ			
15	<input checked="" type="checkbox"/> ปกติ <input type="checkbox"/> ผิดปกติ	9.00 ทั่ว	<input type="checkbox"/> ปกติ <input type="checkbox"/> ผิดปกติ		<input type="checkbox"/> ปกติ <input type="checkbox"/> ผิดปกติ			
16	<input checked="" type="checkbox"/> ปกติ <input type="checkbox"/> ผิดปกติ	9.00 ทั่ว	<input type="checkbox"/> ปกติ <input type="checkbox"/> ผิดปกติ		<input type="checkbox"/> ปกติ <input type="checkbox"/> ผิดปกติ			
17	<input checked="" type="checkbox"/> ปกติ <input type="checkbox"/> ผิดปกติ	9.00 ทั่ว	<input type="checkbox"/> ปกติ <input type="checkbox"/> ผิดปกติ		<input type="checkbox"/> ปกติ <input type="checkbox"/> ผิดปกติ			
18	<input checked="" type="checkbox"/> ปกติ <input type="checkbox"/> ผิดปกติ	9.00 ทั่ว	<input type="checkbox"/> ปกติ <input type="checkbox"/> ผิดปกติ		<input type="checkbox"/> ปกติ <input type="checkbox"/> ผิดปกติ			
19	<input checked="" type="checkbox"/> ปกติ <input type="checkbox"/> ผิดปกติ	9.00 ทั่ว	<input type="checkbox"/> ปกติ <input type="checkbox"/> ผิดปกติ		<input type="checkbox"/> ปกติ <input type="checkbox"/> ผิดปกติ			
20	<input type="checkbox"/> ปกติ <input type="checkbox"/> ผิดปกติ		<input checked="" type="checkbox"/> ปกติ <input type="checkbox"/> ผิดปกติ	11.00 ทั่ว	<input type="checkbox"/> ปกติ <input type="checkbox"/> ผิดปกติ			
21	<input type="checkbox"/> ปกติ <input type="checkbox"/> ผิดปกติ		<input checked="" type="checkbox"/> ปกติ <input type="checkbox"/> ผิดปกติ	11.00 ทั่ว	<input type="checkbox"/> ปกติ <input type="checkbox"/> ผิดปกติ			
22	<input type="checkbox"/> ปกติ <input type="checkbox"/> ผิดปกติ		<input checked="" type="checkbox"/> ปกติ <input type="checkbox"/> ผิดปกติ	11.00 ทั่ว	<input type="checkbox"/> ปกติ <input type="checkbox"/> ผิดปกติ			
23	<input type="checkbox"/> ปกติ <input type="checkbox"/> ผิดปกติ		<input checked="" type="checkbox"/> ปกติ <input type="checkbox"/> ผิดปกติ	11.00 ทั่ว	<input type="checkbox"/> ปกติ <input type="checkbox"/> ผิดปกติ			
24	<input type="checkbox"/> ปกติ <input type="checkbox"/> ผิดปกติ		<input checked="" type="checkbox"/> ปกติ <input type="checkbox"/> ผิดปกติ	11.00 ทั่ว	<input type="checkbox"/> ปกติ <input type="checkbox"/> ผิดปกติ			
25	<input type="checkbox"/> ปกติ <input type="checkbox"/> ผิดปกติ		<input checked="" type="checkbox"/> ปกติ <input type="checkbox"/> ผิดปกติ	11.00 ทั่ว	<input type="checkbox"/> ปกติ <input type="checkbox"/> ผิดปกติ			
26	<input type="checkbox"/> ปกติ <input type="checkbox"/> ผิดปกติ		<input checked="" type="checkbox"/> ปกติ <input type="checkbox"/> ผิดปกติ	11.00 ทั่ว	<input type="checkbox"/> ปกติ <input type="checkbox"/> ผิดปกติ			
27	<input checked="" type="checkbox"/> ปกติ <input type="checkbox"/> ผิดปกติ	9.00 ทั่ว	<input type="checkbox"/> ปกติ <input type="checkbox"/> ผิดปกติ		<input type="checkbox"/> ปกติ <input type="checkbox"/> ผิดปกติ			
28	<input checked="" type="checkbox"/> ปกติ <input type="checkbox"/> ผิดปกติ	9.00 ทั่ว	<input type="checkbox"/> ปกติ <input type="checkbox"/> ผิดปกติ		<input type="checkbox"/> ปกติ <input type="checkbox"/> ผิดปกติ			
29	<input checked="" type="checkbox"/> ปกติ <input type="checkbox"/> ผิดปกติ	9.00 ทั่ว	<input type="checkbox"/> ปกติ <input type="checkbox"/> ผิดปกติ		<input type="checkbox"/> ปกติ <input type="checkbox"/> ผิดปกติ			
30	<input checked="" type="checkbox"/> ปกติ <input type="checkbox"/> ผิดปกติ	9.00 ทั่ว	<input type="checkbox"/> ปกติ <input type="checkbox"/> ผิดปกติ		<input type="checkbox"/> ปกติ <input type="checkbox"/> ผิดปกติ			
31	<input type="checkbox"/> ปกติ <input type="checkbox"/> ผิดปกติ		<input type="checkbox"/> ปกติ <input type="checkbox"/> ผิดปกติ		<input type="checkbox"/> ปกติ <input type="checkbox"/> ผิดปกติ			

หมายเหตุ 1. หากพบการทำงานของระบบทำงานผิดปกติให้แจ้งเบื้องต้น ถ้าหากเป็นกรณีที่สามารถแก้ไขได้
2. หากแก้ไขแล้วระบบการทำงานยังผิดปกติอยู่ ให้แจ้งทาง หัวหน้างาน ให้ประสานงานเพื่อดำเนินการแก้ไขเร่งด่วน



Sheet No. / หน้าที่ 1

Building / อาคาร AKD / เอกสิน คอนโด D

Suggestion / ข้อแนะนำ:

Villecon Managment Co.,Ltd.

[illegible]

ใบตรวจเช็คและบำรุงรักษา Jocky pump

Ville Con Management Co., Ltd.		บันทึกการตรวจเช็คห้องเครื่องจักร ระบบ Jocky Pump No.1,2						ENG-VCM
		หน่วยงาน AKD						ประจำเดือน 01/2565
วันที่	กะเช้า (A)	เวลา	กะบ่าย (B)	เวลา	กะดึก (C)	เวลา	หมายเหตุ	
1	<input type="checkbox"/> ปกติ <input type="radio"/> ผิดปกติ		<input checked="" type="checkbox"/> ปกติ <input type="radio"/> ผิดปกติ	11-00 AM	<input type="checkbox"/> ปกติ <input type="radio"/> ผิดปกติ			
2	<input checked="" type="checkbox"/> ปกติ <input type="radio"/> ผิดปกติ	09-00 AM	<input type="checkbox"/> ปกติ <input type="radio"/> ผิดปกติ		<input type="checkbox"/> ปกติ <input type="radio"/> ผิดปกติ			
3	<input checked="" type="checkbox"/> ปกติ <input type="radio"/> ผิดปกติ	09-00 AM	<input type="checkbox"/> ปกติ <input type="radio"/> ผิดปกติ		<input type="checkbox"/> ปกติ <input type="radio"/> ผิดปกติ			
4	<input type="checkbox"/> ปกติ <input type="radio"/> ผิดปกติ		<input type="checkbox"/> ปกติ <input type="radio"/> ผิดปกติ		<input type="checkbox"/> ปกติ <input type="radio"/> ผิดปกติ		นร.อ.	
5	<input checked="" type="checkbox"/> ปกติ <input type="radio"/> ผิดปกติ	10-00 AM	<input type="checkbox"/> ปกติ <input type="radio"/> ผิดปกติ		<input type="checkbox"/> ปกติ <input type="radio"/> ผิดปกติ			
6	<input checked="" type="checkbox"/> ปกติ <input type="radio"/> ผิดปกติ	09-00 AM	<input type="checkbox"/> ปกติ <input type="radio"/> ผิดปกติ		<input type="checkbox"/> ปกติ <input type="radio"/> ผิดปกติ			
7	<input checked="" type="checkbox"/> ปกติ <input type="radio"/> ผิดปกติ	09-00 AM	<input type="checkbox"/> ปกติ <input type="radio"/> ผิดปกติ		<input type="checkbox"/> ปกติ <input type="radio"/> ผิดปกติ			
8	<input type="checkbox"/> ปกติ <input type="radio"/> ผิดปกติ		<input checked="" type="checkbox"/> ปกติ <input type="radio"/> ผิดปกติ	11-00 AM	<input type="checkbox"/> ปกติ <input type="radio"/> ผิดปกติ			
9	<input type="checkbox"/> ปกติ <input type="radio"/> ผิดปกติ		<input checked="" type="checkbox"/> ปกติ <input type="radio"/> ผิดปกติ	11-00 AM	<input type="checkbox"/> ปกติ <input type="radio"/> ผิดปกติ			
10	<input type="checkbox"/> ปกติ <input type="radio"/> ผิดปกติ		<input checked="" type="checkbox"/> ปกติ <input type="radio"/> ผิดปกติ	11-00 AM	<input type="checkbox"/> ปกติ <input type="radio"/> ผิดปกติ			
11	<input type="checkbox"/> ปกติ <input type="radio"/> ผิดปกติ		<input type="checkbox"/> ปกติ <input type="radio"/> ผิดปกติ		<input type="checkbox"/> ปกติ <input type="radio"/> ผิดปกติ		นร.อ.	
12	<input type="checkbox"/> ปกติ <input type="radio"/> ผิดปกติ		<input checked="" type="checkbox"/> ปกติ <input type="radio"/> ผิดปกติ	11-00 AM	<input type="checkbox"/> ปกติ <input type="radio"/> ผิดปกติ			
13	<input type="checkbox"/> ปกติ <input type="radio"/> ผิดปกติ		<input checked="" type="checkbox"/> ปกติ <input type="radio"/> ผิดปกติ	11-00 AM	<input type="checkbox"/> ปกติ <input type="radio"/> ผิดปกติ			
14	<input type="checkbox"/> ปกติ <input type="radio"/> ผิดปกติ		<input checked="" type="checkbox"/> ปกติ <input type="radio"/> ผิดปกติ	11-00 AM	<input type="checkbox"/> ปกติ <input type="radio"/> ผิดปกติ			
15	<input type="checkbox"/> ปกติ <input type="radio"/> ผิดปกติ		<input checked="" type="checkbox"/> ปกติ <input type="radio"/> ผิดปกติ	11-00 AM	<input type="checkbox"/> ปกติ <input type="radio"/> ผิดปกติ			
16	<input type="checkbox"/> ปกติ <input type="radio"/> ผิดปกติ		<input checked="" type="checkbox"/> ปกติ <input type="radio"/> ผิดปกติ	11-00 AM	<input type="checkbox"/> ปกติ <input type="radio"/> ผิดปกติ			
17	<input type="checkbox"/> ปกติ <input type="radio"/> ผิดปกติ		<input checked="" type="checkbox"/> ปกติ <input type="radio"/> ผิดปกติ	11-00 AM	<input type="checkbox"/> ปกติ <input type="radio"/> ผิดปกติ			
18	<input type="checkbox"/> ปกติ <input type="radio"/> ผิดปกติ		<input type="checkbox"/> ปกติ <input type="radio"/> ผิดปกติ		<input type="checkbox"/> ปกติ <input type="radio"/> ผิดปกติ		นร.อ.	
19	<input type="checkbox"/> ปกติ <input type="radio"/> ผิดปกติ		<input type="checkbox"/> ปกติ <input type="radio"/> ผิดปกติ		<input type="checkbox"/> ปกติ <input type="radio"/> ผิดปกติ			
20	<input checked="" type="checkbox"/> ปกติ <input type="radio"/> ผิดปกติ	09-00 AM	<input type="checkbox"/> ปกติ <input type="radio"/> ผิดปกติ		<input type="checkbox"/> ปกติ <input type="radio"/> ผิดปกติ			
21	<input checked="" type="checkbox"/> ปกติ <input type="radio"/> ผิดปกติ	09-00 AM	<input type="checkbox"/> ปกติ <input type="radio"/> ผิดปกติ		<input type="checkbox"/> ปกติ <input type="radio"/> ผิดปกติ			
22	<input checked="" type="checkbox"/> ปกติ <input type="radio"/> ผิดปกติ	09-00 AM	<input type="checkbox"/> ปกติ <input type="radio"/> ผิดปกติ		<input type="checkbox"/> ปกติ <input type="radio"/> ผิดปกติ			
23	<input type="checkbox"/> ปกติ <input type="radio"/> ผิดปกติ		<input checked="" type="checkbox"/> ปกติ <input type="radio"/> ผิดปกติ	11-00 AM	<input type="checkbox"/> ปกติ <input type="radio"/> ผิดปกติ			
24	<input type="checkbox"/> ปกติ <input type="radio"/> ผิดปกติ		<input checked="" type="checkbox"/> ปกติ <input type="radio"/> ผิดปกติ	11-00 AM	<input type="checkbox"/> ปกติ <input type="radio"/> ผิดปกติ			
25	<input type="checkbox"/> ปกติ <input type="radio"/> ผิดปกติ		<input type="checkbox"/> ปกติ <input type="radio"/> ผิดปกติ		<input type="checkbox"/> ปกติ <input type="radio"/> ผิดปกติ		นร.อ.	
26	<input type="checkbox"/> ปกติ <input type="radio"/> ผิดปกติ		<input checked="" type="checkbox"/> ปกติ <input type="radio"/> ผิดปกติ	11-00 AM	<input type="checkbox"/> ปกติ <input type="radio"/> ผิดปกติ			
27	<input type="checkbox"/> ปกติ <input type="radio"/> ผิดปกติ		<input checked="" type="checkbox"/> ปกติ <input type="radio"/> ผิดปกติ	11-00 AM	<input type="checkbox"/> ปกติ <input type="radio"/> ผิดปกติ			
28	<input type="checkbox"/> ปกติ <input type="radio"/> ผิดปกติ		<input checked="" type="checkbox"/> ปกติ <input type="radio"/> ผิดปกติ	11-00 AM	<input type="checkbox"/> ปกติ <input type="radio"/> ผิดปกติ			
29	<input type="checkbox"/> ปกติ <input type="radio"/> ผิดปกติ		<input checked="" type="checkbox"/> ปกติ <input type="radio"/> ผิดปกติ	11-00 AM	<input type="checkbox"/> ปกติ <input type="radio"/> ผิดปกติ			
30	<input type="checkbox"/> ปกติ <input type="radio"/> ผิดปกติ		<input checked="" type="checkbox"/> ปกติ <input type="radio"/> ผิดปกติ	11-00 AM	<input type="checkbox"/> ปกติ <input type="radio"/> ผิดปกติ			
31	<input checked="" type="checkbox"/> ปกติ <input type="radio"/> ผิดปกติ	09-00 AM	<input type="checkbox"/> ปกติ <input type="radio"/> ผิดปกติ		<input type="checkbox"/> ปกติ <input type="radio"/> ผิดปกติ			

หมายเหตุ: 1. หากพบการทำงานผิดปกติของระบบแจ้งเตือนให้แก้ไขเบื้องต้น ถ้าหากเป็นกรณีที่สามารถแก้ไขได้
2. หากแก้ไขแล้วระบบการทำงานยังคงผิดปกติอยู่ ให้แจ้งทาง หัวหน้าช่าง ให้ประสานงานเพื่อดำเนินการแก้ไขเร่งด่วน

รายงานผลการปฏิบัติตามเงื่อนไขของการมาตรการป้องกันและแก้ไขผลกระทบต่อสิ่งแวดล้อม

Ville Con Management Co., Ltd.		บันทึกการตรวจเช็คห้องเครื่องจักร ระบบ Jocky Pump No.1,2						ENG-VCM
		หน่วยงาน AKD						ประจำเดือน 02/2565
วันที่	กะเช้า (A)	เวลา	กะบ่าย (B)	เวลา	กะดึก (C)	เวลา	หมายเหตุ	
		สถานะ		สถานะ		สถานะ		
1	<input type="checkbox"/> ปกติ <input type="radio"/> ผิดปกติ		<input type="checkbox"/> ปกติ <input type="radio"/> ผิดปกติ		<input type="checkbox"/> ปกติ <input type="radio"/> ผิดปกติ			
2	<input checked="" type="checkbox"/> ปกติ <input type="radio"/> ผิดปกติ	09.00-11.00 น.	<input type="checkbox"/> ปกติ <input type="radio"/> ผิดปกติ		<input type="checkbox"/> ปกติ <input type="radio"/> ผิดปกติ		นร. 9.	
3	<input checked="" type="checkbox"/> ปกติ <input type="radio"/> ผิดปกติ	09.00-11.00 น.	<input type="checkbox"/> ปกติ <input type="radio"/> ผิดปกติ		<input type="checkbox"/> ปกติ <input type="radio"/> ผิดปกติ			
4	<input checked="" type="checkbox"/> ปกติ <input type="radio"/> ผิดปกติ	09.00-11.00 น.	<input type="checkbox"/> ปกติ <input type="radio"/> ผิดปกติ		<input type="checkbox"/> ปกติ <input type="radio"/> ผิดปกติ			
5	<input checked="" type="checkbox"/> ปกติ <input type="radio"/> ผิดปกติ	09.00-11.00 น.	<input type="checkbox"/> ปกติ <input type="radio"/> ผิดปกติ		<input type="checkbox"/> ปกติ <input type="radio"/> ผิดปกติ			
6	<input type="checkbox"/> ปกติ <input type="radio"/> ผิดปกติ		<input checked="" type="checkbox"/> ปกติ <input type="radio"/> ผิดปกติ	11.00-13.00 น.	<input checked="" type="checkbox"/> ปกติ <input type="radio"/> ผิดปกติ			
7	<input type="checkbox"/> ปกติ <input type="radio"/> ผิดปกติ		<input checked="" type="checkbox"/> ปกติ <input type="radio"/> ผิดปกติ	11.00-13.00 น.	<input type="checkbox"/> ปกติ <input type="radio"/> ผิดปกติ			
8	<input type="checkbox"/> ปกติ <input type="radio"/> ผิดปกติ		<input type="checkbox"/> ปกติ <input type="radio"/> ผิดปกติ		<input type="checkbox"/> ปกติ <input type="radio"/> ผิดปกติ		นร. 10.	
9	<input type="checkbox"/> ปกติ <input type="radio"/> ผิดปกติ		<input checked="" type="checkbox"/> ปกติ <input type="radio"/> ผิดปกติ	11.00-13.00 น.	<input type="checkbox"/> ปกติ <input type="radio"/> ผิดปกติ			
10	<input type="checkbox"/> ปกติ <input type="radio"/> ผิดปกติ		<input checked="" type="checkbox"/> ปกติ <input type="radio"/> ผิดปกติ	11.00-13.00 น.	<input type="checkbox"/> ปกติ <input type="radio"/> ผิดปกติ			
11	<input type="checkbox"/> ปกติ <input type="radio"/> ผิดปกติ		<input checked="" type="checkbox"/> ปกติ <input type="radio"/> ผิดปกติ	11.00-13.00 น.	<input type="checkbox"/> ปกติ <input type="radio"/> ผิดปกติ			
12	<input type="checkbox"/> ปกติ <input type="radio"/> ผิดปกติ		<input checked="" type="checkbox"/> ปกติ <input type="radio"/> ผิดปกติ	11.00-13.00 น.	<input type="checkbox"/> ปกติ <input type="radio"/> ผิดปกติ			
13	<input type="checkbox"/> ปกติ <input type="radio"/> ผิดปกติ		<input checked="" type="checkbox"/> ปกติ <input type="radio"/> ผิดปกติ	11.00-13.00 น.	<input type="checkbox"/> ปกติ <input type="radio"/> ผิดปกติ			
14	<input checked="" type="checkbox"/> ปกติ <input type="radio"/> ผิดปกติ	09.00-11.00 น.	<input type="checkbox"/> ปกติ <input type="radio"/> ผิดปกติ		<input type="checkbox"/> ปกติ <input type="radio"/> ผิดปกติ			
15	<input type="checkbox"/> ปกติ <input type="radio"/> ผิดปกติ		<input type="checkbox"/> ปกติ <input type="radio"/> ผิดปกติ		<input type="checkbox"/> ปกติ <input type="radio"/> ผิดปกติ		นร. 11.	
16	<input checked="" type="checkbox"/> ปกติ <input type="radio"/> ผิดปกติ	09.00-11.00 น.	<input type="checkbox"/> ปกติ <input type="radio"/> ผิดปกติ		<input type="checkbox"/> ปกติ <input type="radio"/> ผิดปกติ			
17	<input type="checkbox"/> ปกติ <input type="radio"/> ผิดปกติ		<input checked="" type="checkbox"/> ปกติ <input type="radio"/> ผิดปกติ	11.00-13.00 น.	<input type="checkbox"/> ปกติ <input type="radio"/> ผิดปกติ			
18	<input type="checkbox"/> ปกติ <input type="radio"/> ผิดปกติ		<input checked="" type="checkbox"/> ปกติ <input type="radio"/> ผิดปกติ	11.00-13.00 น.	<input type="checkbox"/> ปกติ <input type="radio"/> ผิดปกติ			
19	<input type="checkbox"/> ปกติ <input type="radio"/> ผิดปกติ		<input checked="" type="checkbox"/> ปกติ <input type="radio"/> ผิดปกติ	11.00-13.00 น.	<input type="checkbox"/> ปกติ <input type="radio"/> ผิดปกติ			
20	<input type="checkbox"/> ปกติ <input type="radio"/> ผิดปกติ		<input checked="" type="checkbox"/> ปกติ <input type="radio"/> ผิดปกติ	11.00-13.00 น.	<input type="checkbox"/> ปกติ <input type="radio"/> ผิดปกติ			
21	<input type="checkbox"/> ปกติ <input type="radio"/> ผิดปกติ		<input type="checkbox"/> ปกติ <input type="radio"/> ผิดปกติ		<input type="checkbox"/> ปกติ <input type="radio"/> ผิดปกติ		นร. 12.	
22	<input type="checkbox"/> ปกติ <input type="radio"/> ผิดปกติ		<input type="checkbox"/> ปกติ <input type="radio"/> ผิดปกติ		<input type="checkbox"/> ปกติ <input type="radio"/> ผิดปกติ			
23	<input checked="" type="checkbox"/> ปกติ <input type="radio"/> ผิดปกติ	09.00-11.00 น.	<input type="checkbox"/> ปกติ <input type="radio"/> ผิดปกติ		<input type="checkbox"/> ปกติ <input type="radio"/> ผิดปกติ			
24	<input checked="" type="checkbox"/> ปกติ <input type="radio"/> ผิดปกติ	09.00-11.00 น.	<input type="checkbox"/> ปกติ <input type="radio"/> ผิดปกติ		<input type="checkbox"/> ปกติ <input type="radio"/> ผิดปกติ			
25	<input checked="" type="checkbox"/> ปกติ <input type="radio"/> ผิดปกติ	09.00-11.00 น.	<input type="checkbox"/> ปกติ <input type="radio"/> ผิดปกติ		<input type="checkbox"/> ปกติ <input type="radio"/> ผิดปกติ			
26	<input checked="" type="checkbox"/> ปกติ <input type="radio"/> ผิดปกติ	09.00-11.00 น.	<input type="checkbox"/> ปกติ <input type="radio"/> ผิดปกติ		<input type="checkbox"/> ปกติ <input type="radio"/> ผิดปกติ			
27	<input type="checkbox"/> ปกติ <input type="radio"/> ผิดปกติ		<input checked="" type="checkbox"/> ปกติ <input type="radio"/> ผิดปกติ	11.00-13.00 น.	<input type="checkbox"/> ปกติ <input type="radio"/> ผิดปกติ			
28	<input type="checkbox"/> ปกติ <input type="radio"/> ผิดปกติ		<input checked="" type="checkbox"/> ปกติ <input type="radio"/> ผิดปกติ	11.00-13.00 น.	<input type="checkbox"/> ปกติ <input type="radio"/> ผิดปกติ			
29	<input type="checkbox"/> ปกติ <input type="radio"/> ผิดปกติ		<input type="checkbox"/> ปกติ <input type="radio"/> ผิดปกติ		<input type="checkbox"/> ปกติ <input type="radio"/> ผิดปกติ			
30	<input type="checkbox"/> ปกติ <input type="radio"/> ผิดปกติ		<input type="checkbox"/> ปกติ <input type="radio"/> ผิดปกติ		<input type="checkbox"/> ปกติ <input type="radio"/> ผิดปกติ			
31	<input type="checkbox"/> ปกติ <input type="radio"/> ผิดปกติ		<input type="checkbox"/> ปกติ <input type="radio"/> ผิดปกติ		<input type="checkbox"/> ปกติ <input type="radio"/> ผิดปกติ			

หมายเหตุ 1. หากพบการทำงานของระบบทำงานผิดปกติให้แก้ไขเบื้องต้น ถ้าหากเป็นกรณีที่สามารถแก้ไขได้
2. หากแก้ไขแล้วระบบการทำงานยังผิดปกติอยู่ ให้แจ้งทาง หัวหน้างาน ให้ประสานงานเพื่อดำเนินการแก้ไขเร่งด่วน

รายงานผลการปฏิบัติตามเงื่อนไขของการมาตรการป้องกันและแก้ไขผลกระทบสิ่งแวดล้อม

Ville Con Management Co., Ltd.		บันทึกการตรวจเช็คห้ะรื่องจักร ระบบ Jocky Pump No.1,2						ENG-VCM
		หน่วยงาน AKD						ประจำเดือน 03/2565
วันที่	กะเช้า (A)	เวลา	กะบ่าย (B)	เวลา	กะเที่ยง (C)	เวลา	หมายเหตุ	
1	<input type="checkbox"/> ปกติ <input type="radio"/> ผิดปกติ		<input type="checkbox"/> ปกติ <input type="radio"/> ผิดปกติ		<input type="checkbox"/> ปกติ <input type="radio"/> ผิดปกติ		นศ.ด.	
2	<input type="checkbox"/> ปกติ <input type="radio"/> ผิดปกติ		<input checked="" type="checkbox"/> ปกติ <input type="radio"/> ผิดปกติ	10.00	<input type="checkbox"/> ปกติ <input type="radio"/> ผิดปกติ			
3	<input type="checkbox"/> ปกติ <input type="radio"/> ผิดปกติ		<input checked="" type="checkbox"/> ปกติ <input type="radio"/> ผิดปกติ	11.00	<input type="checkbox"/> ปกติ <input type="radio"/> ผิดปกติ			
4	<input type="checkbox"/> ปกติ <input type="radio"/> ผิดปกติ		<input checked="" type="checkbox"/> ปกติ <input type="radio"/> ผิดปกติ	11.00	<input type="checkbox"/> ปกติ <input type="radio"/> ผิดปกติ			
5	<input type="checkbox"/> ปกติ <input type="radio"/> ผิดปกติ		<input checked="" type="checkbox"/> ปกติ <input type="radio"/> ผิดปกติ	11.00	<input type="checkbox"/> ปกติ <input type="radio"/> ผิดปกติ			
6	<input type="checkbox"/> ปกติ <input type="radio"/> ผิดปกติ		<input checked="" type="checkbox"/> ปกติ <input type="radio"/> ผิดปกติ	11.00	<input type="checkbox"/> ปกติ <input type="radio"/> ผิดปกติ			
7	<input checked="" type="checkbox"/> ปกติ <input type="radio"/> ผิดปกติ	10.00	<input type="checkbox"/> ปกติ <input type="radio"/> ผิดปกติ		<input type="checkbox"/> ปกติ <input type="radio"/> ผิดปกติ			
8	<input type="checkbox"/> ปกติ <input type="radio"/> ผิดปกติ		<input type="checkbox"/> ปกติ <input type="radio"/> ผิดปกติ		<input type="checkbox"/> ปกติ <input type="radio"/> ผิดปกติ		นศ.ด.	
9	<input checked="" type="checkbox"/> ปกติ <input type="radio"/> ผิดปกติ	10.00	<input type="checkbox"/> ปกติ <input type="radio"/> ผิดปกติ		<input type="checkbox"/> ปกติ <input type="radio"/> ผิดปกติ			
10	<input checked="" type="checkbox"/> ปกติ <input type="radio"/> ผิดปกติ	10.00	<input type="checkbox"/> ปกติ <input type="radio"/> ผิดปกติ		<input type="checkbox"/> ปกติ <input type="radio"/> ผิดปกติ			
11	<input checked="" type="checkbox"/> ปกติ <input type="radio"/> ผิดปกติ	10.00	<input type="checkbox"/> ปกติ <input type="radio"/> ผิดปกติ		<input type="checkbox"/> ปกติ <input type="radio"/> ผิดปกติ			
12	<input checked="" type="checkbox"/> ปกติ <input type="radio"/> ผิดปกติ	10.00	<input type="checkbox"/> ปกติ <input type="radio"/> ผิดปกติ		<input type="checkbox"/> ปกติ <input type="radio"/> ผิดปกติ			
13	<input type="checkbox"/> ปกติ <input type="radio"/> ผิดปกติ		<input checked="" type="checkbox"/> ปกติ <input type="radio"/> ผิดปกติ	11.00	<input type="checkbox"/> ปกติ <input type="radio"/> ผิดปกติ			
14	<input type="checkbox"/> ปกติ <input type="radio"/> ผิดปกติ		<input checked="" type="checkbox"/> ปกติ <input type="radio"/> ผิดปกติ	11.00	<input type="checkbox"/> ปกติ <input type="radio"/> ผิดปกติ			
15	<input type="checkbox"/> ปกติ <input type="radio"/> ผิดปกติ		<input type="checkbox"/> ปกติ <input type="radio"/> ผิดปกติ		<input type="checkbox"/> ปกติ <input type="radio"/> ผิดปกติ		นศ.ด.	
16	<input type="checkbox"/> ปกติ <input type="radio"/> ผิดปกติ		<input checked="" type="checkbox"/> ปกติ <input type="radio"/> ผิดปกติ	11.00	<input type="checkbox"/> ปกติ <input type="radio"/> ผิดปกติ			
17	<input type="checkbox"/> ปกติ <input type="radio"/> ผิดปกติ		<input checked="" type="checkbox"/> ปกติ <input type="radio"/> ผิดปกติ	11.00	<input type="checkbox"/> ปกติ <input type="radio"/> ผิดปกติ			
18	<input type="checkbox"/> ปกติ <input type="radio"/> ผิดปกติ		<input checked="" type="checkbox"/> ปกติ <input type="radio"/> ผิดปกติ	11.00	<input type="checkbox"/> ปกติ <input type="radio"/> ผิดปกติ			
19	<input type="checkbox"/> ปกติ <input type="radio"/> ผิดปกติ		<input checked="" type="checkbox"/> ปกติ <input type="radio"/> ผิดปกติ	11.00	<input checked="" type="checkbox"/> ปกติ <input type="radio"/> ผิดปกติ			
20	<input type="checkbox"/> ปกติ <input type="radio"/> ผิดปกติ		<input checked="" type="checkbox"/> ปกติ <input type="radio"/> ผิดปกติ	11.00	<input type="checkbox"/> ปกติ <input type="radio"/> ผิดปกติ			
21	<input checked="" type="checkbox"/> ปกติ <input type="radio"/> ผิดปกติ	10.00	<input type="checkbox"/> ปกติ <input type="radio"/> ผิดปกติ		<input type="checkbox"/> ปกติ <input type="radio"/> ผิดปกติ			
22	<input type="checkbox"/> ปกติ <input type="radio"/> ผิดปกติ		<input type="checkbox"/> ปกติ <input type="radio"/> ผิดปกติ		<input type="checkbox"/> ปกติ <input type="radio"/> ผิดปกติ		นศ.ด.	
23	<input checked="" type="checkbox"/> ปกติ <input type="radio"/> ผิดปกติ	10.00	<input type="checkbox"/> ปกติ <input type="radio"/> ผิดปกติ		<input type="checkbox"/> ปกติ <input type="radio"/> ผิดปกติ			
24	<input checked="" type="checkbox"/> ปกติ <input type="radio"/> ผิดปกติ	10.00	<input type="checkbox"/> ปกติ <input type="radio"/> ผิดปกติ		<input type="checkbox"/> ปกติ <input type="radio"/> ผิดปกติ			
25	<input checked="" type="checkbox"/> ปกติ <input type="radio"/> ผิดปกติ	10.00	<input type="checkbox"/> ปกติ <input type="radio"/> ผิดปกติ		<input type="checkbox"/> ปกติ <input type="radio"/> ผิดปกติ			
26	<input checked="" type="checkbox"/> ปกติ <input type="radio"/> ผิดปกติ	10.00	<input type="checkbox"/> ปกติ <input type="radio"/> ผิดปกติ		<input type="checkbox"/> ปกติ <input type="radio"/> ผิดปกติ			
27	<input type="checkbox"/> ปกติ <input type="radio"/> ผิดปกติ		<input checked="" type="checkbox"/> ปกติ <input type="radio"/> ผิดปกติ	11.00	<input type="checkbox"/> ปกติ <input type="radio"/> ผิดปกติ			
28	<input type="checkbox"/> ปกติ <input type="radio"/> ผิดปกติ		<input checked="" type="checkbox"/> ปกติ <input type="radio"/> ผิดปกติ	11.00	<input type="checkbox"/> ปกติ <input type="radio"/> ผิดปกติ			
29	<input type="checkbox"/> ปกติ <input type="radio"/> ผิดปกติ		<input type="checkbox"/> ปกติ <input type="radio"/> ผิดปกติ		<input type="checkbox"/> ปกติ <input type="radio"/> ผิดปกติ		นศ.ด.	
30	<input type="checkbox"/> ปกติ <input type="radio"/> ผิดปกติ		<input checked="" type="checkbox"/> ปกติ <input type="radio"/> ผิดปกติ	11.00	<input checked="" type="checkbox"/> ปกติ <input type="radio"/> ผิดปกติ			
31	<input type="checkbox"/> ปกติ <input type="radio"/> ผิดปกติ		<input checked="" type="checkbox"/> ปกติ <input type="radio"/> ผิดปกติ	11.00	<input type="checkbox"/> ปกติ <input type="radio"/> ผิดปกติ			

หมายเหตุ 1. หากพบการทำงานของระบบทำงานผิดปกติให้แก้ไขเบื้องต้น ถ้าหากเป็นกรณีที่สามารถแก้ไขได้
2. หากแก้ไขแล้วระบบการทำงานยังผิดปกติอยู่ ให้แจ้งทาง หัวหน้าช่าง ให้ประสานงานเพื่อดำเนินการแก้ไขเร่งด่วน

รายงานผลการปฏิบัติตามเงื่อนไขของการมาตรการป้องกันและแก้ไขผลกระทบสิ่งแวดล้อม

Ville Con Management Co., Ltd.		บันทึกการตรวจเช็คห้องเครื่องจักร ระบบ Jockey Pump No.1,2						ENG-VCM
		หน่วยงาน AKD						ประจำเดือน 04/2565
วันที่	กะเช้า (A)	เวลา สายเชิ	กะบ่าย (B)	เวลา สายเชิ	กะดึก (C)	เวลา สายเชิ	หมายเหตุ	
1	<input type="checkbox"/> ปกติ <input type="radio"/> ผิดปกติ		<input checked="" type="checkbox"/> ปกติ <input type="radio"/> ผิดปกติ	11-00 น.	<input type="checkbox"/> ปกติ <input type="radio"/> ผิดปกติ			
2	<input type="checkbox"/> ปกติ <input type="radio"/> ผิดปกติ		<input checked="" type="checkbox"/> ปกติ <input type="radio"/> ผิดปกติ	11-00 น.	<input type="checkbox"/> ปกติ <input type="radio"/> ผิดปกติ			
3	<input type="checkbox"/> ปกติ <input type="radio"/> ผิดปกติ		<input checked="" type="checkbox"/> ปกติ <input type="radio"/> ผิดปกติ	11-00 น.	<input type="checkbox"/> ปกติ <input type="radio"/> ผิดปกติ			
4	<input checked="" type="checkbox"/> ปกติ <input type="radio"/> ผิดปกติ	08-00 น.	<input type="checkbox"/> ปกติ <input type="radio"/> ผิดปกติ		<input type="checkbox"/> ปกติ <input type="radio"/> ผิดปกติ			
5	<input type="checkbox"/> ปกติ <input type="radio"/> ผิดปกติ		<input type="checkbox"/> ปกติ <input type="radio"/> ผิดปกติ		<input type="checkbox"/> ปกติ <input type="radio"/> ผิดปกติ		น/อ.	
6	<input type="checkbox"/> ปกติ <input type="radio"/> ผิดปกติ		<input type="checkbox"/> ปกติ <input type="radio"/> ผิดปกติ		<input type="checkbox"/> ปกติ <input type="radio"/> ผิดปกติ			
7	<input type="checkbox"/> ปกติ <input type="radio"/> ผิดปกติ		<input type="checkbox"/> ปกติ <input type="radio"/> ผิดปกติ		<input type="checkbox"/> ปกติ <input type="radio"/> ผิดปกติ		น/อ. รอก	
8	<input type="checkbox"/> ปกติ <input type="radio"/> ผิดปกติ		<input type="checkbox"/> ปกติ <input type="radio"/> ผิดปกติ		<input type="checkbox"/> ปกติ <input type="radio"/> ผิดปกติ			
9	<input checked="" type="checkbox"/> ปกติ <input type="radio"/> ผิดปกติ	11-00 น.	<input type="checkbox"/> ปกติ <input type="radio"/> ผิดปกติ		<input type="checkbox"/> ปกติ <input type="radio"/> ผิดปกติ			
10	<input type="checkbox"/> ปกติ <input type="radio"/> ผิดปกติ		<input checked="" type="checkbox"/> ปกติ <input type="radio"/> ผิดปกติ	11-00 น.	<input type="checkbox"/> ปกติ <input type="radio"/> ผิดปกติ			
11	<input type="checkbox"/> ปกติ <input type="radio"/> ผิดปกติ		<input checked="" type="checkbox"/> ปกติ <input type="radio"/> ผิดปกติ	11-00 น.	<input type="checkbox"/> ปกติ <input type="radio"/> ผิดปกติ			
12	<input type="checkbox"/> ปกติ <input type="radio"/> ผิดปกติ		<input type="checkbox"/> ปกติ <input type="radio"/> ผิดปกติ		<input type="checkbox"/> ปกติ <input type="radio"/> ผิดปกติ		น/อ.	
13	<input type="checkbox"/> ปกติ <input type="radio"/> ผิดปกติ		<input checked="" type="checkbox"/> ปกติ <input type="radio"/> ผิดปกติ	11-00 น.	<input type="checkbox"/> ปกติ <input type="radio"/> ผิดปกติ			
14	<input type="checkbox"/> ปกติ <input type="radio"/> ผิดปกติ		<input checked="" type="checkbox"/> ปกติ <input type="radio"/> ผิดปกติ	11-00 น.	<input type="checkbox"/> ปกติ <input type="radio"/> ผิดปกติ			
15	<input type="checkbox"/> ปกติ <input type="radio"/> ผิดปกติ		<input checked="" type="checkbox"/> ปกติ <input type="radio"/> ผิดปกติ	11-00 น.	<input type="checkbox"/> ปกติ <input type="radio"/> ผิดปกติ			
16	<input type="checkbox"/> ปกติ <input type="radio"/> ผิดปกติ		<input checked="" type="checkbox"/> ปกติ <input type="radio"/> ผิดปกติ	11-00 น.	<input type="checkbox"/> ปกติ <input type="radio"/> ผิดปกติ			
17	<input type="checkbox"/> ปกติ <input type="radio"/> ผิดปกติ		<input checked="" type="checkbox"/> ปกติ <input type="radio"/> ผิดปกติ	11-00 น.	<input type="checkbox"/> ปกติ <input type="radio"/> ผิดปกติ			
18	<input checked="" type="checkbox"/> ปกติ <input type="radio"/> ผิดปกติ	08-00 น.	<input type="checkbox"/> ปกติ <input type="radio"/> ผิดปกติ		<input type="checkbox"/> ปกติ <input type="radio"/> ผิดปกติ			
19	<input type="checkbox"/> ปกติ <input type="radio"/> ผิดปกติ		<input type="checkbox"/> ปกติ <input type="radio"/> ผิดปกติ		<input type="checkbox"/> ปกติ <input type="radio"/> ผิดปกติ		น/อ.	
20	<input checked="" type="checkbox"/> ปกติ <input type="radio"/> ผิดปกติ	09-00 น.	<input type="checkbox"/> ปกติ <input type="radio"/> ผิดปกติ		<input type="checkbox"/> ปกติ <input type="radio"/> ผิดปกติ			
21	<input checked="" type="checkbox"/> ปกติ <input type="radio"/> ผิดปกติ	08-00 น.	<input type="checkbox"/> ปกติ <input type="radio"/> ผิดปกติ		<input type="checkbox"/> ปกติ <input type="radio"/> ผิดปกติ			
22	<input checked="" type="checkbox"/> ปกติ <input type="radio"/> ผิดปกติ	08-00 น.	<input type="checkbox"/> ปกติ <input type="radio"/> ผิดปกติ		<input type="checkbox"/> ปกติ <input type="radio"/> ผิดปกติ			
23	<input checked="" type="checkbox"/> ปกติ <input type="radio"/> ผิดปกติ	08-00 น.	<input type="checkbox"/> ปกติ <input type="radio"/> ผิดปกติ		<input type="checkbox"/> ปกติ <input type="radio"/> ผิดปกติ			
24	<input type="checkbox"/> ปกติ <input type="radio"/> ผิดปกติ		<input checked="" type="checkbox"/> ปกติ <input type="radio"/> ผิดปกติ	11-00 น.	<input type="checkbox"/> ปกติ <input type="radio"/> ผิดปกติ			
25	<input type="checkbox"/> ปกติ <input type="radio"/> ผิดปกติ		<input checked="" type="checkbox"/> ปกติ <input type="radio"/> ผิดปกติ	11-00 น.	<input type="checkbox"/> ปกติ <input type="radio"/> ผิดปกติ			
26	<input type="checkbox"/> ปกติ <input type="radio"/> ผิดปกติ		<input type="checkbox"/> ปกติ <input type="radio"/> ผิดปกติ		<input type="checkbox"/> ปกติ <input type="radio"/> ผิดปกติ		น/อ.	
27	<input type="checkbox"/> ปกติ <input type="radio"/> ผิดปกติ		<input checked="" type="checkbox"/> ปกติ <input type="radio"/> ผิดปกติ	11-00 น.	<input type="checkbox"/> ปกติ <input type="radio"/> ผิดปกติ			
28	<input type="checkbox"/> ปกติ <input type="radio"/> ผิดปกติ		<input checked="" type="checkbox"/> ปกติ <input type="radio"/> ผิดปกติ	11-00 น.	<input type="checkbox"/> ปกติ <input type="radio"/> ผิดปกติ			
29	<input type="checkbox"/> ปกติ <input type="radio"/> ผิดปกติ		<input checked="" type="checkbox"/> ปกติ <input type="radio"/> ผิดปกติ	11-00 น.	<input type="checkbox"/> ปกติ <input type="radio"/> ผิดปกติ			
30	<input type="checkbox"/> ปกติ <input type="radio"/> ผิดปกติ		<input checked="" type="checkbox"/> ปกติ <input type="radio"/> ผิดปกติ	11-00 น.	<input type="checkbox"/> ปกติ <input type="radio"/> ผิดปกติ			
31	<input type="checkbox"/> ปกติ <input type="radio"/> ผิดปกติ		<input type="checkbox"/> ปกติ <input type="radio"/> ผิดปกติ		<input type="checkbox"/> ปกติ <input type="radio"/> ผิดปกติ			

หมายเหตุ 1. หากพบการทำงานของระบบทำงานผิดปกติให้แก้ไขเบื้องต้น ถ้าหากเป็นกรณีที่สามารถแก้ไขได้
2. หากแก้ไขแล้วระบบการทำงานยังคงผิดปกติอยู่ ให้แจ้งทาง หัวหน้างาน ให้ประสานงานเพื่อดำเนินการแก้ไขเร่งด่วน

รายงานผลการปฏิบัติตามเงื่อนไขของการมาตรการป้องกันและแก้ไขผลกระทบสิ่งแวดล้อม

Ville Con Management Co., Ltd.		บันทึกการตรวจเช็คห้องเครื่องจักร ระบบ Jockey Pump No.1,2						ENG-VCM
		หน่วยงาน AKD						ประจำเดือน 05/2565
วันที่	กะเช้า (A)	เวลา	กะบ่าย (B)	เวลา	กะดึก (C)	เวลา	หมายเหตุ	
		ภายใน		ภายใน		ภายใน		
1	<input type="checkbox"/> ปกติ <input type="radio"/> ผิดปกติ		<input checked="" type="checkbox"/> ปกติ <input type="radio"/> ผิดปกติ	11.00 hr	<input type="checkbox"/> ปกติ <input type="radio"/> ผิดปกติ			
2	<input checked="" type="checkbox"/> ปกติ <input type="radio"/> ผิดปกติ	9.00 hr	<input type="checkbox"/> ปกติ <input type="radio"/> ผิดปกติ		<input type="checkbox"/> ปกติ <input type="radio"/> ผิดปกติ			
3	<input type="checkbox"/> ปกติ <input type="radio"/> ผิดปกติ		<input type="checkbox"/> ปกติ <input type="radio"/> ผิดปกติ		<input type="checkbox"/> ปกติ <input type="radio"/> ผิดปกติ		หยุด	
4	<input checked="" type="checkbox"/> ปกติ <input type="radio"/> ผิดปกติ	9.00 hr	<input type="checkbox"/> ปกติ <input type="radio"/> ผิดปกติ		<input type="checkbox"/> ปกติ <input type="radio"/> ผิดปกติ			
5	<input checked="" type="checkbox"/> ปกติ <input type="radio"/> ผิดปกติ	9.00 hr	<input type="checkbox"/> ปกติ <input type="radio"/> ผิดปกติ		<input type="checkbox"/> ปกติ <input type="radio"/> ผิดปกติ			
6	<input checked="" type="checkbox"/> ปกติ <input type="radio"/> ผิดปกติ	9.00 hr	<input type="checkbox"/> ปกติ <input type="radio"/> ผิดปกติ		<input type="checkbox"/> ปกติ <input type="radio"/> ผิดปกติ			
7	<input checked="" type="checkbox"/> ปกติ <input type="radio"/> ผิดปกติ	9.00 hr	<input type="checkbox"/> ปกติ <input type="radio"/> ผิดปกติ		<input type="checkbox"/> ปกติ <input type="radio"/> ผิดปกติ			
8	<input type="checkbox"/> ปกติ <input type="radio"/> ผิดปกติ		<input checked="" type="checkbox"/> ปกติ <input type="radio"/> ผิดปกติ	11.00 hr	<input type="checkbox"/> ปกติ <input type="radio"/> ผิดปกติ			
9	<input type="checkbox"/> ปกติ <input type="radio"/> ผิดปกติ		<input checked="" type="checkbox"/> ปกติ <input type="radio"/> ผิดปกติ	11.00 hr	<input type="checkbox"/> ปกติ <input type="radio"/> ผิดปกติ			
10	<input type="checkbox"/> ปกติ <input type="radio"/> ผิดปกติ		<input type="checkbox"/> ปกติ <input type="radio"/> ผิดปกติ		<input type="checkbox"/> ปกติ <input type="radio"/> ผิดปกติ		หยุด	
11	<input type="checkbox"/> ปกติ <input type="radio"/> ผิดปกติ		<input checked="" type="checkbox"/> ปกติ <input type="radio"/> ผิดปกติ	11.00 hr	<input type="checkbox"/> ปกติ <input type="radio"/> ผิดปกติ			
12	<input type="checkbox"/> ปกติ <input type="radio"/> ผิดปกติ		<input checked="" type="checkbox"/> ปกติ <input type="radio"/> ผิดปกติ	11.00 hr	<input type="checkbox"/> ปกติ <input type="radio"/> ผิดปกติ			
13	<input type="checkbox"/> ปกติ <input type="radio"/> ผิดปกติ		<input checked="" type="checkbox"/> ปกติ <input type="radio"/> ผิดปกติ	11.00 hr	<input type="checkbox"/> ปกติ <input type="radio"/> ผิดปกติ			
14	<input type="checkbox"/> ปกติ <input type="radio"/> ผิดปกติ		<input checked="" type="checkbox"/> ปกติ <input type="radio"/> ผิดปกติ	11.00 hr	<input type="checkbox"/> ปกติ <input type="radio"/> ผิดปกติ			
15	<input type="checkbox"/> ปกติ <input type="radio"/> ผิดปกติ		<input checked="" type="checkbox"/> ปกติ <input type="radio"/> ผิดปกติ	11.00 hr	<input type="checkbox"/> ปกติ <input type="radio"/> ผิดปกติ			
16	<input checked="" type="checkbox"/> ปกติ <input type="radio"/> ผิดปกติ	9.00 hr	<input type="checkbox"/> ปกติ <input type="radio"/> ผิดปกติ		<input type="checkbox"/> ปกติ <input type="radio"/> ผิดปกติ			
17	<input type="checkbox"/> ปกติ <input type="radio"/> ผิดปกติ		<input type="checkbox"/> ปกติ <input type="radio"/> ผิดปกติ		<input type="checkbox"/> ปกติ <input type="radio"/> ผิดปกติ		หยุด	
18	<input checked="" type="checkbox"/> ปกติ <input type="radio"/> ผิดปกติ	9.00 hr	<input type="checkbox"/> ปกติ <input type="radio"/> ผิดปกติ		<input type="checkbox"/> ปกติ <input type="radio"/> ผิดปกติ			
19	<input checked="" type="checkbox"/> ปกติ <input type="radio"/> ผิดปกติ	9.00 hr	<input type="checkbox"/> ปกติ <input type="radio"/> ผิดปกติ		<input type="checkbox"/> ปกติ <input type="radio"/> ผิดปกติ			
20	<input type="checkbox"/> ปกติ <input type="radio"/> ผิดปกติ		<input type="checkbox"/> ปกติ <input type="radio"/> ผิดปกติ		<input type="checkbox"/> ปกติ <input type="radio"/> ผิดปกติ		หยุดในวันสงกรานต์	
21	<input checked="" type="checkbox"/> ปกติ <input type="radio"/> ผิดปกติ	9.00 hr	<input type="checkbox"/> ปกติ <input type="radio"/> ผิดปกติ		<input type="checkbox"/> ปกติ <input type="radio"/> ผิดปกติ			
22	<input type="checkbox"/> ปกติ <input type="radio"/> ผิดปกติ		<input checked="" type="checkbox"/> ปกติ <input type="radio"/> ผิดปกติ	11.00 hr	<input type="checkbox"/> ปกติ <input type="radio"/> ผิดปกติ			
23	<input type="checkbox"/> ปกติ <input type="radio"/> ผิดปกติ		<input type="checkbox"/> ปกติ <input type="radio"/> ผิดปกติ		<input type="checkbox"/> ปกติ <input type="radio"/> ผิดปกติ		หยุดในวันสงกรานต์	
24	<input type="checkbox"/> ปกติ <input type="radio"/> ผิดปกติ		<input type="checkbox"/> ปกติ <input type="radio"/> ผิดปกติ		<input type="checkbox"/> ปกติ <input type="radio"/> ผิดปกติ		หยุด	
25	<input type="checkbox"/> ปกติ <input type="radio"/> ผิดปกติ		<input checked="" type="checkbox"/> ปกติ <input type="radio"/> ผิดปกติ	11.00 hr	<input type="checkbox"/> ปกติ <input type="radio"/> ผิดปกติ			
26	<input type="checkbox"/> ปกติ <input type="radio"/> ผิดปกติ		<input checked="" type="checkbox"/> ปกติ <input type="radio"/> ผิดปกติ	11.00 hr	<input type="checkbox"/> ปกติ <input type="radio"/> ผิดปกติ			
27	<input type="checkbox"/> ปกติ <input type="radio"/> ผิดปกติ		<input checked="" type="checkbox"/> ปกติ <input type="radio"/> ผิดปกติ	11.00 hr	<input type="checkbox"/> ปกติ <input type="radio"/> ผิดปกติ			
28	<input type="checkbox"/> ปกติ <input type="radio"/> ผิดปกติ		<input checked="" type="checkbox"/> ปกติ <input type="radio"/> ผิดปกติ	11.00 hr	<input type="checkbox"/> ปกติ <input type="radio"/> ผิดปกติ			
29	<input type="checkbox"/> ปกติ <input type="radio"/> ผิดปกติ		<input checked="" type="checkbox"/> ปกติ <input type="radio"/> ผิดปกติ	11.00 hr	<input type="checkbox"/> ปกติ <input type="radio"/> ผิดปกติ			
30	<input checked="" type="checkbox"/> ปกติ <input type="radio"/> ผิดปกติ	9.00 hr	<input type="checkbox"/> ปกติ <input type="radio"/> ผิดปกติ		<input type="checkbox"/> ปกติ <input type="radio"/> ผิดปกติ			
31	<input checked="" type="checkbox"/> ปกติ <input type="radio"/> ผิดปกติ	9.00 hr	<input type="checkbox"/> ปกติ <input type="radio"/> ผิดปกติ		<input type="checkbox"/> ปกติ <input type="radio"/> ผิดปกติ			

หมายเหตุ

1. หากพบการทำงานของระบบทำงานผิดปกติให้แก้ไขเบื้องต้น ถ้าหากเป็นกรณีที่สามารถแก้ไขได้
2. หากแก้ไขแล้วระบบการทำงานยังคงผิดปกติอยู่ ให้แจ้งทาง หัวหน้างาน ให้ประสานงานเพื่อดำเนินการแก้ไขเร่งด่วน

รายงานผลการปฏิบัติตามเงื่อนไขของการมาตรการป้องกันและแก้ไขผลกระทบสิ่งแวดล้อม

Ville Con Management Co., Ltd.		บันทึกการตรวจเช็คห้องเครื่องจักร ระบบ Jocky Pump No.1,2						ENG-VCM
		หน่วยงาน AKD						ประจำเดือน 06/2565
วันที่	กะเช้า (A)	เวลา สายเซ็น	กะบ่าย (B)	เวลา สายเซ็น	กะดึก (C)	เวลา สายเซ็น	หมายเหตุ	
1	<input checked="" type="checkbox"/> ปกติ <input type="checkbox"/> ผิดปกติ	9.00 อนุ	<input type="checkbox"/> ปกติ <input type="checkbox"/> ผิดปกติ		<input type="checkbox"/> ปกติ <input type="checkbox"/> ผิดปกติ			
2	<input checked="" type="checkbox"/> ปกติ <input type="checkbox"/> ผิดปกติ	9.00 อนุ	<input type="checkbox"/> ปกติ <input type="checkbox"/> ผิดปกติ		<input type="checkbox"/> ปกติ <input type="checkbox"/> ผิดปกติ			
3	<input checked="" type="checkbox"/> ปกติ <input type="checkbox"/> ผิดปกติ	9.00 อนุ	<input type="checkbox"/> ปกติ <input type="checkbox"/> ผิดปกติ		<input type="checkbox"/> ปกติ <input type="checkbox"/> ผิดปกติ			
4	<input checked="" type="checkbox"/> ปกติ <input type="checkbox"/> ผิดปกติ	9.00 อนุ	<input type="checkbox"/> ปกติ <input type="checkbox"/> ผิดปกติ		<input type="checkbox"/> ปกติ <input type="checkbox"/> ผิดปกติ			
5	<input checked="" type="checkbox"/> ปกติ <input type="checkbox"/> ผิดปกติ	9.00 อนุ	<input type="checkbox"/> ปกติ <input type="checkbox"/> ผิดปกติ		<input type="checkbox"/> ปกติ <input type="checkbox"/> ผิดปกติ			
6	<input type="checkbox"/> ปกติ <input type="checkbox"/> ผิดปกติ		<input checked="" type="checkbox"/> ปกติ <input type="checkbox"/> ผิดปกติ	11.00 อนุ	<input type="checkbox"/> ปกติ <input type="checkbox"/> ผิดปกติ			
7	<input type="checkbox"/> ปกติ <input type="checkbox"/> ผิดปกติ		<input checked="" type="checkbox"/> ปกติ <input type="checkbox"/> ผิดปกติ	11.00 อนุ	<input type="checkbox"/> ปกติ <input type="checkbox"/> ผิดปกติ			
8	<input type="checkbox"/> ปกติ <input type="checkbox"/> ผิดปกติ		<input checked="" type="checkbox"/> ปกติ <input type="checkbox"/> ผิดปกติ	11.00 อนุ	<input type="checkbox"/> ปกติ <input type="checkbox"/> ผิดปกติ			
9	<input type="checkbox"/> ปกติ <input type="checkbox"/> ผิดปกติ		<input checked="" type="checkbox"/> ปกติ <input type="checkbox"/> ผิดปกติ	11.00 อนุ	<input type="checkbox"/> ปกติ <input type="checkbox"/> ผิดปกติ			
10	<input type="checkbox"/> ปกติ <input type="checkbox"/> ผิดปกติ		<input checked="" type="checkbox"/> ปกติ <input type="checkbox"/> ผิดปกติ	11.00 อนุ	<input type="checkbox"/> ปกติ <input type="checkbox"/> ผิดปกติ			
11	<input type="checkbox"/> ปกติ <input type="checkbox"/> ผิดปกติ		<input checked="" type="checkbox"/> ปกติ <input type="checkbox"/> ผิดปกติ	11.00 อนุ	<input type="checkbox"/> ปกติ <input type="checkbox"/> ผิดปกติ			
12	<input type="checkbox"/> ปกติ <input type="checkbox"/> ผิดปกติ		<input checked="" type="checkbox"/> ปกติ <input type="checkbox"/> ผิดปกติ	11.00 อนุ	<input type="checkbox"/> ปกติ <input type="checkbox"/> ผิดปกติ			
13	<input checked="" type="checkbox"/> ปกติ <input type="checkbox"/> ผิดปกติ	9.00 อนุ	<input type="checkbox"/> ปกติ <input type="checkbox"/> ผิดปกติ		<input type="checkbox"/> ปกติ <input type="checkbox"/> ผิดปกติ			
14	<input checked="" type="checkbox"/> ปกติ <input type="checkbox"/> ผิดปกติ	9.00 อนุ	<input type="checkbox"/> ปกติ <input type="checkbox"/> ผิดปกติ		<input type="checkbox"/> ปกติ <input type="checkbox"/> ผิดปกติ			
15	<input checked="" type="checkbox"/> ปกติ <input type="checkbox"/> ผิดปกติ	9.00 อนุ	<input type="checkbox"/> ปกติ <input type="checkbox"/> ผิดปกติ		<input type="checkbox"/> ปกติ <input type="checkbox"/> ผิดปกติ			
16	<input checked="" type="checkbox"/> ปกติ <input type="checkbox"/> ผิดปกติ	9.00 อนุ	<input type="checkbox"/> ปกติ <input type="checkbox"/> ผิดปกติ		<input type="checkbox"/> ปกติ <input type="checkbox"/> ผิดปกติ			
17	<input checked="" type="checkbox"/> ปกติ <input type="checkbox"/> ผิดปกติ	9.00 อนุ	<input type="checkbox"/> ปกติ <input type="checkbox"/> ผิดปกติ		<input type="checkbox"/> ปกติ <input type="checkbox"/> ผิดปกติ			
18	<input checked="" type="checkbox"/> ปกติ <input type="checkbox"/> ผิดปกติ	9.00 อนุ	<input type="checkbox"/> ปกติ <input type="checkbox"/> ผิดปกติ		<input type="checkbox"/> ปกติ <input type="checkbox"/> ผิดปกติ			
19	<input checked="" type="checkbox"/> ปกติ <input type="checkbox"/> ผิดปกติ	9.00 อนุ	<input type="checkbox"/> ปกติ <input type="checkbox"/> ผิดปกติ		<input type="checkbox"/> ปกติ <input type="checkbox"/> ผิดปกติ			
20	<input type="checkbox"/> ปกติ <input type="checkbox"/> ผิดปกติ		<input checked="" type="checkbox"/> ปกติ <input type="checkbox"/> ผิดปกติ	11.00 อนุ	<input type="checkbox"/> ปกติ <input type="checkbox"/> ผิดปกติ			
21	<input type="checkbox"/> ปกติ <input type="checkbox"/> ผิดปกติ		<input checked="" type="checkbox"/> ปกติ <input type="checkbox"/> ผิดปกติ	11.00 อนุ	<input type="checkbox"/> ปกติ <input type="checkbox"/> ผิดปกติ			
22	<input type="checkbox"/> ปกติ <input type="checkbox"/> ผิดปกติ		<input checked="" type="checkbox"/> ปกติ <input type="checkbox"/> ผิดปกติ	11.00 อนุ	<input type="checkbox"/> ปกติ <input type="checkbox"/> ผิดปกติ			
23	<input type="checkbox"/> ปกติ <input type="checkbox"/> ผิดปกติ		<input checked="" type="checkbox"/> ปกติ <input type="checkbox"/> ผิดปกติ	11.00 อนุ	<input type="checkbox"/> ปกติ <input type="checkbox"/> ผิดปกติ			
24	<input type="checkbox"/> ปกติ <input type="checkbox"/> ผิดปกติ		<input checked="" type="checkbox"/> ปกติ <input type="checkbox"/> ผิดปกติ	11.00 อนุ	<input type="checkbox"/> ปกติ <input type="checkbox"/> ผิดปกติ			
25	<input type="checkbox"/> ปกติ <input type="checkbox"/> ผิดปกติ		<input checked="" type="checkbox"/> ปกติ <input type="checkbox"/> ผิดปกติ	11.00 อนุ	<input type="checkbox"/> ปกติ <input type="checkbox"/> ผิดปกติ			
26	<input type="checkbox"/> ปกติ <input type="checkbox"/> ผิดปกติ		<input checked="" type="checkbox"/> ปกติ <input type="checkbox"/> ผิดปกติ	11.00 อนุ	<input type="checkbox"/> ปกติ <input type="checkbox"/> ผิดปกติ			
27	<input checked="" type="checkbox"/> ปกติ <input type="checkbox"/> ผิดปกติ	9.00 อนุ	<input type="checkbox"/> ปกติ <input type="checkbox"/> ผิดปกติ		<input type="checkbox"/> ปกติ <input type="checkbox"/> ผิดปกติ			
28	<input checked="" type="checkbox"/> ปกติ <input type="checkbox"/> ผิดปกติ	9.00 อนุ	<input type="checkbox"/> ปกติ <input type="checkbox"/> ผิดปกติ		<input type="checkbox"/> ปกติ <input type="checkbox"/> ผิดปกติ			
29	<input checked="" type="checkbox"/> ปกติ <input type="checkbox"/> ผิดปกติ	9.00 อนุ	<input type="checkbox"/> ปกติ <input type="checkbox"/> ผิดปกติ		<input type="checkbox"/> ปกติ <input type="checkbox"/> ผิดปกติ			
30	<input checked="" type="checkbox"/> ปกติ <input type="checkbox"/> ผิดปกติ	9.00 อนุ	<input type="checkbox"/> ปกติ <input type="checkbox"/> ผิดปกติ		<input type="checkbox"/> ปกติ <input type="checkbox"/> ผิดปกติ			
31	<input type="checkbox"/> ปกติ <input type="checkbox"/> ผิดปกติ		<input type="checkbox"/> ปกติ <input type="checkbox"/> ผิดปกติ		<input type="checkbox"/> ปกติ <input type="checkbox"/> ผิดปกติ			

หมายเหตุ 1. หากพบการทำงานของระบบทำงานผิดปกติให้แก้ไขเบื้องต้น ถ้าหากเป็นกรณีที่สามารถแก้ไขได้
2. หากแก้ไขแล้วระบบการทำงานยังผิดปกติอยู่ ให้แจ้งทาง หัวหน้าช่าง ให้ประสานงานเพื่อดำเนินการแก้ไขเร่งด่วน

ใบตรวจเช็คและบำรุงรักษา ห้อง MDB

Ville Con Management Co., Ltd.		บันทึกการตรวจเช็คห้องเครื่องจักร ระบบ MDB - 1						ENG-VCM	
		หน่วยงาน AKD						ประจำเดือน 01/2565	
วันที่	กะเช้า	เวลา	กะบ่าย	เวลา	กะดึก	เวลา	หมายเหตุ		
	(A)	สายเซ็น	(B)	สายเซ็น	(C)	สายเซ็น			
1	<input type="checkbox"/> ปกติ <input type="radio"/> ผิดปกติ		<input checked="" type="checkbox"/> ปกติ <input type="radio"/> ผิดปกติ	11-00 น.	<input type="checkbox"/> ปกติ <input type="radio"/> ผิดปกติ				
2	<input checked="" type="checkbox"/> ปกติ <input type="radio"/> ผิดปกติ	08.00 น.	<input type="checkbox"/> ปกติ <input type="radio"/> ผิดปกติ		<input type="checkbox"/> ปกติ <input type="radio"/> ผิดปกติ				
3	<input checked="" type="checkbox"/> ปกติ <input type="radio"/> ผิดปกติ	08.00 น.	<input type="checkbox"/> ปกติ <input type="radio"/> ผิดปกติ		<input type="checkbox"/> ปกติ <input type="radio"/> ผิดปกติ				
4	<input type="checkbox"/> ปกติ <input type="radio"/> ผิดปกติ		<input type="checkbox"/> ปกติ <input type="radio"/> ผิดปกติ		<input type="checkbox"/> ปกติ <input type="radio"/> ผิดปกติ		ทร ๑		
5	<input checked="" type="checkbox"/> ปกติ <input type="radio"/> ผิดปกติ	08.00 น.	<input type="checkbox"/> ปกติ <input type="radio"/> ผิดปกติ		<input type="checkbox"/> ปกติ <input type="radio"/> ผิดปกติ				
6	<input checked="" type="checkbox"/> ปกติ <input type="radio"/> ผิดปกติ	08.00 น.	<input type="checkbox"/> ปกติ <input type="radio"/> ผิดปกติ		<input type="checkbox"/> ปกติ <input type="radio"/> ผิดปกติ				
7	<input checked="" type="checkbox"/> ปกติ <input type="radio"/> ผิดปกติ	08.00 น.	<input type="checkbox"/> ปกติ <input type="radio"/> ผิดปกติ		<input type="checkbox"/> ปกติ <input type="radio"/> ผิดปกติ				
8	<input type="checkbox"/> ปกติ <input type="radio"/> ผิดปกติ		<input checked="" type="checkbox"/> ปกติ <input type="radio"/> ผิดปกติ	11-00 น.	<input type="checkbox"/> ปกติ <input type="radio"/> ผิดปกติ				
9	<input type="checkbox"/> ปกติ <input type="radio"/> ผิดปกติ		<input checked="" type="checkbox"/> ปกติ <input type="radio"/> ผิดปกติ	11-00 น.	<input type="checkbox"/> ปกติ <input type="radio"/> ผิดปกติ				
10	<input type="checkbox"/> ปกติ <input type="radio"/> ผิดปกติ		<input checked="" type="checkbox"/> ปกติ <input type="radio"/> ผิดปกติ	11-00 น.	<input type="checkbox"/> ปกติ <input type="radio"/> ผิดปกติ				
11	<input type="checkbox"/> ปกติ <input type="radio"/> ผิดปกติ		<input type="checkbox"/> ปกติ <input type="radio"/> ผิดปกติ		<input type="checkbox"/> ปกติ <input type="radio"/> ผิดปกติ		ทร ๑		
12	<input type="checkbox"/> ปกติ <input type="radio"/> ผิดปกติ		<input checked="" type="checkbox"/> ปกติ <input type="radio"/> ผิดปกติ	11-00 น.	<input type="checkbox"/> ปกติ <input type="radio"/> ผิดปกติ				
13	<input type="checkbox"/> ปกติ <input type="radio"/> ผิดปกติ		<input checked="" type="checkbox"/> ปกติ <input type="radio"/> ผิดปกติ	11-00 น.	<input type="checkbox"/> ปกติ <input type="radio"/> ผิดปกติ				
14	<input type="checkbox"/> ปกติ <input type="radio"/> ผิดปกติ		<input checked="" type="checkbox"/> ปกติ <input type="radio"/> ผิดปกติ	11-00 น.	<input type="checkbox"/> ปกติ <input type="radio"/> ผิดปกติ				
15	<input type="checkbox"/> ปกติ <input type="radio"/> ผิดปกติ		<input checked="" type="checkbox"/> ปกติ <input type="radio"/> ผิดปกติ	11-00 น.	<input type="checkbox"/> ปกติ <input type="radio"/> ผิดปกติ				
16	<input type="checkbox"/> ปกติ <input type="radio"/> ผิดปกติ		<input checked="" type="checkbox"/> ปกติ <input type="radio"/> ผิดปกติ	11-00 น.	<input type="checkbox"/> ปกติ <input type="radio"/> ผิดปกติ				
17	<input type="checkbox"/> ปกติ <input type="radio"/> ผิดปกติ		<input checked="" type="checkbox"/> ปกติ <input type="radio"/> ผิดปกติ	11-00 น.	<input type="checkbox"/> ปกติ <input type="radio"/> ผิดปกติ				
18	<input type="checkbox"/> ปกติ <input type="radio"/> ผิดปกติ		<input type="checkbox"/> ปกติ <input type="radio"/> ผิดปกติ		<input type="checkbox"/> ปกติ <input type="radio"/> ผิดปกติ		ทร ๑		
19	<input type="checkbox"/> ปกติ <input type="radio"/> ผิดปกติ		<input type="checkbox"/> ปกติ <input type="radio"/> ผิดปกติ		<input type="checkbox"/> ปกติ <input type="radio"/> ผิดปกติ				
20	<input checked="" type="checkbox"/> ปกติ <input type="radio"/> ผิดปกติ	08.00 น.	<input type="checkbox"/> ปกติ <input type="radio"/> ผิดปกติ		<input type="checkbox"/> ปกติ <input type="radio"/> ผิดปกติ				
21	<input checked="" type="checkbox"/> ปกติ <input type="radio"/> ผิดปกติ	08.00 น.	<input type="checkbox"/> ปกติ <input type="radio"/> ผิดปกติ		<input type="checkbox"/> ปกติ <input type="radio"/> ผิดปกติ				
22	<input checked="" type="checkbox"/> ปกติ <input type="radio"/> ผิดปกติ	08.00 น.	<input type="checkbox"/> ปกติ <input type="radio"/> ผิดปกติ		<input type="checkbox"/> ปกติ <input type="radio"/> ผิดปกติ				
23	<input type="checkbox"/> ปกติ <input type="radio"/> ผิดปกติ		<input checked="" type="checkbox"/> ปกติ <input type="radio"/> ผิดปกติ	11-00 น.	<input type="checkbox"/> ปกติ <input type="radio"/> ผิดปกติ				
24	<input type="checkbox"/> ปกติ <input type="radio"/> ผิดปกติ		<input checked="" type="checkbox"/> ปกติ <input type="radio"/> ผิดปกติ	11-00 น.	<input type="checkbox"/> ปกติ <input type="radio"/> ผิดปกติ				
25	<input type="checkbox"/> ปกติ <input type="radio"/> ผิดปกติ		<input type="checkbox"/> ปกติ <input type="radio"/> ผิดปกติ		<input type="checkbox"/> ปกติ <input type="radio"/> ผิดปกติ		ทร ๑		
26	<input type="checkbox"/> ปกติ <input type="radio"/> ผิดปกติ		<input checked="" type="checkbox"/> ปกติ <input type="radio"/> ผิดปกติ	11-00 น.	<input type="checkbox"/> ปกติ <input type="radio"/> ผิดปกติ				
27	<input type="checkbox"/> ปกติ <input type="radio"/> ผิดปกติ		<input checked="" type="checkbox"/> ปกติ <input type="radio"/> ผิดปกติ	11-00 น.	<input type="checkbox"/> ปกติ <input type="radio"/> ผิดปกติ				
28	<input type="checkbox"/> ปกติ <input type="radio"/> ผิดปกติ		<input checked="" type="checkbox"/> ปกติ <input type="radio"/> ผิดปกติ	11-00 น.	<input type="checkbox"/> ปกติ <input type="radio"/> ผิดปกติ				
29	<input type="checkbox"/> ปกติ <input type="radio"/> ผิดปกติ		<input checked="" type="checkbox"/> ปกติ <input type="radio"/> ผิดปกติ	11-00 น.	<input type="checkbox"/> ปกติ <input type="radio"/> ผิดปกติ				
30	<input type="checkbox"/> ปกติ <input type="radio"/> ผิดปกติ		<input checked="" type="checkbox"/> ปกติ <input type="radio"/> ผิดปกติ	11-00 น.	<input type="checkbox"/> ปกติ <input type="radio"/> ผิดปกติ				
31	<input checked="" type="checkbox"/> ปกติ <input type="radio"/> ผิดปกติ	08.00 น.	<input type="checkbox"/> ปกติ <input type="radio"/> ผิดปกติ		<input type="checkbox"/> ปกติ <input type="radio"/> ผิดปกติ				

หมายเหตุ 1. หากพบการทำงานของระบบทำงานผิดปกติให้แก้ไขเบื้องต้น ถ้าหากเป็นกรณีที่สามารถแก้ไขได้
2. หากแก้ไขแล้วระบบการทำงานยังผิดปกติอยู่ ให้แจ้งทาง หัวหน้าช่าง ให้ประสานงานเพื่อดำเนินการแก้ไขเร่งด่วน

รายงานผลการปฏิบัติตามเงื่อนไขของการมาตรการป้องกันและแก้ไขผลกระทบสิ่งแวดล้อม

Ville Con Management Co., Ltd.		บันทึกการตรวจเช็คห้องเครื่องจักร ระบบ MDB - 2						ENG-VCM
		หน่วยงาน AKD						ประจำเดือน 01/2565
วันที่	กะเช้า (A)	เวลา สายเชิ	กะบ่าย (B)	เวลา สายเชิ	กะเที่ย	เวลา สายเชิ	หมายเหตุ	
1	<input type="checkbox"/> ปกติ <input type="radio"/> ผิดปกติ		<input checked="" type="checkbox"/> ปกติ <input type="radio"/> ผิดปกติ	9.00-11.00 น.	<input type="checkbox"/> ปกติ <input type="radio"/> ผิดปกติ			
2	<input checked="" type="checkbox"/> ปกติ <input type="radio"/> ผิดปกติ	08.00-10.00 น.	<input type="checkbox"/> ปกติ <input type="radio"/> ผิดปกติ		<input type="checkbox"/> ปกติ <input type="radio"/> ผิดปกติ			
3	<input checked="" type="checkbox"/> ปกติ <input type="radio"/> ผิดปกติ	08.00-10.00 น.	<input type="checkbox"/> ปกติ <input type="radio"/> ผิดปกติ		<input type="checkbox"/> ปกติ <input type="radio"/> ผิดปกติ			
4	<input type="checkbox"/> ปกติ <input type="radio"/> ผิดปกติ		<input type="checkbox"/> ปกติ <input type="radio"/> ผิดปกติ		<input type="checkbox"/> ปกติ <input type="radio"/> ผิดปกติ		พ.พ.อ.	
5	<input checked="" type="checkbox"/> ปกติ <input type="radio"/> ผิดปกติ	08.00-10.00 น.	<input type="checkbox"/> ปกติ <input type="radio"/> ผิดปกติ		<input type="checkbox"/> ปกติ <input type="radio"/> ผิดปกติ			
6	<input checked="" type="checkbox"/> ปกติ <input type="radio"/> ผิดปกติ	08.00-10.00 น.	<input type="checkbox"/> ปกติ <input type="radio"/> ผิดปกติ		<input type="checkbox"/> ปกติ <input type="radio"/> ผิดปกติ			
7	<input checked="" type="checkbox"/> ปกติ <input type="radio"/> ผิดปกติ	08.00-10.00 น.	<input type="checkbox"/> ปกติ <input type="radio"/> ผิดปกติ		<input type="checkbox"/> ปกติ <input type="radio"/> ผิดปกติ			
8	<input type="checkbox"/> ปกติ <input type="radio"/> ผิดปกติ		<input checked="" type="checkbox"/> ปกติ <input type="radio"/> ผิดปกติ	9.00-11.00 น.	<input type="checkbox"/> ปกติ <input type="radio"/> ผิดปกติ			
9	<input type="checkbox"/> ปกติ <input type="radio"/> ผิดปกติ		<input checked="" type="checkbox"/> ปกติ <input type="radio"/> ผิดปกติ	9.00-11.00 น.	<input type="checkbox"/> ปกติ <input type="radio"/> ผิดปกติ			
10	<input type="checkbox"/> ปกติ <input type="radio"/> ผิดปกติ		<input checked="" type="checkbox"/> ปกติ <input type="radio"/> ผิดปกติ	9.00-11.00 น.	<input type="checkbox"/> ปกติ <input type="radio"/> ผิดปกติ			
11	<input type="checkbox"/> ปกติ <input type="radio"/> ผิดปกติ		<input type="checkbox"/> ปกติ <input type="radio"/> ผิดปกติ		<input type="checkbox"/> ปกติ <input type="radio"/> ผิดปกติ		พ.พ.อ.	
12	<input type="checkbox"/> ปกติ <input type="radio"/> ผิดปกติ		<input checked="" type="checkbox"/> ปกติ <input type="radio"/> ผิดปกติ	9.00-11.00 น.	<input type="checkbox"/> ปกติ <input type="radio"/> ผิดปกติ			
13	<input type="checkbox"/> ปกติ <input type="radio"/> ผิดปกติ		<input checked="" type="checkbox"/> ปกติ <input type="radio"/> ผิดปกติ	9.00-11.00 น.	<input type="checkbox"/> ปกติ <input type="radio"/> ผิดปกติ			
14	<input type="checkbox"/> ปกติ <input type="radio"/> ผิดปกติ		<input checked="" type="checkbox"/> ปกติ <input type="radio"/> ผิดปกติ	9.00-11.00 น.	<input type="checkbox"/> ปกติ <input type="radio"/> ผิดปกติ			
15	<input type="checkbox"/> ปกติ <input type="radio"/> ผิดปกติ		<input checked="" type="checkbox"/> ปกติ <input type="radio"/> ผิดปกติ	9.00-11.00 น.	<input type="checkbox"/> ปกติ <input type="radio"/> ผิดปกติ			
16	<input type="checkbox"/> ปกติ <input type="radio"/> ผิดปกติ		<input checked="" type="checkbox"/> ปกติ <input type="radio"/> ผิดปกติ	9.00-11.00 น.	<input type="checkbox"/> ปกติ <input type="radio"/> ผิดปกติ			
17	<input type="checkbox"/> ปกติ <input type="radio"/> ผิดปกติ		<input checked="" type="checkbox"/> ปกติ <input type="radio"/> ผิดปกติ	9.00-11.00 น.	<input type="checkbox"/> ปกติ <input type="radio"/> ผิดปกติ			
18	<input type="checkbox"/> ปกติ <input type="radio"/> ผิดปกติ		<input type="checkbox"/> ปกติ <input type="radio"/> ผิดปกติ		<input type="checkbox"/> ปกติ <input type="radio"/> ผิดปกติ		พ.พ.อ.	
19	<input type="checkbox"/> ปกติ <input type="radio"/> ผิดปกติ		<input type="checkbox"/> ปกติ <input type="radio"/> ผิดปกติ		<input type="checkbox"/> ปกติ <input type="radio"/> ผิดปกติ			
20	<input checked="" type="checkbox"/> ปกติ <input type="radio"/> ผิดปกติ	08.00-10.00 น.	<input type="checkbox"/> ปกติ <input type="radio"/> ผิดปกติ		<input type="checkbox"/> ปกติ <input type="radio"/> ผิดปกติ			
21	<input checked="" type="checkbox"/> ปกติ <input type="radio"/> ผิดปกติ	08.00-10.00 น.	<input type="checkbox"/> ปกติ <input type="radio"/> ผิดปกติ		<input type="checkbox"/> ปกติ <input type="radio"/> ผิดปกติ			
22	<input checked="" type="checkbox"/> ปกติ <input type="radio"/> ผิดปกติ	08.00-10.00 น.	<input type="checkbox"/> ปกติ <input type="radio"/> ผิดปกติ		<input type="checkbox"/> ปกติ <input type="radio"/> ผิดปกติ			
23	<input type="checkbox"/> ปกติ <input type="radio"/> ผิดปกติ		<input checked="" type="checkbox"/> ปกติ <input type="radio"/> ผิดปกติ	9.00-11.00 น.	<input type="checkbox"/> ปกติ <input type="radio"/> ผิดปกติ			
24	<input type="checkbox"/> ปกติ <input type="radio"/> ผิดปกติ		<input checked="" type="checkbox"/> ปกติ <input type="radio"/> ผิดปกติ	9.00-11.00 น.	<input type="checkbox"/> ปกติ <input type="radio"/> ผิดปกติ			
25	<input type="checkbox"/> ปกติ <input type="radio"/> ผิดปกติ		<input type="checkbox"/> ปกติ <input type="radio"/> ผิดปกติ		<input type="checkbox"/> ปกติ <input type="radio"/> ผิดปกติ		พ.พ.อ.	
26	<input type="checkbox"/> ปกติ <input type="radio"/> ผิดปกติ		<input checked="" type="checkbox"/> ปกติ <input type="radio"/> ผิดปกติ	9.00-11.00 น.	<input type="checkbox"/> ปกติ <input type="radio"/> ผิดปกติ			
27	<input type="checkbox"/> ปกติ <input type="radio"/> ผิดปกติ		<input checked="" type="checkbox"/> ปกติ <input type="radio"/> ผิดปกติ	9.00-11.00 น.	<input type="checkbox"/> ปกติ <input type="radio"/> ผิดปกติ			
28	<input type="checkbox"/> ปกติ <input type="radio"/> ผิดปกติ		<input checked="" type="checkbox"/> ปกติ <input type="radio"/> ผิดปกติ	9.00-11.00 น.	<input type="checkbox"/> ปกติ <input type="radio"/> ผิดปกติ			
29	<input type="checkbox"/> ปกติ <input type="radio"/> ผิดปกติ		<input checked="" type="checkbox"/> ปกติ <input type="radio"/> ผิดปกติ	9.00-11.00 น.	<input type="checkbox"/> ปกติ <input type="radio"/> ผิดปกติ			
30	<input type="checkbox"/> ปกติ <input type="radio"/> ผิดปกติ		<input checked="" type="checkbox"/> ปกติ <input type="radio"/> ผิดปกติ	9.00-11.00 น.	<input type="checkbox"/> ปกติ <input type="radio"/> ผิดปกติ			
31	<input checked="" type="checkbox"/> ปกติ <input type="radio"/> ผิดปกติ	08.00-10.00 น.	<input type="checkbox"/> ปกติ <input type="radio"/> ผิดปกติ		<input type="checkbox"/> ปกติ <input type="radio"/> ผิดปกติ			

หมายเหตุ 1. หากพบการทำงานของระบบทำงานผิดปกติให้แก้ไขเบื้องต้น ถ้าหากเป็นกรณีที่สามารถแก้ไขได้
2. หากแก้ไขแล้วระบบการทำงานยังผิดปกติอยู่ ให้แจ้งทาง หัวหน้างาน ให้ประสานงานเพื่อดำเนินการแก้ไขเร่งด่วน

รายงานผลการปฏิบัติตามเงื่อนไขของการมาตรการป้องกันและแก้ไขผลกระทบสิ่งแวดล้อม

Ville Con Management Co., Ltd.		บันทึกการตรวจเช็คห้องเครื่องจักร ระบบ MDB - 1						ENG-VCM
		หน่วยงาน AKD						ประจำเดือน 02/2565
วันที่	กะเช้า (A)	เวลา	กะบ่าย (B)	เวลา	กะดึก (C)	เวลา	หมายเหตุ	
		สายเริ่ม		สายเริ่ม		สายเริ่ม		
1	<input type="checkbox"/> ปกติ <input type="radio"/> ผิดปกติ		<input type="checkbox"/> ปกติ <input type="radio"/> ผิดปกติ		<input type="checkbox"/> ปกติ <input type="radio"/> ผิดปกติ		1750	
2	<input checked="" type="checkbox"/> ปกติ <input type="radio"/> ผิดปกติ	09.00 น.	<input type="checkbox"/> ปกติ <input type="radio"/> ผิดปกติ		<input type="checkbox"/> ปกติ <input type="radio"/> ผิดปกติ			
3	<input checked="" type="checkbox"/> ปกติ <input type="radio"/> ผิดปกติ	10.00 น.	<input type="checkbox"/> ปกติ <input type="radio"/> ผิดปกติ		<input type="checkbox"/> ปกติ <input type="radio"/> ผิดปกติ			
4	<input checked="" type="checkbox"/> ปกติ <input type="radio"/> ผิดปกติ	11.00 น.	<input type="checkbox"/> ปกติ <input type="radio"/> ผิดปกติ		<input type="checkbox"/> ปกติ <input type="radio"/> ผิดปกติ			
5	<input checked="" type="checkbox"/> ปกติ <input type="radio"/> ผิดปกติ	12.00 น.	<input type="checkbox"/> ปกติ <input type="radio"/> ผิดปกติ		<input type="checkbox"/> ปกติ <input type="radio"/> ผิดปกติ			
6	<input type="checkbox"/> ปกติ <input type="radio"/> ผิดปกติ		<input checked="" type="checkbox"/> ปกติ <input type="radio"/> ผิดปกติ	11.00 น.	<input type="checkbox"/> ปกติ <input type="radio"/> ผิดปกติ			
7	<input type="checkbox"/> ปกติ <input type="radio"/> ผิดปกติ		<input checked="" type="checkbox"/> ปกติ <input type="radio"/> ผิดปกติ	11.00 น.	<input type="checkbox"/> ปกติ <input type="radio"/> ผิดปกติ			
8	<input type="checkbox"/> ปกติ <input type="radio"/> ผิดปกติ		<input type="checkbox"/> ปกติ <input type="radio"/> ผิดปกติ		<input type="checkbox"/> ปกติ <input type="radio"/> ผิดปกติ		1750	
9	<input type="checkbox"/> ปกติ <input type="radio"/> ผิดปกติ		<input checked="" type="checkbox"/> ปกติ <input type="radio"/> ผิดปกติ	11.00 น.	<input type="checkbox"/> ปกติ <input type="radio"/> ผิดปกติ			
10	<input type="checkbox"/> ปกติ <input type="radio"/> ผิดปกติ		<input checked="" type="checkbox"/> ปกติ <input type="radio"/> ผิดปกติ	11.00 น.	<input type="checkbox"/> ปกติ <input type="radio"/> ผิดปกติ			
11	<input type="checkbox"/> ปกติ <input type="radio"/> ผิดปกติ		<input checked="" type="checkbox"/> ปกติ <input type="radio"/> ผิดปกติ	11.00 น.	<input type="checkbox"/> ปกติ <input type="radio"/> ผิดปกติ			
12	<input type="checkbox"/> ปกติ <input type="radio"/> ผิดปกติ		<input checked="" type="checkbox"/> ปกติ <input type="radio"/> ผิดปกติ	11.00 น.	<input type="checkbox"/> ปกติ <input type="radio"/> ผิดปกติ			
13	<input type="checkbox"/> ปกติ <input type="radio"/> ผิดปกติ		<input checked="" type="checkbox"/> ปกติ <input type="radio"/> ผิดปกติ	11.00 น.	<input type="checkbox"/> ปกติ <input type="radio"/> ผิดปกติ			
14	<input checked="" type="checkbox"/> ปกติ <input type="radio"/> ผิดปกติ	09.00 น.	<input type="checkbox"/> ปกติ <input type="radio"/> ผิดปกติ		<input type="checkbox"/> ปกติ <input type="radio"/> ผิดปกติ			
15	<input type="checkbox"/> ปกติ <input type="radio"/> ผิดปกติ		<input type="checkbox"/> ปกติ <input type="radio"/> ผิดปกติ		<input type="checkbox"/> ปกติ <input type="radio"/> ผิดปกติ		1750	
16	<input checked="" type="checkbox"/> ปกติ <input type="radio"/> ผิดปกติ	09.00 น.	<input type="checkbox"/> ปกติ <input type="radio"/> ผิดปกติ		<input type="checkbox"/> ปกติ <input type="radio"/> ผิดปกติ			
17	<input type="checkbox"/> ปกติ <input type="radio"/> ผิดปกติ		<input checked="" type="checkbox"/> ปกติ <input type="radio"/> ผิดปกติ	11.00 น.	<input type="checkbox"/> ปกติ <input type="radio"/> ผิดปกติ			
18	<input type="checkbox"/> ปกติ <input type="radio"/> ผิดปกติ		<input checked="" type="checkbox"/> ปกติ <input type="radio"/> ผิดปกติ	11.00 น.	<input type="checkbox"/> ปกติ <input type="radio"/> ผิดปกติ			
19	<input type="checkbox"/> ปกติ <input type="radio"/> ผิดปกติ		<input checked="" type="checkbox"/> ปกติ <input type="radio"/> ผิดปกติ	11.00 น.	<input type="checkbox"/> ปกติ <input type="radio"/> ผิดปกติ			
20	<input type="checkbox"/> ปกติ <input type="radio"/> ผิดปกติ		<input checked="" type="checkbox"/> ปกติ <input type="radio"/> ผิดปกติ	11.00 น.	<input type="checkbox"/> ปกติ <input type="radio"/> ผิดปกติ			
21	<input type="checkbox"/> ปกติ <input type="radio"/> ผิดปกติ		<input type="checkbox"/> ปกติ <input type="radio"/> ผิดปกติ		<input type="checkbox"/> ปกติ <input type="radio"/> ผิดปกติ		4 1750	
22	<input type="checkbox"/> ปกติ <input type="radio"/> ผิดปกติ		<input type="checkbox"/> ปกติ <input type="radio"/> ผิดปกติ		<input type="checkbox"/> ปกติ <input type="radio"/> ผิดปกติ			
23	<input checked="" type="checkbox"/> ปกติ <input type="radio"/> ผิดปกติ	09.00 น.	<input type="checkbox"/> ปกติ <input type="radio"/> ผิดปกติ		<input type="checkbox"/> ปกติ <input type="radio"/> ผิดปกติ			
24	<input checked="" type="checkbox"/> ปกติ <input type="radio"/> ผิดปกติ	09.00 น.	<input type="checkbox"/> ปกติ <input type="radio"/> ผิดปกติ		<input type="checkbox"/> ปกติ <input type="radio"/> ผิดปกติ			
25	<input checked="" type="checkbox"/> ปกติ <input type="radio"/> ผิดปกติ	09.00 น.	<input type="checkbox"/> ปกติ <input type="radio"/> ผิดปกติ		<input type="checkbox"/> ปกติ <input type="radio"/> ผิดปกติ			
26	<input checked="" type="checkbox"/> ปกติ <input type="radio"/> ผิดปกติ	09.00 น.	<input type="checkbox"/> ปกติ <input type="radio"/> ผิดปกติ		<input type="checkbox"/> ปกติ <input type="radio"/> ผิดปกติ			
27	<input checked="" type="checkbox"/> ปกติ <input type="radio"/> ผิดปกติ	09.00 น.	<input checked="" type="checkbox"/> ปกติ <input type="radio"/> ผิดปกติ	11.00 น.	<input type="checkbox"/> ปกติ <input type="radio"/> ผิดปกติ			
28	<input type="checkbox"/> ปกติ <input type="radio"/> ผิดปกติ		<input checked="" type="checkbox"/> ปกติ <input type="radio"/> ผิดปกติ	11.00 น.	<input type="checkbox"/> ปกติ <input type="radio"/> ผิดปกติ			
29	<input type="checkbox"/> ปกติ <input type="radio"/> ผิดปกติ		<input type="checkbox"/> ปกติ <input type="radio"/> ผิดปกติ		<input type="checkbox"/> ปกติ <input type="radio"/> ผิดปกติ			
30	<input type="checkbox"/> ปกติ <input type="radio"/> ผิดปกติ		<input type="checkbox"/> ปกติ <input type="radio"/> ผิดปกติ		<input type="checkbox"/> ปกติ <input type="radio"/> ผิดปกติ			
31	<input type="checkbox"/> ปกติ <input type="radio"/> ผิดปกติ		<input type="checkbox"/> ปกติ <input type="radio"/> ผิดปกติ		<input type="checkbox"/> ปกติ <input type="radio"/> ผิดปกติ			

หมายเหตุ 1. หากพบการทำงานของระบบทำงานผิดปกติให้แก้ไขเบื้องต้น ถ้าหากเป็นกรณีที่สามารถแก้ไขได้
2. หากแก้ไขแล้วระบบการทำงานยังผิดปกติอยู่ ให้แจ้งทาง หัวหน้าช่าง ให้ประสานงานเพื่อดำเนินการแก้ไขเร่งด่วน

รายงานผลการปฏิบัติตามเงื่อนไขของการมาตรการป้องกันและแก้ไขผลกระทบสิ่งแวดล้อม

Ville Con Management Co., Ltd.		บันทึกการตรวจเช็คห้องเครื่องจักร ระบบ MDB - 2						ENG-VCM
		หน่วยงาน AKD						ประจำเดือน 02/2565
วันที่	กะเช้า (A)	เวลา	กะบ่าย (B)	เวลา	กะดึก (C)	เวลา	หมายเหตุ	
1	<input type="checkbox"/> ปกติ <input type="radio"/> ผิดปกติ		<input type="checkbox"/> ปกติ <input type="radio"/> ผิดปกติ		<input type="checkbox"/> ปกติ <input type="radio"/> ผิดปกติ		23/30	
2	<input checked="" type="checkbox"/> ปกติ <input type="radio"/> ผิดปกติ		<input type="checkbox"/> ปกติ <input type="radio"/> ผิดปกติ		<input type="checkbox"/> ปกติ <input type="radio"/> ผิดปกติ			
3	<input checked="" type="checkbox"/> ปกติ <input type="radio"/> ผิดปกติ		<input type="checkbox"/> ปกติ <input type="radio"/> ผิดปกติ		<input type="checkbox"/> ปกติ <input type="radio"/> ผิดปกติ			
4	<input checked="" type="checkbox"/> ปกติ <input type="radio"/> ผิดปกติ		<input type="checkbox"/> ปกติ <input type="radio"/> ผิดปกติ		<input type="checkbox"/> ปกติ <input type="radio"/> ผิดปกติ			
5	<input checked="" type="checkbox"/> ปกติ <input type="radio"/> ผิดปกติ		<input type="checkbox"/> ปกติ <input type="radio"/> ผิดปกติ		<input type="checkbox"/> ปกติ <input type="radio"/> ผิดปกติ			
6	<input type="checkbox"/> ปกติ <input type="radio"/> ผิดปกติ		<input checked="" type="checkbox"/> ปกติ <input type="radio"/> ผิดปกติ		<input type="checkbox"/> ปกติ <input type="radio"/> ผิดปกติ			
7	<input type="checkbox"/> ปกติ <input type="radio"/> ผิดปกติ		<input checked="" type="checkbox"/> ปกติ <input type="radio"/> ผิดปกติ		<input type="checkbox"/> ปกติ <input type="radio"/> ผิดปกติ			
8	<input type="checkbox"/> ปกติ <input type="radio"/> ผิดปกติ		<input type="checkbox"/> ปกติ <input type="radio"/> ผิดปกติ		<input type="checkbox"/> ปกติ <input type="radio"/> ผิดปกติ		23/30	
9	<input type="checkbox"/> ปกติ <input type="radio"/> ผิดปกติ		<input checked="" type="checkbox"/> ปกติ <input type="radio"/> ผิดปกติ		<input type="checkbox"/> ปกติ <input type="radio"/> ผิดปกติ			
10	<input type="checkbox"/> ปกติ <input type="radio"/> ผิดปกติ		<input checked="" type="checkbox"/> ปกติ <input type="radio"/> ผิดปกติ		<input type="checkbox"/> ปกติ <input type="radio"/> ผิดปกติ			
11	<input type="checkbox"/> ปกติ <input type="radio"/> ผิดปกติ		<input checked="" type="checkbox"/> ปกติ <input type="radio"/> ผิดปกติ		<input type="checkbox"/> ปกติ <input type="radio"/> ผิดปกติ			
12	<input type="checkbox"/> ปกติ <input type="radio"/> ผิดปกติ		<input checked="" type="checkbox"/> ปกติ <input type="radio"/> ผิดปกติ		<input type="checkbox"/> ปกติ <input type="radio"/> ผิดปกติ			
13	<input type="checkbox"/> ปกติ <input type="radio"/> ผิดปกติ		<input checked="" type="checkbox"/> ปกติ <input type="radio"/> ผิดปกติ		<input type="checkbox"/> ปกติ <input type="radio"/> ผิดปกติ			
14	<input checked="" type="checkbox"/> ปกติ <input type="radio"/> ผิดปกติ		<input type="checkbox"/> ปกติ <input type="radio"/> ผิดปกติ		<input type="checkbox"/> ปกติ <input type="radio"/> ผิดปกติ			
15	<input type="checkbox"/> ปกติ <input type="radio"/> ผิดปกติ		<input type="checkbox"/> ปกติ <input type="radio"/> ผิดปกติ		<input type="checkbox"/> ปกติ <input type="radio"/> ผิดปกติ		23/30	
16	<input checked="" type="checkbox"/> ปกติ <input type="radio"/> ผิดปกติ		<input type="checkbox"/> ปกติ <input type="radio"/> ผิดปกติ		<input type="checkbox"/> ปกติ <input type="radio"/> ผิดปกติ			
17	<input type="checkbox"/> ปกติ <input type="radio"/> ผิดปกติ		<input checked="" type="checkbox"/> ปกติ <input type="radio"/> ผิดปกติ		<input type="checkbox"/> ปกติ <input type="radio"/> ผิดปกติ			
18	<input type="checkbox"/> ปกติ <input type="radio"/> ผิดปกติ		<input checked="" type="checkbox"/> ปกติ <input type="radio"/> ผิดปกติ		<input type="checkbox"/> ปกติ <input type="radio"/> ผิดปกติ			
19	<input type="checkbox"/> ปกติ <input type="radio"/> ผิดปกติ		<input checked="" type="checkbox"/> ปกติ <input type="radio"/> ผิดปกติ		<input type="checkbox"/> ปกติ <input type="radio"/> ผิดปกติ			
20	<input type="checkbox"/> ปกติ <input type="radio"/> ผิดปกติ		<input checked="" type="checkbox"/> ปกติ <input type="radio"/> ผิดปกติ		<input type="checkbox"/> ปกติ <input type="radio"/> ผิดปกติ			
21	<input type="checkbox"/> ปกติ <input type="radio"/> ผิดปกติ		<input checked="" type="checkbox"/> ปกติ <input type="radio"/> ผิดปกติ		<input type="checkbox"/> ปกติ <input type="radio"/> ผิดปกติ		4/23/30	
22	<input type="checkbox"/> ปกติ <input type="radio"/> ผิดปกติ		<input type="checkbox"/> ปกติ <input type="radio"/> ผิดปกติ		<input type="checkbox"/> ปกติ <input type="radio"/> ผิดปกติ			
23	<input checked="" type="checkbox"/> ปกติ <input type="radio"/> ผิดปกติ		<input type="checkbox"/> ปกติ <input type="radio"/> ผิดปกติ		<input type="checkbox"/> ปกติ <input type="radio"/> ผิดปกติ			
24	<input checked="" type="checkbox"/> ปกติ <input type="radio"/> ผิดปกติ		<input type="checkbox"/> ปกติ <input type="radio"/> ผิดปกติ		<input type="checkbox"/> ปกติ <input type="radio"/> ผิดปกติ			
25	<input checked="" type="checkbox"/> ปกติ <input type="radio"/> ผิดปกติ		<input type="checkbox"/> ปกติ <input type="radio"/> ผิดปกติ		<input type="checkbox"/> ปกติ <input type="radio"/> ผิดปกติ			
26	<input checked="" type="checkbox"/> ปกติ <input type="radio"/> ผิดปกติ		<input type="checkbox"/> ปกติ <input type="radio"/> ผิดปกติ		<input type="checkbox"/> ปกติ <input type="radio"/> ผิดปกติ			
27	<input type="checkbox"/> ปกติ <input type="radio"/> ผิดปกติ		<input checked="" type="checkbox"/> ปกติ <input type="radio"/> ผิดปกติ		<input type="checkbox"/> ปกติ <input type="radio"/> ผิดปกติ			
28	<input type="checkbox"/> ปกติ <input type="radio"/> ผิดปกติ		<input checked="" type="checkbox"/> ปกติ <input type="radio"/> ผิดปกติ		<input type="checkbox"/> ปกติ <input type="radio"/> ผิดปกติ			
29	<input type="checkbox"/> ปกติ <input type="radio"/> ผิดปกติ		<input type="checkbox"/> ปกติ <input type="radio"/> ผิดปกติ		<input type="checkbox"/> ปกติ <input type="radio"/> ผิดปกติ			
30	<input type="checkbox"/> ปกติ <input type="radio"/> ผิดปกติ		<input type="checkbox"/> ปกติ <input type="radio"/> ผิดปกติ		<input type="checkbox"/> ปกติ <input type="radio"/> ผิดปกติ			
31	<input type="checkbox"/> ปกติ <input type="radio"/> ผิดปกติ		<input type="checkbox"/> ปกติ <input type="radio"/> ผิดปกติ		<input type="checkbox"/> ปกติ <input type="radio"/> ผิดปกติ			

หมายเหตุ 1. หากพบการทำงานของระบบทำงานผิดปกติให้แก้ไขเบื้องต้น ถ้าหากเป็นกรณีที่สามารถแก้ไขได้
2. หากแก้ไขแล้วระบบการทำงานยังผิดปกติอยู่ ให้แจ้งทาง หัวหน้าช่าง ให้ประสานงานเพื่อดำเนินการแก้ไขเร่งด่วน

รายงานผลการปฏิบัติตามเงื่อนไขของการมาตรการป้องกันและแก้ไขผลกระทบสิ่งแวดล้อม

Ville Con Management Co., Ltd.		บันทึกการตรวจเช็คห้องเครื่องจักร ระบบ MDB - 1						ENG-VCM
		หน่วยงาน AKD						ประจำเดือน 03/2565
วันที่	กะเช้า (A)	เวลา ลาออก	กะบ่าย (B)	เวลา ลาออก	กะเชืก (C)	เวลา ลาออก	หมายเหตุ	
1	<input type="checkbox"/> ปกติ <input type="radio"/> ผิดปกติ		<input type="checkbox"/> ปกติ <input type="radio"/> ผิดปกติ		<input type="checkbox"/> ปกติ <input type="radio"/> ผิดปกติ		ปกติ	
2	<input type="checkbox"/> ปกติ <input type="radio"/> ผิดปกติ		<input checked="" type="checkbox"/> ปกติ <input type="radio"/> ผิดปกติ	11.00 น.	<input type="checkbox"/> ปกติ <input type="radio"/> ผิดปกติ			
3	<input type="checkbox"/> ปกติ <input type="radio"/> ผิดปกติ		<input checked="" type="checkbox"/> ปกติ <input type="radio"/> ผิดปกติ	11.00 น.	<input type="checkbox"/> ปกติ <input type="radio"/> ผิดปกติ			
4	<input type="checkbox"/> ปกติ <input type="radio"/> ผิดปกติ		<input checked="" type="checkbox"/> ปกติ <input type="radio"/> ผิดปกติ	11.00 น.	<input type="checkbox"/> ปกติ <input type="radio"/> ผิดปกติ			
5	<input type="checkbox"/> ปกติ <input type="radio"/> ผิดปกติ		<input checked="" type="checkbox"/> ปกติ <input type="radio"/> ผิดปกติ	11.00 น.	<input type="checkbox"/> ปกติ <input type="radio"/> ผิดปกติ			
6	<input type="checkbox"/> ปกติ <input type="radio"/> ผิดปกติ		<input checked="" type="checkbox"/> ปกติ <input type="radio"/> ผิดปกติ	11.00 น.	<input type="checkbox"/> ปกติ <input type="radio"/> ผิดปกติ			
7	<input checked="" type="checkbox"/> ปกติ <input type="radio"/> ผิดปกติ	10.30 น.	<input type="checkbox"/> ปกติ <input type="radio"/> ผิดปกติ		<input type="checkbox"/> ปกติ <input type="radio"/> ผิดปกติ			
8	<input type="checkbox"/> ปกติ <input type="radio"/> ผิดปกติ		<input type="checkbox"/> ปกติ <input type="radio"/> ผิดปกติ		<input type="checkbox"/> ปกติ <input type="radio"/> ผิดปกติ		ปกติ	
9	<input checked="" type="checkbox"/> ปกติ <input type="radio"/> ผิดปกติ	09.30 น.	<input type="checkbox"/> ปกติ <input type="radio"/> ผิดปกติ		<input type="checkbox"/> ปกติ <input type="radio"/> ผิดปกติ			
10	<input checked="" type="checkbox"/> ปกติ <input type="radio"/> ผิดปกติ	09.30 น.	<input type="checkbox"/> ปกติ <input type="radio"/> ผิดปกติ		<input type="checkbox"/> ปกติ <input type="radio"/> ผิดปกติ			
11	<input checked="" type="checkbox"/> ปกติ <input type="radio"/> ผิดปกติ	09.30 น.	<input type="checkbox"/> ปกติ <input type="radio"/> ผิดปกติ		<input type="checkbox"/> ปกติ <input type="radio"/> ผิดปกติ			
12	<input checked="" type="checkbox"/> ปกติ <input type="radio"/> ผิดปกติ	09.30 น.	<input type="checkbox"/> ปกติ <input type="radio"/> ผิดปกติ		<input type="checkbox"/> ปกติ <input type="radio"/> ผิดปกติ			
13	<input type="checkbox"/> ปกติ <input type="radio"/> ผิดปกติ		<input checked="" type="checkbox"/> ปกติ <input type="radio"/> ผิดปกติ	11.00 น.	<input type="checkbox"/> ปกติ <input type="radio"/> ผิดปกติ			
14	<input type="checkbox"/> ปกติ <input type="radio"/> ผิดปกติ		<input checked="" type="checkbox"/> ปกติ <input type="radio"/> ผิดปกติ	11.00 น.	<input type="checkbox"/> ปกติ <input type="radio"/> ผิดปกติ			
15	<input type="checkbox"/> ปกติ <input type="radio"/> ผิดปกติ		<input checked="" type="checkbox"/> ปกติ <input type="radio"/> ผิดปกติ	11.00 น.	<input type="checkbox"/> ปกติ <input type="radio"/> ผิดปกติ		ปกติ	
16	<input type="checkbox"/> ปกติ <input type="radio"/> ผิดปกติ		<input checked="" type="checkbox"/> ปกติ <input type="radio"/> ผิดปกติ	11.00 น.	<input type="checkbox"/> ปกติ <input type="radio"/> ผิดปกติ			
17	<input type="checkbox"/> ปกติ <input type="radio"/> ผิดปกติ		<input checked="" type="checkbox"/> ปกติ <input type="radio"/> ผิดปกติ	11.00 น.	<input type="checkbox"/> ปกติ <input type="radio"/> ผิดปกติ			
18	<input type="checkbox"/> ปกติ <input type="radio"/> ผิดปกติ		<input checked="" type="checkbox"/> ปกติ <input type="radio"/> ผิดปกติ	11.00 น.	<input type="checkbox"/> ปกติ <input type="radio"/> ผิดปกติ			
19	<input type="checkbox"/> ปกติ <input type="radio"/> ผิดปกติ		<input checked="" type="checkbox"/> ปกติ <input type="radio"/> ผิดปกติ	11.00 น.	<input type="checkbox"/> ปกติ <input type="radio"/> ผิดปกติ			
20	<input type="checkbox"/> ปกติ <input type="radio"/> ผิดปกติ		<input checked="" type="checkbox"/> ปกติ <input type="radio"/> ผิดปกติ	11.00 น.	<input type="checkbox"/> ปกติ <input type="radio"/> ผิดปกติ			
21	<input checked="" type="checkbox"/> ปกติ <input type="radio"/> ผิดปกติ	09.30 น.	<input type="checkbox"/> ปกติ <input type="radio"/> ผิดปกติ		<input type="checkbox"/> ปกติ <input type="radio"/> ผิดปกติ			
22	<input type="checkbox"/> ปกติ <input type="radio"/> ผิดปกติ		<input type="checkbox"/> ปกติ <input type="radio"/> ผิดปกติ		<input type="checkbox"/> ปกติ <input type="radio"/> ผิดปกติ		ปกติ	
23	<input checked="" type="checkbox"/> ปกติ <input type="radio"/> ผิดปกติ	09.30 น.	<input type="checkbox"/> ปกติ <input type="radio"/> ผิดปกติ		<input type="checkbox"/> ปกติ <input type="radio"/> ผิดปกติ			
24	<input checked="" type="checkbox"/> ปกติ <input type="radio"/> ผิดปกติ	09.30 น.	<input type="checkbox"/> ปกติ <input type="radio"/> ผิดปกติ		<input type="checkbox"/> ปกติ <input type="radio"/> ผิดปกติ			
25	<input checked="" type="checkbox"/> ปกติ <input type="radio"/> ผิดปกติ	09.30 น.	<input type="checkbox"/> ปกติ <input type="radio"/> ผิดปกติ		<input type="checkbox"/> ปกติ <input type="radio"/> ผิดปกติ			
26	<input checked="" type="checkbox"/> ปกติ <input type="radio"/> ผิดปกติ	09.30 น.	<input type="checkbox"/> ปกติ <input type="radio"/> ผิดปกติ		<input type="checkbox"/> ปกติ <input type="radio"/> ผิดปกติ			
27	<input type="checkbox"/> ปกติ <input type="radio"/> ผิดปกติ		<input checked="" type="checkbox"/> ปกติ <input type="radio"/> ผิดปกติ	11.00 น.	<input type="checkbox"/> ปกติ <input type="radio"/> ผิดปกติ			
28	<input type="checkbox"/> ปกติ <input type="radio"/> ผิดปกติ		<input checked="" type="checkbox"/> ปกติ <input type="radio"/> ผิดปกติ	11.00 น.	<input type="checkbox"/> ปกติ <input type="radio"/> ผิดปกติ			
29	<input type="checkbox"/> ปกติ <input type="radio"/> ผิดปกติ		<input type="checkbox"/> ปกติ <input type="radio"/> ผิดปกติ		<input type="checkbox"/> ปกติ <input type="radio"/> ผิดปกติ		ปกติ	
30	<input type="checkbox"/> ปกติ <input type="radio"/> ผิดปกติ		<input checked="" type="checkbox"/> ปกติ <input type="radio"/> ผิดปกติ	11.00 น.	<input type="checkbox"/> ปกติ <input type="radio"/> ผิดปกติ			
31	<input type="checkbox"/> ปกติ <input type="radio"/> ผิดปกติ		<input checked="" type="checkbox"/> ปกติ <input type="radio"/> ผิดปกติ	11.00 น.	<input type="checkbox"/> ปกติ <input type="radio"/> ผิดปกติ			

หมายเหตุ 1. หากพบการทำงานของระบบทำงานผิดปกติให้แจ้งป้องกัน ถ้าหากเป็นกรณีที่สามารถแก้ไขได้
2. หากแก้ไขแล้วระบบการทำงานยังผิดปกติอยู่ ให้แจ้งทาง หัวหน้าช่าง ให้ประสานงานเพื่อดำเนินการแก้ไขเร่งด่วน

รายงานผลการปฏิบัติตามเงื่อนไขของการมาตรการป้องกันและแก้ไขผลกระทบต่อสิ่งแวดล้อม

Ville Con Management Co., Ltd.		บันทึกการตรวจเช็คห้องเครื่องจักร ระบบ MDB - 2						ENG-VCM
		หน่วยงาน AKD						ประจำเดือน 03/2565
วันที่	กะเช้า (A)	เวลา	กะบ่าย (B)	เวลา	กะดึก (C)	เวลา	หมายเหตุ	
		ลาเข้า		ลาเข้า		ลาเข้า		
1	<input type="checkbox"/> ปกติ <input type="radio"/> ผิดปกติ		<input type="checkbox"/> ปกติ <input type="radio"/> ผิดปกติ		<input type="checkbox"/> ปกติ <input type="radio"/> ผิดปกติ		มร.อ	
2	<input type="checkbox"/> ปกติ <input type="radio"/> ผิดปกติ		<input checked="" type="checkbox"/> ปกติ <input type="radio"/> ผิดปกติ	11.00 น.	<input type="checkbox"/> ปกติ <input type="radio"/> ผิดปกติ			
3	<input type="checkbox"/> ปกติ <input type="radio"/> ผิดปกติ		<input checked="" type="checkbox"/> ปกติ <input type="radio"/> ผิดปกติ	11.00 น.	<input type="checkbox"/> ปกติ <input type="radio"/> ผิดปกติ			
4	<input type="checkbox"/> ปกติ <input type="radio"/> ผิดปกติ		<input checked="" type="checkbox"/> ปกติ <input type="radio"/> ผิดปกติ	11.00 น.	<input type="checkbox"/> ปกติ <input type="radio"/> ผิดปกติ			
5	<input type="checkbox"/> ปกติ <input type="radio"/> ผิดปกติ		<input checked="" type="checkbox"/> ปกติ <input type="radio"/> ผิดปกติ	11.00 น.	<input type="checkbox"/> ปกติ <input type="radio"/> ผิดปกติ			
6	<input type="checkbox"/> ปกติ <input type="radio"/> ผิดปกติ		<input checked="" type="checkbox"/> ปกติ <input type="radio"/> ผิดปกติ	11.00 น.	<input type="checkbox"/> ปกติ <input type="radio"/> ผิดปกติ			
7	<input checked="" type="checkbox"/> ปกติ <input type="radio"/> ผิดปกติ	10.00 น.	<input type="checkbox"/> ปกติ <input type="radio"/> ผิดปกติ		<input type="checkbox"/> ปกติ <input type="radio"/> ผิดปกติ			
8	<input type="checkbox"/> ปกติ <input type="radio"/> ผิดปกติ		<input type="checkbox"/> ปกติ <input type="radio"/> ผิดปกติ		<input type="checkbox"/> ปกติ <input type="radio"/> ผิดปกติ		มร.อ	
9	<input checked="" type="checkbox"/> ปกติ <input type="radio"/> ผิดปกติ	10.00 น.	<input type="checkbox"/> ปกติ <input type="radio"/> ผิดปกติ		<input type="checkbox"/> ปกติ <input type="radio"/> ผิดปกติ			
10	<input checked="" type="checkbox"/> ปกติ <input type="radio"/> ผิดปกติ	10.00 น.	<input type="checkbox"/> ปกติ <input type="radio"/> ผิดปกติ		<input type="checkbox"/> ปกติ <input type="radio"/> ผิดปกติ			
11	<input checked="" type="checkbox"/> ปกติ <input type="radio"/> ผิดปกติ	10.00 น.	<input type="checkbox"/> ปกติ <input type="radio"/> ผิดปกติ		<input type="checkbox"/> ปกติ <input type="radio"/> ผิดปกติ			
12	<input checked="" type="checkbox"/> ปกติ <input type="radio"/> ผิดปกติ	10.00 น.	<input type="checkbox"/> ปกติ <input type="radio"/> ผิดปกติ		<input type="checkbox"/> ปกติ <input type="radio"/> ผิดปกติ			
13	<input type="checkbox"/> ปกติ <input type="radio"/> ผิดปกติ		<input checked="" type="checkbox"/> ปกติ <input type="radio"/> ผิดปกติ	11.00 น.	<input type="checkbox"/> ปกติ <input type="radio"/> ผิดปกติ			
14	<input type="checkbox"/> ปกติ <input type="radio"/> ผิดปกติ		<input checked="" type="checkbox"/> ปกติ <input type="radio"/> ผิดปกติ	11.00 น.	<input type="checkbox"/> ปกติ <input type="radio"/> ผิดปกติ			
15	<input type="checkbox"/> ปกติ <input type="radio"/> ผิดปกติ		<input type="checkbox"/> ปกติ <input type="radio"/> ผิดปกติ		<input type="checkbox"/> ปกติ <input type="radio"/> ผิดปกติ		มร.อ	
16	<input type="checkbox"/> ปกติ <input type="radio"/> ผิดปกติ		<input checked="" type="checkbox"/> ปกติ <input type="radio"/> ผิดปกติ	11.00 น.	<input type="checkbox"/> ปกติ <input type="radio"/> ผิดปกติ			
17	<input type="checkbox"/> ปกติ <input type="radio"/> ผิดปกติ		<input checked="" type="checkbox"/> ปกติ <input type="radio"/> ผิดปกติ	11.00 น.	<input type="checkbox"/> ปกติ <input type="radio"/> ผิดปกติ			
18	<input type="checkbox"/> ปกติ <input type="radio"/> ผิดปกติ		<input checked="" type="checkbox"/> ปกติ <input type="radio"/> ผิดปกติ	11.00 น.	<input type="checkbox"/> ปกติ <input type="radio"/> ผิดปกติ			
19	<input type="checkbox"/> ปกติ <input type="radio"/> ผิดปกติ		<input checked="" type="checkbox"/> ปกติ <input type="radio"/> ผิดปกติ	11.00 น.	<input type="checkbox"/> ปกติ <input type="radio"/> ผิดปกติ			
20	<input type="checkbox"/> ปกติ <input type="radio"/> ผิดปกติ		<input checked="" type="checkbox"/> ปกติ <input type="radio"/> ผิดปกติ	11.00 น.	<input type="checkbox"/> ปกติ <input type="radio"/> ผิดปกติ			
21	<input checked="" type="checkbox"/> ปกติ <input type="radio"/> ผิดปกติ	10.00 น.	<input type="checkbox"/> ปกติ <input type="radio"/> ผิดปกติ		<input type="checkbox"/> ปกติ <input type="radio"/> ผิดปกติ			
22	<input type="checkbox"/> ปกติ <input type="radio"/> ผิดปกติ		<input type="checkbox"/> ปกติ <input type="radio"/> ผิดปกติ		<input type="checkbox"/> ปกติ <input type="radio"/> ผิดปกติ		มร.อ	
23	<input checked="" type="checkbox"/> ปกติ <input type="radio"/> ผิดปกติ	10.00 น.	<input type="checkbox"/> ปกติ <input type="radio"/> ผิดปกติ		<input type="checkbox"/> ปกติ <input type="radio"/> ผิดปกติ			
24	<input checked="" type="checkbox"/> ปกติ <input type="radio"/> ผิดปกติ	10.00 น.	<input type="checkbox"/> ปกติ <input type="radio"/> ผิดปกติ		<input type="checkbox"/> ปกติ <input type="radio"/> ผิดปกติ			
25	<input checked="" type="checkbox"/> ปกติ <input type="radio"/> ผิดปกติ	10.00 น.	<input type="checkbox"/> ปกติ <input type="radio"/> ผิดปกติ		<input type="checkbox"/> ปกติ <input type="radio"/> ผิดปกติ			
26	<input checked="" type="checkbox"/> ปกติ <input type="radio"/> ผิดปกติ	10.00 น.	<input type="checkbox"/> ปกติ <input type="radio"/> ผิดปกติ		<input type="checkbox"/> ปกติ <input type="radio"/> ผิดปกติ			
27	<input type="checkbox"/> ปกติ <input type="radio"/> ผิดปกติ		<input checked="" type="checkbox"/> ปกติ <input type="radio"/> ผิดปกติ	11.00 น.	<input type="checkbox"/> ปกติ <input type="radio"/> ผิดปกติ			
28	<input type="checkbox"/> ปกติ <input type="radio"/> ผิดปกติ		<input checked="" type="checkbox"/> ปกติ <input type="radio"/> ผิดปกติ	11.00 น.	<input type="checkbox"/> ปกติ <input type="radio"/> ผิดปกติ			
29	<input type="checkbox"/> ปกติ <input type="radio"/> ผิดปกติ		<input type="checkbox"/> ปกติ <input type="radio"/> ผิดปกติ		<input type="checkbox"/> ปกติ <input type="radio"/> ผิดปกติ		มร.อ	
30	<input type="checkbox"/> ปกติ <input type="radio"/> ผิดปกติ		<input checked="" type="checkbox"/> ปกติ <input type="radio"/> ผิดปกติ	11.00 น.	<input type="checkbox"/> ปกติ <input type="radio"/> ผิดปกติ			
31	<input type="checkbox"/> ปกติ <input type="radio"/> ผิดปกติ		<input checked="" type="checkbox"/> ปกติ <input type="radio"/> ผิดปกติ	11.00 น.	<input type="checkbox"/> ปกติ <input type="radio"/> ผิดปกติ			

หมายเหตุ 1. หากพบการทำงานของระบบทำงานผิดปกติให้แก้ไขเบื้องต้น ถ้าหากเป็นกรณีที่สามารถแก้ไขได้
2. หากแก้ไขแล้วระบบการทำงานยังคงผิดปกติอยู่ ให้แจ้งทาง หัวหน้าห้อง ให้ประสานงานเพื่อดำเนินการแก้ไขเร่งด่วน

รายงานผลการปฏิบัติตามเงื่อนไขของการมาตรการป้องกันและแก้ไขผลกระทบสิ่งแวดล้อม

Ville Con Management Co., Ltd.		บันทึกการตรวจเช็คห้องเครื่องจักร ระบบ MDB - 1						ENG-VCM
		หน่วยงาน AKD						ประจำเดือน 04/2565
วันที่	กะเช้า (A)	เวลา / ภาวะ	กะบ่าย (B)	เวลา / ภาวะ	กะดึก (C)	เวลา / ภาวะ	หมายเหตุ	
1	<input type="checkbox"/> ปกติ <input type="radio"/> ผิดปกติ		<input checked="" type="checkbox"/> ปกติ <input type="radio"/> ผิดปกติ	11.00 น.	<input type="checkbox"/> ปกติ <input type="radio"/> ผิดปกติ			
2	<input type="checkbox"/> ปกติ <input type="radio"/> ผิดปกติ		<input checked="" type="checkbox"/> ปกติ <input type="radio"/> ผิดปกติ	11.00 น.	<input type="checkbox"/> ปกติ <input type="radio"/> ผิดปกติ			
3	<input type="checkbox"/> ปกติ <input type="radio"/> ผิดปกติ		<input checked="" type="checkbox"/> ปกติ <input type="radio"/> ผิดปกติ	11.00 น.	<input type="checkbox"/> ปกติ <input type="radio"/> ผิดปกติ			
4	<input checked="" type="checkbox"/> ปกติ <input type="radio"/> ผิดปกติ	09.00 น.	<input type="checkbox"/> ปกติ <input type="radio"/> ผิดปกติ		<input type="checkbox"/> ปกติ <input type="radio"/> ผิดปกติ			
5	<input type="checkbox"/> ปกติ <input type="radio"/> ผิดปกติ		<input type="checkbox"/> ปกติ <input type="radio"/> ผิดปกติ		<input type="checkbox"/> ปกติ <input type="radio"/> ผิดปกติ			
6	<input type="checkbox"/> ปกติ <input type="radio"/> ผิดปกติ		<input type="checkbox"/> ปกติ <input type="radio"/> ผิดปกติ		<input type="checkbox"/> ปกติ <input type="radio"/> ผิดปกติ			
7	<input type="checkbox"/> ปกติ <input type="radio"/> ผิดปกติ		<input type="checkbox"/> ปกติ <input type="radio"/> ผิดปกติ		<input type="checkbox"/> ปกติ <input type="radio"/> ผิดปกติ			
8	<input type="checkbox"/> ปกติ <input type="radio"/> ผิดปกติ		<input type="checkbox"/> ปกติ <input type="radio"/> ผิดปกติ		<input type="checkbox"/> ปกติ <input type="radio"/> ผิดปกติ			
9	<input checked="" type="checkbox"/> ปกติ <input type="radio"/> ผิดปกติ	09.00 น.	<input type="checkbox"/> ปกติ <input type="radio"/> ผิดปกติ		<input type="checkbox"/> ปกติ <input type="radio"/> ผิดปกติ			
10	<input type="checkbox"/> ปกติ <input type="radio"/> ผิดปกติ		<input checked="" type="checkbox"/> ปกติ <input type="radio"/> ผิดปกติ	11.00 น.	<input type="checkbox"/> ปกติ <input type="radio"/> ผิดปกติ			
11	<input type="checkbox"/> ปกติ <input type="radio"/> ผิดปกติ		<input checked="" type="checkbox"/> ปกติ <input type="radio"/> ผิดปกติ	11.00 น.	<input type="checkbox"/> ปกติ <input type="radio"/> ผิดปกติ			
12	<input type="checkbox"/> ปกติ <input type="radio"/> ผิดปกติ		<input type="checkbox"/> ปกติ <input type="radio"/> ผิดปกติ		<input type="checkbox"/> ปกติ <input type="radio"/> ผิดปกติ			
13	<input type="checkbox"/> ปกติ <input type="radio"/> ผิดปกติ		<input checked="" type="checkbox"/> ปกติ <input type="radio"/> ผิดปกติ	11.00 น.	<input type="checkbox"/> ปกติ <input type="radio"/> ผิดปกติ			
14	<input type="checkbox"/> ปกติ <input type="radio"/> ผิดปกติ		<input checked="" type="checkbox"/> ปกติ <input type="radio"/> ผิดปกติ	11.00 น.	<input type="checkbox"/> ปกติ <input type="radio"/> ผิดปกติ			
15	<input type="checkbox"/> ปกติ <input type="radio"/> ผิดปกติ		<input checked="" type="checkbox"/> ปกติ <input type="radio"/> ผิดปกติ	11.00 น.	<input type="checkbox"/> ปกติ <input type="radio"/> ผิดปกติ			
16	<input type="checkbox"/> ปกติ <input type="radio"/> ผิดปกติ		<input checked="" type="checkbox"/> ปกติ <input type="radio"/> ผิดปกติ	11.00 น.	<input type="checkbox"/> ปกติ <input type="radio"/> ผิดปกติ			
17	<input type="checkbox"/> ปกติ <input type="radio"/> ผิดปกติ		<input checked="" type="checkbox"/> ปกติ <input type="radio"/> ผิดปกติ	11.00 น.	<input type="checkbox"/> ปกติ <input type="radio"/> ผิดปกติ			
18	<input checked="" type="checkbox"/> ปกติ <input type="radio"/> ผิดปกติ	09.00 น.	<input type="checkbox"/> ปกติ <input type="radio"/> ผิดปกติ		<input type="checkbox"/> ปกติ <input type="radio"/> ผิดปกติ			
19	<input type="checkbox"/> ปกติ <input type="radio"/> ผิดปกติ		<input type="checkbox"/> ปกติ <input type="radio"/> ผิดปกติ		<input type="checkbox"/> ปกติ <input type="radio"/> ผิดปกติ			
20	<input checked="" type="checkbox"/> ปกติ <input type="radio"/> ผิดปกติ	09.00 น.	<input type="checkbox"/> ปกติ <input type="radio"/> ผิดปกติ		<input type="checkbox"/> ปกติ <input type="radio"/> ผิดปกติ			
21	<input checked="" type="checkbox"/> ปกติ <input type="radio"/> ผิดปกติ	09.00 น.	<input type="checkbox"/> ปกติ <input type="radio"/> ผิดปกติ		<input type="checkbox"/> ปกติ <input type="radio"/> ผิดปกติ			
22	<input checked="" type="checkbox"/> ปกติ <input type="radio"/> ผิดปกติ	09.00 น.	<input type="checkbox"/> ปกติ <input type="radio"/> ผิดปกติ		<input type="checkbox"/> ปกติ <input type="radio"/> ผิดปกติ			
23	<input checked="" type="checkbox"/> ปกติ <input type="radio"/> ผิดปกติ	09.00 น.	<input type="checkbox"/> ปกติ <input type="radio"/> ผิดปกติ		<input type="checkbox"/> ปกติ <input type="radio"/> ผิดปกติ			
24	<input type="checkbox"/> ปกติ <input type="radio"/> ผิดปกติ		<input checked="" type="checkbox"/> ปกติ <input type="radio"/> ผิดปกติ	11.00 น.	<input type="checkbox"/> ปกติ <input type="radio"/> ผิดปกติ			
25	<input type="checkbox"/> ปกติ <input type="radio"/> ผิดปกติ		<input checked="" type="checkbox"/> ปกติ <input type="radio"/> ผิดปกติ	11.00 น.	<input type="checkbox"/> ปกติ <input type="radio"/> ผิดปกติ			
26	<input type="checkbox"/> ปกติ <input type="radio"/> ผิดปกติ		<input type="checkbox"/> ปกติ <input type="radio"/> ผิดปกติ		<input type="checkbox"/> ปกติ <input type="radio"/> ผิดปกติ			
27	<input type="checkbox"/> ปกติ <input type="radio"/> ผิดปกติ		<input checked="" type="checkbox"/> ปกติ <input type="radio"/> ผิดปกติ	11.00 น.	<input type="checkbox"/> ปกติ <input type="radio"/> ผิดปกติ			
28	<input type="checkbox"/> ปกติ <input type="radio"/> ผิดปกติ		<input checked="" type="checkbox"/> ปกติ <input type="radio"/> ผิดปกติ	11.00 น.	<input type="checkbox"/> ปกติ <input type="radio"/> ผิดปกติ			
29	<input type="checkbox"/> ปกติ <input type="radio"/> ผิดปกติ		<input checked="" type="checkbox"/> ปกติ <input type="radio"/> ผิดปกติ	11.00 น.	<input type="checkbox"/> ปกติ <input type="radio"/> ผิดปกติ			
30	<input type="checkbox"/> ปกติ <input type="radio"/> ผิดปกติ		<input checked="" type="checkbox"/> ปกติ <input type="radio"/> ผิดปกติ	11.00 น.	<input type="checkbox"/> ปกติ <input type="radio"/> ผิดปกติ			
31	<input type="checkbox"/> ปกติ <input type="radio"/> ผิดปกติ		<input type="checkbox"/> ปกติ <input type="radio"/> ผิดปกติ		<input type="checkbox"/> ปกติ <input type="radio"/> ผิดปกติ			

หมายเหตุ 1. หากพบการทำงานของระบบทำงานผิดปกติให้แก้ไขเบื้องต้น ถ้าหากเป็นกรณีที่สามารถแก้ไขได้
2. หากแก้ไขแล้วระบบการทำงานยังผิดปกติอยู่ ให้แจ้งทาง หัวหน้าช่าง ให้ประสานงานเพื่อดำเนินการแก้ไขเร่งด่วน

รายงานผลการปฏิบัติตามเงื่อนไขของการมาตรการป้องกันและแก้ไขผลกระทบสิ่งแวดล้อม

Ville Con Management Co., Ltd.		บันทึกการตรวจเช็คห้องเครื่องจักร ระบบ MDB - 2						ENG-VCM
		หน่วยงาน AKD						ประจำเดือน 04/2565
วันที่	กะเช้า (A)	เวลา ถ่ายเซ็น	กะบ่าย (B)	เวลา ถ่ายเซ็น	กะดึก (C)	เวลา ถ่ายเซ็น	หมายเหตุ	
1	<input type="checkbox"/> ปกติ <input type="radio"/> ผิดปกติ		<input checked="" type="checkbox"/> ปกติ <input type="radio"/> ผิดปกติ	11-00 น.	<input type="checkbox"/> ปกติ <input type="radio"/> ผิดปกติ			
2	<input type="checkbox"/> ปกติ <input type="radio"/> ผิดปกติ		<input checked="" type="checkbox"/> ปกติ <input type="radio"/> ผิดปกติ	11-00 น.	<input type="checkbox"/> ปกติ <input type="radio"/> ผิดปกติ			
3	<input type="checkbox"/> ปกติ <input type="radio"/> ผิดปกติ		<input checked="" type="checkbox"/> ปกติ <input type="radio"/> ผิดปกติ	11-00 น.	<input type="checkbox"/> ปกติ <input type="radio"/> ผิดปกติ			
4	<input checked="" type="checkbox"/> ปกติ <input type="radio"/> ผิดปกติ	09-00 น.	<input type="checkbox"/> ปกติ <input type="radio"/> ผิดปกติ		<input type="checkbox"/> ปกติ <input type="radio"/> ผิดปกติ			
5	<input type="checkbox"/> ปกติ <input type="radio"/> ผิดปกติ		<input type="checkbox"/> ปกติ <input type="radio"/> ผิดปกติ		<input type="checkbox"/> ปกติ <input type="radio"/> ผิดปกติ		วทอ	
6	<input type="checkbox"/> ปกติ <input type="radio"/> ผิดปกติ		<input type="checkbox"/> ปกติ <input type="radio"/> ผิดปกติ		<input type="checkbox"/> ปกติ <input type="radio"/> ผิดปกติ			
7	<input type="checkbox"/> ปกติ <input type="radio"/> ผิดปกติ		<input type="checkbox"/> ปกติ <input type="radio"/> ผิดปกติ		<input type="checkbox"/> ปกติ <input type="radio"/> ผิดปกติ		พ.อ. สอ. กส.	
8	<input type="checkbox"/> ปกติ <input type="radio"/> ผิดปกติ		<input type="checkbox"/> ปกติ <input type="radio"/> ผิดปกติ		<input type="checkbox"/> ปกติ <input type="radio"/> ผิดปกติ			
9	<input checked="" type="checkbox"/> ปกติ <input type="radio"/> ผิดปกติ	09-00 น.	<input type="checkbox"/> ปกติ <input type="radio"/> ผิดปกติ		<input type="checkbox"/> ปกติ <input type="radio"/> ผิดปกติ			
10	<input type="checkbox"/> ปกติ <input type="radio"/> ผิดปกติ		<input checked="" type="checkbox"/> ปกติ <input type="radio"/> ผิดปกติ	11-00 น.	<input type="checkbox"/> ปกติ <input type="radio"/> ผิดปกติ			
11	<input type="checkbox"/> ปกติ <input type="radio"/> ผิดปกติ		<input checked="" type="checkbox"/> ปกติ <input type="radio"/> ผิดปกติ	11-00 น.	<input type="checkbox"/> ปกติ <input type="radio"/> ผิดปกติ			
12	<input type="checkbox"/> ปกติ <input type="radio"/> ผิดปกติ		<input type="checkbox"/> ปกติ <input type="radio"/> ผิดปกติ		<input type="checkbox"/> ปกติ <input type="radio"/> ผิดปกติ		วทอ.	
13	<input type="checkbox"/> ปกติ <input type="radio"/> ผิดปกติ		<input checked="" type="checkbox"/> ปกติ <input type="radio"/> ผิดปกติ	11-00 น.	<input type="checkbox"/> ปกติ <input type="radio"/> ผิดปกติ			
14	<input type="checkbox"/> ปกติ <input type="radio"/> ผิดปกติ		<input checked="" type="checkbox"/> ปกติ <input type="radio"/> ผิดปกติ	11-00 น.	<input type="checkbox"/> ปกติ <input type="radio"/> ผิดปกติ			
15	<input type="checkbox"/> ปกติ <input type="radio"/> ผิดปกติ		<input checked="" type="checkbox"/> ปกติ <input type="radio"/> ผิดปกติ	11-00 น.	<input type="checkbox"/> ปกติ <input type="radio"/> ผิดปกติ			
16	<input type="checkbox"/> ปกติ <input type="radio"/> ผิดปกติ		<input checked="" type="checkbox"/> ปกติ <input type="radio"/> ผิดปกติ	11-00 น.	<input type="checkbox"/> ปกติ <input type="radio"/> ผิดปกติ			
17	<input type="checkbox"/> ปกติ <input type="radio"/> ผิดปกติ		<input checked="" type="checkbox"/> ปกติ <input type="radio"/> ผิดปกติ	11-00 น.	<input type="checkbox"/> ปกติ <input type="radio"/> ผิดปกติ			
18	<input checked="" type="checkbox"/> ปกติ <input type="radio"/> ผิดปกติ	09-00 น.	<input type="checkbox"/> ปกติ <input type="radio"/> ผิดปกติ		<input type="checkbox"/> ปกติ <input type="radio"/> ผิดปกติ			
19	<input type="checkbox"/> ปกติ <input type="radio"/> ผิดปกติ		<input type="checkbox"/> ปกติ <input type="radio"/> ผิดปกติ		<input type="checkbox"/> ปกติ <input type="radio"/> ผิดปกติ		วทอ.	
20	<input checked="" type="checkbox"/> ปกติ <input type="radio"/> ผิดปกติ	09-00 น.	<input type="checkbox"/> ปกติ <input type="radio"/> ผิดปกติ		<input type="checkbox"/> ปกติ <input type="radio"/> ผิดปกติ			
21	<input checked="" type="checkbox"/> ปกติ <input type="radio"/> ผิดปกติ	09-00 น.	<input type="checkbox"/> ปกติ <input type="radio"/> ผิดปกติ		<input type="checkbox"/> ปกติ <input type="radio"/> ผิดปกติ			
22	<input checked="" type="checkbox"/> ปกติ <input type="radio"/> ผิดปกติ	09-00 น.	<input type="checkbox"/> ปกติ <input type="radio"/> ผิดปกติ		<input type="checkbox"/> ปกติ <input type="radio"/> ผิดปกติ			
23	<input checked="" type="checkbox"/> ปกติ <input type="radio"/> ผิดปกติ	09-00 น.	<input type="checkbox"/> ปกติ <input type="radio"/> ผิดปกติ		<input type="checkbox"/> ปกติ <input type="radio"/> ผิดปกติ			
24	<input type="checkbox"/> ปกติ <input type="radio"/> ผิดปกติ		<input checked="" type="checkbox"/> ปกติ <input type="radio"/> ผิดปกติ	11-00 น.	<input type="checkbox"/> ปกติ <input type="radio"/> ผิดปกติ			
25	<input type="checkbox"/> ปกติ <input type="radio"/> ผิดปกติ		<input checked="" type="checkbox"/> ปกติ <input type="radio"/> ผิดปกติ	11-00 น.	<input type="checkbox"/> ปกติ <input type="radio"/> ผิดปกติ			
26	<input type="checkbox"/> ปกติ <input type="radio"/> ผิดปกติ		<input type="checkbox"/> ปกติ <input type="radio"/> ผิดปกติ		<input type="checkbox"/> ปกติ <input type="radio"/> ผิดปกติ		วทอ.	
27	<input type="checkbox"/> ปกติ <input type="radio"/> ผิดปกติ		<input checked="" type="checkbox"/> ปกติ <input type="radio"/> ผิดปกติ	11-00 น.	<input type="checkbox"/> ปกติ <input type="radio"/> ผิดปกติ			
28	<input type="checkbox"/> ปกติ <input type="radio"/> ผิดปกติ		<input checked="" type="checkbox"/> ปกติ <input type="radio"/> ผิดปกติ	11-00 น.	<input type="checkbox"/> ปกติ <input type="radio"/> ผิดปกติ			
29	<input type="checkbox"/> ปกติ <input type="radio"/> ผิดปกติ		<input checked="" type="checkbox"/> ปกติ <input type="radio"/> ผิดปกติ	11-00 น.	<input type="checkbox"/> ปกติ <input type="radio"/> ผิดปกติ			
30	<input type="checkbox"/> ปกติ <input type="radio"/> ผิดปกติ		<input checked="" type="checkbox"/> ปกติ <input type="radio"/> ผิดปกติ	11-00 น.	<input type="checkbox"/> ปกติ <input type="radio"/> ผิดปกติ			
31	<input type="checkbox"/> ปกติ <input type="radio"/> ผิดปกติ		<input type="checkbox"/> ปกติ <input type="radio"/> ผิดปกติ		<input type="checkbox"/> ปกติ <input type="radio"/> ผิดปกติ			

หมายเหตุ

- หากพบการทำงานของระบบทำงานผิดปกติให้แก้ไขเบื้องต้น ถ้าหากเป็นกรณีที่สามารถแก้ไขได้
- หากแก้ไขแล้วระบบการทำงานยังผิดปกติอยู่ ให้แจ้งทาง หัวหน้างาน ให้ประสานงานเพื่อดำเนินการแก้ไขเร่งด่วน

รายงานผลการปฏิบัติตามเงื่อนไขของการมาตรการป้องกันและแก้ไขผลกระทบสิ่งแวดล้อม

VilleCon Management Co., Ltd.		บันทึกการตรวจเช็คห้องเครื่องจักร ระบบ MDB - 1						ENG-VCN
		หน่วยงาน AKD						ประจำเดือน 05/2565
วันที่	กะเช้า (A)	เวลา	กะบ่าย (B)	เวลา	กะดึก (C)	เวลา	หมายเหตุ	
1	<input checked="" type="checkbox"/> ปกติ <input type="checkbox"/> ผิดปกติ		<input checked="" type="checkbox"/> ปกติ <input type="checkbox"/> ผิดปกติ	11.00 hr	<input type="checkbox"/> ปกติ <input type="checkbox"/> ผิดปกติ			
2	<input checked="" type="checkbox"/> ปกติ <input type="checkbox"/> ผิดปกติ	9.00 hr	<input type="checkbox"/> ปกติ <input type="checkbox"/> ผิดปกติ		<input type="checkbox"/> ปกติ <input type="checkbox"/> ผิดปกติ			
3	<input type="checkbox"/> ปกติ <input type="checkbox"/> ผิดปกติ		<input type="checkbox"/> ปกติ <input type="checkbox"/> ผิดปกติ		<input type="checkbox"/> ปกติ <input type="checkbox"/> ผิดปกติ		หยุด	
4	<input checked="" type="checkbox"/> ปกติ <input type="checkbox"/> ผิดปกติ	9.00 hr	<input type="checkbox"/> ปกติ <input type="checkbox"/> ผิดปกติ		<input type="checkbox"/> ปกติ <input type="checkbox"/> ผิดปกติ			
5	<input checked="" type="checkbox"/> ปกติ <input type="checkbox"/> ผิดปกติ	9.00 hr	<input type="checkbox"/> ปกติ <input type="checkbox"/> ผิดปกติ		<input type="checkbox"/> ปกติ <input type="checkbox"/> ผิดปกติ			
6	<input checked="" type="checkbox"/> ปกติ <input type="checkbox"/> ผิดปกติ	9.00 hr	<input type="checkbox"/> ปกติ <input type="checkbox"/> ผิดปกติ		<input type="checkbox"/> ปกติ <input type="checkbox"/> ผิดปกติ			
7	<input checked="" type="checkbox"/> ปกติ <input type="checkbox"/> ผิดปกติ	9.00 hr	<input type="checkbox"/> ปกติ <input type="checkbox"/> ผิดปกติ		<input type="checkbox"/> ปกติ <input type="checkbox"/> ผิดปกติ			
8	<input type="checkbox"/> ปกติ <input type="checkbox"/> ผิดปกติ		<input checked="" type="checkbox"/> ปกติ <input type="checkbox"/> ผิดปกติ	11.00 hr	<input type="checkbox"/> ปกติ <input type="checkbox"/> ผิดปกติ			
9	<input type="checkbox"/> ปกติ <input type="checkbox"/> ผิดปกติ		<input checked="" type="checkbox"/> ปกติ <input type="checkbox"/> ผิดปกติ	11.00 hr	<input type="checkbox"/> ปกติ <input type="checkbox"/> ผิดปกติ			
10	<input type="checkbox"/> ปกติ <input type="checkbox"/> ผิดปกติ		<input type="checkbox"/> ปกติ <input type="checkbox"/> ผิดปกติ		<input type="checkbox"/> ปกติ <input type="checkbox"/> ผิดปกติ		หยุด	
11	<input type="checkbox"/> ปกติ <input type="checkbox"/> ผิดปกติ		<input checked="" type="checkbox"/> ปกติ <input type="checkbox"/> ผิดปกติ	11.00 hr	<input type="checkbox"/> ปกติ <input type="checkbox"/> ผิดปกติ			
12	<input type="checkbox"/> ปกติ <input type="checkbox"/> ผิดปกติ		<input checked="" type="checkbox"/> ปกติ <input type="checkbox"/> ผิดปกติ	11.00 hr	<input type="checkbox"/> ปกติ <input type="checkbox"/> ผิดปกติ			
13	<input type="checkbox"/> ปกติ <input type="checkbox"/> ผิดปกติ		<input checked="" type="checkbox"/> ปกติ <input type="checkbox"/> ผิดปกติ	11.00 hr	<input type="checkbox"/> ปกติ <input type="checkbox"/> ผิดปกติ			
14	<input type="checkbox"/> ปกติ <input type="checkbox"/> ผิดปกติ		<input checked="" type="checkbox"/> ปกติ <input type="checkbox"/> ผิดปกติ	11.00 hr	<input type="checkbox"/> ปกติ <input type="checkbox"/> ผิดปกติ			
15	<input type="checkbox"/> ปกติ <input type="checkbox"/> ผิดปกติ		<input checked="" type="checkbox"/> ปกติ <input type="checkbox"/> ผิดปกติ	11.00 hr	<input type="checkbox"/> ปกติ <input type="checkbox"/> ผิดปกติ			
16	<input checked="" type="checkbox"/> ปกติ <input type="checkbox"/> ผิดปกติ	9.00 hr	<input type="checkbox"/> ปกติ <input type="checkbox"/> ผิดปกติ		<input type="checkbox"/> ปกติ <input type="checkbox"/> ผิดปกติ			
17	<input type="checkbox"/> ปกติ <input type="checkbox"/> ผิดปกติ		<input type="checkbox"/> ปกติ <input type="checkbox"/> ผิดปกติ		<input type="checkbox"/> ปกติ <input type="checkbox"/> ผิดปกติ		หยุด	
18	<input checked="" type="checkbox"/> ปกติ <input type="checkbox"/> ผิดปกติ	9.00 hr	<input type="checkbox"/> ปกติ <input type="checkbox"/> ผิดปกติ		<input type="checkbox"/> ปกติ <input type="checkbox"/> ผิดปกติ			
19	<input checked="" type="checkbox"/> ปกติ <input type="checkbox"/> ผิดปกติ	9.00 hr	<input type="checkbox"/> ปกติ <input type="checkbox"/> ผิดปกติ		<input type="checkbox"/> ปกติ <input type="checkbox"/> ผิดปกติ			
20	<input type="checkbox"/> ปกติ <input type="checkbox"/> ผิดปกติ		<input type="checkbox"/> ปกติ <input type="checkbox"/> ผิดปกติ		<input type="checkbox"/> ปกติ <input type="checkbox"/> ผิดปกติ		หยุดวันพืชมงคล	
21	<input checked="" type="checkbox"/> ปกติ <input type="checkbox"/> ผิดปกติ	9.00 hr	<input type="checkbox"/> ปกติ <input type="checkbox"/> ผิดปกติ		<input type="checkbox"/> ปกติ <input type="checkbox"/> ผิดปกติ			
22	<input type="checkbox"/> ปกติ <input type="checkbox"/> ผิดปกติ		<input checked="" type="checkbox"/> ปกติ <input type="checkbox"/> ผิดปกติ	11.00 hr	<input type="checkbox"/> ปกติ <input type="checkbox"/> ผิดปกติ			
23	<input type="checkbox"/> ปกติ <input type="checkbox"/> ผิดปกติ		<input type="checkbox"/> ปกติ <input type="checkbox"/> ผิดปกติ		<input type="checkbox"/> ปกติ <input type="checkbox"/> ผิดปกติ		หยุดวันวิสาขบูชา	
24	<input type="checkbox"/> ปกติ <input type="checkbox"/> ผิดปกติ		<input type="checkbox"/> ปกติ <input type="checkbox"/> ผิดปกติ		<input type="checkbox"/> ปกติ <input type="checkbox"/> ผิดปกติ		หยุด	
25	<input type="checkbox"/> ปกติ <input type="checkbox"/> ผิดปกติ		<input checked="" type="checkbox"/> ปกติ <input type="checkbox"/> ผิดปกติ	11.00 hr	<input type="checkbox"/> ปกติ <input type="checkbox"/> ผิดปกติ			
26	<input type="checkbox"/> ปกติ <input type="checkbox"/> ผิดปกติ		<input checked="" type="checkbox"/> ปกติ <input type="checkbox"/> ผิดปกติ	11.00 hr	<input type="checkbox"/> ปกติ <input type="checkbox"/> ผิดปกติ			
27	<input type="checkbox"/> ปกติ <input type="checkbox"/> ผิดปกติ		<input checked="" type="checkbox"/> ปกติ <input type="checkbox"/> ผิดปกติ	11.00 hr	<input type="checkbox"/> ปกติ <input type="checkbox"/> ผิดปกติ			
28	<input type="checkbox"/> ปกติ <input type="checkbox"/> ผิดปกติ		<input checked="" type="checkbox"/> ปกติ <input type="checkbox"/> ผิดปกติ	11.00 hr	<input type="checkbox"/> ปกติ <input type="checkbox"/> ผิดปกติ			
29	<input type="checkbox"/> ปกติ <input type="checkbox"/> ผิดปกติ		<input checked="" type="checkbox"/> ปกติ <input type="checkbox"/> ผิดปกติ	11.00 hr	<input type="checkbox"/> ปกติ <input type="checkbox"/> ผิดปกติ			
30	<input checked="" type="checkbox"/> ปกติ <input type="checkbox"/> ผิดปกติ	9.00 hr	<input type="checkbox"/> ปกติ <input type="checkbox"/> ผิดปกติ		<input type="checkbox"/> ปกติ <input type="checkbox"/> ผิดปกติ			
31	<input checked="" type="checkbox"/> ปกติ <input type="checkbox"/> ผิดปกติ	9.00 hr	<input type="checkbox"/> ปกติ <input type="checkbox"/> ผิดปกติ		<input type="checkbox"/> ปกติ <input type="checkbox"/> ผิดปกติ			

หมายเหตุ 1. หากพบการทำงานของระบบทำงานผิดปกติให้แก้ไขเบื้องต้น ถ้าหากเป็นกรณีที่สามารถแก้ไขได้
2. หากแก้ไขแล้วระบบการทำงานยังผิดปกติอยู่ ให้แจ้งทาง หัวหน้างาน ให้ประสานงานเพื่อดำเนินการแก้ไขเร่งด่วน

รายงานผลการปฏิบัติตามเงื่อนไขของการมาตรการป้องกันและแก้ไขผลกระทบสิ่งแวดล้อม

Ville Con Management Co., Ltd.		บันทึกการตรวจเช็คห้องเครื่องจักร ระบบ MDB - 2						ENG-VCM
		หน่วยงาน AKD						ประจำเดือน 05/2565
วันที่	กะเช้า (A)	เวลา	กะบ่าย (B)	เวลา	กะดึก (C)	เวลา	หมายเหตุ	
1	<input type="checkbox"/> ปกติ <input type="radio"/> ผิดปกติ		<input checked="" type="checkbox"/> ปกติ <input type="radio"/> ผิดปกติ	11.00 hr	<input type="checkbox"/> ปกติ <input type="radio"/> ผิดปกติ			
2	<input checked="" type="checkbox"/> ปกติ <input type="radio"/> ผิดปกติ	9.00 hr	<input type="checkbox"/> ปกติ <input type="radio"/> ผิดปกติ		<input type="checkbox"/> ปกติ <input type="radio"/> ผิดปกติ		ขลุ่ย	
3	<input type="checkbox"/> ปกติ <input type="radio"/> ผิดปกติ		<input type="checkbox"/> ปกติ <input type="radio"/> ผิดปกติ		<input type="checkbox"/> ปกติ <input type="radio"/> ผิดปกติ			
4	<input checked="" type="checkbox"/> ปกติ <input type="radio"/> ผิดปกติ	9.00 hr	<input type="checkbox"/> ปกติ <input type="radio"/> ผิดปกติ		<input type="checkbox"/> ปกติ <input type="radio"/> ผิดปกติ			
5	<input checked="" type="checkbox"/> ปกติ <input type="radio"/> ผิดปกติ	9.00 hr	<input type="checkbox"/> ปกติ <input type="radio"/> ผิดปกติ		<input type="checkbox"/> ปกติ <input type="radio"/> ผิดปกติ			
6	<input checked="" type="checkbox"/> ปกติ <input type="radio"/> ผิดปกติ	9.00 hr	<input type="checkbox"/> ปกติ <input type="radio"/> ผิดปกติ		<input type="checkbox"/> ปกติ <input type="radio"/> ผิดปกติ			
7	<input checked="" type="checkbox"/> ปกติ <input type="radio"/> ผิดปกติ	9.00 hr	<input type="checkbox"/> ปกติ <input type="radio"/> ผิดปกติ		<input type="checkbox"/> ปกติ <input type="radio"/> ผิดปกติ			
8	<input type="checkbox"/> ปกติ <input type="radio"/> ผิดปกติ		<input checked="" type="checkbox"/> ปกติ <input type="radio"/> ผิดปกติ	11.00 hr	<input type="checkbox"/> ปกติ <input type="radio"/> ผิดปกติ			
9	<input type="checkbox"/> ปกติ <input type="radio"/> ผิดปกติ		<input checked="" type="checkbox"/> ปกติ <input type="radio"/> ผิดปกติ	11.00 hr	<input type="checkbox"/> ปกติ <input type="radio"/> ผิดปกติ		ขลุ่ย	
10	<input type="checkbox"/> ปกติ <input type="radio"/> ผิดปกติ		<input type="checkbox"/> ปกติ <input type="radio"/> ผิดปกติ		<input type="checkbox"/> ปกติ <input type="radio"/> ผิดปกติ			
11	<input type="checkbox"/> ปกติ <input type="radio"/> ผิดปกติ		<input checked="" type="checkbox"/> ปกติ <input type="radio"/> ผิดปกติ	11.00 hr	<input type="checkbox"/> ปกติ <input type="radio"/> ผิดปกติ			
12	<input type="checkbox"/> ปกติ <input type="radio"/> ผิดปกติ		<input checked="" type="checkbox"/> ปกติ <input type="radio"/> ผิดปกติ	11.00 hr	<input type="checkbox"/> ปกติ <input type="radio"/> ผิดปกติ			
13	<input type="checkbox"/> ปกติ <input type="radio"/> ผิดปกติ		<input checked="" type="checkbox"/> ปกติ <input type="radio"/> ผิดปกติ	11.00 hr	<input type="checkbox"/> ปกติ <input type="radio"/> ผิดปกติ			
14	<input type="checkbox"/> ปกติ <input type="radio"/> ผิดปกติ		<input checked="" type="checkbox"/> ปกติ <input type="radio"/> ผิดปกติ	11.00 hr	<input type="checkbox"/> ปกติ <input type="radio"/> ผิดปกติ			
15	<input type="checkbox"/> ปกติ <input type="radio"/> ผิดปกติ		<input checked="" type="checkbox"/> ปกติ <input type="radio"/> ผิดปกติ	11.00 hr	<input type="checkbox"/> ปกติ <input type="radio"/> ผิดปกติ			
16	<input checked="" type="checkbox"/> ปกติ <input type="radio"/> ผิดปกติ	8.00 hr	<input type="checkbox"/> ปกติ <input type="radio"/> ผิดปกติ		<input type="checkbox"/> ปกติ <input type="radio"/> ผิดปกติ		ขลุ่ย	
17	<input type="checkbox"/> ปกติ <input type="radio"/> ผิดปกติ		<input type="checkbox"/> ปกติ <input type="radio"/> ผิดปกติ		<input type="checkbox"/> ปกติ <input type="radio"/> ผิดปกติ			
18	<input checked="" type="checkbox"/> ปกติ <input type="radio"/> ผิดปกติ	9.00 hr	<input type="checkbox"/> ปกติ <input type="radio"/> ผิดปกติ		<input type="checkbox"/> ปกติ <input type="radio"/> ผิดปกติ			
19	<input checked="" type="checkbox"/> ปกติ <input type="radio"/> ผิดปกติ	9.00 hr	<input type="checkbox"/> ปกติ <input type="radio"/> ผิดปกติ		<input type="checkbox"/> ปกติ <input type="radio"/> ผิดปกติ			
20	<input type="checkbox"/> ปกติ <input type="radio"/> ผิดปกติ		<input type="checkbox"/> ปกติ <input type="radio"/> ผิดปกติ		<input type="checkbox"/> ปกติ <input type="radio"/> ผิดปกติ			
21	<input checked="" type="checkbox"/> ปกติ <input type="radio"/> ผิดปกติ	9.00 hr	<input type="checkbox"/> ปกติ <input type="radio"/> ผิดปกติ		<input type="checkbox"/> ปกติ <input type="radio"/> ผิดปกติ		ขลุ่ยพร้อมใช้งาน	
22	<input type="checkbox"/> ปกติ <input type="radio"/> ผิดปกติ		<input checked="" type="checkbox"/> ปกติ <input type="radio"/> ผิดปกติ	11.00 hr	<input type="checkbox"/> ปกติ <input type="radio"/> ผิดปกติ			
23	<input type="checkbox"/> ปกติ <input type="radio"/> ผิดปกติ		<input type="checkbox"/> ปกติ <input type="radio"/> ผิดปกติ		<input type="checkbox"/> ปกติ <input type="radio"/> ผิดปกติ		ขลุ่ยพร้อมใช้งาน ขลุ่ย	
24	<input type="checkbox"/> ปกติ <input type="radio"/> ผิดปกติ		<input type="checkbox"/> ปกติ <input type="radio"/> ผิดปกติ		<input type="checkbox"/> ปกติ <input type="radio"/> ผิดปกติ			
25	<input type="checkbox"/> ปกติ <input type="radio"/> ผิดปกติ		<input checked="" type="checkbox"/> ปกติ <input type="radio"/> ผิดปกติ	11.00 hr	<input type="checkbox"/> ปกติ <input type="radio"/> ผิดปกติ			
26	<input type="checkbox"/> ปกติ <input type="radio"/> ผิดปกติ		<input checked="" type="checkbox"/> ปกติ <input type="radio"/> ผิดปกติ	11.00 hr	<input type="checkbox"/> ปกติ <input type="radio"/> ผิดปกติ			
27	<input type="checkbox"/> ปกติ <input type="radio"/> ผิดปกติ		<input checked="" type="checkbox"/> ปกติ <input type="radio"/> ผิดปกติ	11.00 hr	<input type="checkbox"/> ปกติ <input type="radio"/> ผิดปกติ			
28	<input type="checkbox"/> ปกติ <input type="radio"/> ผิดปกติ		<input checked="" type="checkbox"/> ปกติ <input type="radio"/> ผิดปกติ	11.00 hr	<input type="checkbox"/> ปกติ <input type="radio"/> ผิดปกติ			
29	<input type="checkbox"/> ปกติ <input type="radio"/> ผิดปกติ		<input checked="" type="checkbox"/> ปกติ <input type="radio"/> ผิดปกติ	11.00 hr	<input type="checkbox"/> ปกติ <input type="radio"/> ผิดปกติ			
30	<input checked="" type="checkbox"/> ปกติ <input type="radio"/> ผิดปกติ	9.00 hr	<input type="checkbox"/> ปกติ <input type="radio"/> ผิดปกติ		<input type="checkbox"/> ปกติ <input type="radio"/> ผิดปกติ			
31	<input checked="" type="checkbox"/> ปกติ <input type="radio"/> ผิดปกติ	9.00 hr	<input type="checkbox"/> ปกติ <input type="radio"/> ผิดปกติ		<input type="checkbox"/> ปกติ <input type="radio"/> ผิดปกติ			

หมายเหตุ 1. หากพบการทำงานของระบบทำงานผิดปกติให้แก้ไขเบื้องต้น ถ้าหากเป็นกรณีที่สามารถแก้ไขได้
2. หากแก้ไขแล้วระบบการทำงานยังผิดปกติอยู่ ให้แจ้งทาง หัวหน้าช่าง ให้ประสานงานเพื่อดำเนินการแก้ไขเร่งด่วน

รายงานผลการปฏิบัติตามเงื่อนไขของการมาตรการป้องกันและแก้ไขผลกระทบสิ่งแวดล้อม

Ville Con Management Co., Ltd.		บันทึกการตรวจเช็คห้องเครื่องจักร ระบบ MDB - 1						ENG-VCM
		หน่วยงาน AKD						ประจำเดือน 06/2565
วันที่	กะเช้า (A)	เวลา	กะบ่าย (B)	เวลา	กะดึก (C)	เวลา	หมายเหตุ	
1	<input checked="" type="checkbox"/> ปกติ <input type="checkbox"/> ผิดปกติ	9.00 อนุ	<input type="checkbox"/> ปกติ <input type="checkbox"/> ผิดปกติ		<input type="checkbox"/> ปกติ <input type="checkbox"/> ผิดปกติ			
2	<input checked="" type="checkbox"/> ปกติ <input type="checkbox"/> ผิดปกติ	9.00 อนุ	<input type="checkbox"/> ปกติ <input type="checkbox"/> ผิดปกติ		<input type="checkbox"/> ปกติ <input type="checkbox"/> ผิดปกติ			
3	<input checked="" type="checkbox"/> ปกติ <input type="checkbox"/> ผิดปกติ	9.00 อนุ	<input type="checkbox"/> ปกติ <input type="checkbox"/> ผิดปกติ		<input type="checkbox"/> ปกติ <input type="checkbox"/> ผิดปกติ			
4	<input checked="" type="checkbox"/> ปกติ <input type="checkbox"/> ผิดปกติ	9.00 อนุ	<input type="checkbox"/> ปกติ <input type="checkbox"/> ผิดปกติ		<input type="checkbox"/> ปกติ <input type="checkbox"/> ผิดปกติ			
5	<input checked="" type="checkbox"/> ปกติ <input type="checkbox"/> ผิดปกติ	9.00 อนุ	<input type="checkbox"/> ปกติ <input type="checkbox"/> ผิดปกติ		<input type="checkbox"/> ปกติ <input type="checkbox"/> ผิดปกติ			
6	<input type="checkbox"/> ปกติ <input type="checkbox"/> ผิดปกติ		<input checked="" type="checkbox"/> ปกติ <input type="checkbox"/> ผิดปกติ	11.00 อนุ	<input type="checkbox"/> ปกติ <input type="checkbox"/> ผิดปกติ			
7	<input type="checkbox"/> ปกติ <input type="checkbox"/> ผิดปกติ		<input checked="" type="checkbox"/> ปกติ <input type="checkbox"/> ผิดปกติ	11.00 อนุ	<input type="checkbox"/> ปกติ <input type="checkbox"/> ผิดปกติ			
8	<input type="checkbox"/> ปกติ <input type="checkbox"/> ผิดปกติ		<input checked="" type="checkbox"/> ปกติ <input type="checkbox"/> ผิดปกติ	11.00 อนุ	<input type="checkbox"/> ปกติ <input type="checkbox"/> ผิดปกติ			
9	<input type="checkbox"/> ปกติ <input type="checkbox"/> ผิดปกติ		<input checked="" type="checkbox"/> ปกติ <input type="checkbox"/> ผิดปกติ	11.00 อนุ	<input type="checkbox"/> ปกติ <input type="checkbox"/> ผิดปกติ			
10	<input type="checkbox"/> ปกติ <input type="checkbox"/> ผิดปกติ		<input checked="" type="checkbox"/> ปกติ <input type="checkbox"/> ผิดปกติ	11.00 อนุ	<input type="checkbox"/> ปกติ <input type="checkbox"/> ผิดปกติ			
11	<input type="checkbox"/> ปกติ <input type="checkbox"/> ผิดปกติ		<input checked="" type="checkbox"/> ปกติ <input type="checkbox"/> ผิดปกติ	11.00 อนุ	<input type="checkbox"/> ปกติ <input type="checkbox"/> ผิดปกติ			
12	<input type="checkbox"/> ปกติ <input type="checkbox"/> ผิดปกติ		<input checked="" type="checkbox"/> ปกติ <input type="checkbox"/> ผิดปกติ	11.00 อนุ	<input type="checkbox"/> ปกติ <input type="checkbox"/> ผิดปกติ			
13	<input checked="" type="checkbox"/> ปกติ <input type="checkbox"/> ผิดปกติ	9.00 อนุ	<input type="checkbox"/> ปกติ <input type="checkbox"/> ผิดปกติ		<input type="checkbox"/> ปกติ <input type="checkbox"/> ผิดปกติ			
14	<input checked="" type="checkbox"/> ปกติ <input type="checkbox"/> ผิดปกติ	9.00 อนุ	<input type="checkbox"/> ปกติ <input type="checkbox"/> ผิดปกติ		<input type="checkbox"/> ปกติ <input type="checkbox"/> ผิดปกติ			
15	<input checked="" type="checkbox"/> ปกติ <input type="checkbox"/> ผิดปกติ	9.00 อนุ	<input type="checkbox"/> ปกติ <input type="checkbox"/> ผิดปกติ		<input type="checkbox"/> ปกติ <input type="checkbox"/> ผิดปกติ			
16	<input checked="" type="checkbox"/> ปกติ <input type="checkbox"/> ผิดปกติ	9.00 อนุ	<input type="checkbox"/> ปกติ <input type="checkbox"/> ผิดปกติ		<input type="checkbox"/> ปกติ <input type="checkbox"/> ผิดปกติ			
17	<input checked="" type="checkbox"/> ปกติ <input type="checkbox"/> ผิดปกติ	9.00 อนุ	<input type="checkbox"/> ปกติ <input type="checkbox"/> ผิดปกติ		<input type="checkbox"/> ปกติ <input type="checkbox"/> ผิดปกติ			
18	<input checked="" type="checkbox"/> ปกติ <input type="checkbox"/> ผิดปกติ	9.00 อนุ	<input type="checkbox"/> ปกติ <input type="checkbox"/> ผิดปกติ		<input type="checkbox"/> ปกติ <input type="checkbox"/> ผิดปกติ			
19	<input checked="" type="checkbox"/> ปกติ <input type="checkbox"/> ผิดปกติ	9.00 อนุ	<input type="checkbox"/> ปกติ <input type="checkbox"/> ผิดปกติ		<input type="checkbox"/> ปกติ <input type="checkbox"/> ผิดปกติ			
20	<input type="checkbox"/> ปกติ <input type="checkbox"/> ผิดปกติ		<input checked="" type="checkbox"/> ปกติ <input type="checkbox"/> ผิดปกติ	11.00 อนุ	<input type="checkbox"/> ปกติ <input type="checkbox"/> ผิดปกติ			
21	<input type="checkbox"/> ปกติ <input type="checkbox"/> ผิดปกติ		<input checked="" type="checkbox"/> ปกติ <input type="checkbox"/> ผิดปกติ	11.00 อนุ	<input type="checkbox"/> ปกติ <input type="checkbox"/> ผิดปกติ			
22	<input type="checkbox"/> ปกติ <input type="checkbox"/> ผิดปกติ		<input checked="" type="checkbox"/> ปกติ <input type="checkbox"/> ผิดปกติ	11.00 อนุ	<input type="checkbox"/> ปกติ <input type="checkbox"/> ผิดปกติ			
23	<input type="checkbox"/> ปกติ <input type="checkbox"/> ผิดปกติ		<input checked="" type="checkbox"/> ปกติ <input type="checkbox"/> ผิดปกติ	11.00 อนุ	<input type="checkbox"/> ปกติ <input type="checkbox"/> ผิดปกติ			
24	<input type="checkbox"/> ปกติ <input type="checkbox"/> ผิดปกติ		<input checked="" type="checkbox"/> ปกติ <input type="checkbox"/> ผิดปกติ	11.00 อนุ	<input type="checkbox"/> ปกติ <input type="checkbox"/> ผิดปกติ			
25	<input type="checkbox"/> ปกติ <input type="checkbox"/> ผิดปกติ		<input checked="" type="checkbox"/> ปกติ <input type="checkbox"/> ผิดปกติ	11.00 อนุ	<input type="checkbox"/> ปกติ <input type="checkbox"/> ผิดปกติ			
26	<input type="checkbox"/> ปกติ <input type="checkbox"/> ผิดปกติ		<input checked="" type="checkbox"/> ปกติ <input type="checkbox"/> ผิดปกติ	11.00 อนุ	<input type="checkbox"/> ปกติ <input type="checkbox"/> ผิดปกติ			
27	<input checked="" type="checkbox"/> ปกติ <input type="checkbox"/> ผิดปกติ	9.00 อนุ	<input type="checkbox"/> ปกติ <input type="checkbox"/> ผิดปกติ		<input type="checkbox"/> ปกติ <input type="checkbox"/> ผิดปกติ			
28	<input checked="" type="checkbox"/> ปกติ <input type="checkbox"/> ผิดปกติ	9.00 อนุ	<input type="checkbox"/> ปกติ <input type="checkbox"/> ผิดปกติ		<input type="checkbox"/> ปกติ <input type="checkbox"/> ผิดปกติ			
29	<input checked="" type="checkbox"/> ปกติ <input type="checkbox"/> ผิดปกติ	9.00 อนุ	<input type="checkbox"/> ปกติ <input type="checkbox"/> ผิดปกติ		<input type="checkbox"/> ปกติ <input type="checkbox"/> ผิดปกติ			
30	<input checked="" type="checkbox"/> ปกติ <input type="checkbox"/> ผิดปกติ	9.00 อนุ	<input type="checkbox"/> ปกติ <input type="checkbox"/> ผิดปกติ		<input type="checkbox"/> ปกติ <input type="checkbox"/> ผิดปกติ			
31	<input type="checkbox"/> ปกติ <input type="checkbox"/> ผิดปกติ		<input type="checkbox"/> ปกติ <input type="checkbox"/> ผิดปกติ		<input type="checkbox"/> ปกติ <input type="checkbox"/> ผิดปกติ			

หมายเหตุ 1. หากพบการทำงานจากระบบทำงานผิดปกติให้แก้ไขเบื้องต้น ถ้าหาเป็นกรณีที่สามารถแก้ไขได้
2. หากแก้ไขแล้วระบบการทำงานยังผิดปกติอยู่ ให้แจ้งทาง หัวหน้าช่าง ให้ประสานงานเพื่อดำเนินการแก้ไขเร่งด่วน

รายงานผลการปฏิบัติตามเงื่อนไขของการมาตรการป้องกันและแก้ไขผลกระทบสิ่งแวดล้อม

Ville Con Management Co., Ltd.		บันทึกการตรวจเช็คห้องเครื่องจักร ระบบ MDB - 2						ENG-VCM
		หน่วยงาน AKD						ประจำเดือน 06/2565
วันที่	กะเช้า (A)	เวลา ↓ ลงเข้าน	กะบ่าย (B)	เวลา ↓ ลงเข้าน	กะดึก (C)	เวลา ↓ ลงเข้าน	หมายเหตุ	
1	<input checked="" type="checkbox"/> ปกติ <input type="checkbox"/> ผิดปกติ	9.00 อก	<input type="checkbox"/> ปกติ <input type="checkbox"/> ผิดปกติ		<input type="checkbox"/> ปกติ <input type="checkbox"/> ผิดปกติ			
2	<input checked="" type="checkbox"/> ปกติ <input type="checkbox"/> ผิดปกติ	9.00 อก	<input type="checkbox"/> ปกติ <input type="checkbox"/> ผิดปกติ		<input type="checkbox"/> ปกติ <input type="checkbox"/> ผิดปกติ			
3	<input checked="" type="checkbox"/> ปกติ <input type="checkbox"/> ผิดปกติ	9.00 อก	<input type="checkbox"/> ปกติ <input type="checkbox"/> ผิดปกติ		<input type="checkbox"/> ปกติ <input type="checkbox"/> ผิดปกติ			
4	<input checked="" type="checkbox"/> ปกติ <input type="checkbox"/> ผิดปกติ	9.00 อก	<input type="checkbox"/> ปกติ <input type="checkbox"/> ผิดปกติ		<input type="checkbox"/> ปกติ <input type="checkbox"/> ผิดปกติ			
5	<input checked="" type="checkbox"/> ปกติ <input type="checkbox"/> ผิดปกติ	9.00 อก	<input type="checkbox"/> ปกติ <input type="checkbox"/> ผิดปกติ		<input type="checkbox"/> ปกติ <input type="checkbox"/> ผิดปกติ			
6	<input type="checkbox"/> ปกติ <input type="checkbox"/> ผิดปกติ		<input checked="" type="checkbox"/> ปกติ <input type="checkbox"/> ผิดปกติ	11.00 อก	<input type="checkbox"/> ปกติ <input type="checkbox"/> ผิดปกติ			
7	<input type="checkbox"/> ปกติ <input type="checkbox"/> ผิดปกติ		<input checked="" type="checkbox"/> ปกติ <input type="checkbox"/> ผิดปกติ	11.00 อก	<input type="checkbox"/> ปกติ <input type="checkbox"/> ผิดปกติ			
8	<input type="checkbox"/> ปกติ <input type="checkbox"/> ผิดปกติ		<input checked="" type="checkbox"/> ปกติ <input type="checkbox"/> ผิดปกติ	11.00 อก	<input type="checkbox"/> ปกติ <input type="checkbox"/> ผิดปกติ			
9	<input type="checkbox"/> ปกติ <input type="checkbox"/> ผิดปกติ		<input checked="" type="checkbox"/> ปกติ <input type="checkbox"/> ผิดปกติ	11.00 อก	<input type="checkbox"/> ปกติ <input type="checkbox"/> ผิดปกติ			
10	<input type="checkbox"/> ปกติ <input type="checkbox"/> ผิดปกติ		<input checked="" type="checkbox"/> ปกติ <input type="checkbox"/> ผิดปกติ	11.00 อก	<input type="checkbox"/> ปกติ <input type="checkbox"/> ผิดปกติ			
11	<input type="checkbox"/> ปกติ <input type="checkbox"/> ผิดปกติ		<input checked="" type="checkbox"/> ปกติ <input type="checkbox"/> ผิดปกติ	11.00 อก	<input type="checkbox"/> ปกติ <input type="checkbox"/> ผิดปกติ			
12	<input type="checkbox"/> ปกติ <input type="checkbox"/> ผิดปกติ		<input checked="" type="checkbox"/> ปกติ <input type="checkbox"/> ผิดปกติ	11.00 อก	<input type="checkbox"/> ปกติ <input type="checkbox"/> ผิดปกติ			
13	<input checked="" type="checkbox"/> ปกติ <input type="checkbox"/> ผิดปกติ	9.00 อก	<input type="checkbox"/> ปกติ <input type="checkbox"/> ผิดปกติ		<input type="checkbox"/> ปกติ <input type="checkbox"/> ผิดปกติ			
14	<input checked="" type="checkbox"/> ปกติ <input type="checkbox"/> ผิดปกติ	9.00 อก	<input type="checkbox"/> ปกติ <input type="checkbox"/> ผิดปกติ		<input type="checkbox"/> ปกติ <input type="checkbox"/> ผิดปกติ			
15	<input checked="" type="checkbox"/> ปกติ <input type="checkbox"/> ผิดปกติ	9.00 อก	<input type="checkbox"/> ปกติ <input type="checkbox"/> ผิดปกติ		<input type="checkbox"/> ปกติ <input type="checkbox"/> ผิดปกติ			
16	<input checked="" type="checkbox"/> ปกติ <input type="checkbox"/> ผิดปกติ	9.00 อก	<input type="checkbox"/> ปกติ <input type="checkbox"/> ผิดปกติ		<input type="checkbox"/> ปกติ <input type="checkbox"/> ผิดปกติ			
17	<input checked="" type="checkbox"/> ปกติ <input type="checkbox"/> ผิดปกติ	9.00 อก	<input type="checkbox"/> ปกติ <input type="checkbox"/> ผิดปกติ		<input type="checkbox"/> ปกติ <input type="checkbox"/> ผิดปกติ			
18	<input checked="" type="checkbox"/> ปกติ <input type="checkbox"/> ผิดปกติ	9.00 อก	<input type="checkbox"/> ปกติ <input type="checkbox"/> ผิดปกติ		<input type="checkbox"/> ปกติ <input type="checkbox"/> ผิดปกติ			
19	<input checked="" type="checkbox"/> ปกติ <input type="checkbox"/> ผิดปกติ	9.00 อก	<input type="checkbox"/> ปกติ <input type="checkbox"/> ผิดปกติ		<input type="checkbox"/> ปกติ <input type="checkbox"/> ผิดปกติ			
20	<input type="checkbox"/> ปกติ <input type="checkbox"/> ผิดปกติ		<input checked="" type="checkbox"/> ปกติ <input type="checkbox"/> ผิดปกติ	11.00 อก	<input type="checkbox"/> ปกติ <input type="checkbox"/> ผิดปกติ			
21	<input type="checkbox"/> ปกติ <input type="checkbox"/> ผิดปกติ		<input checked="" type="checkbox"/> ปกติ <input type="checkbox"/> ผิดปกติ	11.00 อก	<input type="checkbox"/> ปกติ <input type="checkbox"/> ผิดปกติ			
22	<input type="checkbox"/> ปกติ <input type="checkbox"/> ผิดปกติ		<input checked="" type="checkbox"/> ปกติ <input type="checkbox"/> ผิดปกติ	11.00 อก	<input type="checkbox"/> ปกติ <input type="checkbox"/> ผิดปกติ			
23	<input type="checkbox"/> ปกติ <input type="checkbox"/> ผิดปกติ		<input checked="" type="checkbox"/> ปกติ <input type="checkbox"/> ผิดปกติ	11.00 อก	<input type="checkbox"/> ปกติ <input type="checkbox"/> ผิดปกติ			
24	<input type="checkbox"/> ปกติ <input type="checkbox"/> ผิดปกติ		<input checked="" type="checkbox"/> ปกติ <input type="checkbox"/> ผิดปกติ	11.00 อก	<input type="checkbox"/> ปกติ <input type="checkbox"/> ผิดปกติ			
25	<input type="checkbox"/> ปกติ <input type="checkbox"/> ผิดปกติ		<input checked="" type="checkbox"/> ปกติ <input type="checkbox"/> ผิดปกติ	11.00 อก	<input type="checkbox"/> ปกติ <input type="checkbox"/> ผิดปกติ			
26	<input type="checkbox"/> ปกติ <input type="checkbox"/> ผิดปกติ		<input checked="" type="checkbox"/> ปกติ <input type="checkbox"/> ผิดปกติ	11.00 อก	<input type="checkbox"/> ปกติ <input type="checkbox"/> ผิดปกติ			
27	<input checked="" type="checkbox"/> ปกติ <input type="checkbox"/> ผิดปกติ	9.00 อก	<input type="checkbox"/> ปกติ <input type="checkbox"/> ผิดปกติ		<input type="checkbox"/> ปกติ <input type="checkbox"/> ผิดปกติ			
28	<input checked="" type="checkbox"/> ปกติ <input type="checkbox"/> ผิดปกติ	9.00 อก	<input type="checkbox"/> ปกติ <input type="checkbox"/> ผิดปกติ		<input type="checkbox"/> ปกติ <input type="checkbox"/> ผิดปกติ			
29	<input checked="" type="checkbox"/> ปกติ <input type="checkbox"/> ผิดปกติ	9.00 อก	<input type="checkbox"/> ปกติ <input type="checkbox"/> ผิดปกติ		<input type="checkbox"/> ปกติ <input type="checkbox"/> ผิดปกติ			
30	<input checked="" type="checkbox"/> ปกติ <input type="checkbox"/> ผิดปกติ	9.00 อก	<input type="checkbox"/> ปกติ <input type="checkbox"/> ผิดปกติ		<input type="checkbox"/> ปกติ <input type="checkbox"/> ผิดปกติ			
31	<input type="checkbox"/> ปกติ <input type="checkbox"/> ผิดปกติ		<input type="checkbox"/> ปกติ <input type="checkbox"/> ผิดปกติ		<input type="checkbox"/> ปกติ <input type="checkbox"/> ผิดปกติ			

หมายเหตุ 1. หากพบการทำงานของระบบทำงานผิดปกติให้แก้ไขเบื้องต้น ถ้าหากเป็นกรณีที่สามารถแก้ไขได้
2. หากแก้ไขแล้วระบบการทำงานยังผิดปกติอยู่ ให้แจ้งทาง หัวหน้างาน ให้ประสานงานเพื่อดำเนินการแก้ไขเร่งด่วน

ภาคผนวก 3

รายงานการใช้ระบบไฟฟ้า และประปาประจำวัน

เอกสิน อาคารดี



แบบฟอร์มจดมิเตอร์สาธารณูปโภคส่วนกลาง

ประจำเดือนมกราคม.....2565

วันที่	ช่วงเวลา	มิเตอร์ไฟฟ้า			มิเตอร์ประปา			ผู้บันทึก
		มิเตอร์หมายเลข 0299325239165280			มิเตอร์หมายเลข D170F0307841			
		ค่าปัจจุบัน	ค่าครั้งก่อน	ผลต่าง	ค่าปัจจุบัน	ค่าครั้งก่อน	ผลต่าง	
1/1/2565	09.00 - 11.00	6438	6437	1	10622	10597	25	ทวีศักดิ์
2/1/2565	09.00 - 11.00	6438	6438	1	10632	10622	10	ทวีศักดิ์
3/1/2565	09.00 - 11.00	6439	6438	1	10650	10632	18	ทวีศักดิ์
4/1/2565	09.00 - 11.00	6440	6439	1	10671	10650	21	ทวีศักดิ์
5/1/2565	09.00 - 11.00	6441	6440	1	10697	10671	26	ทวีศักดิ์
6/1/2565	09.00 - 11.00	6442	6441	1	10717	10697	20	ทวีศักดิ์
7/1/2565	09.00 - 11.00	6443	6442	1	10737	10717	20	ทวีศักดิ์
8/1/2565	09.00 - 11.00	6444	6443	1	10767	10737	30	ทวีศักดิ์
9/1/2565	09.00 - 11.00	6445	6444	1	10786	10767	19	ทวีศักดิ์
10/1/2565	09.00 - 11.00	6446	6445	1	10817	10786	31	ทวีศักดิ์
11/1/2565	09.00 - 11.00	6447	6446	1	10837	10817	20	ทวีศักดิ์
12/1/2565	09.00 - 11.00	6448	6447	1	10866	10837	29	ทวีศักดิ์
13/1/2565	09.00 - 11.00	6449	6448	1	10887	10866	21	ทวีศักดิ์
14/1/2565	09.00 - 11.00	6450	6449	1	10910	10887	23	ทวีศักดิ์
15/1/2565	09.00 - 11.00	6451	6450	1	10936	10910	26	ทวีศักดิ์
16/1/2565	09.00 - 11.00	6452	6451	1	10955	10936	19	ทวีศักดิ์
17/1/2565	09.00 - 11.00	6453	6452	1	10986	10955	31	ทวีศักดิ์
18/1/2565	09.00 - 11.00	6454	6453	1	11006	10986	20	ทวีศักดิ์
19/1/2565	09.00 - 11.00	6455	6454	1	11025	11006	19	ทวีศักดิ์
20/1/2565	09.00 - 11.00	6456	6455	1	11055	11025	30	ทวีศักดิ์
21/1/2565	09.00 - 11.00	6457	6456	1	11073	11055	18	ทวีศักดิ์
22/1/2565	09.00 - 11.00	6458	6457	1	11094	11073	21	ทวีศักดิ์
23/1/2565	09.00 - 11.00	6459	6458	1	11128	11094	34	ทวีศักดิ์
24/1/2565	09.00 - 11.00	6460	6459	1	11158	11128	30	ทวีศักดิ์
25/1/2565	09.00 - 11.00	6461	6460	1	11178	11158	20	ทวีศักดิ์
26/1/2565	09.00 - 11.00	6462	6461	1	11199	11178	21	ทวีศักดิ์
27/1/2565	09.00 - 11.00	6463	6462	1	11219	11199	20	ทวีศักดิ์
28/1/2565	09.00 - 11.00	6464	6463	1	11250	11219	31	ทวีศักดิ์
29/1/2565	09.00 - 11.00	6465	6464	1	11269	11250	19	ทวีศักดิ์
30/1/2565	09.00 - 11.00	6466	6465	1	11299	11269	30	ทวีศักดิ์
31/1/2565	09.00 - 11.00	6467	6466	1	11319	11299	20	ทวีศักดิ์
รวมจำนวนหน่วยไฟฟ้าที่ใช้ =		31	หน่วย		รวมจำนวนหน่วยประปาที่ใช้ =		722	หน่วย

รายงานผลการปฏิบัติตามเงื่อนไขของการมาตรการป้องกันและแก้ไขผลกระทบสิ่งแวดล้อม

เอกสิน อาคารดี



แบบฟอร์มจดมิเตอร์สาธารณูปโภคส่วนกลาง

ประจำเดือนกุมภาพันธ์.....2565

วันที่	ช่วงเวลา	มิเตอร์ไฟฟ้า			มิเตอร์ประปา			ผู้บันทึก
		มิเตอร์หมายเลข 0299325239165280			มิเตอร์หมายเลข D170F0307841			
		ค่าปัจจุบัน	ค่าครั้งก่อน	ผลต่าง	ค่าปัจจุบัน	ค่าครั้งก่อน	ผลต่าง	
1/2/2565	09.00 - 11.00	6468	6467	1	11340	11319	21	ทวิศักดิ์
2/2/2565	09.00 - 11.00	6469	6468	1	11362	11340	22	ทวิศักดิ์
3/2/2565	09.00 - 11.00	6471	6469	2	11382	11362	20	ทวิศักดิ์
4/2/2565	09.00 - 11.00	6472	6471	1	11409	11382	27	ทวิศักดิ์
5/2/2565	09.00 - 11.00	6473	6472	1	11432	11409	23	ทวิศักดิ์
6/2/2565	09.00 - 11.00	6474	6473	1	11454	11432	22	ทวิศักดิ์
7/2/2565	09.00 - 11.00	6475	6474	1	11484	11454	30	ทวิศักดิ์
8/2/2565	09.00 - 11.00	6476	6475	1	11510	11484	26	ทวิศักดิ์
9/2/2565	09.00 - 11.00	6477	6476	1	11533	11510	23	ทวิศักดิ์
10/2/2565	09.00 - 11.00	6478	6477	1	11552	11533	19	ทวิศักดิ์
11/2/2565	09.00 - 11.00	6479	6478	1	11573	11552	21	ทวิศักดิ์
12/2/2565	09.00 - 11.00	6480	6479	1	11603	11573	30	ทวิศักดิ์
13/2/2565	09.00 - 11.00	6481	6480	1	11623	11603	20	ทวิศักดิ์
14/2/2565	09.00 - 11.00	6482	6481	1	11653	11623	30	ทวิศักดิ์
15/2/2565	09.00 - 11.00	6483	6482	1	11674	11653	21	ทวิศักดิ์
16/2/2565	09.00 - 11.00	6484	6483	1	11696	11674	22	ทวิศักดิ์
17/2/2565	09.00 - 11.00	6485	6484	1	11727	11696	31	ทวิศักดิ์
18/2/2565	09.00 - 11.00	6486	6485	1	11752	11727	25	ทวิศักดิ์
19/2/2565	09.00 - 11.00	6487	6486	1	11776	11752	24	ทวิศักดิ์
20/2/2565	09.00 - 11.00	6488	6487	1	11806	11776	30	ทวิศักดิ์
21/2/2565	09.00 - 11.00	6489	6488	1	11826	11806	20	ทวิศักดิ์
22/2/2565	09.00 - 11.00	6489	6489	0	11851	11826	25	ทวิศักดิ์
23/2/2565	09.00 - 11.00	6490	6489	1	11879	11851	28	ทวิศักดิ์
24/2/2565	09.00 - 11.00	6491	6490	1	11897	11879	18	ทวิศักดิ์
25/2/2565	09.00 - 11.00	6492	6491	1	11928	11897	31	ทวิศักดิ์
26/2/2565	09.00 - 11.00	6493	6492	1	11947	11928	19	ทวิศักดิ์
27/2/2565	09.00 - 11.00	6494	6493	1	11977	11947	30	ทวิศักดิ์
28/2/2565	09.00 - 11.00	6495	6494	1	12005	11977	28	ทวิศักดิ์
รวมจำนวนหน่วยไฟฟ้าที่ใช้ = 28 หน่วย				รวมจำนวนหน่วยประปาที่ใช้ = 686 หน่วย				

รายงานผลการปฏิบัติตามเงื่อนไขของการมาตรการป้องกันและแก้ไขผลกระทบสิ่งแวดล้อม

เอกสิน อาคารดี



แบบฟอร์มจดมิเตอร์สาธารณูปโภคส่วนกลาง

ประจำเดือนมีนาคม.....2565

วันที่	ช่วงเวลา	มิเตอร์ไฟฟ้า			มิเตอร์ประปา			ผู้บันทึก
		มิเตอร์หมายเลข 0299325239165280			มิเตอร์หมายเลข D170F0307841			
		ค่าปัจจุบัน	ค่าครั้งก่อน	ผลต่าง	ค่าปัจจุบัน	ค่าครั้งก่อน	ผลต่าง	
1/3/2565	09.00 - 11.00	6496	6495	1	12025	12005	20	ทวีศักดิ์
2/3/2565	09.00 - 11.00	6497	6496	1	12047	12025	22	ทวีศักดิ์
3/3/2565	09.00 - 11.00	6498	6497	1	12076	12047	29	ทวีศักดิ์
4/3/2565	09.00 - 11.00	6499	6498	1	12096	12076	20	ทวีศักดิ์
5/3/2565	09.00 - 11.00	6500	6499	1	12126	12096	30	ทวีศักดิ์
6/3/2565	09.00 - 11.00	6501	6500	1	12147	12126	21	ทวีศักดิ์
7/3/2565	09.00 - 11.00	6502	6501	1	12176	12147	29	ทวีศักดิ์
8/3/2565	09.00 - 11.00	6503	6502	1	12206	12176	30	ทวีศักดิ์
9/3/2565	09.00 - 11.00	6505	6503	2	12226	12206	20	ทวีศักดิ์
10/3/2565	09.00 - 11.00	6507	6505	2	12246	12226	20	ทวีศักดิ์
11/3/2565	09.00 - 11.00	6508	6507	1	12273	12246	27	ทวีศักดิ์
12/3/2565	09.00 - 11.00	6509	6508	1	12295	12273	22	ทวีศักดิ์
13/3/2565	09.00 - 11.00	6511	6509	2	12323	12295	28	ทวีศักดิ์
14/3/2565	09.00 - 11.00	6512	6511	1	12346	12323	23	ทวีศักดิ์
15/3/2565	09.00 - 11.00	6513	6512	1	12371	12346	25	ทวีศักดิ์
16/3/2565	09.00 - 11.00	6514	6513	1	12395	12371	24	ทวีศักดิ์
17/3/2565	09.00 - 11.00	6515	6514	1	12418	12395	23	ทวีศักดิ์
18/3/2565	09.00 - 11.00	6518	6515	3	12444	12418	26	ทวีศักดิ์
19/3/2565	09.00 - 11.00	6519	6518	1	12464	12444	20	ทวีศักดิ์
20/3/2565	09.00 - 11.00	6520	6519	1	12484	12464	20	ทวีศักดิ์
21/3/2565	09.00 - 11.00	6521	6520	1	12507	12484	23	ทวีศักดิ์
22/3/2565	09.00 - 11.00	6522	6521	1	12527	12507	20	ทวีศักดิ์
23/3/2565	09.00 - 11.00	6523	6522	1	12552	12527	25	ทวีศักดิ์
24/3/2565	09.00 - 11.00	6524	6523	1	12572	12552	20	ทวีศักดิ์
25/3/2565	09.00 - 11.00	6525	6524	1	12600	12572	28	ทวีศักดิ์
26/3/2565	09.00 - 11.00	6526	6525	1	12620	12600	20	ทวีศักดิ์
27/3/2565	09.00 - 11.00	6528	6526	2	12649	12620	29	ทวีศักดิ์
28/3/2565	09.00 - 11.00	6529	6528	1	12679	12649	30	ทวีศักดิ์
29/3/2565	09.00 - 11.00	6530	6529	1	12700	12679	29	ทวีศักดิ์
30/3/2565	09.00 - 11.00	6531	6530	1	12725	12700	25	ทวีศักดิ์
31/3/2565	09.00 - 11.00	6533	6531	2	12747	12725	22	ทวีศักดิ์
รวมจำนวนหน่วยไฟฟ้าที่ใช้ =		38	หน่วย		รวมจำนวนหน่วยประปาที่ใช้ =		750	หน่วย

รายงานผลการปฏิบัติตามเงื่อนไขของการมาตรการป้องกันและแก้ไขผลกระทบสิ่งแวดล้อม

เอกลิน อาคารดี



แบบฟอร์มจดมิเตอร์สาธารณูปโภคส่วนกลาง

ประจำเดือนเมษายน.....2565

วันที่	ช่วงเวลา	มิเตอร์ไฟฟ้า			มิเตอร์ประปา			ผู้บันทึก
		มิเตอร์หมายเลข 0299325239165280			มิเตอร์หมายเลข D170F0307841			
		ค่าปัจจุบัน	ค่าครั้งก่อน	ผลต่าง	ค่าปัจจุบัน	ค่าครั้งก่อน	ผลต่าง	
1/4/2565	09.00 - 11.00	6534	6533	1	12771	12747	24	ทวิศักดิ์
2/4/2565	09.00 - 11.00	6535	6534	1	12796	12771	25	ทวิศักดิ์
3/4/2565	09.00 - 11.00	6536	6535	1	12815	12796	19	ทวิศักดิ์
4/4/2565	09.00 - 11.00	6537	6536	1	12834	12815	19	ทวิศักดิ์
5/4/2565	09.00 - 11.00	6538	6537	1	12859	12834	25	ทวิศักดิ์
6/4/2565	09.00 - 11.00	6539	6538	1	12878	12859	19	ทวิศักดิ์
7/4/2565	09.00 - 11.00	6540	6539	1	12897	12878	19	ทวิศักดิ์
8/4/2565	09.00 - 11.00	6541	6540	1	12927	12897	30	ทวิศักดิ์
9/4/2565	09.00 - 11.00	6542	6541	1	12948	12927	21	ทวิศักดิ์
10/4/2565	09.00 - 11.00	6543	6542	1	12972	12948	24	ทวิศักดิ์
11/4/2565	09.00 - 11.00	6545	6543	2	13001	12972	29	ทวิศักดิ์
12/4/2565	09.00 - 11.00	6546	6545	1	13020	13001	19	ทวิศักดิ์
13/4/2565	09.00 - 11.00	6547	6546	1	13039	13020	19	ทวิศักดิ์
14/4/2565	09.00 - 11.00	6548	6547	1	13059	13039	20	ทวิศักดิ์
15/4/2565	09.00 - 11.00	6549	6548	1	13078	13059	19	ทวิศักดิ์
16/4/2565	09.00 - 11.00	6550	6549	1	13096	13078	18	ทวิศักดิ์
17/4/2565	09.00 - 11.00	6552	6552	2	13120	13096	24	ทวิศักดิ์
18/4/2565	09.00 - 11.00	6553	6552	1	13146	13120	16	ทวิศักดิ์
19/4/2565	09.00 - 11.00	6554	6553	1	13165	13146	19	ทวิศักดิ์
20/4/2565	09.00 - 11.00	6556	6554	2	13195	13165	30	ทวิศักดิ์
21/4/2565	09.00 - 11.00	6557	6556	1	13214	13195	19	ทวิศักดิ์
22/4/2565	09.00 - 11.00	6558	6557	1	13235	13214	21	ทวิศักดิ์
23/4/2565	09.00 - 11.00	6559	6558	1	13263	13235	28	ทวิศักดิ์
24/4/2565	09.00 - 11.00	6561	6559	2	13287	13263	24	ทวิศักดิ์
25/4/2565	09.00 - 11.00	6562	6561	1	13317	13287	30	ทวิศักดิ์
26/4/2565	09.00 - 11.00	6563	6562	1	13337	13317	20	ทวิศักดิ์
27/4/2565	09.00 - 11.00	6565	6563	2	13365	13337	28	ทวิศักดิ์
28/4/2565	09.00 - 11.00	6566	6565	1	13386	13365	21	ทวิศักดิ์
29/4/2565	09.00 - 11.0	6567	6566	1	13404	13386	18	ทวิศักดิ์
30/4/2565	09.00 - 11.00	6569	6567	2	13436	13404	32	ทวิศักดิ์
รวมจำนวนหน่วยไฟฟ้าที่ใช้ =		36	หน่วย		รวมจำนวนหน่วยประปาที่ใช้ =		679	หน่วย

รายงานผลการปฏิบัติตามเงื่อนไขของการมาตรการป้องกันและแก้ไขผลกระทบสิ่งแวดล้อม

เอกสิน อาคารดี



แบบฟอร์มจดมิเตอร์สาธารณูปโภคส่วนกลาง

ประจำเดือนพฤษภาคม..... 2565

วันที่	ช่วงเวลา	มิเตอร์ไฟฟ้า			มิเตอร์ประปา			ผู้บันทึก
		มิเตอร์หมายเลข 0299325239165280			มิเตอร์หมายเลข D170F0307841			
		ค่าปัจจุบัน	ค่าครั้งก่อน	ผลต่าง	ค่าปัจจุบัน	ค่าครั้งก่อน	ผลต่าง	
1/5/2565	09.00 - 11.00	6570	6569	1	13459	134366	23	ทวีศักดิ์
2/5/2565	09.00 - 11.00	6571	6570	1	13482	13459	23	ทวีศักดิ์
3/5/2565	09.00 - 11.00	6572	6571	1	13500	13482	18	ทวีศักดิ์
4/5/2565	09.00 - 11.00	6573	6572	1	13530	13500	30	ทวีศักดิ์
5/5/2565	09.00 - 11.00	6574	6573	1	13553	13530	23	ทวีศักดิ์
6/5/2565	09.00 - 11.00	6575	6574	1	13573	13553	20	ทวีศักดิ์
7/5/2565	09.00 - 11.00	6576	6575	1	13597	13573	24	ทวีศักดิ์
8/5/2565	09.00 - 11.00	6577	6576	1	13622	13597	25	ทวีศักดิ์
9/5/2565	09.00 - 11.00	6578	6577	1	13652	1322	30	ทวีศักดิ์
10/5/2565	09.00 - 11.00	6579	6578	1	13677	13652	25	ทวีศักดิ์
11/5/2565	09.00 - 11.00	6580	6579	1	13701	13677	24	ทวีศักดิ์
12/5/2565	09.00 - 11.00	6581	6580	1	13721	13701	20	ทวีศักดิ์
13/5/2565	09.00 - 11.00	6582	6581	1	13746	13721	49	ทวีศักดิ์
14/5/2565	09.00 - 11.00	6583	6582	1	13770	13746	24	ทวีศักดิ์
15/5/2565	09.00 - 11.00	6585	6583	2	13790	13770	20	ทวีศักดิ์
16/5/2565	09.00 - 11.00	6586	6585	1	13809	13790	19	ทวีศักดิ์
17/5/2565	09.00 - 11.00	6587	6586	1	13839	13809	30	ทวีศักดิ์
18/5/2565	09.00 - 11.00	6588	6587	1	13856	13839	17	ทวีศักดิ์
19/5/2565	09.00 - 11.00	6589	6588	1	13884	13856	28	ทวีศักดิ์
20/5/2565	09.00 - 11.00	6590	6589	1	13914	13884	30	ทวีศักดิ์
21/5/2565	09.00 - 11.00	6591	6590	1	13944	13914	30	ทวีศักดิ์
22/5/2565	09.00 - 11.00	6592	6591	1	13975	13944	31	ทวีศักดิ์
23/5/2565	09.00 - 11.00	6593	6592	1	13995	13975	20	ทวีศักดิ์
24/5/2565	09.00 - 11.00	6594	6593	1	14025	13995	30	ทวีศักดิ์
25/5/2565	09.00 - 11.00	6596	6594	2	14051	14025	26	ทวีศักดิ์
26/5/2565	09.00 - 11.00	6597	6596	1	14071	14051	20	ทวีศักดิ์
27/5/2565	09.00 - 11.00	6598	6597	1	14100	14071	29	ทวีศักดิ์
28/5/2565	09.00 - 11.00	6601	6598	3	14156	14100	56	ทวีศักดิ์
29/5/2565	09.00 - 11.0	6601	6601	0	14166	14156	10	ทวีศักดิ์
30/5/2565	09.00 - 11.00	6602	6602	1	14183	14166	17	ทวีศักดิ์
31/5/2565	09.00 - 11.00	6603	6602	1	14203	14183	20	
รวมจำนวนหน่วยไฟฟ้าที่ใช้ =		34	หน่วย		รวมจำนวนหน่วยประปาที่ใช้ =		791	หน่วย

รายงานผลการปฏิบัติตามเงื่อนไขของการมาตรการป้องกันและแก้ไขผลกระทบสิ่งแวดล้อม

เอกสิน อคารดี



แบบฟอร์มจดมิเตอร์สาธารณูปโภคส่วนกลาง

ประจำเดือนมิถุนายน..... 2565

วันที่	ช่วงเวลา	มิเตอร์ไฟฟ้า			มิเตอร์ประปา			ผู้บันทึก
		มิเตอร์หมายเลข 0299325239165280			มิเตอร์หมายเลข D170F0307841			
		ค่าปัจจุบัน	ค่าครั้งก่อน	ผลต่าง	ค่าปัจจุบัน	ค่าครั้งก่อน	ผลต่าง	
1/6/2565	09.00 - 11.00	6604	6603	1	14233	14203	30	อุทัย
2/6/2565	09.00 - 11.00	6605	6604	1	14258	14233	25	อุทัย
3/6/2565	09.00 - 11.00	6607	6605	2	14287	14258	29	อุทัย
4/6/2565	09.00 - 11.00	6608	6607	1	14315	14287	28	อุทัย
5/6/2565	09.00 - 11.00	6609	6608	1	14340	14315	25	อุทัย
6/6/2565	09.00 - 11.00	6610	6609	1	14359	14340	19	อุทัย
7/6/2565	09.00 - 11.00	6611	6610	1	14387	14359	28	อุทัย
8/6/2565	09.00 - 11.00	6613	6611	2	14417	14387	30	อุทัย
9/6/2565	09.00 - 11.00	6614	6613	1	14445	14417	28	อุทัย
10/6/2565	09.00 - 11.00	6615	6614	1	14471	14445	26	อุทัย
11/6/2565	09.00 - 11.00	6617	6615	2	14499	14471	28	อุทัย
12/6/2565	09.00 - 11.00	6618	6617	1	14531	14499	32	อุทัย
13/6/2565	09.00 - 11.00	6619	6618	1	14553	14531	22	อุทัย
14/6/2565	09.00 - 11.00	6620	6619	1	14579	14553	26	อุทัย
15/6/2565	09.00 - 11.00	6621	6620	1	14599	14579	20	อุทัย
16/6/2565	09.00 - 11.00	6622	6621	1	14634	14599	35	อุทัย
17/6/2565	09.00 - 11.00	6623	6622	1	14660	14634	26	อุทัย
18/6/2565	09.00 - 11.00	6625	6623	2	14685	14660	25	อุทัย
19/6/2565	09.00 - 11.00	6626	6625	1	14712	14685	27	อุทัย
20/6/2565	09.00 - 11.00	6627	6626	1	14743	14712	31	อุทัย
21/6/2565	09.00 - 11.00	6628	6627	1	14767	14743	24	อุทัย
22/6/2565	09.00 - 11.00	6630	6628	2	14791	14767	24	อุทัย
23/6/2565	09.00 - 11.00	6631	6630	1	14817	14791	26	อุทัย
24/6/2565	09.00 - 11.00	6632	6631	1	14840	14817	23	อุทัย
25/6/2565	09.00 - 11.00	6633	6632	1	14862	14840	22	อุทัย
26/6/2565	09.00 - 11.00	6634	6633	1	14891	14862	29	อุทัย
27/6/2565	09.00 - 11.00	6636	6634	2	14921	14891	30	อุทัย
28/6/2565	09.00 - 11.00	6637	6636	1	14940	14921	19	อุทัย
29/6/2565	09.00 - 11.0	6638	6637	1	14960	14940	20	อุทัย
30/6/2565	09.00 - 11.00	6639	6638	1	14988	14960	28	อุทัย
รวมจำนวนหน่วยไฟฟ้าที่ใช้ =		36	หน่วย		รวมจำนวนหน่วยประปาที่ใช้ =		785	หน่วย

ภาคผนวก 4

การทำความเข้าใจสาเหตุถึงเก็บน้ำต่าง ๆ ของโครงการ

รายงานผลการปฏิบัติตามเงื่อนไขของการมาตรการป้องกันและแก้ไขผลกระทบสิ่งแวดล้อม

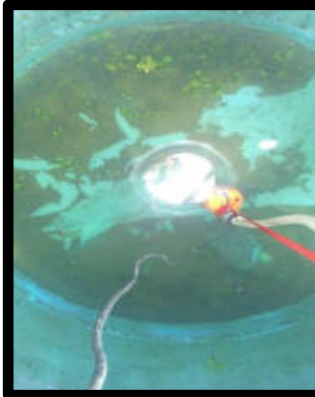

ภาคผนวก 5

พื้นที่สีเขียว และงานสวน

รายงานผลการปฏิบัติตามเงื่อนไขของการมาตรการป้องกันและแก้ไขผลกระทบสิ่งแวดล้อม



รายงานผลการปฏิบัติตามเงื่อนไขของการมาตรการป้องกันและแก้ไขผลกระทบสิ่งแวดล้อม



ภาคผนวก 6

ป้ายสัญลักษณ์ต่าง ๆ

รายงานผลการปฏิบัติตามเงื่อนไขของการมาตรการป้องกันและแก้ไขผลกระทบสิ่งแวดล้อม



ภาคผนวก 7

ความสะอาด และการกำจัดขยะมูลฝอย

ภาพแสดงภาชนะรองรับมูลฝอยตามชั้น



ภาพแสดงการจัดเก็บขยะ

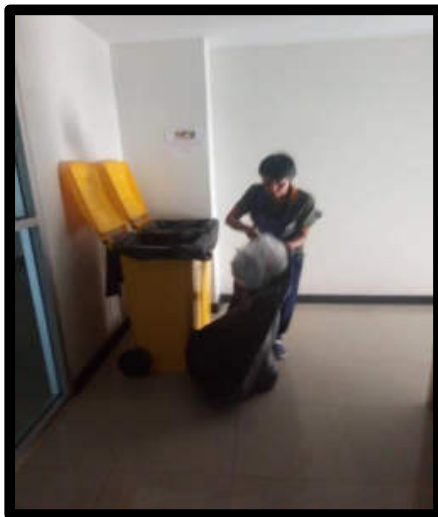

ภาพแสดงการจัดเก็บของเทศบาลนทบุรี



ภาคผนวก 8

กิจกรรมข่มหนีไฟ และเศรษฐกิจและสังคม

ภาพแสดงกิจกรรมซ้อมดับเพลิงประจำปี



ภาพแสดงจุดรวมพลของโครงการ



ภาพแสดงหัวรับน้ำดับเพลิงของอาคาร



ภาคผนวก 9

การตรวจสอบอาคาร และการซ่อมบำรุงรักษาอาคาร

ภาพแสดงการตรวจสอบอาคาร

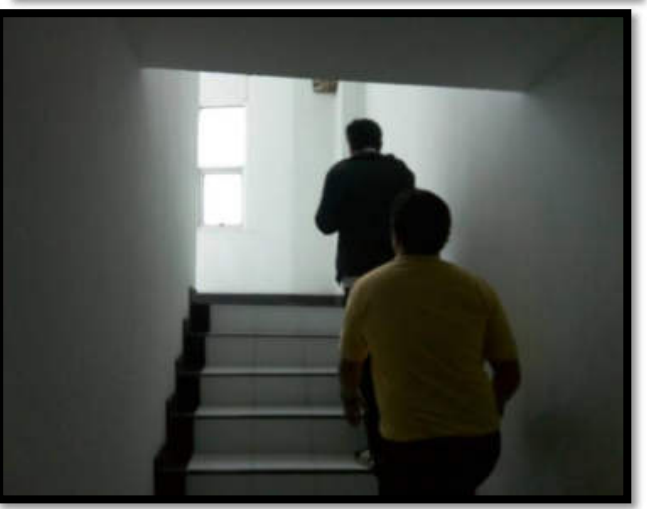
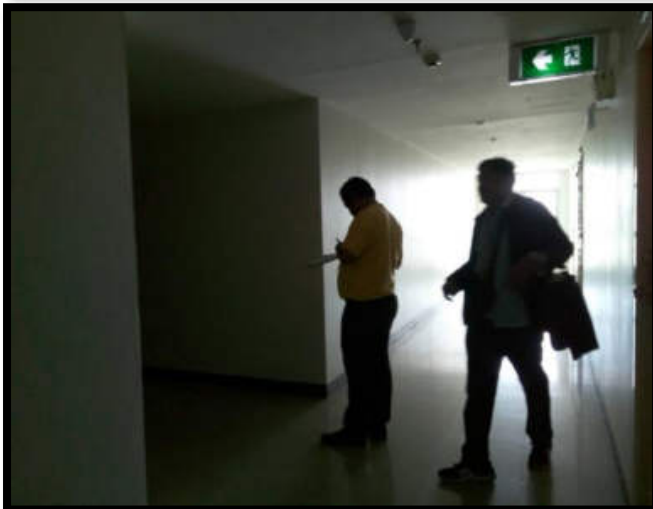
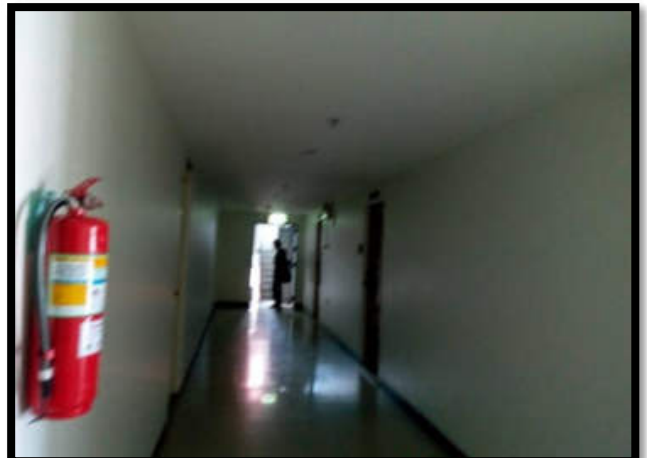

การซ่อมบำรุงรักษาอาคาร

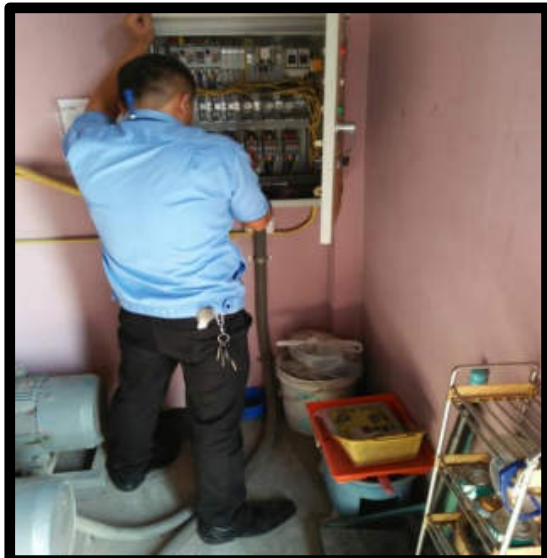

รายงานผลการปฏิบัติตามเงื่อนไขของการมาตรการป้องกันและแก้ไขผลกระทบสิ่งแวดล้อม



การใช้ไฟฟ้าและการอนุรักษ์พลังงาน



ประชาสัมพันธ์การอนุรักษ์พลังงาน

อย่าลืม

เรื่องน่ารู้ในคอนโด

ใส่ใจดำเนินการเรื่องเหล่านี้

ในวันหยุดสงกรานต์

ตรวจสอบ และถอดปลั๊กไฟ
(ป้องกันการเกิดไฟช็อต/เพลิงไหม้)

ปิดก๊อกน้ำ และปิดวาล์วน้ำ
(เพื่อป้องกันน้ำรั่ว และน้ำท่วม)

ตรวจสอบประตูหน้าต่าง และล็อกให้เรียบร้อย
(เพื่อความปลอดภัยในทรัพย์สิน)

และอย่าลืมตรวจสอบสภาพรถยนต์ก่อนออกเดินทางนะคะ

ติดต่อ 34-449 อาคารสามคอนโด หมู่ 4 แขวงเทพาใหม่ เขตเมืองสมุทรปราการ จ.สมุทรปราการ
โทร 02-002-9266-8 แฟกซ์ 02-002-9269 อีเมล admin@villicon.co.th

Ville Con
Management Co., Ltd.

ช่วงปีใหม่ สงกรานต์ หยุดหลายวัน ตรวจสอบสภาพรถยนต์ก่อนเดินทาง เพื่อความปลอดภัย แจ้งปิดมิเตอร์น้ำป้องกันน้ำรั่ว และปิดเบรกเกอร์ไฟที่ไม่ได้ใช้

In long holidays and absence from the facility please inform the management to turn off the electricity and water during this period to prevent accidents

在长假的时候，出发前请核实汽车的情况，通知关水表为避免漏水，将断路器关掉。

Ville Con
Management Co., Ltd.

ภาคผนวก 10

ผลการติดตามตรวจวัดคุณภาพสิ่งแวดล้อม

ภาพแสดงการบำรุงรักษาระบบบำบัดน้ำเสียของโครงการ

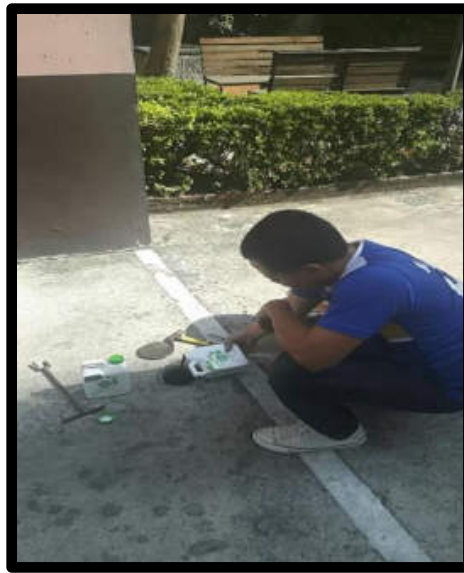

ภาคผนวก 11

มาตรฐานควบคุมการระบายน้ำทิ้งจาก
อาคารบางประเภทและบางขนาด

มาตรฐานควบคุมการระบายน้ำทิ้งจากอาคาร

1) ค่ามาตรฐานควบคุมระบายน้ำทิ้งจากอาคารบางประเภทและบางขนาด

พารามิเตอร์	หน่วย	เกณฑ์กำหนดสูงสุดตามประเภท มาตรฐานควบคุมการระบายน้ำทิ้ง				จ	หมายเหตุ
		ก	ข	ค	ง		
1. ค่าความเป็นกรดและด่าง (pH)		5-9	5-9	5-9	5-9	5-9	
2. บีโอดี (BOD)	มก./ล. (mg/l)	20	30	40	50	200	
3. ปริมาณของแข็ง (Soilds) 3.1 ค่าสารแขวนลอย 3.2 ค่าตะกอนหนัก (Settleable Soilds) 3.3 ค่าสารที่ละลายได้ทั้งหมด (Total Dissolved Soilds)	มก./ล. (mg/l) มล./ล. (mg/l) มก./ล. (mg/l)	30 0.5 500	4.0 0.5 500	50 0.5 500	50 0.5 500	60 - -	เป็นค่าที่เพิ่มจากปริมาณสารละลายในน้ำใช้ตามปกติ
4. ค่าซัลไฟด์ (Sulfide)	มก./ล. (mg/l)	1.0	1.0	3.0	4.0	-	
5. ไนโตรเจน (Nitrogen)	มก./ล. (mg/l)	35	35	40	40	-	
6. น้ำมัน และไขมัน (Fat Oil and Grease)	มก./ล. (mg/l)	20	20	20	20	100	

แหล่งที่มาของข้อมูล : ประกาศกระทรวงทรัพยากรธรรมชาติและสิ่งแวดล้อม เรื่อง กำหนดมาตรฐานควบคุมการระบายน้ำทิ้งจาก อาคารบางประเภทและบางขนาด ลงวันที่ 7 พฤศจิกายน 2548
ประกาศในราชกิจจานุเบกษา เล่มที่ 122 ตอนที่ 125 ลงวันที่ 29 ธันวาคม 2548

ประเภทของอาคารเป็นแหล่งกำเนิดมลพิษที่จะต้องถูกควบคุมการปล่อยน้ำเสียลงสู่แหล่งน้ำสาธารณะ หรือ ออกสู่สิ่งแวดล้อม

ประเภทอาคาร	ขนาดของอาคารที่กำหนดมาตรฐานการระบายน้ำทิ้ง				
	ก	ข	ค	ง	จ
1. อาคารชุดตามกฎหมายว่าด้วยอาคารชุด	≤500 ห้องนอน	100 ≥ 500 ห้องนอน	≥ 100 ห้องนอน	-	-
2. โรงแรมตามกฎหมายว่าด้วยโรงแรม	> 200 ห้องนอน	60 ≥ 200 ห้องนอน	≥ 60 ห้อง	-	-
3. หอพักตามกฎหมายว่าด้วยหอพัก	-	≥ 250 ห้อง	50 ≥ 250ห้อง	10 ≥ 50 ห้องนอน	-
4. สถานบริการอาบอบนวด	-	≥ 5,000 ตร.ม.	1,000 ≥ 5,000 ตร.ม.	-	-
5. สถานพยาบาล	> 30 เตียง	10->30 เตียง	-	-	-
6. อาคารโรงเรียนราษฎร์ หรือ สถาบันอุดมศึกษา	≥ 25,000ตร. ม.	5,000 ≥ 25,000 ตร. ม.	-	-	-
7. อาคารที่ทำการ	≥ 55,000 ตร. ม.	10,000 ≥ 55,000ตร. ม.	5,000 ≥ 10,000ตร.ม.	-	-
8. ศูนย์การค้า ห้างสรรพสินค้า	≥ 25,000 ตร. ม.	5,000 ≥ 25,000 ตร. ม.	-	-	-
9. ตลาด	≥ 2,500ตร.ม.	1,500 ≥ 2,500 ตร.ม.	1,000 ≥ 1,500 ตร.ม.	500 ≥ 1,000 ตร.ม.	-
10. กิจดาอาคารและร้านค้า	> 2,500ตร.ม.	500 ≥ 2,500ตร.ม.	250 ≥ 50 ตร. ม.	100 ≥ 250ตร. ม.	≥ 100 ตร.ม.

ภาคผนวก 12

เอกสารสำคัญ นิติบุคคลฯ

สำเนาทะเบียนบ้านนิติ

ความสำคัญของเอกสาร

56-30-13

เอกสารนี้ เป็นหลักฐานของทางราชการที่จัดทำขึ้นตามกฎหมายว่าด้วยการทะเบียนราษฎร เพื่อมอบให้เจ้าบ้านเป็นผู้เก็บรักษา และ เจ้าบ้าน มีหน้าที่ต้องปฏิบัติตามกฎหมายดังต่อไปนี้

- ข้อ 1 กรณีมีคนเกิดในบ้าน เจ้าบ้าน ต้องแจ้งการเกิดภายใน 15 วัน นับแต่วันเกิด
- ข้อ 2 กรณีมีคนตายในบ้าน เจ้าบ้าน ต้องแจ้งการตายภายใน 24 ชั่วโมง นับแต่เวลาตาย
- ข้อ 3 เมื่อผู้ใดอยู่ในบ้านชั่วที่อยู่หรือออกจากบ้าน หรือเมื่อมีผู้ย้ายที่อยู่เข้าบ้าน เจ้าบ้าน ต้องแจ้งการย้ายที่อยู่ภายใน 15 วัน นับแต่วันที่ย้ายออกจากบ้านหรือนับแต่วันที่ย้ายเข้าอยู่ในบ้าน แล้วแต่กรณี

บทกำหนดโทษ

- ผู้ใดไม่ปฏิบัติตามข้อ 1 - 3 มีโทษปรับไม่เกิน 1,000 บาท
 - ผู้ใดทำใช้ หรือแสดงหลักฐานอันเป็นเท็จ หรือกระทำการเพื่อให้ตนเองหรือผู้อื่นมีชื่อหรือรายการอย่างหนึ่งอย่างใดในทะเบียนบ้าน หรือเอกสารการทะเบียนราษฎรอันโดยมิชอบ ต้องระวางโทษจำคุกตั้งแต่หกเดือนถึงสามปี หรือปรับตั้งแต่สองหมื่นบาทถึงหนึ่งแสนบาท หรือทั้งจำทั้งปรับ
- ในกรณีผู้กระทำความผิดตามวรรคหนึ่งเป็นคนที่ไม่มีสัญชาติไทยตามกฎหมายว่าด้วยสัญชาติ ต้องระวางโทษจำคุกตั้งแต่หกเดือนถึงห้าปี และปรับตั้งแต่สองหมื่นบาทถึงสองแสนบาท

รายการเกี่ยวกับบ้าน

เล่มที่ 1

เลขรหัสประจำบ้าน 1299-066915-9

สำนักทะเบียน กิ่งถิ่น เทศบาลนครนนทบุรี

รายการที่อยู่ 114/1 ซอยงามวงศ์วาน 23

ตำบลบางเขน อำเภอเมืองนนทบุรี จังหวัดนนทบุรี

ชื่อหมู่บ้าน

ชื่อบ้าน เอกสินคอนโดมิเนียม

ประเภทบ้าน ห้องชุดส่วนบุคคล

ลักษณะบ้าน อาคารชุด 8 ชั้น

วันเดือนปีที่กำหนดบ้านเลขที่ 18 สิงหาคม 2551

ลงชื่อ (น.ส.อรอุมา เหมือนครุฑ) นายทะเบียน

แทนฉบับเดิมที่สูญหาย

วันเดือนปีที่พิมพ์ทะเบียนบ้าน 13 ธันวาคม 2561

ศิริวงศ์ เจริญ ๒๕๖๑/๒๕๖๑

แบบ อ.1

แบบ อ.1



อาคารประเภทควบคุม
การใช้ ตามมาตรา 32

ใบอนุญาตก่อสร้างอาคาร - คัดแปลงอาคาร - หรือรื้อถอนอาคาร -

เลขที่ 498 / 2550

อนุญาตให้บริษัท เอกสิน การเคมโธม จำกัด (โดยนายณพร อิงกรณ์กุล, นายจรัญ อิงกรณ์กุล) เจ้าของอาคาร

อยู่บ้านเลขที่ 83/5, 6, 7, 8 ตรอก/ซอย - ถนน จามวงส์วาน หมู่ที่ 2....

ตำบล/แขวง บางเขน อำเภอ/เขต เมือง จังหวัด กรุงเทพมหานคร

ข้อ 1 ทำการ ก่อสร้างอาคาร

ที่บ้านเลขที่ - ตรอก/ซอย จามวงส์วาน 23 ถนน จามวงส์วาน หมู่ที่ 2....

ตำบล/แขวง บางเขน อำเภอ/เขต เมือง จังหวัด กรุงเทพมหานคร

ในที่ดินโฉนดที่ดินเลขที่/น.ส.3 เลขที่/ส.ก.1 เลขที่ 24127

เป็นที่ดินของ บริษัท เอกสิน การเคมโธม จำกัด (โดยนายณพร อิงกรณ์กุล, นายจรัญ อิงกรณ์กุล)

ข้อ 2 เป็นอาคาร ลาน - อาคารเดี่ยว (อาคารชุด)

(1) ชนิด ก.ส.อ. 8 ชั้น จำนวน 1 หลัง (193 ห้อง) เพื่อใช้เป็น หอสมุดรวม-อาคารชุด

พื้นที่/ความยาว 12,632.00 ตารางเมตร และสำนักงานบุคคล 1 หน่วย ที่จอดรถ ที่กั้นรถ และทางเข้าออกของรถ

จำนวน 60 คัน พื้นที่ 990.00 ตารางเมตร

(2) ชนิด หอสมุดรวม จำนวน 1 หอ เพื่อใช้เป็น หอสมุดรวม

พื้นที่/ความยาว 166.00 เมตร ที่จอดรถ ที่กั้นรถ และทางเข้าออกของรถ

จำนวน - คัน พื้นที่ - ตารางเมตร

(3) ชนิด - จำนวน - เพื่อใช้เป็น -

พื้นที่/ความยาว - ที่จอดรถ ที่กั้นรถ และทางเข้าออกของรถ

จำนวน - คัน พื้นที่ - ตารางเมตร

ตามแผนผังบริเวณ แบบแปลน รายการประกอบแบบแปลน และรายการคำนวณ

เลขที่ 145 / 2550 ที่แนบท้ายใบอนุญาตนี้ นายวันชัย จันทร์สว่างฐานะ นาย 126 ถึง ทอชกช

บริษัท สยามทิส สบ.6625 เป็นผู้ออกแบบ

ข้อ 3 โดยมี นายเชษฐา สวรรค์สินกุล ภ.ย. 8892 ถึง 2 ส.ก. 2551 เป็นผู้ควบคุมงาน

นายไพฑูย์ รัตนวิทย์ ส-อ. 441 ถึง 12 ส.ก. 2551 เป็นผู้ควบคุม

ข้อ 4 ผู้ได้รับใบอนุญาตต้องปฏิบัติตามเงื่อนไขดังต่อไปนี้ นายสุทธิรักษ์ รัตนวิทย์ ส.ย. 4284 ถึง 15 ส.ก. 2551 เป็นผู้ควบคุมงาน

(1) ผู้ได้รับใบอนุญาตต้องปฏิบัติตามหลักเกณฑ์ วิธีการ และเงื่อนไขตามที่กำหนดในกฎกระทรวงและ

หรือข้อบัญญัติท้องถิ่น ซึ่งออกตามความในมาตรา 8 (11) แก้ไขเพิ่มเติมตาม พ.ร.บ. ควบคุมอาคาร (ฉบับที่ 3) พ.ศ. 2543

มาตรา 9 หรือมาตรา 10 แห่งพระราชบัญญัติควบคุมอาคาร พ.ศ. 2522 และแก้ไขเพิ่มเติมตาม พ.ร.บ. ควบคุมอาคาร

(ฉบับที่ 2) พ.ศ. 2535

(2) ค่าธรรมเนียมและค่าในใบอนุญาตก่อสร้างอาคารคิดเป็นเงินทั้งสิ้น 51,209.00 บาท

ใบอนุญาตฉบับนี้ให้ใช้ได้จนถึงวันที่ 11 เดือน กันยายน พ.ศ. 2552

ผู้ได้รับอนุญาต, เจ้าของอาคาร, ผู้ดำเนินการและผู้ให้เงินในวันที่ 12 เดือน กันยายน พ.ศ. 2550

จะต้องปฏิบัติตามใบอนุญาตแบบแปลน, แผนผัง, เงื่อนไข

ตามกฎหมายควบคุมอาคาร และกฎหมายอื่นที่เกี่ยวข้อง

และไปใช้ขึ้นและเพื่อป้องกันความเสียหายหรือก่อเหตุ

รำคาญต่อข้างเคียง ก่อนดำเนินการก่อสร้างจะต้องแจ้ง

นายตรวจเขตตรวจสอบความถูกต้อง

(ลายมือชื่อ) นายจรัส ทอชไพบาร

(รองนายกเทศมนตรี-ปฏิบัติราชการแทน)

ตำแหน่ง นายกเทศมนตรีกรุงเทพมหานคร

เจ้าพนักงานท้องถิ่นผู้อนุญาต

(นายคม แสงสว่าง)

แบบ อ.6

แบบ อ. 6

ใบรับรองการก่อสร้างอาคาร คัดแปลงอาคาร หรือเคลื่อนย้ายอาคาร

เลขที่ บม 52096/ 5031

อนุญาตให้บริษัท เอกสิน การเคมโฮม จำกัด โดย นายเกรก อิงค์รัตนกุล และนายจรัส อิงค์รัตนกุล
อยู่บ้านเลขที่ 83/5,6,7,8 ตรอก/ซอย - ถนน - แขวง/ตำบล หมู่ที่ 2
ตำบล/แขวง บางเขน อำเภอ/เขต เมือง จังหวัด นนทบุรี
ได้ทำการ ก่อสร้าง อาคาร เป็นไปโดยถูกต้องตามที่ได้รับอนุญาตในใบอนุญาต
เลขที่ 498 / 2550 ลงวันที่ 12 เดือน กันยายน พ.ศ. 2550 ซึ่งอาคารดังกล่าวเป็นอาคาร
ประเภทควบคุมการใช้ เจ้าพนักงานท้องถิ่นจึงออกใบรับรองให้ ดังต่อไปนี้

ข้อ 1 เป็นอาคาร อาคารชุด

- (1) ชนิด ก.ส.อ. 6 ชั้น จำนวน 1 หลัง (193 ห้องชุด) เพื่อใช้เป็น อาคารชุด-อยู่อาศัย
โดยมีที่จอดรถ ที่กับริด และทางเข้าออกของรถ จำนวน 60 คัน และสำนักงานบุคคล 1 หน่วย
- (2) ชนิด หอระบายน้ำ จำนวน 1 หอ เพื่อใช้เก็บ ระบายน้ำ
โดยมีที่จอดรถ ที่กับริด และทางเข้าออกของรถ จำนวน - คัน
- (3) ชนิด - จำนวน - เพื่อใช้เป็น -
โดยมีที่จอดรถ ที่กับริด และทางเข้าออกของรถ จำนวน - คัน

ที่บ้านเลขที่ - ตรอก/ซอย - แขวง/ตำบล หมู่ที่ 2 ตำบล/แขวง - อำเภอ/เขต - เมือง - จังหวัด - นนทบุรี
โดย บริษัท เอกสิน การเคมโฮม จำกัด โดย นายเกรก อิงค์รัตนกุล และนายจรัส อิงค์รัตนกุล
เป็นผู้ครอบครองอาคาร อยู่ในที่ดินโฉนดที่ดิน เลขที่ / น.ส. 3 เลขที่ / ต.ค. 1 เลขที่ 24127
เป็นที่ดินของ บริษัท เอกสิน การเคมโฮม จำกัด โดยนายเกรก อิงค์รัตนกุล และนายจรัส อิงค์รัตนกุล

ข้อ 2 ผู้ได้รับใบรับรองต้องปฏิบัติตามเงื่อนไข ดังต่อไปนี้

- (1) ผู้ได้รับใบรับรองต้องปฏิบัติตามหลักเกณฑ์ วิธีการ และเงื่อนไขที่กำหนดในกฎกระทรวง
และหรือข้อปฏิบัติท้องถิ่น ซึ่งออกตามความในมาตรา 8 (1) มาตรา 9 หรือมาตรา 10
แห่งพระราชบัญญัติควบคุมอาคาร พ.ศ. 2522
- (2) ค่าธรรมเนียมใบรับรองการใช้อาคารคิดเป็นเงินทั้งสิ้น 20,00 บาท
ออกให้ ณ วันที่ 11 ก.ย. 2551 พ.ศ. -

สำเนาถูกต้อง

(ลายมือชื่อ)

(นายทุนทรัพย์ เกษมมากร)
รองนายกเทศมนตรี ปฏิบัติราชการแทน
ตำแหน่ง นายกเทศมนตรีนครนนทบุรี

(นายคม แสงบำรุง)

หัวหน้าฝ่ายควบคุมอาคารและผังเมือง

เจ้าพนักงานท้องถิ่น

แบบ อ.ช. 13



หนังสือสำคัญการจดทะเบียนนิติบุคคลอาคารชุด

สำนักงานที่ดินจังหวัดนนทบุรี

วันที่ ๓๑ ตุลาคม พ.ศ. ๒๕๕๑

หนังสือนี้ออกให้เพื่อแสดงว่า พนักงานเจ้าหน้าที่ได้รับจดทะเบียนนิติบุคคลอาคารชุด
ตามพระราชบัญญัติอาคารชุด พ.ศ. ๒๕๒๒ ทะเบียนเลขที่ ๑/๒๕๕๑ เมื่อวันที่ ๓๑ ตุลาคม พ.ศ. ๒๕๕๑
โดยมีรายละเอียดดังนี้

๑. ชื่อนิติบุคคลอาคารชุด "เอกสินคอนโดมิเนียม"
๒. มีวัตถุประสงค์เพื่อจัดการและดูแลรักษาทรัพย์สินส่วนกลาง ตลอดจนกิจการอื่น ๆ
ที่เกี่ยวข้องของอาคารชุด "เอกสินคอนโดมิเนียม"

ที่ตั้งสำนักงานอยู่ที่เลขที่ ๓๓/๒๑๙ หมู่ที่ ๒ ถนนงามวงศ์วาน ตำบลบางเขน
อำเภอเมืองนนทบุรี จังหวัดนนทบุรี

(ลงชื่อ)

 พนักงานเจ้าหน้าที่

(นายสมชาย นิลสุวรรณ)

เจ้าพนักงานที่ดินจังหวัดนนทบุรี

ภาคผนวก 13

หนังสือนำเสนอรายงานผลการปฏิบัติตามมาตรการลดผลกระทบสิ่งแวดล้อมและติดตามการ
ตรวจสอบคุณภาพสิ่งแวดล้อมระหว่างดำเนินการ ประจำเดือน กรกฎาคม – ธันวาคม 64

รายงานผลการปฏิบัติตามเงื่อนไขของการมาตรการป้องกันและแก้ไขผลกระทบสิ่งแวดล้อม



นิติบุคคลอาคารชุด เอกสิน คอนโดเนียม อาคาร ที
33/219 ซอยงามวงศ์วาน 23 ตำบลบางเขน อำเภอเมือง จังหวัดนนทบุรี 11000 โทร.02-580-9868

ที่ AKD 001/2565

วันที่ 4 มกราคม 2565

เรื่อง นำส่งรายงานการปฏิบัติตามมาตรการที่กำหนดไว้ในรายงานการประเมินผลกระทบสิ่งแวดล้อม โครงการ
เอกสิน คอนโดเนียม ระยะดำเนินการช่วงเดือน กรกฎาคม 2564 – ธันวาคม 2564

เรียน นายกเทศมนตรีนครนนทบุรี

- สิ่งที่ส่งมาด้วย 1. รายงานการปฏิบัติตามมาตรการลดผลกระทบ และติดตามตรวจสอบคุณภาพ
สิ่งแวดล้อมโครงการเอกสิน คอนโดเนียม ระหว่างดำเนินการ
ช่วงเดือน กรกฎาคม 2564 – ธันวาคม 2564 จำนวน 3 ชุด
2. ไฟล์อิเล็กทรอนิกส์บันทึกลงแผ่นซีดี จำนวน 3 แผ่น

ตามหนังสือที่ยังถึง โครงการวิธเอกสิน คอนโดเนียม อาคาร ที ของบริษัทเอกสิน การ์เด็นโฮม จำกัด
(มหาชน) ตั้งอยู่ที่ 33/219 ซอยงามวงศ์วาน 23 ตำบลบางเขน อำเภอเมือง จังหวัดนนทบุรี ได้มีความเห็นชอบ
รายงานการประเมินผลกระทบสิ่งแวดล้อม โดยมีเงื่อนไขให้บริษัทเจ้าของโครงการปฏิบัติตามมาตรการ
ป้องกันและแก้ไขผลกระทบสิ่งแวดล้อม และมาตรการติดตามตรวจสอบผลกระทบสิ่งแวดล้อมที่เสนอไว้ใน
รายงานฯ อย่างเคร่งครัด ประกอบกับพระราชบัญญัติส่งเสริมและรักษาคุณภาพสิ่งแวดล้อมแห่งชาติ(ฉบับที่ 2)
พ.ศ. 2561 มาตรา 51/5 กำหนดให้ผู้ดำเนินการหรือผู้ขออนุญาตได้จัดทำรายงานการประเมินผลกระทบ
สิ่งแวดล้อมซึ่งได้รับอนุญาตให้ดำเนินการแล้ว จัดทำรายงานผลการปฏิบัติตามมาตรการฯ (ระยะดำเนินการ)
ที่กำหนดไว้ในรายงานการประเมินผลกระทบสิ่งแวดล้อม เสนอต่อเจ้าหน้าที่ซึ่งมีอำนาจอนุญาต
เพื่อรวบรวม ส่งให้สำนักงานนโยบายและแผนทรัพยากรธรรมชาติและสิ่งแวดล้อม สำหรับในจังหวัดนนทบุรี
นั้น

นิติบุคคลอาคารชุด เอกสิน คอนโดเนียม อาคาร ที ได้จัดทำรายงานผลการปฏิบัติตามมาตรการฯ เสร็จ
เรียบร้อยแล้ว ดังสิ่งที่ส่งมาด้วย 1. และ 2. จึงขอส่งให้กรุงเทพมหานคร ในฐานะหน่วยงานอนุญาตการ
ก่อสร้างอาคารดำเนินการตามอำนาจหน้าที่ต่อไป

จึงเรียนมาเพื่อทราบ

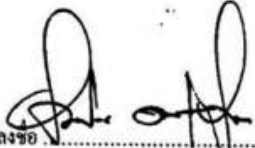
ลงชื่อ.....ผู้ลงนาม
โดยนายไพศาล คำณัฐวรรณ เป็นผู้กระทำการแทน
ในฐานะผู้จัดการนิติบุคคลอาคารชุดเอกสิน คอนโดเนียม

เทศบาลนครนนทบุรี
.....รองแล้ว
(.....)
ตำแหน่ง.....
วันที่ 5/12/65

เสนอคำกล่าว (.....) มีมติ.....

ที่ ทส 1009/ 1709

สำนักงานนโยบายและแผน
ทรัพยากรธรรมชาติและสิ่งแวดล้อม
60/1 ซอยพิบูลวัฒนา 7 ถนนพระรามที่ 6
กรุงเทพฯ 10400

20 กุมภาพันธ์ 2550

เรื่อง รายงานการวิเคราะห์ผลกระทบสิ่งแวดล้อมโครงการเอกสินคอนโดมิเนียม

เรียน นายกเทศมนตรีนครนนทบุรี

- สิ่งที่ส่งมาด้วย 1. เงื่อนไขที่โครงการเอกสินคอนโดมิเนียม ของบริษัท เอกสิน การ์เด็นโฮม จำกัด
ต้องยึดถือปฏิบัติอย่างเคร่งครัด
2. แนวทางการเสนอรายงานผลการปฏิบัติตามมาตรการป้องกันและแก้ไขผลกระทบ
สิ่งแวดล้อมและมาตรการติดตามตรวจสอบคุณภาพสิ่งแวดล้อม

ด้วยของบริษัท เอกสิน การ์เด็นโฮม จำกัด ได้มอบอำนาจให้บริษัท คอนซัลแทนท์ ออฟ เทคโนโลยี จำกัด จัดทำและเสนอรายงานการวิเคราะห์ผลกระทบสิ่งแวดล้อมโครงการเอกสินคอนโดมิเนียม ตั้งอยู่ที่ ถนนชอยงามวงศ์วาน 23 ตำบลบางเขน อำเภอเมือง จังหวัดนนทบุรี ขนาดพื้นที่ 1-3-31 ไร่ โฉนดที่ดินเลขที่ 24127 เลขที่ดิน 275 ประกอบด้วยอาคาร 8 ชั้น มีจำนวนห้องพักอาศัย 189 ห้อง จัดทำรายงานโดยบริษัท คอนซัลแทนท์ ออฟ เทคโนโลยี จำกัด ให้สำนักงานนโยบายและแผนทรัพยากรธรรมชาติและสิ่งแวดล้อมดำเนินการตามขั้นตอน การพิจารณารายงาน

สำนักงานนโยบายและแผนทรัพยากรธรรมชาติและสิ่งแวดล้อมได้ดำเนินการตามขั้นตอนการพิจารณารายงานการวิเคราะห์ผลกระทบสิ่งแวดล้อม และนำเสนอคณะกรรมการผู้ชำนาญการพิจารณา รายงานการวิเคราะห์ผลกระทบสิ่งแวดล้อมด้านโครงการที่พักอาศัยในการประชุมครั้งที่ 3/2550 วันที่ 16 มกราคม 2550 คณะกรรมการมีมติเห็นชอบรายงานการวิเคราะห์ผลกระทบสิ่งแวดล้อมโครงการเอกสิน

2/คอนโดมิเนียม....

-2-

คอนโดมิเนียม และให้โครงการปฏิบัติตามเงื่อนไขที่โครงการเอกชนคอนโดมิเนียม ต้องยึดถือปฏิบัติอย่างเคร่งครัด และแนวทางการเสนอรายงานผลการปฏิบัติตามมาตรการป้องกันและแก้ไขผลกระทบสิ่งแวดล้อม และมาตรการติดตามตรวจสอบคุณภาพสิ่งแวดล้อม ดังรายละเอียดตามสิ่งที่ส่งมาด้วย 1 และ 2 อนึ่ง ตามมาตรา 50 วรรคท้าย ของพระราชบัญญัติส่งเสริมและรักษาคุณภาพสิ่งแวดล้อมแห่งชาติ พ.ศ. 2535 กำหนดให้เจ้าหน้าที่ซึ่งมีอำนาจตามกฎหมายในการพิจารณาสั่งอนุญาตหรือต่ออายุใบอนุญาตนำมาตรการที่เสนอไว้ในรายงานการวิเคราะห์ผลกระทบสิ่งแวดล้อมไปกำหนดเป็นเงื่อนไขในการสั่งอนุญาตหรือต่ออายุใบอนุญาต โดยให้ถือว่าเป็นเงื่อนไขที่กำหนดตามกฎหมายในเรื่องนั้นด้วย

จึงเรียนมาเพื่อโปรดทราบและดำเนินการในส่วนที่เกี่ยวข้องต่อไป

ขอแสดงความนับถือ



(นายชนันท์ ทองธรรมชาติ)

รองเลขาธิการ รักษาการแทน

เลขาธิการสำนักงานนโยบายและแผนทรัพยากรธรรมชาติและสิ่งแวดล้อม

สำนักวิเคราะห์ผลกระทบสิ่งแวดล้อม

โทรศัพท์ 0-2265-6500 ต่อ 6810-6816

โทรสาร 0-2265-6616

ภาคผนวก 15

ผลการปฏิบัติตามมาตรการป้องกัน และแก้ไขผลกระทบ สิ่งแวดล้อมและมาตรการติดตามตรวจสอบคุณภาพสิ่งแวดล้อมระหว่างดำเนินการประจำเดือนกรกฎาคม - ธันวาคม 64

ภาคผนวก 16

สรุปมาตรการป้องกันและแก้ไขผลกระทบสิ่งแวดล้อมและมาตรการติดตามตรวจสอบคุณภาพ
สิ่งแวดล้อมที่โครงการ เอกสิน คอนโดมิเนียม

**เงื่อนไขที่โครงการเอกสินคอนโดมิเนียม
ของบริษัท เอกสิน การ์เด็นโฮม จำกัด ต้องยึดถือปฏิบัติอย่างเคร่งครัด**

โครงการจะต้องปฏิบัติตามมาตรการป้องกันและแก้ไขผลกระทบสิ่งแวดล้อม และมาตรการติดตามตรวจสอบคุณภาพสิ่งแวดล้อม ตามที่เสนอไว้ในรายงานการวิเคราะห์ผลกระทบสิ่งแวดล้อมโครงการเอกสินคอนโดมิเนียม บริษัท เอกสิน การ์เด็นโฮม จำกัด ตั้งอยู่ที่ ถนนชอยงามวงศ์วาน 23 ตำบลบางเขน อำเภอเมือง จังหวัดนนทบุรี ขนาดพื้นที่ 1-3-31 ไร่ โฉนดที่ดินเลขที่ 24127 เลขที่ดิน 275 ประกอบด้วยอาคาร 8 ชั้น มีจำนวนห้องพักอาศัย 189 ห้อง จัดทำรายงานโดยบริษัท คอนซิลแทนท์ ออฟ เทคโนโลยี จำกัด และตามมติคณะกรรมการผู้ชำนาญการพิจารณารายงานการวิเคราะห์ผลกระทบสิ่งแวดล้อมด้านโครงการที่พักอาศัย ดังรายละเอียดต่อไปนี้

1. โครงการจะต้องยึดถือปฏิบัติตามมาตรการป้องกันและแก้ไขผลกระทบสิ่งแวดล้อม และมาตรการติดตามตรวจสอบคุณภาพสิ่งแวดล้อม ตามที่เสนอไว้ในรายงานการวิเคราะห์ผลกระทบสิ่งแวดล้อมโครงการเอกสินคอนโดมิเนียม บริษัท เอกสิน การ์เด็นโฮม จำกัด และรายละเอียดในเอกสารแนบอย่างเคร่งครัด

2. โครงการจะต้องบันทึกผลการติดตามตรวจสอบการดำเนินการหรือการปฏิบัติตามมาตรการป้องกันและแก้ไขผลกระทบสิ่งแวดล้อม และมาตรการติดตามตรวจสอบคุณภาพสิ่งแวดล้อม ตามที่เสนอไว้ในรายงาน และส่งผลการดำเนินการมายังหน่วยงานผู้อนุญาตและสำนักงานนโยบายและแผนทรัพยากรธรรมชาติและสิ่งแวดล้อม ตามแนวทางการนำเสนอผลการติดตามตรวจสอบคุณภาพสิ่งแวดล้อม รายละเอียดตามสิ่งที่ส่งมาด้วย 2

3. หากโครงการจะเปลี่ยนแปลงรายละเอียดโครงการ รวมทั้งมาตรการป้องกันและแก้ไขผลกระทบสิ่งแวดล้อม และมาตรการติดตามตรวจสอบคุณภาพสิ่งแวดล้อมแตกต่างจากที่เสนอไว้ในรายงานโครงการจะต้องเสนอรายละเอียดการเปลี่ยนแปลงดังกล่าว ให้หน่วยงานผู้อนุญาตและสำนักงานนโยบายและแผนทรัพยากรธรรมชาติและสิ่งแวดล้อมเพื่อนำเสนอคณะกรรมการผู้ชำนาญการพิจารณาให้ความเห็นชอบด้านสิ่งแวดล้อมก่อนดำเนินการเปลี่ยนแปลงใด ๆ

4. หากได้รับการร้องเรียนจากประชาชนว่าได้รับความเดือดร้อนรำคาญจากกิจกรรมการดำเนินโครงการ หรือโครงการก่อให้เกิดความเสียหายแก่สาธารณสมบัติ เจ้าของโครงการจะต้องดำเนินการแก้ไขปัญหาดังกล่าวโดยไม่ชักช้า และแจ้งหน่วยงานผู้อนุญาต สำนักงานนโยบายและแผนทรัพยากรธรรมชาติและสิ่งแวดล้อม และหน่วยงานที่เกี่ยวข้องทราบ เพื่อหาแนวทางและมาตรการในการแก้ไขปัญหาต่อไป

”ใส่ใจดูแลบ้านคุณ ดูแลบ้านเรา “



บริษัท วิลด์คอน เมเนจเม้นท์ จำกัด

เลขที่ 34/449 สายลมคอนโดเทล ถนนเทพารักษ์ ต.เทพารักษ์ อ.เมือง จ.สมุทรปราการ 10270

โทร. 02-002-9266-8 แฟกซ์ 02-006-9269