

ภาพถ่ายโครงการ ซีดีโฮม รัชดาภิเษก 1 ประจำเดือนกรกฎาคม - ธันวาคม 2564



ภาพที่ 1 ป้ายจำกัดความเร็วและ สันนูนชะลอความเร็ว



ภาพที่ 2 เจ้าหน้าที่ฉีดล้างทำความสะอาดถนน



ภาพที่ 3 ป้ายห้ามติดเครื่องยนต์ทิ้งไว้



ภาพที่ 4 ป้ายและสัญลักษณ์จราจร



ภาพที่ 5 เจ้าหน้าที่รักษาความปลอดภัยทางเข้า-ออก



ภาพที่ 6 พื้นที่สีเขียวภายในโครงการ



ภาพที่ 7 ระบบบำบัดน้ำเสีย



ภาพที่ 8 ถังเก็บน้ำใต้ดินอาคารสโมสร



ภาพที่ 9 เจ้าหน้าที่สูบลากตะกอน

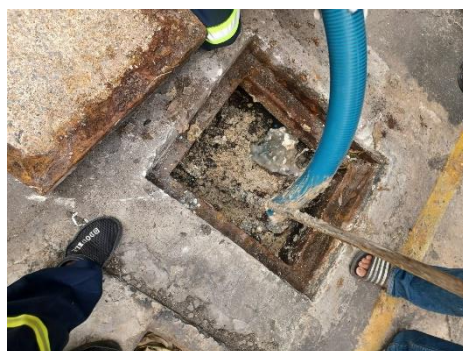

ภาพที่ 10 เจ้าหน้าที่ตักกากไขมัน



ภาพที่ 11 ถังน้ำสำรองชั้นใต้ดินและชั้นดาดฟ้าอาคารรูปแบบ A1



ภาพที่ 12 ถังน้ำสำรองชั้นใต้ดินและชั้นดาดฟ้าอาคารรูปแบบ A2

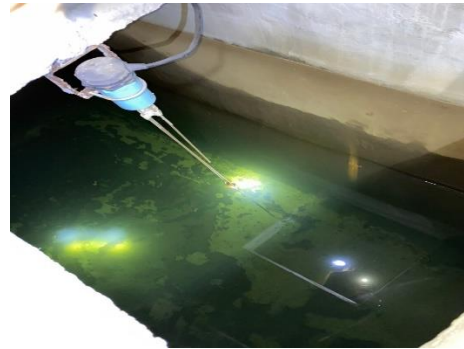

ภาพที่ 13 ป้ายรณรงค์การใช้น้ำ



ภาพที่ 14 บ่อหน่วงน้ำ



ภาพที่ 15 ป้ายแผนผังทางหนีไฟ



ภาพที่ 18 พนักงานจัดเก็บมูลฝอยไปที่ห้องพักมูลฝอย



ภาพที่ 19 บรรจุมูลฝอย 3 ใน 4 ของถุง และมัดปากถุง
แน่น



ภาพที่ 20 ห้องพักมูลฝอยรวมบริเวณชั้นล่างและทางวิ่งแต่ละอาคาร



ภาพที่ 21 พนักงานทำความสะอาดห้องมูลฝอยรวม



ภาพที่ 22 ม่านพลาสติกกันแมลงบริเวณทางเข้า-ออกห้อง
พักมูลฝอยรวม



ภาพที่ 23 แม่บ้านทำความสะอาดตามทางเดินภายใน
อาคาร



ภาพที่ 24 รถเก็บขยะสำนักงานเขตห้วยขวางเข้ามาเก็บขยะ
ภายในโครงการ



ภาพที่ 25 ร้านรับซื้อของเก่าเข้ามารับซื้อมูลฝอยที่สามารถนำกลับไปใช้ได้อีก



ภาพที่ 26 หม้อแปลงไฟฟ้าที่อาคารรูปแบบ A1 และ A2 ใช้
ร่วมกัน



ภาพที่ 27 ไฟฉุกเฉิน



ภาพที่ 28 ป้ายประชาสัมพันธ์ประหยัดน้ำ-ไฟ ภายในอาคาร



ภาพที่ 29 เครื่องปรับอากาศ เบอร์ 5



ภาพที่ 30 ใช้หลอดไฟแบบประหยัดพลังงาน



ภาพที่ 40 ตัวอาคารเลือกใช้สีอ่อนและติดตั้งกระจกดูดซับพลังงานความร้อนต่ำ มีการสะท้อนแสงน้อย



ภาพที่ 41 เครื่องสูบน้ำจากถังเก็บน้ำชั้นใต้ดิน
ไปยังถังเก็บน้ำชั้นตาดฟ้า



ภาพที่ 42 ป้ายประชาสัมพันธ์เรื่องการประหยัดไฟฟ้า



ภาพที่ 43 ระบบป้องกันอัคคีภัย และระบบแจ้งเหตุดับเพลิงไหม้





ภาพที่ 43 ระบบป้องกันอัคคีภัย และระบบแจ้งเหตุดับเพลิงไหม้ (ต่อ)



ภาพที่ 43 ระบบป้องกันอัคคีภัย และระบบแจ้งเหตุดับเพลิงไหม้ (ต่อ)

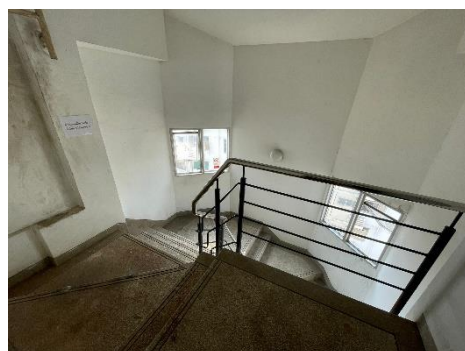

ภาพที่ 44 บันไดหนีไฟ ST 1



ภาพที่ 45 บันไดหนีไฟ ST 2



ภาพที่ 46 จุดรวมพล



ภาพที่ 47 ที่กัลบริดดับเพลิง

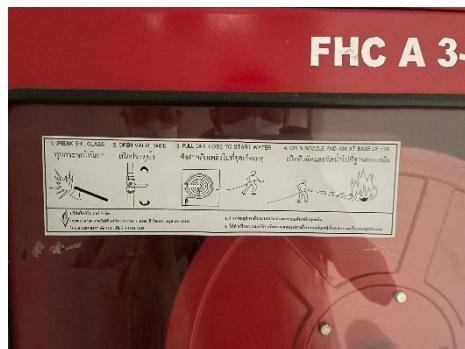

ภาพที่ 48 ป้ายแนะนำการใช้อุปกรณ์



ภาพที่ 49 การอบรมและซ้อมการอพยพกรณีเพลิงไหม้จากสถานีดับเพลิงห้วยขวาง



ภาพที่ 50 เจ้าหน้าที่ตรวจสอบช่องเปิดต่างๆ ไม่ให้มีสิ่งกีดขวางการระบายอากาศ



ภาพที่ 51 ป้ายประชาสัมพันธ์ สนับสนุนการใช้รถขนส่งสาธารณะ



ภาพที่ 52 ลานจอดรถของโครงการ และสติ๊กเกอร์จอดรถ



ภาพที่ 53 เจ้าหน้าที่รักษาความปลอดภัยตามอาคาร



ภาพที่ 54 ความสมบูรณ์ของพื้นที่สีเขียวภายในโครงการ



ภาพที่ 55 เจ้าหน้าที่ตรวจเช็คอุปกรณ์ดับเพลิง



ภาพที่ 56 ถังน้ำสำรองใช้กรณีดับเพลิง