

หนังสือรายงานผลกระทบสิ่งแวดล้อมเบื้องต้นโครงการโรงแรม เดอะ เคป โฮเทล



ที่ ภก 0013.2/ 7926

ศาลากลางจังหวัดภูเก็ต  
ถนนนริศร ภก 83000

29 พฤษภาคม 2552

เรื่อง แจ้งผลการพิจารณารายงานผลกระทบสิ่งแวดล้อมเบื้องต้นโครงการโรงแรม เดอะ เคป โฮเทล  
จำนวน 51 ห้องพัก

เรียน กรรมการ บริษัท เกษมกิจ จำกัด

อ้างถึง หนังสือ บริษัท เกษมกิจ จำกัด ลงวันที่ 30 มีนาคม 2552

ตามหนังสือที่อ้างถึง ท่านได้เสนอรายงานผลกระทบสิ่งแวดล้อมเบื้องต้นโครงการโรงแรม เดอะ เคป โฮเทล จำนวน 51 ห้องพัก ตั้งอยู่ที่ ต.วิชิต อ.เมือง จ.ภูเก็ต มีเนื้อที่ 2-1-24 ไร่ หรือ 3,696 ตารางเมตร จากเนื้อที่ 5-0-8 ไร่ บนหนังสือรับรองการทำประโยชน์เลขที่ 563, 564, 565, 567 และ 568 จัดทำรายงานโดย บริษัท ภูเก็ต เอ็นไวรอนเม้นทอล เซอร์วิส จำกัด ให้จังหวัดดำเนินการตามขั้นตอนการพิจารณารายงานฯ ดังความละเอียดแจ้งแล้ว นั้น

จังหวัดภูเก็ต โดยคณะกรรมการผู้ชำนาญการพิจารณารายงานผลกระทบสิ่งแวดล้อมเบื้องต้นและรายงานการวิเคราะห์ผลกระทบสิ่งแวดล้อม ในเขตพื้นที่คุ้มครองสิ่งแวดล้อม บริเวณจังหวัดภูเก็ต ในคราวประชุมครั้งที่ 3/2552 เมื่อวันที่ 18 พฤษภาคม 2552 มีมติเห็นชอบรายงานฯ แล้ว จึงขอแจ้งมติคณะกรรมการฯ เห็นชอบรายงานผลกระทบสิ่งแวดล้อมเบื้องต้น โครงการโรงแรม เดอะ เคป โฮเทล เพื่อทราบและให้โครงการฯ ต้องปฏิบัติตามเงื่อนไขดังต่อไปนี้

1. โครงการต้องยึดถือปฏิบัติตามมาตรการป้องกันและแก้ไขผลกระทบสิ่งแวดล้อมตามที่เสนอไว้ในรายงานผลกระทบสิ่งแวดล้อมเบื้องต้นอย่างเคร่งครัด
2. โครงการต้องบันทึกผลการติดตามตรวจสอบการปฏิบัติตามมาตรการ ตามแบบรายงานผลการปฏิบัติตามมาตรการป้องกันและแก้ไขผลกระทบสิ่งแวดล้อม และมาตรการติดตามตรวจสอบคุณภาพสิ่งแวดล้อมตามที่เสนอไว้ในรายงานฯ และส่งผลการดำเนินการมายังหน่วยงานผู้อนุญาตและจังหวัด ปีละ 2 ครั้ง ในเดือนกรกฎาคมและธันวาคม ของทุกปี
3. หากมีการเปลี่ยนแปลงรายละเอียดโครงการ รวมทั้งมาตรการป้องกันและแก้ไขผลกระทบสิ่งแวดล้อมและมาตรการติดตามตรวจสอบคุณภาพสิ่งแวดล้อม แตกต่างจากที่เสนอไว้ในรายงานฯ โครงการฯ จะต้องเสนอรายละเอียดการเปลี่ยนแปลงดังกล่าวให้หน่วยงานผู้อนุญาตและจังหวัดทราบ เพื่อนำเสนอคณะกรรมการฯ พิจารณาให้ความเห็นชอบก่อนดำเนินการเปลี่ยนแปลงใด ๆ

/ 4. หากได้รับการ...

4. หากได้รับการร้องเรียนจากประชาชนว่าได้รับความเดือดร้อนรำคาญ จากกิจกรรมการดำเนินโครงการหรือโครงการกระทำการก่อให้เกิดความเสียหายแก่สาธารณสมบัติ เจ้าของโครงการจะต้องรับผิดชอบการ แก้ไขปัญหาดังกล่าวทันที และแจ้งหน่วยงานอนุญาต จังหวัดและหน่วยงานที่เกี่ยวข้องทราบ เพื่อหาแนวทาง และมาตรการในการแก้ไขปัญหาต่อไป

อนึ่ง เพื่อให้มีหลักฐานเอกสารอ้างอิง จึงขอให้โครงการจัดทำเอกสารต่อไปนี้

1. รายงานฉบับสมบูรณ์ ในรูปเอกสาร จำนวน 1 เล่ม พร้อมแผ่นบันทึกข้อมูลซีดีรอม จำนวน 4 แผ่น
2. เอกสารมาตรการป้องกันและแก้ไขผลกระทบสิ่งแวดล้อมและมาตรการติดตามตรวจสอบคุณภาพสิ่งแวดล้อม จำนวน 3 เล่ม

จัดส่งให้จังหวัด ภายในระยะเวลา 7 วัน นับจากวันที่ได้รับหนังสือแจ้งเห็นชอบนี้ เพื่อจังหวัดจะได้ส่งให้อำเภอและท้องถิ่นที่รับผิดชอบต่อไป ทั้งนี้ จังหวัดได้สำเนาหนังสือแจ้งบริษัทที่ปรึกษาของโครงการเพื่อดำเนินการด้วยแล้ว

จึงเรียนมาเพื่อทราบและดำเนินการต่อไป

ขอแสดงความนับถือ



(นายวรพจน์ รัฐสีมา)

รองผู้ว่าราชการจังหวัด ปฏิบัติราชการแทน  
ผู้ว่าราชการจังหวัดภูเก็ต

สำนักงานทรัพยากรธรรมชาติและสิ่งแวดล้อมจังหวัดภูเก็ต  
กลุ่มงานสิ่งแวดล้อม

โทร./โทรสาร 0-7621-1067 ต่อ 14

หนังสืออนุญาตให้เชื่อมต่อระบายน้ำโครงการโรงแรม เดอะ เคน โฮเทล



ที่ ภก 52603/ ๑๖2

สำนักงานเทศบาลตำบลวิชิต

ถนนเจ้าฟ้าตะวันออก ภก 83000

7 เมษายน 2552

เรื่อง อนุญาตให้เชื่อมต่อระบายน้ำโครงการโรงแรม เดอะ เคน โฮเทล

เรียน กรรมการบริหาร บริษัท เกษมกิจ จำกัด

อ้างถึง หนังสือ บริษัท เกษมกิจ จำกัด ลงวันที่ 10 มีนาคม 2552

ตามที่ ท่านมีความประสงค์ขอหนังสือรับรองการเชื่อมต่อระบายน้ำของโครงการโรงแรม เดอะ เคน โฮเทล กับคูระบายน้ำซอยอ่าวน้ำ หมู่ที่ 8 ตำบลวิชิต อำเภอเมือง จังหวัดภูเก็ต รายละเอียดตามหนังสือที่อ้างถึง นั้น

เทศบาลตำบลวิชิต อนุญาตให้ท่านทำการเชื่อมต่อระบายน้ำซึ่งผ่านการบำบัดแล้วของโครงการจนมีค่าความสกปรก (บีโอดี) อยู่ในเกณฑ์มาตรฐานแล้ว ลงสู่คูระบายน้ำสาธารณะได้ โดยการดำเนินการต้องปฏิบัติให้ถูกต้องตามกฎหมายกระทรวงฉบับที่ 44 พ.ศ.2538 และตามกฎหมายกระทรวง ฉบับที่ 51 พ.ศ. 2541 ออกตามความในพระราชบัญญัติควบคุมอาคาร พ.ศ.2522 รวมถึงกฎหมายอื่นที่เกี่ยวข้องด้วย

จึงเรียนมาเพื่อโปรดทราบ

ขอแสดงความนับถือ

(นายกฤษา แซ่ตัน)

นายกเทศมนตรีตำบลวิชิต

กองช่าง

โทร. 076 – 525100

โทรสาร 076 – 525101

E-mail : info @ phuket-vichit.org

Website : www. Phuket-vichit.org

**“ยึดมั่นธรรมาภิบาล บริการเพื่อประชาชน”**

## หนังสือการเชื่อมต่อทางเข้า-ออกโครงการ กับถนนสาธารณะ



ที่ ภก 52603/ ๙๖

สำนักงานเทศบาลตำบลวิชิต  
ถนนเจ้าฟ้าตะวันออก ภก 83000

๗ เมษายน 2552

เรื่อง การเชื่อมต่อทางเข้า-ออกโครงการ กับถนนสาธารณะ

เรียน กรรมการบริหาร บริษัท เกษมกิจ จำกัด

อ้างถึง หนังสือ บริษัท เกษมกิจ จำกัด ลงวันที่ 10 มีนาคม 2552

ตามที่ท่านมีความประสงค์ ขอหนังสือรับรองการเชื่อมต่อทางเข้า - ออก โครงการ โรงแรม เดอะ เกลป โฮเทล กับถนนซอยอ่าวน้ำ หมู่ที่ 8 ตำบลวิชิต อำเภอเมือง จังหวัดภูเก็ต รายละเอียดตามหนังสือที่อ้างถึงนั้น

เทศบาลตำบลวิชิต อนุญาตให้ทำการเชื่อมต่อทางเข้า-ออก ของโครงการ โรงแรม เดอะ เกลป โฮเทล ได้ โดยท่านต้องปฏิบัติตามกฎกระทรวง ฉบับที่ 7 พ.ศ.2517 ออกตามความในพระราชบัญญัติควบคุมการก่อสร้างอาคาร พ.ศ.2479 ดังนี้

1. ทางเข้าออกของรถยนต์ต้องกว้างไม่น้อยกว่า 6 เมตร ในกรณีจำเป็นให้รถยนต์วิ่งได้ทางเดียวทางเข้า และ ทางออกต้องไม่น้อยกว่า 3.50 เมตร โดยต้องทำเครื่องหมายแสดงทางเข้าและทางออกไว้ให้ปรากฏและปากทางเข้าออกของรถยนต์ต้องเป็นดังนี้

1.1 แนวศูนย์กลางปากทางเข้าออกของรถยนต์ไม่อยู่ในที่ที่เป็นทางร่วมหรือทางแยก และต้องห่างจากจุดเริ่มต้นทางโค้ง หรือหักมุมของขอบทางร่วมหรือขอบทางแยกสาธารณะมีระยะไม่น้อยกว่า 20 เมตร สำหรับโรงมหรสพระยะดังกล่าวไม่น้อยกว่า 50 เมตร

1.2 แนวศูนย์กลางปากทางเข้าออกของรถยนต์ต้องไม่อยู่บนเชิงลาดสะพาน และต้องห่างจากจุดเชิงสะพานมีระยะไม่น้อยกว่า 50 เมตร สำหรับโรงมหรสพระยะดังกล่าวต้องไม่น้อยกว่า 100 เมตร

จึงเรียนมาเพื่อทราบ

ขอแสดงความนับถือ

(นายกฤษา แซ่ตัน)

นายกเทศมนตรีตำบลวิชิต

กองช่าง

โทร. 076 - 525100

โทรสาร 076 - 525101

E-mail : info @ phuket-vichit.org

Website : www. phuket-vichit.org

**“ยึดมั่นธรรมาภิบาล บริการเพื่อประชาชน”**



แผนผังบ่อน้ำภายในโครงการ

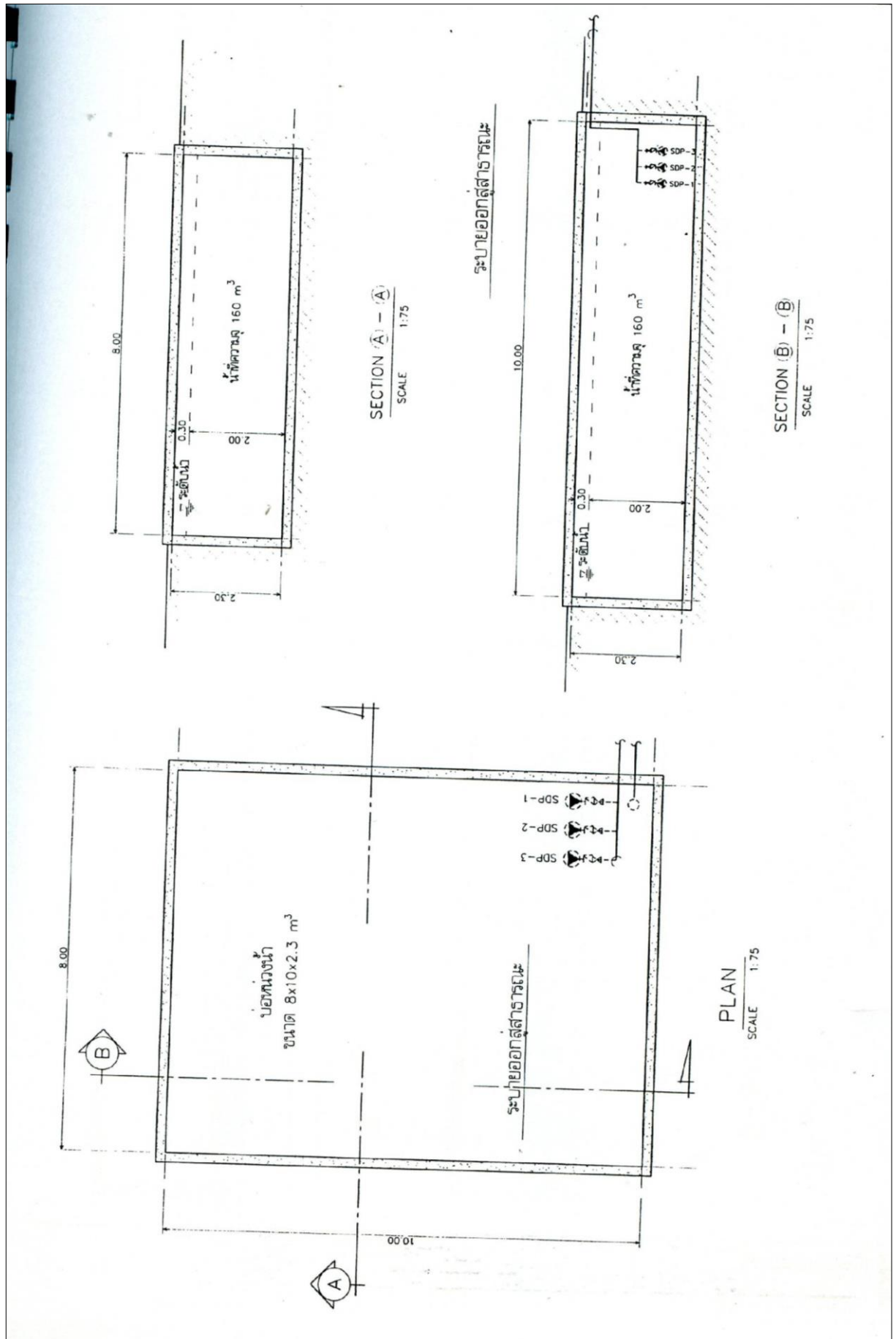

# แผนผังระบบบำบัดน้ำเสียภายในโครงการ

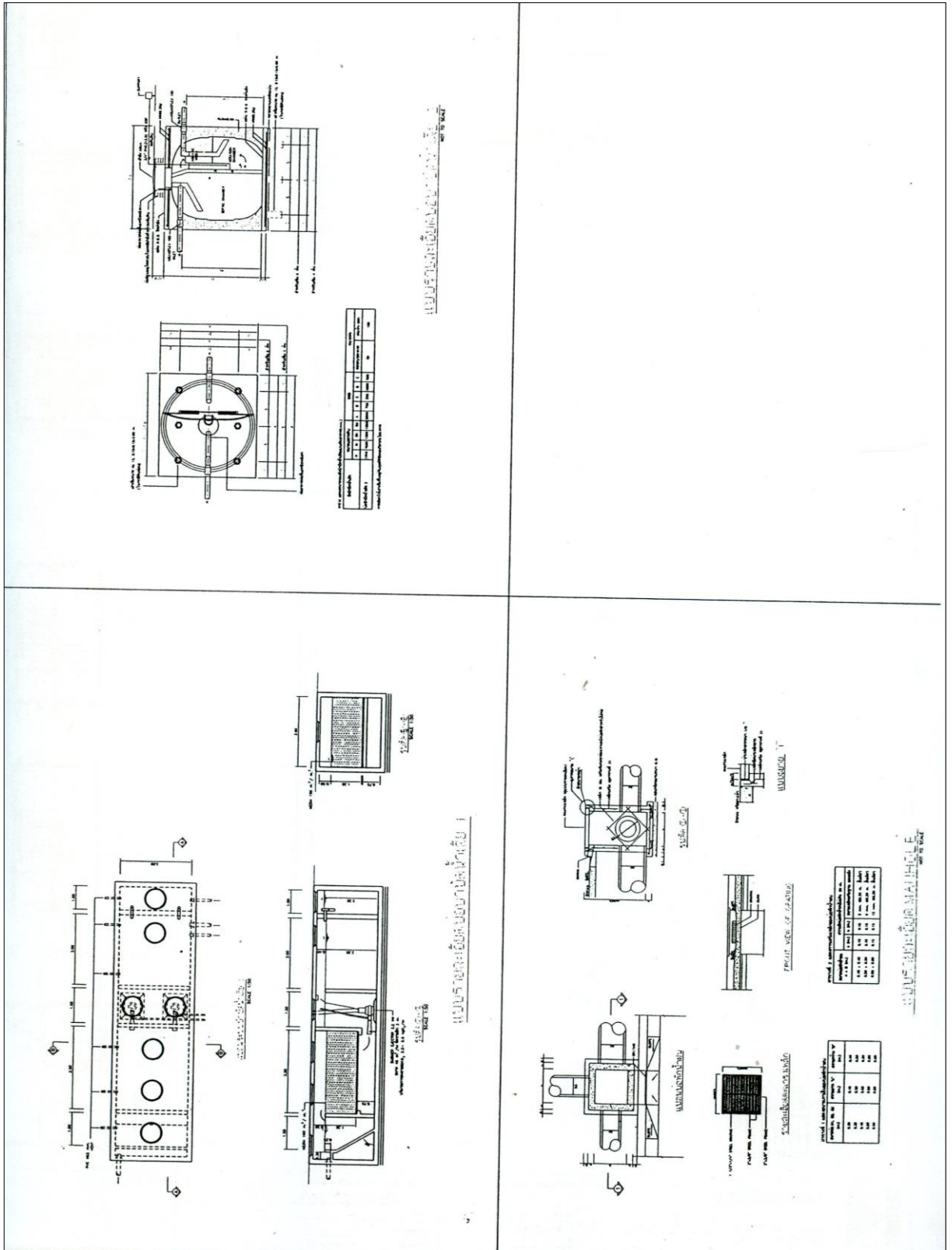

### ตัวอย่างเอกสารตรวจสอบการทำงานของเจเนอเรเตอร์

# Preventive Maintenance Check Sheet

☐ KJ    ☐ LS    ☐ KH    ☐ BLH-ทวน    ☐ BLH-สุภาวดี 103    ☐ BLHua    ☐ RPE    ☐ AYU    ☐ AY3    ☐ HHA    ☐ KBB    ☐ CHM  
☐ SRC    ☐ KV    ☐ KR    ☐ CHA    ☐ RYG    ☐ RY3    ☐ RY-OR    ☒ CPH    ☐ The Cape    ☐ BAY    ☐ KAL

PM CODE NO: \_\_\_\_\_

Equipment : Generator ( เจนเนอเรเตอร์ )

ยี่ห้อ : COMPTON

Capacity : 300 KVA

| ความถี่  | W               | W                    | W                         | W   | W                      | W                      | W                           | W                            | W                     | W                    | W                            | W                            | M                 | M                 | Q                    | <input type="checkbox"/> KJ | <input type="checkbox"/> KT | <input type="checkbox"/> KL | <input type="checkbox"/> KO | <input type="checkbox"/> BJ | <input type="checkbox"/> DTL-3 | <input type="checkbox"/> DTL-4 | <input type="checkbox"/> PCS |
|----------|-----------------|----------------------|---------------------------|---|------------------------|------------------------|-----------------------------|------------------------------|-----------------------|----------------------|------------------------------|------------------------------|-------------------|-------------------|----------------------|-----------------------------|-----------------------------|-----------------------------|-----------------------------|-----------------------------|--------------------------------|--------------------------------|------------------------------|
| วันที่   | ตรวจระดับน้ำมัน | ตรวจระดับน้ำหล่อเย็น | ตรวจระดับน้ำมันเชื้อเพลิง | ทดสอบระบบเบรก (0-15 นาที)<br>ตามคู่มือ Load | ตรวจระดับน้ำยาหล่อเย็น | ตรวจระดับอุณหภูมิ (°C) | ตรวจระดับความดันน้ำหล่อเย็น | ตรวจระดับแรงดันไฟฟ้า (โวลต์) | ตรวจระดับความถี่ (Hz) | ตรวจระดับความเร็วรอบ | ตรวจระดับแรงดันไฟฟ้า (โวลต์) | ตรวจระดับแรงดันไฟฟ้า (โวลต์) | ค่าการสั่นสะเทือน | ตรวจระดับอุณหภูมิ | ตรวจระดับแรงดันไฟฟ้า | <input type="checkbox"/> KJ | <input type="checkbox"/> KT | <input type="checkbox"/> KL | <input type="checkbox"/> KO | <input type="checkbox"/> BJ | <input type="checkbox"/> DTL-3 | <input type="checkbox"/> DTL-4 | <input type="checkbox"/> PCS |
| 12/7/63  | ✓               | ✓                    | ✓                         | ✓   | 28V                    | 60                     | 50                          | 224                          | 51.4                  | ✓                    | 425                          | ✓                            | ✓                 | ✓                 | ✓                    | ✓                           | ✓                           | ✓                           | ✓                           | ✓                           | ✓                              | ✓                              | ✓                            |
| 5/8/63   | ✓               | ✓                    | ✓                         | ✓   | 28V                    | 60                     | 50                          |                              |                       | ✓                    |                              | ✓                            | ✓                 | ✓                 | ✓                    | ✓                           | ✓                           | ✓                           | ✓                           | ✓                           | ✓                              | ✓                              | ✓                            |
| 13/9/63  | ✓               | ✓                    | ✓                         | ✓   | 28V                    | 60                     | 50                          |                              |                       | ✓                    |                              | ✓                            | ✓                 | ✓                 | ✓                    | ✓                           | ✓                           | ✓                           | ✓                           | ✓                           | ✓                              | ✓                              | ✓                            |
| 21/9/63  | ✓               | ✓                    | ✓                         | ✓   | 28V                    | 60                     | 50                          | 224                          | 51.4                  | ✓                    | 425                          | ✓                            | ✓                 | ✓                 | ✓                    | ✓                           | ✓                           | ✓                           | ✓                           | ✓                           | ✓                              | ✓                              | ✓                            |
| 28/9/63  | ✓               | ✓                    | ✓                         | ✓   | 28V                    | 60                     | 50                          | 224                          | 51.4                  | ✓                    | 425                          | ✓                            | ✓                 | ✓                 | ✓                    | ✓                           | ✓                           | ✓                           | ✓                           | ✓                           | ✓                              | ✓                              | ✓                            |
| 5/10/63  | ✓               | ✓                    | ✓                         | ✓   | 28V                    | 60                     | 50                          | 224                          | 51.4                  | ✓                    | 425                          | ✓                            | ✓                 | ✓                 | ✓                    | ✓                           | ✓                           | ✓                           | ✓                           | ✓                           | ✓                              | ✓                              | ✓                            |
| 18/10/63 | ✓               | ✓                    | ✓                         | ✓   | 28V                    | 60                     | 50                          | 224                          | 51.4                  | ✓                    | 425                          | ✓                            | ✓                 | ✓                 | ✓                    | ✓                           | ✓                           | ✓                           | ✓                           | ✓                           | ✓                              | ✓                              | ✓                            |
| 28/11/63 | ✓               | ✓                    | ✓                         | ✓   | 28V                    | 60                     | 50                          | 224                          | 51.4                  | ✓                    | 425                          | ✓                            | ✓                 | ✓                 | ✓                    | ✓                           | ✓                           | ✓                           | ✓                           | ✓                           | ✓                              | ✓                              | ✓                            |
| 10/1/64  | ✓               | ✓                    | ✓                         | ✓   | 28V                    | 60                     | 50                          | 224                          | 51.4                  | ✓                    | 425                          | ✓                            | ✓                 | ✓                 | ✓                    | ✓                           | ✓                           | ✓                           | ✓                           | ✓                           | ✓                              | ✓                              | ✓                            |
| 8/1/164  | ✓               | ✓                    | ✓                         | ✓   | 28V                    | 60                     | 50                          | 224                          | 51.4                  | ✓                    | 425                          | ✓                            | ✓                 | ✓                 | ✓                    | ✓                           | ✓                           | ✓                           | ✓                           | ✓                           | ✓                              | ✓                              | ✓                            |
| 16/1/64  | ✓               | ✓                    | ✓                         | ✓   | 28V                    | 60                     | 50                          | 224                          | 51.4                  | ✓                    | 425                          | ✓                            | ✓                 | ✓                 | ✓                    | ✓                           | ✓                           | ✓                           | ✓                           | ✓                           | ✓                              | ✓                              | ✓                            |
| 30/1/64  | ✓               | ✓                    | ✓                         | ✓   | 28V                    | 60                     | 50                          | 224                          | 51.4                  | ✓                    | 425                          | ✓                            | ✓                 | ✓                 | ✓                    | ✓                           | ✓                           | ✓                           | ✓                           | ✓                           | ✓                              | ✓                              | ✓                            |
| 6/2/64   | ✓               | ✓                    | ✓                         | ✓   | 28V                    | 60                     | 50                          | 224                          | 51.4                  | ✓                    | 425                          | ✓                            | ✓                 | ✓                 | ✓                    | ✓                           | ✓                           | ✓                           | ✓                           | ✓                           | ✓                              | ✓                              | ✓                            |
| 24/2/64  | ✓               | ✓                    | ✓                         | ✓   | 28V                    | 60                     | 50                          | 224                          | 51.4                  | ✓                    | 425                          | ✓                            | ✓                 | ✓                 | ✓                    | ✓                           | ✓                           | ✓                           | ✓                           | ✓                           | ✓                              | ✓                              | ✓                            |
| 27/2/64  | ✓               | ✓                    | ✓                         | ✓   | 28V                    | 60                     | 50                          | 224                          | 51.4                  | ✓                    | 425                          | ✓                            | ✓                 | ✓                 | ✓                    | ✓                           | ✓                           | ✓                           | ✓                           | ✓                           | ✓                              | ✓                              | ✓                            |
| 31/2/64  | ✓               | ✓                    | ✓                         | ✓   | 28V                    | 60                     | 50                          | 224                          | 51.4                  | ✓                    | 425                          | ✓                            | ✓                 | ✓                 | ✓                    | ✓                           | ✓                           | ✓                           | ✓                           | ✓                           | ✓                              | ✓                              | ✓                            |

Weekly = ประจำสัปดาห์ (W)

Monthly = ประจำเดือน (M)

Quarterly = ทุก 3 เดือน (Q)

Semi-Annually = ทุก 6 เดือน (S)

Annually = ปีละครั้ง (A)

สัญลักษณ์ ( ) = บันทึก (X) = บันทึก

PM CHECKSHEET REVISED: 11/2012

[illegible]

ตัวอย่างเอกสารตรวจสอบการทำงานของ M D B

**Preventive Maintenance Check Sheet**

☐ KJ   ☐ LS   ☐ KH   ☐ BLH-100   ☐ BLH-103   ☐ BLHua   ☐ RPE   ☐ AYU   ☐ AY3   ☐ HHA   ☐ KBB   ☐ CHM  
☐ SRC   ☐ KV   ☐ KR   ☐ CHA   ☐ RYG   ☐ RY3   ☐ RY-OR   ☐ CPH   ☐ The Cape   ☐ BAY   ☐ KAL

PM CODE NO. MDP-CP-C-MDBR-G-0-1

Equipment : M D B

ผู้ผลิต : \_\_\_\_\_ ปี พ.ศ. : \_\_\_\_\_

| วันที่  | เวลา | W | W            |    |    |    | W   |    |    |    | W   |    |    |    | W               |     |     |     | W   |     |      |     | W | KJ | KT | KL | KO | BJ | DTL-3 | DTL-4      | PCS        |
|---------|------|---|--------------|----|----|----|-----|----|----|----|-----|----|----|----|-----------------|-----|-----|-----|-----|-----|------|-----|---|----|----|----|----|----|-------|------------|------------|
|         |      |   | ค่ากระแส CAP |    |    |    | Vol |    |    |    | AMP |    |    |    | ค่ากระแส Infeed |     |     |     |     |     |      |     |   |    |    |    |    |    |       |            |            |
|         |      |   | No.          | R  | S  | T  | No. | R  | S  | T  | No. | R  | S  | T  | RS              | ST  | TR  | R   | S   | T   |      |     |   |    |    |    |    |    |       |            |            |
| 12/1/64 | 8:30 | - | 1            | 73 | 73 | 74 | 2   | 74 | 73 | 73 | 3   | 74 | 73 | 73 | 400             | 400 | 400 | 120 | 135 | 134 | 0.94 | 7.2 |   |    |    |    |    |    |       | TES MANUL. |            |
| 13/1/64 | 8:15 | - | 4            | 74 | 73 | 74 | 5   | 73 | 72 | 73 | 6   | 74 | 74 | 73 | 400             | 400 | 400 | 132 | 132 | 140 | 0.94 | 7.2 |   |    |    |    |    |    |       |            |            |
| 24/1/64 | 8:20 | - | -            | -  | -  | -  | -   | -  | -  | -  | -   | -  | -  | -  | 400             | 400 | 400 | 123 | 132 | 140 | 0.94 | 7.2 |   |    |    |    |    |    |       | TES MANUL. |            |
| 2/2/64  | 8:15 | - | 1            | 73 | 74 | 77 | 2   | 74 | 77 | 77 | 3   | 73 | 73 | 74 | 400             | 400 | 400 | 133 | 138 | 140 | 0.94 | 7.2 |   |    |    |    |    |    |       |            |            |
|         |      | - | 4            | 74 | 74 | 77 | 5   | 73 | 72 | 74 | 6   | 74 | 73 | 77 | 400             | 400 | 400 | 123 | 132 | 139 | 0.94 | 7.2 |   |    |    |    |    |    |       |            |            |
| 10/2/64 | 8:35 | - | -            | -  | -  | -  | -   | -  | -  | -  | -   | -  | -  | -  | 400             | 400 | 400 | 123 | 132 | 139 | 0.94 | 7.2 |   |    |    |    |    |    |       |            |            |
| 18/2/64 | 8:10 | - | -            | -  | -  | -  | -   | -  | -  | -  | -   | -  | -  | -  | 400             | 400 | 400 | 132 | 136 | 141 | 0.94 | 7.2 |   |    |    |    |    |    |       |            |            |
| 25/2/64 | 8:40 | - | -            | -  | -  | -  | -   | -  | -  | -  | -   | -  | -  | -  | 400             | 400 | 400 | 141 | 142 | 152 | 0.93 | 7.2 |   |    |    |    |    |    |       |            |            |
| 2/3/64  | 8:30 | - | 1            | 74 | 73 | 77 | 2   | 74 | 73 | 74 | 3   | 73 | 74 | 74 | 400             | 400 | 400 | 139 | 140 | 140 | 0.94 | 7.2 |   |    |    |    |    |    |       |            | TES MANUL. |
|         |      | - | 4            | 73 | 73 | 74 | 5   | 73 | 73 | 74 | 6   | 74 | 74 | 73 | 400             | 400 | 400 | 120 | 131 | 139 | 0.95 | 7.2 |   |    |    |    |    |    |       |            |            |
| 8/3/64  | 8:15 | - | -            | -  | -  | -  | -   | -  | -  | -  | -   | -  | -  | -  | 400             | 400 | 400 | 132 | 133 | 141 | 0.93 | 7.2 |   |    |    |    |    |    |       |            |            |
| 12/3/64 |      | - | -            | -  | -  | -  | -   | -  | -  | -  | -   | -  | -  | -  | 400             | 400 | 400 | 128 | 135 | 143 | 0.93 | 7.2 |   |    |    |    |    |    |       |            |            |
| 20/3/64 |      | - | -            | -  | -  | -  | -   | -  | -  | -  | -   | -  | -  | -  | 400             | 400 | 400 | 132 | 133 | 141 | 0.94 | 7.2 |   |    |    |    |    |    |       |            |            |
| 27/3/64 |      | - | -            | -  | -  | -  | -   | -  | -  | -  | -   | -  | -  | -  | 400             | 400 | 400 | 132 | 133 | 141 | 0.94 | 7.2 |   |    |    |    |    |    |       |            |            |

Daily = ประจำวัน (D)   Weekly = ประจำสัปดาห์ (W)   Monthly = ประจำเดือน (M)   Quarterly = ทุก 3 เดือน (Q)   Semi-Annually = ทุก 6 เดือน (S)   Annually = ประจำปี (A)   1 ปี (Y) = 1 ปี   2 ปี (2Y) = 2 ปี   3 ปี (3Y) = 3 ปี

PM CHECKSHEET REVISED: 11/2

**Preventive Maintenance Check Sheet**

☐ KJ   ☐ LS   ☐ KH   ☐ BLH-100   ☐ BLH-103   ☐ BLHua   ☐ RPE   ☐ AYU   ☐ AY3   ☐ HHA   ☐ KBB   ☐ CHM  
☐ SRC   ☐ KV   ☐ KR   ☐ CHA   ☐ RYG   ☐ RY3   ☐ RY-OR   ☐ CPH   ☐ The Cape   ☐ BAY   ☐ KAL

PM CODE NO. MDP-CP-C-MDBR-G-0-1

Equipment : M D B

ผู้ผลิต : \_\_\_\_\_ ปี พ.ศ. : \_\_\_\_\_

| วันที่  | เวลา | W | W            |      |      |      | W   |      |      |      | W   |      |      |      | W               |     |     |     | W   |     |      |     | W | KJ | KT | KL | KO | BJ | DTL-3 | DTL-4      | PCS |            |
|---------|------|---|--------------|------|------|------|-----|------|------|------|-----|------|------|------|-----------------|-----|-----|-----|-----|-----|------|-----|---|----|----|----|----|----|-------|------------|-----|------------|
|         |      |   | ค่ากระแส CAP |      |      |      | Vol |      |      |      | AMP |      |      |      | ค่ากระแส Infeed |     |     |     |     |     |      |     |   |    |    |    |    |    |       |            |     |            |
|         |      |   | No.          | R    | S    | T    | No. | R    | S    | T    | No. | R    | S    | T    | RS              | ST  | TR  | R   | S   | T   |      |     |   |    |    |    |    |    |       |            |     |            |
| 5/4/64  | 8:10 | - | -            | -    | -    | -    | -   | -    | -    | -    | -   | -    | -    | -    | 400             | 400 | 400 | 120 | 140 | 150 | 0.93 | 7.2 |   |    |    |    |    |    |       | TES MANUL. |     |            |
| 12/4/64 | 8:20 | - | 1            | 73.5 | 73.5 | 74.1 | 2   | 73.6 | 73.6 | 74.1 | 3   | 74.7 | 74.2 | 74.7 | 400             | 400 | 400 | 130 | 150 | 153 | 0.93 | 7.2 |   |    |    |    |    |    |       |            |     |            |
|         |      | - | 4            | 74.4 | 74.2 | 74.6 | 5   | 73.3 | 74.3 | 74.3 | 6   | 74.2 | 74.2 | 75.3 | 400             | 400 | 400 | 132 | 145 | 140 | 0.94 | 7.2 |   |    |    |    |    |    |       |            |     |            |
| 28/4/64 | 8:35 | - | -            | -    | -    | -    | -   | -    | -    | -    | -   | -    | -    | -    | 400             | 400 | 400 | 140 | 145 | 151 | 0.94 | 8.4 |   |    |    |    |    |    |       |            |     |            |
| 5/5/64  |      | - | -            | -    | -    | -    | -   | -    | -    | -    | -   | -    | -    | -    | 400             | 400 | 400 | 140 | 145 | 151 | 0.94 | 8.4 |   |    |    |    |    |    |       |            |     |            |
| 12/5/64 | 8:40 | - | 1            | 74   | 73   | 77   | 2   | 73   | 73   | 77   | 3   | 73   | 73   | 74   | 400             | 400 | 400 | 130 | 138 | 142 | 0.93 | 7.2 |   |    |    |    |    |    |       |            |     |            |
|         |      | - | 4            | 77   | 74   | 77   | 5   | 47   | 73   | 44   | 6   | 63   | 64   | 73   | 400             | 400 | 400 | 136 | 134 | 140 | 0.95 | 7.2 |   |    |    |    |    |    |       |            |     |            |
| 20/5/64 | 8:20 | - | -            | -    | -    | -    | -   | -    | -    | -    | -   | -    | -    | -    | 400             | 400 | 400 | 141 | 148 | 150 | 0.94 | 7.2 |   |    |    |    |    |    |       |            |     |            |
| 5/6/64  | 8:40 | - | -            | -    | -    | -    | -   | -    | -    | -    | -   | -    | -    | -    | 400             | 400 | 400 | 141 | 148 | 150 | 0.94 | 7.2 |   |    |    |    |    |    |       |            |     |            |
| 12/6/64 | 8:10 | - | 1            | 73   | 74   | 77   | 2   | 73   | 73   | 77   | 3   | 73   | 73.6 | 74   | 400             | 400 | 400 | 132 | 136 | 142 | 0.96 | 7.2 |   |    |    |    |    |    |       |            |     | TES MANUL. |
| 10/6/64 | 8:35 | - | 4            | 74   | 74   | 74   | 5   | 74   | 74   | 77   | 6   | 63   | 63   | 72   | 400             | 400 | 400 | 129 | 130 | 138 | 0.95 | 7.2 |   |    |    |    |    |    |       |            |     | TES MANUL. |

Daily = ประจำวัน (D)   Weekly = ประจำสัปดาห์ (W)   Monthly = ประจำเดือน (M)   Quarterly = ทุก 3 เดือน (Q)   Semi-Annually = ทุก 6 เดือน (S)   Annually = ประจำปี (A)   1 ปี (Y) = 1 ปี   2 ปี (2Y) = 2 ปี   3 ปี (3Y) = 3 ปี

PM CHECKSHEET REVISED: 11/201



4/2/09

PM-CHECKSHEET REVISED: 02/2016

PM-CHECKSHEET REVISED: 02/2016

**ตัวอย่างเอกสารตรวจสอบการทำงานของปั้มน้ำดีภายในโครงการ**

**Preventive Maintenance Check Sheet**

☐ KJ    ☐ LS    ☐ KH    ☐ BLH-บริษัฯ    ☐ BLH-อุปกรณ์ 103    ☐ BLHua    ☐ RPE    ☐ AY3    ☐ HHA    ☐ KBB    ☐ CHM  
☐ SRC    ☐ KV    ☐ KR    ☐ CHA    ☐ RYG    ☐ RY3    ☐ RY-OR    ☐ CPH    ☐ The Cape    ☐ BAY    ☐ KAL

PM CODE NO. SP-CF-P-SPR-1-0-1

---

| Equipment : Pump (ปั๊ม) |                             |                 |               |               |               |               |               |               |               | Type : <input checked="" type="checkbox"/> ปั๊มน้ำดี <input type="checkbox"/> ปั๊มน้ำเสีย <input type="checkbox"/> Jockey Pump |               |               |  |
|-------------------------|-----------------------------|-----------------|---------------|---------------|---------------|---------------|---------------|---------------|---------------|--|---------------|---------------|--|
| ชื่อเครื่อง :           |                             |                 |               |               |               |               |               |               |               | รุ่น :   | Capacity :    |               |  |
| การวน                   | M                           | M               | M             | M             | M             | M             | M             | M             | M             | M  | M             | M             | <input type="checkbox"/> KJ <input type="checkbox"/> KT <input type="checkbox"/> KL <input type="checkbox"/> KO <input type="checkbox"/> BJ <input type="checkbox"/> DTL-3 <input type="checkbox"/> DTL-4 <input type="checkbox"/> PCS |
| เบื่อน                  | ตรวจสอบน้ำมัน และเติมน้ำมัน | ตรวจสอบระดับน้ำ | ตรวจสอบแรงดัน | ตรวจสอบแรงดัน | ตรวจสอบแรงดัน | ตรวจสอบแรงดัน | ตรวจสอบแรงดัน | ตรวจสอบแรงดัน | ตรวจสอบแรงดัน | ตรวจสอบแรงดัน  | ตรวจสอบแรงดัน | ตรวจสอบแรงดัน |  |
| 10 มกราคม               | ✓                           | ✓               | ✓             | ✓             | ✓             | ✓             | ✓             | ✓             | ✓             | ✓  | ✓             | ✓             |  |
| 13 กุมภาพันธ์           | ✓                           | ✓               | ✓             | ✓             | ✓             | ✓             | ✓             | ✓             | ✓             | ✓  | ✓             | ✓             |  |
| 19 มีนาคม               | ✓                           | ✓               | ✓             | ✓             | ✓             | ✓             | ✓             | ✓             | ✓             | ✓  | ✓             | ✓             |  |
| 12 เมษายน               | ✓                           | ✓               | ✓             | ✓             | ✓             | ✓             | ✓             | ✓             | ✓             | ✓  | ✓             | ✓             |  |
| 3 พฤษภาคม               | ✓                           | ✓               | ✓             | ✓             | ✓             | ✓             | ✓             | ✓             | ✓             | ✓  | ✓             | ✓             |  |
| 10 มิถุนายน             | ✓                           | ✓               | ✓             | ✓             | ✓             | ✓             | ✓             | ✓             | ✓             | ✓  | ✓             | ✓             |  |
| กรกฎาคม                 |                             |                 |               |               |               |               |               |               |               |  |               |               |  |
| สิงหาคม                 |                             |                 |               |               |               |               |               |               |               |  |               |               |  |
| กันยายน                 |                             |                 |               |               |               |               |               |               |               |  |               |               |  |
| ตุลาคม                  |                             |                 |               |               |               |               |               |               |               |  |               |               |  |
| พฤศจิกายน               |                             |                 |               |               |               |               |               |               |               |  |               |               |  |
| ธันวาคม                 |                             |                 |               |               |               |               |               |               |               |  |               |               |  |

Weekly = ประจำสัปดาห์ (W)    Monthly = ประจำเดือน (M)    Quarterly = ทุก 3 เดือน (Q)    Semi-Annually = ทุก 6 เดือน (S)    Annually = ประจำปี (A)    ปีละครั้ง (Y) = ปีละครั้ง (X) = ปีละครั้ง .

PM CHECKSHEET REVISED: 11/2012

| Preventive Maintenance Check Sheet   |                                    |                             |                                   |  |                                |                                |                              |                                   |                              |                              |  |            |              |         |                             |    |    |    |    |                                 |       |     |              |  |                        |  |  |  |  |                           |  |  |  |  |
|--|------------------------------------|-----------------------------|-----------------------------------|--|--------------------------------|--------------------------------|------------------------------|-----------------------------------|------------------------------|------------------------------|--|------------|--------------|---------|-----------------------------|----|----|----|----|---------------------------------|-------|-----|--------------|--|------------------------|--|--|--|--|---------------------------|--|--|--|--|
| <input type="checkbox"/> KJ  | <input type="checkbox"/> LS        | <input type="checkbox"/> KH | <input type="checkbox"/> BLH-หจก. | <input type="checkbox"/> BLH-สุชนวิทย์ 103 | <input type="checkbox"/> BLHua | <input type="checkbox"/> RPE   | <input type="checkbox"/> AYU | <input type="checkbox"/> AY3      | <input type="checkbox"/> HHA | <input type="checkbox"/> KBB | <input type="checkbox"/> CHM           |            |              |         |                             |    |    |    |    |                                 |       |     |              |  |                        |  |  |  |  |                           |  |  |  |  |
| <input type="checkbox"/> SRC   | <input type="checkbox"/> KV        | <input type="checkbox"/> KR | <input type="checkbox"/> CMA      | <input type="checkbox"/> RYG               | <input type="checkbox"/> RY3   | <input type="checkbox"/> RY-OR | <input type="checkbox"/> CPH | <input type="checkbox"/> The Caps | <input type="checkbox"/> BAY | <input type="checkbox"/> KAL |  |            |              |         |                             |    |    |    |    |                                 |       |     |              |  |                        |  |  |  |  |                           |  |  |  |  |
|  |                                    |                             |                                   |  |                                |                                |                              |                                   |                              | PM CODE NO. PP-CP-PL-PK-O-Q- |  |            |              |         |                             |    |    |    |    |                                 |       |     |              |  |                        |  |  |  |  |                           |  |  |  |  |
| Equipment : Pump (ปั๊ม)      Type : <input checked="" type="checkbox"/> ปั๊มหาดิ <input type="checkbox"/> ปั๊มน้ำเสีย <input type="checkbox"/> Jockey Pump |                                    |                             |                                   |  |                                |                                |                              |                                   |                              |                              |  |            |              |         |                             |    |    |    |    |                                 |       |     |              |  |                        |  |  |  |  |                           |  |  |  |  |
| ชื่อ : _____ รุ่น : _____ Capacity : _____   |                                    |                             |                                   |  |                                |                                |                              |                                   |                              |                              |  |            |              |         |                             |    |    |    |    |                                 |       |     |              |  |                        |  |  |  |  |                           |  |  |  |  |
| รายการ   | M                                  | M                           | M                                 | M  | M                              | M                              | M                            | M                                 | M                            | M                            | M                                      | M          | M            | M       | KJ                          | KT | KL | KO | BJ | DTL-3                           | DTL-4 | PCS |              |  |                        |  |  |  |  |                           |  |  |  |  |
| เดือน<br><br>๖   | ตรวจเช็คระดับน้ำมันและดูการรั่วซึม | ตรวจเช็คระดับน้ำในถัง       | ตรวจเช็คแรงดัน                    | ตรวจเช็คสายพาน                             | ตรวจเช็ค pressure ในท่อ        | ตรวจเช็คมอเตอร์ไฟฟ้า           | ตรวจเช็คเครื่องจักรต่างๆ     | ตรวจเช็คข้อต่อในท่อต่างๆ          | ตรวจเช็คตัวถังเหล็ก          | ตรวจเช็คอุปกรณ์              | ตรวจเช็ค Pressure Gauge ด้านเข้า - ออก | เติมน้ำมัน | เปลี่ยนฟิล์ม | ผู้ตรวจ |                             |    |    |    |    |                                 |       |     | หน้า 1 จาก 1 |  |                        |  |  |  |  |                           |  |  |  |  |
| 10 มกราคม  | ✓                                  | ✓                           | ✓                                 | ✓  | ✓                              | ✓                              | ✓                            | ✓                                 | ✓                            | ✓                            | ✓                                      | ✓          | ✓            | ✓       | ✓                           |    |    |    |    |                                 |       |     |              |  |                        |  |  |  |  |                           |  |  |  |  |
| 19 กุมภาพันธ์  | ✓                                  | ✓                           | ✓                                 | ✓  | ✓                              | ✓                              | ✓                            | ✓                                 | ✓                            | ✓                            | ✓                                      | ✓          | ✓            | ✓       | ✓                           |    |    |    |    |                                 |       |     |              |  |                        |  |  |  |  |                           |  |  |  |  |
| 19 มีนาคม  | ✓                                  | ✓                           | ✓                                 | ✓  | ✓                              | ✓                              | ✓                            | ✓                                 | ✓                            | ✓                            | ✓                                      | ✓          | ✓            | ✓       | ✓                           |    |    |    |    |                                 |       |     |              |  |                        |  |  |  |  |                           |  |  |  |  |
| 12 เมษายน  | ✓                                  | ✓                           | ✓                                 | ✓  | ✓                              | ✓                              | ✓                            | ✓                                 | ✓                            | ✓                            | ✓                                      | ✓          | ✓            | ✓       | ✓                           |    |    |    |    |                                 |       |     |              |  |                        |  |  |  |  |                           |  |  |  |  |
| 8 พฤษภาคม  | ✓                                  | ✓                           | ✓                                 | ✓  | ✓                              | ✓                              | ✓                            | ✓                                 | ✓                            | ✓                            | ✓                                      | ✓          | ✓            | ✓       | ✓                           |    |    |    |    |                                 |       |     |              |  |                        |  |  |  |  |                           |  |  |  |  |
| 4 มิถุนายน   | ✓                                  | ✓                           | ✓                                 | ✓  | ✓                              | ✓                              | ✓                            | ✓                                 | ✓                            | ✓                            | ✓                                      | ✓          | ✓            | ✓       | ✓                           |    |    |    |    |                                 |       |     |              |  |                        |  |  |  |  |                           |  |  |  |  |
| กรกฎาคม  |                                    |                             |                                   |  |                                |                                |                              |                                   |                              |                              |  |            |              |         |                             |    |    |    |    |                                 |       |     |              |  |                        |  |  |  |  |                           |  |  |  |  |
| สิงหาคม  |                                    |                             |                                   |  |                                |                                |                              |                                   |                              |                              |  |            |              |         |                             |    |    |    |    |                                 |       |     |              |  |                        |  |  |  |  |                           |  |  |  |  |
| กันยายน  |                                    |                             |                                   |  |                                |                                |                              |                                   |                              |                              |  |            |              |         |                             |    |    |    |    |                                 |       |     |              |  |                        |  |  |  |  |                           |  |  |  |  |
| ตุลาคม   |                                    |                             |                                   |  |                                |                                |                              |                                   |                              |                              |  |            |              |         |                             |    |    |    |    |                                 |       |     |              |  |                        |  |  |  |  |                           |  |  |  |  |
| พฤศจิกายน  |                                    |                             |                                   |  |                                |                                |                              |                                   |                              |                              |  |            |              |         |                             |    |    |    |    |                                 |       |     |              |  |                        |  |  |  |  |                           |  |  |  |  |
| ธันวาคม  |                                    |                             |                                   |  |                                |                                |                              |                                   |                              |                              |  |            |              |         |                             |    |    |    |    |                                 |       |     |              |  |                        |  |  |  |  |                           |  |  |  |  |
| Weekly = ประจำสัปดาห์ (W)  |                                    |                             |                                   |  |                                |                                |                              |                                   |                              | Monthly = ประจำเดือน (M)     |  |            |              |         | Quarterly = ทุก 3 เดือน (Q) |    |    |    |    | Semi-Annually = ทุก 6 เดือน (S) |       |     |              |  | Annually = ประจำปี (A) |  |  |  |  | สัญลักษณ์ (X) = ติดปกติ . |  |  |  |  |

PM CHECKSHEET REVISED: 11/2012

## ตัวอย่างเอกสารตรวจสอบการทำงานของระบบบำบัดน้ำเสียภายในโครงการฯ

**Preventive Maintenance Check Sheet**

☐ KJ   ☐ LS   ☐ KH   ☐ BLH-วันท   ☐ BLH-สุขุมวิท 103   ☐ BLHua   ☐ RPE   ☐ AYU   ☐ AY3   ☐ HHA   ☐ KBB   ☐ CHM  
☐ SRC   ☐ KV   ☐ KR   ☐ CHA   ☐ RYG   ☐ RY3   ☐ RY-OR   ☐ CPH   ☐ The Cape   ☐ BAY   ☐ KAL

PM CODE NO.: **SP-C-0-SHA-0-0-2**

Equipment : Pump (ปั๊ม)   Type : ☐ ปั๊มน้ำดื่ม   ☒ ปั๊มน้ำเสีย   ☐ Jockey Pump

ชื่อห้อง : \_\_\_\_\_ รุ่น : \_\_\_\_\_ Capacity : \_\_\_\_\_

| ความถี่       | M | M | M | M | M | M | M | M | M | M | M | M | M | M | <input type="checkbox"/> KJ | <input type="checkbox"/> KT | <input type="checkbox"/> KL | <input type="checkbox"/> KO | <input type="checkbox"/> BJ | <input type="checkbox"/> DTL-3 | <input type="checkbox"/> DTL-4 | <input type="checkbox"/> PCS |   |
|---------------|---|---|---|---|---|---|---|---|---|---|---|---|---|---|-----------------------------|-----------------------------|-----------------------------|-----------------------------|-----------------------------|--------------------------------|--------------------------------|------------------------------|---|
| เดือน         |   |   |   |   |   |   |   |   |   |   |   |   |   |   |                             |                             |                             |                             |                             |                                |                                |                              |   |
| 64            |   |   |   |   |   |   |   |   |   |   |   |   |   |   |                             |                             |                             |                             |                             |                                |                                |                              |   |
| 10 มกราคม     | ✓ | ✓ | ✓ | ✓ | ✓ | ✓ | ✓ | ✓ | ✓ | ✓ | ✓ | ✓ | ✓ | ✓ | ✓                           | ✓                           | ✓                           | ✓                           | ✓                           | ✓                              | ✓                              | ✓                            | ✓ |
| 13 กุมภาพันธ์ | ✓ | ✓ | ✓ | ✓ | ✓ | ✓ | ✓ | ✓ | ✓ | ✓ | ✓ | ✓ | ✓ | ✓ | ✓                           | ✓                           | ✓                           | ✓                           | ✓                           | ✓                              | ✓                              | ✓                            | ✓ |
| 19 มีนาคม     | ✓ | ✓ | ✓ | ✓ | ✓ | ✓ | ✓ | ✓ | ✓ | ✓ | ✓ | ✓ | ✓ | ✓ | ✓                           | ✓                           | ✓                           | ✓                           | ✓                           | ✓                              | ✓                              | ✓                            | ✓ |
| 12 เมษายน     | ✓ | ✓ | ✓ | ✓ | ✓ | ✓ | ✓ | ✓ | ✓ | ✓ | ✓ | ✓ | ✓ | ✓ | ✓                           | ✓                           | ✓                           | ✓                           | ✓                           | ✓                              | ✓                              | ✓                            | ✓ |
| 3 พฤษภาคม     | ✓ | ✓ | ✓ | ✓ | ✓ | ✓ | ✓ | ✓ | ✓ | ✓ | ✓ | ✓ | ✓ | ✓ | ✓                           | ✓                           | ✓                           | ✓                           | ✓                           | ✓                              | ✓                              | ✓                            | ✓ |
| 14 มิถุนายน   | ✓ | ✓ | ✓ | ✓ | ✓ | ✓ | ✓ | ✓ | ✓ | ✓ | ✓ | ✓ | ✓ | ✓ | ✓                           | ✓                           | ✓                           | ✓                           | ✓                           | ✓                              | ✓                              | ✓                            | ✓ |
| กรกฎาคม       |   |   |   |   |   |   |   |   |   |   |   |   |   |   |                             |                             |                             |                             |                             |                                |                                |                              |   |
| สิงหาคม       |   |   |   |   |   |   |   |   |   |   |   |   |   |   |                             |                             |                             |                             |                             |                                |                                |                              |   |
| กันยายน       |   |   |   |   |   |   |   |   |   |   |   |   |   |   |                             |                             |                             |                             |                             |                                |                                |                              |   |
| ตุลาคม        |   |   |   |   |   |   |   |   |   |   |   |   |   |   |                             |                             |                             |                             |                             |                                |                                |                              |   |
| พฤศจิกายน     |   |   |   |   |   |   |   |   |   |   |   |   |   |   |                             |                             |                             |                             |                             |                                |                                |                              |   |
| ธันวาคม       |   |   |   |   |   |   |   |   |   |   |   |   |   |   |                             |                             |                             |                             |                             |                                |                                |                              |   |

Weekly = ประจำสัปดาห์ (W)   Monthly = ประจำเดือน (M)   Quarterly = ทุก 3 เดือน (Q)   Semi-Annually = ทุก 6 เดือน (S)   Annually = ประจำปี (A)   ติ๊กถูก (✓) = ปกติ   ติ๊กผิด (X) = ผิดปกติ

PM CHECKSHEET REVISED: 11/2012

**Preventive Maintenance Check Sheet**

☐ KJ   ☐ LS   ☐ KH   ☐ BLH-วันท   ☐ BLH-สุขุมวิท 103   ☐ BLHua   ☐ RPE   ☐ AYU   ☐ AY3   ☐ HHA   ☐ KBB   ☐ CHM  
☐ SRC   ☐ KV   ☐ KR   ☐ CHA   ☐ RYG   ☐ RY3   ☐ RY-OR   ☐ CPH   ☐ The Cape   ☐ BAY   ☐ KAL

PM CODE NO.: **WP-C-0-SPA-PP-0-0-1**

Equipment : Pump (ปั๊ม)   Type : ☐ ปั๊มน้ำดื่ม   ☒ ปั๊มน้ำเสีย   ☐ Jockey Pump

ชื่อห้อง : \_\_\_\_\_ รุ่น : \_\_\_\_\_ Capacity : \_\_\_\_\_

| ความถี่       | M | M | M | M | M | M | M | M | M | M | M | M | M | M | <input type="checkbox"/> KJ | <input type="checkbox"/> KT | <input type="checkbox"/> KL | <input type="checkbox"/> KO | <input type="checkbox"/> BJ | <input type="checkbox"/> DTL-3 | <input type="checkbox"/> DTL-4 | <input type="checkbox"/> PCS |   |
|---------------|---|---|---|---|---|---|---|---|---|---|---|---|---|---|-----------------------------|-----------------------------|-----------------------------|-----------------------------|-----------------------------|--------------------------------|--------------------------------|------------------------------|---|
| เดือน         |   |   |   |   |   |   |   |   |   |   |   |   |   |   |                             |                             |                             |                             |                             |                                |                                |                              |   |
| 64            |   |   |   |   |   |   |   |   |   |   |   |   |   |   |                             |                             |                             |                             |                             |                                |                                |                              |   |
| 10 มกราคม     | ✓ | ✓ | ✓ | ✓ | ✓ | ✓ | ✓ | ✓ | ✓ | ✓ | ✓ | ✓ | ✓ | ✓ | ✓                           | ✓                           | ✓                           | ✓                           | ✓                           | ✓                              | ✓                              | ✓                            | ✓ |
| 13 กุมภาพันธ์ | ✓ | ✓ | ✓ | ✓ | ✓ | ✓ | ✓ | ✓ | ✓ | ✓ | ✓ | ✓ | ✓ | ✓ | ✓                           | ✓                           | ✓                           | ✓                           | ✓                           | ✓                              | ✓                              | ✓                            | ✓ |
| 19 มีนาคม     | ✓ | ✓ | ✓ | ✓ | ✓ | ✓ | ✓ | ✓ | ✓ | ✓ | ✓ | ✓ | ✓ | ✓ | ✓                           | ✓                           | ✓                           | ✓                           | ✓                           | ✓                              | ✓                              | ✓                            | ✓ |
| 12 เมษายน     | ✓ | ✓ | ✓ | ✓ | ✓ | ✓ | ✓ | ✓ | ✓ | ✓ | ✓ | ✓ | ✓ | ✓ | ✓                           | ✓                           | ✓                           | ✓                           | ✓                           | ✓                              | ✓                              | ✓                            | ✓ |
| 3 พฤษภาคม     | ✓ | ✓ | ✓ | ✓ | ✓ | ✓ | ✓ | ✓ | ✓ | ✓ | ✓ | ✓ | ✓ | ✓ | ✓                           | ✓                           | ✓                           | ✓                           | ✓                           | ✓                              | ✓                              | ✓                            | ✓ |
| 14 มิถุนายน   | ✓ | ✓ | ✓ | ✓ | ✓ | ✓ | ✓ | ✓ | ✓ | ✓ | ✓ | ✓ | ✓ | ✓ | ✓                           | ✓                           | ✓                           | ✓                           | ✓                           | ✓                              | ✓                              | ✓                            | ✓ |
| กรกฎาคม       |   |   |   |   |   |   |   |   |   |   |   |   |   |   |                             |                             |                             |                             |                             |                                |                                |                              |   |
| สิงหาคม       |   |   |   |   |   |   |   |   |   |   |   |   |   |   |                             |                             |                             |                             |                             |                                |                                |                              |   |
| กันยายน       |   |   |   |   |   |   |   |   |   |   |   |   |   |   |                             |                             |                             |                             |                             |                                |                                |                              |   |
| ตุลาคม        |   |   |   |   |   |   |   |   |   |   |   |   |   |   |                             |                             |                             |                             |                             |                                |                                |                              |   |
| พฤศจิกายน     |   |   |   |   |   |   |   |   |   |   |   |   |   |   |                             |                             |                             |                             |                             |                                |                                |                              |   |
| ธันวาคม       |   |   |   |   |   |   |   |   |   |   |   |   |   |   |                             |                             |                             |                             |                             |                                |                                |                              |   |

Weekly = ประจำสัปดาห์ (W)   Monthly = ประจำเดือน (M)   Quarterly = ทุก 3 เดือน (Q)   Semi-Annually = ทุก 6 เดือน (S)   Annually = ประจำปี (A)   ติ๊กถูก (✓) = ปกติ   ติ๊กผิด (X) = ผิดปกติ

PM CHECKSHEET REVISED: 11/2012

# ตัวอย่างเอกสารตรวจสอบการทำงานของระบบอัคคีภัยภายในโครงการ

## 1. Fire Alarm

**Preventive Maintenance Check Sheet**

☐ KJ   ☐ LS   ☐ KH   ☐ BLH-วิทยุ   ☐ BLH-สัญญาณ 103   ☐ BLHua   ☐ RPE   ☐ AYU   ☐ AY3   ☐ HHA   ☐ KBB   ☐ CHM  
☐ SRC   ☐ KV   ☐ KR   ☐ CHA   ☐ RYG   ☐ RY3   ☐ RY-OR   ☐ CPH   ☐ The Cape   ☐ BAY   ☐ KAL

PM CODE NO: FA-OSP-SP-0-0-0-1

Equipment : Fire Alarm ( สัญญาณเตือนเพลิงไหม้ )

ชื่อ : NOHMI FAP 128 N BI 30L

| ความถี่          | A  | A   | M  | M  | M  | M  | A  | <input type="checkbox"/> KJ <input type="checkbox"/> KT <input type="checkbox"/> KL <input type="checkbox"/> KO <input type="checkbox"/> BJ <input type="checkbox"/> DTL-3 <input type="checkbox"/> DTL-4 <input type="checkbox"/> PCS |
|------------------|--|---|--|--|--|--|--|--|
| วันที่           | การเช็คและทดสอบ (ทุกตัว)<br>Smoke Detector | การเช็คและทดสอบ (ทุกตัว)<br>Heat Detector | ตรวจสอบสัญญาณ (สัญญาณ)<br>ตรวจสอบสัญญาณ (สัญญาณ) | ตรวจสอบสัญญาณ (สัญญาณ)<br>ตรวจสอบสัญญาณ (สัญญาณ) | ตรวจสอบสัญญาณ (สัญญาณ)<br>ตรวจสอบสัญญาณ (สัญญาณ) | ตรวจสอบสัญญาณ (สัญญาณ)<br>ตรวจสอบสัญญาณ (สัญญาณ) | ตรวจสอบสัญญาณ (สัญญาณ)<br>ตรวจสอบสัญญาณ (สัญญาณ) |  |
| 29 มกราคม 64     | ✓  | ✓   | ✓  | ✓  | ✓  | ✓  | ✓  | ✓  |
| 26 กุมภาพันธ์ 64 | ✓  | ✓   | ✓  | ✓  | ✓  | ✓  | ✓  | ✓  |
| 26 มีนาคม 64     | ✓  | ✓   | ✓  | ✓  | ✓  | ✓  | ✓  | ✓  |
| 30 เมษายน 64     | ✓  | ✓   | ✓  | ✓  | ✓  | ✓  | ✓  | ✓  |
| 30 พฤษภาคม 64    | ✓  | ✓   | ✓  | ✓  | ✓  | ✓  | ✓  | ✓  |
| 30 มิถุนายน 64   | ✓  | ✓   | ✓  | ✓  | ✓  | ✓  | ✓  | ✓  |
| การซักถาม        |  |   |  |  |  |  |  |  |
| สังเกต           |  |   |  |  |  |  |  |  |
| สัมภาษณ์         |  |   |  |  |  |  |  |  |
| ดูจาก            |  |   |  |  |  |  |  |  |
| พูดคุยสอบถาม     |  |   |  |  |  |  |  |  |
| อื่นๆ            |  |   |  |  |  |  |  |  |

Weekly = ประจำสัปดาห์ (W)   Monthly = ประจำเดือน (M)   Quarterly = ทุก 3 เดือน (Q)   Semi-Annually = ทุก 6 เดือน (S)   Annually = ประจำปี (A)   หมายเหตุ (U) = ปกติ   (X) = ผิดปกติ

PM CHECKSHEET REVISED: 11/2012

**Preventive Maintenance Check Sheet**

☐ KJ   ☐ LS   ☐ KH   ☐ BLH-วิทยุ   ☐ BLH-สัญญาณ 103   ☐ BLHua   ☐ RPE   ☐ AYU   ☐ AY3   ☐ HHA   ☐ KBB   ☐ CHM  
☐ SRC   ☐ KV   ☐ KR   ☐ CHA   ☐ RYG   ☐ RY3   ☐ RY-OR   ☐ CPH   ☐ The Cape   ☐ BAY   ☐ KAL

PM CODE NO: FA-CP-B-DRV-1-0-1

Equipment : Fire Alarm ( สัญญาณเตือนเพลิงไหม้ )

ชื่อ : NOHMI

| ความถี่          | A  | A   | M  | M  | M  | M  | A  | <input type="checkbox"/> KJ <input type="checkbox"/> KT <input type="checkbox"/> KL <input type="checkbox"/> KO <input type="checkbox"/> BJ <input type="checkbox"/> DTL-3 <input type="checkbox"/> DTL-4 <input type="checkbox"/> PCS |
|------------------|--|---|--|--|--|--|--|--|
| วันที่           | การเช็คและทดสอบ (ทุกตัว)<br>Smoke Detector | การเช็คและทดสอบ (ทุกตัว)<br>Heat Detector | ตรวจสอบสัญญาณ (สัญญาณ)<br>ตรวจสอบสัญญาณ (สัญญาณ) | ตรวจสอบสัญญาณ (สัญญาณ)<br>ตรวจสอบสัญญาณ (สัญญาณ) | ตรวจสอบสัญญาณ (สัญญาณ)<br>ตรวจสอบสัญญาณ (สัญญาณ) | ตรวจสอบสัญญาณ (สัญญาณ)<br>ตรวจสอบสัญญาณ (สัญญาณ) | ตรวจสอบสัญญาณ (สัญญาณ)<br>ตรวจสอบสัญญาณ (สัญญาณ) |  |
| 29 มกราคม 64     | ✓  | ✓   | ✓  | ✓  | ✓  | ✓  | ✓  | ✓  |
| 26 กุมภาพันธ์ 64 | ✓  | ✓   | ✓  | ✓  | ✓  | ✓  | ✓  | ✓  |
| 26 มีนาคม 64     | ✓  | ✓   | ✓  | ✓  | ✓  | ✓  | ✓  | ✓  |
| 30 เมษายน 64     | ✓  | ✓   | ✓  | ✓  | ✓  | ✓  | ✓  | ✓  |
| 30 พฤษภาคม 64    | ✓  | ✓   | ✓  | ✓  | ✓  | ✓  | ✓  | ✓  |
| 30 มิถุนายน 64   | ✓  | ✓   | ✓  | ✓  | ✓  | ✓  | ✓  | ✓  |
| การซักถาม        |  |   |  |  |  |  |  |  |
| สังเกต           |  |   |  |  |  |  |  |  |
| สัมภาษณ์         |  |   |  |  |  |  |  |  |
| ดูจาก            |  |   |  |  |  |  |  |  |
| พูดคุยสอบถาม     |  |   |  |  |  |  |  |  |
| อื่นๆ            |  |   |  |  |  |  |  |  |

Weekly = ประจำสัปดาห์ (W)   Monthly = ประจำเดือน (M)   Quarterly = ทุก 3 เดือน (Q)   Semi-Annually = ทุก 6 เดือน (S)   Annually = ประจำปี (A)   หมายเหตุ (U) = ปกติ   (X) = ผิดปกติ

PM CHECKSHEET REVISED: 11/2012

**Preventive Maintenance Check Sheet**

☐ KJ    ☐ LS    ☐ KH    ☐ BLH-ทพ    ☐ BLH-สุขาภิบาล 103    ☐ BLHua    ☐ RPE    ☐ AYU    ☐ AY3    ☐ HHA    ☐ KBB    ☐ CHM  
☐ SRC    ☐ KV    ☐ KR    ☐ CHA    ☐ RYG    ☐ RY3    ☐ RY-OR    ☐ CPH    ☐ The Gaps    ☐ BAY    ☐ KAL

PM CODE NO.: PP-CF-P-1-0-1

---

Equipment : Fire Pump ( ปั่นดับเพลิง )

| ชื่อ :  |                      |                      |                         |                       |                             |                            |                          |                      |                          |                          |                   |                             |                                     | รุ่น :                   |                             |                             |                             |                             |                             |                             |                                |                                |                              |  |  |  |  |
|---------|----------------------|----------------------|-------------------------|-----------------------|-----------------------------|----------------------------|--------------------------|----------------------|--------------------------|--------------------------|-------------------|-----------------------------|-------------------------------------|--------------------------|-----------------------------|-----------------------------|-----------------------------|-----------------------------|-----------------------------|-----------------------------|--------------------------------|--------------------------------|------------------------------|--|--|--|--|
| ความถี่ | W                    | W                    | W                       | W                     | W                           | W                          | W                        | W                    | W                        | W                        | W                 | W                           | W                                   | M                        | M                           | <input type="checkbox"/> KJ | <input type="checkbox"/> KT | <input type="checkbox"/> KL | <input type="checkbox"/> KO | <input type="checkbox"/> BJ | <input type="checkbox"/> DTL-3 | <input type="checkbox"/> DTL-4 | <input type="checkbox"/> PCS |  |  |  |  |
| วันที่  | การเติมน้ำมันเครื่อง | การเช็คระดับน้ำในถัง | การเติมน้ำยาทำความสะอาด | การเช็กระดับแบตเตอรี่ | ทดสอบเครื่องยนต์ 10-15 นาที | การเปลี่ยนไส้กรองหม้อไอน้ำ | การเปลี่ยนไส้กรองปั๊มน้ำ | การเปลี่ยนไส้กรองรวม | การเปลี่ยนไส้กรองน้ำดื่ม | การเปลี่ยนไส้กรองน้ำดื่ม | การตรวจเช็คสายพาน | การเช็คการทำงานของ Pressure | การเช็คระดับน้ำมันเชื้อเพลิง และน้ำ | การเช็คสายไฟและตู้ควบคุม | การตรวจสอบสวิตช์ความปลอดภัย |                             |                             |                             |                             |                             |                                |                                |                              |  |  |  |  |
| 4/1/21  | ✓                    | ✓                    | ✓                       | ✓                     | ✓                           | 50                         | 80                       | 3500                 | ✓                        | ✓                        | ✓                 | 190                         | ✓                                   | ✓                        | ✓                           | ✓                           | ✓                           | ✓                           | ✓                           | ✓                           | ✓                              | ✓                              | ✓                            |  |  |  |  |
| 11/1/21 | ✓                    | ✓                    | ✓                       | ✓                     | ✓                           | 50                         | 80                       | 3500                 | ✓                        | ✓                        | ✓                 | 190                         | ✓                                   | ✓                        | ✓                           | ✓                           | ✓                           | ✓                           | ✓                           | ✓                           | ✓                              | ✓                              | ✓                            |  |  |  |  |
| 16/1/21 | ✓                    | ✓                    | ✓                       | ✓                     | ✓                           | 50                         | 80                       | 3500                 | ✓                        | ✓                        | ✓                 | 190                         | ✓                                   | ✓                        | ✓                           | ✓                           | ✓                           | ✓                           | ✓                           | ✓                           | ✓                              | ✓                              | ✓                            |  |  |  |  |
| 25/1/21 | ✓                    | ✓                    | ✓                       | ✓                     | ✓                           | 50                         | 81                       | 3500                 | ✓                        | ✓                        | ✓                 | 190                         | ✓                                   | ✓                        | ✓                           | ✓                           | ✓                           | ✓                           | ✓                           | ✓                           | ✓                              | ✓                              | ✓                            |  |  |  |  |
| 6/2/21  | ✓                    | ✓                    | ✓                       | ✓                     | ✓                           | 50                         | 80                       | 3500                 | ✓                        | ✓                        | ✓                 | 191                         | ✓                                   | ✓                        | ✓                           | ✓                           | ✓                           | ✓                           | ✓                           | ✓                           | ✓                              | ✓                              | ✓                            |  |  |  |  |
| 13/2/21 | ✓                    | ✓                    | ✓                       | ✓                     | ✓                           | 51                         | 80                       | 3500                 | ✓                        | ✓                        | ✓                 | 190                         | ✓                                   | ✓                        | ✓                           | ✓                           | ✓                           | ✓                           | ✓                           | ✓                           | ✓                              | ✓                              | ✓                            |  |  |  |  |
| 20/2/21 | ✓                    | ✓                    | ✓                       | ✓                     | ✓                           | 50                         | 81                       | 3500                 | ✓                        | ✓                        | ✓                 | 190                         | ✓                                   | ✓                        | ✓                           | ✓                           | ✓                           | ✓                           | ✓                           | ✓                           | ✓                              | ✓                              | ✓                            |  |  |  |  |
| 27/2/21 | ✓                    | ✓                    | ✓                       | ✓                     | ✓                           | 50                         | 81                       | 3500                 | ✓                        | ✓                        | ✓                 | 191                         | ✓                                   | ✓                        | ✓                           | ✓                           | ✓                           | ✓                           | ✓                           | ✓                           | ✓                              | ✓                              | ✓                            |  |  |  |  |
| 6/3/21  | ✓                    | ✓                    | ✓                       | ✓                     | ✓                           | 50                         | 80                       | 3500                 | ✓                        | ✓                        | ✓                 | 190                         | ✓                                   | ✓                        | ✓                           | ✓                           | ✓                           | ✓                           | ✓                           | ✓                           | ✓                              | ✓                              | ✓                            |  |  |  |  |
| 13/3/21 | ✓                    | ✓                    | ✓                       | ✓                     | ✓                           | 51                         | 80                       | 3500                 | ✓                        | ✓                        | ✓                 | 190                         | ✓                                   | ✓                        | ✓                           | ✓                           | ✓                           | ✓                           | ✓                           | ✓                           | ✓                              | ✓                              | ✓                            |  |  |  |  |
| 20/3/21 | ✓                    | ✓                    | ✓                       | ✓                     | ✓                           | 51                         | 80                       | 3500                 | ✓                        | ✓                        | ✓                 | 190                         | ✓                                   | ✓                        | ✓                           | ✓                           | ✓                           | ✓                           | ✓                           | ✓                           | ✓                              | ✓                              | ✓                            |  |  |  |  |
| 27/3/21 | ✓                    | ✓                    | ✓                       | ✓                     | ✓                           | 50                         | 80                       | 3500                 | ✓                        | ✓                        | ✓                 | 190                         | ✓                                   | ✓                        | ✓                           | ✓                           | ✓                           | ✓                           | ✓                           | ✓                           | ✓                              | ✓                              | ✓                            |  |  |  |  |
| 4/4/21  | ✓                    | ✓                    | ✓                       | ✓                     | ✓                           | 50                         | 80                       | 3500                 | ✓                        | ✓                        | ✓                 | 190                         | ✓                                   | ✓                        | ✓                           | ✓                           | ✓                           | ✓                           | ✓                           | ✓                           | ✓                              | ✓                              | ✓                            |  |  |  |  |
| 11/4/21 | ✓                    | ✓                    | ✓                       | ✓                     | ✓                           | 51                         | 80                       | 3500                 | ✓                        | ✓                        | ✓                 | 190                         | ✓                                   | ✓                        | ✓                           | ✓                           | ✓                           | ✓                           | ✓                           | ✓                           | ✓                              | ✓                              | ✓                            |  |  |  |  |
| 18/4/21 | ✓                    | ✓                    | ✓                       | ✓                     | ✓                           | 50                         | 81                       | 3500                 | ✓                        | ✓                        | ✓                 | 190                         | ✓                                   | ✓                        | ✓                           | ✓                           | ✓                           | ✓                           | ✓                           | ✓                           | ✓                              | ✓                              | ✓                            |  |  |  |  |
| 25/4/21 | ✓                    | ✓                    | ✓                       | ✓                     | ✓                           | 50                         | 80                       | 3500                 | ✓                        | ✓                        | ✓                 | 190                         | ✓                                   | ✓                        | ✓                           | ✓                           | ✓                           | ✓                           | ✓                           | ✓                           | ✓                              | ✓                              | ✓                            |  |  |  |  |

Weekly = ประจำสัปดาห์ (W)    Monthly = ประจำเดือน (M)    Quarterly = ทุก 3 เดือน (Q)    Semi-Annually = ทุก 6 เดือน (S)    Annually = ประจำปี (A)    Sign (V) = พนักงาน    Sign (K) = ผู้จัดการ

CHECKSHEET REVISED: 11/2012

[illegible]



### 3. Emergency Light

**Preventive Maintenance Check Sheet**

☐ KJ   ☐ LS   ☐ KH   ☐ BLH-วิทยุ   ☐ BLH-สัญญาณ 103   ☐ BLHua   ☐ RPE   ☐ AYU   ☐ AY3   ☐ HHA   ☐ KBB   ☐ CHM  
☐ SRC   ☐ KV   ☐ KR   ☐ CHA   ☐ RYG   ☐ RY3   ☐ RY-OR   ☐ CPH   ☐ The Caps   ☐ BAY   ☐ KAL

PM CODE NO.: EM-TC-TC-RMP-1-0

**Equipment : Emergency Light**

ชื่อ : \_\_\_\_\_

| เดือน            | M | M | M | M | M | ชื่อ : _____                |                             |                             |                             |                             |                                |                                |                              |  |  |  |  |
|------------------|---|---|---|---|---|-----------------------------|-----------------------------|-----------------------------|-----------------------------|-----------------------------|--------------------------------|--------------------------------|------------------------------|--|--|--|--|
|                  |   |   |   |   |   | <input type="checkbox"/> KJ | <input type="checkbox"/> KY | <input type="checkbox"/> KL | <input type="checkbox"/> KO | <input type="checkbox"/> BJ | <input type="checkbox"/> DTL-3 | <input type="checkbox"/> DTL-4 | <input type="checkbox"/> PCS |  |  |  |  |
| 19 มกราคม 64     | ✓ | ✓ | ✓ | ✓ | ✓ |                             |                             |                             |                             |                             |                                |                                |                              |  |  |  |  |
| 20 กุมภาพันธ์ 64 | ✓ | ✓ | ✓ | ✓ | ✓ |                             |                             |                             |                             |                             |                                |                                |                              |  |  |  |  |
| 26 มีนาคม 64     | ✓ | ✓ | ✓ | ✓ | ✓ |                             |                             |                             |                             |                             |                                |                                |                              |  |  |  |  |
| 22 เมษายน 64     | ✓ | ✓ | ✓ | ✓ | ✓ |                             |                             |                             |                             |                             |                                |                                |                              |  |  |  |  |
| 1 พฤษภาคม 64     | ✓ | ✓ | ✓ | ✓ | ✓ |                             |                             |                             |                             |                             |                                |                                |                              |  |  |  |  |
| 3 มิถุนายน 64    | ✓ | ✓ | ✓ | ✓ | ✓ |                             |                             |                             |                             |                             |                                |                                |                              |  |  |  |  |
| กรกฎาคม          |   |   |   |   |   |                             |                             |                             |                             |                             |                                |                                |                              |  |  |  |  |
| สิงหาคม          |   |   |   |   |   |                             |                             |                             |                             |                             |                                |                                |                              |  |  |  |  |
| กันยายน          |   |   |   |   |   |                             |                             |                             |                             |                             |                                |                                |                              |  |  |  |  |
| ตุลาคม           |   |   |   |   |   |                             |                             |                             |                             |                             |                                |                                |                              |  |  |  |  |
| พฤศจิกายน        |   |   |   |   |   |                             |                             |                             |                             |                             |                                |                                |                              |  |  |  |  |
| ธันวาคม          |   |   |   |   |   |                             |                             |                             |                             |                             |                                |                                |                              |  |  |  |  |

Weekly = ประจำสัปดาห์ (W)   Monthly = ประจำเดือน (M)   Quarterly = ทุก 3 เดือน (Q)   Semi-Annually = ทุก 6 เดือน (S)   Annually = ประจำปี (A)   ว่าง ( ) = ไม่ทำ   ว่าง (X) = ไม่ปกติ

PM CHECKSHEET REVISED: 11/2012

**Preventive Maintenance Check Sheet**

☐ KJ   ☐ LS   ☐ KH   ☐ BLH-วิทยุ   ☐ BLH-สัญญาณ 103   ☐ BLHua   ☐ RPE   ☐ AYU   ☐ AY3   ☐ HHA   ☐ KBB   ☐ CHM  
☐ SRC   ☐ KV   ☐ KR   ☐ CHA   ☐ RYG   ☐ RY3   ☐ RY-OR   ☐ CPH   ☐ The Caps   ☐ BAY   ☐ KAL

PM CODE NO.: EM-TC-C-LDP-0-0-1

**Equipment : Emergency Light**

ชื่อ : \_\_\_\_\_

| เดือน            | M | M | M | M | M | ชื่อ : _____                |                             |                             |                             |                             |                                |                                |                              |  |  |  |  |
|------------------|---|---|---|---|---|-----------------------------|-----------------------------|-----------------------------|-----------------------------|-----------------------------|--------------------------------|--------------------------------|------------------------------|--|--|--|--|
|                  |   |   |   |   |   | <input type="checkbox"/> KJ | <input type="checkbox"/> KY | <input type="checkbox"/> KL | <input type="checkbox"/> KO | <input type="checkbox"/> BJ | <input type="checkbox"/> DTL-3 | <input type="checkbox"/> DTL-4 | <input type="checkbox"/> PCS |  |  |  |  |
| 19 มกราคม 64     | ✓ | ✓ | ✓ | ✓ | ✓ |                             |                             |                             |                             |                             |                                |                                |                              |  |  |  |  |
| 20 กุมภาพันธ์ 64 | ✓ | ✓ | ✓ | ✓ | ✓ |                             |                             |                             |                             |                             |                                |                                |                              |  |  |  |  |
| 26 มีนาคม 64     | ✓ | ✓ | ✓ | ✓ | ✓ |                             |                             |                             |                             |                             |                                |                                |                              |  |  |  |  |
| 22 เมษายน 64     | ✓ | ✓ | ✓ | ✓ | ✓ |                             |                             |                             |                             |                             |                                |                                |                              |  |  |  |  |
| 1 พฤษภาคม 64     | ✓ | ✓ | ✓ | ✓ | ✓ |                             |                             |                             |                             |                             |                                |                                |                              |  |  |  |  |
| 3 มิถุนายน 64    | ✓ | ✓ | ✓ | ✓ | ✓ |                             |                             |                             |                             |                             |                                |                                |                              |  |  |  |  |
| กรกฎาคม          |   |   |   |   |   |                             |                             |                             |                             |                             |                                |                                |                              |  |  |  |  |
| สิงหาคม          |   |   |   |   |   |                             |                             |                             |                             |                             |                                |                                |                              |  |  |  |  |
| กันยายน          |   |   |   |   |   |                             |                             |                             |                             |                             |                                |                                |                              |  |  |  |  |
| ตุลาคม           |   |   |   |   |   |                             |                             |                             |                             |                             |                                |                                |                              |  |  |  |  |
| พฤศจิกายน        |   |   |   |   |   |                             |                             |                             |                             |                             |                                |                                |                              |  |  |  |  |
| ธันวาคม          |   |   |   |   |   |                             |                             |                             |                             |                             |                                |                                |                              |  |  |  |  |

Weekly = ประจำสัปดาห์ (W)   Monthly = ประจำเดือน (M)   Quarterly = ทุก 3 เดือน (Q)   Semi-Annually = ทุก 6 เดือน (S)   Annually = ประจำปี (A)   ว่าง ( ) = ไม่ทำ   ว่าง (X) = ไม่ปกติ

PM CHECKSHEET REVISED: 11/2012

ตัวอย่างใบตรวจเช็คถังดับเพลิงภายในโครงการ

**ใบตรวจเช็คถังดับเพลิง**

ชนิด ☐ Co<sub>2</sub>    ☐ เควมแห้ง    ☐ B.C.F

ขนาด.....ปอนด์    ☐ 10 ปอนด์    ☐ 15 ปอนด์

| วคป     | ผู้ตรวจ | หมายเหตุ |
|---------|---------|----------|
| 5-1-64  | ล.ค     | ✓        |
| 16-2-64 | ล.ค     | ✓        |
| 5-3-64  | ล       | ✓        |
| 2-4-64  | ล       | ✓        |
| 21/5/64 | สุทนต์  | ✓        |
|         |         |          |
|         |         |          |
|         |         |          |
|         |         |          |
|         |         |          |
|         |         |          |
|         |         |          |
|         |         |          |

**ใบตรวจเช็คถังดับเพลิง**

ชนิด ☐ Co<sub>2</sub>    ☐ เควมแห้ง    ☐ B.C.F

ขนาด.....ปอนด์    ☐ 10 ปอนด์    ☐ 15 ปอนด์

| วคป     | ผู้ตรวจ | หมายเหตุ |
|---------|---------|----------|
| 5-1-64  | ล.ค     | ✓        |
| 16-2-64 | ล.ค     | ✓        |
| 5-3-64  | ล       | ✓        |
| 2-4-64  | ล       | ✓        |
| 21/5/64 | สุทนต์  |          |
|         |         |          |
|         |         |          |
|         |         |          |
|         |         |          |
|         |         |          |
|         |         |          |
|         |         |          |
|         |         |          |

**ใบตรวจเช็คถังดับเพลิง**

ชนิด ☐ Co<sub>2</sub>    ☐ เควมแห้ง    ☐ B.C.F

ขนาด.....ปอนด์    ☐ 10 ปอนด์    ☒ 15 ปอนด์

| วคป     | ผู้ตรวจ | หมายเหตุ |
|---------|---------|----------|
| 5-1-64  | ล.ค     | ✓        |
| 16-2-64 | ล.ค     | ✓        |
| 5-3-64  | ล       | ✓        |
| 2-4-64  | ล       | ✓        |
| 21/5/64 | สุทนต์  | 195      |
|         |         |          |
|         |         |          |
|         |         |          |
|         |         |          |
|         |         |          |
|         |         |          |
|         |         |          |

**ใบตรวจเช็คถังดับเพลิง**

ชนิด ☐ Co<sub>2</sub>    ☐ เควมแห้ง    ☐ B.C.F

ขนาด.....ปอนด์    ☐ 10 ปอนด์    ☐ 15 ปอนด์

| วคป     | ผู้ตรวจ | หมายเหตุ |
|---------|---------|----------|
| 5-1-64  | ล.ค     | ✓        |
| 16-2-64 | ล.ค     | ✓        |
| 5-3-64  | ล       | ✓        |
| 2-4-64  | ล       | ✓        |
| 21/5/64 | สุทนต์  | ✓        |
|         | 1       |          |
|         |         |          |
|         |         |          |
|         |         |          |
|         |         |          |
|         |         |          |
|         |         |          |
|         |         |          |

ใบตรวจเช็คถังดับเพลิง

ชนิด ☐ Co<sub>2</sub>    ☐ เอมี่แห้ง    ☐ B.C.F

ขนาด.....ปอนด์    ☐ 10 ปอนด์    ☐ 15 ปอนด์

| วตป     | ผู้ตรวจ | หมายเหตุ |
|---------|---------|----------|
| 5-1-64  | ฉก      | ✓        |
| 16-2-64 | ฉก      | ✓        |
| 5-3-64  | ฉก      | ✓        |
| 2-4-64  | ฉก      | ✓        |
| 21/5-64 | ฉก      | ✓        |
|         |         |          |
|         |         |          |
|         |         |          |
|         |         |          |
|         |         |          |
|         |         |          |
|         |         |          |
|         |         |          |

ใบตรวจเช็คถังดับเพลิง

ชนิด ☐ Co<sub>2</sub>    ☐ เอมี่แห้ง    ☐ B.C.F

ขนาด.....ปอนด์    ☐ 10 ปอนด์    ☐ 15 ปอนด์

| วตป     | ผู้ตรวจ | หมายเหตุ |
|---------|---------|----------|
| 5-1-64  | ฉก      | ✓        |
| 16-2-64 | ฉก      | ✓        |
| 5-3-64  | ฉก      | ✓        |
| 2-4-64  | ฉก      | ✓        |
| 21/5-64 | ฉก      |          |
|         |         |          |
|         |         |          |
|         |         |          |
|         |         |          |
|         |         |          |
|         |         |          |
|         |         |          |
|         |         |          |

**ตัวอย่างผลการตรวจเช็คการทดสอบ Smoke / Heat Detector ประจำปี 2020**

| DETECTOR VALIDATION  |                     |  |   |
|--|---------------------|--|---|
| สถานที่ : 10000 1000   |                     | ผู้บันทึก : 10000 1000   |   |
| วันที่ติดตั้ง : 10/10/19   |                     | วันที่ตรวจสอบ : 10/10/19   |   |
| ประเภท Smoke Detector PT-0012<br>ชื่อ Smoke Detector   |                     | ประเภท Heat Detector HK-3<br>ชื่อ Heat Detector Nohmi, Japan   |   |
| รุ่น Smoke Detector  |                     | รุ่น Heat Detector   |   |
| Info Smoke Detector  |                     | Info Heat Detector   |   |
| ประเภท :<br>ชื่อ : Smoke Check No 253  |                     |  |   |
| <input checked="" type="checkbox"/> ตรวจสอบ Smoke Detector<br><input checked="" type="checkbox"/> ตรวจสอบ Heat Detector<br>Number                      จำนวนที่ติดตั้ง |                     | จำนวน 83 ตัว                      จำนวนที่ทดสอบ 83 ตัว<br>ตรวจสอบ                      ผลการตรวจสอบ              |   |
| 1  | T3 3 ตัว            | <input checked="" type="checkbox"/> Yes <input type="checkbox"/> No  | <input checked="" type="checkbox"/> Yes <input type="checkbox"/> No |
| 2  | T2 3 ตัว            | <input checked="" type="checkbox"/> Yes <input type="checkbox"/> No  | <input checked="" type="checkbox"/> Yes <input type="checkbox"/> No |
| 3  | T1 4 ตัว            | <input checked="" type="checkbox"/> Yes <input type="checkbox"/> No  | <input checked="" type="checkbox"/> Yes <input type="checkbox"/> No |
| 4  | T0 3 ตัว            | <input checked="" type="checkbox"/> Yes <input type="checkbox"/> No  | <input checked="" type="checkbox"/> Yes <input type="checkbox"/> No |
| 5  | U4 3 ตัว            | <input checked="" type="checkbox"/> Yes <input type="checkbox"/> No  | <input checked="" type="checkbox"/> Yes <input type="checkbox"/> No |
| 6  | U3 3 ตัว            | <input checked="" type="checkbox"/> Yes <input type="checkbox"/> No  | <input checked="" type="checkbox"/> Yes <input type="checkbox"/> No |
| 7  | U2 3 ตัว            | <input checked="" type="checkbox"/> Yes <input type="checkbox"/> No  | <input checked="" type="checkbox"/> Yes <input type="checkbox"/> No |
| 8  | U1 4 ตัว            | <input checked="" type="checkbox"/> Yes <input type="checkbox"/> No  | <input checked="" type="checkbox"/> Yes <input type="checkbox"/> No |
| 9  | รวมทั้งหมด T3 4 ตัว | <input checked="" type="checkbox"/> Yes <input type="checkbox"/> No  | <input checked="" type="checkbox"/> Yes <input type="checkbox"/> No |
| 10   | รวมทั้งหมด T2 3 ตัว | <input checked="" type="checkbox"/> Yes <input type="checkbox"/> No  | <input checked="" type="checkbox"/> Yes <input type="checkbox"/> No |
| 11   | รวมทั้งหมด T1 4 ตัว | <input checked="" type="checkbox"/> Yes <input type="checkbox"/> No  | <input checked="" type="checkbox"/> Yes <input type="checkbox"/> No |
| 12   | รวมทั้งหมด T0 2 ตัว | <input checked="" type="checkbox"/> Yes <input type="checkbox"/> No  | <input checked="" type="checkbox"/> Yes <input type="checkbox"/> No |
| 13   | รวมทั้งหมด U4 4 ตัว | <input checked="" type="checkbox"/> Yes <input type="checkbox"/> No  | <input checked="" type="checkbox"/> Yes <input type="checkbox"/> No |
| 14   | รวมทั้งหมด U3 4 ตัว | <input checked="" type="checkbox"/> Yes <input type="checkbox"/> No  | <input checked="" type="checkbox"/> Yes <input type="checkbox"/> No |
| 15   | รวมทั้งหมด U2 4 ตัว | <input checked="" type="checkbox"/> Yes <input type="checkbox"/> No  | <input checked="" type="checkbox"/> Yes <input type="checkbox"/> No |
| 16   | รวมทั้งหมด U1 2 ตัว | <input checked="" type="checkbox"/> Yes <input type="checkbox"/> No  | <input checked="" type="checkbox"/> Yes <input type="checkbox"/> No |
| 17   |                     | <input type="checkbox"/> Yes <input type="checkbox"/> No   | <input type="checkbox"/> Yes <input type="checkbox"/> No            |
| 18   |                     | <input type="checkbox"/> Yes <input type="checkbox"/> No   | <input type="checkbox"/> Yes <input type="checkbox"/> No            |
| 19   |                     | <input type="checkbox"/> Yes <input type="checkbox"/> No   | <input type="checkbox"/> Yes <input type="checkbox"/> No            |
| 20   |                     | <input type="checkbox"/> Yes <input type="checkbox"/> No   | <input type="checkbox"/> Yes <input type="checkbox"/> No            |
| 21   |                     | <input type="checkbox"/> Yes <input type="checkbox"/> No   | <input type="checkbox"/> Yes <input type="checkbox"/> No            |
| 22   |                     | <input type="checkbox"/> Yes <input type="checkbox"/> No   | <input type="checkbox"/> Yes <input type="checkbox"/> No            |
| ผู้ทำการทดสอบ : 10000 1000<br>1. 10000 1000<br>2. 10000 1000<br>3.   |                     | 10000 1000<br><br>10000 1000 |   |

ตัวอย่างใบเสร็จรับเงินค่าจัดเก็บมูลฝอย

| CAPE PAN WA HOTEL<br>PHUKET, THAILAND               |                                    | PAYMENT VOUCHER<br>(ใบสำคัญจ่าย)  |                                    | No. PC 31-009        |  |
|---|------------------------------------|---|------------------------------------|----------------------|--|
| PAY TO <u>โรงแรมนครภูเก็ต</u><br>(จ่ายให้แก่)       |                                    | <input checked="" type="checkbox"/> PHUKET <input type="checkbox"/> BANGKOK |                                    | DATE <u>29/01/21</u> |  |
| (ผ่าน ใหญ่ (สว. กุศล วิสิทธิ์))                     |                                    | PO NO. _____  |                                    |                      |  |
| A/C CODE<br>(หมายเลขบัญชี)                          | DESCRIPTION<br>(รายการ)            | AMOUNT<br>(บาท)   |                                    |                      |  |
| 503-5182-100  | ชำระค่าจัดเก็บมูลฝอย 2.0.2564      | 1426  | 80                                 |                      |  |
|   |                                    |   |                                    |                      |  |
|   |                                    |   |                                    |                      |  |
|   |                                    |   |                                    |                      |  |
|   |                                    |   |                                    |                      |  |
|   |                                    |   |                                    |                      |  |
|   |                                    |   |                                    |                      |  |
|   |                                    |   |                                    |                      |  |
| AMOUNT OF CHEQUE<br>(จำนวนเงินที่จ่าย)              |                                    | 1426 80   |                                    |                      |  |
| CHEQUE NO.<br>(หมายเลขเช็ค)                         |                                    | RECEIVED BY<br>(ลงชื่อผู้รับ)   |                                    |                      |  |
| CHEQUE DATE<br>(วันที่ในเช็ค) <u>Sumang 90/2021</u> |                                    | DATE<br>(วันที่)  |                                    |                      |  |
| PREPARED BY<br>จัดทำโดย <u>มด</u>                   | CHECKED BY<br>ตรวจสอบโดย <u>มด</u> | APPROVED BY<br>อนุมัติโดย <u>มด</u>   | RECORDED BY<br>บันทึกโดย <u>มด</u> |                      |  |
| COPY 1. A/P   |                                    | 2. GENERAL CASHIER  |                                    |                      |  |

| CAPE PAN WA HOTEL<br>PHUKET, THAILAND               |                                    | PAYMENT VOUCHER<br>(ใบสำคัญจ่าย)  |                                    | No. PC 21-018        |  |
|---|------------------------------------|---|------------------------------------|----------------------|--|
| PAY TO <u>โรงแรมนครภูเก็ต</u><br>(จ่ายให้แก่)       |                                    | <input checked="" type="checkbox"/> PHUKET <input type="checkbox"/> BANGKOK |                                    | DATE <u>29/01/21</u> |  |
|   |                                    | PO NO. _____  |                                    |                      |  |
| A/C CODE<br>(หมายเลขบัญชี)                          | DESCRIPTION<br>(รายการ)            | AMOUNT<br>(บาท)   |                                    |                      |  |
| 503-5182-100  | ชำระค่าจัดเก็บมูลฝอย 2.0.2564      | 2698  | 80                                 |                      |  |
|   |                                    |   |                                    |                      |  |
|   |                                    |   |                                    |                      |  |
|   |                                    |   |                                    |                      |  |
|   |                                    |   |                                    |                      |  |
|   |                                    |   |                                    |                      |  |
|   |                                    |   |                                    |                      |  |
| AMOUNT OF CHEQUE<br>(จำนวนเงินที่จ่าย)              |                                    | 2698 80   |                                    |                      |  |
| CHEQUE NO.<br>(หมายเลขเช็ค)                         |                                    | RECEIVED BY<br>(ลงชื่อผู้รับ)   |                                    |                      |  |
| CHEQUE DATE<br>(วันที่ในเช็ค) <u>Sumang 90/2021</u> |                                    | DATE<br>(วันที่)  |                                    |                      |  |
| PREPARED BY<br>จัดทำโดย <u>มด</u>                   | CHECKED BY<br>ตรวจสอบโดย <u>มด</u> | APPROVED BY<br>อนุมัติโดย <u>มด</u>   | RECORDED BY<br>บันทึกโดย <u>มด</u> |                      |  |
| COPY 1. A/P   |                                    | 2. GENERAL CASHIER  |                                    |                      |  |



**PAYMENT VOUCHER**  
(ใบสำคัญจ่าย)

CAPE PANWA HOTEL  
PHUKET, THAILAND

No. ๙๐-๐๖๘

☒ PHUKET ☐ BANGKOK DATE ๐๑/๐๖/๖๕

PAY TO Motorpanwa Hotel PO NO. \_\_\_\_\_  
(จ่ายให้แก่) (Motorpanwa Hotel)

| A/C CODE<br>(หมายเลขบัญชี)             | DESCRIPTION<br>(รายการ)   | AMOUNT<br>(บาท) |
|--|---------------------------|-----------------|
| ๕๐๖-๕๖-๕๒-๑๖๐                          | ชำระค่าห้องพัก ๑ คืน ๒๕๖๕ | ๗๕๕             |
| <b>PAID</b>                            |                           |                 |
| AMOUNT OF CHEQUE<br>(จำนวนเงินที่จ่าย) |                           | ๗๕๕             |

|   |                                       |
|---|---------------------------------------|
| CHEQUE NO.<br>(หมายเลขเช็ค)                         | RECEIVED BY<br>(ชื่อผู้รับ)           |
| CHEQUE DATE<br>(วันที่ในเช็ค) <u>Sumany Advance</u> | DATE<br>(วันที่)                      |
| PREPARED BY<br>จัดทำโดย <u>ลิ้ม</u>                 | CHECKED BY<br>ตรวจสอบโดย <u>Jim B</u> |
| APPROVED BY<br>อนุมัติโดย <u>Jim B ๕๑/๐๖</u>        | RECORDED BY<br>บันทึกโดย <u>Jim B</u> |

COPY 1. A/P 2. GENERAL CASHIER

**PAYMENT VOUCHER**  
(ใบสำคัญจ่าย)

CAPE PANWA HOTEL  
PHUKET, THAILAND

No. ๕๑-๐๔๔

☒ PHUKET ☐ BANGKOK DATE ๒๙/๐๕/๖๕

PAY TO Motorpanwa Hotel PO NO. \_\_\_\_\_  
(จ่ายให้แก่) (Motorpanwa Hotel)

| A/C CODE<br>(หมายเลขบัญชี)             | DESCRIPTION<br>(รายการ)      | AMOUNT<br>(บาท) |
|--|------------------------------|-----------------|
| ๕๐๖-๕๖-๕๒-๑๖๐                          | ชำระค่าห้องพัก (๐๖-๒๙/๐๕/๖๕) | ๒๖๑๐ ๔๐         |
| <b>PAID</b>                            |                              |                 |
| AMOUNT OF CHEQUE<br>(จำนวนเงินที่จ่าย) |                              | ๒๖๑๐ ๔๐         |

|   |                                       |
|---|---------------------------------------|
| CHEQUE NO.<br>(หมายเลขเช็ค)                         | RECEIVED BY<br>(ชื่อผู้รับ)           |
| CHEQUE DATE<br>(วันที่ในเช็ค) <u>Sumany Advance</u> | DATE<br>(วันที่)                      |
| PREPARED BY<br>จัดทำโดย <u>Vaniger</u>              | CHECKED BY<br>ตรวจสอบโดย <u>Jim B</u> |
| APPROVED BY<br>อนุมัติโดย <u>Jim B</u>              | RECORDED BY<br>บันทึกโดย <u>Jim B</u> |

COPY 1. A/P 2. GENERAL CASHIER ๒๙/๕

**PAYMENT VOUCHER**  
(ใบสำคัญจ่าย)

CAPE PANWA HOTEL  
PHUKET, THAILAND

No. A21-050

PAY TO Indumrassakul ☒ PHUKET ☐ BANGKOK DATE 21/05/64  
(จ่ายให้แก่) PO NO. \_\_\_\_\_

| A/C CODE<br>(หมายเลขบัญชี)             | DESCRIPTION<br>(รายการ)             | AMOUNT<br>(บาท)                      |                                     |
|--|-------------------------------------|--------------------------------------|-------------------------------------|
| 503-56-82-130                          | ชำระค่าห้องพัก, (01-21/05/64)       | 7399 60                              |                                     |
|  |                                     |                                      |                                     |
|  |                                     |                                      |                                     |
|  |                                     |                                      |                                     |
|  |                                     |                                      |                                     |
|  |                                     |                                      |                                     |
|  |                                     |                                      |                                     |
|  |                                     |                                      |                                     |
|  |                                     |                                      |                                     |
|  |                                     |                                      |                                     |
| AMOUNT OF CHEQUE<br>(จำนวนเงินที่จ่าย) | รวมเงินที่ต้องจ่ายทั้งหมด 60 -      | 7399 60                              |                                     |
| CHEQUE NO.<br>(หมายเลขเช็ค)            | CHEQUE DATE<br>(วันที่ในเช็ค)       | RECEIVED BY<br>(ลงชื่อผู้รับ)        |                                     |
|  | <u>Sumany P. Ramee</u>              |                                      |                                     |
|  |                                     | DATE<br>(วันที่)                     |                                     |
|  |                                     |                                      |                                     |
| PREPARED BY<br>จัดทำโดย <u>Nantige</u> | CHECKED BY<br>ตรวจสอบโดย <u>IMB</u> | APPROVED BY<br>อนุมัติโดย <u>IMB</u> | RECORDED BY<br>บันทึกโดย <u>IMB</u> |

COPY 1. A/P 2. GENERAL CASHIER 1/6.

**PAYMENT VOUCHER**  
(ใบสำคัญจ่าย)

CAPE PANWA HOTEL  
PHUKET, THAILAND

No. A21-058

PAY TO Indumrassakul ☒ PHUKET ☐ BANGKOK DATE 30/05/64  
(จ่ายให้แก่) PO NO. \_\_\_\_\_

| A/C CODE<br>(หมายเลขบัญชี)             | DESCRIPTION<br>(รายการ)             | AMOUNT<br>(บาท)                      |                                     |
|--|-------------------------------------|--------------------------------------|-------------------------------------|
| 503-56-82-130                          | ชำระค่าห้องพัก, (01-30/05/64)       | 5382 -                               |                                     |
|  |                                     |                                      |                                     |
|  |                                     |                                      |                                     |
|  |                                     |                                      |                                     |
|  |                                     |                                      |                                     |
|  |                                     |                                      |                                     |
|  |                                     |                                      |                                     |
|  |                                     |                                      |                                     |
|  |                                     |                                      |                                     |
|  |                                     |                                      |                                     |
| AMOUNT OF CHEQUE<br>(จำนวนเงินที่จ่าย) | รวมเงินที่ต้องจ่ายทั้งหมด -         | 5382 -                               |                                     |
| CHEQUE NO.<br>(หมายเลขเช็ค)            | CHEQUE DATE<br>(วันที่ในเช็ค)       | RECEIVED BY<br>(ลงชื่อผู้รับ)        |                                     |
|  | <u>Sumany P. Ramee</u>              |                                      |                                     |
|  |                                     | DATE<br>(วันที่)                     |                                     |
|  |                                     |                                      |                                     |
| PREPARED BY<br>จัดทำโดย <u>Nantige</u> | CHECKED BY<br>ตรวจสอบโดย <u>IMB</u> | APPROVED BY<br>อนุมัติโดย <u>IMB</u> | RECORDED BY<br>บันทึกโดย <u>IMB</u> |

COPY 1. A/P 2. GENERAL CASHIER 30/6.

# ใบเสร็จรับเงินค่าบริการติดตั้งปฏิทิน

ใบส่งของ DELIVERY BILL 送货單

วันที่ 01/01/68

เลขที่ BOOK NO. 03 เลขที่ BILL NO. 13

NAME 實號 S.S. 1987 ก.ว.ช.

CUSTOMER 住址

ADDRESS

| QUANTITY 数量 | DESCRIPTION 貨名 | UNIT PRICE 價目 | AMOUNT 金額 |
|-------------|----------------|---------------|-----------|
| 1000        | กระดาษ         | 2700          | 2700-     |

รวมเงิน TOTAL 2700-

RECEIVER 接收人

DELIVER 送貨人

ใบส่งของ DELIVERY BILL 送货單

วันที่ 27/01/68

เลขที่ BOOK NO. 03 เลขที่ BILL NO. 022

NAME 實號 S.S. 1987 ก.ว.ช.

CUSTOMER 住址

ADDRESS

| QUANTITY 数量 | DESCRIPTION 貨名 | UNIT PRICE 價目 | AMOUNT 金額 |
|-------------|----------------|---------------|-----------|
| 1000        | กระดาษ         | 2700          | 2700-     |

รวมเงิน TOTAL 2700-

RECEIVER 接收人

DELIVER 送貨人

ใบส่งของ DELIVERY BILL 送货單

วันที่ 04/01/68

เลขที่ BOOK NO. 04 เลขที่ BILL NO. 003

NAME 實號 S.S. 1987 ก.ว.ช.

CUSTOMER 住址

ADDRESS

| QUANTITY 数量 | DESCRIPTION 貨名 | UNIT PRICE 價目 | AMOUNT 金額 |
|-------------|----------------|---------------|-----------|
| 1           | กระดาษ         | 2700          | 2700-     |

รวมเงิน TOTAL 2700-

RECEIVER 接收人

DELIVER 送貨人

ใบส่งของ DELIVERY BILL 送货單

วันที่ 04-64

เลขที่ BOOK NO. 003 เลขที่ BILL NO. 003

NAME 實號 S.S. 1987 ก.ว.ช.

CUSTOMER 住址

ADDRESS

| QUANTITY 数量 | DESCRIPTION 貨名 | UNIT PRICE 價目 | AMOUNT 金額 |
|-------------|----------------|---------------|-----------|
| 1           | กระดาษ         | 2700          | 2700-     |

รวมเงิน TOTAL 2700-

RECEIVER 接收人

DELIVER 送貨人

ใบส่งของ DELIVERY BILL 送货单

เลขที่ BOOK NO. 06 เลขที่ BILL NO. 001

วันที่ 6-09-64

ชื่อลูกค้า: บริษัท อสมท จำกัด (มหาชน) ที่อยู่: 85/85 ถนนพหลโยธิน แขวงจตุจักร เขตจตุจักร กรุงเทพฯ 10300

| จำนวน QUANTITY | รายการ DESCRIPTION | หน่วย UNIT PRICE | จำนวนเงิน AMOUNT |
|----------------|--------------------|------------------|------------------|
| 1              | สินค้า             | 8500             | 8500             |
|                | รวมเงิน TOTAL      |                  | 8500             |

ผู้รับของ RECEIVER: [Signature] ผู้ส่งของ DELIVER: [Signature]

ใบส่งของ DELIVERY BILL 送货单

เลขที่ BOOK NO. 06 เลขที่ BILL NO. 019

วันที่ 6-06-64

ชื่อลูกค้า: บริษัท อสมท จำกัด (มหาชน) ที่อยู่: 85/85 ถนนพหลโยธิน แขวงจตุจักร เขตจตุจักร กรุงเทพฯ 10300

| จำนวน QUANTITY | รายการ DESCRIPTION | หน่วย UNIT PRICE | จำนวนเงิน AMOUNT |
|----------------|--------------------|------------------|------------------|
| 1              | สินค้า             | 8500             | 8500             |
|                | รวมเงิน TOTAL      |                  | 8500             |

ผู้รับของ RECEIVER: [Signature] ผู้ส่งของ DELIVER: [Signature]

## เอกสารการฝึกอบรมดับเพลิงและอพยพหนีไฟ

เลขที่ ๔๙/๒๕๖๓



สำนักงานเทศบาลตำบลวิชัย  
ถนนเจ้าฟ้าตะวันออก กม. ๘๓๐๐๐

### หนังสือรับรอง

ข้าพเจ้านายกริธา โชติวิญญ์พัฒน์ นายกเทศมนตรีตำบลวิชัย อำเภอเมืองภูเก็ต จังหวัดภูเก็ต ขอรับรองว่าได้ดำเนินการฝึกอบรม “หลักสูตรการฝึกซ้อมดับเพลิงและฝึกซ้อมอพยพหนีไฟ” ให้กับพนักงานในสถานประกอบการ เพื่อความปลอดภัยสำหรับลูกจ้าง ทั้งภาคทฤษฎีและภาคปฏิบัติ ให้แก่พนักงานของโรงแรมเคปพันวาภูเก็ต ตั้งอยู่เลขที่ ๒๗,๒๗/๒ หมู่ที่ ๘ ถนนศักดิ์เดช ตำบลวิชัย อำเภอเมืองภูเก็ต จังหวัดภูเก็ต เมื่อวันที่ ๑๔ เดือนธันวาคม พ.ศ. ๒๕๖๓ เป็นที่เรียบร้อยแล้ว

ให้ไว้ ณ วันที่ ๑๕ เดือนธันวาคม ๒๕๖๓





เลขทะเบียนนิติบัตร ๑๖/๒๕๖๓

## เทศบาลตำบลวิจิต



ได้รับใบอนุญาตจากกรมสวัสดิการและคุ้มครองแรงงาน ใบอนุญาตเลขที่ ศพม.-ร ๑๘๙

ขอรับรองว่า

โรงแรมเคปพันวาภูเก็ต

ได้ดำเนินการฝึกซ้อมดับเพลิงและฝึกซ้อมอพยพหนีไฟ

ตามกฎหมายกำหนดมาตรฐานในการบริหาร จัดการ และดำเนินการด้านความปลอดภัย อาชีวอนามัย

และสภาพแวดล้อมในการทำงานเกี่ยวกับการป้องกันและระงับอัคคีภัย พ.ศ. ๒๕๕๕ ลงวันที่ ๗ ธันวาคม พ.ศ. ๒๕๕๕

เมื่อวันที่ ๑๔ เดือนธันวาคม ๒๕๖๓

ให้ไว้ ณ วันที่ ๑๕ เดือนธันวาคม พ.ศ. ๒๕๖๓

(นายกรัทยา โชติวิชัยพัฒน์)

นายกเทศมนตรีตำบลวิจิต

**ตารางทดสอบระบบสัญญาณเตือนภัยและสัญญาณสํานาม**

โรงแรมเคปพันนาภูเก็ต  
ตารางทดสอบระบบสัญญาณเตือนภัย และ สัญญาณสํานาม

| อาคาร             | ผลการทดสอบ |         | ผู้ทดสอบ | อาคาร               | ผลการทดสอบ |         | ผู้ทดสอบ |
|-------------------|------------|---------|----------|---------------------|------------|---------|----------|
|                   | ปกติ       | ผิดปกติ |          |                     | ปกติ       | ผิดปกติ |          |
| A กราฟ            | ✓          |         |          | J 1 จุดที่ 2 104    | ✓          |         |          |
| จุดที่ 1 P/N      | ✓          |         |          | J 2 จุดที่ 1 201    | ✓          |         |          |
| จุดที่ 2 TEL      | ✓          |         |          | J 2 จุดที่ 2 204    | ✓          |         |          |
| จุดที่ 3 ห้องเดิน | ✓          |         |          | J 3 จุดที่ 1 301    | ✓          |         |          |
| จุดที่ 4 ลิ้น     | ✓          |         |          | J 3 จุดที่ 2 304    | ✓          |         |          |
| C 2 (Cafe)        | ✓          |         |          | J 4 จุดที่ 1 402    | ✓          |         |          |
| C 3 จุดที่ 1      | ✓          |         |          | J 4 จุดที่ 2 403    | ✓          |         |          |
| C 3 จุดที่ 2      | ✓          |         |          | L 004               | ✓          |         |          |
| C 4 จุดที่ 1      | ✓          |         |          | L 1 จุดที่ 1 111    | ✓          |         |          |
| C 4 จุดที่ 2      | ✓          |         |          | L 1 จุดที่ 2 113    | ✓          |         |          |
| D 2 จุดที่ 1      | ✓          |         |          | L 2 จุดที่ 1 211    | ✓          |         |          |
| D 2 Bell          | ✓          |         |          | L 2 จุดที่ 2 213    | ✓          |         |          |
| D 3 จุดที่ 1      | ✓          |         |          | L 3 จุดที่ 1 311    | ✓          |         |          |
| D 3 Bell          | ✓          |         |          | L 3 จุดที่ 2        | ✓          |         |          |
| E 3 จุดที่ 1      | ✓          |         |          | L 4 จุดที่ 1 411    | ✓          |         |          |
| F 1               | ✓          |         |          | L 4 จุดที่ 2 413    | ✓          |         |          |
| F 2               | ✓          |         |          | SO จุดที่ 1 012     | ✓          |         |          |
| F 3               | ✓          |         |          | SO จุดที่ 2 013     | ✓          |         |          |
| Top of the Reef   | ✓          |         |          | SO จุดที่ 1 015     | ✓          |         |          |
| R 1 จุดที่ 1      | ✓          |         |          | SO จุดที่ 2 017     | ✓          |         |          |
| R 2 จุดที่ 2      | ✓          |         |          | S1 จุดที่ 1 121     | ✓          |         |          |
| R 2 จุดที่ 1      | ✓          |         |          | S1 จุดที่ 2 124     | ✓          |         |          |
| R 2 จุดที่ 2      | ✓          |         |          | S2 จุดที่ 1 221     | ✓          |         |          |
| N จุดที่ 1 101    | ✓          |         |          | S2 จุดที่ 2 224     | ✓          |         |          |
| N จุดที่ 2 107    | ✓          |         |          | S 3 จุดที่ 1        | ✓          |         |          |
| O จุดที่ 1 101    | ✓          |         |          | S 4 จุดที่ 1        | ✓          |         |          |
| O จุดที่ 2 107    | ✓          |         |          | T101                | ✓          |         |          |
| Business          | ✓          |         |          | T201                | ✓          |         |          |
| โรงแรมรินทร์      | ✓          |         |          | T301                | ✓          |         |          |
| J 1 จุดที่ 1 101  | ✓          |         |          | U122                | ✓          |         |          |
|                   |            |         |          | U211                | ✓          |         |          |
|                   |            |         |          | U312                | ✓          |         |          |
|                   |            |         |          | U412                | ✓          |         |          |
|                   |            |         |          | U218                | ✓          |         |          |
|                   |            |         |          | U318                | ✓          |         |          |
|                   |            |         |          | U418                | ✓          |         |          |
|                   |            |         |          | คาเฟ่ U5            | ✓          |         |          |
|                   |            |         |          | Counter Bar         | ✓          |         |          |
|                   |            |         |          | Y423                | ✓          |         |          |
|                   |            |         |          | V5 หน้าปัดสระ       | ✓          |         |          |
|                   |            |         |          | หน้าห้องนํ้าคนพิการ | ✓          |         |          |
|                   |            |         |          | Lobby V             | ✓          |         |          |
|                   |            |         |          | Lobby T             | ✓          |         |          |

ระบบทดสอบสัญญาณสํานาม

| อาคาร           | ผลการทดสอบ |         | ผู้ทดสอบ |
|-----------------|------------|---------|----------|
|                 | ปกติ       | ผิดปกติ |          |
| หลังห้องแม่บ้าน | ✓          |         |          |
| หลังตําหนิรอราง | ✓          |         |          |
| หลังคาเพ็       | ✓          |         |          |
| SPA 1           | ✓          |         |          |
| SPA 2           | ✓          |         |          |

  
30/12  
ผู้ทดสอบ



URL: <http://www.northn.com>



# คู่มือการใช้อุปกรณ์ทดสอบ Heat Detector ในโครงการฯ

## MODEL HK-3 HEAT DETECTOR TESTER

No. TNE 10450

Date Feb 1/2

Prepared by

### 1. DESCRIPTION

Since the model HK-3 detector tester is provided with the temperature adjusting plate, this tester can be used for the operation tests of the spot type rate-of-rise, fixed temperature and combined heat detectors. When testing a detector with high profile, fix the attached adaptor to the outer shell of the tester.

### 2. CONSTRUCTION

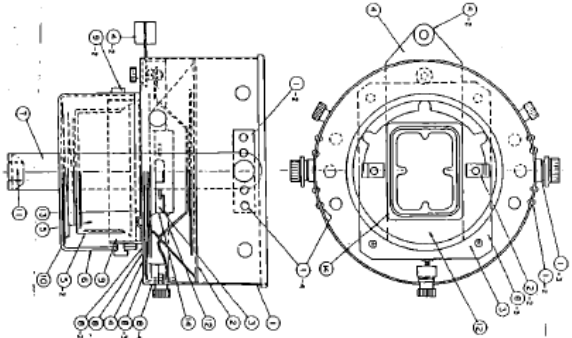

| Part No. | Name                                   |
|----------|--|
| ①        | Outer shell                            |
| ①-2      | Fixing metal for supporting arm        |
| ①-3      | Fixing screw for supporting arm        |
| ①-4      | Circular nut                           |
| ②        | Reflector                              |
| ②-2      | Reflector holder                       |
| ③        | Burner holder                          |
| ④        | Temperature adjusting plate            |
| ④-2      | Grip                                   |
| ⑤        | Fuel tank                              |
| ⑤-2      | Heat insulating shell                  |
| ⑥        | Tank holding cap                       |
| ⑦        | Supporting arm                         |
| ⑧        | Body                                   |
| ⑧-2      | Pan                                    |
| ⑧-3      | Holder stopper                         |
| ⑧-4      | L-shaped metal                         |
| ⑨        | Coupling                               |
| ⑨-2      | Pin nut                                |
| ⑩        | Spring                                 |
| ⑪        | Boss (for connection of extension rod) |
| ⑫        | Wire                                   |
| ⑬        | Extinguishing cap                      |
| ⑭        | Burner                                 |

### 3. OPERATION

(1) A special made burner is used for the HK-3 detector tester. Benzine is used as fuel.

(2) Initial supply of fuel shall be less than 40cc. Fuel supply shall be done according to the table below before the residual fuel decreases less than 10cc.

| Type of detector                      | Time for consuming fuel 10cc | Quantity of fuel to be supplied  |
|---------------------------------------|------------------------------|--|
| Fixed temperature detector            | 1.0 hour                     | After using the tester for the time indicated in the left column, supply the fuel of 10cc. |
| Rate-of-rise, combined heat detectors | 1.5 hours                    |  |

- When supplying the fuel, remove the tank holding cap ⑥ from the coupling ⑨ by rotating the cap ⑥ and remove the extinguishing cap ⑬ from the fuel tank ⑤. Then, inject benzine into the fuel tank until the cotton in the tank is sufficiently soaked with benzine (less than 40cc). After fuel supply, mount the fuel tank ⑤ and tank holding cap ⑥ to the coupling ⑨ again. In this case, the extinguishing cap ⑬ should be attached on the underside of the fuel tank ⑤.
- Push in the temperature adjusting plate ④ to maximum and ignite the burner ⑭ by means of a match or a lighter with the tester inclined.
- The operation tests of the fixed temperature detector and the rate-of-rise and combined heat detectors can be carried out by means of the properly ignited burner with the temperature adjusting plate ④ pushed in to maximum and pulled out respectively.
- When supplying the fuel during use, carry out it according to the above procedures (2) and (3).
- When removing your hand from the tester while the burner is being ignited, the tester should be put on the flat floor.
- When replacing the burner ⑭, remove the outer shell ①, reflector ② and wires ⑫ and replace the burner ⑭ with new one.
- When extinguishing the fire or housing the tester, remove the fuel tank ⑤ by rotating the tank holding cap ⑥ and attach the extinguishing cap ⑬ on the fuel tank ⑤. After this operation, confirm that the fire is extinguished completely.

NOHMI BOSAI KOGYO CO., LTD.



เอกสารแจ้งผลการพิจารณารายงานผลรายงานการติดตามตรวจสอบผลกระทบสิ่งแวดล้อม ฯ

โครงการ The Cape Hotel ฉบับประจำเดือนมกราคม – มิถุนายน 2561 จากสำนักงานนโยบายและแผน

(ที่ ทส 1008.5/353 ลงวันที่ เมื่อวันที่ 10 มกราคม 2562)

ที่ ทส ๑๐๐๘.๕/ ๓ ๕ ๓



สำนักงานนโยบายและแผน  
ทรัพยากรธรรมชาติและสิ่งแวดล้อม  
๖๐/๑ ซอยพิบูลวัฒนา ๗ ถนนพระรามที่ ๖  
แขวงพญาไท เขตพญาไท กรุงเทพฯ ๑๐๕๐๐

๑๐ มกราคม ๒๕๖๒

เรื่อง การพิจารณารายงานผลการปฏิบัติตามมาตรการป้องกันและแก้ไขผลกระทบสิ่งแวดล้อม และมาตรการ  
ติดตามตรวจสอบผลกระทบสิ่งแวดล้อม โครงการ The Cape Hotel ของบริษัท เกษมกิจ จำกัด

เรียน กรรมการผู้จัดการ บริษัท เกษมกิจ จำกัด

อ้างถึง หนังสือหนังสือบริษัท เกษมกิจ จำกัด ที่ KJ/TC ๐๓/๒๐๑๘ ลงวันที่ ๑๐ กันยายน ๒๕๖๑

ตามหนังสือที่อ้างถึง บริษัท เกษมกิจ จำกัด ได้จัดทำและเสนอรายงานผลการปฏิบัติตาม  
มาตรการป้องกันและแก้ไขผลกระทบสิ่งแวดล้อม และมาตรการติดตามตรวจสอบผลกระทบสิ่งแวดล้อม  
โครงการ The Cape Hotel ของบริษัท เกษมกิจ จำกัด ตั้งอยู่ที่ตำบลวิชิต อำเภอเมือง จังหวัดภูเก็ต  
ฉบับประจำเดือนมกราคม-มิถุนายน ๒๕๖๑ ให้สำนักงานนโยบายและแผนทรัพยากรธรรมชาติและสิ่งแวดล้อม  
พิจารณา ความละเอียดแจ้งแล้ว นั้น

สำนักงานนโยบายและแผนทรัพยากรธรรมชาติและสิ่งแวดล้อม ได้รับรายงานฯ ดังกล่าวแล้ว  
มีความเห็นว่า โครงการปฏิบัติตามมาตรการป้องกันและแก้ไขผลกระทบสิ่งแวดล้อม มาตรการติดตาม  
ตรวจสอบผลกระทบสิ่งแวดล้อม และผลการตรวจวัดตามมาตรการติดตามตรวจสอบผลกระทบสิ่งแวดล้อม  
เป็นไปตามที่กำหนดไว้ในรายงานวิเคราะห์ผลกระทบสิ่งแวดล้อม ในการนี้ สำนักงานนโยบายฯ จึงขอ  
ความร่วมมือโครงการให้ปฏิบัติตามมาตรการฯ ที่กำหนดไว้ในรายงานการวิเคราะห์ผลกระทบสิ่งแวดล้อม  
ให้ครบถ้วนต่อไป ทั้งนี้ สำนักงานนโยบายฯ ได้มีหนังสือแจ้งจังหวัดภูเก็ต เพื่อทราบด้วยแล้ว และขอขอบคุณ  
ในความร่วมมือมา ณ โอกาสนี้

จึงเรียนมาเพื่อโปรดทราบ

ขอแสดงความนับถือ

(นางสาวภา ธิญะนันท์)

ผู้อำนวยการกองพัฒนาระบบการวิเคราะห์ผลกระทบสิ่งแวดล้อม  
ปฏิบัติราชการแทน

เลขาธิการสำนักงานนโยบายและแผนทรัพยากรธรรมชาติและสิ่งแวดล้อม

กองพัฒนาระบบการวิเคราะห์ผลกระทบสิ่งแวดล้อม

โทรศัพท์ ๐ ๒๒๖๕ ๖๕๐๐ ต่อ ๖๘๓๓

โทรสาร ๐ ๒๒๖๕ ๖๖๒๙