บทที่ 5

มาตรการป้องกันและแก้ไขผลกระทบสิ่งแวดล้อม และมาตรการติดตามตรวจสอบผลกระทบสิ่งแวดล้อม

บทที่ 5
มาตรการป้องกันและแก้ไขผลกระทบสิ่งแวดล้อม และมาตรการติดตามตรวจสอบผลกระทบสิ่งแวดล้อม

รายงานการเปลี่ยนแปลงรายละเอียดโครงการในรายงานการประเมินผลกระทบสิ่งแวดล้อม โครงการโรงไฟฟ้าชีวมวล SPP Hybrid พิจิตร (ครั้งที่ 3) ฉบับนี้ ได้ทบทวนและปรับปรุงมาตรการป้องกันและแก้ไขผลกระทบสิ่งแวดล้อม และมาตรการติดตามตรวจสอบผลกระทบสิ่งแวดล้อม เพื่อใช้เป็นแนวทางในการปฏิบัติต่อไป โดยการทบทวนและปรับปรุงจากมาตรการฯ เดิมที่ได้กำหนดไว้ในหนังสือแจ้งผลพิจารณาที่ ทส 1009.7/7841 ลงวันที่ 19 เมษายน 2566 ออกโดยสำนักงานนโยบายและแผนทรัพยากรธรรมชาติและสิ่งแวดล้อม (อ้างถึง**ภาคผนวก** 1-1) เพื่อให้มีความสอดคล้องและครอบคลุมการดำเนินการภายหลังการเปลี่ยนแปลงรายละเอียดโครงการฯ ในครั้งนี้ ดัง**ตารางที่** 1 ถึง**ตารางที่** 5

****

ตารางที่ 1

มาตรการป้องกันและแก้ไขผลกระทบสิ่งแวดล้อม (มาตรการทั่วไป)

รายงานการเปลี่ยนแปลงรายละเอียดโครงการในรายงานการประเมินผลกระทบสิ่งแวดล้อม

โครงการโรงไฟฟ้าชีวมวล SPP Hybrid พิจิตร (ครั้งที่ 3) ของบริษัท ทิพย์พิจิตร ไฮบริดเอนเนอยี่ จำกัด

ตั้งอยู่ที่ตำบลทุ่งโพธิ์ อำเภอตะพานหิน จังหวัดพิจิตร

องค์ประกอบทางสิ่งแวดล้อมและคุณค่าต่าง ๆ	มาตรการป้องกันและแก้ไขผลกระทบสิ่งแวดล้อม	สถานที่ดำเนินการ	ระยะเวลาดำเนินการ	ผู้รับผิดชอบ
1. **มาตรการทั่วไป**	- ปฏิบัติตามมาตรการป้องกันและแก้ไขผลกระทบสิ่งแวดล้อมและมาตรการติดตามตรวจสอบผลกระทบสิ่งแวดล้อมตามที่เสนอในรายงานการเปลี่ยนแปลงรายละเอียดโครงการในรายงานการประเมินผลกระทบสิ่งแวดล้อม โครงการโรงไฟฟ้าชีวมวล SPP Hybrid พิจิตร (ครั้งที่ 3) ของบริษัท ทิพย์พิจิตร ไฮบริดเอนเนอยี่ จำกัด ตั้งอยู่ที่ตำบลทุ่งโพธิ์ อำเภอตะพานหิน จังหวัดพิจิตร และใช้เป็นแนวทางในการกำกับ ควบคุม ติดตาม ตรวจสอบของหน่วยงาน ประชาชนและองค์กรที่เกี่ยวข้อง	- ภายในพื้นที่โครงการ	- ตลอดช่วงก่อสร้างและช่วงดำเนินการ	- บริษัท ทิพย์พิจิตร ไฮบริดเอนเนอยี่ จำกัด
	- ให้บริษัท ทิพย์พิจิตร ไฮบริดเอนเนอยี่ จำกัด นำรายละเอียดมาตรการป้องกันและแก้ไขผลกระทบสิ่งแวดล้อม และมาตรการติดตามตรวจสอบผลกระทบสิ่งแวดล้อม ไปกำหนดเป็นเงื่อนไขในสัญญาจ้างบริษัทผู้รับจ้าง และให้ถือปฏิบัติโดยเคร่งครัด เพื่อให้เกิดประสิทธิภาพในทางปฏิบัติ	- ภายในพื้นที่โครงการ	- ตลอดช่วงก่อสร้างและช่วงดำเนินการ	- บริษัท ทิพย์พิจิตร ไฮบริดเอนเนอยี่ จำกัด
	- บริษัท ทิพย์พิจิตร ไฮบริดเอนเนอยี่ จำกัด ต้องจัดจ้างหน่วยงานกลาง (Third party) เพื่อดำเนินการตรวจสอบการปฏิบัติตามมาตรการป้องกันและแก้ไขผลกระทบสิ่งแวดล้อมและมาตรการติดตามตรวจสอบผลกระทบสิ่งแวดล้อมของโครงการและเสนอรายงานผลการปฏิบัติตามมาตรการป้องกันและแก้ไขผลกระทบสิ่งแวดล้อม และมาตรการติดตามตรวจสอบผลกระทบสิ่งแวดล้อมส่งให้สำนักงานคณะกรรมการกำกับกิจการพลังงาน ทั้งนี้การจัดทำรายงานผลการปฏิบัติตามมาตรการฯ ให้เป็นไปตามประกาศกระทรวงทรัพยากรธรรมชาติและสิ่งแวดล้อมกำหนด	- ภายในพื้นที่โครงการ	- ตลอดช่วงก่อสร้างและช่วงดำเนินการ	- บริษัท ทิพย์พิจิตร ไฮบริดเอนเนอยี่ จำกัด

ตารางที่ 1 (ต่อ)

องค์ประกอบทางสิ่งแวดล้อมและคุณค่าต่าง ๆ	มาตรการป้องกันและแก้ไขผลกระทบสิ่งแวดล้อม	สถานที่ดำเนินการ	ระยะเวลาดำเนินการ	ผู้รับผิดชอบ
	- ให้บริษัท ทิพย์พิจิตร ไฮบริดเอนเนอยี่ จำกัด มีการบำรุงรักษา ดูแลการทำงานของระบบหล่อเย็นให้อยู่ในสภาพที่ใช้งานได้ดีเป็นประจำ และมีความปลอดภัยต่อผู้ปฏิบัติงานและประชาชนบริเวณใกล้เคียง	- ภายในพื้นที่โครงการ	- ตลอดช่วงก่อสร้างและช่วงดำเนินการ	- บริษัท ทิพย์พิจิตร ไฮบริดเอนเนอยี่ จำกัด
	- กรณีที่ผลการติดตามตรวจสอบคุณภาพสิ่งแวดล้อมแสดงให้เห็นปัญหาสิ่งแวดล้อม รวมถึงกรณีที่มีการร้องเรียนจากชุมชนที่มีเหตุมาจากการดำเนินโครงการ ให้บริษัท ทิพย์พิจิตร ไฮบริดเอนเนอยี่ จำกัด ปรับปรุงแก้ไขปัญหาดังกล่าวโดยเร็ว และแจ้งให้สำนักงานคณะกรรมการกำกับกิจการพลังงาน กรมโรงงานอุตสาหกรรม สำนักงานอุตสาหกรรมจังหวัดพิจิตร และสำนักงานนโยบายและแผนทรัพยากรธรรมชาติและสิ่งแวดล้อม และจังหวัดพิจิตร ทราบทุกครั้ง เพื่อให้ประสานความร่วมมือในการแก้ไขปัญหา	- ภายในพื้นที่โครงการ	- ตลอดช่วงก่อสร้างและช่วงดำเนินการ	- บริษัท ทิพย์พิจิตร ไฮบริดเอนเนอยี่ จำกัด
	- หากบริษัท ทิพย์พิจิตร ไฮบริดเอนเนอยี่ จำกัด มีความประสงค์เปลี่ยนแปลงรายละเอียดโครงการ และ/หรือมาตรการป้องกันแก้ไขผลกระทบสิ่งแวดล้อม หรือมาตรการติดตามตรวจสอบผลกระทบสิ่งแวดล้อม ให้แจ้งหน่วยงานที่มีอำนาจหน้าที่ในการพิจารณาอนุมัติหรืออนุญาตดำเนินการดังนี้ * หากหน่วยงานผู้อนุมัติหรืออนุญาตเห็นว่า การเปลี่ยนแปลงดังกล่าวเกิดผลดีต่อสิ่งแวดล้อมมากกว่าหรือเทียบเท่ามาตรการที่กำหนดไว้ในรายงานการประเมินผลกระทบสิ่งแวดล้อมที่ได้รับความเห็นชอบไว้แล้ว ให้หน่วยงานผู้อนุมัติหรืออนุญาตรับจดแจ้งให้เป็นไปตามหลักเกณฑ์และเงื่อนไข ที่กำหนดไว้ในกฎหมายนั้นๆ ต่อไป พร้อมกับให้จัดทำสำเนาการเปลี่ยนแปลงดังกล่าวข้างต้นที่รับจดแจ้งไว้ แจ้งสำนักงานนโยบายและแผนทรัพยากรธรรมชาติและสิ่งแวดล้อม	- ภายในพื้นที่โครงการ	- ตลอดช่วงก่อสร้างและช่วงดำเนินการ	- บริษัท ทิพย์พิจิตร ไฮบริดเอนเนอยี่ จำกัด

ตารางที่ 1 (ต่อ)

องค์ประกอบทางสิ่งแวดล้อมและคุณค่าต่าง ๆ	มาตรการป้องกันและแก้ไขผลกระทบสิ่งแวดล้อม	สถานที่ดำเนินการ	ระยะเวลาดำเนินการ	ผู้รับผิดชอบ
	* หากหน่วยงานผู้อนุมัติหรืออนุญาตเห็นว่า การเปลี่ยนแปลงดังกล่าวอาจกระทบต่อสาระสำคัญในรายงานการประเมินผลกระทบสิ่งแวดล้อมที่ได้รับความเห็นชอบไว้แล้ว ให้หน่วยงานผู้อนุมัติหรืออนุญาต จัดส่งรายงานการเปลี่ยนแปลงดังกล่าว ให้สำนักงานนโยบายและแผนทรัพยากรธรรมชาติและสิ่งแวดล้อม เพื่อเสนอให้คณะกรรมการผู้ชำนาญการพิจารณารายงานการประเมินผลกระทบสิ่งแวดล้อม (คชก.) ชุดที่เกี่ยวข้องให้ความเห็นชอบประกอบก่อนดำเนินการเปลี่ยนแปลงดังกล่าว			
	- กรณีที่มีข้อร้องเรียนของชุมชนต่อการดำเนินการของโครงการ บริษัท ฯ ต้องรีบแก้ไขปัญหาดังกล่าวโดยเร็วและให้บันทึกเป็นรายงานไว้ด้วย	- ภายในพื้นที่โครงการและชุมชนที่อยู่รอบพื้นที่โครงการ	- ตลอดช่วงก่อสร้างและช่วงดำเนินการ	- บริษัท ทิพย์พิจิตร ไฮบริดเอนเนอยี่ จำกัด
	- เมื่อโครงการฯ ดำเนินการผลิตและมีสภาพการผลิตคงตัว (Steady State) แล้ว พบว่าการระบายสารมลพิษทางอากาศมีค่าที่ต่ำกว่าที่กำหนดในรายงานฯ ให้ใช้ค่าดังกล่าวเป็นค่าควบคุมและแจ้งให้สำนักงานนโยบายและแผนทรัพยากรธรรมชาติและสิ่งแวดล้อมทราบโดยเร็ว	- ภายในพื้นที่โครงการ	- ตลอดช่วงก่อสร้างและช่วงดำเนินการ	- บริษัท ทิพย์พิจิตร ไฮบริดเอนเนอยี่ จำกัด
	- ประชาสัมพันธ์รายละเอียดโครงการ ผลดี-ผลเสียของโครงการผลการดำเนินการตามมาตรการให้ชุมชนรับทราบ เพื่อสร้างความเข้าใจที่ดี พร้อมทั้งเปิดโอกาสให้ชุมชนมีส่วนร่วมในการติดตามตรวจสอบการดำเนินการของโครงการตลอดอายุการดำเนินโครงการ	- ภายในพื้นที่โครงการและชุมชนที่อยู่รอบพื้นที่โครงการ	- ตลอดช่วงก่อสร้างและช่วงดำเนินการ	- บริษัท ทิพย์พิจิตร ไฮบริดเอนเนอยี่ จำกัด
	- กำหนดให้มีระยะห่างของขอบเขตพื้นที่โครงการและวัดเขาดิน (ที่ธรณีสงฆ์ร้าง) ระยะทาง 100 เมตร	- พื้นที่โครงการและวัดเขาดิน (ที่ธรณีสงฆ์ร้าง)	- ตลอดช่วงก่อสร้างและช่วงดำเนินการ	- บริษัท ทิพย์พิจิตร ไฮบริดเอนเนอยี่ จำกัด

ตารางที่ 2

มาตรการป้องกันและแก้ไขผลกระทบสิ่งแวดล้อม (ระยะก่อสร้าง)

รายงานการเปลี่ยนแปลงรายละเอียดโครงการในรายงานการประเมินผลกระทบสิ่งแวดล้อม

โครงการโรงไฟฟ้าชีวมวล SPP Hybrid พิจิตร (ครั้งที่ 3) ของบริษัท ทิพย์พิจิตร ไฮบริดเอนเนอยี่ จำกัด

ตั้งอยู่ที่ตำบลทุ่งโพธิ์ อำเภอตะพานหิน จังหวัดพิจิตร

องค์ประกอบทางสิ่งแวดล้อมและคุณค่าต่าง ๆ	มาตรการป้องกันและแก้ไขผลกระทบสิ่งแวดล้อม	สถานที่ดำเนินการ	ระยะเวลาดำเนินการ	ผู้รับผิดชอบ
1. **คุณภาพอากาศ**	- ฉีดพรมน้ำเพื่อลดการฟุ้งกระจายของฝุ่นละอองบริเวณพื้นที่ก่อสร้างอย่างน้อยวันละ 2 ครั้ง (เช้า-เย็น) และเพิ่มความถี่ หากพบว่าผิวหน้าดินแห้งและมีแนวโน้มของการเกิดฝุ่นละอองฟุ้งกระจาย โดยพิจารณาจากถุงลมที่ทำการติดตั้งไว้ในบริเวณพื้นที่ก่อสร้าง	- บริเวณพื้นที่ก่อสร้าง	- ตลอดช่วงการก่อสร้าง	- บริษัท ทิพย์พิจิตร ไฮบริดเอนเนอยี่ จำกัด
	- ใช้ผ้าใบคลุมกระบะของรถบรรทุกที่ขนส่งวัสดุก่อสร้างเข้าสู่พื้นที่โครงการเพื่อป้องกันการฟุ้งกระจายของฝุ่นละอองและการตกหล่นของวัสดุก่อสร้าง	- บริเวณพื้นที่ก่อสร้าง	- ตลอดช่วงการก่อสร้าง	- บริษัท ทิพย์พิจิตร ไฮบริดเอนเนอยี่ จำกัด
	- ทำความสะอาดล้อรถบรรทุกก่อนออกจากพื้นที่ก่อสร้างทุกคัน เพื่อให้มั่นใจได้ว่ารถบรรทุกจะไม่นำสิ่งปนเปื้อนไปตกหล่นภายนอกพื้นที่ก่อสร้าง	- บริเวณพื้นที่ก่อสร้าง	- ตลอดช่วงการก่อสร้าง	- บริษัท ทิพย์พิจิตร ไฮบริดเอนเนอยี่ จำกัด
	- จำกัดความเร็วของรถบรรทุกที่เข้าสู่โครงการเพื่อลดปริมาณฝุ่นละอองที่เกิดขึ้น	- บริเวณพื้นที่ก่อสร้าง	- ตลอดช่วงการก่อสร้าง	- บริษัท ทิพย์พิจิตร ไฮบริดเอนเนอยี่ จำกัด
2. **คุณภาพน้ำ**	- น้ำเสียจากกิจวัตรประจำวันของพนักงาน ให้ทำการบำบัดด้วยระบบถังเกรอะ-กรองไร้อากาศและเติมอากาศก่อนหมุนเวียนกลับมาใช้ใหม่	- บริเวณพื้นที่ก่อสร้าง	- ตลอดช่วงการก่อสร้าง	- บริษัท ทิพย์พิจิตร ไฮบริดเอนเนอยี่ จำกัด
	- จัดให้มีบ่อตกตะกอน จำนวน 1 บ่อ ขนาดความจุ 10 ลูกบาศก์เมตร เชื่อมกับบ่อพักน้ำทิ้ง ขนาดรองรับไม่น้อยกว่า 1 วัน และตรวจสอบคุณภาพน้ำทิ้ง ก่อนนำน้ำกลับมาใช้ใหม่ในการฉีดพรมพื้นที่ก่อสร้างและถนนเข้า-ออก เพื่อลดการฟุ้งกระจายของฝุ่นละอองที่เกิดขึ้น	- บริเวณพื้นที่ก่อสร้าง	- ตลอดช่วงการก่อสร้าง	- บริษัท ทิพย์พิจิตร ไฮบริดเอนเนอยี่ จำกัด

ตารางที่ 2 (ต่อ)

องค์ประกอบทางสิ่งแวดล้อมและคุณค่าต่าง ๆ	มาตรการป้องกันและแก้ไขผลกระทบสิ่งแวดล้อม	สถานที่ดำเนินการ	ระยะเวลาดำเนินการ	ผู้รับผิดชอบ
3. **เสียง**	- งดกิจกรรมการก่อสร้างที่ก่อให้เกิดเสียงดังในช่วงหลังเวลา 17.00-8.00 น. ของวันถัดไปเพื่อลดผลกระทบต่อชุมชนในช่วงเวลาดังกล่าว	- บริเวณพื้นที่ก่อสร้าง	- ตลอดช่วงการก่อสร้าง	- บริษัท ทิพย์พิจิตร ไฮบริดเอนเนอยี่ จำกัด
	- เลือกใช้อุปกรณ์และเครื่องจักรในการก่อสร้างที่มีระดับความดังของเสียงต่ำและให้ทำการตรวจสอบซ่อมบำรุงให้มีประสิทธิภาพในการใช้งานที่ดีอยู่เสมอเพื่อลดระดับความดังของเสียง	- บริเวณพื้นที่ก่อสร้าง	- ตลอดช่วงการก่อสร้าง	- บริษัท ทิพย์พิจิตร ไฮบริดเอนเนอยี่ จำกัด
	- ในกรณีการก่อสร้างด้วยเครื่องจักรที่มีเสียง เช่น การตอกเสาเข็ม เป็นต้น ควรแจ้งแผนการก่อสร้างไปยังผู้นำชุมชนล่วงหน้าอย่างน้อย 2 สัปดาห์ เพื่อให้กับชุมชนได้รับทราบ	- ชุมชนโดยรอบพื้นที่โครงการ	- ตลอดช่วงการก่อสร้าง	- บริษัท ทิพย์พิจิตร ไฮบริดเอนเนอยี่ จำกัด
	- จัดให้มีเจ้าหน้าที่ของโครงการลงพื้นที่เพื่อสอบถามชุมชนใกล้เคียงถึงผลกระทบด้านเสียงที่ได้รับจากกิจกรรมการก่อสร้างของโครงการเป็นระยะ ๆ ตลอดช่วงก่อสร้าง เพื่อหาแนวทางลดผลกระทบดังกล่าว	- ชุมชนโดยรอบพื้นที่โครงการ	- ตลอดช่วงการก่อสร้าง	- บริษัท ทิพย์พิจิตร ไฮบริดเอนเนอยี่ จำกัด
4. **การคมนาคม**	- อบรมพนักงานขับรถให้ปฏิบัติตามกฎจราจรอย่างเคร่งครัด	- บริเวณพื้นที่ก่อสร้าง	- ตลอดช่วงการก่อสร้าง	- บริษัท ทิพย์พิจิตร ไฮบริดเอนเนอยี่ จำกัด
	- จัดให้มีเจ้าหน้าที่อำนวยความสะดวกและดูแลการเข้า-ออกของรถบรรทุกในพื้นที่ก่อสร้างตลอดเวลา	- บริเวณพื้นที่ก่อสร้าง	- ตลอดช่วงการก่อสร้าง	- บริษัท ทิพย์พิจิตร ไฮบริดเอนเนอยี่ จำกัด
	- ควบคุมน้ำหนักของรถบรรทุกเพื่อป้องกันความเสียหายของผิวจราจร	- บริเวณพื้นที่ก่อสร้าง	- ตลอดช่วงการก่อสร้าง	- บริษัท ทิพย์พิจิตร ไฮบริดเอนเนอยี่ จำกัด
	- หลีกเลี่ยงการขนส่งวัสดุและอุปกรณ์การก่อสร้างเข้า-ออกพื้นที่โครงการในช่วงเวลา 7.00-8.00 น. และเวลา 17.00-18.00 น.	- บริเวณพื้นที่ก่อสร้าง	- ตลอดช่วงการก่อสร้าง	- บริษัท ทิพย์พิจิตร ไฮบริดเอนเนอยี่ จำกัด
	- จำกัดความเร็วของรถบรรทุกในเขตพื้นที่ชุมชน เช่น บ้านสี่แยกเขาดิน และภายในโครงการไม่ให้เกิน 30 กิโลเมตร/ ชั่วโมง	- บริเวณพื้นที่ก่อสร้าง	- ตลอดช่วงการก่อสร้าง	- บริษัท ทิพย์พิจิตร ไฮบริดเอนเนอยี่ จำกัด

ตารางที่ 2 (ต่อ)

องค์ประกอบทางสิ่งแวดล้อมและคุณค่าต่าง ๆ	มาตรการป้องกันและแก้ไขผลกระทบสิ่งแวดล้อม	สถานที่ดำเนินการ	ระยะเวลาดำเนินการ	ผู้รับผิดชอบ
	- ให้ล้างทำความสะอาดตัวรถและล้อรถบรรทุกให้เศษดินโคลนหรือทรายหลุดออก ก่อนนำรถทุกชนิดออกสู่ภายนอกบริเวณโครงการ โดยจัดหาบริเวณที่ใช้ล้างทำความสะอาดให้เหมาะสม ไม่ทำให้น้ำล้างไหลออกมานอกบริเวณโครงการ	- บริเวณพื้นที่ก่อสร้าง	- ตลอดช่วงการก่อสร้าง	- บริษัท ทิพย์พิจิตร ไฮบริดเอนเนอยี่ จำกัด
	- รถบรรทุกที่ใช้ขนส่งวัสดุในการก่อสร้าง ต้องมีผ้าหรือวัสดุที่คล้ายกันปกคลุมส่วนการบรรทุกวัสดุให้มิดชิดและควรมีวัสดุ เช่น แผ่นไม้ แผ่นโลหะหรือวัสดุอื่นปิดท้ายรถและตัวรถให้สูงกว่าวัสดุที่ขนส่งเพื่อป้องกันมิให้สิ่งของที่บรรทุกตกหล่น รั่วไหลหรือปลิวออกมาจากรถลงบนเขตทางจราจรหรือไหล่ทาง	- ชุมชนโดยรอบพื้นที่โครงการ	- ตลอดช่วงการก่อสร้าง	- บริษัท ทิพย์พิจิตร ไฮบริดเอนเนอยี่ จำกัด
	- ในกรณีมีสิ่งของที่บรรทุกตกหล่นบนเขตทางจราจรหรือไหล่ทาง จะมีความผิดตามกฎหมาย ผู้ขับขี่หรือเจ้าของยานพาหนะต้องรับผิดชอบในการเคลื่อนย้ายสิ่งของที่ตกหล่นให้เรียบร้อยภายในเวลาอันสมควร หรือรับผิดชอบค่าใช้จ่ายที่ทางราชการได้ใช้เคลื่อนย้ายสิ่งของดังกล่าว ทั้งนี้ให้รวมถึงกรณีที่ยานพาหนะประสบอุบัติเหตุด้วย	- ชุมชนโดยรอบพื้นที่โครงการ	- ตลอดช่วงการก่อสร้าง	- บริษัท ทิพย์พิจิตร ไฮบริดเอนเนอยี่ จำกัด
	- จัดให้มีการอบรมหรือแนะนำพนักงานในโรงงาน โดยเชิญตำรวจจราจรในท้องถิ่นเป็นวิทยากรร่วมในการฝึกอบรมการขับขี่อย่างปลอดภัย การดูแลสภาพยานพาหนะตาม พรบ.จราจร ตลอดจนรณรงค์/ส่งเสริมให้พนักงานบำรุงรักษายานพาหนะ โดยเฉพาะรถจักรยานยนต์ให้มีสภาพดีอยู่เสมอ	- บริเวณพื้นที่ก่อสร้าง	- ตลอดช่วงการก่อสร้าง	- บริษัท ทิพย์พิจิตร ไฮบริดเอนเนอยี่ จำกัด
5. **การระบายน้ำและป้องกันน้ำท่วม**	- จัดให้มีรางระบายน้ำจากพื้นที่ก่อสร้างในแนวเดียวกับที่จะทำรางระบายน้ำถาวรเชื่อมต่อกับบ่อหน่วงน้ำเพื่อหมุนเวียนน้ำกลับมาใช้ประโยชน์ใหม่	- บริเวณพื้นที่ก่อสร้าง	- ตลอดช่วงการก่อสร้าง	- บริษัท ทิพย์พิจิตร ไฮบริดเอนเนอยี่ จำกัด
	- ป้องกันและควบคุมมิให้คนงานก่อสร้างทิ้งมูลฝอยลงรางระบายน้ำเพื่อป้องกันการอุดตันและเน่าเสียของน้ำในรางระบายน้ำ	- บริเวณพื้นที่ก่อสร้าง	- ตลอดช่วงการก่อสร้าง	- บริษัท ทิพย์พิจิตร ไฮบริดเอนเนอยี่ จำกัด

ตารางที่ 2 (ต่อ)

องค์ประกอบทางสิ่งแวดล้อมและคุณค่าต่าง ๆ	มาตรการป้องกันและแก้ไขผลกระทบสิ่งแวดล้อม	สถานที่ดำเนินการ	ระยะเวลาดำเนินการ	ผู้รับผิดชอบ
	- ทำการขุดลอกรางระบายน้ำเป็นประจำทุก 6 เดือน	- บริเวณพื้นที่ก่อสร้าง	- ตลอดช่วงการก่อสร้าง	- บริษัท ทิพย์พิจิตร ไฮบริดเอนเนอยี่ จำกัด
	- ตรวจสอบสภาพการอุดตันของรางระบายน้ำเป็นประจำทุกเดือนและตรวจสอบการจัดวางวัสดุที่ใช้ในการก่อสร้างไม่ให้กีดขวางทางน้ำไหลหรือรางระบายน้ำ	- บริเวณพื้นที่ก่อสร้าง	- ตลอดช่วงการก่อสร้าง	- บริษัท ทิพย์พิจิตร ไฮบริดเอนเนอยี่ จำกัด
	- จัดทำบ่อรวบรวมน้ำฝนและบ่อดักตะกอน ขนาด 10.0 ลูกบาศก์เมตร อย่างละ 1 บ่อ เพื่อใช้สำหรับรองรับน้ำฝนที่ตกลงในพื้นที่ก่อสร้างต่อเนื่องกัน 3 ชั่วโมง ก่อนเชื่อมกับรางระบายน้ำฝน ซึ่งเชื่อมต่อกับบ่อหน่วงน้ำ	- บริเวณพื้นที่ก่อสร้าง	- ตลอดช่วงการก่อสร้าง	- บริษัท ทิพย์พิจิตร ไฮบริดเอนเนอยี่ จำกัด
6. **การจัดการกากของเสีย**	- จัดเตรียมถังรองรับมูลฝอยพร้อมฝาปิดมิดชิดเพื่อรวบรวมมูลฝอยจากคนงานก่อสร้างก่อนรวบรวมไปกำจัดยังพื้นที่กำจัดขยะมูลฝอยของหน่วยงานที่มีศักยภาพในการรองรับและมีการจัดการที่ถูกต้องตามหลักวิชาการ	- บริเวณพื้นที่ก่อสร้าง	- ตลอดช่วงการก่อสร้าง	- บริษัท ทิพย์พิจิตร ไฮบริดเอนเนอยี่ จำกัด
	- นำเศษวัสดุที่สามารถใช้ได้นำกลับมาใช้ใหม่อีกครั้ง ส่วนเศษวัสดุก่อสร้างประเภทที่ขายเป็นของเก่าได้ให้นำไปขายต่อไป	- บริเวณพื้นที่ก่อสร้าง	- ตลอดช่วงการก่อสร้าง	- บริษัท ทิพย์พิจิตร ไฮบริดเอนเนอยี่ จำกัด
7. **สภาพสังคม-เศรษฐกิจ**				
7.1 **แรงงานก่อสร้าง**	- พิจารณารับคนงานในท้องถิ่นที่มีความสามารถเหมาะสมตามเกณฑ์กำหนดเข้าทำงานเป็นอันดับแรกเพื่อสร้างความสัมพันธ์ที่ดีระหว่างชุมชนและโครงการ รวมทั้งเป็นการสร้างงานให้กับประชาชนในท้องถิ่น โดยแนบไว้พร้อมกับสัญญาว่าจ้างบริษัทรับเหมา	- บริเวณพื้นที่ก่อสร้าง	- ตลอดช่วงการก่อสร้าง	- บริษัท ทิพย์พิจิตร ไฮบริดเอนเนอยี่ จำกัด
	- การรับแรงงานต่างด้าวจะต้องเป็นแรงงานต่างด้าวที่เข้าประเทศไทยอย่างถูกต้องตามกฎหมาย มีใบอนุญาตทำงานของคนต่างด้าวและมีประวัติการตรวจสุขภาพประกอบการพิจารณารับเข้าทำงานกับทางโครงการ	- บริเวณพื้นที่ก่อสร้าง	- ตลอดช่วงการก่อสร้าง	- บริษัท ทิพย์พิจิตร ไฮบริดเอนเนอยี่ จำกัด

ตารางที่ 2 (ต่อ)

องค์ประกอบทางสิ่งแวดล้อมและคุณค่าต่าง ๆ	มาตรการป้องกันและแก้ไขผลกระทบสิ่งแวดล้อม	สถานที่ดำเนินการ	ระยะเวลาดำเนินการ	ผู้รับผิดชอบ
7.2 **การประชาสัมพันธ์และกิจกรรมมวลชนสัมพันธ์**	- ดำเนินการประชาสัมพันธ์ข่าวสารเกี่ยวกับการก่อสร้างโครงการ เช่น วันที่เริ่มก่อสร้าง ระยะเวลาในการก่อสร้าง บริษัทผู้รับเหมาก่อสร้าง สถานที่ก่อสร้าง และระบบการจัดการ เช่น ระบบบำบัดน้ำเสีย ระบบการจัดการมูลฝอย เป็นต้น สู่กลุ่มชุมชนโดยเฉพาะชุมชนในรัศมี 5 กิโลเมตร รอบโครงการ ซึ่งอาจแจ้งข้อมูลด้วยสื่อต่าง ๆ ประสานงานผ่านผู้นำชุมชนและส่งตัวแทนจากโครงการเข้าพบปะกับชุมชนโดยตรง	- บริเวณชุมชนในรัศมี 5 กิโลเมตร จากที่ตั้งโครงการ	- ตลอดช่วงการก่อสร้าง	- บริษัท ทิพย์พิจิตร ไฮบริดเอนเนอยี่ จำกัด
	- ให้ความช่วยเหลือและจัดกิจกรรมต่าง ๆ ที่เป็นประโยชน์ต่อชุมชน เพื่อสร้างความสัมพันธ์อันดีกับประชาชนในท้องถิ่น เช่น มอบทุนการศึกษา สนับสนุนอาหารกลางวันในโรงเรียน จัดหาอุปกรณ์กีฬา และส่งเสริมการประกอบอาชีพในชุมชน เป็นต้น	- พื้นที่โครงการและชุมชนใกล้เคียง	- ตลอดช่วงการก่อสร้าง	- บริษัท ทิพย์พิจิตร ไฮบริดเอนเนอยี่ จำกัด
7.3 **คณะกรรมการมวลชนสัมพันธ์**	- คณะกรรมการมวลชนสัมพันธ์ดำเนินการต่อเนื่องและเข้าพบชุมชนเพื่อรับฟังความคิดเห็นและข้อเสนอแนะต่อการพัฒนาโครงการ โดยข้อเสนอแนะต้องนำกลับมาวิเคราะห์หาสาเหตุของปัญหาและวางแผนในการดำเนินการเพื่อลดผลกระทบที่จะส่งผลต่อวิถีชีวิตความเป็นอยู่ของประชาชน * **องค์ประกอบของคณะกรรมการ** • ผู้จัดการโรงไฟฟ้าหรือตัวแทน — ประธานคณะทำงาน • ผู้จัดการฝ่ายผลิตหรือตัวแทน — รองประธานคณะทำงาน • ผู้จัดการฝ่ายบำรุงรักษาหรือตัวแทน — คณะทำงาน • วิศวกรสิ่งแวดล้อม — คณะทำงานและเลขานุการ • เจ้าหน้าที่ความปลอดภัย — คณะทำงานและผู้ช่วยเลขานุการ	- บริเวณพื้นที่ก่อสร้าง	- ตลอดช่วงการก่อสร้าง	- บริษัท ทิพย์พิจิตร ไฮบริดเอนเนอยี่ จำกัด

ตารางที่ 2 (ต่อ)

องค์ประกอบทางสิ่งแวดล้อมและคุณค่าต่าง ๆ	มาตรการป้องกันและแก้ไขผลกระทบสิ่งแวดล้อม	สถานที่ดำเนินการ	ระยะเวลาดำเนินการ	ผู้รับผิดชอบ
	* **อำนาจหน้าที่** • ศึกษา วางแผนและจัดทำงบประมาณงานมวลชนสัมพันธ์ของบริษัทฯ • เสริมสร้างความรู้ความเข้าใจให้เจ้าหน้าที่ของบริษัทฯ ในการมีส่วนร่วมต่อสังคมและชุมชน • รับเรื่องร้องเรียนพร้อมทั้งประสานงานภายในบริษัทฯ เพื่อตรวจสอบหาสาเหตุและดำเนินการปรับปรุงแก้ไข • ชี้แจงผลการตรวจสอบข้อเท็จจริงและแนวทางแก้ไขปัญหาให้ชุมชนและหน่วยงานต่าง ๆ รับทราบ • ติดตามประเมินผลการดำเนินงานมวลชนสัมพันธ์ • จัดประชุมแผนงานมวลชนสัมพันธ์ทุก 2 เดือน • จัดทำรายงานผลการดำเนินงานมวลชนสัมพันธ์ประจำเดือนแก่กรรมการบริหารบริษัทฯ • ให้ข้อคิดเห็น เสนอแนะและประชาสัมพันธ์กิจกรรมด้านมวลชนสัมพันธ์ให้ชุมชนและหน่วยงานต่าง ๆ รับทราบ * **ระยะเวลาในการดำรงตำแหน่ง** เนื่องจากการดำรงตำแหน่งจะเป็นไปตามผังโครงสร้างการบริหารของบริษัทฯ ดังนั้นผู้ดำรงตำแหน่งงานดังแสดงในองค์ประกอบของคณะกรรมการจึงอยู่ตลอดช่วงเวลาในการดำรงตำแหน่งและจะมีการเปลี่ยนแปลงเมื่อเจ้าหน้าที่คนเดิมพ้นจากตำแหน่งและจะทำการทบทวนใหม่ทุก 2 ปี			

ตารางที่ 2 (ต่อ)

องค์ประกอบทางสิ่งแวดล้อมและคุณค่าต่าง ๆ	มาตรการป้องกันและแก้ไขผลกระทบสิ่งแวดล้อม	สถานที่ดำเนินการ	ระยะเวลาดำเนินการ	ผู้รับผิดชอบ
	* **ความถี่ในการประชุม** ประชุมอย่างน้อยทุก 2 เดือน - แหล่งเงินทุนสนับสนุนการดำเนินงานของคณะกรรมการมวลชนสัมพันธ์ (รวมการประชาสัมพันธ์โครงการ) และในช่วงเริ่มต้นให้มาจากการจัดสรรของคณะกรรมการบริหารของบริษัท ในวงเงินขั้นต่ำ 200,000 บาท/ปี หลังจากนั้นให้จัดสรรงบประมาณจากการดำเนินกิจการของโครงการในอัตราคงที่ 200,000 บาท/ปี โดยเงินกองทุนที่เหลือจากปีก่อนหน้าให้เป็นเงินสะสมเพื่อใช้ในการดำเนินการของคณะกรรมการมวลชนสัมพันธ์ (รวมการประชาสัมพันธ์โครงการ) ในปีถัดไป จนกว่าจะสิ้นสุดกิจกรรมการก่อสร้าง	- บริเวณพื้นที่ก่อสร้าง	- ตลอดช่วงการก่อสร้าง	- บริษัท ทิพย์พิจิตร ไฮบริดเอนเนอยี่ จำกัด
7.4 **คณะกรรมการเฝ้าระวังผลกระทบสิ่งแวดล้อม**	- ปฏิบัติตามคำสั่งจังหวัดพิจิตรที่ 1167/2565 เรื่อง แต่งตั้งคณะกรรมการเฝ้าระวังผลกระทบสิ่งแวดล้อม โครงการโรงไฟฟ้าชีวมวล SPP Hybrid พิจิตร บริษัท ทิพย์พิจิตร ไฮบริดเอนเนอยี่ จำกัด ลงวันที่ 17 มิถุนายน 2565 โดยผู้ว่าราชการจังหวัดอย่างเคร่งครัด ในช่วงวันที่ 17 มิถุนายน 2565 ถึงวันที่ 16 มิถุนายน 2569 จากนั้นให้ปฏิบัติตามโครงสร้างของคณะกรรมการเฝ้าระวังผลกระทบสิ่งแวดล้อมที่กำหนดอย่างเคร่งครัด ดังนี้ * **องค์ประกอบของคณะกรรมการ** ประกอบด้วยตัวแทน 4 ฝ่าย ได้แก่ ตัวแทนภาคประชาชน (ไม่รวมกำนันผู้ใหญ่บ้านและผู้นำชุมชน) ตัวแทนภาคผู้นำชุมชน (ที่ไม่ใช่ข้าราชการประจำและข้าราชการการเมือง) ตัวแทนหน่วยงานภาครัฐ และตัวแทนจากโครงการ	- ชุมชนโดยรอบพื้นที่โครงการ	- ตลอดช่วงการก่อสร้าง	- บริษัท ทิพย์พิจิตร ไฮบริดเอนเนอยี่ จำกัด

ตารางที่ 2 (ต่อ)

องค์ประกอบทางสิ่งแวดล้อมและคุณค่าต่าง ๆ	มาตรการป้องกันและแก้ไขผลกระทบสิ่งแวดล้อม	สถานที่ดำเนินการ	ระยะเวลาดำเนินการ	ผู้รับผิดชอบ
	* **วิธีการสรรหา** • กรรมการผู้แทนภาคประชาชน (ที่ไม่รวมกำนัน ผู้ใหญ่บ้านและผู้นำชุมชน) ให้มาจากการสรรหาหรือการเสนอชื่อหรือวิธีการอื่นใดจากประชาคมหมู่บ้าน คณะกรรมการหมู่บ้านหรือคณะบุคคลที่เป็นตัวแทนในการดำเนินกิจกรรมต่าง ๆ ของแต่ละหมู่บ้านเพื่อเป็นคณะกรรมการผู้แทนประชาชน • กรรมการผู้แทนภาคผู้นำชุมชน (ที่ไม่ใช่ข้าราชการประจำและข้าราชการการเมือง) ให้มาจากการสรรหาหรือการเสนอชื่อหรือวิธีการอื่นใดจากกลุ่มผู้นำชุมชนของแต่ละหมู่บ้านในพื้นที่ศึกษา เพื่อเป็นคณะกรรมการผู้แทนกลุ่มผู้นำชุมชน • กรรมการผู้แทนภาคราชการ ให้มาจากหน่วยงานราชการที่เกี่ยวข้องกับการดำเนินงานของโครงการ โดยให้หัวหน้าส่วนราชการเป็นผู้มอบหมายข้าราชการประจำในตำแหน่งที่เกี่ยวข้องปฏิบัติหน้าที่ • กรรมการผู้แทนภาคโครงการ ให้มาจากตัวแทนที่ได้รับการแต่งตั้งจากบริษัท ทิพย์พิจิตร ไฮบริดเอนเนอยี่ จำกัด * **โครงสร้างของคณะกรรมการ** กรรมการผู้แทนภาคประชาชน จำนวน 13 ท่าน กรรมการผู้แทนภาคผู้นำชุมชน จำนวน 7 ท่าน กรรมการผู้แทนภาคราชการ จำนวน 5 ท่าน กรรมการผู้แทนภาคโครงการ จำนวน 3 ท่าน ให้คณะกรรมการประชุมเพื่อคัดเลือกประธาน 1 ตำแหน่ง รอง ประธาน 1 ตำแหน่ง และเลขานุการคณะกรรมการ 1 ตำแหน่ง จากนั้นให้ประกาศแต่งตั้งคณะกรรมการเฝ้าระวังผลกระทบสิ่งแวดล้อม โดยความเห็นชอบของที่ประชุม			

ตารางที่ 2 (ต่อ)

องค์ประกอบทางสิ่งแวดล้อมและคุณค่าต่าง ๆ	มาตรการป้องกันและแก้ไขผลกระทบสิ่งแวดล้อม	สถานที่ดำเนินการ	ระยะเวลาดำเนินการ	ผู้รับผิดชอบ
	* **อำนาจหน้าที่ของคณะกรรมการ** • กำกับดูแลการปฏิบัติตามมาตรการป้องกันและแก้ไขผลกระทบสิ่งแวดล้อมและมาตรการติดตามตรวจสอบผลกระทบสิ่งแวดล้อม โดยตรวจเยี่ยมโครงการเพื่อตรวจสอบผลการปฏิบัติตามมาตรการด้านต่าง ๆ และกระบวนการตรวจวัดคุณภาพสิ่งแวดล้อม • พิจารณาสำรวจความต้องการของประชาชน สร้างเสริมความเข้าใจอันดีระหว่างชุมชนกับโครงการและประสานความร่วมมือกับหน่วยงานอื่นหรือผู้ที่เกี่ยวข้อง • ตรวจเยี่ยมโครงการ เข้าร่วมตรวจสอบกระบวนการตรวจวัดคุณภาพสิ่งแวดล้อมและผลการตรวจวัดคุณภาพสิ่งแวดล้อมตามมาตรการตรวจสอบผลกระทบสิ่งแวดล้อมเพื่อแสดงความโปร่งใสในการบริหารจัดการด้านสิ่งแวดล้อมของโครงการ • ร่วมปรึกษาหารือและกำหนดแนวทางการป้องกันและแก้ไขปัญหาร่วมกัน • รับเรื่องร้องเรียนและประสานงานในการจัดการเรื่องร้องเรียน • ร่วมเจรจาไกล่เกลี่ยและหาข้อยุติกรณีมีข้อพิพาทปัญหาสิ่งแวดล้อมระหว่างโครงการและชุมชน • ตรวจสอบความเสียหายและพิจารณาค่าชดเชยความเสียหายจากกิจกรรมของโครงการที่ชุมชนได้รับทั้งต่อสภาพทรัพยากรธรรมชาติและสิ่งแวดล้อมของชุมชน พืชผลทางการเกษตร สัตว์เลี้ยง สุขภาพอนามัยของประชาชน			

ตารางที่ 2 (ต่อ)

องค์ประกอบทางสิ่งแวดล้อมและคุณค่าต่าง ๆ	มาตรการป้องกันและแก้ไขผลกระทบสิ่งแวดล้อม	สถานที่ดำเนินการ	ระยะเวลาดำเนินการ	ผู้รับผิดชอบ
	* **ระยะเวลาในการดำรงตำแหน่ง** ให้กรรมการมีวาระในการดำรงตำแหน่งคราวละสี่ปี นับตั้งแต่วันที่ได้รับการประกาศแต่งตั้งและอาจได้รับการสรรหาหรือแต่งตั้งให้เป็นกรรมการได้อีกเมื่อครบกำหนดวาระตามวรรคหนึ่ง แต่อยู่ได้ไม่เกิน 2 วาระติดต่อกัน หากยังมิได้มีการสรรหาหรือแต่งตั้งกรรมการขึ้นมาใหม่ ให้กรรมการซึ่งพ้นจากตำแหน่งตามวาระนั้นอยู่ในตำแหน่งเพื่อปฏิบัติหน้าที่ต่อไป จนกว่ากรรมการ ซึ่งได้รับการสรรหาหรือแต่งตั้งใหม่เข้ารับหน้าที่ แต่ต้องไม่เกินเก้าสิบวัน นับตั้งแต่วันที่กรรมการพ้นจากตำแหน่งตามวาระนั้นในกรณีที่กรรมการพ้นจากตำแหน่งก่อนครบวาระให้ดำเนินการสรรหาหรือแต่งตั้งกรรมการประเภทเดียวกันแทน ภายในสี่สิบห้าวัน นับตั้งแต่วันที่กรรมการนั้นว่างลงและให้ผู้ได้รับการสรรหาหรือได้รับการแต่งตั้งให้ดำรงตำแหน่งแทนอยู่ในตำแหน่งเท่ากับวาระที่เหลืออยู่ของกรรมการ ในกรณีวาระของกรรมการที่พ้นจากตำแหน่งก่อนครบวาระ เหลืออยู่น้อยกว่าเก้าสิบวัน จะไม่ดำเนินการสรรหาหรือแต่งตั้งกรรมการแทนตำแหน่งที่ว่างลงก็ได้และในการนี้ให้คณะกรรมการประกอบด้วยกรรมการเท่าที่เหลืออยู่ นอกจากการพ้นตำแหน่งตามวาระ กรรมการพ้นจากตำแหน่งเมื่อ ก) ตาย ข) ลาออก ค) คณะกรรมการมีมติสองในสามให้ถอดถอนออกจากตำแหน่ง เพราะมีความประพฤติเสื่อมเสียบกพร่องหรือไม่สุจริตต่อหน้าที่หรือหย่อนความสามารถ ง) เป็นบุคคลล้มละลาย			

ตารางที่ 2 (ต่อ)

องค์ประกอบทางสิ่งแวดล้อมและคุณค่าต่าง ๆ	มาตรการป้องกันและแก้ไขผลกระทบสิ่งแวดล้อม	สถานที่ดำเนินการ	ระยะเวลาดำเนินการ	ผู้รับผิดชอบ
	จ) เป็นบุคคลวิกลจริต หรือจิตฟั่นเฟือน ฉ) เป็นคนไร้ความสามารถ หรือคนเสมือนไร้ความสามารถ ช) ได้รับโทษจำคุกโดยคำพิพากษาถึงที่สุดให้จำคุก เว้นแต่เป็นโทษสำหรับความผิดที่ได้กระทำโดยประมาท ความผิดฐานหมิ่นประมาท หรือความผิดลหุโทษ * **ความถี่ในการประชุม** การประชุมคณะกรรมการ ต้องมีกรรมการมาประชุมไม่น้อยกว่ากึ่งหนึ่งของจำนวนกรรมการทั้งหมดจึงจะเป็นองค์ประชุม โดยประชุมอย่างน้อยปีละ 2 ครั้ง แต่หากพบว่ามีความจำเป็นเร่งด่วน สามารถประชุมก่อนกำหนดเวลาปกติได้ โดยให้อยู่ในดุลยพินิจของคณะกรรมการกึ่งหนึ่งของคณะกรรมการทั้งหมด - แหล่งเงินทุนสนับสนุนการดำเนินงานของคณะกรรมการเฝ้าระวังผลกระทบสิ่งแวดล้อมในช่วงเริ่มต้นให้มาจากการจัดสรรของคณะกรรมการบริหารของบริษัทในวงเงินขั้นต่ำ 200,000 บาท/ปี หลังจากนั้น ให้จัดสรรงบประมาณจากการดำเนินกิจการของโครงการในอัตราคงที่ 200,000 บาท/ปี โดยเงินกองทุนที่เหลือจากปีก่อนหน้าให้เป็นเงินสะสมเพื่อใช้ในการดำเนินการของคณะกรรมการเฝ้าระวังผลกระทบสิ่งแวดล้อมในปีถัดไป จนกว่าจะสิ้นสุดกิจกรรมการก่อสร้าง			
7.5 **การจัดการข้อร้องเรียน**	- จัดทำบันทึกข้อร้องเรียนจากชุมชนโดยรอบอันเนื่องมาจากกิจกรรมการก่อสร้างโครงการ พร้อมสรุปผลการแก้ไขปัญหา ทั้งนี้ให้ทำการทบทวนถึงสาเหตุของปัญหาและแนวทางการป้องกันการเกิดซ้ำเป็นประจำทุกเดือน	- บริเวณพื้นที่ก่อสร้าง	- ตลอดช่วงการก่อสร้าง	- บริษัท ทิพย์พิจิตร ไฮบริดเอนเนอยี่ จำกัด

ตารางที่ 2 (ต่อ)

องค์ประกอบทางสิ่งแวดล้อมและคุณค่าต่าง ๆ	มาตรการป้องกันและแก้ไขผลกระทบสิ่งแวดล้อม	สถานที่ดำเนินการ	ระยะเวลาดำเนินการ	ผู้รับผิดชอบ
7.6 **การชดเชยเยียวยา**	- ในกรณีที่ชุมชนได้รับผลกระทบจากกิจการของโครงการทั้งต่อสภาพทรัพยากรธรรมชาติและสิ่งแวดล้อมของชุมชน พืชผลทางเกษตร สัตว์เลี้ยง สุขภาพอนามัยของชุมชน และผ่านกระบวนการตรวจสอบแน่ชัดแล้ว ได้กำหนดมาตรการชดเชยทางสังคมในหลักการเชิงปริมาณตามข้อตกลงในคณะกรรมการเฝ้าระวังผลกระทบสิ่งแวดล้อม ดังนี้ * ค่าความเสียหายของพืชผลทางการเกษตรและสัตว์เลี้ยงที่เกิดขึ้นจริง โดยใช้ราคากลางของหน่วยงานที่เกี่ยวข้องหรือข้อตกลงของคณะกรรมการเฝ้าระวังผลกระทบสิ่งแวดล้อม * ค่าใช้จ่ายที่ผู้เสียหายต้องเสียไปเป็นค่ารักษาพยาบาล ให้ชดใช้เท่าที่จ่ายจริงตามความจำเป็น * ค่าขาดประโยชน์ทำมาหาได้ในระหว่างเจ็บป่วย ** กรณีผู้เสียหายที่มีรายได้ไม่แน่นอนหรือไม่มีรายได้ประจำ หากระหว่างเจ็บป่วยต้องขาดประโยชน์การทำมาหาได้ไป ให้ชดใช้ความเสียหายตามช่วงเวลาที่ผู้เสียหายไม่สามารถไปทำงานได้ โดยคำนวณตามอัตราค่าจ้างขั้นต่ำรายวันตามกฎหมายว่าด้วยการคุ้มครองแรงงานตามเขตจังหวัดซึ่งเป็นภูมิลำเนาของผู้เสียหายณ วันที่ได้รับความเสียหาย ** กรณีผู้เสียหายที่มีรายได้ประจำ หากระหว่างเจ็บป่วยไม่สามารถไปทำงานได้และไม่ได้รับค่าจ้างหรือค่าตอบแทนจากนายจ้างให้ชดใช้ความเสียหายตามช่วงเวลาที่ผู้เสียหายไม่สามารถไปทำงานได้ โดยคำนวณตามอัตราค่าจ้างหรือค่าตอบแทนที่นายจ้างหรือหน่วยงานต้นสังกัดจ่ายให้ ณ วันที่ได้รับความเสียหาย * ค่าทำขวัญตามข้อตกลงของคณะกรรมการเฝ้าระวังผลกระทบสิ่งแวดล้อม	- บริเวณชุมชนที่ได้รับผลกระทบจากกิจกรรม การก่อสร้างของโครงการ	- ตลอดช่วงการก่อสร้าง	- บริษัท ทิพย์พิจิตร ไฮบริดเอนเนอยี่ จำกัด

ตารางที่ 2 (ต่อ)

องค์ประกอบทางสิ่งแวดล้อมและคุณค่าต่าง ๆ	มาตรการป้องกันและแก้ไขผลกระทบสิ่งแวดล้อม	สถานที่ดำเนินการ	ระยะเวลาดำเนินการ	ผู้รับผิดชอบ
8. อาชีวอนามัยและความปลอดภัย				
8.1 การจัดหาผู้รับเหมาและกฎระเบียบพื้นฐานในงานก่อสร้าง	- พิจารณาเลือกบริษัทรับเหมาที่มีมาตรการด้านอาชีวอนามัยและความปลอดภัยตลอดจนสุขภาพอนามัยของคนงานก่อสร้างที่ได้มาตรฐานและมีประสบการณ์งานโรงงานเพื่อลดการเกิดอุบัติเหตุตั้งแต่ต้นทาง	- บริเวณพื้นที่ก่อสร้าง	- ตลอดช่วงการก่อสร้าง	- บริษัท ทิพย์พิจิตร ไฮบริดเอนเนอยี่ จำกัด
	- กำหนดบริเวณพื้นที่ก่อสร้างอย่างชัดเจน เช่น เขตก่อสร้าง เขตจัดเก็บอุปกรณ์/เครื่องมือการก่อสร้าง เขตกองเก็บวัสดุอุปกรณ์ที่ไม่ใช้แล้ว รวมทั้งจัดให้มีป้ายเตือนภัยในบริเวณพื้นที่ก่อสร้างและพื้นที่ที่มีความเข้มงวดในด้านความปลอดภัยทั้งหมด	- บริเวณพื้นที่ก่อสร้าง	- ตลอดช่วงการก่อสร้าง	- บริษัท ทิพย์พิจิตร ไฮบริดเอนเนอยี่ จำกัด
	- กำหนดให้ผู้รับเหมามีการพิจารณาคัดเลือกคนงานที่มีความเหมาะสมกับงานมีความเชี่ยวชาญในการใช้เครื่องมือ เพื่อลดความเสี่ยงของการเกิดผลกระทบต่อสุขภาพ	- บริเวณพื้นที่ก่อสร้าง	- ตลอดช่วงการก่อสร้าง	- บริษัท ทิพย์พิจิตร ไฮบริดเอนเนอยี่ จำกัด
	- จัดให้มีเจ้าหน้าที่รักษาความปลอดภัยตลอด 24 ชั่วโมง	- บริเวณพื้นที่ก่อสร้าง	- ตลอดช่วงการก่อสร้าง	- บริษัท ทิพย์พิจิตร ไฮบริดเอนเนอยี่ จำกัด
	- เลือกใช้เครื่องมือที่ถูกต้องตามหลักเออร์กอนอมิคส์ (Ergonomic)	- บริเวณพื้นที่ก่อสร้าง	- ตลอดช่วงการก่อสร้าง	- บริษัท ทิพย์พิจิตร ไฮบริดเอนเนอยี่ จำกัด
	- กำหนดให้ผู้รับเหมาจัดหาสวัสดิการเรื่องน้ำดื่มให้เพียงพอต่อความต้องการของคนงานก่อสร้างที่ปฏิบัติงานในสภาพแวดล้อมที่มีอุณหภูมิสูง	- บริเวณพื้นที่ก่อสร้าง	- ตลอดช่วงการก่อสร้าง	- บริษัท ทิพย์พิจิตร ไฮบริดเอนเนอยี่ จำกัด
	- จัดให้มีอุปกรณ์ป้องกันอันตรายส่วนบุคคลอย่างเพียงพอและเหมาะสมกับลักษณะงานแก่คนงานก่อสร้าง	- บริเวณพื้นที่ก่อสร้าง	- ตลอดช่วงการก่อสร้าง	- บริษัท ทิพย์พิจิตร ไฮบริดเอนเนอยี่ จำกัด
	- จัดให้มีระบบสุขาภิบาลขั้นพื้นฐานแก่คนงานก่อสร้างอย่างเพียงพอ	- บริเวณพื้นที่ก่อสร้าง	- ตลอดช่วงการก่อสร้าง	- บริษัท ทิพย์พิจิตร ไฮบริดเอนเนอยี่ จำกัด

ตารางที่ 2 (ต่อ)

องค์ประกอบทางสิ่งแวดล้อมและคุณค่าต่าง ๆ	มาตรการป้องกันและแก้ไขผลกระทบสิ่งแวดล้อม	สถานที่ดำเนินการ	ระยะเวลาดำเนินการ	ผู้รับผิดชอบ
	- จัดให้มีแผนปฏิบัติการฉุกเฉินสำหรับช่วงก่อสร้างและทำการฝึกอบรมคนงานก่อสร้างให้รู้ถึงขั้นตอนการปฏิบัติในกรณีเกิดเหตุฉุกเฉิน รวมทั้งการประสานงานกับผู้ที่เกี่ยวข้อง	- บริเวณพื้นที่ก่อสร้าง	- ตลอดช่วงการก่อสร้าง	- บริษัท ทิพย์พิจิตร ไฮบริดเอนเนอยี่ จำกัด
	- กั้นรั้วพื้นที่ก่อสร้างและจำกัดเวลาเข้าสู่พื้นที่ก่อสร้าง โดยมีเอกสารการขออนุญาตเข้า-ออกพื้นที่ก่อสร้างที่ชัดเจน	- บริเวณพื้นที่ก่อสร้าง	- ตลอดช่วงการก่อสร้าง	- บริษัท ทิพย์พิจิตร ไฮบริดเอนเนอยี่ จำกัด
	- ตรวจสอบความปลอดภัยในการทำงานอย่างสม่ำเสมอตามแผนงานที่กำหนดร่วมกันระหว่างบริษัท ทิพย์พิจิตร ไฮบริดเอนเนอยี่ จำกัด และบริษัทรับเหมา	- บริเวณพื้นที่ก่อสร้าง	- ตลอดช่วงการก่อสร้าง	- บริษัท ทิพย์พิจิตร ไฮบริดเอนเนอยี่ จำกัด
8.2 งานอบรม	- จัดให้มีการนิเทศงานด้านความปลอดภัยและฝึกอบรมแก่คนงานก่อสร้างก่อนเริ่มต้นการทำงาน	- บริเวณพื้นที่ก่อสร้าง	- ตลอดช่วงการก่อสร้าง	- บริษัท ทิพย์พิจิตร ไฮบริดเอนเนอยี่ จำกัด
	- มีการจัดอบรมให้ความรู้เกี่ยวกับอันตรายจากความร้อน การป้องกันและการปฐมพยาบาลกรณีเจ็บป่วยเนื่องจากความร้อนให้กับคนงานทุกระดับ	- บริเวณพื้นที่ก่อสร้าง	- ตลอดช่วงการก่อสร้าง	- บริษัท ทิพย์พิจิตร ไฮบริดเอนเนอยี่ จำกัด
8.3 เสียงในพื้นที่ทำงาน	- ติดป้ายสัญลักษณ์ให้สวมใส่อุปกรณ์ป้องกันอันตรายส่วนบุคคลในพื้นที่ที่มีระดับเสียงดังตามการจำแนกพื้นที่เสี่ยงภัยโดยเจ้าหน้าที่ความปลอดภัยในการทำงาน	- บริเวณพื้นที่ก่อสร้าง	- ตลอดช่วงการก่อสร้าง	- บริษัท ทิพย์พิจิตร ไฮบริดเอนเนอยี่ จำกัด
	- กำหนดให้มีอุปกรณ์ป้องกันอันตรายส่วนบุคคล อาทิ ที่อุดหู ที่ครอบหูสำหรับคนงานก่อสร้างในระหว่างปฏิบัติงานในพื้นที่ที่มีระดับเสียงดัง (มากกว่า 85 เดซิเบล (เอ))	- บริเวณพื้นที่ก่อสร้าง	- ตลอดช่วงการก่อสร้าง	- บริษัท ทิพย์พิจิตร ไฮบริดเอนเนอยี่ จำกัด
8.4 การบังคับใช้อุปกรณ์ป้องกันอันตรายส่วนบุคคล	- จัดให้มีอุปกรณ์ป้องกันอันตรายส่วนบุคคลอย่างเพียงพอและเหมาะสมกับลักษณะงานแก่คนงานก่อสร้าง	- บริเวณพื้นที่ก่อสร้าง	- ตลอดช่วงการก่อสร้าง	- บริษัท ทิพย์พิจิตร ไฮบริดเอนเนอยี่ จำกัด
	- คนงานก่อสร้างที่ต้องทำงานในที่โล่งแจ้งควรสวมใส่ชุดทำงานที่ทำจากผ้าที่ระบายความร้อนและดูดซับเหงื่อได้ดี	- บริเวณพื้นที่ก่อสร้าง	- ตลอดช่วงการก่อสร้าง	- บริษัท ทิพย์พิจิตร ไฮบริดเอนเนอยี่ จำกัด

ตารางที่ 2 (ต่อ)

องค์ประกอบทางสิ่งแวดล้อมและคุณค่าต่าง ๆ	มาตรการป้องกันและแก้ไขผลกระทบสิ่งแวดล้อม	สถานที่ดำเนินการ	ระยะเวลาดำเนินการ	ผู้รับผิดชอบ
8.5 **การจัดการกรณีเกิดเหตุฉุกเฉิน**	- จัดเตรียมอุปกรณ์ปฐมพยาบาลและรถยนต์เพื่อใช้งานในกรณีเกิดเหตุฉุกเฉินตลอดเวลา	- บริเวณพื้นที่ก่อสร้าง	- ตลอดช่วงการก่อสร้าง	- บริษัท ทิพย์พิจิตร ไฮบริดเอนเนอยี่ จำกัด
	- เก็บรักษาและตรวจสอบอุปกรณ์เครื่องจักรและยานพาหนะให้อยู่ในสภาพที่ดีเสมอเพื่อลดปัญหาการเกิดอุบัติเหตุ	- บริเวณพื้นที่ก่อสร้าง	- ตลอดช่วงการก่อสร้าง	- บริษัท ทิพย์พิจิตร ไฮบริดเอนเนอยี่ จำกัด
	- จัดให้มีระบบสัญญาณเตือนภัยในบริเวณพื้นที่ก่อสร้างและพื้นที่ที่มีความเข้มงวดในด้านความปลอดภัย	- บริเวณพื้นที่ก่อสร้าง	- ตลอดช่วงการก่อสร้าง	- บริษัท ทิพย์พิจิตร ไฮบริดเอนเนอยี่ จำกัด
	- ให้ข้อมูลแก่คนงานก่อสร้างและพนักงานที่อยู่ในพื้นที่ดังกล่าวเกี่ยวกับระบบสัญญาณเตือนภัย	- บริเวณพื้นที่ก่อสร้าง	- ตลอดช่วงการก่อสร้าง	- บริษัท ทิพย์พิจิตร ไฮบริดเอนเนอยี่ จำกัด
	- รวบรวมสถิติเกี่ยวกับอุบัติเหตุ ความเสียหายและการแก้ไขปัญหาเพื่อใช้ในการปรับปรุงมาตรการด้านความปลอดภัยเป็นประจำทุกเดือน	- บริเวณพื้นที่ก่อสร้าง	- ตลอดช่วงการก่อสร้าง	- บริษัท ทิพย์พิจิตร ไฮบริดเอนเนอยี่ จำกัด
9. **มาตรการด้านสุขภาพ**				
9.1 **ความปลอดภัยต่อชีวิตและทรัพย์สิน**	- ประสานงานกับสถานีตำรวจในพื้นที่เพื่อร่วมในการดำเนินกิจกรรมต่าง ๆ ในการป้องกันปราบปรามปัญหาต่าง ๆ ที่เกิดขึ้นในช่วงก่อสร้างโครงการ	- บริเวณพื้นที่ก่อสร้าง	- ตลอดช่วงการก่อสร้าง	- บริษัท ทิพย์พิจิตร ไฮบริดเอนเนอยี่ จำกัด
9.2 **สุขาภิบาลที่พักอาศัย**	- ประสานงานกับเจ้าพนักงานด้านสาธารณสุขในพื้นที่ เข้ามาตรวจติดตามและเฝ้าระวังระบบสุขาภิบาลในแคมป์คนงานก่อสร้าง	- บริเวณพื้นที่ก่อสร้าง	- ตลอดช่วงการก่อสร้าง	- บริษัท ทิพย์พิจิตร ไฮบริดเอนเนอยี่ จำกัด
	- ให้ความร่วมมือกับเจ้าพนักงานด้านสุขภาพในการป้องกันและทำลายแหล่งเพาะพันธุ์ของเชื้อโรค เช่น ยุง สัตว์พาหะนำโรค เป็นต้น	- บริเวณพื้นที่ก่อสร้าง	- ตลอดช่วงการก่อสร้าง	- บริษัท ทิพย์พิจิตร ไฮบริดเอนเนอยี่ จำกัด

ตารางที่ 2 (ต่อ)

องค์ประกอบทางสิ่งแวดล้อมและคุณค่าต่าง ๆ	มาตรการป้องกันและแก้ไขผลกระทบสิ่งแวดล้อม	สถานที่ดำเนินการ	ระยะเวลาดำเนินการ	ผู้รับผิดชอบ
9.3 การประสานความร่วมมือกับหน่วยงานด้านสุขภาพในพื้นที่	- แจ้งจำนวนและภูมิลำเนาของแรงงานก่อสร้างเพื่อใช้เป็นข้อมูลในการเฝ้าระวังโรคต่าง ๆ และการเตรียมความพร้อมของหน่วยงานด้านสุขภาพในกรณีเกิดการเจ็บป่วยหรือประสบอุบัติเหตุ	- บริเวณพื้นที่ก่อสร้าง	- ตลอดช่วงการก่อสร้าง	- บริษัท ทิพย์พิจิตร ไฮบริดเอนเนอยี่ จำกัด
	- ประสานงานกับหน่วยงานด้านสุขภาพในท้องถิ่นในการอบรมให้สุขศึกษาเกี่ยวกับสุขอนามัยส่วนบุคคล โรคติดต่อ โรคระบาดและการดูแลป้องกันอันตรายส่วนบุคคลแก่แรงงานก่อสร้างทุกระดับ	- บริเวณพื้นที่ก่อสร้าง	- ตลอดช่วงการก่อสร้าง	- บริษัท ทิพย์พิจิตร ไฮบริดเอนเนอยี่ จำกัด
	- ประสานความร่วมมือกับหน่วยงานด้านสุขภาพในพื้นที่ในการสร้างเครือข่ายการดูแลและเฝ้าระวังภาวะสุขภาพของชุมชน	- บริเวณพื้นที่ก่อสร้าง	- ตลอดช่วงการก่อสร้าง	- บริษัท ทิพย์พิจิตร ไฮบริดเอนเนอยี่ จำกัด
	- จัดทำแผนการส่งต่อผู้ป่วยฉุกเฉินและจัดเตรียมรถยนต์ให้พร้อมใช้งานกรณีเกิดเหตุฉุกเฉินในงานก่อสร้าง เพื่อลดภาระงานในการส่งต่อผู้ป่วยของหน่วยงานสุขภาพและหน่วยงานอื่นที่เกี่ยวข้อง	- บริเวณพื้นที่ก่อสร้าง	- ตลอดช่วงการก่อสร้าง	- บริษัท ทิพย์พิจิตร ไฮบริดเอนเนอยี่ จำกัด
9.4 ด้านสุขภาพคนงานก่อสร้าง	- ตรวจสุขภาพคนงานก่อสร้างทุกคนตามปัจจัยเสี่ยง รวมทั้งให้ความร่วมมือเจ้าหน้าที่ตำรวจในการเข้าตรวจค้นสารเสพติดจากพนักงานแต่ต้องอยู่ภายใต้เงื่อนไขของข้อกฎหมายที่กำหนด ทั้งนี้รายละเอียดของการตรวจให้อยู่ในดุลยพินิจของแพทย์แผนปัจจุบันชั้นหนึ่งที่ได้รับใบอนุญาตประกอบวิชาชีพเวชกรรม ด้านอาชีวเวชศาสตร์หรือที่ผ่านการอบรมด้านอาชีวเวชศาสตร์หรือที่มีคุณสมบัติตามที่อธิบดีกรมสวัสดิการและคุ้มครองแรงงานกำหนด	- บริเวณพื้นที่ก่อสร้าง	- ตลอดช่วงการก่อสร้าง	- บริษัท ทิพย์พิจิตร ไฮบริดเอนเนอยี่ จำกัด
	- กรณีเกิดโรคระบาด โครงการและผู้รับเหมาต้องปฏิบัติตามข้อกำหนดของกระทรวงสาธารณสุขในการป้องกันการแพร่ระบาดของโรคอย่างเคร่งครัด	- บริเวณพื้นที่ก่อสร้าง	- ตลอดช่วงการก่อสร้าง	- บริษัท ทิพย์พิจิตร ไฮบริดเอนเนอยี่ จำกัด

ตารางที่ 3

มาตรการป้องกันและแก้ไขผลกระทบสิ่งแวดล้อม (ระยะดำเนินการ)

รายงานการเปลี่ยนแปลงรายละเอียดโครงการในรายงานการประเมินผลกระทบสิ่งแวดล้อม

โครงการโรงไฟฟ้าชีวมวล SPP Hybrid พิจิตร (ครั้งที่ 3) ของบริษัท ทิพย์พิจิตร ไฮบริดเอนเนอยี่ จำกัด

ตั้งอยู่ที่ตำบลทุ่งโพธิ์ อำเภอตะพานหิน จังหวัดพิจิตร

องค์ประกอบทางสิ่งแวดล้อมและคุณค่าต่าง ๆ	มาตรการป้องกันและแก้ไขผลกระทบสิ่งแวดล้อม	สถานที่ดำเนินการ	ระยะเวลาดำเนินการ	ผู้รับผิดชอบ
1. **คุณภาพอากาศ** 1.1 **มาตรการทั่วไป**	- ควบคุมอัตราการระบายมลพิษของหม้อไอน้ำขนาด 100 ตัน/ชั่วโมง (ใช้ระบบบำบัดมลพิษทางอากาศแบบมัลติไซโคลนและแบบไฟฟ้าสถิต) ไม่ให้เกินค่ามาตรฐานปริมาณของสารเจือปนในอากาศที่ระบายออกนอกโรงงานไฟฟ้าใหม่ทุกขนาดที่ใช้เชื้อเพลิงชีวมวล ตามประกาศกระทรวงอุตสาหกรรม พ.ศ. 2547 เรื่อง มาตรฐานปริมาณสารเจือปนในอากาศที่ระบายออกจากโรงงานผลิต ส่งหรือจำหน่ายพลังงานไฟฟ้า ประเภทของเชื้อเพลิงชีวมวล และประกาศกระทรวงทรัพยากรธรรมชาติและสิ่งแวดล้อม เรื่อง กำหนดมาตรฐานควบคุมการปล่อยทิ้งอากาศเสียจากโรงไฟฟ้า พ.ศ. 2566 ดังนี้ (ที่ 25 องศาเซลเซียสและออกซิเจนร้อยละ 7) * Particulate ไม่เกิน 88.84 มิลลิกรัม/ลูกบาศก์เมตร หรือ 3.99 กรัม/วินาที (กรณีปกติ) * Particulate ไม่เกิน 106.61 มิลลิกรัม/ลูกบาศก์เมตร หรือ 4.78 กรัม/วินาที (กรณีพ่นเขม่า) * SO_2 ไม่เกิน 53.85 พีพีเอ็ม หรือ 5.12 กรัม/วินาที * NO_X as NO_2 ไม่เกิน 179.76 พีพีเอ็ม หรือ 12.29 กรัม/วินาที	- หม้อไอน้ำ	- ตลอดช่วงดำเนินการ	- บริษัท ทิพย์พิจิตร ไฮบริดเอนเนอยี่ จำกัด

ตารางที่ 3 (ต่อ)

องค์ประกอบทางสิ่งแวดล้อมและคุณค่าต่าง ๆ	มาตรการป้องกันและแก้ไขผลกระทบสิ่งแวดล้อม	สถานที่ดำเนินการ	ระยะเวลาดำเนินการ	ผู้รับผิดชอบ
	- ควบคุมค่าความชื้นของเชื้อเพลิงในการป้อนเข้าสู่ห้องเผาไหม้ของหม้อไอน้ำไม่เกินร้อยละ 50	- หม้อไอน้ำ	- ตลอดช่วงดำเนินการ	- บริษัท ทิพย์พิจิตร ไฮบริดเอนเนอยี่ จำกัด
	- จัดทำแผนการบำรุงรักษาเชิงป้องกัน (Preventive Maintenance Program) หม้อไอน้ำ ระบบบำบัดมลพิษทางอากาศและอุปกรณ์ประกอบทุกส่วน เพื่อคงประสิทธิภาพของระบบต่าง ๆ โดยก่อให้เกิดผลกระทบสิ่งแวดล้อมน้อยที่สุด และลดความเสี่ยงที่อุปกรณ์ดังกล่าวจะชำรุดเสียหายในระหว่างการผลิต	- หม้อไอน้ำ	- ตลอดช่วงดำเนินการ	- บริษัท ทิพย์พิจิตร ไฮบริดเอนเนอยี่ จำกัด
	- จัดเตรียมอุปกรณ์อะไหล่ที่จำเป็นเกี่ยวข้องกับระบบควบคุมมลพิษทางอากาศให้มีจำนวนเพียงพอใช้ในการแก้ไข ซ่อมแซม เมื่อระบบควบคุมมลพิษทางอากาศขัดข้องได้ทันท่วงที	- ระบบบำบัดมลพิษทางอากาศ	- ตลอดช่วงดำเนินการ	- บริษัท ทิพย์พิจิตร ไฮบริดเอนเนอยี่ จำกัด
	- จัดให้มีเจ้าหน้าที่ที่มีความรู้และประสบการณ์ในการควบคุมระบบบำบัดมลพิษทางอากาศ	- ระบบบำบัดมลพิษทางอากาศ	- ตลอดช่วงดำเนินการ	- บริษัท ทิพย์พิจิตร ไฮบริดเอนเนอยี่ จำกัด
	- หากไม่สามารถควบคุมมลพิษทางอากาศที่เกิดขึ้นให้อยู่ในเกณฑ์ค่าควบคุมได้ โครงการต้องหยุดการผลิตไฟฟ้าเพื่อทำการซ่อมบำรุงให้แล้วเสร็จและอยู่ในสภาพพร้อมการใช้งานก่อนเริ่มเดินระบบใหม่อีกครั้ง	- พื้นที่โครงการ	- ตลอดช่วงดำเนินการ	- บริษัท ทิพย์พิจิตร ไฮบริดเอนเนอยี่ จำกัด
	- กำหนดแนวทางปฏิบัติในการเดินเครื่องของโครงการเพื่อให้พนักงานเดินเครื่องใช้เป็นแนวทางในการทำงาน	- พื้นที่โครงการ	- ตลอดช่วงดำเนินการ	- บริษัท ทิพย์พิจิตร ไฮบริดเอนเนอยี่ จำกัด
	- จัดทำเอกสารขั้นตอนและระยะเวลาในการปฏิบัติกรณีระบบบำบัดมลพิษทางอากาศขัดข้องให้เสร็จเรียบร้อยก่อนเปิดดำเนินการ เพื่อสามารถควบคุมและเฝ้าระวังการเดินเครื่องให้มีค่าคุณภาพอากาศที่ระบายออกจากปล่องอยู่ในเกณฑ์ควบคุมตลอดเวลา โดยขั้นตอนการหยุดเดินหม้อไอน้ำเพื่อเข้าทำการตรวจสอบและแก้ไข สรุปไว้ดังนี้	- พื้นที่โครงการ	- ตลอดช่วงดำเนินการ	- บริษัท ทิพย์พิจิตร ไฮบริดเอนเนอยี่ จำกัด

ตารางที่ 3 (ต่อ)

องค์ประกอบทางสิ่งแวดล้อมและคุณค่าต่าง ๆ	มาตรการป้องกันและแก้ไขผลกระทบสิ่งแวดล้อม	สถานที่ดำเนินการ	ระยะเวลาดำเนินการ	ผู้รับผิดชอบ
	* หยุดป้อนเชื้อเพลิงเข้าห้องเผาไหม้ (Stop Fuel Chain Feeder) * หยุดปั๊มน้ำเข้าหม้อไอน้ำ (Stop Boiler Feed Water Pump) * หยุดพัดลม Spreader Fan, Primary FDF, Secondary FDF และ IDF ตามลำดับ			
	- ติดตั้งเครื่องมือตรวจวัดคุณภาพอากาศจากปล่องอย่างต่อเนื่อง (CEMs : Continuous Emission Monitoring System) เพื่อตรวจวัดก๊าซไนโตรเจนไดออกไซด์ ก๊าซซัลเฟอร์ไดออกไซด์ ก๊าซคาร์บอนมอนอกไซด์ ฝุ่นละอองค่าความทึบแสงและก๊าซออกซิเจน ตามประกาศกระทรวงอุตสาหกรรม เรื่อง กำหนดให้โรงงานต้องติดตั้งเครื่องมือหรือเครื่องอุปกรณ์พิเศษ เพื่อรายงานมลพิษอากาศจากปล่องโรงงาน พ.ศ. 2565 และฉบับแก้ไขเพิ่มเติมหรือประกาศกระทรวงฉบับอื่นใดที่มีผลบังคับใช้และเกี่ยวข้องกับกิจการของโครงการ	- หม้อไอน้ำ	- ตลอดช่วงดำเนินการ	- บริษัท ทิพย์พิจิตร ไฮบริดเอนเนอยี่ จำกัด
	- จัดทำขั้นตอนการปฏิบัติงาน (Work Instruction) ในการเฝ้าระวังควบคุมและสั่งการในกรณีผลตรวจวัดคุณภาพอากาศจาก CEMs มีความผิดปกติและทบทวนความทันสมัยจากประสบการณ์ของการเดินเครื่องและแก้ไขปัญหาทุกปี	- พื้นที่โครงการ	- ตลอดช่วงดำเนินการ	- บริษัท ทิพย์พิจิตร ไฮบริดเอนเนอยี่ จำกัด
	- กำหนดค่าสัญญาณเตือนความผิดปกติของผลการตรวจวัดค่าความเข้มข้นของสารมลพิษทางอากาศจาก CEMs เป็น 2 ระดับ ได้แก่ ระดับ Alarm กำหนดไว้ที่ร้อยละ 85 ของค่าควบคุมที่กำหนดไว้ และที่ระดับ High-Alarm กำหนดไว้ที่ร้อยละ 90 ของค่าควบคุมที่กำหนดไว้ โดยค่าควบคุมที่ใช้ในการกำหนดค่าสัญญาณเตือนจะต้องสอดคล้องกับค่าควบคุมอัตราการระบาย และให้มีการบันทึกสถิติที่ CEMs มีค่าสูงกว่า High Alarm ทุกครั้ง โดยบันทึกสาเหตุ การแก้ไขและระยะเวลาที่ดำเนินการแต่ละครั้ง	- พื้นที่โครงการ	- ตลอดช่วงดำเนินการ	- บริษัท ทิพย์พิจิตร ไฮบริดเอนเนอยี่ จำกัด

ตารางที่ 3 (ต่อ)

องค์ประกอบทางสิ่งแวดล้อมและคุณค่าต่าง ๆ	มาตรการป้องกันและแก้ไขผลกระทบสิ่งแวดล้อม	สถานที่ดำเนินการ	ระยะเวลาดำเนินการ	ผู้รับผิดชอบ
	- ทำการประชาสัมพันธ์ให้ทราบสถานการณ์ของความผิดปกติหรือความขัดข้องในการเดินเครื่อง การแก้ไข การหยุดเดินเครื่อง การทดลองเดินเครื่องและการกลับสู่สถานการณ์ปกติ โดยประสานงานผ่านไปทางคณะกรรมการเฝ้าระวังผลกระทบสิ่งแวดล้อมในการกระจายข้อมูลข่าวสารไปยังชุมชนต่าง ๆ ที่อยู่โดยรอบโครงการ	- ชุมชนโดยรอบโครงการ	- ตลอดช่วงดำเนินการ	- บริษัท ทิพย์พิจิตร ไฮบริดเอนเนอยี่ จำกัด
	- เมื่อโครงการฯ ดำเนินการผลิตและมีสภาพการผลิตคงตัว (Steady State) แล้ว พบว่า การระบายสารมลพิษทางอากาศมีค่าที่ต่ำกว่าที่กำหนดในรายงานฯ ให้ใช้ค่าดังกล่าวเป็นค่าควบคุมและแจ้งให้สำนักงานนโยบายและแผนทรัพยากรธรรมชาติและสิ่งแวดล้อม ทราบโดยเร็ว	- หม้อไอน้ำ	- ตลอดช่วงดำเนินการ	- บริษัท ทิพย์พิจิตร ไฮบริดเอนเนอยี่ จำกัด
1.2 **ลานกองเชื้อเพลิง อาคารย่อยเชื้อเพลิง (อาคารคลุม 2) อาคารเก็บเชื้อเพลิง (อาคารคลุม 3) อาคารป้อนเชื้อเพลิงเครื่องสับย่อยและเครื่องอัดก้อนใบอ้อย/ฟางข้าว**	- กำหนดให้มีความสูงของกองเชื้อเพลิง (กากอ้อย ชิ้นไม้สับ แกลบ ใบอ้อย หญ้าเนเปียร์ ไม้ไผ่สับ และฟางข้าว) ไม่เกิน 5 เมตร	- ลานกองเชื้อเพลิง	- ตลอดช่วงดำเนินการ	- บริษัท ทิพย์พิจิตร ไฮบริดเอนเนอยี่ จำกัด
	- กำหนดให้พื้นที่ลานกองเก็บเชื้อเพลิง อาคารย่อยเชื้อเพลิง (อาคารคลุม 2) อาคารเก็บเชื้อเพลิง (อาคารคลุม 3) และอาคารป้อนเชื้อเพลิงเป็นพื้นที่เฉพาะ ห้ามบุคคลที่ไม่เกี่ยวข้องเข้าไปในพื้นที่ดังกล่าว รวมทั้งสูบบุหรี่หรือนำวัสดุประเภทเชื้อเพลิงไฟเข้าไปในพื้นที่ดังกล่าว	- ลานกองเชื้อเพลิง อาคารย่อยเชื้อเพลิง (อาคารคลุม 2) อาคารเก็บเชื้อเพลิง (อาคารคลุม 3) อาคารป้อนเชื้อเพลิงเครื่องสับย่อยและเครื่องอัดก้อนใบอ้อย/ฟางข้าว	- ตลอดช่วงดำเนินการ	- บริษัท ทิพย์พิจิตร ไฮบริดเอนเนอยี่ จำกัด

ตารางที่ 3 (ต่อ)

องค์ประกอบทางสิ่งแวดล้อมและคุณค่าต่าง ๆ	มาตรการป้องกันและแก้ไขผลกระทบสิ่งแวดล้อม	สถานที่ดำเนินการ	ระยะเวลาดำเนินการ	ผู้รับผิดชอบ
	- ออกแบบพื้นของลานกองเชื้อเพลิงให้มีพื้นที่ลาดเททุกทิศทางเพื่อให้น้ำชะลานกองเชื้อเพลิงไหลออกทางด้านข้างลงสู่รางระบายน้ำโดยรอบของลานกองเชื้อเพลิง ซึ่งทำให้ลดปัญหาน้ำท่วมขังบริเวณลานกองเชื้อเพลิง	- ลานกองเชื้อเพลิง	- ตลอดช่วงดำเนินการ	- บริษัท ทิพย์พิจิตร ไฮบริดเอนเนอยี่ จำกัด
	- ตรวจสอบและทำการสูบน้ำออกจากรางระบายน้ำรอบอาคารและลานกองเชื้อเพลิงให้แห้งอยู่ตลอดเวลา เพื่อป้องกันการสะสมของน้ำชะเชื้อเพลิงและก่อให้เกิดกลิ่นเหม็นเนื่องจากการหมักหมมเป็นเวลานาน	- ลานกองเชื้อเพลิง และอาคารคลุมเชื้อเพลิง	- ตลอดช่วงดำเนินการ	- บริษัท ทิพย์พิจิตร ไฮบริดเอนเนอยี่ จำกัด
	- ลดระยะเวลาในการจัดเก็บเชื้อเพลิงเป็นเวลานานโดยใช้ระบบการจัดการเชื้อเพลิงแบบเข้าก่อน-ออกก่อน (First in –First out)	- ลานกองเชื้อเพลิง และอาคารคลุมเชื้อเพลิง	- ตลอดช่วงดำเนินการ	- บริษัท ทิพย์พิจิตร ไฮบริดเอนเนอยี่ จำกัด
	- ทำการปลูกต้นไม้โดยรอบลานกองเชื้อเพลิง จำนวน 3 แถว สลับฟันปลา มีวัตถุประสงค์หลักเพื่อชะลอความเร็วลมที่พัดผ่านลานกองเชื้อเพลิง	- ลานกองเชื้อเพลิง	- ตลอดช่วงดำเนินการ	- บริษัท ทิพย์พิจิตร ไฮบริดเอนเนอยี่ จำกัด
	- ติดตั้งแนวตาข่ายความสูงประมาณ 20 เมตร โดยรอบลานกองเชื้อเพลิง ขนาดของตาข่าย 3 มิลลิเมตร ในการดักฝุ่นและชะลอความเร็วลมที่พัดผ่านกองเชื้อเพลิงโดยรอบลานกองยกเว้นเส้นทางเข้า-ออก	- ลานกองเชื้อเพลิง	- ตลอดช่วงดำเนินการ	- บริษัท ทิพย์พิจิตร ไฮบริดเอนเนอยี่ จำกัด
	- ติดตั้งถุงลม (Wind Sock) เพื่อใช้เป็นเครื่องมือในการสังเกตทิศทางการพัดของลมและใช้เป็นสัญญาณในการป้องกันการฟุ้งกระจายของฝุ่นละอองที่ลานกองเชื้อเพลิงในทิศทางใต้ลม	- ลานกองเชื้อเพลิง	- ตลอดช่วงดำเนินการ	- บริษัท ทิพย์พิจิตร ไฮบริดเอนเนอยี่ จำกัด
	- จัดสร้างระบบรวบรวมน้ำชะลานกองเชื้อเพลิงและส่งไปบำบัดยังระบบบำบัดน้ำเสียความสกปรกสูง	- ลานกองเชื้อเพลิง	- ตลอดช่วงดำเนินการ	- บริษัท ทิพย์พิจิตร ไฮบริดเอนเนอยี่ จำกัด
	- ให้พนักงานกวาดพื้นลานกองเชื้อเพลิงอย่างสม่ำเสมอเพื่อป้องกันการฟุ้งกระจายของฝุ่นละออง เนื่องจากการกระจัดกระจายบริเวณขอบลานกองเชื้อเพลิง	- ลานกองเชื้อเพลิง	- ตลอดช่วงดำเนินการ	- บริษัท ทิพย์พิจิตร ไฮบริดเอนเนอยี่ จำกัด

ตารางที่ 3 (ต่อ)

องค์ประกอบทางสิ่งแวดล้อมและคุณค่าต่าง ๆ	มาตรการป้องกันและแก้ไขผลกระทบสิ่งแวดล้อม	สถานที่ดำเนินการ	ระยะเวลาดำเนินการ	ผู้รับผิดชอบ
	- รถบรรทุกเชื้อเพลิงทุกคันต้องกำหนดเป็นเงื่อนไขของสัญญาจ้างต้องปิดคลุมกระบะอย่างมิดชิดป้องกันการตกหล่นของเชื้อเพลิงตลอดเส้นทางการขนส่งจากต้นทางเข้าสู่โครงการ ในกรณีผิดเงื่อนไขที่กำหนด ให้ระงับการขนส่งเชื้อเพลิงจนกว่าจะได้รับการป้องกันและแก้ไขผลกระทบสิ่งแวดล้อมเสร็จสิ้นแล้ว	- ลานกองเชื้อเพลิง	- ตลอดช่วงดำเนินการ	- บริษัท ทิพย์พิจิตร ไฮบริดเอนเนอยี่ จำกัด
	- ตรวจวัดความชื้น เพื่อใช้เป็นข้อมูลประกอบการกำหนดความถี่ในการฉีดพรมน้ำถ้าผิวหน้ากองเชื้อเพลิงแห้ง ระหว่างรอนำไปใช้งานเพื่อป้องกันการฟุ้งกระจายฝุ่นละออง	- ลานกองเชื้อเพลิง	- ตลอดช่วงดำเนินการ	- บริษัท ทิพย์พิจิตร ไฮบริดเอนเนอยี่ จำกัด
	- ติดตั้งหัวสเปรย์น้ำ (Spray Nozzle) บริเวณพื้นที่ด้านบนเหนือเครื่องสับย่อยและเครื่องอัดก้อนใบอ้อย/ฟางข้าว เพื่อลดการฟุ้งกระจายของฝุ่นละอองที่เกิดจากการสับย่อยและอัดก้อนใบอ้อย/ฟางข้าว	- เครื่องสับย่อยและเครื่องอัดก้อนใบอ้อย/ฟางข้าว	- ตลอดช่วงดำเนินการ	- บริษัท ทิพย์พิจิตร ไฮบริดเอนเนอยี่ จำกัด
1.3 **อาคารป้อนเชื้อเพลิง** (Reclaim House)	- ออกแบบอาคารป้อนเชื้อเพลิง (Reclaim House) ให้มีหลังคาปิดคลุม มีผนัง 2 ด้านและเปิดโล่ง 2 ด้าน โดยตั้งอยู่ภายในพื้นที่ลานกองเชื้อเพลิง ซึ่งได้มีการติดตั้งแนวตาข่ายและแนวต้นไม้เป็นแนวกันชนในการลดการฟุ้งกระจายของฝุ่นละออง พร้อมทั้งมีการติดตั้งถุงลม (Wind Sock) เพื่อใช้เป็นเครื่องมือในการสังเกตทิศทางการพัดของลมและใช้เป็นสัญญาณในการป้องกันการฟุ้งกระจายของฝุ่นละอองที่ลานกองเชื้อเพลิงในทิศทางใต้ลม	- อาคารป้อนเชื้อเพลิง	- ตลอดช่วงดำเนินการ	- บริษัท ทิพย์พิจิตร ไฮบริดเอนเนอยี่ จำกัด
	- ระบบสายพานลำเลียงเชื้อเพลิงจากอาคารป้อนเชื้อเพลิง ไปยังหม้อไอน้ำต้องเป็นระบบปิดครอบเพื่อลดการฟุ้งกระจายของฝุ่นละอองที่เกิดขึ้นระหว่างการลำเลียงเชื้อเพลิงเข้าสู่ห้องเผาไหม้ของหม้อไอน้ำ	- อาคารป้อนเชื้อเพลิง	- ตลอดช่วงดำเนินการ	- บริษัท ทิพย์พิจิตร ไฮบริดเอนเนอยี่ จำกัด

ตารางที่ 3 (ต่อ)

องค์ประกอบทางสิ่งแวดล้อมและคุณค่าต่าง ๆ	มาตรการป้องกันและแก้ไขผลกระทบสิ่งแวดล้อม	สถานที่ดำเนินการ	ระยะเวลาดำเนินการ	ผู้รับผิดชอบ
1.4 **พื้นที่ผสมเชื้อเพลิง**	- พนักงานที่ปฏิบัติงานในพื้นที่ผสมเชื้อเพลิง ต้องสวมชุดปฏิบัติงานที่มิดชิด ประกอบด้วยเสื้อแขนยาว กางเกงขายาว รองเท้าบู้ท แว่นตา สวมหน้ากากกันฝุ่น เพื่อลดการสัมผัสฝุ่น	- พื้นที่ผสมเชื้อเพลิง	- ตลอดช่วงดำเนินการ	- บริษัท ทิพย์พิจิตร ไฮบริดเอนเนอยี่ จำกัด
1.5 **การลำเลียงเชื้อเพลิงเข้าสู่ห้องเผาไหม้ของหม้อไอน้ำ**	- ระบบสายพานลำเลียงที่ใช้ต้องเป็นระบบปิดครอบเพื่อลดการฟุ้งกระจายของฝุ่นละอองที่เกิดขึ้นระหว่างการลำเลียงเข้าสู่ห้องเผาไหม้	- ระบบสายพานลำเลียงเชื้อเพลิง	- ตลอดช่วงดำเนินการ	- บริษัท ทิพย์พิจิตร ไฮบริดเอนเนอยี่ จำกัด
	- พนักงานควบคุมระบบสายพานลำเลียงต้องตรวจสอบระบบลำเลียงให้อยู่ในสภาพพร้อมการใช้งานอยู่เสมอ	- ระบบสายพานลำเลียงเชื้อเพลิง	- ตลอดช่วงดำเนินการ	- บริษัท ทิพย์พิจิตร ไฮบริดเอนเนอยี่ จำกัด
1.6 **พื้นที่ลานกองเถ้า**	- กำหนดให้มีความสูงของลานกองเก็บเถ้า ไม่เกิน 2 เมตร	- ลานกองเถ้า	- ตลอดช่วงดำเนินการ	- บริษัท ทิพย์พิจิตร ไฮบริดเอนเนอยี่ จำกัด
	- ติดตั้งถุงลมที่ลานกองเก็บเถ้า เพื่อตรวจสอบทิศทางของลมที่พัดผ่านกองเถ้า	- ลานกองเถ้า	- ตลอดช่วงดำเนินการ	- บริษัท ทิพย์พิจิตร ไฮบริดเอนเนอยี่ จำกัด
	- ติดตั้งแนวตาข่ายความสูงประมาณ 20 เมตร ขนาดของตาข่าย 3 มิลลิเมตร ในการดักเถ้าและชะลอความเร็วลมที่พัดผ่านลานกองเถ้าในทุกทิศทาง ยกเว้นเส้นทางเข้า-ออก	- ลานกองเถ้า	- ตลอดช่วงดำเนินการ	- บริษัท ทิพย์พิจิตร ไฮบริดเอนเนอยี่ จำกัด
	- ตรวจสอบตาข่ายทุกเดือน หากพบว่าตาข่ายชำรุด ฉีกขาดหรือเสียหาย ให้ดำเนินการเปลี่ยนตาข่ายบริเวณที่ชำรุด ฉีกขาดหรือเสียหาย ภายใน 30 วัน	- ลานกองเถ้า	- ตลอดช่วงดำเนินการ	- บริษัท ทิพย์พิจิตร ไฮบริดเอนเนอยี่ จำกัด
	- ตรวจวัดความชื้นเพื่อใช้เป็นข้อมูลประกอบการกำหนดความถี่ในการฉีดพรมน้ำ กรณีผิวหน้ากองเถ้าแห้งระหว่างรอการขนส่งออกนอกโครงการเพื่อป้องกันการฟุ้งกระจาย	- ลานกองเถ้า	- ตลอดช่วงดำเนินการ	- บริษัท ทิพย์พิจิตร ไฮบริดเอนเนอยี่ จำกัด
	- จัดสร้างระบบรวบรวมน้ำชะลานกองเถ้าและส่งบำบัดยังระบบบำบัดน้ำเสียความสกปรกสูง	- ลานกองเถ้า	- ตลอดช่วงดำเนินการ	- บริษัท ทิพย์พิจิตร ไฮบริดเอนเนอยี่ จำกัด

ตารางที่ 3 (ต่อ)

องค์ประกอบทางสิ่งแวดล้อมและคุณค่าต่าง ๆ	มาตรการป้องกันและแก้ไขผลกระทบสิ่งแวดล้อม	สถานที่ดำเนินการ	ระยะเวลาดำเนินการ	ผู้รับผิดชอบ
1.7 **การขนส่งเถ้า**	- รถบรรทุกที่มาขอรับขนเถ้าต้องมีวัสดุรองพื้นที่บรรทุก มีกรุแผงข้างและฝาท้ายรถบรรทุกด้วยผ้าใบให้มิดชิดเพื่อป้องกันการฟุ้งกระจายและตกหล่น โดยรถบรรทุกดังกล่าวต้องเข้าชั่งน้ำหนักรถเปล่าที่ห้องชั่ง แล้วนำรถเข้ารับเถ้า ณ จุดที่โครงการกำหนด ตรวจสอบความเรียบร้อยในการบรรทุก โดยไม่ให้มีจุดรั่วไหลของเถ้าออกจากรถ จากนั้นชั่งน้ำหนักรถอีกครั้งและบันทึกปริมาณเถ้าที่ขนออกไป	- พื้นที่โครงการ	- ตลอดช่วงดำเนินการ	- บริษัท ทิพย์พิจิตร ไฮบริดเอนเนอยี่ จำกัด
	- ล้างล้อรถบรรทุกเถ้าก่อนออกนอกพื้นที่โครงการ	- พื้นที่โครงการ	- ตลอดช่วงดำเนินการ	- บริษัท ทิพย์พิจิตร ไฮบริดเอนเนอยี่ จำกัด
	- จำกัดความเร็วของรถบรรทุกเถ้าภายในพื้นที่โครงการไม่เกิน 30 กิโลเมตร/ชั่วโมง เพื่อลดการฟุ้งกระจายของฝุ่นละอองที่เกิดขึ้น	- พื้นที่โครงการ	- ตลอดช่วงดำเนินการ	- บริษัท ทิพย์พิจิตร ไฮบริดเอนเนอยี่ จำกัด
	- ฉีดพรมน้ำเพื่อลดการฟุ้งกระจายของฝุ่นละอองในเส้นทางการขนส่งเถ้าภายในโครงการ	- พื้นที่โครงการ	- ตลอดช่วงดำเนินการ	- บริษัท ทิพย์พิจิตร ไฮบริดเอนเนอยี่ จำกัด
1.8 **การควบคุมฝุ่นเถ้าบนพื้นไม่ให้ฟุ้งกระจายในบรรยากาศ**	- จัดให้มีพนักงานทำความสะอาดเพื่อกวาดเศษเถ้าที่ตกบนพื้นบริเวณหม้อไอน้ำเพื่อป้องกันการฟุ้งกระจายของเถ้าวันละ 1 ครั้ง	- พื้นที่โครงการ	- ตลอดช่วงดำเนินการ	- บริษัท ทิพย์พิจิตร ไฮบริดเอนเนอยี่ จำกัด
	- กำหนดให้รถบรรทุกเถ้าทุกคันต้องอยู่ในสภาพดีพร้อมใช้งานและต้องคลุมผ้าใบให้มิดชิด เพื่อป้องกันการตกหล่นในระหว่างการขนส่ง	- พื้นที่โครงการ	- ตลอดช่วงดำเนินการ	- บริษัท ทิพย์พิจิตร ไฮบริดเอนเนอยี่ จำกัด
	- ในเส้นทางการลำเลียงเถ้า ถ้าสภาพถนนอาจก่อให้เกิดฝุ่นได้ ก่อนการลำเลียงให้ทำการฉีดพรมน้ำเส้นทางลำเลียงก่อนเพื่อป้องกันการฟุ้งกระจายของฝุ่นขณะรถวิ่ง	- พื้นที่โครงการ	- ตลอดช่วงดำเนินการ	- บริษัท ทิพย์พิจิตร ไฮบริดเอนเนอยี่ จำกัด
	- พนักงานที่ปฏิบัติงานต้องสวมใส่ผ้าปิดจมูกเพื่อป้องกันฝุ่นละอองในกระบวนการทำงานที่มีโอกาสสัมผัสฝุ่นละออง	- พื้นที่โครงการ	- ตลอดช่วงดำเนินการ	- บริษัท ทิพย์พิจิตร ไฮบริดเอนเนอยี่ จำกัด

ตารางที่ 3 (ต่อ)

องค์ประกอบทางสิ่งแวดล้อมและคุณค่าต่าง ๆ	มาตรการป้องกันและแก้ไขผลกระทบสิ่งแวดล้อม	สถานที่ดำเนินการ	ระยะเวลาดำเนินการ	ผู้รับผิดชอบ
2. **เสียง**	- จัดหาวัสดุครอบปิดแหล่งกำเนิดเสียงดังในกรณีที่สามารถทำได้ตามหลักวิศวกรรมที่ต้นทางในกรณีที่สามารถดำเนินการได้ โดยไม่มีข้อจำกัดด้านวิศวกรรม รวมถึงการบำรุงรักษาอย่างเป็นระบบและสม่ำเสมอเพื่อลดระดับความดังของเสียง	- พื้นที่โครงการ	- ตลอดช่วงดำเนินการ	- บริษัท ทิพย์พิจิตร ไฮบริดเอนเนอยี่ จำกัด
	- จัดทำแผนตรวจสอบบำรุงรักษาเครื่องจักรและอุปกรณ์เชิงป้องกัน (Preventive Maintenance Program) รวมถึงแผนงานการซ่อมบำรุง สำหรับอุปกรณ์/เครื่องจักรที่เป็นแหล่งกำเนิดเสียง โดยระบุช่วงเวลาและกิจกรรมที่ดำเนินการอย่างชัดเจน	- พื้นที่โครงการ	- ตลอดช่วงดำเนินการ	- บริษัท ทิพย์พิจิตร ไฮบริดเอนเนอยี่ จำกัด
	- จัดให้มีเจ้าหน้าที่ของโครงการลงพื้นที่เพื่อสอบถามชุมชนใกล้เคียงถึงผลกระทบด้านเสียงที่ได้รับจากการดำเนินงานของโครงการเป็นระยะ ๆ เพื่อหาแนวทางลดผลกระทบดังกล่าว	- พื้นที่ชุมชนใกล้เคียง	- ตลอดช่วงดำเนินการ	- บริษัท ทิพย์พิจิตร ไฮบริดเอนเนอยี่ จำกัด
	- ทำการสำรวจความคิดเห็นของประชาชนเกี่ยวกับผลกระทบเนื่องจากเสียงดังจากการดำเนินโครงการเป็นประจำทุกปี เพื่อประกอบการวิเคราะห์หาสาเหตุของปัญหาและทำการแก้ไขปัญหาดังกล่าวร่วมกัน โดยให้ชุมชนเข้ามามีส่วนร่วม	- พื้นที่ชุมชนใกล้เคียง	- ตลอดช่วงดำเนินการ	- บริษัท ทิพย์พิจิตร ไฮบริดเอนเนอยี่ จำกัด
	- จัดทำเส้นระดับเสียงเท่า (Noise Contour) ทั่วทั้งโรงงานภายใน 1 ปี และทำการจัดทำซ้ำเป็นประจำทุก 3 ปี รวมทั้งทำการทบทวนเป็นระยะ โดยเฉพาะในกรณีที่มีการติดตั้งเครื่องจักรและอุปกรณ์ที่เป็นต้นกำเนิดของเสียงดัง เพื่อใช้สำหรับวางแผนในการควบคุมและแก้ไขปัญหาแหล่งกำเนิดเสียงดัง รวมทั้งการกำหนดบริเวณพื้นที่ที่มีเสียงดังเกินค่ามาตรฐานให้พนักงานได้รับทราบ เนื่องจากเป็นพื้นที่เสี่ยงต่อการสูญเสียการได้ยินของพนักงานเพื่อทำการติดสัญลักษณ์พื้นที่เสี่ยงภัย ซึ่งจำเป็นต้องใช้อุปกรณ์ป้องกันอันตรายส่วนบุคคล	- พื้นที่โครงการ	- ตลอดช่วงดำเนินการ	- บริษัท ทิพย์พิจิตร ไฮบริดเอนเนอยี่ จำกัด

ตารางที่ 3 (ต่อ)

องค์ประกอบทางสิ่งแวดล้อมและคุณค่าต่าง ๆ	มาตรการป้องกันและแก้ไขผลกระทบสิ่งแวดล้อม	สถานที่ดำเนินการ	ระยะเวลาดำเนินการ	ผู้รับผิดชอบ
	- โครงการต้องควบคุมค่าระดับเสียงริมรั้วโรงงานที่ระยะห่าง 1 เมตร ให้มีค่าไม่เกิน 70 เดซิเบล (เอ) ตามประกาศกระทรวงอุตสาหกรรม เรื่อง กำหนดค่าระดับเสียงการรบกวนและระดับเสียงที่เกิดจากการประกอบกิจการโรงงาน พ.ศ. 2548 หรือประกาศฉบับล่าสุด	- พื้นที่โครงการ	- ตลอดช่วงดำเนินการ	- บริษัท ทิพย์พิจิตร ไฮบริดเอนเนอยี่ จำกัด
3. **น้ำใช้**	- ทำการผันน้ำดิบจากคลองห้วยหลัวเข้ามาเก็บไว้ในบ่อน้ำดิบของโครงการในช่วงฤดูน้ำหลากระหว่างเดือนพฤษภาคมถึงเดือนตุลาคม กรณีเกิดภัยแล้งน้ำในคลองห้วยหลัวไม่เพียงพอต่อการใช้ประโยชน์ของชุมชนและผู้ใช้น้ำรายอื่น ตามมติร่วมกันของหน่วยงานที่เกี่ยวข้องในการควบคุม กำกับ ดูแล การใช้น้ำ ทางบริษัท ทิพย์พิจิตร ไฮบริดเอนเนอยี่ จำกัด ต้องระงับการผันน้ำชั่วคราวจนกว่าปริมาณน้ำจะเพียงพอต่อการใช้งาน เพื่อไม่ให้เกิดความเดือดร้อนกับผู้ใช้น้ำรายอื่น โดยการผันน้ำให้อยู่ภายใต้การหารือกับตัวแทนชุมชน	- คลองห้วยหลัว	- ตลอดช่วงดำเนินการ	- บริษัท ทิพย์พิจิตร ไฮบริดเอนเนอยี่ จำกัด
	- การผันน้ำจากคลองห้วยหลัว ทางโครงการทำการวางท่อคอนกรีตเสริมเหล็กขนาดเส้นผ่านศูนย์กลาง 1 เมตร มีประตูน้ำปิด-เปิด เพื่อทำการผันน้ำจากคลองห้วยหลัว เข้าสู่บ่อ Intake ที่ระดับสูงกว่าระดับท้องคลอง (+34.1 ม.รทก.) เท่ากับ 1.5 เมตร หรือที่ระดับ +35.6 ม.รทก. ซึ่งต่ำกว่าระดับตลิ่ง 2 เมตร (+37.6 ม.รทก.)	- คลองห้วยหลัว	- ตลอดช่วงดำเนินการ	- บริษัท ทิพย์พิจิตร ไฮบริดเอนเนอยี่ จำกัด
	- เพื่อเป็นการประชาสัมพันธ์การใช้น้ำจากคลองห้วยหลัวอย่างต่อเนื่อง ให้ทางโครงการดำเนินการดังนี้ * จัดทำแผนการผันน้ำจากคลองห้วยหลัวล่วงหน้าเป็นประจำทุกปียื่นต่อองค์การบริหารส่วนตำบลวังตะกู และหน่วยงานที่เกี่ยวข้องเพื่อทราบและปิดประกาศเผยแพร่ให้ชุมชนรับทราบ	- ชุมชนโดยรอบพื้นที่โครงการ	- ตลอดช่วงดำเนินการ	- บริษัท ทิพย์พิจิตร ไฮบริดเอนเนอยี่ จำกัด

ตารางที่ 3 (ต่อ)

องค์ประกอบทางสิ่งแวดล้อมและคุณค่าต่าง ๆ	มาตรการป้องกันและแก้ไขผลกระทบสิ่งแวดล้อม	สถานที่ดำเนินการ	ระยะเวลาดำเนินการ	ผู้รับผิดชอบ
	* จัดทำบันทึกปริมาณการผันน้ำประจำวันและจัดทำรายงานการผันน้ำเป็นรายเดือนเพื่อเปรียบเทียบกับข้อมูลตามแผนการผันน้ำล่วงหน้าที่ส่งให้กับองค์การบริหารส่วนตำบลวังตะกูและหน่วยงานที่เกี่ยวข้องปิดประกาศเผยแพร่ให้ชุมชนรับทราบอีกครั้งหนึ่ง ซึ่งจะก่อให้เกิดผลดีต่อการตรวจสอบทั้งภาคราชการส่วนท้องถิ่นและภาคประชาชนเนื่องจากกิจกรรมการใช้น้ำของโครงการ - เมื่อมีการออกกฎกระทรวง ประกาศกรมทรัพยากรน้ำฯ ได้กำหนดอำนาจหน้าที่ในการให้อนุญาตใช้น้ำ วิธีการขออนุญาตใช้น้ำที่ชัดเจนแล้ว โครงการต้องดำเนินการขออนุญาตใช้น้ำให้สอดคล้องตามกฎหมายที่เกี่ยวข้องต่อไป	- คลองห้วยหลัว	- ตลอดช่วงดำเนินการ	- บริษัท ทิพย์พิจิตร ไฮบริดเอนเนอยี่ จำกัด
4. **คุณภาพน้ำ** 4.1 **น้ำเสียจากสำนักงาน**	- จัดให้มีห้องน้ำ-ห้องส้วมในบริเวณอาคารสำนักงานเพื่อบำบัดน้ำเสียที่เกิดขึ้นโดยใช้ระบบบำบัดน้ำเสียแบบถังเกรอะ-กรองไร้อากาศ ก่อนส่งบำบัดยังระบบบำบัดน้ำเสียความสกปรกสูง	- พื้นที่โครงการ	- ตลอดช่วงดำเนินการ	- บริษัท ทิพย์พิจิตร ไฮบริดเอนเนอยี่ จำกัด
4.2 **น้ำเสียจากกระบวนการผลิตและระบบเสริมการผลิต**	- จัดให้มีระบบบำบัดน้ำเสียแบบบ่อปรับเสถียรต่ออนุกรมกับบ่อเติมอากาศเพื่อบำบัดน้ำเสียที่มีความสกปรกสูง (บ่อบำบัดน้ำเสียมีการปูพื้นบ่อด้วยแผ่นพลาสติกความหนาแน่นสูง) และควบคุมค่าบีโอดีในน้ำทิ้งบ่อสุดท้ายไม่เกิน 20 มิลลิกรัม/ลิตร ตามข้อมูลการออกแบบและควบคุมคุณภาพน้ำทิ้งจากระบบบำบัดน้ำเสียความสกปรกสูงให้มีค่าตามเกณฑ์มาตรฐานตามประกาศกระทรวงทรัพยากรธรรมชาติและสิ่งแวดล้อม เรื่อง กำหนดมาตรฐานควบคุมการระบายน้ำทิ้งจากโรงงานผลิตพลังงานไฟฟ้า พ.ศ. 2566 และประกาศกระทรวงอุตสาหกรรม (พ.ศ. 2560) เรื่อง กำหนดมาตรฐานควบคุมการระบายน้ำทิ้งจากโรงงาน สำหรับ	- ระบบบำบัดน้ำเสียความสกปรกสูง	- ตลอดช่วงดำเนินการ	- บริษัท ทิพย์พิจิตร ไฮบริดเอนเนอยี่ จำกัด

ตารางที่ 3 (ต่อ)

องค์ประกอบทางสิ่งแวดล้อมและคุณค่าต่าง ๆ	มาตรการป้องกันและแก้ไขผลกระทบสิ่งแวดล้อม	สถานที่ดำเนินการ	ระยะเวลาดำเนินการ	ผู้รับผิดชอบ
	ค่าของแข็งละลายทั้งหมด (TDS) ให้ควบคุมค่าเป็นไปตามคำสั่งกรมชลประทานที่ 18/2561 เรื่อง การป้องกันและแก้ไขการระบายน้ำทิ้งที่มีคุณภาพต่ำลงทางน้ำชลประทานและทางน้ำที่เชื่อมกับทางน้ำชลประทานในพื้นที่โครงการชลประทาน) และรวบรวมน้ำทิ้งที่ผ่านการบำบัดแล้วกลับไปใช้ใหม่ สำหรับองค์ประกอบหลักของระบบบำบัดน้ำเสียความสกปรกสูง ประกอบด้วย * บ่อปรับค่าพีเอช จำนวน 1 บ่อ ขนาด 36.00 ลูกบาศก์เมตร ระยะเวลากักเก็บ 2.88 ชั่วโมง * บ่อปรับสภาพน้ำเสีย จำนวน 1 บ่อ ขนาด 400.05 ลูกบาศก์เมตร ระยะเวลากักเก็บ 1.33 ชั่วโมง * บ่อหมักไร้อากาศ 1 จำนวน 1 บ่อ ขนาด 3,710.00 ลูกบาศก์เมตร ระยะเวลากักเก็บ 12.37 วัน * บ่อหมักไร้อากาศ 2 จำนวน 1 บ่อ ขนาด 2,304.90 ลูกบาศก์เมตร ระยะเวลากักเก็บ 7.68 วัน * บ่อหมักไร้อากาศ 3 จำนวน 1 บ่อ ขนาด 1,143.80 ลูกบาศก์เมตร ระยะเวลากักเก็บ 3.81 วัน * บ่อเติมอากาศ จำนวน 1 บ่อ ขนาด 1,981.35 ลูกบาศก์เมตร ระยะเวลากักเก็บ 6.60 วัน * บ่อ Polishing จำนวน 1 บ่อ ขนาด 812.70 ลูกบาศก์เมตร ระยะเวลากักเก็บ 2.71 วัน * บ่อตรวจคุณภาพน้ำ 1 เป็นบ่อคอนกรีตเสริมเหล็ก จำนวน 1 บ่อ ขนาด 12 ลูกบาศก์เมตร ระยะเวลากักเก็บ 0.96 ชั่วโมง และมีการติดตั้งเครื่องตรวจวัดค่าบีโอดี (BOD) แบบอัตโนมัติ			

ตารางที่ 3 (ต่อ)

องค์ประกอบทางสิ่งแวดล้อมและคุณค่าต่าง ๆ	มาตรการป้องกันและแก้ไขผลกระทบสิ่งแวดล้อม	สถานที่ดำเนินการ	ระยะเวลาดำเนินการ	ผู้รับผิดชอบ
	* บ่อพักน้ำทิ้งหลังบำบัด จำนวน 1 บ่อ ขนาด 432.00 ลูกบาศก์เมตร ระยะเวลากักเก็บ 1.44 วัน * บ่อพักน้ำทิ้งฉุกเฉิน จำนวน 1 บ่อ ขนาด 432.00 ลูกบาศก์เมตร ระยะเวลากักเก็บ 1.44 วัน - จัดให้มีระบบการจัดการน้ำทิ้งความสกปรกต่ำ (บ่อบำบัดน้ำเสียมีการปูพื้นบ่อด้วยแผ่นพลาสติกความหนาแน่นสูง) และควบคุมค่าบีโอดี (BOD) และค่าของแข็งละลายน้ำทั้งหมด (TDS) ในน้ำทิ้งสุดท้ายไม่เกิน 20 มิลลิกรัม/ลิตร และ 1,300 มิลลิกรัม/ลิตร ตามลำดับ โดยน้ำทิ้งหลังผ่านการบำบัดจะนำกลับไปใช้ใหม่ สำหรับองค์ประกอบหลัก ประกอบด้วย * บ่อตรวจคุณภาพน้ำ 2 เป็นบ่อคอนกรีตเสริมเหล็ก จำนวน 1 บ่อ ขนาด 12.00 ลูกบาศก์เมตร ระยะเวลากักเก็บ 0.96 ชั่วโมง และมีการติดตั้งเครื่องตรวจวัดค่าความเป็นกรดด่าง (pH) อุณหภูมิ (Temperature) และค่าการนำไฟฟ้า (Conductivity) แบบอัตโนมัติ * บ่อพักน้ำทิ้งหลังบำบัด จำนวน 1 บ่อ ขนาด 583.75 ลูกบาศก์เมตร ระยะเวลากักเก็บ 1.95 วัน * บ่อพักน้ำทิ้งฉุกเฉิน จำนวน 1 บ่อ ขนาด 583.75 ลูกบาศก์เมตร ระยะเวลากักเก็บ 1.95 วัน	- ระบบจัดการน้ำทิ้งความสกปรกต่ำ	- ตลอดช่วงดำเนินการ	- บริษัท ทิพย์พิจิตร ไฮบริดเอนเนอยี่ จำกัด

ตารางที่ 3 (ต่อ)

องค์ประกอบทางสิ่งแวดล้อมและคุณค่าต่าง ๆ	มาตรการป้องกันและแก้ไขผลกระทบสิ่งแวดล้อม	สถานที่ดำเนินการ	ระยะเวลาดำเนินการ	ผู้รับผิดชอบ
4.3 มาตรการดูแลให้การทำงานของระบบบำบัดน้ำเสียความสกปรกสูงให้มีประสิทธิภาพตามค่าการออกแบบ	- วางแผนการทำงานอย่างเป็นระบบเพื่อป้องกันการส่งน้ำเสียที่มีความสกปรกสูงไปบำบัดยังระบบบำบัดน้ำเสียโดยทันทีเพราะจะส่งผลให้เกิด Shock Load ของระบบ	- ระบบบำบัดน้ำเสียความสกปรกสูง	- ตลอดช่วงดำเนินการ	- บริษัท ทิพย์พิจิตร ไฮบริดเอนเนอยี่ จำกัด
	- ทำการขุดลอกและทำความสะอาดระบบท่อและรางระบายน้ำเสียเป็นประจำทุกสัปดาห์ เพื่อป้องกันการหมักหมมของน้ำเสียและส่งผลให้มีค่าความสกปรกสูง	- ระบบท่อและรางระบายน้ำเสีย	- ตลอดช่วงดำเนินการ	- บริษัท ทิพย์พิจิตร ไฮบริดเอนเนอยี่ จำกัด
	- ทำการตรวจวัดลักษณะสมบัติของน้ำเสียก่อนการบำบัดและน้ำทิ้งหลังผ่านการบำบัดแล้ว ความถี่ทุก 1 เดือน	- ระบบบำบัดน้ำเสียความสกปรกสูง	- ตลอดช่วงดำเนินการ	- บริษัท ทิพย์พิจิตร ไฮบริดเอนเนอยี่ จำกัด
	- จัดทำแผนผังแสดงตำแหน่งการเก็บตัวอย่างน้ำเสียแต่ละจุดเพื่อป้องกันความผิดพลาดของจุดที่จะต้องทำการเก็บตัวอย่าง	- พื้นที่โครงการ	- ตลอดช่วงดำเนินการ	- บริษัท ทิพย์พิจิตร ไฮบริดเอนเนอยี่ จำกัด
	- จัดให้มีผู้ควบคุมระบบบำบัดน้ำเสียตามประกาศกระทรวงอุตสาหกรรม เรื่อง การกำหนดชนิดและขนาดของโรงงาน กำหนดวิธีการควบคุมการปล่อยของเสียมลพิษหรือสิ่งใด ๆ ที่มีผลกระทบต่อสิ่งแวดล้อม กำหนดคุณสมบัติของผู้ควบคุมดูแลผู้ปฏิบัติงานประจำและหลักเกณฑ์การขึ้นทะเบียนผู้ควบคุมดูแลสำหรับระบบป้องกันสิ่งแวดล้อมเป็นพิษ รวมทั้งตรวจสอบและบำรุงรักษาอยู่เสมอ	- พื้นที่โครงการ	- ตลอดช่วงดำเนินการ	- บริษัท ทิพย์พิจิตร ไฮบริดเอนเนอยี่ จำกัด
	- กรณีที่น้ำเสียไม่ผ่านเกณฑ์มาตรฐานต้องส่งเข้าบ่อพักน้ำทิ้งฉุกเฉิน (Emergency Pond) ออกแบบให้สามารถรองรับน้ำทิ้งได้ประมาณ 1 วัน ก่อนส่งเข้าระบบบำบัดน้ำเสียความสกปรกสูงโดยเริ่มต้นที่บ่อปรับค่าพีเอช เพื่อบำบัดน้ำเสียให้มีค่าอยู่ในเกณฑ์มาตรฐานกำหนด ก่อนนำกลับไปใช้ใหม่ในพื้นที่โครงการ	- ระบบบำบัดน้ำเสียความสกปรกสูง	- ตลอดช่วงดำเนินการ	- บริษัท ทิพย์พิจิตร ไฮบริดเอนเนอยี่ จำกัด
	- จัดให้มีการดูแลตรวจสอบสภาพการทำงานของอุปกรณ์ในระบบบำบัดน้ำเสียเพื่อป้องกันการชำรุดและปัญหาจากการเสื่อมสภาพ	- ระบบบำบัดน้ำเสียความสกปรกสูง	- ตลอดช่วงดำเนินการ	- บริษัท ทิพย์พิจิตร ไฮบริดเอนเนอยี่ จำกัด

ตารางที่ 3 (ต่อ)

องค์ประกอบทางสิ่งแวดล้อมและคุณค่าต่าง ๆ	มาตรการป้องกันและแก้ไขผลกระทบสิ่งแวดล้อม	สถานที่ดำเนินการ	ระยะเวลาดำเนินการ	ผู้รับผิดชอบ
4.4 แผนงานการตรวจสอบซ่อมบำรุงระบบบำบัดน้ำเสียความสกปรกสูง	- ทำการตรวจสอบซ่อมบำรุงคันบ่อบำบัดน้ำเสีย ก่อนเข้าช่วงฤดูฝนเป็นประจำทุกปี	- ระบบบำบัดน้ำเสียความสกปรกสูง	- ตลอดช่วงดำเนินการ	- บริษัท ทิพย์พิจิตร ไฮบริดเอนเนอยี่ จำกัด
	- จัดให้มีเจ้าหน้าที่ในการตรวจสอบเส้นทางการไหลของน้ำทิ้งจากพื้นที่โครงการไม่ให้ไหลลงสู่แหล่งน้ำสาธารณะ	- ระบบบำบัดน้ำเสียความสกปรกสูง	- ตลอดช่วงดำเนินการ	- บริษัท ทิพย์พิจิตร ไฮบริดเอนเนอยี่ จำกัด
	- ทำการปลูกหญ้าแฝกและพืชคลุมดิน บริเวณคันบ่อบำบัดน้ำเสียเพื่อป้องกันการกัดเซาะพังทลายของคันบ่อ	- ระบบบำบัดน้ำเสียความสกปรกสูง	- ตลอดช่วงดำเนินการ	- บริษัท ทิพย์พิจิตร ไฮบริดเอนเนอยี่ จำกัด
	- ตรวจสอบขอบบ่อว่าอยู่ในสภาพที่ยังใช้การได้และแก้ไขในจุดที่บกพร่องเป็นประจำทุก 1 เดือน	- ระบบบำบัดน้ำเสียความสกปรกสูง	- ตลอดช่วงดำเนินการ	- บริษัท ทิพย์พิจิตร ไฮบริดเอนเนอยี่ จำกัด
	- ตรวจสอบการอุดตันของทางเดินของน้ำ กำจัดวัชพืชบริเวณขอบบ่อ เป็นประจำทุก 1 เดือน	- ระบบบำบัดน้ำเสียความสกปรกสูง	- ตลอดช่วงดำเนินการ	- บริษัท ทิพย์พิจิตร ไฮบริดเอนเนอยี่ จำกัด
	- ตรวจวัดระดับความลึกของบ่อบำบัดน้ำเสีย เป็นประจำทุก 1 ปี	- ระบบบำบัดน้ำเสียความสกปรกสูง	- ตลอดช่วงดำเนินการ	- บริษัท ทิพย์พิจิตร ไฮบริดเอนเนอยี่ จำกัด
	- ตรวจสอบประสิทธิภาพในการทำงานของระบบบำบัดน้ำเสียเป็นประจำทุก 1 เดือน	- ระบบบำบัดน้ำเสียความสกปรกสูง	- ตลอดช่วงดำเนินการ	- บริษัท ทิพย์พิจิตร ไฮบริดเอนเนอยี่ จำกัด
	- ในการขุดลอกตะกอนให้ทำการพิจารณาก่อนว่าลมมาจากทิศทางใด โดยสังเกตจากถุงลมที่ทำการติดตั้งไว้ และทำการขุดลอกในกรณีลมพัดผ่านและไม่ส่งผลกระทบชุมชนที่อยู่ท้ายลม	- ระบบบำบัดน้ำเสียความสกปรกสูง	- ตลอดช่วงดำเนินการ	- บริษัท ทิพย์พิจิตร ไฮบริดเอนเนอยี่ จำกัด
	- ในการขุดลอกตะกอนบ่อบำบัดน้ำเสียแบบบ่อไร้อากาศ ให้ใช้เครื่องสูบน้ำแบบจุ่ม (Submersible Pump) ทำการสูบตะกอนเหลวออกจากบ่อให้มากที่สุดเท่าที่เครื่องสูบจะสามารถสูบได้ จากนั้นทำการขุดตะกอนหนักที่เหลือจากการใช้เครื่องสูบตะกอนโดยเครื่องจักรหรือแรงคนที่เหมาะสมทั้งนี้ในแต่ละบ่อให้ดำเนินการให้แล้วเสร็จโดยเร็วในเวลาไม่เกิน 1-2 วัน	- ระบบบำบัดน้ำเสียความสกปรกสูง	- ตลอดช่วงดำเนินการ	- บริษัท ทิพย์พิจิตร ไฮบริดเอนเนอยี่ จำกัด

ตารางที่ 3 (ต่อ)

องค์ประกอบทางสิ่งแวดล้อมและคุณค่าต่าง ๆ	มาตรการป้องกันและแก้ไขผลกระทบสิ่งแวดล้อม	สถานที่ดำเนินการ	ระยะเวลาดำเนินการ	ผู้รับผิดชอบ
	- ตะกอนจากระบบบำบัดน้ำเสียที่ขุดลอกได้นำไปกองที่บริเวณลานกองกาก ตะกอนระบบบำบัด น้ำเสีย ขนาด 500 ตารางเมตร ก่อนนำไปใช้ปรับปรุงดินในพื้นที่เขียวของโครงการ	- ระบบบำบัดน้ำเสียความสกปรกสูง	- ตลอดช่วงดำเนินการ	- บริษัท ทิพย์พิจิตร ไฮบริดเอนเนอยี่ จำกัด
4.5 การจัดการน้ำทิ้งสุดท้าย	- ไม่นำน้ำทิ้งที่ไม่ผ่านการบำบัดให้อยู่ในเกณฑ์มาตรฐานตามประกาศกระทรวงอุตสาหกรรม เรื่อง กำหนดมาตรฐานควบคุมการระบายน้ำทิ้งจากโรงงาน พ.ศ. 2560 และประกาศกระทรวงทรัพยากรธรรมชาติและสิ่งแวดล้อม เรื่อง กำหนดมาตรฐานควบคุมการระบายน้ำทิ้งจากโรงงานผลิตไฟฟ้า พ.ศ. 2565 ไปใช้ในการรดน้ำต้นไม้ในพื้นที่สีเขียว ฉีดพรมลานกองเชื้อเพลิง ฉีดพรมลานกองเถ้า ฉีดพรมลานจอดรถบรรทุกเถ้า และนำกลับไปใช้เป็นน้ำต้นทุนในการผลิตน้ำใช้ (ลักษณะสมบัติของน้ำทิ้งที่นำไปใช้ในการรดน้ำต้นไม้ ต้องพิจารณาเพิ่มเติมความสอดคล้องตามคำสั่งกรมชลประทานที่ 18/2561 เรื่อง การป้องกันและแก้ไขการระบายน้ำทิ้งที่มีคุณภาพต่ำลงทางน้ำชลประทานและทางน้ำที่เชื่อมกับทางน้ำชลประทานในพื้นที่โครงการชลประทาน)	- พื้นที่โครงการ	- ตลอดช่วงดำเนินการ	- บริษัท ทิพย์พิจิตร ไฮบริดเอนเนอยี่ จำกัด
	- ให้มีการสอบเทียบ (Calibration) เครื่องมือที่ใช้ในการตรวจวัดคุณภาพน้ำทิ้ง โดยห้องปฏิบัติการที่ได้รับการรับรองความสามารถห้องปฏิบัติการทดสอบและสอบเทียบ จากสำนักงานมาตรฐานผลิตภัณฑ์อุตสาหกรรม โดยความถี่ในการสอบเทียบเครื่องมือวัดคุณภาพน้ำขึ้นอยู่กับปริมาตรน้ำเสียที่ทำการบำบัด	- พื้นที่โครงการ	- ตลอดช่วงดำเนินการ	- บริษัท ทิพย์พิจิตร ไฮบริดเอนเนอยี่ จำกัด
	- ไม่มีการระบายน้ำทิ้งลงสู่แหล่งน้ำสาธารณะ และให้นำกลับไปใช้ใหม่	- พื้นที่โครงการ	- ตลอดช่วงดำเนินการ	- บริษัท ทิพย์พิจิตร ไฮบริดเอนเนอยี่ จำกัด

ตารางที่ 3 (ต่อ)

องค์ประกอบทางสิ่งแวดล้อมและคุณค่าต่าง ๆ	มาตรการป้องกันและแก้ไขผลกระทบสิ่งแวดล้อม	สถานที่ดำเนินการ	ระยะเวลาดำเนินการ	ผู้รับผิดชอบ
4.6 **ควบคุมกำกับและการบำรุงรักษาทั่วไป**	- จัดทำแผนการบำรุงรักษาเชิงป้องกัน (Preventive Maintenance Program) ระบบบำบัดน้ำเสียและดำเนินงานตามแผนงานดังกล่าวอย่างเคร่งครัด	- ระบบบำบัดน้ำเสีย	- ตลอดช่วงดำเนินการ	- บริษัท ทิพย์พิจิตร ไฮบริดเอนเนอยี่ จำกัด
	- การออกแบบระบบบำบัดน้ำเสียให้ใช้ชั้นกันซึมเป็นแผ่นพลาสติกความหนาแน่นสูง	- ระบบบำบัดน้ำเสีย	- ตลอดช่วงดำเนินการ	- บริษัท ทิพย์พิจิตร ไฮบริดเอนเนอยี่ จำกัด
	- จัดให้มีเจ้าหน้าที่ตรวจสอบความสมบูรณ์ของระบบท่อและรางระบายน้ำเป็นประจำทุก 1 เดือน และหากมีสภาพไม่พร้อมในการใช้งานต้องทำการปรับปรุงแก้ไขให้แล้วเสร็จโดยเร็ว	- พื้นที่โครงการ	- ตลอดช่วงดำเนินการ	- บริษัท ทิพย์พิจิตร ไฮบริดเอนเนอยี่ จำกัด
	- แยกระบบรวบรวมน้ำเสียออกจากระบบระบายน้ำฝน โดยระบบรวบรวมน้ำเสียทำหน้าที่รวบรวมน้ำเสียแยกประเภทความสกปรกสูงและความสกปรกต่ำออกจากกันเพื่อส่งเข้าระบบบำบัดน้ำเสียแยกประเภทก่อนนำน้ำทิ้งกลับมาใช้ใหม่ ไม่ระบายทิ้งลงสู่แหล่งน้ำสาธารณะ	- พื้นที่โครงการ	- ตลอดช่วงดำเนินการ	- บริษัท ทิพย์พิจิตร ไฮบริดเอนเนอยี่ จำกัด
4.7 **คุณภาพน้ำใต้ดิน**	- กำหนดให้มีบ่อสังเกตการณ์เพื่อใช้ในการเฝ้าระวังผลกระทบต่อคุณภาพน้ำใต้ดิน ดำเนินการตรวจวัดคุณภาพน้ำใต้ดินปีละ 2 ครั้ง (ในฤดูฝนและฤดูแล้ง) ดัชนีตรวจวัด ได้แก่ ความเป็นกรด-ด่าง (pH) คลอไรด์ (Cl) ความกระด้าง (Hardness) ของแข็งละลายทั้งหมด (TDS) ของแข็งแขวนลอย (SS) ไนเตรท-ไนโตรเจน (NO_3-N) โคลิฟอร์มแบคทีเรีย (Coliform Bacteria) ฟีคัลโคลิฟอร์มแบคทีเรีย (Fecal Coliform Bacteria) แมกนีเซียม (Mg) ความนำไฟฟ้า (Electrical Conductivity) เหล็ก (Fe) แมงกานีส (Mn) อลูมิเนียม (Al) ตะกั่ว (Pb) ปรอท (Hg) นิกเกิล (Ni) ทองแดง (Cu) สารหนู (As) สำหรับบ่อสังเกตการณ์ มี 3 จุด ได้แก่ บริเวณด้านเหนือน้ำของการไหลของน้ำใต้ดินบริเวณระบบบำบัดน้ำเสีย จำนวน 1 จุด และบริเวณท้ายน้ำของการไหลของน้ำใต้ดินบริเวณระบบบำบัดน้ำเสีย จำนวน 2 จุด	- ภายในพื้นที่โครงการ	- ตลอดช่วงดำเนินการ	- บริษัท ทิพย์พิจิตร ไฮบริดเอนเนอยี่ จำกัด

ตารางที่ 3 (ต่อ)

องค์ประกอบทางสิ่งแวดล้อมและคุณค่าต่าง ๆ	มาตรการป้องกันและแก้ไขผลกระทบสิ่งแวดล้อม	สถานที่ดำเนินการ	ระยะเวลาดำเนินการ	ผู้รับผิดชอบ
5. **ทรัพยากรชีวภาพในน้ำ**	- ติดตั้งตะแกรงตาข่ายที่ปลายท่อรับน้ำล้นเพื่อลดปริมาณสัตว์น้ำที่ติดมากับน้ำที่ผันจากคลองห้วยหลัวเข้าสู่บ่อเก็บน้ำดิบของโครงการ - ให้การสนับสนุนสำนักงานประมงจังหวัดและองค์การปกครองส่วนท้องถิ่นในการจัดทำโครงการปล่อยพันธุ์สัตว์น้ำลงสู่คลองห้วยหลัวเป็นประจำทุกปีเพื่อรักษาสภาพของสัตว์น้ำที่มีอยู่บริเวณใกล้เคียงพื้นที่โครงการ	- คลองห้วยหลัว - คลองห้วยหลัว	- ตลอดช่วงดำเนินการ - ตลอดช่วงดำเนินการ	- บริษัท ทิพย์พิจิตร ไฮบริดเอนเนอยี่ จำกัด - บริษัท ทิพย์พิจิตร ไฮบริดเอนเนอยี่ จำกัด
6. **การระบายน้ำและป้องกันน้ำท่วม**	- รวบรวมน้ำฝนที่ตกในพื้นที่โครงการลงสู่บ่อหน่วงน้ำเพื่อใช้เป็นน้ำต้นทุนในช่วงฤดูแล้ง - จัดให้มีบ่อหน่วงน้ำที่สามารถช่วยชะลอการไหลของน้ำในพื้นที่โครงการไม่ให้แตกต่างจากสภาพเดิมไม่น้อยกว่า 3 ชั่วโมง - ทำการขุดลอกรางระบายน้ำเป็นประจำทุก 6 เดือน	- พื้นที่โครงการ - พื้นที่โครงการ - พื้นที่โครงการ	- ตลอดช่วงดำเนินการ - ตลอดช่วงดำเนินการ - ตลอดช่วงดำเนินการ	- บริษัท ทิพย์พิจิตร ไฮบริดเอนเนอยี่ จำกัด - บริษัท ทิพย์พิจิตร ไฮบริดเอนเนอยี่ จำกัด - บริษัท ทิพย์พิจิตร ไฮบริดเอนเนอยี่ จำกัด
7. **คมนาคม** 7.1 **การจัดการจราจรทั่วไป**	- แนะนำให้พนักงานขับรถปฏิบัติตามกฎจราจรและข้อกำหนดอื่น ๆ ที่โครงการได้กำหนดไว้อย่างเคร่งครัด - จัดให้มีเจ้าหน้าที่ดูแลความสะดวกการเข้า-ออกของรถที่เข้า-ออกโครงการตลอดเวลาโดยเฉพาะช่วงเวลาเร่งด่วน - จัดให้มีพื้นที่จอดรถอย่างเพียงพอและจัดเส้นทางการเดินรถแต่ละประเภทเพื่อป้องกันการจราจรติดขัดและป้องกันการเกิดอุบัติเหตุ - จำกัดความเร็วของรถบรรทุกไม่ให้เกิน 60 กิโลเมตร/ชั่วโมง บนถนนสายหลักและไม่ให้เกิน 30 กิโลเมตร/ชั่วโมง ในเส้นทางสายรองและเขตพื้นที่โครงการ	- พื้นที่โครงการ - พื้นที่โครงการ - พื้นที่โครงการ - พื้นที่โครงการ	- ตลอดช่วงดำเนินการ - ตลอดช่วงดำเนินการ - ตลอดช่วงดำเนินการ - ตลอดช่วงดำเนินการ	- บริษัท ทิพย์พิจิตร ไฮบริดเอนเนอยี่ จำกัด - บริษัท ทิพย์พิจิตร ไฮบริดเอนเนอยี่ จำกัด - บริษัท ทิพย์พิจิตร ไฮบริดเอนเนอยี่ จำกัด - บริษัท ทิพย์พิจิตร ไฮบริดเอนเนอยี่ จำกัด

ตารางที่ 3 (ต่อ)

องค์ประกอบทางสิ่งแวดล้อมและคุณค่าต่าง ๆ	มาตรการป้องกันและแก้ไขผลกระทบสิ่งแวดล้อม	สถานที่ดำเนินการ	ระยะเวลาดำเนินการ	ผู้รับผิดชอบ
	- ให้ความร่วมมือองค์กรปกครองส่วนท้องถิ่นในการจัดกิจกรรมหรือโครงการป้องกันฝุ่นละอองจากการจราจรขนส่งที่เกี่ยวข้องกับกิจกรรมของโครงการ เช่น การทำความสะอาดและใช้น้ำฉีดพรมพื้นถนนที่มีปัญหาฝุ่นละอองฟุ้งกระจาย เป็นต้น หรือประสานงานกับหน่วยงานภาครัฐในการสร้างถนนด้วยวัสดุที่มีความคงทนถาวร	- พื้นที่โครงการและพื้นที่ใกล้เคียง	- ตลอดช่วงดำเนินการ	- บริษัท ทิพย์พิจิตร ไฮบริดเอนเนอยี่ จำกัด
7.2 **การขนส่งเชื้อเพลิงเข้าสู่โครงการ**	- รถบรรทุกเชื้อเพลิงทุกคันต้องติดเบอร์โทรศัพท์ข้างรถเพื่อสามารถติดต่อทางโครงการได้ในกรณีมีเหตุฉุกเฉิน	- เส้นทางขนส่งเชื้อเพลิง	- ตลอดช่วงดำเนินการ	- บริษัท ทิพย์พิจิตร ไฮบริดเอนเนอยี่ จำกัด
	- ต้องมีการชั่งและบันทึกน้ำหนักของเชื้อเพลิง ก่อนส่งเข้าพื้นที่โครงการ	- เส้นทางขนส่งเชื้อเพลิง	- ตลอดช่วงดำเนินการ	- บริษัท ทิพย์พิจิตร ไฮบริดเอนเนอยี่ จำกัด
	- กรณีของการขนส่งเชื้อเพลิงก่อให้เกิดผลกระทบต่อบุคคลอื่นและสภาพแวดล้อม ทางโครงการและบริษัทรับเหมาขนส่งจะต้องร่วมรับผิดชอบในความเสียหายที่เกิดขึ้น	- เส้นทางขนส่งเชื้อเพลิง	- ตลอดช่วงดำเนินการ	- บริษัท ทิพย์พิจิตร ไฮบริดเอนเนอยี่ จำกัด
	- ทำการฝึกอบรมพนักงานขับรถเกี่ยวกับกฎระเบียบในการขับขี่อย่างปลอดภัย	- เส้นทางขนส่งเชื้อเพลิง	- ตลอดช่วงดำเนินการ	- บริษัท ทิพย์พิจิตร ไฮบริดเอนเนอยี่ จำกัด
	- จัดทำแผนที่เส้นทางการขนส่งของรถบรรทุกเชื้อเพลิงให้ผ่านพื้นที่ชุมชนหนาแน่นให้น้อยที่สุดและหลีกเลี่ยงการขนส่งผ่านชุมชนในช่วงชั่วโมงเร่งด่วนเพื่อลดผลกระทบต่อผู้ใช้บริการเส้นทางคมนาคมร่วมกัน	- เส้นทางขนส่งเชื้อเพลิง	- ตลอดช่วงดำเนินการ	- บริษัท ทิพย์พิจิตร ไฮบริดเอนเนอยี่ จำกัด
	- จัดให้มีศูนย์ประสานงานเพื่อกอบกู้ภัยในกรณีเกิดเหตุฉุกเฉินและรับเรื่องร้องเรียนจากการขนส่งเชื้อเพลิงเข้าสู่โครงการ	- เส้นทางขนส่งเชื้อเพลิง	- ตลอดช่วงดำเนินการ	- บริษัท ทิพย์พิจิตร ไฮบริดเอนเนอยี่ จำกัด
	- จัดให้มีการฝึกซ้อมการกอบกู้ภัยในกรณีเกิดเหตุฉุกเฉินร่วมกับหน่วยงานปกครองส่วนท้องถิ่น โรงพยาบาลและชุมชนใกล้เคียงอย่างน้อยปีละ 1 ครั้ง บริเวณที่เป็นจุดเสี่ยงภัยเพื่อความพร้อมในการระงับเหตุที่มีประสิทธิภาพ	- เส้นทางขนส่งเชื้อเพลิง	- ตลอดช่วงดำเนินการ	- บริษัท ทิพย์พิจิตร ไฮบริดเอนเนอยี่ จำกัด

ตารางที่ 3 (ต่อ)

องค์ประกอบทางสิ่งแวดล้อมและคุณค่าต่าง ๆ	มาตรการป้องกันและแก้ไขผลกระทบสิ่งแวดล้อม	สถานที่ดำเนินการ	ระยะเวลาดำเนินการ	ผู้รับผิดชอบ
7.3 **การขนส่งสารเคมี**	- ในการขนส่งสารเคมี กำหนดมาตรการดังนี้ * **กรณีปกติ** ** หลีกเลี่ยงการเดินทางเข้าสู่โครงการในช่วงเวลาจราจรหนาแน่น และจำกัดความเร็วในการวิ่งเข้าสู่โครงการ ** จัดอบรมพนักงานขับรถให้รับทราบกฎระเบียบของทางโครงการและกำกับดูแลร่วมกับตัวแทนจำหน่าย หากไม่ปฏิบัติตามกฎระเบียบหรือข้อกฎหมาย สามารถปฏิเสธการรับซื้อสารเคมีจากหน่วยงานดังกล่าว * **กรณีฉุกเฉิน** ** แจ้งต่อตัวแทนจำหน่ายสารเคมีในการจัดหาและกำหนดมาตรฐานรถขนส่งและพนักงานขับรถ โดยมีการตรวจสภาพก่อนใช้งาน อาทิ การติดป้ายสัญลักษณ์ อุปกรณ์ระงับเหตุฉุกเฉินประจำรถ ** แจ้งต่อตัวแทนจำหน่ายสารเคมีในการขนส่งสารเคมีทุกครั้งจะต้องมีเอกสารข้อมูลความปลอดภัยของวัตถุที่ขนส่ง (Safety Data Sheet : SDS) ซึ่งมีข้อมูลด้านการแก้ไขปัญหาฉุกเฉินและการปฐมพยาบาลเบื้องต้นกรณีเกิดอุบัติเหตุอยู่ด้วย ** แจ้งต่อตัวแทนจำหน่ายสารเคมีในการกำหนดให้รถทุกคันที่บรรทุกสารติดหมายเลขโทรศัพท์ที่ชัดเจน เพื่อให้ผู้พบเห็นสามารถติดต่อแจ้งได้ทันทีในกรณีเกิดเหตุฉุกเฉิน	- เส้นทางขนส่งสารเคมี	- ตลอดช่วงดำเนินการ	- บริษัท ทิพย์พิจิตร ไฮบริดเอนเนอยี่ จำกัด

ตารางที่ 3 (ต่อ)

องค์ประกอบทางสิ่งแวดล้อมและคุณค่าต่าง ๆ	มาตรการป้องกันและแก้ไขผลกระทบสิ่งแวดล้อม	สถานที่ดำเนินการ	ระยะเวลาดำเนินการ	ผู้รับผิดชอบ
7.4 **มาตรการรองรับกรณีเกิดเหตุฉุกเฉินจากการขนส่งของโครงการ**	- ทางด้านแผนงานในการปฏิบัติงานเพื่อรองรับการเกิดเหตุฉุกเฉินจากการขนส่งของโครงการมีดังนี้ **กรณีปกติ** การขนส่งจากโครงการโรงไฟฟ้าชีวมวล SPP Hybrid พิจิตร บริษัท ทิพย์พิจิตร ไฮบริดเอนเนอยี่ จำกัด ตั้งอยู่ที่ตำบลทุ่งโพธิ์ อำเภอตะพานหิน จังหวัดพิจิตร หรือการขนส่งจากแหล่งอื่นมายังโครงการจะส่งผลให้มีปริมาณการจราจรบนถนนเพิ่มขึ้น ซึ่งมีผลกระทบต่อความหนาแน่นของการจราจร โดยเฉพาะในช่วงชั่วโมงเร่งด่วน อย่างไรก็ตามได้กำหนดมาตรการเพิ่มเติมเพื่อลดผลกระทบดังกล่าว ดังนี้ * การควบคุมจำกัดเวลาการเดินรถบรรทุก เพื่อลดปัญหาการจราจรติดขัดในช่วงเวลาเร่งด่วน ลดปัญหาด้านความปลอดภัย ด้านสิ่งแวดล้อมและลดปัญหาที่อาจเกิดขึ้นต่อชุมชนที่อยู่ติดกับถนนในเส้นทางที่รถบรรทุกวิ่งผ่าน ให้ปฏิบัติตามกฎหมาย/ข้อบังคับตามพระราชบัญญัติจราจรทางบก พ.ศ. 2522 * ให้คนขับรถบรรทุกมีความระมัดระวังบริเวณทางแยก ทางร่วม ทางโค้ง ทางขึ้นเนินในเขตชุมชนเป็นกรณีพิเศษ ทั้งนี้ในช่องทางที่มีการจราจรตั้งแต่ 2 ช่องขึ้นไป ให้วิ่งซ้ายสุดและห้ามขับแซงในชุมชนหรือในที่คับขัน การขับรถบรรทุกในเขตหมู่บ้านและเขตเมืองต้องมีความเร็วไม่เกิน 40 กิโลเมตร/ชั่วโมง * ให้คนขับรถบรรทุกทิ้งระยะห่างของรถแต่ละคันในการวิ่งบนถนน โดยในเขตชุมชนทิ้งระยะห่างอย่างน้อย 100 เมตร และนอกเขตชุมชนทิ้งระยะห่างอย่างน้อย 150 เมตร และระมัดระวังเป็นพิเศษบนเส้นทางที่มีการจราจรติดขัด * แนะนำให้พนักงานขับรถปฏิบัติตามกฎจราจรและข้อกำหนดอื่น ๆ ที่โครงการได้กำหนดไว้อย่างเคร่งครัด	- พื้นที่โครงการและพื้นที่ใกล้เคียง	- ตลอดช่วงดำเนินการ	- บริษัท ทิพย์พิจิตร ไฮบริดเอนเนอยี่ จำกัด

ตารางที่ 3 (ต่อ)

องค์ประกอบทางสิ่งแวดล้อมและคุณค่าต่าง ๆ	มาตรการป้องกันและแก้ไขผลกระทบสิ่งแวดล้อม	สถานที่ดำเนินการ	ระยะเวลาดำเนินการ	ผู้รับผิดชอบ
	กรณีฉุกเฉิน ในกรณีที่รถขนส่งของโครงการเกิดอุบัติเหตุ ความรุนแรงของผลกระทบขึ้นอยู่กับ 2 ปัจจัยหลัก คือ มาตรฐานรถขนส่งและพนักงานขับรถ รถที่ใช้ขนส่งเป็นประจำจะต้องมีอุปกรณ์ระงับเหตุไว้ประจำรถ กรณีรถขนส่งสารเคมีและกากของเสีย ผู้ขับรถขนส่งจะต้องได้รับใบขับขี่ประเภทที่ 4 ตามพระราชบัญญัติการขนส่งทางบก (ฉบับที่ 5) พ.ศ. 2535 และปฏิบัติตามข้อควรปฏิบัติเพื่อความปลอดภัยอย่างเคร่งครัด นอกจากนี้ได้กำหนดมาตรการเพิ่มเติม ดังนี้ * แจ้งต่อตัวแทนจำหน่ายสารเคมีในการจัดหาและกำหนดมาตรฐานรถขนส่งและพนักงานขับรถ โดยมีการตรวจสภาพก่อนใช้งาน อาทิ การติดป้ายสัญลักษณ์ อุปกรณ์ระงับเหตุฉุกเฉินประจำรถ * เส้นทางขนส่ง เส้นทางหลักที่ใช้ในการขนส่ง ได้แก่ ทางหลวงชนบท พจ. 2029 และทางหลวงชนบท พจ. 4010 ทั้งนี้ในกรณีที่เกิดอุบัติเหตุอันตราย จำกัดอยู่ในบริเวณถนนหรือบริเวณจุดเกิดเหตุ ผู้ได้รับผลกระทบหลัก ได้แก่ ผู้ประสบเหตุโดยตรงและคู่กรณี ซึ่งพนักงานขับรถทุกคนจะต้องได้รับการฝึกอบรมในการระงับเหตุเบื้องต้นเพื่อแก้ปัญหาเฉพาะหน้าในกรณีที่เกิดเหตุการณ์ฉุกเฉิน			

ตารางที่ 3 (ต่อ)

องค์ประกอบทางสิ่งแวดล้อมและคุณค่าต่าง ๆ	มาตรการป้องกันและแก้ไขผลกระทบสิ่งแวดล้อม	สถานที่ดำเนินการ	ระยะเวลาดำเนินการ	ผู้รับผิดชอบ
7.5 ขั้นตอนของการจัดการในกรณีเกิดอุบัติเหตุและมีการรั่วไหลจากรถบรรทุก	- รถบรรทุกสารเคมีที่เป็นของเหลวทุกคันต้องกำหนดเป็นเงื่อนไขของสัญญาจ้างจะต้องตรวจสอบถังบรรจุที่มีประสิทธิภาพ เพื่อป้องกันการหกรั่วไหลตลอดเส้นทางการขนส่งจากต้นทางเข้าสู่โครงการ ในกรณีผิดเงื่อนไขที่กำหนดให้ระงับการขนส่งสารเคมีจนกว่าจะได้รับการป้องกันและแก้ไขผลกระทบสิ่งแวดล้อมเสร็จสิ้นแล้ว	- พื้นที่โครงการและพื้นที่ใกล้เคียง	- ตลอดช่วงดำเนินการ	- บริษัท ทิพย์พิจิตร ไฮบริดเอนเนอยี่ จำกัด
	- กำหนดให้รถบรรทุกขนส่งสารเคมีและกากของเสีย ติดป้ายหมายเลขโทรศัพท์ของโครงการหรือหมายเลขของบริษัทเจ้าของรถในบริเวณที่เห็นได้ชัดเจน เพื่อให้ประชาชนสามารถแจ้งกรณีเกิดอุบัติเหตุหรือขับขี่รถไม่ปลอดภัย	- พื้นที่โครงการและพื้นที่ใกล้เคียง	- ตลอดช่วงดำเนินการ	- บริษัท ทิพย์พิจิตร ไฮบริดเอนเนอยี่ จำกัด
	- กรณีของการขนส่งจากโครงการก่อให้เกิดผลกระทบต่อบุคคลอื่นและสภาพแวดล้อม ทางโครงการและบริษัทรับเหมาขนส่งต้องร่วมรับผิดชอบในความเสียหายที่เกิดขึ้น	- พื้นที่โครงการและพื้นที่ใกล้เคียง	- ตลอดช่วงดำเนินการ	- บริษัท ทิพย์พิจิตร ไฮบริดเอนเนอยี่ จำกัด
	- ปฏิบัติตามขั้นตอนการควบคุมเหตุฉุกเฉินที่เกิดจากการขนส่งของโครงการอย่างเคร่งครัด	- พื้นที่โครงการและพื้นที่ใกล้เคียง	- ตลอดช่วงดำเนินการ	- บริษัท ทิพย์พิจิตร ไฮบริดเอนเนอยี่ จำกัด
8. การจัดการกากของเสีย				
8.1 การบริหารจัดการทั่วไป	- บริหารจัดการกากของเสียโดยใช้หลักการ 3R (Reduce, Reused และ Recycle) และนำเข้าพิจารณาในการประชุมประจำเดือน เพื่อให้สามารถนำไปใช้ได้อย่างเป็นรูปธรรม	- พื้นที่โครงการ	- ตลอดช่วงดำเนินการ	- บริษัท ทิพย์พิจิตร ไฮบริดเอนเนอยี่ จำกัด
	- ทำการวิเคราะห์องค์ประกอบของเถ้าเป็นประจำทุกปีเพื่อจำแนกประเภทของเสียประกอบการขออนุญาตนำไปใช้ประโยชน์หรือนำออกจากโรงงานตามประกาศกระทรวงอุตสาหกรรม เรื่อง การจัดการสิ่งปฏิกูลหรือวัสดุที่ไม่ใช้แล้ว พ.ศ. 2566 และฉบับแก้ไขเพิ่มเติม หรือประกาศกระทรวงฉบับอื่นใดที่มีผลบังคับใช้และห้ามนำออกโดยไม่ได้รับอนุญาต	- พื้นที่โครงการ	- ตลอดช่วงดำเนินการ	- บริษัท ทิพย์พิจิตร ไฮบริดเอนเนอยี่ จำกัด

ตารางที่ 3 (ต่อ)

องค์ประกอบทางสิ่งแวดล้อมและคุณค่าต่าง ๆ	มาตรการป้องกันและแก้ไขผลกระทบสิ่งแวดล้อม	สถานที่ดำเนินการ	ระยะเวลาดำเนินการ	ผู้รับผิดชอบ
8.2 **การจัดการมูลฝอยทั่วไป**	- จัดเตรียมถังขยะมูลฝอยเพื่อรองรับมูลฝอยทั่วไปที่เกิดขึ้นภายในโครงการอย่างเพียงพอก่อนรวบรวมไปกำจัดยังพื้นที่กำจัดขยะมูลฝอยของหน่วยงานที่มีศักยภาพรับกำจัด เช่น เทศบาลตำบลทับคล้อ ส่วนกากของเสียอันตราย เช่น หลอดไฟ ถ่านไฟฉาย และหมึกพิมพ์ เป็นต้น ส่งกำจัดยังหน่วยงานที่ได้รับอนุญาตจากกรมโรงงานอุตสาหกรรม	- พื้นที่โครงการ	- ตลอดช่วงดำเนินการ	- บริษัท ทิพย์พิจิตร ไฮบริดเอนเนอยี่ จำกัด
8.3 **การจัดการกากของเสียอุตสาหกรรม**				
8.3.1 **การจัดการทั่วไป**	- กากของเสียจากกระบวนการผลิตให้ทำการรวบรวมแยกประเภทก่อนกำจัดดังนี้ * น้ำมันเครื่องยนต์ น้ำมันเกียร์ น้ำมันหล่อลื่น (จากการเปลี่ยนถ่ายน้ำมันบริเวณเครื่องกำเนิดไฟฟ้า) และคราบน้ำมันจากถังดักน้ำมัน (Oil Separator) รวบรวมใส่ถังขนาด 200 ลิตร มีฝาปิดมิดชิดเก็บไว้ในอาคารเก็บกากของเสีย ก่อนส่งให้หน่วยงานที่ได้รับอนุญาตจากกรมโรงงานอุตสาหกรรมนำไปกำจัด * ถังภาชนะเปล่าบรรจุน้ำมันเครื่อง สารหล่อลื่นและจาระบี รวมถึงถุงมือเปื้อนน้ำมัน ผ้าเปื้อนน้ำมัน รวบรวมใส่ถังขนาด 200 ลิตร มีฝาปิดมิดชิดเก็บไว้ในอาคารเก็บกากของเสีย ก่อนส่งให้หน่วยงานที่ได้รับอนุญาตจากกรมโรงงานอุตสาหกรรมนำไปกำจัด * แบตเตอรี่เก่าเสื่อมสภาพ หลอดไฟเสื่อมสภาพ อุปกรณ์อิเล็กทรอนิกส์เสื่อมสภาพและอุปกรณ์ไฟฟ้าอื่น ๆ ที่เสื่อมสภาพ รวบรวมใส่ถังขยะอันตรายมีฝาปิดมิดชิดเก็บไว้ในอาคารเก็บกากของเสีย ก่อนส่งให้หน่วยงานที่ได้รับอนุญาตจากกรมโรงงานอุตสาหกรรมนำไปกำจัด	- พื้นที่โครงการ	- ตลอดช่วงดำเนินการ	- บริษัท ทิพย์พิจิตร ไฮบริดเอนเนอยี่ จำกัด

ตารางที่ 3 (ต่อ)

องค์ประกอบทางสิ่งแวดล้อมและคุณค่าต่าง ๆ	มาตรการป้องกันและแก้ไขผลกระทบสิ่งแวดล้อม	สถานที่ดำเนินการ	ระยะเวลาดำเนินการ	ผู้รับผิดชอบ
	* ถังสี, ถังตัวทำละลาย กระป๋องสี ถังหรือกระป๋องสารเคลือบเงาและอื่น ๆ รวบรวมใส่ถังขยะอันตราย ขนาด 200 ลิตร มีฝาปิดมิดชิดเก็บไว้ในอาคารเก็บกากของเสีย ก่อนส่งให้หน่วยงานที่ได้รับอนุญาตจากกรมโรงงานอุตสาหกรรมนำไปกำจัด * ฉนวนกันความร้อนใช้แล้ว รวบรวมใส่ถังขยะอันตราย ขนาด 200 ลิตร มีฝาปิดมิดชิดเก็บไว้ในอาคารเก็บกากของเสีย ก่อนส่งให้หน่วยงานที่ได้รับอนุญาตจากกรมโรงงานอุตสาหกรรมนำไปกำจัด * กากตะกอนจากระบบบำบัดน้ำเสีย นำไปกองที่บริเวณลานกองกากตะกอนระบบบำบัดน้ำเสียขนาด 500 ตารางเมตร ก่อนนำไปใช้ปรับปรุงดินในพื้นที่เขียวของโครงการ * เถ้า นำไปใช้ในการปรับสภาพดินในพื้นที่ส่งเสริมการปลูกพืชโตเร็วตามแผนพัฒนาเชื้อเพลิงเพิ่มเติม โดยนำรถบรรทุกไปรับที่ไซโลเก็บเถ้า ในกรณีรถบรรทุกมารับไม่ทันได้จัดเตรียมพื้นที่ลานกองเก็บสำรองไว้ 1 แห่ง ขนาดพื้นที่ 8,000 ตารางเมตร สามารถกองเก็บได้สูงสุด 4,645 ตัน			
8.3.2 **อาคารเก็บกากของเสีย**	- จัดให้มีอาคารเก็บกากของเสียพื้นที่ 144 ตารางเมตร เพื่อใช้ในการเก็บพักกากของเสีย ก่อนส่งไปกำจัดยังหน่วยงานที่ได้รับอนุญาตตามกฎหมายกำหนด	- พื้นที่โครงการ	- ตลอดช่วงดำเนินการ	- บริษัท ทิพย์พิจิตร ไฮบริดเอนเนอยี่ จำกัด

ตารางที่ 3 (ต่อ)

องค์ประกอบทางสิ่งแวดล้อมและคุณค่าต่าง ๆ	มาตรการป้องกันและแก้ไขผลกระทบสิ่งแวดล้อม	สถานที่ดำเนินการ	ระยะเวลาดำเนินการ	ผู้รับผิดชอบ
8.3.3 **การจัดการลานกองเถ้าและการวิเคราะห์เถ้า**	- จัดให้มีลานกองเถ้า ขนาดพื้นที่ 8,000 ตารางเมตร เพื่อใช้ในการเก็บสำรอง	- พื้นที่โครงการ	- ตลอดช่วงดำเนินการ	- บริษัท ทิพย์พิจิตร ไฮบริดเอนเนอยี่ จำกัด
	- บริหารจัดการพื้นที่ลานกองเก็บเถ้าเพื่อป้องกันการฟุ้งกระจายของฝุ่นละออง ดังนี้ * กำหนดให้มีความสูงของกองเถ้า ไม่เกิน 2 เมตร * ติดตั้งถุงลมที่ลานกองเถ้า เพื่อตรวจสอบทิศทางของลมที่พัดผ่านกองเถ้า * ติดตั้งแนวตาข่ายความสูงประมาณ 20 เมตร ขนาดของตาข่าย 3 มิลลิเมตร ในการดักเถ้าและชะลอความเร็วลมที่พัดผ่านลานกองเถ้าในทุกทิศทาง ยกเว้นเส้นทางเข้า-ออก * ตรวจสอบตาข่ายทุกเดือน หากพบว่าตาข่ายชำรุด ฉีกขาดหรือเสียหายให้ดำเนินการเปลี่ยนตาข่ายบริเวณที่ตาข่ายชำรุด ฉีกขาดหรือเสียหายภายใน 30 วัน * ฉีดพรมน้ำถ้าผิวหน้าลานกองเถ้าแห้งระหว่างรอการขนส่งออกนอกโครงการ เพื่อป้องกันการฟุ้งกระจายระหว่างรอเกษตรกรมารับไปใช้งาน * ล้างล้อรถบรรทุกเถ้าก่อนออกนอกพื้นที่โครงการ	- พื้นที่ลานกองเถ้า	- ตลอดช่วงดำเนินการ	- บริษัท ทิพย์พิจิตร ไฮบริดเอนเนอยี่ จำกัด
	- บันทึกปริมาณเถ้าทุกครั้งที่นำออกนอกพื้นที่ของโรงงาน	- พื้นที่โครงการ	- ตลอดช่วงดำเนินการ	- บริษัท ทิพย์พิจิตร ไฮบริดเอนเนอยี่ จำกัด
	- ทำการสุ่มวิเคราะห์องค์ประกอบทางเคมีของเถ้า ได้แก่ ค่าความเป็นกรด-ด่าง (pH) ค่าการนำไฟฟ้า (EC) ค่าอัตราส่วนการดูดซับโซเดียม (SAR) โลหะหนัก ได้แก่ แคดเมียม โครเมียม ทองแดง ปรอท ตะกั่ว สารหนู และแมงกานีส และธาตุอาหาร ได้แก่ ไนโตรเจน ฟอสฟอรัส และโพแทสเซียม โดยในแต่ละครั้ง เก็บตัวอย่างจำนวน 2 ตัวอย่าง และใช้ประกอบการขออนุญาตนำออกนอกโรงงาน ตามประกาศกระทรวงอุตสาหกรรม เรื่อง การจัดการสิ่งปฏิกูลหรือวัสดุที่ไม่ใช้แล้ว พ.ศ. 2566 และหรือฉบับปรับปรุงแก้ไขในอนาคตและมีผลบังคับใช้กับโครงการ	- พื้นที่โครงการ	- ตลอดช่วงดำเนินการ	- บริษัท ทิพย์พิจิตร ไฮบริดเอนเนอยี่ จำกัด

ตารางที่ 3 (ต่อ)

องค์ประกอบทางสิ่งแวดล้อมและคุณค่าต่าง ๆ	มาตรการป้องกันและแก้ไขผลกระทบสิ่งแวดล้อม	สถานที่ดำเนินการ	ระยะเวลาดำเนินการ	ผู้รับผิดชอบ
9. **สภาพสังคม-เศรษฐกิจ/การมีส่วนร่วมของชุมชน**				
9.1 **การจัดหาแรงงาน**	- พิจารณาจัดจ้างแรงงานในท้องถิ่นที่มีคุณสมบัติเหมาะสมตามความต้องการของโครงการเป็นอันดับแรก โดยเขียนคำบรรยายลักษณะงาน กำหนดขอบเขตของการทำงานแต่ละหน้าที่ความรับผิดชอบ บทบาทอำนาจหน้าที่ในการตัดสินใจของแต่ละงานให้ชัดเจน	- ชุมชนโดยรอบพื้นที่โครงการ	- ตลอดช่วงดำเนินการ	- บริษัท ทิพย์พิจิตร ไฮบริดเอนเนอยี่ จำกัด
	- เปิดรับสมัครงานใหม่และการรับสมัครพนักงานทดแทนในตำแหน่งเดิม ต้องให้ความสำคัญกับคนในชุมชนใกล้เคียงเป็นลำดับแรก ตามความเหมาะสมวุฒิการศึกษาและประสบการณ์ในการทำงาน	- ชุมชนโดยรอบพื้นที่โครงการ	- ตลอดช่วงดำเนินการ	- บริษัท ทิพย์พิจิตร ไฮบริดเอนเนอยี่ จำกัด
9.2 **ความรับผิดชอบต่อสังคมและมวลชนสัมพันธ์**	- นำหลักการความรับผิดชอบต่อสังคม (Corporate Social Responsibility) มาประยุกต์ใช้ในการดำเนินธุรกิจเพื่อสร้างความสัมพันธ์ที่ดีระหว่างโครงการและสังคมโดยรอบโครงการซึ่งรวมถึงความรับผิดชอบต่อความเสียหายที่เกิดและพิสูจน์ได้อย่างแน่ชัดว่ามาจากการดำเนินงานของโครงการ	- ชุมชนโดยรอบพื้นที่โครงการ	- ตลอดช่วงดำเนินการ	- บริษัท ทิพย์พิจิตร ไฮบริดเอนเนอยี่ จำกัด
	- นำเสนอข้อมูลข่าวสารเกี่ยวกับสถานการณ์ต่าง ๆ ของโครงการ เช่น ผลการตรวจวัดคุณภาพสิ่งแวดล้อมต่อชุมชนที่มีการแปลผลทำให้ชาวบ้านสามารถเข้าใจได้ง่ายตามป้ายประกาศประจำหมู่บ้านหรือในบริเวณจุดศูนย์รวมของชุมชนโดยประสานงานกับผู้นำชุมชนหรือหน่วยงานปกครองส่วนท้องถิ่น เป็นประจำทุก 6 เดือน	- ชุมชนโดยรอบพื้นที่โครงการ	- ตลอดช่วงดำเนินการ	- บริษัท ทิพย์พิจิตร ไฮบริดเอนเนอยี่ จำกัด

ตารางที่ 3 (ต่อ)

องค์ประกอบทางสิ่งแวดล้อมและคุณค่าต่าง ๆ	มาตรการป้องกันและแก้ไขผลกระทบสิ่งแวดล้อม	สถานที่ดำเนินการ	ระยะเวลาดำเนินการ	ผู้รับผิดชอบ
	- ประสานงานกับชุมชนใกล้เคียงในการเผยแพร่ความรู้และข่าวสารทั่วไป รวมทั้งความรู้และข่าวสารที่เกี่ยวข้องกับโครงการ โดยใช้สื่อ เช่น ใบปลิว โปสเตอร์ รถและวิทยุกระจายเสียงตามท้องถิ่น ตลอดจนให้ประชาชนในท้องถิ่นมีโอกาสได้แสดงความคิดเห็นที่ตั้งภายในชุมชนหลัก เช่น วัด โรงเรียน บ้านผู้นำชุมชนและหน่วยงานราชการอื่น ๆ	- ชุมชนโดยรอบพื้นที่โครงการ	- ตลอดช่วงดำเนินการ	- บริษัท ทิพย์พิจิตร ไฮบริดเอนเนอยี่ จำกัด
	- มีส่วนร่วมในกิจกรรมต่าง ๆ กับชุมชนใกล้เคียงเพื่อสร้างความสัมพันธ์ที่ดีระหว่างโครงการและชุมชน จัดการประชุมร่วมกับกลุ่มต่าง ๆ ทั้งผู้นำชุมชน ผู้แทนครัวเรือนและผู้แทนครัวเรือนและผู้แทนหน่วยงานราชการในพื้นที่ศึกษาเพื่อรับฟังข้อเสนอแนะต่อการปรับปรุงและพัฒนาระบบการจัดการด้านสิ่งแวดล้อมและความปลอดภัยต่อโครงการ	- ชุมชนโดยรอบพื้นที่โครงการ	- ตลอดช่วงดำเนินการ	- บริษัท ทิพย์พิจิตร ไฮบริดเอนเนอยี่ จำกัด
	- จัดให้มีการเยี่ยมชมโครงการของกลุ่มผู้นำท้องถิ่น เจ้าหน้าที่รัฐส่วนกลาง/ภูมิภาค/ท้องถิ่นและบุคคลทั่วไปที่สนใจ	- ชุมชนโดยรอบพื้นที่โครงการ	- ตลอดช่วงดำเนินการ	- บริษัท ทิพย์พิจิตร ไฮบริดเอนเนอยี่ จำกัด
	- จัดทำแผนมวลชนสัมพันธ์และดำเนินการตามแผนดังกล่าว พร้อมกับสรุปผลการดำเนินงานทุกครั้งเพื่อใช้ทบทวนการทำแผนมวลชนสัมพันธ์ในครั้งถัดไปให้เกิดประสิทธิภาพและประสิทธิผลสูงสุด มีความสอดคล้องกับความต้องการของชุมชนและให้การสนับสนุนกิจกรรมต่าง ๆ ของชุมชนในขอบเขตที่โครงการสามารถดำเนินการได้	- ชุมชนโดยรอบพื้นที่โครงการ	- ตลอดช่วงดำเนินการ	- บริษัท ทิพย์พิจิตร ไฮบริดเอนเนอยี่ จำกัด
	- นำเสนอผลการตรวจวัดคุณภาพสิ่งแวดล้อมต่อชุมชนและการแปลผลที่ชาวบ้านสามารถเข้าใจง่ายในบริเวณศูนย์รวมของชุมชน โดยประสานงานผ่านองค์การปกครองส่วนท้องถิ่นในพื้นที่ศึกษา	- ชุมชนโดยรอบพื้นที่โครงการ	- ตลอดช่วงดำเนินการ	- บริษัท ทิพย์พิจิตร ไฮบริดเอนเนอยี่ จำกัด
	- ทำการแก้ไขปรับปรุงปัญหาต่าง ๆ ที่เกิดจากการกระทำของโครงการตามคำมั่นสัญญาที่ให้ไว้กับชุมชนเพื่อสร้างความเชื่อมั่นและให้ความยอมรับโครงการ	- ชุมชนโดยรอบพื้นที่โครงการ	- ตลอดช่วงดำเนินการ	- บริษัท ทิพย์พิจิตร ไฮบริดเอนเนอยี่ จำกัด

ตารางที่ 3 (ต่อ)

องค์ประกอบทางสิ่งแวดล้อมและคุณค่าต่าง ๆ	มาตรการป้องกันและแก้ไขผลกระทบสิ่งแวดล้อม	สถานที่ดำเนินการ	ระยะเวลาดำเนินการ	ผู้รับผิดชอบ
	- มีส่วนร่วมในการสนับสนุนทุนการศึกษา พัฒนาชุมชน ส่งเสริมการออกกำลังกาย กิจกรรมทางศาสนา ประเพณีท้องถิ่นร่วมกับหน่วยงานปกครองส่วนท้องถิ่นอย่างต่อเนื่องรวมทั้งให้การสนับสนุนหน่วยงานด้านการเกษตรเกี่ยวกับผลกระทบด้านการเกษตรในพื้นที่ใกล้เคียงโครงการ	- ชุมชนโดยรอบพื้นที่โครงการ	- ตลอดช่วงดำเนินการ	- บริษัท ทิพย์พิจิตร ไฮบริดเอนเนอยี่ จำกัด
	- จัดทำแผนงานประชาสัมพันธ์ประจำปี (Community Relation Yearly Plan) โดยให้ชุมชนเข้ามีส่วนร่วมในการวางแผนจากการทำแบบสอบถามเป็นประจำทุกปีเพื่อทำการวิเคราะห์และแก้ไขปัญหาได้ตรงประเด็น โดยมีคณะทำงานของโครงการเข้าพบปะชุมชนเพื่อชี้แจงทำความเข้าใจ	- ชุมชนโดยรอบพื้นที่โครงการ	- ตลอดช่วงดำเนินการ	- บริษัท ทิพย์พิจิตร ไฮบริดเอนเนอยี่ จำกัด
	- ทำการประเมินผลประจำปีเพื่อสะท้อนการตอบรับและการยอมรับต่อโครงการจากภาคประชาชน โดยการสำรวจสภาพสังคม เศรษฐกิจและความคิดเห็นของประชาชนผู้นำชุมชน ผู้นำท้องถิ่นและตัวแทนหน่วยงานที่เกี่ยวข้องและสภาพการเปลี่ยนแปลง ปีละ 1 ครั้ง ที่ชุมชนในพื้นที่โดยรอบโครงการและชุมชนที่ดำเนินการเก็บตัวอย่างดัชนีคุณภาพสิ่งแวดล้อมเพื่อวิเคราะห์แนวโน้มความต้องการของชุมชน ผลกระทบสิ่งแวดล้อม เนื่องจากการดำเนินงานของโครงการ โดยเฉพาะด้านการมีส่วนร่วมของโครงการกับชุมชน	- ชุมชนโดยรอบพื้นที่โครงการ	- ตลอดช่วงดำเนินการ	- บริษัท ทิพย์พิจิตร ไฮบริดเอนเนอยี่ จำกัด
	- ประสานงานกับตำรวจในพื้นที่ในการดูแลความสงบเรียบร้อยของพนักงานคนขับรถบรรทุกและผู้ติดต่อประสานงานกับโครงการเพื่อป้องกันปัญหาสังคม เช่น ลักขโมย อาชญากรรม สารเสพติด เป็นต้น	- ชุมชนโดยรอบพื้นที่โครงการ	- ตลอดช่วงดำเนินการ	- บริษัท ทิพย์พิจิตร ไฮบริดเอนเนอยี่ จำกัด
	- ให้ความร่วมมือองค์กรปกครองส่วนท้องถิ่นในการจัดกิจกรรมหรือโครงการป้องกันฝุ่นละอองจากการจราจรขนส่งที่เกี่ยวข้องกับกิจกรรมของโครงการ เช่น การทำความสะอาดและใช้น้ำฉีดพรมพื้นถนนที่มีปัญหาฝุ่นละอองฟุ้งกระจาย เป็นต้น	- ชุมชนโดยรอบพื้นที่โครงการ	- ตลอดช่วงดำเนินการ	- บริษัท ทิพย์พิจิตร ไฮบริดเอนเนอยี่ จำกัด

ตารางที่ 3 (ต่อ)

องค์ประกอบทางสิ่งแวดล้อมและคุณค่าต่าง ๆ	มาตรการป้องกันและแก้ไขผลกระทบสิ่งแวดล้อม	สถานที่ดำเนินการ	ระยะเวลาดำเนินการ	ผู้รับผิดชอบ
	- เข้าพบผู้นำชุมชน องค์กรเอกชนในท้องถิ่น ประชาชน สถาบันการศึกษาและศาสนา เพื่อให้ข้อมูลข่าวสารและความก้าวหน้าของกิจกรรมการส่งเสริมความรู้ความเข้าใจเกี่ยวกับกิจการของโครงการ ชี้แจงข้อสงสัยและข้อวิตกกังวลต่าง ๆ ตลอดจนการนำข้อมูลดังกล่าวมากำหนดแผนงานการสร้างความรู้ความเข้าใจกับชุมชนอย่างต่อเนื่อง	- ชุมชนโดยรอบพื้นที่โครงการ	- ตลอดช่วงดำเนินการ	- บริษัท ทิพย์พิจิตร ไฮบริดเอนเนอยี่ จำกัด
	- เชิญชวนกลุ่มผู้นำท้องถิ่น เจ้าหน้าที่รัฐส่วนกลาง/ภูมิภาค/ท้องถิ่นและบุคคลผู้สนใจ เข้าเยี่ยมชมโครงการเพื่อให้เห็นสภาพการจัดการด้านสิ่งแวดล้อมและตอบข้อสงสัยเพื่อคลายความวิตกกังวล โดยเน้นการสื่อสารสองทาง (Two Way Communication) เพื่อการแลกเปลี่ยนความคิดเห็นและปรับปรุง/พัฒนาการจัดการด้านสิ่งแวดล้อมและสังคมที่ยั่งยืนควบคู่กับการพัฒนาโครงการ	- ชุมชนโดยรอบพื้นที่โครงการ	- ตลอดช่วงดำเนินการ	- บริษัท ทิพย์พิจิตร ไฮบริดเอนเนอยี่ จำกัด
	- จัดทำแผนมวลชนสัมพันธ์และดำเนินการตามแผนดังกล่าว พร้อมกับสรุปผลการดำเนินงานทุกครั้ง เพื่อใช้ทบทวนการทำแผนมวลชนสัมพันธ์ในครั้งถัดไปให้เกิดประสิทธิภาพและประสิทธิผลสูงสุด มีความสอดคล้องกับความต้องการของชุมชนและให้การสนับสนุนกิจกรรมต่าง ๆ ของชุมชนในขอบเขตที่โครงการ	- ชุมชนโดยรอบพื้นที่โครงการ	- ตลอดช่วงดำเนินการ	- บริษัท ทิพย์พิจิตร ไฮบริดเอนเนอยี่ จำกัด
9.3 **คณะกรรมการมวลชนสัมพันธ์**	- คณะกรรมการมวลชนสัมพันธ์ทำงานต่อเนื่องจากช่วงก่อสร้างเข้าพบชุมชนเพื่อรับฟังความคิดเห็นและข้อเสนอแนะต่อการพัฒนาโครงการ โดยข้อเสนอแนะต้องนำกลับมาวิเคราะห์หาสาเหตุของปัญหาและวางแผนในการดำเนินการเพื่อลดผลกระทบที่จะส่งผลต่อวิถีชีวิตความเป็นอยู่ของประชาชน * องค์ประกอบของคณะกรรมการ • ผู้จัดการโรงไฟฟ้าหรือตัวแทน ประธานคณะทำงาน • ผู้จัดการฝ่ายผลิตหรือตัวแทน รองประธานคณะทำงาน • ผู้จัดการฝ่ายบำรุงรักษาหรือตัวแทน คณะทำงาน	- ชุมชนโดยรอบพื้นที่โครงการ	- ตลอดช่วงดำเนินการ	- บริษัท ทิพย์พิจิตร ไฮบริดเอนเนอยี่ จำกัด

ตารางที่ 3 (ต่อ)

องค์ประกอบทางสิ่งแวดล้อมและคุณค่าต่าง ๆ	มาตรการป้องกันและแก้ไขผลกระทบสิ่งแวดล้อม	สถานที่ดำเนินการ	ระยะเวลาดำเนินการ	ผู้รับผิดชอบ
	• วิศวกรสิ่งแวดล้อมโรงงาน คณะทำงานและเลขานุการ • เจ้าหน้าที่ความปลอดภัยโรงงาน คณะทำงานและผู้ช่วยเลขานุการ * อำนาจหน้าที่ • ศึกษา วางแผนและจัดทำงบประมาณงานมวลชนสัมพันธ์ของบริษัทฯ • เสริมสร้างความรู้ความเข้าใจให้เจ้าหน้าที่ของบริษัทฯ ในการมีส่วนร่วมต่อสังคมและชุมชน • รับเรื่องร้องเรียนพร้อมทั้งประสานงานภายในบริษัทฯ เพื่อตรวจสอบหาสาเหตุและดำเนินการปรับปรุงแก้ไข • ชี้แจงผลการตรวจสอบข้อเท็จจริงและแนวทางแก้ไขปัญหาให้ชุมชนและหน่วยงานต่าง ๆ รับทราบ • ติดตามประเมินผลการดำเนินงานมวลชนสัมพันธ์ • จัดประชุมแผนงานมวลชนสัมพันธ์ทุก 2 เดือน • จัดทำรายงานผลการดำเนินงานมวลชนสัมพันธ์ประจำเดือนแก่กรรมการบริหาร • ให้ข้อคิดเห็น เสนอแนะและประชาสัมพันธ์กิจกรรมด้านมวลชนสัมพันธ์ให้ชุมชนและหน่วยงานต่าง ๆ รับทราบ * ระยะเวลาในการดำรงตำแหน่ง เนื่องจากการดำรงตำแหน่งจะเป็นไปตามผังโครงสร้างการบริหารของบริษัท ดังนั้นผู้ดำรงตำแหน่งงานดังแสดงในองค์ประกอบของคณะกรรมการจึงอยู่ตลอดช่วงเวลาในการดำรงตำแหน่งและจะมีการเปลี่ยนแปลงเมื่อเจ้าหน้าที่คนเดิมพ้นจากตำแหน่งและจะทำการทบทวนใหม่ทุก 2 ปี * ความถี่ในการประชุม ประชุมอย่างน้อยทุก 2 เดือน			

ตารางที่ 3 (ต่อ)

องค์ประกอบทางสิ่งแวดล้อมและคุณค่าต่าง ๆ	มาตรการป้องกันและแก้ไขผลกระทบสิ่งแวดล้อม	สถานที่ดำเนินการ	ระยะเวลาดำเนินการ	ผู้รับผิดชอบ
	- ให้ฟื้นฟูความรู้ ความเข้าใจในมาตรการ บทบาทหน้าที่ของคณะกรรมการและความรู้ใหม่รวมทั้งการศึกษาดูงานนอกสถานที่ เพื่อเป็นกรณีศึกษาเป็นประจำทุก 2 ปี	- ภายในพื้นที่โครงการ	- ตลอดช่วงดำเนินการ	- บริษัท ทิพย์พิจิตร ไฮบริดเอนเนอยี่ จำกัด
	- แหล่งเงินทุนสนับสนุนการดำเนินงานของคณะกรรมการมวลชนสัมพันธ์ (รวมการประชาสัมพันธ์โครงการ) ในช่วงเริ่มต้นให้มาจากการจัดสรรของคณะกรรมการบริหารของบริษัทในวงเงินขั้นต่ำ 200,000 บาท/ปี หลังจากนั้นให้จัดสรรงบประมาณจากการดำเนินกิจการของโครงการในอัตราคงที่ 200,000 บาท/ปี โดยเงินกองทุนที่เหลือจากปีก่อนหน้าให้เป็นเงินสะสมเพื่อใช้ในการดำเนินการของคณะกรรมการมวลชนสัมพันธ์ (รวมการประชาสัมพันธ์โครงการ) ในปีถัดไป	- ภายในพื้นที่โครงการ	- ตลอดช่วงดำเนินการ	- บริษัท ทิพย์พิจิตร ไฮบริดเอนเนอยี่ จำกัด
9.4 **คณะกรรมการเฝ้าระวังผลกระทบสิ่งแวดล้อม**	- ปฏิบัติตามคำสั่งจังหวัดพิจิตรที่ 1167/2565 เรื่อง แต่งตั้งคณะกรรมการเฝ้าระวังผลกระทบสิ่งแวดล้อม โครงการโรงไฟฟ้าชีวมวล SPP Hybrid พิจิตร บริษัท ทิพย์พิจิตร ไฮบริดเอนเนอยี่ จำกัด ลงวันที่ 17 มิถุนายน 2565 โดยผู้ว่าราชการจังหวัดอย่างเคร่งครัด ในช่วงวันที่ 17 มิถุนายน 2565 ถึงวันที่ 16 มิถุนายน 2569 จากนั้นให้ปฏิบัติตามโครงสร้างของคณะกรรมการเฝ้าระวังผลกระทบสิ่งแวดล้อมที่กำหนดอย่างเคร่งครัด ดังนี้ * **องค์ประกอบของคณะกรรมการ** ประกอบด้วยตัวแทน 4 ฝ่าย ได้แก่ ตัวแทนภาคประชาชน (ไม่รวมกำนันผู้ใหญ่บ้านและผู้นำชุมชน) ตัวแทนภาคผู้นำชุมชน (ที่ไม่ใช่ข้าราชการประจำและข้าราชการการเมือง) ตัวแทนหน่วยงานภาครัฐ และตัวแทนจากโครงการ	- ชุมชนโดยรอบพื้นที่โครงการ	- ตลอดช่วงดำเนินการ	- บริษัท ทิพย์พิจิตร ไฮบริดเอนเนอยี่ จำกัด

ตารางที่ 3 (ต่อ)

องค์ประกอบทางสิ่งแวดล้อมและคุณค่าต่าง ๆ	มาตรการป้องกันและแก้ไขผลกระทบสิ่งแวดล้อม	สถานที่ดำเนินการ	ระยะเวลาดำเนินการ	ผู้รับผิดชอบ
	* **วิธีการสรรหา** • กรรมการผู้แทนภาคประชาชน (ที่ไม่รวมกำนัน ผู้ใหญ่บ้านและผู้นำชุมชน) ให้มาจากการสรรหาหรือการเสนอชื่อหรือวิธีการอื่นใดจากประชาคมหมู่บ้าน คณะกรรมการหมู่บ้านหรือคณะบุคคลที่เป็นตัวแทนในการดำเนินกิจกรรมต่าง ๆ ของแต่ละหมู่บ้านเพื่อเป็นคณะกรรมการผู้แทนประชาชน • กรรมการผู้แทนภาคผู้นำชุมชน (ที่ไม่ใช่ข้าราชการประจำและข้าราชการการเมือง) ให้มาจากการสรรหาหรือการเสนอชื่อหรือวิธีการอื่นใดจากกลุ่มผู้นำชุมชนของแต่ละหมู่บ้านในพื้นที่ศึกษา เพื่อเป็นคณะกรรมการผู้แทนกลุ่มผู้นำชุมชน • กรรมการผู้แทนภาคราชการ ให้มาจากหน่วยงานราชการที่เกี่ยวข้องกับการดำเนินงานของโครงการ โดยให้หัวหน้าส่วนราชการเป็นผู้มอบหมายข้าราชการประจำในตำแหน่งที่เกี่ยวข้องปฏิบัติหน้าที่ • กรรมการผู้แทนภาคโครงการ ให้มาจากตัวแทนที่ได้รับการแต่งตั้งจากบริษัท ทิพย์พิจิตร ไฮบริดเอนเนอยี่ จำกัด * **โครงสร้างของคณะกรรมการ** กรรมการผู้แทนภาคประชาชน จำนวน 13 ท่าน กรรมการผู้แทนภาคประชาชน จำนวน 7 ท่าน กรรมการผู้แทนภาคราชการ จำนวน 12 ท่าน กรรมการผู้แทนภาคโครงการ จำนวน 3 ท่าน ให้คณะกรรมการประชุมเพื่อคัดเลือกประธาน 1 ตำแหน่ง รองประธาน 1 ตำแหน่ง และเลขานุการคณะกรรมการ 1 ตำแหน่ง จากนั้นให้ประกาศแต่งตั้งคณะกรรมการเฝ้าระวังผลกระทบสิ่งแวดล้อม โดยความเห็นชอบของที่ประชุม			

ตารางที่ 3 (ต่อ)

องค์ประกอบทางสิ่งแวดล้อมและคุณค่าต่าง ๆ	มาตรการป้องกันและแก้ไขผลกระทบสิ่งแวดล้อม	สถานที่ดำเนินการ	ระยะเวลาดำเนินการ	ผู้รับผิดชอบ
	* **อำนาจหน้าที่ของคณะกรรมการ** • กำกับดูแลการปฏิบัติตามมาตรการป้องกันและแก้ไขผลกระทบสิ่งแวดล้อมและมาตรการติดตามตรวจสอบผลกระทบสิ่งแวดล้อม โดยตรวจเยี่ยมโครงการเพื่อตรวจสอบผลการปฏิบัติตามมาตรการด้านต่าง ๆ และกระบวนการตรวจวัดคุณภาพสิ่งแวดล้อม • พิจารณาสำรวจความต้องการของประชาชน สร้างเสริมความเข้าใจอันดีระหว่างชุมชนกับโครงการและประสานความร่วมมือกับหน่วยงานอื่นหรือผู้ที่เกี่ยวข้อง • ตรวจเยี่ยมโครงการ เข้าร่วมตรวจสอบกระบวนการตรวจวัดคุณภาพสิ่งแวดล้อมและผลการตรวจวัดคุณภาพสิ่งแวดล้อมตามมาตรการตรวจสอบผลกระทบสิ่งแวดล้อมเพื่อแสดงความโปร่งใสในการบริหารจัดการด้านสิ่งแวดล้อมของโครงการ • ร่วมปรึกษาหารือและกำหนดแนวทางการป้องกันและแก้ไขปัญหาร่วมกัน • รับเรื่องร้องเรียนและประสานงานในการจัดการเรื่องร้องเรียน • ร่วมเจรจาไกล่เกลี่ยและหาข้อยุติกรณีมีข้อพิพาทปัญหาสิ่งแวดล้อมระหว่างโครงการและชุมชน • ตรวจสอบความเสียหายและพิจารณาค่าชดเชยความเสียหายจากกิจกรรมของโครงการที่ชุมชนได้รับทั้งต่อสภาพทรัพยากรธรรมชาติและสิ่งแวดล้อมของชุมชน พืชผลทางการเกษตร สัตว์เลี้ยง สุขภาพอนามัยของชุมชน			

ตารางที่ 3 (ต่อ)

องค์ประกอบทางสิ่งแวดล้อมและคุณค่าต่าง ๆ	มาตรการป้องกันและแก้ไขผลกระทบสิ่งแวดล้อม	สถานที่ดำเนินการ	ระยะเวลาดำเนินการ	ผู้รับผิดชอบ
	* **ระยะเวลาในการดำรงตำแหน่ง** ให้กรรมการมีวาระในการดำรงตำแหน่งคราวละสี่ปี นับตั้งแต่วันที่ได้รับการประกาศแต่งตั้งและอาจได้รับการสรรหาหรือแต่งตั้งให้เป็นกรรมการได้อีกเมื่อครบกำหนดวาระตามวรรคหนึ่ง แต่อยู่ได้ไม่เกิน 2 วาระติดต่อกัน หากยังมิได้มีการสรรหาหรือแต่งตั้งกรรมการขึ้นมาใหม่ ให้กรรมการซึ่งพ้นจากตำแหน่งตามวาระนั้นอยู่ในตำแหน่งเพื่อปฏิบัติหน้าที่ต่อไป จนกว่ากรรมการ ซึ่งได้รับการสรรหาหรือแต่งตั้งใหม่เข้ารับหน้าที่ แต่ต้องไม่เกินเก้าสิบวัน นับตั้งแต่วันที่กรรมการพ้นจากตำแหน่งตามวาระนั้นในกรณีที่กรรมการพ้นจากตำแหน่งก่อนครบวาระให้ดำเนินการสรรหาหรือแต่งตั้ง กรรมการประเภทเดียวกันแทน ภายในสี่สิบห้าวันนับตั้งแต่วันที่กรรมการนั้นว่างลงและให้ผู้ได้รับการสรรหาหรือได้รับการแต่งตั้งให้ดำรงตำแหน่งแทนอยู่ในตำแหน่งเท่ากับวาระที่เหลืออยู่ของกรรมการในกรณีวาระของกรรมการที่พ้นจากตำแหน่งก่อนครบวาระ เหลืออยู่น้อยกว่าเก้าสิบวัน จะไม่ดำเนินการสรรหาหรือแต่งตั้งกรรมการแทนตำแหน่งที่ว่างลงก็ได้ และในการนี้ให้คณะกรรมการประกอบด้วยกรรมการเท่าที่เหลืออยู่ นอกจากการพ้นตำแหน่งตามวาระ กรรมการพ้นจากตำแหน่งเมื่อ ก) ตาย ข) ลาออก ค) คณะกรรมการมีมติสองในสามให้ถอดถอนออกจากตำแหน่ง เพราะมีความประพฤติเสื่อมเสียบกพร่องหรือไม่สุจริตต่อหน้าที่หรือหย่อนความสามารถ ง) เป็นบุคคลล้มละลาย จ) เป็นบุคคลวิกลจริต หรือจิตฟั่นเฟือน ฉ) เป็นคนไร้ความสามารถ หรือคนเสมือนไร้ความสามารถ			

ตารางที่ 3 (ต่อ)

องค์ประกอบทางสิ่งแวดล้อมและคุณค่าต่าง ๆ	มาตรการป้องกันและแก้ไขผลกระทบสิ่งแวดล้อม	สถานที่ดำเนินการ	ระยะเวลาดำเนินการ	ผู้รับผิดชอบ
	ช) ได้รับโทษจำคุกโดยคำพิพากษาถึงที่สุดให้จำคุก เว้นแต่เป็นโทษสำหรับความผิดที่ได้กระทำโดยประมาท ความผิดฐานหมิ่นประมาทหรือความผิดลหุโทษ * **ความถี่ในการประชุม** การประชุมคณะกรรมการ ต้องมีกรรมการมาประชุมไม่น้อยกว่ากึ่งหนึ่งของจำนวนกรรมการทั้งหมดจึงจะเป็นองค์ประชุม โดยประชุมอย่างน้อยปีละ 2 ครั้ง แต่หากพบว่ามีความจำเป็นเร่งด่วน สามารถประชุมก่อนกำหนดเวลาปกติได้ โดยให้อยู่ในดุลยพินิจของคณะกรรมการกึ่งหนึ่งของคณะกรรมการทั้งหมด			
	- ให้ฟื้นฟูความรู้ ความเข้าใจในมาตรการ บทบาทหน้าที่ของคณะกรรมการและความรู้ใหม่ รวมทั้งการศึกษาดูงานนอกสถานที่ เพื่อเป็นกรณีศึกษาเป็นประจำทุก 2 ปี	- ภายในพื้นที่โครงการ	- ตลอดช่วงดำเนินการ	- บริษัท ทิพย์พิจิตร ไฮบริดเอนเนอยี่ จำกัด
	- แหล่งเงินทุนสนับสนุนการดำเนินงานของคณะกรรมการเฝ้าระวังผลกระทบสิ่งแวดล้อมในช่วงเริ่มต้นให้มาจากการจัดสรรของคณะกรรมการบริหารของบริษัทในวงเงินขั้นต่ำ 200,000 บาท/ปี หลังจากนั้นให้จัดสรรงบประมาณจากการดำเนินกิจการของโครงการในอัตราคงที่ 200,000 บาท/ปี โดยเงินกองทุนที่เหลือจากปีก่อนหน้าให้เป็นเงินสะสมเพื่อใช้ในการดำเนินการของคณะกรรมการเฝ้าระวังผลกระทบสิ่งแวดล้อมในปีถัดไป	- ภายในพื้นที่โครงการ	- ตลอดช่วงดำเนินการ	- บริษัท ทิพย์พิจิตร ไฮบริดเอนเนอยี่ จำกัด
9.5 **การจัดการกรณีมีข้อร้องเรียน**	- ในกรณีมีข้อร้องเรียนให้ดำเนินการตามผังการรับเรื่องร้องเรียน ดัง**รูปที่** 1	- ชุมชนโดยรอบพื้นที่โครงการ	- ตลอดช่วงดำเนินการ	- บริษัท ทิพย์พิจิตร ไฮบริดเอนเนอยี่ จำกัด
	- ในกรณีที่มีข้อร้องเรียนจากชุมชน คณะกรรมการมวลชนสัมพันธ์ต้องเข้าตรวจสอบโดยทันทีร่วมกับผู้ร้องเรียนเพื่อพิสูจน์ว่าเกิดจากโครงการหรือไม่ กรณีที่เกิดจากโครงการต้องนำเสนอวิธีการแก้ไขและหรือบรรเทาปัญหาความเดือดร้อนรำคาญตามช่วงเวลาที่ตกลงกันระหว่างโครงการและผู้ร้องเรียน	- ชุมชนโดยรอบพื้นที่โครงการ	- ตลอดช่วงดำเนินการ	- บริษัท ทิพย์พิจิตร ไฮบริดเอนเนอยี่ จำกัด

ตารางที่ 3 (ต่อ)

องค์ประกอบทางสิ่งแวดล้อมและคุณค่าต่าง ๆ	มาตรการป้องกันและแก้ไขผลกระทบสิ่งแวดล้อม	สถานที่ดำเนินการ	ระยะเวลาดำเนินการ	ผู้รับผิดชอบ
	- จัดทำบันทึกข้อร้องเรียนจากชุมชนโดยรอบอันเนื่องมาจากกิจกรรมช่วงดำเนินการ พร้อมสรุปผลการแก้ไขปัญหา ทั้งนี้ให้ทำการทบทวนถึงสาเหตุของปัญหาและแนวทางการป้องกันการเกิดซ้ำเป็นประจำทุกเดือน	- ชุมชนโดยรอบพื้นที่โครงการ	- ตลอดช่วงดำเนินการ	- บริษัท ทิพย์พิจิตร ไฮบริดเอนเนอยี่ จำกัด
9.6 **การจัดการกรณีมีเหตุฉุกเฉิน**	- ในกรณีเกิดเหตุฉุกเฉินภายในพื้นที่โครงการต้องแจ้งให้ผู้นำชุมชนรับทราบเพื่อเตรียมความพร้อมในการรับมือกับเหตุฉุกเฉินที่เกิดขึ้นและทางโครงการต้องสร้างความรู้และความเข้าใจในการอพยพกรณีเกิดเหตุฉุกเฉินเป็นประจำปีละ 1 ครั้ง	- ชุมชนโดยรอบพื้นที่โครงการ	- ตลอดช่วงดำเนินการ	- บริษัท ทิพย์พิจิตร ไฮบริดเอนเนอยี่ จำกัด
9.7 **การชดเชยเยียวยา**	- ในกรณีที่ชุมชนได้รับผลกระทบจากกิจการของโครงการทั้งต่อสภาพทรัพยากรธรรมชาติและสิ่งแวดล้อมของชุมชน พืชผลทางเกษตร สัตว์เลี้ยง สุขภาพอนามัยของชุมชน และผ่านกระบวนการตรวจสอบแน่ชัดแล้ว ได้กำหนดมาตรการชดเชยทางสังคมในหลักการเชิงปริมาณตามข้อตกลงในคณะกรรมการเฝ้าระวังผลกระทบสิ่งแวดล้อม ดังนี้ * ค่าความเสียหายของพืชผลทางการเกษตรและสัตว์เลี้ยงที่เกิดขึ้นจริงโดยใช้ราคากลางของหน่วยงานที่เกี่ยวข้องหรือข้อตกลงของคณะกรรมการเฝ้าระวังผลกระทบสิ่งแวดล้อม * ค่าใช้จ่ายที่ผู้เสียหายต้องเสียไปเป็นค่ารักษาพยาบาล ให้ชดใช้เท่าที่จ่ายจริงตามความจำเป็น	- ชุมชนโดยรอบพื้นที่โครงการ	- ตลอดช่วงดำเนินการ	- บริษัท ทิพย์พิจิตร ไฮบริดเอนเนอยี่ จำกัด

ตารางที่ 3 (ต่อ)

องค์ประกอบทางสิ่งแวดล้อมและคุณค่าต่าง ๆ	มาตรการป้องกันและแก้ไขผลกระทบสิ่งแวดล้อม	สถานที่ดำเนินการ	ระยะเวลาดำเนินการ	ผู้รับผิดชอบ
	* ค่าขาดประโยชน์ทำมาหาได้ในระหว่างเจ็บป่วย ** กรณีผู้เสียหายที่มีรายได้ไม่แน่นอนหรือไม่มีรายได้ประจำ หากระหว่างเจ็บป่วยต้องขาดประโยชน์การทำมาหาได้ไป ให้ชดใช้ความเสียหายตามช่วงเวลาที่ผู้เสียหายไม่สามารถไปทำงานได้ โดยคำนวณตามอัตราค่าจ้างขั้นต่ำรายวันตามกฎหมายว่าด้วยการคุ้มครองแรงงาน ตามเขตจังหวัดซึ่งเป็นภูมิลำเนาของผู้เสียหายณ วันที่ได้รับความเสียหาย ** กรณีผู้เสียหายที่มีรายได้ประจำ หากระหว่างเจ็บป่วยไม่สามารถไปทำงานได้และไม่ได้รับค่าจ้างหรือค่าตอบแทนจากนายจ้างให้ชดใช้ความเสียหายตามช่วงเวลาที่ผู้เสียหายไม่สามารถไปทำงานได้ โดยคำนวณตามอัตราค่าจ้างหรือค่าตอบแทนที่นายจ้างหรือหน่วยงานต้นสังกัดจ่ายให้ ณ วันที่ได้รับความเสียหาย * ค่าทำขวัญตามข้อตกลงของคณะกรรมการเฝ้าระวังผลกระทบสิ่งแวดล้อม			
10. **อาชีวอนามัยและสุขภาพ** 10.1 **อาชีวอนามัย** 10.1.1 **การดำเนินการตามข้อกฎหมายและการออกแบบ**	- โครงการต้องปฏิบัติตามกฎหมายด้านอาชีวอนามัย ความปลอดภัยและสภาพแวดล้อมในการทำงานทุกฉบับที่เกี่ยวข้องกับกิจกรรมการดำเนินการของโครงการ - ทำการออกแบบระบบดับเพลิงตามประกาศกระทรวงอุตสาหกรรม เรื่อง การป้องกันและระงับอัคคีภัยในโรงงาน พ.ศ. 2552 และ/หรือ ฉบับปรับปรุงแก้ไขในอนาคต และมีผลบังคับใช้กับโครงการ และกฎกระทรวง (กระทรวงแรงงาน) กำหนดมาตรฐานในการบริหารและการจัดการด้านความปลอดภัย อาชีวอนามัยและสภาพแวดล้อมในการทำงานเกี่ยวกับการป้องกันและระงับอัคคีภัย พ.ศ. 2555 และ/หรือ ฉบับปรับปรุงแก้ไขในอนาคต และมีผลบังคับใช้กับโครงการ	- ภายในพื้นที่โครงการ - ภายในพื้นที่โครงการ	- ตลอดช่วงดำเนินการ - ตลอดช่วงดำเนินการ	- บริษัท ทิพย์พิจิตร ไฮบริดเอนเนอยี่ จำกัด - บริษัท ทิพย์พิจิตร ไฮบริดเอนเนอยี่ จำกัด

ตารางที่ 3 (ต่อ)

องค์ประกอบทางสิ่งแวดล้อมและคุณค่าต่าง ๆ	มาตรการป้องกันและแก้ไขผลกระทบสิ่งแวดล้อม	สถานที่ดำเนินการ	ระยะเวลาดำเนินการ	ผู้รับผิดชอบ
	- จัดให้มีอุปกรณ์ในการดับเพลิงอย่างเพียงพอตามที่กฎหมายหรือมาตรฐานสากลกำหนดไว้	- ภายในพื้นที่โครงการ	- ตลอดช่วงดำเนินการ	- บริษัท ทิพย์พิจิตร ไฮบริดเอนเนอยี่ จำกัด
	- จัดให้มีระบบตรวจสอบ ตรวจจับและสัญญาณเตือนภัย เพื่อเตือนภัยแก่พนักงานในการเตรียมพร้อมในกรณีเกิดเหตุฉุกเฉิน	- ภายในพื้นที่โครงการ	- ตลอดช่วงดำเนินการ	- บริษัท ทิพย์พิจิตร ไฮบริดเอนเนอยี่ จำกัด
10.1.2 **มาตรการความปลอดภัยทั่วไป**	- พนักงานควบคุมระบบสายพานลำเลียงต้องตรวจสอบระบบลำเลียงให้อยู่ในสภาพพร้อมการใช้งานอยู่เสมอ	- ระบบสายพานลำเลียง	- ตลอดช่วงดำเนินการ	- บริษัท ทิพย์พิจิตร ไฮบริดเอนเนอยี่ จำกัด
	- จัดให้มีระบบการขออนุญาตเข้าทำงาน (Work Permit) ได้แก่ * การทำงานที่ต้องใช้ความร้อน (Hot Work Permit) เช่น เชื่อม ตัด ทำให้เกิดประกายไฟ ขุดเจาะ เจียร * การทำงานในที่อับอากาศ (Confine Space Entry Permit)	- ภายในพื้นที่โครงการ	- ตลอดช่วงดำเนินการ	- บริษัท ทิพย์พิจิตร ไฮบริดเอนเนอยี่ จำกัด
	- จัดกิจกรรมส่งเสริมความปลอดภัยในการปฏิบัติงาน อาทิ จัดทำโปสเตอร์ข้อมูลข่าวสารด้านความปลอดภัย เป็นต้น	- ภายในพื้นที่โครงการ	- ตลอดช่วงดำเนินการ	- บริษัท ทิพย์พิจิตร ไฮบริดเอนเนอยี่ จำกัด
	- มีการจัดกิจกรรมพนักงานสัมพันธ์ โดยให้พนักงานมีส่วนร่วมในการดำเนินกิจกรรม เพื่อสร้างสัมพันธภาพระหว่างพนักงานในโครงการ เพื่อป้องกันการขัดแย้ง	- ภายในพื้นที่โครงการ	- ตลอดช่วงดำเนินการ	- บริษัท ทิพย์พิจิตร ไฮบริดเอนเนอยี่ จำกัด
	- จัดสภาพแวดล้อมในการทำงานให้เหมาะสม เช่น การวางตำแหน่งอุปกรณ์และเครื่องจักรให้เหมาะสมกับขั้นตอนการทำงานและคำนึงถึงความปลอดภัยของพนักงานในโครงการ	- ภายในพื้นที่โครงการ	- ตลอดช่วงดำเนินการ	- บริษัท ทิพย์พิจิตร ไฮบริดเอนเนอยี่ จำกัด

ตารางที่ 3 (ต่อ)

องค์ประกอบทางสิ่งแวดล้อมและคุณค่าต่าง ๆ	มาตรการป้องกันและแก้ไขผลกระทบสิ่งแวดล้อม	สถานที่ดำเนินการ	ระยะเวลาดำเนินการ	ผู้รับผิดชอบ
10.1.3 **การอบรมด้านอาชีวอนามัยและความปลอดภัย**	- ทำการอบรม/ให้ความรู้ทางด้านอาชีวอนามัยและความปลอดภัยอย่างเหมาะสมและเพียงพอกับลักษณะงาน อาทิ • การเก็บรวบรวม การขนถ่ายและเคลื่อนย้ายเชื้อเพลิง สารเคมีและเถ้า • ข้อกำหนดและกฎเกณฑ์การทำงานในพื้นที่ที่มีความเสี่ยงต่อการเกิดอันตราย • การตรวจสอบความปลอดภัยในสถานที่ทำงาน • การใช้อุปกรณ์ป้องกันอันตรายส่วนบุคคล • การฝึกซ้อมและใช้อุปกรณ์ผจญเพลิง • ให้ความรู้แก่พนักงานเกี่ยวกับการป้องกันอันตรายจากการทำงานและการป้องกันโรคจากการทำงาน	- ภายในพื้นที่โครงการ	- ตลอดช่วงดำเนินการ	- บริษัท ทิพย์พิจิตร ไฮบริดเอนเนอยี่ จำกัด
10.1.4 **อุปกรณ์ป้องกันอันตรายส่วนบุคคล**	- พนักงานที่ปฏิบัติงานในพื้นที่ที่มีความเสี่ยงในการสัมผัสฝุ่นละออง อาทิ บริเวณระบบสายพานลำเลียงเชื้อเพลิง ลานกองเชื้อเพลิงและลานกองเถ้า ต้องสวมชุดปฏิบัติงานที่มิดชิด ประกอบด้วย เสื้อแขนยาว กางเกงขายาว รองเท้าบู้ท สวมหน้ากากกันฝุ่นเพื่อลดการสัมผัสฝุ่นละออง	- ภายในพื้นที่โครงการ	- ตลอดช่วงดำเนินการ	- บริษัท ทิพย์พิจิตร ไฮบริดเอนเนอยี่ จำกัด
	- จัดเตรียมอุปกรณ์ป้องกันอันตรายส่วนบุคคลให้เพียงพอและเหมาะสมกับประเภทงานแก่พนักงาน เช่น ที่ครอบหู ที่อุดหู แว่นตานิรภัย รองเท้านิรภัย ถุงมือ หน้ากาก เป็นต้น	- ภายในพื้นที่โครงการ	- ตลอดช่วงดำเนินการ	- บริษัท ทิพย์พิจิตร ไฮบริดเอนเนอยี่ จำกัด
	- การเข้าไปทำงานในพื้นที่ที่มีความเสี่ยงต่อการสัมผัสเสียงดัง ความร้อน สารเคมีและฝุ่นละอองให้สวมใส่อุปกรณ์ป้องกันอันตรายส่วนบุคคลให้ถูกต้องและเหมาะสมกับลักษณะงานทุกครั้ง	- ภายในพื้นที่โครงการ	- ตลอดช่วงดำเนินการ	- บริษัท ทิพย์พิจิตร ไฮบริดเอนเนอยี่ จำกัด

ตารางที่ 3 (ต่อ)

องค์ประกอบทางสิ่งแวดล้อมและคุณค่าต่าง ๆ	มาตรการป้องกันและแก้ไขผลกระทบสิ่งแวดล้อม	สถานที่ดำเนินการ	ระยะเวลาดำเนินการ	ผู้รับผิดชอบ
	- แจกจ่ายอุปกรณ์ป้องกันส่วนบุคคลหรือที่ครอบหูให้พนักงาน หากตรวจพบพนักงานไม่สวมใส่เกิน 3 ครั้ง ให้ทำหนังสือแจ้งเตือนอย่างเป็นทางการ	- ภายในพื้นที่โครงการ	- ตลอดช่วงดำเนินการ	- บริษัท ทิพย์พิจิตร ไฮบริดเอนเนอยี่ จำกัด
10.1.5 **การจัดการเสียงในพื้นที่ทำงาน**	- จัดทำเส้นระดับเสียงเท่า (Noise Contour) ทั่วทั้งโรงงานภายใน 1 ปี และทำการจัดทำซ้ำเป็นประจำทุก 3 ปี รวมทั้งทำการทบทวนเป็นระยะ โดยเฉพาะในกรณีที่มีการติดตั้งเครื่องจักรและอุปกรณ์ที่เป็นต้นกำเนิดของเสียงดังเพื่อใช้สำหรับวางแผนในการควบคุมและแก้ไขปัญหาแหล่งกำเนิดเสียงดัง รวมทั้งการกำหนดบริเวณพื้นที่ที่มีเสียงดังเกินค่ามาตรฐานให้พนักงานได้รับทราบ เนื่องจากเป็นพื้นที่เสี่ยงต่อการสูญเสียการได้ยินของพนักงานเพื่อทำการติดสัญลักษณ์พื้นที่เสี่ยงภัย ซึ่งจำเป็นต้องใช้อุปกรณ์ป้องกันอันตรายส่วนบุคคล	- ภายในพื้นที่โครงการ	- ตลอดช่วงดำเนินการ	- บริษัท ทิพย์พิจิตร ไฮบริดเอนเนอยี่ จำกัด
	- จัดทำห้องควบคุม (Control Room) ที่สามารถป้องกันเสียงดังเพื่อใช้ปฏิบัติงานควบคุมการทำงานของเครื่องจักรอุปกรณ์	- ภายในพื้นที่โครงการ	- ตลอดช่วงดำเนินการ	- บริษัท ทิพย์พิจิตร ไฮบริดเอนเนอยี่ จำกัด
	- จัดทำห้องพักที่ป้องกันเสียงดังให้พนักงานได้พักอย่างเหมาะสม	- ภายในพื้นที่โครงการ	- ตลอดช่วงดำเนินการ	- บริษัท ทิพย์พิจิตร ไฮบริดเอนเนอยี่ จำกัด
	- ในการทำงานในพื้นที่ทำงานเป็นระยะเวลา 8 ชั่วโมง ต่อเนื่องจะต้องได้รับสัมผัสเสียงดังไม่เกิน 85 เดซิเบล (เอ)	- ภายในพื้นที่โครงการ	- ตลอดช่วงดำเนินการ	- บริษัท ทิพย์พิจิตร ไฮบริดเอนเนอยี่ จำกัด
	- จัดทำสัญลักษณ์หรือป้ายเตือนในบริเวณที่มีระดับเสียงดังเกิน 85 เดซิเบล (เอ) และจัดทำโครงการอนุรักษ์การได้ยินและบังคับใช้ โดยให้ทำการประเมินผลความสำเร็จในการดำเนินการเป็นประจำทุกปี หากไม่ประสบผลสำเร็จต้องทบทวนวิธีการดำเนินการเพื่อสามารถลดผลกระทบที่เกิดขึ้นกับพนักงานได้อย่างแท้จริง	- ภายในพื้นที่โครงการ	- ตลอดช่วงดำเนินการ	- บริษัท ทิพย์พิจิตร ไฮบริดเอนเนอยี่ จำกัด

ตารางที่ 3 (ต่อ)

องค์ประกอบทางสิ่งแวดล้อมและคุณค่าต่าง ๆ	มาตรการป้องกันและแก้ไขผลกระทบสิ่งแวดล้อม	สถานที่ดำเนินการ	ระยะเวลาดำเนินการ	ผู้รับผิดชอบ
	- จัดให้มีการอบรมให้พนักงานสวมใส่อุปกรณ์ป้องกันเสียงดังอย่างถูกต้อง เพื่อความปลอดภัยต่อสุขภาพอนามัยของทุกคนที่เข้าไปทำงานหรือผ่านพื้นที่ที่มีเสียงดัง	- ภายในพื้นที่โครงการ	- ตลอดช่วงดำเนินการ	- บริษัท ทิพย์พิจิตร ไฮบริดเอนเนอยี่ จำกัด
	- ดูแลตรวจสอบสภาพการใช้งานและซ่อมบำรุงเครื่องจักรที่ทำให้เกิดเสียงดัง โดยตรวจสอบแรงสั่นสะเทือนของเครื่องจักร/ตั้งศูนย์เพลาเครื่องจักรและตรวจสอบแท่นยึดจับเครื่องจักร	- ภายในพื้นที่โครงการ	- ตลอดช่วงดำเนินการ	- บริษัท ทิพย์พิจิตร ไฮบริดเอนเนอยี่ จำกัด
	- เครื่องจักรอุปกรณ์ที่มีเสียงดัง ต้องมีวิธีการลดระดับเสียงที่แหล่งกำเนิด เช่น การหล่อลื่น การลดความสั่นสะเทือน การปิดครอบ เป็นต้น	- ภายในพื้นที่โครงการ	- ตลอดช่วงดำเนินการ	- บริษัท ทิพย์พิจิตร ไฮบริดเอนเนอยี่ จำกัด
	- จัดทำแผนงานการตรวจสอบและซ่อมบำรุงเครื่องจักรและดำเนินงานตามความถี่ที่กำหนดเพื่อลดผลกระทบที่เกิดขึ้นเนื่องจากเสียงดัง	- ภายในพื้นที่โครงการ	- ตลอดช่วงดำเนินการ	- บริษัท ทิพย์พิจิตร ไฮบริดเอนเนอยี่ จำกัด
	- มีการประเมินศักยภาพของพนักงานเพื่อจัดการฝึกอบรมทักษะความรู้ที่จำเป็นในการทำงานตามความเหมาะสม	- ภายในพื้นที่โครงการ	- ตลอดช่วงดำเนินการ	- บริษัท ทิพย์พิจิตร ไฮบริดเอนเนอยี่ จำกัด
10.1.6 **มาตรการเกี่ยวกับสารเคมี**	- เลือกรถขนสารเคมีให้เหมาะสม มีอุปกรณ์รัดถังและตรวจสอบความเรียบร้อยก่อนเคลื่อนย้าย	- ภายในพื้นที่โครงการ	- ตลอดช่วงดำเนินการ	- บริษัท ทิพย์พิจิตร ไฮบริดเอนเนอยี่ จำกัด
	- เลือกข้อต่อให้ได้มาตรฐานเพื่อป้องกันการรั่วไหลขณะใช้งานและทำการตรวจสอบขณะใช้งาน	- ภายในพื้นที่โครงการ	- ตลอดช่วงดำเนินการ	- บริษัท ทิพย์พิจิตร ไฮบริดเอนเนอยี่ จำกัด
	- ต้องไม่จัดเก็บวัตถุอื่นปนกับสารเคมี	- ภายในพื้นที่โครงการ	- ตลอดช่วงดำเนินการ	- บริษัท ทิพย์พิจิตร ไฮบริดเอนเนอยี่ จำกัด
	- ทำแผนการตรวจสอบและตรวจสอบวันหมดอายุของสารเคมีตามแผนงานที่กำหนด	- ภายในพื้นที่โครงการ	- ตลอดช่วงดำเนินการ	- บริษัท ทิพย์พิจิตร ไฮบริดเอนเนอยี่ จำกัด
	- จัดหาข้อมูลความปลอดภัยของเคมีภัณฑ์ทุกชนิดที่มีการใช้งานมากำกับในพื้นที่จัดเก็บสารเคมีและมีแผ่นป้ายแจ้งรายละเอียดนี้ติดไว้ที่ภาชนะบรรจุสารเคมีทุกชนิด	- ภายในพื้นที่โครงการ	- ตลอดช่วงดำเนินการ	- บริษัท ทิพย์พิจิตร ไฮบริดเอนเนอยี่ จำกัด

ตารางที่ 3 (ต่อ)

องค์ประกอบทางสิ่งแวดล้อมและคุณค่าต่าง ๆ	มาตรการป้องกันและแก้ไขผลกระทบสิ่งแวดล้อม	สถานที่ดำเนินการ	ระยะเวลาดำเนินการ	ผู้รับผิดชอบ
	- แยกชนิดของสารเคมีที่มีปฏิกิริยาต่อกัน เช่น กรด-ด่าง หรือสารเคมีที่ไม่สามารถนำมาจัดเก็บไว้ใกล้กันได้ เช่น สารเคมีไวไฟ	- ภายในพื้นที่โครงการ	- ตลอดช่วงดำเนินการ	- บริษัท ทิพย์พิจิตร ไฮบริดเอนเนอยี่ จำกัด
	- พื้นที่จัดเก็บสารเคมีต้องมีระบบระบายอากาศที่ดีเพื่อให้มีการไหลเวียนถ่ายเทของอากาศ	- ภายในพื้นที่โครงการ	- ตลอดช่วงดำเนินการ	- บริษัท ทิพย์พิจิตร ไฮบริดเอนเนอยี่ จำกัด
	- จัดทำภาชนะรองรับถังบรรจุสารเคมีชนิดต่าง ๆ เผื่อไว้ในกรณีที่มีการรั่วไหลเกิดขึ้นเพื่อป้องกันการรั่วไหลไปตามพื้นอาคารหรือรางระบายน้ำ ซึ่งจะก่อให้เกิดความเสียหายต่อสิ่งแวดล้อมได้	- ภายในพื้นที่โครงการ	- ตลอดช่วงดำเนินการ	- บริษัท ทิพย์พิจิตร ไฮบริดเอนเนอยี่ จำกัด
	- จัดหาอุปกรณ์ในการดับเพลิงติดตั้งไว้ในบริเวณพื้นที่จัดเก็บสารเคมี	- ภายในพื้นที่โครงการ	- ตลอดช่วงดำเนินการ	- บริษัท ทิพย์พิจิตร ไฮบริดเอนเนอยี่ จำกัด
	- จัดอบรมให้ความรู้กับพนักงานใหม่และพนักงานประจำเกี่ยวกับชนิดและความเป็นอันตรายของสารเคมีที่ใช้ในกิจกรรมของโครงการ (SDS) อธิบายความเสี่ยงต่อผลกระทบทางสุขภาพจากการสัมผัสสารเคมี การใช้อุปกรณ์ป้องกันส่วนบุคคล การปฐมพยาบาลเบื้องต้น และขั้นตอนการส่งต่อผู้ป่วยฉุกเฉินของโครงการเป็นประจำทุกปี	- ภายในพื้นที่โครงการ	- ตลอดช่วงดำเนินการ	- บริษัท ทิพย์พิจิตร ไฮบริดเอนเนอยี่ จำกัด
	- จัดเตรียมอุปกรณ์ป้องกันอันตรายส่วนบุคคล อุปกรณ์ในการป้องกันและระงับเหตุฉุกเฉิน เช่น อุปกรณ์ดูดซับสารเคมี ความพร้อมของห้องพยาบาล บุคลากรประจำห้องพยาบาล และระบบการส่งต่อผู้ป่วย	- ภายในพื้นที่โครงการ	- ตลอดช่วงดำเนินการ	- บริษัท ทิพย์พิจิตร ไฮบริดเอนเนอยี่ จำกัด
	- จัดให้มีการจัดทำคู่มือปฏิบัติงานที่เกี่ยวข้องกับสารเคมีอย่างถูกต้องเพื่อหลีกเลี่ยงการเกิดอันตรายจากการสัมผัสสารเคมี คู่มือการปฏิบัติตัวและการปฐมพยาบาลเบื้องต้น เช่น หากได้รับสัมผัสสารเคมีทางผิวหนังต้องรีบถอดเสื้อผ้าที่เปื้อนสารเคมีออก และรีบทำความสะอาดผิวหนังด้วยน้ำสะอาด หากได้รับสัมผัสสารเคมีทางตาต้องรีบทำความสะอาดตาด้วยน้ำสะอาดปริมาณมาก ๆ และรีบนำไปพบแพทย์เพื่อทำการรักษา เป็นต้น (วิธีการปฐมพยาบาลเบื้องต้นขึ้นอยู่กับชนิดและปริมาณของสารเคมี) รวมทั้งขั้นตอนการประสานงานและการส่งต่อผู้ป่วย	- ภายในพื้นที่โครงการ	- ตลอดช่วงดำเนินการ	- บริษัท ทิพย์พิจิตร ไฮบริดเอนเนอยี่ จำกัด

ตารางที่ 3 (ต่อ)

องค์ประกอบทางสิ่งแวดล้อมและคุณค่าต่าง ๆ	มาตรการป้องกันและแก้ไขผลกระทบสิ่งแวดล้อม	สถานที่ดำเนินการ	ระยะเวลาดำเนินการ	ผู้รับผิดชอบ
10.1.7 **มาตรการในการป้องกันผลกระทบต่อสุขภาพของพนักงานที่ทำงานในพื้นที่อับอากาศ (การเข้าไปทำความสะอาดในหม้อไอน้ำ)**	- ไม่อนุญาตให้พนักงานที่ป่วยเป็นโรคเกี่ยวกับทางเดินหายใจ โรคหัวใจหรือโรคอื่นซึ่งแพทย์เห็นว่าการเข้าไปในที่อับอากาศอาจเป็นอันตราย - ทำการเปิดพื้นที่อับอากาศให้มากที่สุดและทำการระบายอากาศ โดยใช้พัดลมเป่าระบายหรือถ่ายเทอากาศเพื่อให้ภายในสถานที่อับอากาศอยู่ในสภาพที่ปลอดภัย โดยต้อง * ไม่ให้มีปริมาณออกซิเจน ต่ำกว่าร้อยละ 19.5 โดยปริมาตร หรือมีก๊าซไอ ละอองที่ติดไฟหรือระเบิดได้ในปริมาณเข้มข้นกว่าร้อยละ 10 ของความเข้มข้นต่ำสุดที่จะติดไฟหรือระเบิดได้ (Lower Flammable Limit หรือ Lower Explosive Limit) หรือมีฝุ่นที่ติดไฟหรือระเบิดได้ ในปริมาณเข้มข้นเท่ากับหรือมากกว่าความเข้มข้นต่ำสุดที่จะติดไฟหรือระเบิดได้ (Lower Flammable Limit หรือ Lower Explosive Limit) หรือมีสารเคมีอันตรายอื่น ๆ ที่อยู่ในระดับเกินกว่าค่าความปลอดภัยที่กำหนดไว้ในกฎกระทรวงแรงงาน * จัดให้มีการตรวจวัด บันทึกผลการตรวจวัดและประเมินสภาพอากาศในที่อับอากาศว่ามีบรรยากาศอันตรายหรือไม่ * มีระบบการขออนุญาตทำงานในสถานที่อับอากาศ ก่อนให้ลูกจ้างเข้าทำงานในที่อับอากาศทุกครั้ง * ปิด-กั้น-ตัด-แยกระบบ เพื่อมิให้พลังงาน สารหรือสิ่งอันตรายใด ๆ เข้าไปในสถานที่อับอากาศในระหว่างที่มีผู้ปฏิบัติงานปฏิบัติงานอยู่ * จัดหาและควบคุมให้ผู้ปฏิบัติงานใช้อุปกรณ์ป้องกันอันตรายส่วนบุคคล (PPE) ที่เหมาะสมกับสภาพการทำงาน * จัดให้มีการฝึกอบรมความปลอดภัยในการทำงานในที่อับอากาศให้กับพนักงานปีละ 1 ครั้ง	- ภายในพื้นที่โครงการ (หม้อไอน้ำ) - ภายในพื้นที่โครงการ	- ตลอดช่วงดำเนินการ - ตลอดช่วงดำเนินการ	- บริษัท ทิพย์พิจิตร ไฮบริดเอนเนอยี่ จำกัด - บริษัท ทิพย์พิจิตร ไฮบริดเอนเนอยี่ จำกัด

ตารางที่ 3 (ต่อ)

องค์ประกอบทางสิ่งแวดล้อมและคุณค่าต่าง ๆ	มาตรการป้องกันและแก้ไขผลกระทบสิ่งแวดล้อม	สถานที่ดำเนินการ	ระยะเวลาดำเนินการ	ผู้รับผิดชอบ
	* กำหนดข้อห้ามและควบคุมต่าง ๆ เช่น ห้ามสูบบุหรี่ ห้ามก่อไฟ ห้ามผู้ที่ไม่เกี่ยวข้องเข้าไป ถ้าเป็นช่องโพรง ต้องปิดกั้นไม่ให้คนตกลงไปและจัดให้มีป้ายแจ้งข้อความ "ที่อับอากาศ อันตราย ห้ามเข้า" ปิดประกาศไว้ในบริเวณสถานที่อับอากาศ ซึ่งมองเห็นได้ชัดเจนอยู่ตลอดเวลา บริเวณทางเข้าออกของที่อับอากาศทุกแห่งและทำรั้ว/ที่กั้นเพื่อป้องกันไม่ให้ผู้ที่ไม่เกี่ยวข้องเข้าหรือตกลงไปในที่อับอากาศ * จัดให้มีผู้ควบคุมงานที่มีความรู้ความสามารถเพื่อปฏิบัติหน้าที่ต่าง ๆ เช่น วางแผนปฏิบัติงานป้องกันอันตรายที่อาจเกิดขึ้น อบรมสอนงาน ควบคุมดูแลให้พนักงานใช้ ตรวจตราเครื่องป้องกันและอุปกรณ์คุ้มครองความปลอดภัยให้อยู่ในสภาพพร้อมที่จะทำงานและให้หยุดการทำงานชั่วคราว หากพบว่าบรรยากาศไม่ปลอดภัยต่อการทำงาน * หากจำเป็นต้องทำการตัดเชื่อม ย้ำหมุด เจาะหรือทำให้เกิดความร้อนประกายไฟใด ๆ หรือต้องใช้สารไวไฟในสถานที่อับอากาศ ต้องมีการกำหนดมาตรการความปลอดภัยที่เหมาะสม * จัดให้มีคนช่วยเหลือหรือผู้ที่ผ่านการอบรมช่วยเหลือผู้ที่ประสบภัยคอยดูแลและเฝ้าที่ปากทางเข้า-ออกสถานที่อับอากาศตลอดเวลาและสามารถติดต่อสื่อสารกับผู้ที่ทำงานในสถานที่อับอากาศได้ พร้อมมีอุปกรณ์ช่วยชีวิตที่เหมาะสม ตามลักษณะของงานและคอยให้ความช่วยเหลือผู้ที่ปฏิบัติงานอยู่ภายในได้ทันทีตลอดเวลาการทำงาน			

ตารางที่ 3 (ต่อ)

องค์ประกอบทางสิ่งแวดล้อมและคุณค่าต่าง ๆ	มาตรการป้องกันและแก้ไขผลกระทบสิ่งแวดล้อม	สถานที่ดำเนินการ	ระยะเวลาดำเนินการ	ผู้รับผิดชอบ
	* อุปกรณ์ไฟฟ้าและอุปกรณ์ประกอบที่ใช้ในสถานที่อับอากาศต้องเป็นชนิดที่สามารถป้องกันความร้อน ฝุ่น การระเบิด การลุกไหม้และไฟฟ้าลัดวงจรอย่างมีประสิทธิภาพ รวมทั้งต้องจัดให้มีการเดินสายไฟฟ้าในสถานที่อับอากาศด้วยวิธีที่ปลอดภัย * ปิด ใส่กุญแจวาล์ว สวิตซ์และติดป้ายแจ้ง (Lock out-Tag out) เพื่อป้องกันการเปิดโดยรู้เท่าไม่ถึงการณ์ * จัดเตรียมถังดับเพลิงที่เหมาะสมและเพียงพอ หากมีการทำงานที่อาจทำให้เกิดเพลิงลุกไหม้ได้			
10.1.8 **การจัดการกรณีฉุกเฉิน**	- จัดเตรียมพาหนะสำรองไว้เพื่อใช้ในกรณีฉุกเฉินได้ทันท่วงที	- ภายในพื้นที่โครงการ	- ตลอดช่วงดำเนินการ	- บริษัท ทิพย์พิจิตร ไฮบริดเอนเนอยี่ จำกัด
	- จัดให้มีชุดอุปกรณ์ปฐมพยาบาล ห้องพยาบาลและบุคลากรเฉพาะสำหรับปฏิบัติหน้าที่ตามกฎหมายกำหนด	- ภายในพื้นที่โครงการ	- ตลอดช่วงดำเนินการ	- บริษัท ทิพย์พิจิตร ไฮบริดเอนเนอยี่ จำกัด
10.1.9 **แผนปฏิบัติกรณีเกิดเหตุฉุกเฉินและการฝึกซ้อม**	- จัดทำแผนปฏิบัติการกรณีเกิดเหตุฉุกเฉินภายในพื้นที่โครงการและแผนการประสานงานขอความช่วยเหลือจากหน่วยงานภายนอก ตลอดจนการฝึกซ้อมตามแผนดังกล่าวอย่างน้อยปีละ 1 ครั้ง	- ภายในพื้นที่โครงการ	- ตลอดช่วงดำเนินการ	- บริษัท ทิพย์พิจิตร ไฮบริดเอนเนอยี่ จำกัด
	- ประสานงานกับโรงพยาบาลดงเจริญหรือโรงพยาบาลใกล้เคียง หน่วยกู้ภัย สถานีตำรวจภูธรตะพานหินและสถานีตำรวจภูธรบางมูลนาก ในการฝึกซ้อมแผนฉุกเฉินร่วมกัน เพื่อเตรียมความพร้อมในกรณีเกิดเหตุฉุกเฉินอย่างน้อยปีละ 1 ครั้ง	- ภายในพื้นที่โครงการ	- ตลอดช่วงดำเนินการ	- บริษัท ทิพย์พิจิตร ไฮบริดเอนเนอยี่ จำกัด

ตารางที่ 3 (ต่อ)

องค์ประกอบทางสิ่งแวดล้อมและคุณค่าต่าง ๆ	มาตรการป้องกันและแก้ไขผลกระทบสิ่งแวดล้อม	สถานที่ดำเนินการ	ระยะเวลาดำเนินการ	ผู้รับผิดชอบ
	- ทำการฝึกอบรมการดับเพลิงขั้นต้นให้กับพนักงานของแต่ละแผนก โดยหน่วยงานที่ได้รับการรับรองจากทางราชการและต้องมีจำนวนพนักงานเข้าร่วมการฝึกอบรมไม่น้อยกว่าร้อยละ 40 ของจำนวนพนักงานในแผนกนั้น ๆ ของการฝึกอบรมในแต่ละครั้ง ซึ่งพนักงานทุกคนจะต้องผ่านการฝึกอบรมในหลักสูตรดังกล่าวนี้และจะต้องได้รับการทบทวนการฝึกซ้อมดับเพลิงขั้นต้นตามความเห็นของเจ้าหน้าที่ความปลอดภัยระดับวิชาชีพหรือสำนักงานสวัสดิการและคุ้มครองแรงงานจังหวัดพิจิตร สำหรับเนื้อหาของวิชาภาคทฤษฎีเป็นอย่างน้อยที่ทำการฝึกอบรม ได้แก่ ทฤษฎีการเกิดเพลิงไหม้ จิตวิทยาเมื่อเกิดอัคคีภัย การป้องกันแหล่งกำเนิดการติดไฟ วิธีการดับเพลิงประเภทต่าง ๆ วิธีการใช้อุปกรณ์คุ้มครองความปลอดภัยส่วนบุคคลที่ใช้ในการดับเพลิง แผนป้องกันและระงับอัคคีภัย การจัดระบบป้องกันและระงับอัคคีภัย การประยุกต์ใช้ระบบและอุปกรณ์ที่มีอยู่ในสถานประกอบการ ส่วนเนื้อหาของวิชาภาคปฏิบัติเป็นอย่างน้อยที่ทำการฝึกอบรม ได้แก่ การใช้อุปกรณ์ดับเพลิงทั้งเครื่องมือดับเพลิงแบบมือถือและสายดับเพลิง	- ภายในพื้นที่โครงการ	- ตลอดช่วงดำเนินการ	- บริษัท ทิพย์พิจิตร ไฮบริดเอนเนอยี่ จำกัด
	- ทำการฝึกซ้อมดับเพลิงและฝึกซ้อมหนีไฟให้กับพนักงานทุกคน ปีละ 1 ครั้ง สำหรับเนื้อหาของวิชาภาคทฤษฎีเป็นอย่างน้อยที่ทำการฝึกอบรม ได้แก่ แผนการดับเพลิงและวิธีการดับเพลิงของสถานประกอบการ แผนการอพยพหนีไฟและวิธีการอพยพหนีไฟของสถานประกอบการ การค้นหาและช่วยเหลือผู้ประสบภัย ส่วนเนื้อหาของวิชาภาคปฏิบัติเป็นอย่างน้อยที่ทำการฝึกอบรม ได้แก่ การดับเพลิงด้วยเครื่องมือดับเพลิงแบบมือถือและสายดับเพลิง การดับเพลิงจากเพลิงประเภทต่าง ๆ ที่อาจเกิดขึ้นกับสถานประกอบการ การอพยพหนีไฟ การค้นหาช่วยเหลือ และเคลื่อนย้ายผู้ประสบภัย	- ภายในพื้นที่โครงการ	- ตลอดช่วงดำเนินการ	- บริษัท ทิพย์พิจิตร ไฮบริดเอนเนอยี่ จำกัด

ตารางที่ 3 (ต่อ)

องค์ประกอบทางสิ่งแวดล้อมและคุณค่าต่าง ๆ	มาตรการป้องกันและแก้ไขผลกระทบสิ่งแวดล้อม	สถานที่ดำเนินการ	ระยะเวลาดำเนินการ	ผู้รับผิดชอบ
	- จัดให้มีแผนปฏิบัติการฉุกเฉินกรณีสารเคมีรั่วไหลโดยต้องเก็บไว้ ณ สถานประกอบกิจการพร้อมที่จะให้พนักงานตรวจความปลอดภัยตรวจสอบได้ ตลอดจนปรับปรุงแผนให้ทันสมัยและฝึกซ้อมตามแผน อย่างน้อยปีละ 1 ครั้ง	- ภายในพื้นที่โครงการ	- ตลอดช่วงดำเนินการ	- บริษัท ทิพย์พิจิตร ไฮบริดเอนเนอยี่ จำกัด
10.1.10 **มาตรการความปลอดภัยของหม้อไอน้ำและเครื่องกำเนิดไฟฟ้า**	- ความปลอดภัยของหม้อไอน้ำและเครื่องกำเนิดไฟฟ้าจะต้องดำเนินการดังต่อไปนี้ ด้านการออกแบบและการดำเนินการช่วงดำเนินการของหม้อไอน้ำ (ก) ด้านวิศวกรรม * หม้อไอน้ำทำการออกแบบตามมาตรฐาน American Society of Mechanical Engineers (ASME) * ติดตั้งเครื่องสูบน้ำป้อนหม้อไอน้ำ * ติดตั้งเครื่องสูบน้ำป้อนหม้อไอน้ำ * ติดตั้งลิ้นนิรภัย (Safety Valve) * ติดตั้งอุปกรณ์แสดงระดับน้ำ เช่น หลอดแก้ว แท่งแก้ว แถบแม่เหล็ก เป็นต้น * ติดตั้งลิ้นกันกลับ (Check Valve หรือ Non Return Valve) * ติดตั้งมาตรวัดความดันไอน้ำ (Pressure Indicator หรือ Pressure Gauge) * ติดตั้งลิ้นระบายใต้หม้อไอน้ำ (Blow down Valve) * ติดตั้งฉนวนกันความร้อน * ติดตั้งลิ้นจ่ายไอน้ำ * ติดตั้งเครื่องควบคุมระดับน้ำอัตโนมัติ * ติดตั้งสวิตช์ควบคุมความดัน (Pressure Switch)	- หม้อไอน้ำและเครื่องกำเนิดไฟฟ้า	- ตลอดช่วงดำเนินการ	- บริษัท ทิพย์พิจิตร ไฮบริดเอนเนอยี่ จำกัด

ตารางที่ 3 (ต่อ)

องค์ประกอบทางสิ่งแวดล้อมและคุณค่าต่าง ๆ	มาตรการป้องกันและแก้ไขผลกระทบสิ่งแวดล้อม	สถานที่ดำเนินการ	ระยะเวลาดำเนินการ	ผู้รับผิดชอบ
	* ติดตั้งมาตรวัดอุณหภูมิปลายปล่อง * ติดตั้งบันไดและทางเดินสำหรับหม้อไอน้ำ (ข) ด้านการจัดการ * ตรวจและทดสอบการติดตั้งตามมาตรฐานที่เป็นที่ยอมรับ * ทำการทดสอบความพร้อมของระบบก่อนเปิดใช้งาน โดยการควบคุมของวิศวกรที่ได้รับอนุญาตตามพระราชบัญญัติวิชาชีพวิศวกร * ใช้ระบบ DCS ในการควบคุมการทำงานของหม้อไอน้ำ ในกรณีที่ระบบควบคุมการทำงานมีสัญญาณเตือนอันตรายเนื่องจากระดับน้ำในหม้อไอน้ำสูงหรือต่ำกว่าเกณฑ์กำหนดหรือแรงดันไอน้ำสูงหรือต่ำกว่าเกณฑ์กำหนดจะตัดระบบเชื้อเพลิงและหยุดระบบหม้อไอน้ำทันที **การดูแลหม้อไอน้ำ** ก) จัดให้มีผู้ควบคุมประจำหม้อไอน้ำเป็นผู้ดูแลรับผิดชอบการใช้งานหม้อไอน้ำ ข) แสดงใบอนุญาตผู้ควบคุมประจำหม้อไอน้ำไว้ ณ ที่เปิดเผยและเห็นได้ง่ายในบริเวณที่ติดตั้งหม้อไอน้ำ ค) จัดให้มีวิศวกรควบคุมและอำนวยการใช้หม้อไอน้ำเป็นผู้ดูแลรับผิดชอบการใช้งานหม้อไอน้ำตามหลักเกณฑ์และวิธีการตามประกาศกรมโรงงานอุตสาหกรรม ง) จัดให้มีการตรวจสอบหม้อไอน้ำโดยวิศวกรตรวจทดสอบหรือหน่วยรับรองวิศวกรรมด้านหม้อไอน้ำเป็นประจำอย่างน้อยปีละ 1 ครั้ง จ) จัดให้มีการจัดทำรายงานผลการตรวจสอบหม้อไอน้ำ การตรวจทดสอบความปลอดภัยระหว่างการใช้งานตามแบบที่กรมโรงงานอุตสาหกรรมกำหนดและจัดส่งให้กรมโรงงานอุตสาหกรรมภายใน 30 วัน นับแต่วันที่เสร็จสิ้นการตรวจสอบ			

ตารางที่ 3 (ต่อ)

องค์ประกอบทางสิ่งแวดล้อมและคุณค่าต่าง ๆ	มาตรการป้องกันและแก้ไขผลกระทบสิ่งแวดล้อม	สถานที่ดำเนินการ	ระยะเวลาดำเนินการ	ผู้รับผิดชอบ
	ฉ) ทำการตรวจสอบลักษณะสมบัติของน้ำก่อนป้อนเข้าสู่หม้อไอน้ำและในระบบหม้อไอน้ำตามความถี่ที่ผู้ออกแบบกำหนดเพื่อควบคุมคุณภาพของน้ำให้เหมาะสมต่อการเดินเครื่องและเป็นการป้องกันการกัดกร่อนหรือตะกรันของหม้อไอน้ำ ช) จัดทำแผนงานการตรวจสอบซ่อมบำรุงเชิงป้องกันและดำเนินการบำรุงรักษาตามระยะเวลาที่กำหนด ซ) จัดทำระเบียบการควบคุมหม้อไอน้ำและจัดฝึกอบรมพนักงานควบคุม ฌ) ทำการตรวจสอบ Safety Release Valve โดยการ Manual Blow เป็นประจำปีละ 1 ครั้ง ญ) ทำการฝึกซ้อมตามแผนปฏิบัติการฉุกเฉินประจำปี อย่างน้อยปีละ 1 ครั้ง **การดูแลหม้อไอน้ำ** ก) จัดให้มีผู้ควบคุมประจำหม้อไอน้ำเป็นผู้ดูแลรับผิดชอบการใช้งานหม้อไอน้ำ ข) แสดงใบอนุญาตผู้ควบคุมประจำหม้อไอน้ำไว้ ณ ที่เปิดเผยและเห็นได้ง่ายในบริเวณที่ติดตั้งหม้อไอน้ำ ค) จัดให้มีวิศวกรควบคุมและอำนวยการใช้หม้อไอน้ำเป็นผู้ดูแลรับผิดชอบการใช้งานหม้อไอน้ำตามหลักเกณฑ์และวิธีการตามประกาศกรมโรงงานอุตสาหกรรม ง) จัดให้มีการตรวจสอบหม้อไอน้ำโดยวิศวกรตรวจทดสอบหรือหน่วยรับรองวิศวกรรมด้านหม้อไอน้ำเป็นประจำอย่างน้อยปีละ 1 ครั้ง			

ตารางที่ 3 (ต่อ)

องค์ประกอบทางสิ่งแวดล้อมและคุณค่าต่าง ๆ	มาตรการป้องกันและแก้ไขผลกระทบสิ่งแวดล้อม	สถานที่ดำเนินการ	ระยะเวลาดำเนินการ	ผู้รับผิดชอบ
	จ) จัดให้มีการจัดทำรายงานผลการตรวจสอบหม้อไอน้ำ การตรวจทดสอบความปลอดภัยระหว่างการใช้งานตามแบบที่กรมโรงงานอุตสาหกรรมกำหนดและจัดส่งให้กรมโรงงานอุตสาหกรรมภายใน 30 วัน นับแต่วันที่เสร็จสิ้นการตรวจสอบ ฉ) ทำการตรวจสอบลักษณะสมบัติของน้ำก่อนป้อนเข้าสู่หม้อไอน้ำและในระบบหม้อไอน้ำตามความถี่ที่ผู้ออกแบบกำหนดเพื่อควบคุมคุณภาพของน้ำให้เหมาะสมต่อการเดินเครื่องและเป็นการป้องกันการกัดกร่อนหรือตะกรันของหม้อไอน้ำ ช) จัดทำแผนงานการตรวจสอบซ่อมบำรุงเชิงป้องกันและดำเนินการบำรุงรักษาตามระยะเวลาที่กำหนด ซ) จัดทำระเบียบการควบคุมหม้อไอน้ำและจัดฝึกอบรมพนักงานควบคุม ฌ) ทำการตรวจสอบ Safety Release Valve โดยการ Manual Blow เป็นประจำปีละ 1 ครั้ง ญ) ทำการฝึกซ้อมตามแผนปฏิบัติการฉุกเฉินประจำปี อย่างน้อยปีละ 1 ครั้ง **การควบคุมและป้องกันอันตรายของกังหันไอน้ำ** (Steam Turbine) **ก) ด้านวิศวกรรม** * ติดตั้งวาล์วควบคุม (Control valve) ความดันไอน้ำที่ผ่านเข้ากังหันไอน้ำซึ่งทำหน้าที่รักษาความดันของไอน้ำที่เข้ากังหันไอน้ำให้คงที่ * ติดตั้งชุด Bypass valve ที่จะเปิดเพื่อลดความดันของไอน้ำลงในกรณีที่มีค่าสูงเกินกว่าที่ชุดวาล์วควบคุมจะควบคุมได้			

ตารางที่ 3 (ต่อ)

องค์ประกอบทางสิ่งแวดล้อมและคุณค่าต่าง ๆ	มาตรการป้องกันและแก้ไขผลกระทบสิ่งแวดล้อม	สถานที่ดำเนินการ	ระยะเวลาดำเนินการ	ผู้รับผิดชอบ
	ข) ด้านการจัดการ * ตรวจวัดอุณหภูมิและความดันทั้งขาเข้าและขาออกจากกังหันไอน้ำ * ตรวจสอบลักษณะสมบัติของน้ำก่อนป้อนเข้าสู่หม้อไอน้ำและในระบบหม้อไอน้ำตามความถี่ที่ผู้ออกแบบกำหนดเพื่อควบคุมคุณภาพให้เหมาะสมต่อการเดินเครื่องและเป็นการป้องกันการกัดกร่อนหรือตะกรันของหม้อไอน้ำและกังหันไอน้ำ **การควบคุมและป้องกันอันตรายของเครื่องกำเนิดไฟฟ้า** (Generator) **ก) ด้านวิศวกรรม** * ติดตั้งอุปกรณ์ป้องกันกระแสเกิน (Over current relays) ขนาดพิกัดกระแสไฟฟ้า ตามค่ามาตรฐานของเครื่องกำเนิดไฟฟ้าที่กำหนดจากผู้ผลิต * ติดตั้งอุปกรณ์วัดอุณหภูมิของขดลวด (Temperature indicator for stator coils) เพื่อวัดอุณหภูมิของขดลวดทั้ง 3 เฟส โดยกำหนดย่านการวัดตามพิกัดอุณหภูมิที่กำหนดจากผู้ผลิต * ติดตั้งอุปกรณ์ป้องกันแรงดันไฟฟ้าสูงเกิน (Over voltage relay) ขนาดพิกัดแรงดันตามค่ามาตรฐานของเครื่องกำเนิดไฟฟ้าที่กำหนดจากผู้ผลิต * ติดตั้งอุปกรณ์ป้องกันกำลังไฟฟ้าย้อนกลับ (Reverse power relay) ขนาดพิกัดตามมาตรฐานของเครื่องกำเนิดไฟฟ้าที่กำหนดจากผู้ผลิต * ติดตั้งอุปกรณ์ป้องกันการรั่วไหลของแรงดันไฟฟ้า (Ground over voltage relay) ขนาดพิกัดตามมาตรฐานของเครื่องกำเนิดไฟฟ้าที่กำหนดจากผู้ผลิต * ตรวจสอบสภาพของตัวควบคุมรอบกังหันไอน้ำอย่างสม่ำเสมอ เพื่อป้องกันมิให้กังหันไอน้ำทำงานเกินระบบ			

ตารางที่ 3 (ต่อ)

องค์ประกอบทางสิ่งแวดล้อมและคุณค่าต่าง ๆ	มาตรการป้องกันและแก้ไขผลกระทบสิ่งแวดล้อม	สถานที่ดำเนินการ	ระยะเวลาดำเนินการ	ผู้รับผิดชอบ
	* จัดให้มีแผนการบำรุงรักษาเชิงป้องกัน (Preventive Maintenance Program) กังหันไอน้ำและอุปกรณ์ประกอบเพื่อให้สามารถทำงานได้อย่างมีประสิทธิภาพและมีความปลอดภัย * กำหนดให้มีการสำรองอุปกรณ์ที่เกี่ยวข้องกับกังหันไอน้ำ เช่น ลิ้นนิรภัย เป็นต้น * อบรมพนักงานให้มีความรู้ ความเข้าใจในการปฏิบัติงานเกี่ยวกับกังหันไอน้ำอย่างสม่ำเสมอ **ข) ด้านการจัดการ** * ตรวจสอบและทดสอบการทำงานของอุปกรณ์ป้องกันต่าง ๆ ช่วง Test run เครื่องจักรเพื่อให้การทำงานยังเป็นไปมาตรฐานที่กำหนด * ตรวจสอบ จดบันทึกค่าควบคุมต่าง ๆ ในระหว่างการใช้งาน ให้อยู่ในค่าที่กำหนดตามช่วงเวลาที่ระบุไว้ในแบบฟอร์มบันทึกการจ่ายกระแสไฟฟ้าของเครื่องกำเนิดไฟฟ้า * รายงานการตรวจสอบ จดบันทึกค่าควบคุม ที่เริ่มเบี่ยงเบนไปจากค่าที่กำหนดต่อผู้บังคับบัญชาเพื่อดำเนินการแก้ไขทันที * จัดทำระเบียบข้อบังคับเกี่ยวกับวิธีการปฏิบัติงานที่ถูกต้องและปลอดภัยในการเดินเครื่องกำเนิดไฟฟ้า การตรวจสอบอุปกรณ์ก่อนลงมือปฏิบัติงานรวมทั้งวิธีการแก้ไขข้อขัดข้องต่าง ๆ ติดไว้บริเวณพื้นที่ปฏิบัติงานให้ผู้ควบคุมเห็นได้ชัดเจน พร้อมทั้งชี้แจงให้เข้าใจและถือปฏิบัติ * จัดทำแผนงานการตรวจสอบซ่อมบำรุงเชิงป้องกันและดำเนินการบำรุงรักษา ตามระยะเวลาที่กำหนด * กำหนดให้มีการสำรองอุปกรณ์เซนเซอร์ตรวจจับอุณหภูมิขดลวด และตรวจสอบให้อยู่ในสภาพพร้อมใช้งานทดแทนอยู่เสมอ			

ตารางที่ 3 (ต่อ)

องค์ประกอบทางสิ่งแวดล้อมและคุณค่าต่าง ๆ	มาตรการป้องกันและแก้ไขผลกระทบสิ่งแวดล้อม	สถานที่ดำเนินการ	ระยะเวลาดำเนินการ	ผู้รับผิดชอบ
	* จัดให้มีผู้ควบคุมประจำเครื่องกำเนิดไฟฟ้าเป็นผู้ดูแลรับผิดชอบการใช้งานเครื่องกำเนิดไฟฟ้า * อบรมพนักงานให้มีความรู้ ความเข้าใจในการปฏิบัติงานเกี่ยวกับเครื่องกำเนิดไฟฟ้าอย่างสม่ำเสมอ * จัดให้มีการตรวจสอบความปลอดภัยของระบบไฟฟ้า โดยวิศวกรที่ได้รับอนุญาตตามพระราชบัญญัติวิชาชีพวิศวกรไฟฟ้า ปีละ 1 ครั้ง และส่งรายงานให้กรมโรงงานอุตสาหกรรม			
10.1.11 **สุขภาพพนักงาน กรณียังปฏิบัติงานอยู่กับโครงการ**	- ตรวจสุขภาพพนักงานประจำใหม่ทุกคนและตรวจสุขภาพพนักงานประจำปี ตามปัจจัยเสี่ยงรวมทั้งให้ความร่วมมือเจ้าหน้าที่ตำรวจในการเข้าตรวจค้นสารเสพติดจากพนักงานแต่ต้องอยู่ภายใต้เงื่อนไขของข้อกฎหมายที่กำหนด ทั้งนี้รายละเอียดของการตรวจให้อยู่ในดุลยพินิจของแพทย์แผนปัจจุบันชั้นหนึ่งที่ได้รับใบอนุญาตประกอบวิชาชีพเวชกรรม ด้านอาชีวเวชศาสตร์หรือที่ผ่านการอบรมด้านอาชีวเวชศาสตร์หรือที่มีคุณสมบัติตามที่อธิบดีกรมสวัสดิการและคุ้มครองแรงงานกำหนด	- ภายในพื้นที่โครงการ	- ตลอดช่วงดำเนินการ	- บริษัท ทิพย์พิจิตร ไฮบริดเอนเนอยี่ จำกัด
	- จัดส่งพนักงานที่เกิดการเจ็บป่วยเข้ารับการรักษายังสถานบริการสุขภาพทุกคนเมื่อเกิดการเจ็บป่วย	- ภายในพื้นที่โครงการและสถานบริการ	- ตลอดช่วงดำเนินการ	- บริษัท ทิพย์พิจิตร ไฮบริดเอนเนอยี่ จำกัด
	- ในแต่ละปีจะต้องประเมินความสัมพันธ์ของผลการตรวจสภาพแวดล้อมในสถานที่ทำงานกับผลการตรวจสุขภาพประจำปีเพื่อดูสภาพการเปลี่ยนแปลงประกอบกับความเห็นของแพทย์อาชีวเวชศาสตร์ หากพบว่าเกิดจากการทำงานหรือมีความเสี่ยงจากสภาพแวดล้อมในการทำงานจะต้องทำการโอนย้ายการทำงานไปยังแผนกที่มีโอกาสได้รับในการสัมผัสปัจจัยเสี่ยงลดลง และให้รวมถึงทำการ	- ภายในพื้นที่โครงการ	- ตลอดช่วงดำเนินการ	- บริษัท ทิพย์พิจิตร ไฮบริดเอนเนอยี่ จำกัด

ตารางที่ 3 (ต่อ)

องค์ประกอบทางสิ่งแวดล้อมและคุณค่าต่าง ๆ	มาตรการป้องกันและแก้ไขผลกระทบสิ่งแวดล้อม	สถานที่ดำเนินการ	ระยะเวลาดำเนินการ	ผู้รับผิดชอบ
	เปรียบเทียบผลการดำเนินการเกี่ยวกับสภาพแวดล้อมในการทำงานและสุขภาพพนักงานย้อนหลังอย่างน้อย 5 ปี เพื่อพิจารณาแนวโน้มของภาวะสุขภาพ ค้นหาความบกพร่องของการจัดการและทำการแก้ไขปัญหาเพื่อลดผลกระทบที่เป็นปัจจัยในการชี้นำไปสู่ปัญหาภาวะความผิดปกติของสุขภาพพนักงานเนื่องจากการทำงาน - กรณีที่พบว่าผลการตรวจสุขภาพพนักงานประจำปีมีความผิดปกติต้องมีขั้นตอนของการดำเนินการดังนี้ * เจ้าหน้าที่ความปลอดภัยระดับวิชาชีพปรึกษาแพทย์อาชีวเวชศาสตร์ถึงความจำเป็นในการตรวจซ้ำ ถ้าแพทย์อาชีวเวชศาสตร์ลงความเห็นไม่ต้องตรวจซ้ำและแนะนำการดูแลสุขภาพ ให้เฝ้าระวังดูผลการตรวจซ้ำในปีถัดไป แต่หากแพทย์อาชีวเวชศาสตร์ลงความเห็นต้องตรวจซ้ำ ให้ทางโครงการนำเรื่องส่งตัวในการตรวจสุขภาพซ้ำยังสถานบริการด้านสุขภาพ (นับเป็นการตรวจสุขภาพครั้งที่ 2) ซึ่งค่าใช้จ่ายในการดำเนินการให้อยู่ในการดูแลของทางโครงการ * เมื่อได้รับผลการตรวจสุขภาพซ้ำ (ผลการตรวจสุขภาพครั้งที่ 2) ให้เจ้าหน้าที่ความปลอดภัยระดับวิชาชีพส่งผลการตรวจให้พนักงานคนดังกล่าวทราบทันที หากพบว่าผลการตรวจวัดซ้ำ (ผลการตรวจสุขภาพครั้งที่ 2) ตามความเห็นของแพทย์อาชีวเวชศาสตร์ยังมีความผิดปกติเช่นเดิม ให้ปรึกษาแพทย์ถึงความเกี่ยวข้องกับการทำงาน อย่างไรก็ตาม พนักงานคนดังกล่าวนี้ต้องได้รับการส่งตัวเข้ารับการรักษาพยาบาล รวมทั้งให้ทำการโอนย้ายการทำงานไปยังแผนกที่มีโอกาสในการได้รับการสัมผัสปัจจัยเสี่ยงลดลง แต่หากพบว่าผลการตรวจซ้ำปกติให้จัดเป็นกลุ่มเฝ้าระวังที่จำเป็นต้องดูแลอย่างใกล้ชิด	- ภายในพื้นที่โครงการ	- ตลอดช่วงดำเนินการ	- บริษัท ทิพย์พิจิตร ไฮบริดเอนเนอยี่ จำกัด

ตารางที่ 3 (ต่อ)

องค์ประกอบทางสิ่งแวดล้อมและคุณค่าต่าง ๆ	มาตรการป้องกันและแก้ไขผลกระทบสิ่งแวดล้อม	สถานที่ดำเนินการ	ระยะเวลาดำเนินการ	ผู้รับผิดชอบ
10.1.12 **สุขภาพพนักงานเมื่อพ้นสภาพการจ้างงาน**	- ประสานความร่วมมือกับสถานประกอบการแห่งใหม่หรือหน่วยงานด้านสุขภาพในท้องที่อยู่อาศัย เพื่อส่งต่อผลการตรวจสุขภาพพนักงานและใช้ประกอบการติดตามตรวจสอบสุขภาพพนักงานที่พ้นสภาพการจ้างงานจากโครงการไปแล้วไม่น้อยกว่า 3 ปี	- ภายในพื้นที่โครงการและพื้นที่โดยรอบ	- ตลอดช่วงดำเนินการ	- บริษัท ทิพย์พิจิตร ไฮบริดเอนเนอยี่ จำกัด
10.2 **มาตรการด้านระบบบริการสุขภาพ**	- ให้ความร่วมมือโรงพยาบาลส่งเสริมสุขภาพและอาสาสมัครสาธารณสุขประจำหมู่บ้านในพื้นที่ในการจัดกิจกรรมส่งเสริมและป้องกันสุขภาพของพนักงานในโรงงาน ประชาชน (ทั่วไปและกลุ่มไวต่อการรับสัมผัสรับ) การสร้างเครือข่ายเฝ้าระวังภาวะสุขภาพของชุมชน	- ภายในพื้นที่โครงการ	- ตลอดช่วงดำเนินการ	- บริษัท ทิพย์พิจิตร ไฮบริดเอนเนอยี่ จำกัด
	- ให้การสนับสนุนและจัดกิจกรรมร่วมกับชุมชนที่เน้นการป้องกันและส่งเสริมการดูแลและสุขภาพชุมชน	- ภายในพื้นที่โครงการและพื้นที่โดยรอบ	- ตลอดช่วงดำเนินการ	- บริษัท ทิพย์พิจิตร ไฮบริดเอนเนอยี่ จำกัด
	- ให้การสนับสนุนงบประมาณโครงการหน่วยแพทย์เคลื่อนที่สำหรับหน่วยงานด้านสุขภาพระดับอำเภอขึ้นไป โดยเน้นโรคที่อาการเจ็บป่วยที่เกี่ยวข้องกับกิจการของโครงการในชุมชนรอบโครงการ อย่างน้อยปีละ 1 ครั้ง	- ภายในพื้นที่โครงการและพื้นที่โดยรอบ	- ตลอดช่วงดำเนินการ	- บริษัท ทิพย์พิจิตร ไฮบริดเอนเนอยี่ จำกัด
	- ให้การสนับสนุนงบประมาณภาครัฐในระดับอำเภอขึ้นไปในการจัดหาอุปกรณ์ทางการแพทย์และวัสดุครุภัณฑ์ในงานสาธารณสุข	- ภายในพื้นที่โครงการและพื้นที่โดยรอบ	- ตลอดช่วงดำเนินการ	- บริษัท ทิพย์พิจิตร ไฮบริดเอนเนอยี่ จำกัด
	- ให้การสนับสนุนบุคลากรด้านสุขภาพในการศึกษาดูงานในประเทศเพื่อเพิ่มศักยภาพในการทำงาน	- ภายในพื้นที่โครงการและพื้นที่โดยรอบ	- ตลอดช่วงดำเนินการ	- บริษัท ทิพย์พิจิตร ไฮบริดเอนเนอยี่ จำกัด
	- แจ้งจำนวน ช่วงอายุ และภูมิลำเนาของพนักงานและผู้ติดตามที่ย้ายเข้ามาอยู่ในพื้นที่โครงการให้กับหน่วยงานด้านสุขภาพทราบ เพื่อใช้ในการวางแผนปฏิบัติงานด้านสุขภาพ วางแผนการป้องกันโรคและเตรียมความพร้อมกรณีเกิดเหตุฉุกเฉิน	- ภายในพื้นที่โครงการและพื้นที่โดยรอบ	- ตลอดช่วงดำเนินการ	- บริษัท ทิพย์พิจิตร ไฮบริดเอนเนอยี่ จำกัด
	- การสร้างเครือข่ายการดูแลและเฝ้าระวังภาวะสุขภาพของชุมชนให้การสนับสนุนและจัดกิจกรรมร่วมกับชุมชนที่เน้นการป้องกันและส่งเสริมสุขภาพชุมชน	- ภายในพื้นที่โครงการและพื้นที่โดยรอบ	- ตลอดช่วงดำเนินการ	- บริษัท ทิพย์พิจิตร ไฮบริดเอนเนอยี่ จำกัด

ตารางที่ 3 (ต่อ)

องค์ประกอบทางสิ่งแวดล้อมและคุณค่าต่าง ๆ	มาตรการป้องกันและแก้ไขผลกระทบสิ่งแวดล้อม	สถานที่ดำเนินการ	ระยะเวลาดำเนินการ	ผู้รับผิดชอบ
	- ให้ความรู้เกี่ยวกับระดับมลพิษและลักษณะผลกระทบที่เกิดจากโครงการ เพื่อให้ชุมชนสามารถป้องกันและดูแลตนเองได้	- ภายในพื้นที่โครงการและพื้นที่โดยรอบ	- ตลอดช่วงดำเนินการ	- บริษัท ทิพย์พิจิตร ไฮบริดเอนเนอยี่ จำกัด
	- ให้การสนับสนุนสำนักงานทรัพยากรธรรมชาติและสิ่งแวดล้อมหรือคณะกรรมการเฝ้าระวังผลกระทบสิ่งแวดล้อมในการจัดให้มีอาสาสมัครด้านสิ่งแวดล้อมและสุขภาพในชุมชนเพื่อช่วยติดตามตรวจสอบและเฝ้าระวังปัญหาด้านสิ่งแวดล้อมและสุขภาพ	- ภายในพื้นที่โครงการและพื้นที่โดยรอบ	- ตลอดช่วงดำเนินการ	- บริษัท ทิพย์พิจิตร ไฮบริดเอนเนอยี่ จำกัด
	- ให้ความร่วมมือโรงพยาบาลส่งเสริมสุขภาพและอาสาสมัครสาธารณสุขประจำหมู่บ้านในพื้นที่ในการจัดกิจกรรมส่งเสริมและป้องกันสุขภาพประชาชนทั่วไปและกลุ่มไวต่อการรับสัมผัส และติดตามภาวะสุขภาพของประชาชนในชุมชนใกล้เคียงโครงการ โดยรวบรวมผลตรวจสุขภาพประชาชนในพื้นที่ศึกษา (อัตราป่วยของเด็กอายุระหว่าง 1-12 เดือน ด้วยโรคระบบทางเดินหายใจ ICD-10 code J00-J99 อัตราการตายของเด็กอายุต่ำกว่า 5 ขวบ จากโรคทางเดินหายใจเฉียบพลันและอัตราป่วยทุกกลุ่มอายุด้วยโรคระบบทางเดินหายใจ ICD-10 code J00-J99) โดยเก็บรวบรวมข้อมูลสถิติการเจ็บป่วยของประชาชนในพื้นที่ศึกษา และวิเคราะห์แนวโน้มของการเกิดโรคเปรียบเทียบแต่ละปี พร้อมทั้งสรุปและวิจารณ์ผลปีละ 1 ครั้ง	- ภายในพื้นที่โครงการและพื้นที่โดยรอบ	- ตลอดช่วงดำเนินการ	- บริษัท ทิพย์พิจิตร ไฮบริดเอนเนอยี่ จำกัด
	- ประสานงานกับหน่วยงานสาธารณสุขเพื่อเฝ้าระวังโรคที่เกี่ยวข้องกับฝุ่นละอองเช่น โรคหอบหืด โรคภูมิแพ้ โรคผิวหนัง โรคตาและส่วนประกอบของตา รวมทั้งโรคหัวใจขาดเลือด/โรคหัวใจล้มเหลว และขอข้อมูลการเข้ารับบริการด้านสาธารณสุขของประชาชนในชุมชนด้วยโรคที่เกี่ยวข้องกับฝุ่นละอองดังกล่าวทุกเดือน เพื่อนำมาวิเคราะห์แนวโน้มอัตราการป่วยว่ามีความผิดปกติหรือไม่ และเป็นการเฝ้าระวังเพื่อลดความเสี่ยงด้านสุขภาพ	- ภายในพื้นที่โครงการและพื้นที่โดยรอบ	- ตลอดช่วงดำเนินการ	- บริษัท ทิพย์พิจิตร ไฮบริดเอนเนอยี่ จำกัด

ตารางที่ 3 (ต่อ)

องค์ประกอบทางสิ่งแวดล้อมและคุณค่าต่าง ๆ	มาตรการป้องกันและแก้ไขผลกระทบสิ่งแวดล้อม	สถานที่ดำเนินการ	ระยะเวลาดำเนินการ	ผู้รับผิดชอบ
10.3 **มาตรการด้านอนามัยสิ่งแวดล้อม**				
10.3.1 **แหล่งเพาะพันธุ์ของเชื้อโรค**	- ให้ความร่วมมือกับเจ้าพนักงานด้านสุขภาพในการป้องกันและทำลายแหล่งเพาะพันธุ์ของเชื้อโรค เช่น ยุง สัตว์พาหะนำโรค เป็นต้น	- ภายในพื้นที่โครงการและพื้นที่โดยรอบ	- ตลอดช่วงดำเนินการ	- บริษัท ทิพย์พิจิตร ไฮบริดเอนเนอยี่ จำกัด
10.3.2 **ฝุ่นละออง**	- ประสานงานกับหน่วยงานสาธารณสุขเพื่อเฝ้าระวังโรคที่เกี่ยวข้องกับฝุ่นละออง เช่น โรคระบบทางเดินหายใจ ผิวหนัง ภูมิแพ้ เป็นต้น	- ภายในพื้นที่โครงการและพื้นที่โดยรอบ	- ตลอดช่วงดำเนินการ	- บริษัท ทิพย์พิจิตร ไฮบริดเอนเนอยี่ จำกัด
	- เผยแพร่และให้ความรู้เกี่ยวกับผลการตรวจสอบคุณภาพน้ำฝนให้แก่ชุมชนทราบ พร้อมทั้งแนะนำการปฏิบัติตนในกรณีที่พบว่าคุณภาพน้ำฝนมีความผิดปกติหรือเสี่ยงต่อสุขภาพของชุมชน	- ภายในพื้นที่โครงการและพื้นที่โดยรอบ	- ตลอดช่วงดำเนินการ	- บริษัท ทิพย์พิจิตร ไฮบริดเอนเนอยี่ จำกัด
	- ให้การสนับสนุนองค์กรปกครองส่วนท้องถิ่นในการจัดหาน้ำสะอาดสำหรับผลิตน้ำดื่มให้บริการชุมชน	- ภายในพื้นที่โครงการและพื้นที่โดยรอบ	- ตลอดช่วงดำเนินการ	- บริษัท ทิพย์พิจิตร ไฮบริดเอนเนอยี่ จำกัด
10.3.3 **กลิ่นรบกวน**	- ให้การสนับสนุนสำนักงานทรัพยากรธรรมชาติและสิ่งแวดล้อมหรือคณะกรรมการเฝ้าระวังผลกระทบสิ่งแวดล้อมในการจัดให้มีอาสาสมัครด้านสิ่งแวดล้อมและสุขภาพในชุมชนเพื่อช่วยติดตามตรวจสอบและเฝ้าระวังปัญหาด้านสิ่งแวดล้อมและสุขภาพ	- ภายในพื้นที่โครงการและพื้นที่โดยรอบ	- ตลอดช่วงดำเนินการ	- บริษัท ทิพย์พิจิตร ไฮบริดเอนเนอยี่ จำกัด
10.3.4 **เสียงดัง**	- รณรงค์ให้พนักงานขับรถลดความเร็ว เมื่อขับขี่ยานพาหนะผ่านย่านที่พักอาศัย โรงเรียน ศาสนสถาน โรงพยาบาล สวนสาธารณะหรือชุมชน	- ภายในพื้นที่โครงการและพื้นที่โดยรอบ	- ตลอดช่วงดำเนินการ	- บริษัท ทิพย์พิจิตร ไฮบริดเอนเนอยี่ จำกัด

ตารางที่ 3 (ต่อ)

องค์ประกอบทางสิ่งแวดล้อมและคุณค่าต่าง ๆ	มาตรการป้องกันและแก้ไขผลกระทบสิ่งแวดล้อม	สถานที่ดำเนินการ	ระยะเวลาดำเนินการ	ผู้รับผิดชอบ
11. **พื้นที่สีเขียว**	- จัดให้มีพื้นที่สีเขียว จำนวน 25,275 ตารางเมตร หรือคิดเป็นร้อยละ 6.94 ของพื้นที่โครงการทั้งหมด ดัง**รูปที่** 2 ซึ่งพื้นที่สีเขียวโครงการพิจารณาใช้พันธุ์ไม้ยืนต้นทรงสูง 15-20 เมตร เช่น ต้นสนประดิพัทธ์ อโศกอินเดีย เป็นต้น ปลูกแบบสลับฟันปลา ระยะห่างระหว่างต้นและระหว่างแถว 2x2 เมตร โดยมีวัตถุเพื่อใช้ลดความเร็วลมและการฟุ้งกระจายของฝุ่นละออง นอกจากนี้ยังทำการปลูกต้นไม้เพื่อให้เกิดความหลากหลายของพันธุ์ไม้ รวมถึงเป็นการสร้างทัศนียภาพที่สวยงามและใช้เป็นแนวกันชนโดยรอบโครงการ	- ภายในพื้นที่โครงการ	- ตลอดช่วงดำเนินการ	- บริษัท ทิพย์พิจิตร ไฮบริดเอนเนอยี่ จำกัด
	- การดูแลบำรุงรักษาพื้นที่สีเขียวให้ใช้รถบรรทุกน้ำ นำน้ำไปรดน้ำต้นไม้ในพื้นที่สีเขียวเป็นประจำทุกวัน ยกเว้นในวันที่ฝนตก ส่วนการใช้สารปรับปรุงดินในพื้นที่สีเขียวต้องมีพนักงานดูแลโดยเฉพาะเป็นประจำทุกวันและมุ่งเน้นการใช้อินทรียวัตถุในการบำรุงรักษาพื้นที่สีเขียว	- ภายในพื้นที่โครงการ	- ตลอดช่วงดำเนินการ	- บริษัท ทิพย์พิจิตร ไฮบริดเอนเนอยี่ จำกัด
	- ในกรณีต้นไม้ในพื้นที่สีเขียวตายจะปลูกทดแทนภายใน 30 วัน และมีการบำรุงรักษาให้มีอัตราการเจริญเติบโตที่รวดเร็ว เพื่อให้สามารถใช้ประโยชน์ในการป้องกันลมและลดการฟุ้งกระจายของฝุ่นละออง	- ภายในพื้นที่โครงการ	- ตลอดช่วงดำเนินการ	- บริษัท ทิพย์พิจิตร ไฮบริดเอนเนอยี่ จำกัด

ตารางที่ 4

มาตรการติดตามตรวจสอบผลกระทบสิ่งแวดล้อม (ระยะก่อสร้าง)

รายงานการเปลี่ยนแปลงรายละเอียดโครงการในรายงานการประเมินผลกระทบสิ่งแวดล้อม

โครงการโรงไฟฟ้าชีวมวล SPP Hybrid พิจิตร (ครั้งที่ 3) ของบริษัท ทิพย์พิจิตร ไฮบริดเอนเนอยี่ จำกัด

ตั้งอยู่ที่ตำบลทุ่งโพธิ์ อำเภอตะพานหิน จังหวัดพิจิตร

องค์ประกอบทางสิ่งแวดล้อม	ดัชนีที่ใช้ในการติดตามตรวจสอบ	วิธีวิเคราะห์/ตรวจวัด	สถานีติดตามตรวจสอบ	ความถี่	ผู้รับผิดชอบ
1. **คุณภาพอากาศในบรรยากาศ**	- ฝุ่นละอองรวม (TSP) เฉลี่ย 24 ชั่วโมง - ฝุ่นละอองเล็กกว่า 10 ไมครอน (PM-10) เฉลี่ย 24 ชั่วโมง - ฝุ่นละอองเล็กกว่า 2.5 ไมครอน (PM-2.5) เฉลี่ย 24 ชั่วโมง - ทิศทางลมและความเร็วลม ในการติดตั้งเครื่องวัดคุณภาพอากาศให้พิจารณาติดตั้งให้ห่างจากแหล่งกำเนิดมลพิษทางอากาศอื่น เช่น ถนน เป็นต้น และหลีกเลี่ยงการตรวจวัดในช่วงเวลาที่มีกิจกรรม ซึ่งมีอิทธิพลต่อผลการตรวจวัด เช่น กิจกรรมการเผาทางการเกษตร เป็นต้น	- ทำการติดตั้งเครื่องมือตรวจวัดและส่งตัวอย่างวิเคราะห์ตามวิธีที่ประกาศคณะกรรมการสิ่งแวดล้อมแห่งชาติกำหนด	- จุดตรวจวัด 4 จุด (**รูปที่** 3) ได้แก่ * วัดโคกกระถิน * บ้านหนองเครือซูด * วัดหนองกะทอ * วัดเขาดิน (สำหรับทิศทางลมและความเร็วลม ทำการตรวจวัด 1 จุดที่บริเวณพื้นที่วัดโคกกระถิน หรือตำแหน่งใกล้เคียงกับพื้นที่ดังกล่าว)	- ปีละ 2 ครั้ง/ครั้งละ 7 วัน ต่อเนื่องตลอดช่วงการก่อสร้าง	- บริษัท ทิพย์พิจิตร ไฮบริดเอนเนอยี่ จำกัด

ตารางที่ 4 (ต่อ)

องค์ประกอบทางสิ่งแวดล้อม	ดัชนีที่ใช้ในการติดตามตรวจสอบ	วิธีวิเคราะห์/ตรวจวัด	สถานีติดตามตรวจสอบ	ความถี่	ผู้รับผิดชอบ
2. **ระดับเสียงในบรรยากาศทั่วไป**	- ระดับเสียงเฉลี่ย 24 ชั่วโมง (Leq-24 ชม.) - ระดับเสียงเฉลี่ย 1ชั่วโมง (Leq-1 ชม.) - ระดับเสียงพื้นฐาน (L90) - ระดับเสียงสูงสุด (Lmax) - ระดับเสียงกลางวันกลางคืน (Ldn) - ระดับเสียงรบกวน	- ทำการติดตั้งเครื่องมือตรวจวัดตามมาตรฐานที่ประกาศคณะกรรมการสิ่งแวดล้อมแห่งชาติกำหนด ส่วนการคำนวณให้เป็นไปตามประกาศกรมควบคุมมลพิษกำหนด	- จุดตรวจวัด 6 จุด (**รูปที่ 3**) ได้แก่ * วัดหนองกะทอ * วัดเขาดิน * ริมรั้วโครงการ 4 ด้าน (ระดับเสียงรบกวนไม่ต้องดำเนินการตรวจวัด) · ริมรั้วบริเวณใกล้เคียงวัดเขาดิน · ริมรั้วบริเวณใกล้เคียงชุนชนบ้านโคกกระถิน · ริมรั้วบริเวณใกล้เคียงชุมชนบ้านหนองกระทอ · ริมรั้วบริเวณใกล้เคียงชุนชนบ้านหนองเครือซูด	- ปีละ 2 ครั้ง/ครั้งละ 7 วันต่อเนื่องในช่วงก่อสร้าง	- บริษัท ทิพย์พิจิตร ไฮบริดเอนเนอยี่ จำกัด
3. **คุณภาพน้ำ** 3.1 **น้ำผิวดิน**	- อุณหภูมิ - ความเป็นกรด-ด่าง (pH) - ออกซิเจนละลาย (DO) - บีโอดี (BOD) - ของแข็งละลายน้ำทั้งหมด (TDS) - ความขุ่น (SS) - น้ำมันและไขมัน (Oil & Grease)	- เก็บตัวอย่างและทำการวิเคราะห์ตามวิธีที่ประกาศคณะกรรมการสิ่งแวดล้อมแห่งชาติกำหนด	- จุดตรวจวัด 3 จุด (**รูปที่ 3**) ได้แก่ * คลองห้วยหลัว ก่อนจุดผันน้ำโครงการ 500 เมตร * คลองห้วยหลัว บริเวณจุดผันน้ำโครงการ * คลองห้วยหลัว หลังจุดผันน้ำโครงการ 500 เมตร	- ตรวจวัด 2 ครั้ง/ปี (ในฤดูฝนและฤดูแล้ง)	- บริษัท ทิพย์พิจิตร ไฮบริดเอนเนอยี่ จำกัด

ตารางที่ 4 (ต่อ)

องค์ประกอบทางสิ่งแวดล้อม	ดัชนีที่ใช้ในการติดตามตรวจสอบ	วิธีวิเคราะห์/ตรวจวัด	สถานีติดตามตรวจสอบ	ความถี่	ผู้รับผิดชอบ
	- แอมโมเนีย-ไนโตรเจน (NH_3-N) - แมงกานีส (Mn) - โซเดียม (Na) - สารหนู (As) - ตะกั่ว (Pb) - แคดเมียม (Cd) - ปรอท (Hg)				
3.2 **ตรวจสอบคุณภาพน้ำฝน**	- ตรวจสอบภาวะการเกิดฝนกรดเบื้องต้น โดยใช้ pH meter ในการตรวจวัด ซึ่งสามารถสุ่มตรวจได้โดยเจ้าหน้าที่สิ่งแวดล้อมของโครงการ จากภาชนะที่จัดทำขึ้นเพื่อใช้ในการจัดเก็บโดยเฉพาะในชุมชนที่อยู่โดยรอบพื้นที่โครงการ ในรัศมี 5 กิโลเมตร และบริเวณพื้นที่โครงการ โดยเก็บในแบบบันทึกข้อมูลที่จัดทำขึ้นโดยเฉพาะ เดือนละ 1 ครั้ง ในช่วงฤดูฝน	- ใช้ pH meter	- จุดตรวจวัด 3 จุด (**รูปที่** 3) ได้แก่ * บริเวณพื้นที่โครงการ * วัดโคกกระถิน * วัดหนองกะทอ	- เดือนละ 1 ครั้ง ในช่วงฤดูฝน	- บริษัท ทิพย์พิจิตร ไฮบริดเอนเนอยี่ จำกัด
	- เก็บตัวอย่างน้ำฝน เพื่อส่งตรวจวิเคราะห์ยังห้องปฏิบัติการ โดยดัชนีที่ทำการตรวจวัด ประกอบด้วย ความเป็นกรด-ด่าง ซัลเฟตไนเตรตและของแข็งแขวนลอย	- เก็บตัวอย่างและทำการวิเคราะห์ตามวิธีที่ประกาศกรมอนามัยกำหนด	- จุดตรวจวัด 3 จุด (**รูปที่** 3) ได้แก่ * บริเวณพื้นที่โครงการ * วัดโคกกระถิน * วัดหนองกะทอ	- เดือนละ 1 ครั้ง ในช่วงฤดูฝน	- บริษัท ทิพย์พิจิตร ไฮบริดเอนเนอยี่ จำกัด

ตารางที่ 4 (ต่อ)

องค์ประกอบทางสิ่งแวดล้อม	ดัชนีที่ใช้ในการติดตามตรวจสอบ	วิธีวิเคราะห์/ตรวจวัด	สถานีติดตามตรวจสอบ	ความถี่	ผู้รับผิดชอบ
	- เฝ้าระวังคุณภาพน้ำฝนในบริเวณพื้นที่โดยรอบโครงการอย่างต่อเนื่อง โดยประสานงานกับทางโรงพยาบาลส่งเสริมสุขภาพตำบลในพื้นที่ เพื่อให้สุขศึกษาแก่ชุมชนในการเตรียมความพร้อมและการดูแลรักษาความสะอาดภาชนะในการจัดเก็บน้ำฝนก่อนเข้าสู่ฤดูฝน เพื่อสามารถรองน้ำฝนที่สะอาดไว้ใช้ในครัวเรือนได้	- ประสานงานกับทางโรงพยาบาลส่งเสริมสุขภาพตำบลในพื้นที่ เพื่อให้สุขศึกษาแก่ชุมชนในการเตรียมความพร้อมและการดูแลความสะอาดภาชนะในการจัดเก็บน้ำฝนก่อนเข้าสู่ฤดูฝน เพื่อสามารถรองน้ำฝนที่สะอาดไว้ใช้ในครัวเรือนได้	- ชุมชนที่อยู่โดยรอบพื้นที่โครงการในรัศมี 5 กิโลเมตร	- ก่อนเข้าสู่ช่วงฤดูฝน	- บริษัท ทิพย์พิจิตร ไฮบริดเอนเนอยี่ จำกัด
3.3 คุณภาพน้ำทิ้ง	- ความเป็นกรด-ด่าง (pH) - อุณหภูมิ (Temperature) - บีโอดี (BOD) - ซีโอดี (COD) - ปริมาณของแข็งละลายได้ทั้งหมด (TDS) - น้ำมันและไขมัน (Oil and Grease) - ทีเคเอ็น (TKN)	- เก็บตัวอย่างและทำการวิเคราะห์ตามวิธีที่ประกาศกระทรวงอุตสาหกรรมกำหนด	- บ่อพักน้ำทิ้ง	- เดือนละ 1 ครั้ง	- บริษัท ทิพย์พิจิตร ไฮบริดเอนเนอยี่ จำกัด

ตารางที่ 4 (ต่อ)

องค์ประกอบทางสิ่งแวดล้อม	ดัชนีที่ใช้ในการติดตามตรวจสอบ	วิธีวิเคราะห์/ตรวจวัด	สถานีติดตามตรวจสอบ	ความถี่	ผู้รับผิดชอบ
4. **ทรัพยากรชีวภาพในน้ำ**	- ตรวจสอบแพลงก์ตอน สัตว์หน้าดิน ปลาและลูกปลาและพืชน้ำในคลองห้วยหลัว	- สำรวจและทำการวิเคราะห์ตามหลักวิชาการ	- จุดตรวจวัด 3 จุด (**รูปที่ 3**) ได้แก่ * คลองห้วยหลัว ก่อนจุดผันน้ำโครงการ 500 เมตร * คลองห้วยหลัว บริเวณจุดผันน้ำโครงการ * คลองห้วยหลัว หลังจุดผันน้ำโครงการ 500 เมตร	- ตรวจวัด 2 ครั้ง/ปี ในช่วงเดียวกับการเก็บตัวอย่างน้ำผิวดิน	- บริษัท ทิพย์พิจิตร ไฮบริดเอนเนอยี่ จำกัด
5. **การคมนาคม**	- บันทึกจำนวนรถเข้า-ออก - บันทึกสถิติอุบัติเหตุการจราจรที่เกิดขึ้นจากกิจกรรมการขนส่งของโครงการ เพื่อหาแนวทางในการป้องกันและแก้ไขปัญหาการเกิดซ้ำต่อไป	- การจดบันทึก - การจดบันทึก	- พื้นที่โครงการ - พื้นที่โครงการ	- ทุกวัน - ทุกครั้งที่มีอุบัติเหตุ	- บริษัท ทิพย์พิจิตร ไฮบริดเอนเนอยี่ จำกัด - บริษัท ทิพย์พิจิตร ไฮบริดเอนเนอยี่ จำกัด
6. **อาชีวอนามัยและความปลอดภัย**	บันทึกสถิติการเกิดอุบัติเหตุ ได้แก่ - สาเหตุ - ผลต่อสุขภาพพนักงาน - ความเสียหาย/สูญเสีย - การแก้ไขปัญหา	- การจดบันทึก	- ภายในพื้นที่โครงการ	- ทุกครั้งที่มีอุบัติเหตุ	- บริษัท ทิพย์พิจิตร ไฮบริดเอนเนอยี่ จำกัด

ตารางที่ 4 (ต่อ)

องค์ประกอบทางสิ่งแวดล้อม	ดัชนีที่ใช้ในการติดตามตรวจสอบ	วิธีวิเคราะห์/ตรวจวัด	สถานีติดตามตรวจสอบ	ความถี่	ผู้รับผิดชอบ
7. **สภาพเศรษฐกิจ สังคม และความคิดเห็นของประชาชน**	- สำรวจสภาพเศรษฐกิจ สังคม และความคิดเห็นของประชาชน ผู้นำชุมชน/ผู้นำท้องถิ่น ตัวแทนหน่วยงานที่เกี่ยวข้องและสถานประกอบการโดยรอบพื้นที่โครงการ พร้อมทั้งสภาพการเปลี่ยนแปลงที่เกิดขึ้น ปัญหาและความต้องการของระดับชุมชนและครัวเรือน ประชาชน รวมถึงสำรวจดัชนีความพึงพอใจของชุมชน (Community Satisfaction Index) โดยดำเนินการในบริเวณชุมชนในพื้นที่โดยรอบโครงการ ชุมชนที่ดำเนินการเก็บดัชนีคุณภาพสิ่งแวดล้อม ชุมชนพื้นที่อ่อนไหวพิเศษ เช่น ที่ตั้งสถานพยาบาล วัด และโรงเรียน เป็นต้น ทั้งนี้การสุ่มตัวอย่างให้เป็นไปตามหลักวิชาการและสถิติ พร้อมทั้งแสดงแผนที่การกระจายตัวในการเก็บข้อมูล	- แบบสัมภาษณ์	- ชุมชนในพื้นที่โดยรอบโครงการ ชุมชนที่ดำเนิน การเก็บดัชนีคุณภาพสิ่งแวดล้อม ชุมชนพื้นที่อ่อนไหวพิเศษ เช่น ที่ตั้งสถานพยาบาล วัด และโรงเรียน เป็นต้น ดัง**รูปที่** 4	- ปีละ 1 ครั้ง	- บริษัท ทิพย์พิจิตร ไฮบริดเอนเนอยี่ จำกัด
	- รวบรวมข้อร้องเรียน วิธีการแก้ไขปัญหา พร้อมการติดตามผลการแก้ไขข้อร้องเรียนจากชุมชนและภายในโครงการ รวมทั้งแนวทางการป้องกันการเกิดซ้ำ	- การจดบันทึก การสัมภาษณ์ ข้อมูลการร้องเรียน	- ชุมชนโดยรอบโครงการในรัศมี 5 กิโลเมตร ดัง**รูปที่** 4	- ปีละ 1 ครั้ง	- บริษัท ทิพย์พิจิตร ไฮบริดเอนเนอยี่ จำกัด

ตารางที่ 5

มาตรการติดตามตรวจสอบผลกระทบสิ่งแวดล้อม (ระยะดำเนินการ)

รายงานการเปลี่ยนแปลงรายละเอียดโครงการในรายงานการประเมินผลกระทบสิ่งแวดล้อม

โครงการโรงไฟฟ้าชีวมวล SPP Hybrid พิจิตร (ครั้งที่ 3) ของบริษัท ทิพย์พิจิตร ไฮบริดเอนเนอยี่ จำกัด

ตั้งอยู่ที่ตำบลทุ่งโพธิ์ อำเภอตะพานหิน จังหวัดพิจิตร

องค์ประกอบทางสิ่งแวดล้อม	ดัชนีที่ใช้ในการติดตามตรวจสอบ	วิธีวิเคราะห์/ตรวจวัด	สถานีติดตามตรวจสอบ	ความถี่	ผู้รับผิดชอบ
1. **คุณภาพอากาศ** 1.1 **คุณภาพอากาศจากปล่อง**	- ทำการตรวจวัดกรณีเดินระบบปกติ (Normal Operation) ดัชนีที่ตรวจวัดประกอบด้วย * ฝุ่นละอองรวม * ก๊าซออกไซด์ของไนโตรเจน * ก๊าซซัลเฟอร์ไดออกไซด์	- ชักตัวอย่างอากาศจากปล่องและทำการวิเคราะห์ตามวิธีที่ประกาศกระทรวงทรัพยากรธรรมชาติและสิ่งแวดล้อมกำหนด	- ปล่องหม้อไอน้ำของโครงการ ดัง**รูปที่** 5	- ปีละ 2 ครั้ง ในช่วงเวลาเดียวกับการตรวจวัดคุณภาพอากาศในบรรยากาศ พร้อมทั้งระบุกำลังการผลิต (% Load) และแสดงทิศทางลมในช่วงที่ดำเนินการตรวจวัด	- บริษัท ทิพย์พิจิตร ไฮบริดเอนเนอยี่ จำกัด
	- ทำการตรวจวัดกรณีพ่นเขม่า (Soot Blow) ดัชนีที่ตรวจวัด คือ ฝุ่นละอองรวม	- ชักตัวอย่างอากาศจากปล่องและทำการวิเคราะห์ตามวิธีที่ประกาศกระทรวงทรัพยากรธรรมชาติและสิ่งแวดล้อมกำหนด	- ปล่องหม้อไอน้ำของโครงการ ดัง**รูปที่** 5	- ปีละ 2 ครั้ง ในช่วงเวลาเดียวกับการตรวจวัดคุณภาพอากาศในบรรยากาศ พร้อมทั้งระบุกำลังการผลิต (% Load) และแสดงทิศทางลมในช่วงที่ดำเนินการตรวจวัด	- บริษัท ทิพย์พิจิตร ไฮบริดเอนเนอยี่ จำกัด

ตารางที่ 5 (ต่อ)

องค์ประกอบทางสิ่งแวดล้อม	ดัชนีที่ใช้ในการติดตามตรวจสอบ	วิธีวิเคราะห์/ตรวจวัด	สถานีติดตามตรวจสอบ	ความถี่	ผู้รับผิดชอบ
	- ติดตั้งเครื่องตรวจวัดอย่างต่อเนื่อง (CEMs) ดัชนีที่ตรวจวัด ประกอบด้วย * ฝุ่นละอองรวมหรือความทึบแสง * ก๊าซออกไซด์ของไนโตรเจน (NO_x) * ก๊าซซัลเฟอร์ไดออกไซด์ (SO_2) * ปริมาณออกซิเจน (O_2) * ก๊าซคาร์บอนมอนอกไซต์ (CO) * อัตราการไหลของก๊าซ	- เครื่องตรวจวัดอย่างต่อเนื่อง (CEMs)	- ปล่องหม้อไอน้ำของโครงการ ดัง**รูปที่** 5	- ตรวจวัดอย่างต่อเนื่องตลอดเวลาที่ดำเนินการผลิตไฟฟ้า พร้อมทั้งเชื่อมโยงระบบข้อมูลการตรวจวัดคุณภาพอากาศจากปล่องไปยังหน่วยงานที่เกี่ยวข้อง เช่น กรมโรงงานอุตสาหกรรม กรมควบคุมมลพิษ เป็นต้น - ตรวจสอบความถูกต้องการทำงานของระบบ CEMs อย่างน้อยปีละ 2 ครั้ง ในช่วงเวลาเดียวกับการตรวจวัดคุณภาพในบรรยากาศ	- บริษัท ทิพย์พิจิตร ไฮบริดเอนเนอยี่ จำกัด - - บริษัท ทิพย์พิจิตร ไฮบริดเอนเนอยี่ จำกัด

ตารางที่ 5 (ต่อ)

องค์ประกอบทางสิ่งแวดล้อม	ดัชนีที่ใช้ในการติดตามตรวจสอบ	วิธีวิเคราะห์/ตรวจวัด	สถานีติดตามตรวจสอบ	ความถี่	ผู้รับผิดชอบ
1.2 คุณภาพอากาศในบรรยากาศทั่วไป	- ฝุ่นละอองรวม (TSP) เฉลี่ย 24 ชั่วโมง - ฝุ่นละอองเล็กกว่า 10 ไมครอน (PM-10) เฉลี่ย 24 ชั่วโมง - ฝุ่นละอองเล็กกว่า 2.5 ไมครอน (PM-2.5) เฉลี่ย 24 ชั่วโมง - ก๊าซไนโตรเจนไดออกไซด์ (NO_2) เฉลี่ย 1 ชั่วโมง - ก๊าซซัลเฟอร์ไดออกไซด์ (SO_2) เฉลี่ย 1 ชั่วโมง และเฉลี่ย 24 ชั่วโมง - ทิศทางลมและความเร็วลม ในการติดตั้งเครื่องวัดคุณภาพอากาศให้พิจารณาติดตั้งให้ห่างจากแหล่งกำเนิดมลพิษทางอากาศอื่น เช่น ถนน เป็นต้น และหลีกเลี่ยงการตรวจวัดในช่วงเวลาที่มีกิจกรรม ซึ่งมีอิทธิพลต่อผลการตรวจวัด เช่น กิจกรรมการเผาทางการเกษตร เป็นต้น	- ทำการติดตั้งเครื่องมือตรวจวัดและส่งตัวอย่างวิเคราะห์ตามวิธีที่ประกาศคณะกรรมการสิ่งแวดล้อมแห่งชาติกำหนด	- จุดตรวจวัด 4 จุด (**รูปที่** 3) ได้แก่ * วัดโคกกระถิน * บ้านหนองเครือซูด * วัดหนองกะทอ * วัดเขาดิน (สำหรับทิศทางลมและความเร็วลม ทำการตรวจวัด 1 จุด ที่บริเวณพื้นที่วัดโคกกระถิน หรือตำแหน่งใกล้เคียงกับพื้นที่ดังกล่าว)	- ปีละ 2 ครั้ง/ครั้งละ 7 วันต่อเนื่อง	- บริษัท ทิพย์พิจิตร ไฮบริดเอนเนอยี่ จำกัด

ตารางที่ 5 (ต่อ)

องค์ประกอบทางสิ่งแวดล้อม	ดัชนีที่ใช้ในการติดตามตรวจสอบ	วิธีวิเคราะห์/ตรวจวัด	สถานีติดตามตรวจสอบ	ความถี่	ผู้รับผิดชอบ
1.3 **คุณภาพอากาศบริเวณลานกองเชื้อเพลิง**	- ฝุ่นละอองรวม (TSP) เฉลี่ย 24 ชั่วโมง - ฝุ่นละอองเล็กกว่า 10 ไมครอน (PM-10) เฉลี่ย 24 ชั่วโมง	- ทำการติดตั้งเครื่องมือตรวจวัดและส่งตัวอย่างวิเคราะห์ตามวิธีที่ประกาศคณะกรรมการสิ่งแวดล้อมแห่งชาติกำหนด	- จุดตรวจวัด 2 จุด ภายในและภายนอกตาข่ายที่ล้อมรอบลานกองเก็บเชื้อเพลิงในแนวทิศทางลมพัดผ่านเหนือและใต้ลม	- ปีละ 2 ครั้ง/ครั้งละ 7 วันต่อเนื่อง ในช่วงวันและเวลาเดียวกับการเก็บตัวอย่างในพื้นที่โครงการและในพื้นที่ชุมชน	- บริษัท ทิพย์พิจิตร ไฮบริดเอนเนอยี่ จำกัด
2. **ระดับเสียงในบรรยากาศทั่วไป**	- ระดับเสียงเฉลี่ย 24 ชั่วโมง (Leq-24 ชม.) - ระดับเสียงเฉลี่ย 1 ชั่วโมง (Leq 1 ชม.) - ระดับเสียงพื้นฐาน (L90) - ระดับเสียงสูงสุด (Lmax) - ระดับเสียงกลางวันกลางคืน (Ldn) - ระดับเสียงรบกวน	- ทำการติดตั้งเครื่องมือตรวจวัดตามมาตรฐานที่ประกาศคณะกรรมการสิ่งแวดล้อมแห่งชาติกำหนด ส่วนการคำนวณให้เป็นไปตามประกาศกรมควบคุมมลพิษกำหนด	- จุดตรวจวัด 6 จุด (**รูปที่ 3**) ได้แก่ * วัดหนองกะทอ * วัดเขาดิน * ริมรั้วโครงการ 4 ด้าน (ระดับเสียงรบกวนไม่ต้องดำเนินการตรวจวัด) · ริมรั้วบริเวณใกล้เคียงวัดเขาดิน · ริมรั้วบริเวณใกล้เคียงชุนชนบ้านโคกกระถิน · ริมรั้วบริเวณใกล้เคียงชุมชนบ้านหนองกระทอ · ริมรั้วบริเวณใกล้เคียงชุนชนบ้านหนองเครือซูด	- ปีละ 2 ครั้ง/ครั้งละ 7 วันต่อเนื่อง	- บริษัท ทิพย์พิจิตร ไฮบริดเอนเนอยี่ จำกัด

ตารางที่ 5 (ต่อ)

องค์ประกอบทางสิ่งแวดล้อม	ดัชนีที่ใช้ในการติดตามตรวจสอบ	วิธีวิเคราะห์/ตรวจวัด	สถานีติดตามตรวจสอบ	ความถี่	ผู้รับผิดชอบ
3. **คุณภาพน้ำ** 3.1 **น้ำผิวดิน**	- อุณหภูมิ - ความเป็นกรด-ด่าง (pH) - ออกซิเจนละลาย (DO) - บีโอดี (BOD) - ของแข็งละลายน้ำทั้งหมด (TDS) - ความขุ่น (SS) - น้ำมันและไขมัน (Oil & Grease) - แอมโมเนีย-ไนโตรเจน (NH_3-N) - แมงกานีส (Mn) - โซเดียม (Na) - สารหนู (As) - ตะกั่ว (Pb) - แคดเมียม (Cd) - ปรอท (Hg) - ค่าอัตราส่วนการดูดซับโซเดียม (SAR)	- เก็บตัวอย่างและทำการวิเคราะห์ตามวิธีที่ประกาศคณะกรรมการสิ่งแวดล้อมแห่งชาติกำหนด	- จุดตรวจวัด 3 จุด (**รูปที่ 3**) ได้แก่ * คลองห้วยหลัว ก่อนจุดผันน้ำโครงการ 500 เมตร * คลองห้วยหลัว บริเวณจุดผันน้ำโครงการ * คลองห้วยหลัว หลังจุดผันน้ำโครงการ 500 เมตร	- ตรวจวัด 2 ครั้ง/ปี (ในฤดูฝนและฤดูแล้ง)	- บริษัท ทิพย์พิจิตร ไฮบริดเอนเนอยี่ จำกัด

ตารางที่ 5 (ต่อ)

องค์ประกอบทางสิ่งแวดล้อม	ดัชนีที่ใช้ในการติดตามตรวจสอบ	วิธีวิเคราะห์/ตรวจวัด	สถานีติดตามตรวจสอบ	ความถี่	ผู้รับผิดชอบ
3.2 **ระบบบำบัดน้ำเสีย ความสกปรกสูง ทำการตรวจวัดลักษณะสมบัติน้ำเสียก่อนและหลังผ่านการบำบัด**	- ความเป็นกรด-ด่าง (pH) - อุณหภูมิ (Temperature) - บีโอดี (BOD) - ซีโอดี (COD) - ปริมาณของแข็งที่ละลายทั้งหมด (TDS) - ของแข็งแขวนลอยทั้งหมด (TSS) - น้ำมันและไขมัน (Oil & Grease) - ทีเคเอ็น (TKN) - ไฮโดรเจนซัลไฟด์ (H_2S) - ไนเทรต (Nitrate) - ทองแดง (Cu) - เหล็ก (Fe) - ตะกั่ว (Pb) - แคดเมียม (Cd) - อาร์เซนิค (As) - ปรอท (Hg) - ความนำไฟฟ้า - ค่าอัตราส่วนการดูดซับโซเดียม (SAR)	- เก็บตัวอย่างและทำการวิเคราะห์ตามวิธีที่ประกาศกระทรวงอุตสาหกรรมกำหนด	- จุดตรวจวัด 2 จุด (**รูปที่** 5) ได้แก่ * บ่อปรับสภาพน้ำเสีย * บ่อตรวจคุณภาพน้ำ 1	- เดือนละ 1 ครั้ง	- บริษัท ทิพย์พิจิตร ไฮบริดเอนเนอยี่ จำกัด

ตารางที่ 5 (ต่อ)

องค์ประกอบทางสิ่งแวดล้อม	ดัชนีที่ใช้ในการติดตามตรวจสอบ	วิธีวิเคราะห์/ตรวจวัด	สถานีติดตามตรวจสอบ	ความถี่	ผู้รับผิดชอบ
3.3 การจัดการน้ำทิ้งความสกปรกต่ำ	- ความเป็นกรด-ด่าง (pH) - อุณหภูมิ (Temperature) - ความนำไฟฟ้า (Electrical Conductivity) - ปริมาณของแข็งที่ละลายทั้งหมด (TDS) - ค่าอัตราส่วนการดูดซับโซเดียม (SAR) - คลอรีนอิสระ (Free Chlorine) - สังกะสี (Zn)	- เก็บตัวอย่างและทำการวิเคราะห์ตามวิธีที่ประกาศกระทรวงอุตสาหกรรมกำหนด	- บ่อตรวจคุณภาพน้ำ 2	- เดือนละ 1 ครั้ง	- บริษัท ทิพย์พิจิตร ไฮบริดเอนเนอยี่ จำกัด
3.4 ตรวจสอบคุณภาพน้ำฝน	- ตรวจสอบภาวะการเกิดฝนกรดเบื้องต้นโดยใช้ pH meter ในการตรวจวัด ซึ่งสามารถสุ่มตรวจได้โดยเจ้าหน้าที่สิ่งแวดล้อมของโครงการจากภาชนะที่จัดทำขึ้นเพื่อใช้ในการจัดเก็บโดยเฉพาะในชุมชนที่อยู่โดยรอบพื้นที่โครงการ ในรัศมี 5 กิโลเมตร และบริเวณพื้นที่โครงการ โดยเก็บในแบบบันทึกข้อมูลที่จัดทำขึ้นโดยเฉพาะ เดือนละ 1 ครั้ง ในช่วงฤดูฝนเพื่อเฝ้าระวังความปลอดภัยในการบริโภคทั่วไป (สุ่มตรวจโดย	- ใช้ pH meter	- จุดตรวจวัด 3 จุด (**รูปที่ 3**) ได้แก่ * บริเวณพื้นที่โครงการ * วัดโคกกระถิน * วัดหนองกะทอ	- เดือนละ 1 ครั้ง ในช่วงฤดูฝน	- บริษัท ทิพย์พิจิตร ไฮบริดเอนเนอยี่ จำกัด

ตารางที่ 5 (ต่อ)

องค์ประกอบทางสิ่งแวดล้อม	ดัชนีที่ใช้ในการติดตามตรวจสอบ	วิธีวิเคราะห์/ตรวจวัด	สถานีติดตามตรวจสอบ	ความถี่	ผู้รับผิดชอบ
	เจ้าหน้าที่สิ่งแวดล้อมของโครงการและเก็บในแบบบันทึกข้อมูลที่จัดทำขึ้นโดยเฉพาะ)				
	- เก็บตัวอย่างน้ำฝนกลางแจ้ง เพื่อส่งตรวจวิเคราะห์ยังห้องปฏิบัติการ โดยดัชนีที่ทำการตรวจวัดประกอบด้วยความเป็นกรด-ด่าง ซัลเฟต ไนเตรตและของแข็งแขวนลอย	- เก็บตัวอย่างและทำการวิเคราะห์ตามวิธีที่ประกาศกรมอนามัยกำหนด	- จุดตรวจวัด 3 จุด (**รูปที่ 3**) ได้แก่ * บริเวณพื้นที่โครงการ * วัดโคกกระถิน * วัดหนองกะทอ	- เดือนละ 1 ครั้ง ในช่วงฤดูฝน	- บริษัท ทิพย์พิจิตร ไฮบริดเอนเนอยี่ จำกัด
	- เฝ้าระวังคุณภาพน้ำฝนในบริเวณพื้นที่โดยรอบโครงการอย่างต่อเนื่อง โดยประสานงานกับทางโรงพยาบาลส่งเสริมสุขภาพตำบลในพื้นที่เพื่อให้สุขศึกษาแก่ชุมชน ในการเตรียมความพร้อมและการดูแลรักษาความสะอาดภาชนะในการจัดเก็บน้ำฝนก่อนเข้าสู่ฤดูฝนเพื่อสามารถรองน้ำฝนที่สะอาดไว้ใช้ในครัวเรือนได้	- ประสานงานกับทางโรงพยาบาลส่งเสริมสุขภาพตำบลในพื้นที่เพื่อให้สุขศึกษาแก่ชุมชน ในการเตรียมความพร้อมและการดูแลความสะอาดภาชนะในการจัดเก็บน้ำฝนก่อนเข้าสู่ฤดูฝนเพื่อสามารถรองน้ำฝนที่สะอาดไว้ใช้ในครัวเรือนได้	- ชุมชนที่อยู่โดยรอบพื้นที่โครงการในรัศมี 5 กิโลเมตร	- ก่อนเข้าสู่ช่วงฤดูฝน	- บริษัท ทิพย์พิจิตร ไฮบริดเอนเนอยี่ จำกัด

ตารางที่ 5 (ต่อ)

องค์ประกอบทางสิ่งแวดล้อม	ดัชนีที่ใช้ในการติดตามตรวจสอบ	วิธีวิเคราะห์/ตรวจวัด	สถานีติดตามตรวจสอบ	ความถี่	ผู้รับผิดชอบ
3.5 ตรวจสอบคุณภาพน้ำใต้ดิน	- ความเป็นกรด-ด่าง (pH) - คลอไรด์ (Cl) - ความกระด้าง (Hardness) - ปริมาณของแข็งที่ละลายทั้งหมด (TDS) - ของแข็งแขวนลอย (SS) - ไนเตรต-ไนโตรเจน (Nitrate-Nitrogen) - โคลิฟอร์มแบคทีเรีย (Coliform Bacteria) - ฟีคัลโคลิฟอร์มแบคทีเรีย (Fecal Coliform Bacteria) - แคลเซียม (Ca) - แมกนีเซียม (Mg) - ความนำไฟฟ้า (Electrical Conductivity) - เหล็ก (Fe) - แมงกานีส (Mn) - อลูมิเนียม (Al) - ตะกั่ว (Pb) - ปรอท (Hg) - นิกเกิล (Ni) - ทองแดง (Cu) - สารหนู (As)	- เก็บตัวอย่างและทำการวิเคราะห์ตามวิธีที่ประกาศกระทรวงทรัพยากรธรรมชาติและสิ่งแวดล้อมกำหนด	- จุดตรวจวัดบ่อสังเกตการณ์ จำนวน 3 จุด (**รูปที่** 5) ได้แก่ * ทิศทางเหนือน้ำของการไหลของน้ำใต้ดิน (ลานกองเถ้า) จำนวน 1 จุด * ทิศทางท้ายน้ำของการไหลของน้ำใต้ดิน (ระบบบำบัดน้ำเสีย) จำนวน 2 จุด	- ปีละ 2 ครั้ง ในช่วงฤดูฝน 1 ครั้ง และในช่วงฤดูแล้ง 1 ครั้ง	- บริษัท ทิพย์พิจิตร ไฮบริดเอนเนอยี่ จำกัด

ตารางที่ 5 (ต่อ)

องค์ประกอบทางสิ่งแวดล้อม	ดัชนีที่ใช้ในการติดตามตรวจสอบ	วิธีวิเคราะห์/ตรวจวัด	สถานีติดตามตรวจสอบ	ความถี่	ผู้รับผิดชอบ
4. **ทรัพยากรป่าไม้และสัตว์ป่า**	- ทำการติดตามตรวจสอบชนิดและจำนวนของป่าไม้และสัตว์ป่าที่สำรวจพบในพื้นที่ปลูกหญ้าเนเปียร์	- สำรวจและทำการวิเคราะห์ตามหลักวิชาการ	- พื้นที่ปลูกหญ้าเนเปียร์ในพื้นที่บริษัทฯ ขนาดพื้นที่ 1,063 ไร่ (ไม่ใช่พื้นที่ที่ใช้ในการประกอบกิจการโรงไฟฟ้า)	- อย่างน้อยปีละ 1 ครั้งต่อเนื่องกันไป อย่างน้อย 3 ปี นับจากเปิดดำเนินการ	- บริษัท ทิพย์พิจิตร ไฮบริดเอนเนอยี่ จำกัด
5. **ทรัพยากรชีวภาพในน้ำ**	- ตรวจสอบแพลงก์ตอน สัตว์หน้าดิน ปลาและลูกปลาและพืชน้ำในคลองห้วยหลัว	- สำรวจและทำการวิเคราะห์ตามหลักวิชาการ	- จุดตรวจวัด 3 จุด (**รูปที่ 3**) ได้แก่ * คลองห้วยหลัว ก่อนจุดผันน้ำโครงการ 500 เมตร * คลองห้วยหลัว บริเวณจุดผันน้ำโครงการ * คลองห้วยหลัว หลังจุดผันน้ำโครงการ 500 เมตร	- ตรวจวัด 2 ครั้ง/ปี ในช่วงเดียวกับการเก็บตัวอย่างน้ำผิวดิน	- บริษัท ทิพย์พิจิตร ไฮบริดเอนเนอยี่ จำกัด
6. **การคมนาคม**	- จดบันทึกจำนวนรถเข้า-ออกโครงการเป็นประจำทุกวัน เพื่อใช้ในการปรับปรุงการวางแผนด้านการจราจรของโครงการ - บันทึกสถิติอุบัติเหตุการจราจรที่เกิดขึ้นจากกิจกรรมการขนส่งของโครงการเพื่อหาแนวทางในการป้องกันและแก้ไขปัญหาการเกิดซ้ำต่อไป	- การจดบันทึก - การจดบันทึก	- พื้นที่โครงการ - พื้นที่โครงการ	- ทุกวัน - ทุกครั้งที่มีอุบัติเหตุ	- บริษัท ทิพย์พิจิตร ไฮบริดเอนเนอยี่ จำกัด - บริษัท ทิพย์พิจิตร ไฮบริดเอนเนอยี่ จำกัด

ตารางที่ 5 (ต่อ)

องค์ประกอบทางสิ่งแวดล้อม	ดัชนีที่ใช้ในการติดตามตรวจสอบ	วิธีวิเคราะห์/ตรวจวัด	สถานีติดตามตรวจสอบ	ความถี่	ผู้รับผิดชอบ
7. **การจัดการกากของเสีย**	- รวบรวมสถิติ ชนิด ปริมาณ ลักษณะสมบัติและวิธีการจัดการกากของเสียในโรงงาน โดยจัดส่งเป็นรายงานประจำปีให้แก่สำนักงานนโยบายและแผนทรัพยากรธรรมชาติและสิ่งแวดล้อมและหน่วยงานที่เกี่ยวข้อง	- การจดบันทึกและจัดทำรายงาน	- พื้นที่โครงการ	- ปีละ 1 ครั้ง	- บริษัท ทิพย์พิจิตร ไฮบริดเอนเนอยี่ จำกัด
	- จัดทำรายงานสรุปปริมาณเถ้าที่นำออกนอกโครงการ	- การจดบันทึกและจัดทำรายงาน	- พื้นที่โครงการ	- ปีละ 1 ครั้ง	- บริษัท ทิพย์พิจิตร ไฮบริดเอนเนอยี่ จำกัด
8. **อาชีวอนามัยและความปลอดภัย**					
8.1 **การตรวจสุขภาพพนักงาน**	- ตรวจสุขภาพพนักงานใหม่และประจำปี ตามปัจจัยเสี่ยงในแต่ละกิจกรรมของโครงการ เพื่อประโยชน์ในการเฝ้าระวังสุขภาพของพนักงานและลดความเสี่ยงของการเกิดโรคจากการทำงาน * ทำงานสัมผัสฝุ่นละออง : ตรวจสมรรถภาพปอด * ทำงานสัมผัสเสียงดัง : ตรวจสมรรถภาพการได้ยิน * ทำงานสัมผัสความร้อน :ตรวจการทำงานของไต (BUN)	- รายละเอียดของการตรวจให้อยู่ในการพิจารณาของแพทย์แผนปัจจุบันชั้นหนึ่งที่ได้รับใบอนุญาตประกอบวิชาชีพเวชกรรมด้านอาชีวเวชศาสตร์หรือที่ผ่านการอบรมด้านอาชีวเวชศาสตร์หรือที่มีคุณสมบัติตามที่อธิบดีกรมสวัสดิการและคุ้มครองแรงงานกำหนด	- พนักงานประจำใหม่และพนักงานประจำทุกคน	- ก่อนเริ่มทำงานกับทางโครงการและตรวจประจำปีละ 1 ครั้ง	- บริษัท ทิพย์พิจิตร ไฮบริดเอนเนอยี่ จำกัด

ตารางที่ 5 (ต่อ)

องค์ประกอบทางสิ่งแวดล้อม	ดัชนีที่ใช้ในการติดตามตรวจสอบ	วิธีวิเคราะห์/ตรวจวัด	สถานีติดตามตรวจสอบ	ความถี่	ผู้รับผิดชอบ
	* ทำงานที่ต้องใช้สายตาเพ่งนานและงานละเอียด : ตรวจสมรรถภาพการมองเห็น	- รายละเอียดของการตรวจให้อยู่ในการพิจารณาของแพทย์แผนปัจจุบันชั้นหนึ่งที่ได้รับใบอนุญาตประกอบวิชาชีพเวชกรรมด้านอาชีวเวชศาสตร์หรือที่ผ่านการอบรมด้านอาชีวเวชศาสตร์หรือที่มีคุณสมบัติตามที่อธิบดีกรมสวัสดิการและคุ้มครองแรงงานกำหนด	- พนักงานประจำใหม่และพนักงานประจำทุกคน	- ก่อนเริ่มทำงานกับทางโครงการและตรวจประจำปีละ 1 ครั้ง	- บริษัท ทิพย์พิจิตร ไฮบริดเอนเนอยี่ จำกัด
8.2 **สภาพแวดล้อมในการทำงาน**[1/]	- ตรวจวัดระดับเสียงในสถานที่ทำงาน[2/] * ค่าระดับเสียงสูงสุด (peak sound pressure level) ของเสียงกระทบหรือเสียงกระแทกหรือได้รับสัมผัสเสียงดังต่อเนื่องแบบคงที่ * ค่าระดับเสียงสูงสุดที่เกิดจากการประกอบกิจการโรงงาน * ค่าระดับเสียงเฉลี่ยตลอดระยะเวลาการทำงาน (TWA)	- ตามวิธีมาตรฐานที่สากลยอมรับ	- ทำการตรวจวัด 2 ลักษณะ คือ (1) ติดตั้งเครื่องมือตรวจวัดบริเวณพื้นที่ที่มีความเสี่ยงในการสัมผัสเสียงดัง ได้แก่ อาคารเครื่องกำเนิดไฟฟ้าและบริเวณเครื่องสับย่อยและเครื่องอัดก้อนใบอ้อย/ฟางข้าว (2) ติดอุปกรณ์ตรวจวัดเสียงติดตัวพนักงาน (Personal Sampling) ตลอดช่วงเวลาในการทำงาน	- ปีละ 2 ครั้ง - พนักงานฝ่ายผลิตและฝ่ายซ่อมบำรุง	- บริษัท ทิพย์พิจิตร ไฮบริดเอนเนอยี่ จำกัด - บริษัท ทิพย์พิจิตร ไฮบริดเอนเนอยี่ จำกัด

ตารางที่ 5 (ต่อ)

องค์ประกอบทางสิ่งแวดล้อม	ดัชนีที่ใช้ในการติดตามตรวจสอบ	วิธีวิเคราะห์/ตรวจวัด	สถานีติดตามตรวจสอบ	ความถี่	ผู้รับผิดชอบ
	- ตรวจวัดความเข้มข้นของฝุ่น ได้แก่ * ฝุ่นทุกขนาด (Total dust) * ฝุ่นขนาดที่เข้าถึงและสะสมในถุงลมของปอดได้ (Respirable dust)	- ตามวิธีมาตรฐานที่สากลยอมรับ	- บริเวณพื้นที่ที่มีความเสี่ยงในการสัมผัสฝุ่นละออง ได้แก่ * ลานกองเชื้อเพลิง * ลานกองเถ้า * บริเวณเครื่องสับย่อยใบอ้อยและเครื่องอัดก้อนใบอ้อย/ฟางข้าว	- ปีละ 2 ครั้ง	- บริษัท ทิพย์พิจิตร ไฮบริดเอนเนอยี่ จำกัด
	- ตรวจวัดระดับความร้อนบริเวณปฏิบัติงาน (WBGT)[2/]	- ตามวิธีมาตรฐานที่สากลยอมรับ	- บริเวณพื้นที่ที่มีความเสี่ยงในการสัมผัสความร้อน ได้แก่ * บริเวณอาคารหม้อไอน้ำ * บริเวณอาคารเครื่องกำเนิดไฟฟ้า	- ปีละ 2 ครั้ง	- บริษัท ทิพย์พิจิตร ไฮบริดเอนเนอยี่ จำกัด
	- การวิเคราะห์เชื้อราและแบคทีเรีย	- ตามวิธีมาตรฐานที่สากลยอมรับ	- ลานกองเชื้อเพลิง	- ปีละ 2 ครั้ง	- บริษัท ทิพย์พิจิตร ไฮบริดเอนเนอยี่ จำกัด
	- ตรวจวัดแสงสว่าง	- ตามวิธีมาตรฐานที่สากลยอมรับ	- จุดตรวจวัด จำนวน 2 จุด ได้แก่ * พื้นที่ทำงานในอาคารสำนักงาน * งานบริเวณห้องควบคุม	- ปีละ 2 ครั้ง	- บริษัท ทิพย์พิจิตร ไฮบริดเอนเนอยี่ จำกัด
8.3 การเตรียมความพร้อมกรณีเกิดเหตุฉุกเฉิน	- จัดให้พนักงานเข้ารับการอบรมการดับเพลิงเบื้องต้นจากหน่วยงานที่ทางราชการกำหนดหรือยอมรับไม่น้อยกว่าร้อยละ 40 ของจำนวนพนักงานในแต่ละหน่วยงานของบริษัท	- จัดอบรมโดยหน่วยงานที่ทางราชการกำหนดหรือยอมรับ	- พื้นที่โครงการ	- ปีละ 1 ครั้ง	- บริษัท ทิพย์พิจิตร ไฮบริดเอนเนอยี่ จำกัด

ตารางที่ 5 (ต่อ)

องค์ประกอบทางสิ่งแวดล้อม	ดัชนีที่ใช้ในการติดตามตรวจสอบ	วิธีวิเคราะห์/ตรวจวัด	สถานีติดตามตรวจสอบ	ความถี่	ผู้รับผิดชอบ
	- จัดให้มีการฝึกซ้อมดับเพลิงและการฝึกซ้อมหนีไฟ	- จัดอบรมโดยหน่วยงานที่ทางราชการกำหนดหรือยอมรับ	- พื้นที่โครงการ	- ปีละ 1 ครั้ง	- บริษัท ทิพย์พิจิตร ไฮบริดเอนเนอยี่ จำกัด
8.4 **บันทึกสถิติการเกิดอุบัติเหตุ**	- สาเหตุ - ผลต่อสุขภาพพนักงาน - ความเสียหาย/สูญเสีย - การแก้ไขปัญหา	- การจดบันทึก	- ภายในพื้นที่โครงการ	- ทุกครั้งที่มีอุบัติเหตุ	- บริษัท ทิพย์พิจิตร ไฮบริดเอนเนอยี่ จำกัด
9. **สภาพเศรษฐกิจ สังคม และความคิดเห็นของประชาชน**	- สำรวจสภาพเศรษฐกิจ สังคม และความคิดเห็นของประชาชน ผู้นำชุมชน/ผู้นำท้องถิ่น ตัวแทนหน่วยงานที่เกี่ยวข้องและสถานประกอบการโดยรอบพื้นที่โครงการ พร้อมทั้งสภาพการเปลี่ยนแปลงที่เกิดขึ้น ปัญหาและความต้องการของระดับชุมชนและครัวเรือนประชาชน รวมถึงสำรวจดัชนีความพึงพอใจของชุมชน (Community Satisfaction Index) โดยดำเนินการในบริเวณชุมชนในพื้นที่โดยรอบโครงการชุมชนที่ดำเนินการเก็บดัชนีคุณภาพสิ่งแวดล้อม ชุมชนพื้นที่อ่อนไหวพิเศษ เช่น ที่ตั้งสถานพยาบาล วัด และโรงเรียน เป็นต้น ทั้งนี้ การสุ่มตัวอย่าง	- แบบสัมภาษณ์	- ชุมชนในพื้นที่โดยรอบโครงการชุมชนที่ดำเนิน การเก็บดัชนีคุณภาพสิ่งแวดล้อม ชุมชนพื้นที่อ่อนไหวพิเศษ เช่น ที่ตั้งสถานพยาบาล วัด และโรงเรียน เป็นต้น ดัง**รูปที่** 6	- ปีละ 1 ครั้ง	- บริษัท ทิพย์พิจิตร ไฮบริดเอนเนอยี่ จำกัด

ตารางที่ 5 (ต่อ)

องค์ประกอบทางสิ่งแวดล้อม	ดัชนีที่ใช้ในการติดตามตรวจสอบ	วิธีวิเคราะห์/ตรวจวัด	สถานีติดตามตรวจสอบ	ความถี่	ผู้รับผิดชอบ
	ให้เป็นไปตามหลักวิชาการและสถิติ พร้อมทั้งแสดงแผนที่การกระจายตัวในการเก็บข้อมูล	- แบบสัมภาษณ์	- ชุมชนในพื้นที่โดยรอบโครงการ ชุมชนที่ดำเนิน การเก็บดัชนีคุณภาพสิ่งแวดล้อม ชุมชนพื้นที่อ่อนไหวพิเศษ เช่น ที่ตั้งสถานพยาบาล วัด และโรงเรียน เป็นต้น ดัง**รูปที่** 4	- ปีละ 1 ครั้ง	- บริษัท ทิพย์พิจิตร ไฮบริดเอนเนอยี่ จำกัด
	- รวบรวมข้อร้องเรียน วิธีการแก้ไขปัญหา พร้อมการติดตามผลการแก้ไขข้อร้องเรียนจากชุมชนและภายในโครงการ รวมทั้งแนวทางการป้องกันการเกิดซ้ำ	- การจดบันทึก การสัมภาษณ์ ข้อมูลการร้องเรียน	- ชุมชนโดยรอบโครงการ ในรัศมี 5 กิโลเมตร	- ปีละ 1 ครั้ง	- บริษัท ทิพย์พิจิตร ไฮบริดเอนเนอยี่ จำกัด
	- บันทึกผลการดำเนินงานของคณะกรรมการเฝ้าระวังผลกระทบสิ่งแวดล้อม โดยสรุปผลการดำเนินงานทุก 6 เดือน	- การจดบันทึก	- ภายในพื้นที่โครงการ	- ปีละ 1 ครั้ง	- บริษัท ทิพย์พิจิตร ไฮบริดเอนเนอยี่ จำกัด

ตารางที่ 5 (ต่อ)

องค์ประกอบทางสิ่งแวดล้อม	ดัชนีที่ใช้ในการติดตามตรวจสอบ	วิธีวิเคราะห์/ตรวจวัด	สถานีติดตามตรวจสอบ	ความถี่	ผู้รับผิดชอบ
10. ภาวะสุขภาพของประชาชน	- ประสานความร่วมมือกับหน่วยงานด้านสุขภาพในพื้นที่ในการรวบรวมข้อมูลการเข้ารับบริการด้านสาธารณสุขของประชาชนในชุมชนด้วยโรคที่เกี่ยวข้องกับระบบทางเดินหายใจ อัตราการป่วยของเด็กอายุระหว่าง 1-12 เดือน ด้วยโรคระบบทางเดินหายใจ (ICD-10 Code J00-J99) อัตราการตายของเด็กอายุต่ำกว่า 5 ขวบ จากโรคทางเดินหายใจเฉียบพลันและอัตราป่วยทุกกลุ่มอายุด้วยโรคทางเดินหายใจ (ICD-10 Code J0 0 -J9 9) โรคตาและส่วนประกอบของตา โรคผิวหนัง ภาวะแปรปรวนทางจิตและพฤติกรรม อุบัติเหตุและผลที่ตามมา โรคที่เฝ้าระวังทางระบาดวิทยา ทุกเดือน เพื่อนำมาวิเคราะห์แนวโน้มอัตราการป่วยว่ามีความผิดปกติหรือไม่ และเป็นการเฝ้าระวังเพื่อลดความเสี่ยงด้านสุขภาพ	- การรวบรวมข้อมูลการเข้ารับบริการด้านสาธารณสุขในพื้นที่และวิเคราะห์ข้อมูล	- สถานบริการสาธารณสุขในพื้นที่ใกล้เคียง	- เดือนละ 1 ครั้ง	- บริษัท ทิพย์พิจิตร ไฮบริดเอนเนอยี่ จำกัด

ตารางที่ 5 (ต่อ)

องค์ประกอบทางสิ่งแวดล้อม	ดัชนีที่ใช้ในการติดตามตรวจสอบ	วิธีวิเคราะห์/ตรวจวัด	สถานีติดตามตรวจสอบ	ความถี่	ผู้รับผิดชอบ
	- ประสานความร่วมมือกับหน่วยงานด้านสุขภาพในพื้นที่ในการรวบรวมข้อมูลการเข้ารับบริการด้านสาธารณสุขของประชากรกลุ่มเสี่ยงทุกเดือน (ตลอดปี) เพื่อวิเคราะห์และประเมินสถานการณ์ความรุนแรงของโรคที่อาจเกิดขึ้นและเป็นการเฝ้าระวังเพื่อลดความเสี่ยงด้านสุขภาพ	- การรวบรวมข้อมูลการเข้ารับบริการด้านสาธารณสุขในพื้นที่และวิเคราะห์ข้อมูล	- สถานบริการสาธารณสุขในพื้นที่ใกล้เคียง	- เดือนละ 1 ครั้ง	- บริษัท ทิพย์พิจิตร ไฮบริดเอนเนอยี่ จำกัด

<u>หมายเหตุ</u> : [1/] ในการกำหนดจุดตรวจวัดเป็นการพิจารณาในพื้นที่หลัก แต่ทางโครงการสามารถปรับเปลี่ยนในรายละเอียดได้ตามความเหมาะสมตามความเห็นของเจ้าหน้าที่ความปลอดภัยในการทำงานร่วมกับเจ้าพนักงานความปลอดภัยของกรมสวัสดิการและคุ้มครองแรงงานที่เป็นผู้รับผิดชอบดูแลกฎหมายด้านความปลอดภัยในการทำงานโดยตรงและชอบด้วยกฎหมาย

[2/] การดำเนินการให้เป็นไปตามกฎกระทรวง (กระทรวงแรงงาน) กำหนดมาตรฐานในการบริหารและจัดการด้านความปลอดภัย อาชีวอนามัย และสภาพแวดล้อมในการทำงานเกี่ยวกับความร้อน แสงสว่างและเสียง พ.ศ. 2559 และประกาศกรมสวัสดิการและคุ้มครองแรงงาน เรื่อง หลักเกณฑ์ วิธีการตรวจวัดและวิเคราะห์สภาวะการทำงานเกี่ยวกับระดับความร้อน แสงสว่างหรือเสียง ภายในสถานประกอบกิจการ ระยะเวลาและประเภทกิจการที่ต้องดำเนินการ พ.ศ. 2550

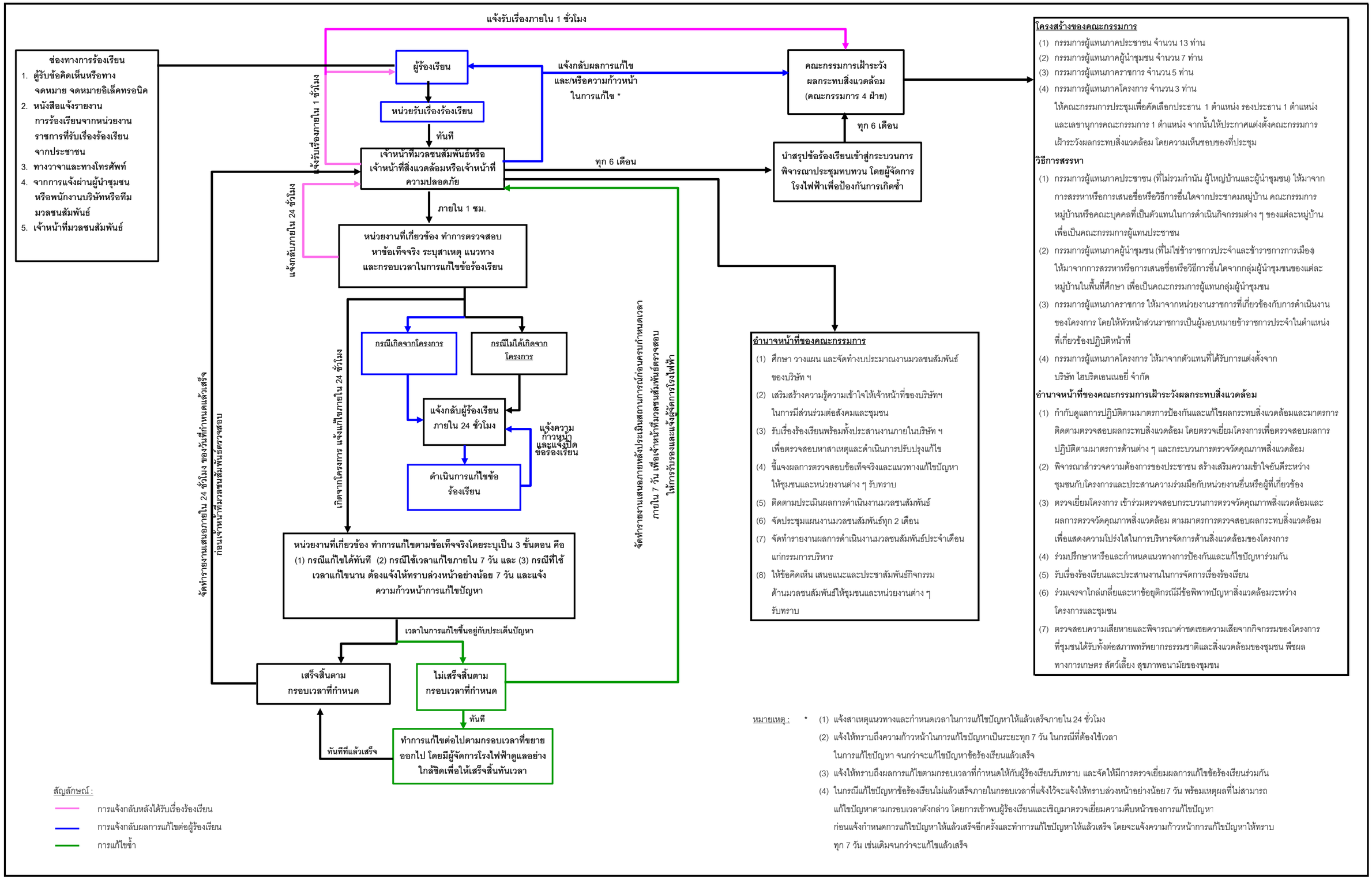

รูปที่ 1 ผังรับและการจัดการข้อร้องเรียน

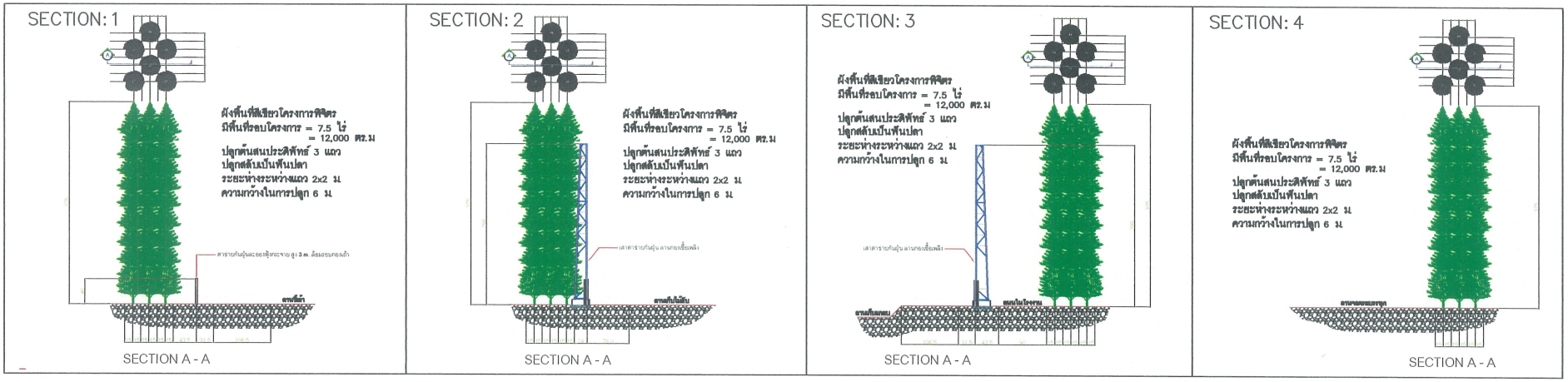

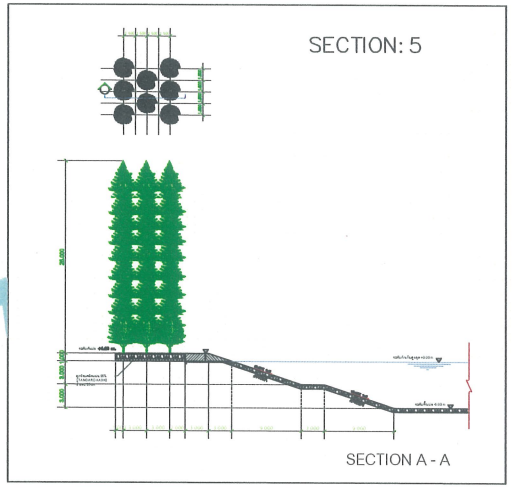

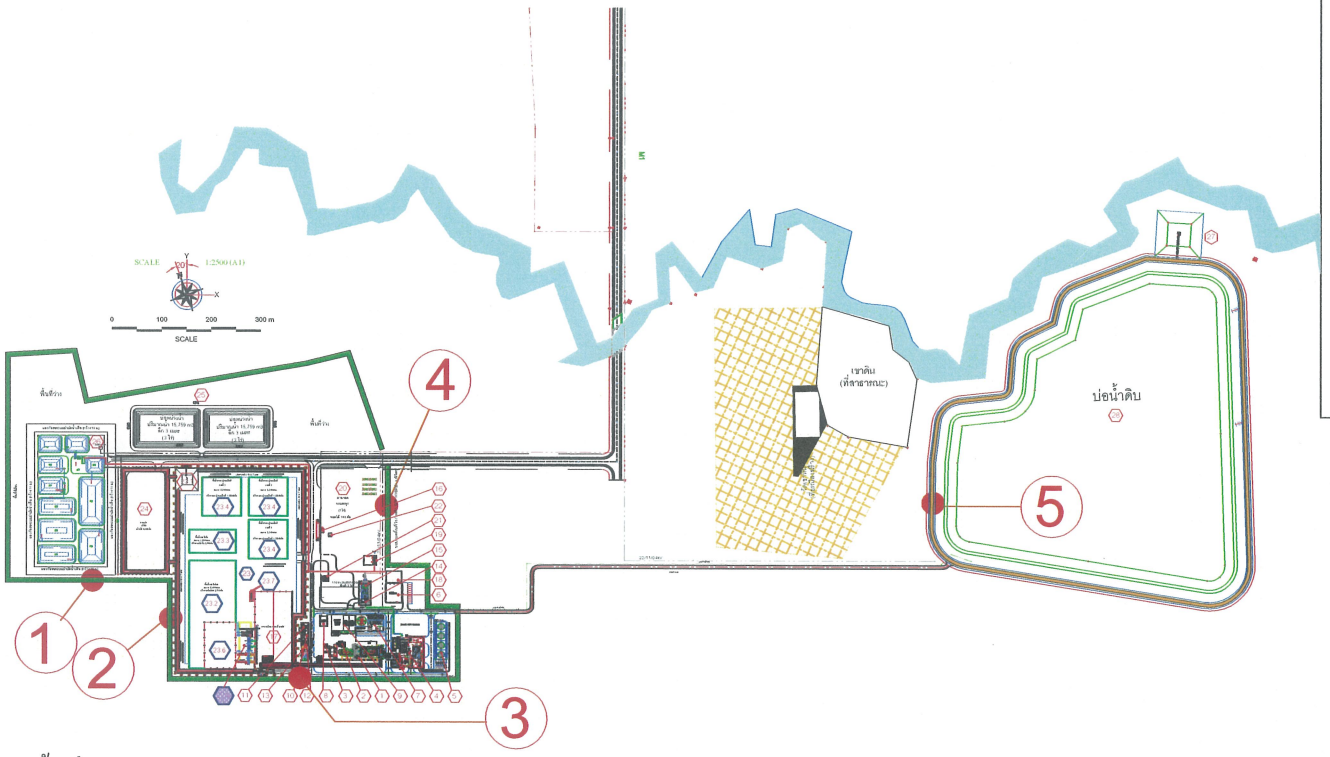

รูปที่ 2 พื้นที่สีเขียวของโครงการ

F:\2566\416638 !! ปป.ทิพย์พิจิตร 3\F 2 Green-1\1\2.dwg, Model

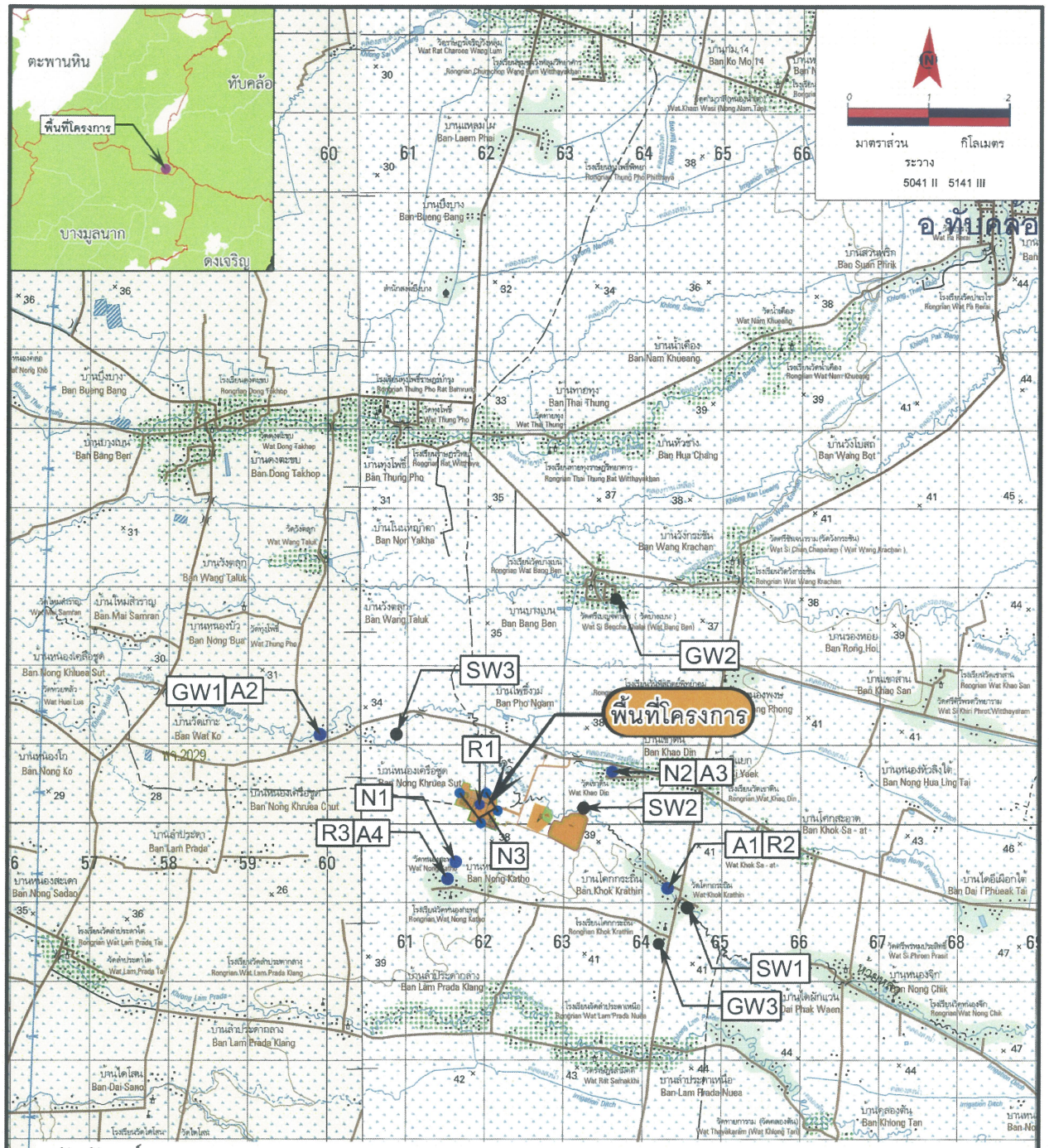

สัญลักษณ์

A : **จุดตรวจวัดคุณภาพอากาศ**
A1 : วัดโคกกระถิน
A2 : บ้านหนองเครือซูด
A3 : วัดเขาดิน
A4 : วัดหนองกะทอ

N : **จุดตรวจวัดระดับเสียง**
N1 : วัดหนองกะทอ
N2 : วัดขาดิน
N3 : ริมรั้วทั้ง 4 ด้านโครงการ

SW : **จุดตรวจวัดคุณภาพน้ำผิวดิน และทรัพยากรชีวภาพในน้ำ**
SW1 : บริเวณคลองห้วยหลัวก่อนจุดผันน้ำของโครงการ ประมาณ 500 เมตร
SW2 : บริเวณคลองห้วยหลัวบริเวณจุดผันน้ำโครงการ
SW3 : บริเวณคลองห้วยหลัวหลังจุดผันน้ำของโครงการ ประมาณ 500 เมตร

GW : **จุดตรวจวัดคุณภาพน้ำใต้ดิน**
GW1 : บ้านหนองเครือซูด
GW2 : บ้านบางเบน
GW3 : บ้านโคกกระถิน

R : **จุดตรวจวัดคุณภาพน้ำฝน**
R1 : พื้นที่โครงการ
R2 : วัดโคกกระถิน
R3 : วัดหนองกะทอ

หมายเหตุ : คัดลอกจากแผนที่ภูมิประเทศ กรมแผนที่ทหาร (มาตราส่วน 1:50,000)
ดัดแปลงโดย บริษัท คอนซัลแทนท์ ออฟ เทคโนโลยี จำกัด 2567

D:\ENV-2566\406638_ SPP Hybrid พิจิตร

รูปที่ 3 จุดตรวจวัดคุณภาพสิ่งแวดล้อม ช่วงก่อสร้างและช่วงดำเนินการ

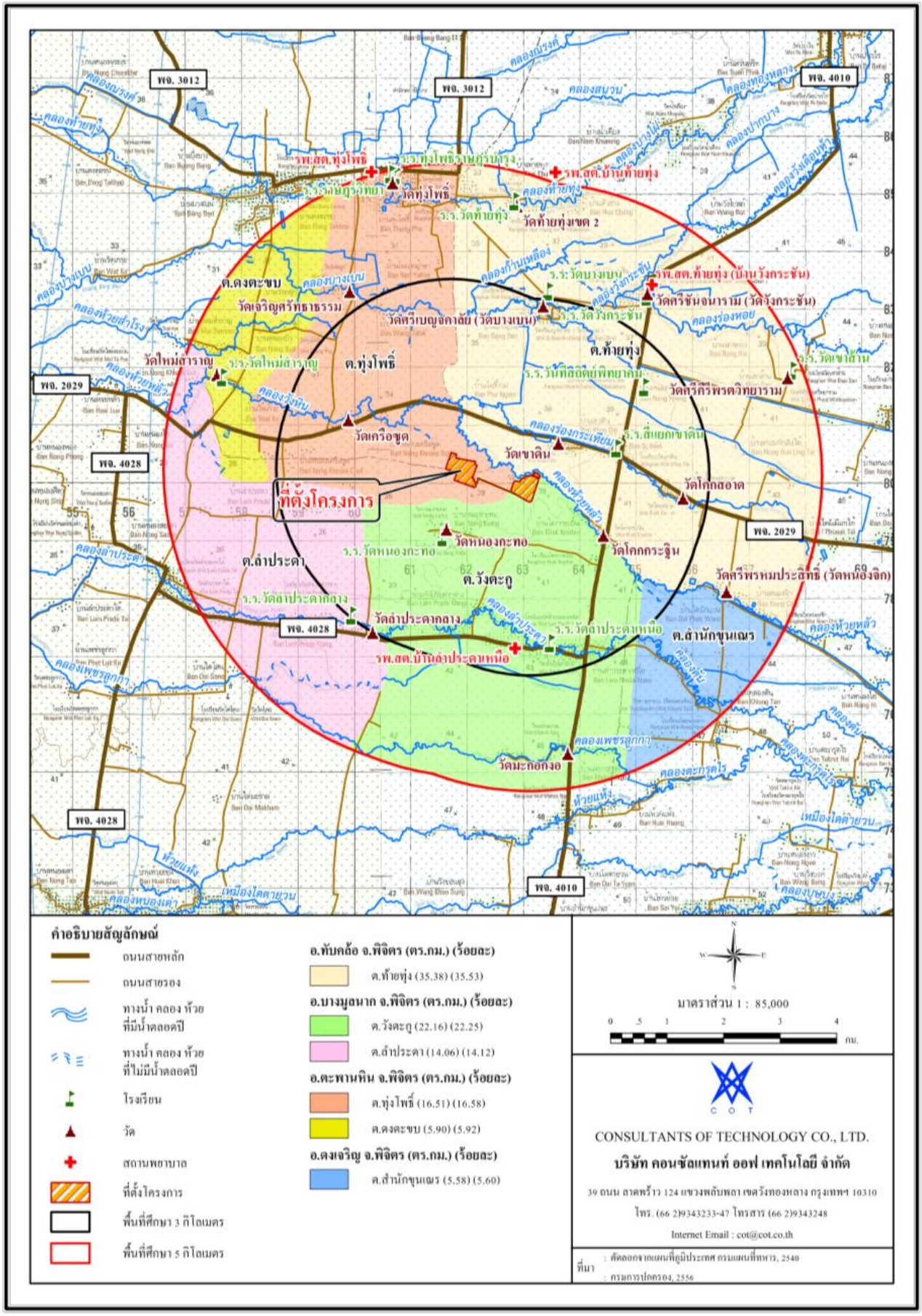

รูปที่ 4 พื้นที่สำรวจสภาพเศรษฐกิจ-สังคม และความคิดเห็นของครัวเรือน

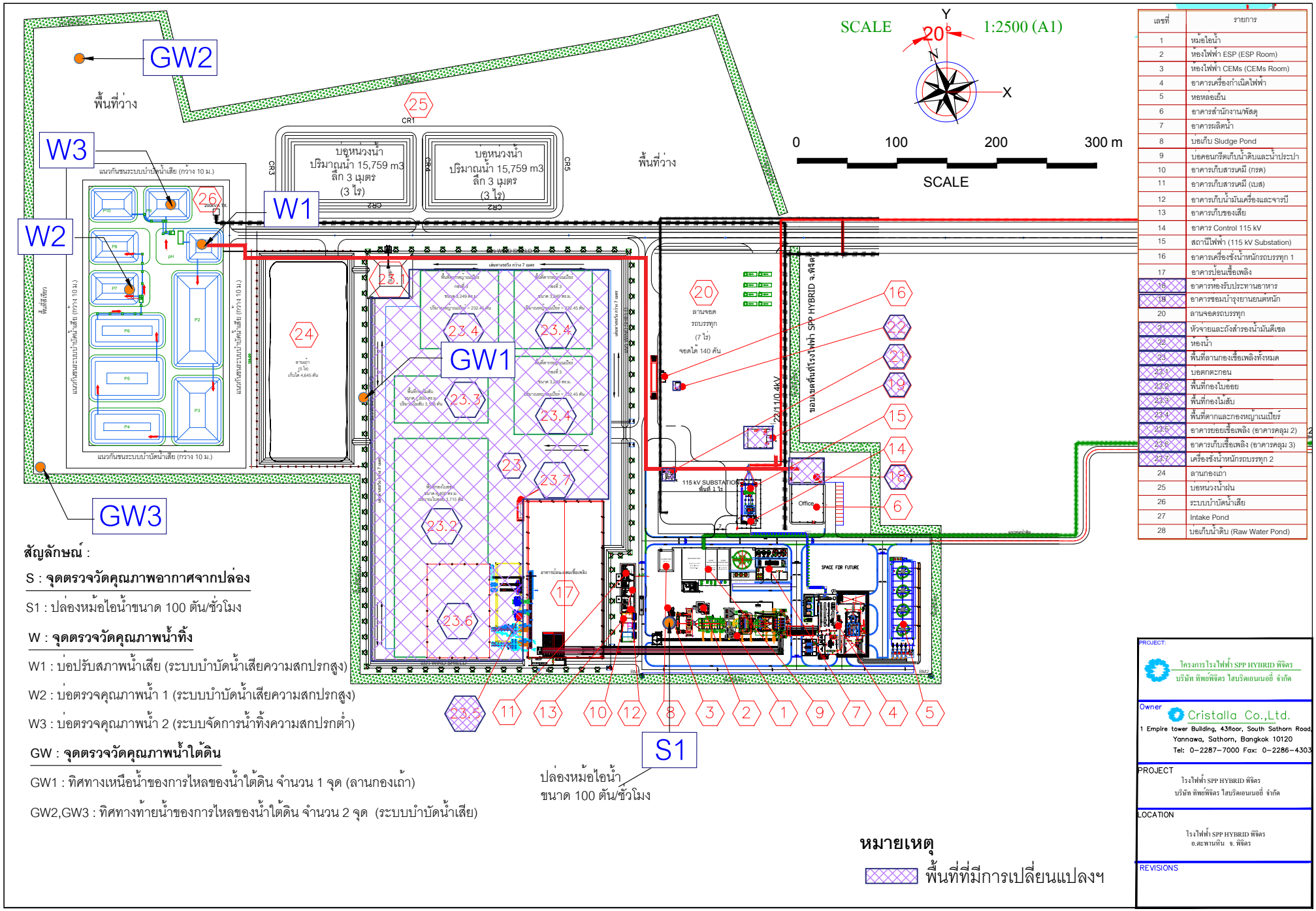

เลขที่	รายการ
1	หม้อไอน้ำ
2	ห้องไฟฟ้า ESP (ESP Room)
3	ห้องไฟฟ้า CEMs (CEMs Room)
4	อาคารเครื่องกำเนิดไฟฟ้า
5	หอหล่อเย็น
6	อาคารสำนักงาน/พัสดุ
7	อาคารผลิตน้ำ
8	บ่อเก็บ Sludge Pond
9	บ่อคอนกรีตเก็บน้ำดิบและน้ำประปา
10	อาคารเก็บสารเคมี (กรด)
11	อาคารเก็บสารเคมี (เบส)
12	อาคารเก็บน้ำมันเครื่องและจารบี
13	อาคารเก็บของเสีย
14	อาคาร Control 115 kV
15	สถานีไฟฟ้า (115 kV Substation)
16	อาคารเครื่องชั่งน้ำหนักรถบรรทุก 1
17	อาคารป้อนเชื้อเพลิง
18	อาคารห้องรับประทานอาหาร
19	อาคารซ่อมบำรุงยานยนต์หนัก
20	ลานจอดรถบรรทุก
21	หัวจ่ายและถังสำรองน้ำมันดีเซล
22	ห้องน้ำ
23	พื้นที่ลานกองเชื้อเพลิงทั้งหมด
23.1	บ่อตกตะกอน
23.2	พื้นที่กองใบอ้อย
23.3	พื้นที่กองไม้สับ
23.4	พื้นที่ตากและกองหญ้าเนเปียร์
23.5	อาคารยอยเชื้อเพลิง (อาคารคลุม 2)
23.6	อาคารเก็บเชื้อเพลิง (อาคารคลุม 3)
23.7	เครื่องชั่งน้ำหนักรถบรรทุก 2
24	ลานกองเถ้า
25	บ่อหน่วงน้ำฝน
26	ระบบบำบัดน้ำเสีย
27	Intake Pond
28	บ่อเก็บน้ำดิบ (Raw Water Pond)

สัญลักษณ์ :

S : จุดตรวจวัดคุณภาพอากาศจากปล่อง

S1 : ปล่องหม้อไอน้ำขนาด 100 ตัน/ชั่วโมง

W : จุดตรวจวัดคุณภาพน้ำทิ้ง

W1 : บ่อปรับสภาพน้ำเสีย (ระบบบำบัดน้ำเสียความสกปรกสูง)

W2 : บ่อตรวจคุณภาพน้ำ 1 (ระบบบำบัดน้ำเสียความสกปรกสูง)

W3 : บ่อตรวจคุณภาพน้ำ 2 (ระบบจัดการน้ำทิ้งความสกปรกต่ำ)

GW : จุดตรวจวัดคุณภาพน้ำใต้ดิน

GW1 : ทิศทางเหนือน้ำของการไหลของน้ำใต้ดิน จำนวน 1 จุด (ลานกองเถ้า)

GW2,GW3 : ทิศทางท้ายน้ำของการไหลของน้ำใต้ดิน จำนวน 2 จุด (ระบบบำบัดน้ำเสีย)

หมายเหตุ

พื้นที่ที่มีการเปลี่ยนแปลงฯ

รูปที่ 5 จุดตรวจวัดคุณภาพสิ่งแวดล้อมในสถานประกอบการและจุดตรวจวัดคุณภาพน้ำทิ้งและน้ำใต้ดิน

F:\2566\416638 !! ปป.ทิพย์พิจิตร 3\F 5 จุดตรวจวัด_rev02_.dwg, 5