

# รายงานผลกระทบสิ่งแวดล้อมเบื้องต้น (Initial Environmental Examination)

รายงานฉบับสมบูรณ์  
(ฉบับภาคผนวก)



โครงการ เอช เอเวน รีสอร์ท แอนด์ สปา

ตั้งอยู่ที่ ตำบลห้วยยางและตำบลคลองเคียน  
อำเภอตะกั่วทุ่ง จังหวัดพังงา

ของ  
บริษัท ดี เอช เอเวน โฮลดิ้ง จำกัด  
ตั้งอยู่ เลขที่ 1201/19 ซอยลาดพร้าว 94 ถนนลาดพร้าว  
แขวงวังทองหลาง เขตวังทองหลาง กรุงเทพมหานคร

บริษัท เมทริกซ์ แอสโซซิเอตส์ จำกัด



**METRIX**  
associates

Time Status

2552

มกราคม	กุมภาพันธ์	มีนาคม	เมษายน	พฤษภาคม	มิถุนายน	กรกฎาคม	สิงหาคม	กันยายน	ตุลาคม	พฤศจิกายน	ธันวาคม
--------	------------	--------	--------	---------	----------	---------	---------	---------	--------	-----------	---------

# รายงานผลกระทบสิ่งแวดล้อมเบื้องต้น (Initial Environmental Examination)

รายงานฉบับสมบูรณ์  
(ฉบับภาคผนวก)



โครงการ เอช เอเวน รีสอร์ท แอนด์ สปา

ตั้งอยู่ที่ ตำบลหล่อยูงและตำบลคลองเคียน  
อำเภอตะกั่วทุ่ง จังหวัดพังงา

ของ  
บริษัท ดี เอช เอเวน โฮลดิ้ง จำกัด  
ตั้งอยู่ เลขที่ 1201/19 ซอยลาดพร้าว 94 ถนนลาดพร้าว  
แขวงวังทองหลาง เขตวังทองหลาง กรุงเทพมหานคร

บริษัท เมทริกซ์ แอสโซซิเอตส์ จำกัด



**METRIX**  
associates

Time Status

2552

สัปดาห์ กุมภาพันธ์ มีนาคม เมษายน พฤษภาคม มิถุนายน กรกฎาคม สิงหาคม กันยายน ตุลาคม พฤศจิกายน ธันวาคม

Project Status



สิ่งที่ส่งมาด้วย

แบบแสดงรายละเอียดการเสนอรายงานฯ

เหตุผลในการจัดทำรายงานฯ

☒ เป็นโครงการเข้าข่ายต้องจัดทำรายงานฯ ตามประกาศกระทรวงทรัพยากรธรรมชาติและสิ่งแวดล้อม เรื่อง กำหนดประเภทและขนาดของโครงการหรือกิจการของส่วนราชการ รัฐวิสาหกิจ หรือเอกชนที่ต้องจัดทำรายงานฯ ประเภทโครงการ โรงแรมหรือสถานที่พักตากอากาศที่มีจำนวนห้องพักน้อยกว่า 80 ห้อง

☒ เป็นโครงการเข้าข่ายต้องจัดทำรายงานฯ ตามประกาศกระทรวงทรัพยากรธรรมชาติและสิ่งแวดล้อมเรื่อง กำหนดเขตพื้นที่และมาตรการคุ้มครองสิ่งแวดล้อม ในท้องที่อำเภอกระบือ อำเภอตะกั่วป่า อำเภอท้ายเหมือง อำเภอทับปุด อำเภอเมืองพังงา อำเภอตะกั่วทุ่ง และอำเภอเกาะยาว จังหวัดพังงา พ.ศ. 2550

☐ เป็นโครงการที่จัดทำรายงานฯ เนื่องจากมติคณะรัฐมนตรี เรื่อง .....

.....เมื่อวันที่..... (โปรดแนบมติคณะรัฐมนตรีและเอกสารที่เกี่ยวข้อง)

☐ จัดทำรายงานฯ ตามความต้องการของสำนักงานคณะกรรมการส่งเสริมการลงทุน

☐ เหตุผลอื่นๆ (ระบุ).....

การขออนุญาตโครงการ

☒ รายงานฯ นี้จัดทำขึ้นเพื่อประกอบการอนุญาต จาก องค์การบริหารส่วนตำบลหล่อยาง กำหนดโดยประกาศกระทรวงทรัพยากรธรรมชาติและสิ่งแวดล้อม เรื่อง กำหนดเขตพื้นที่และมาตรการคุ้มครองสิ่งแวดล้อม ในท้องที่อำเภอกระบือ อำเภอตะกั่วป่า อำเภอท้ายเหมือง อำเภอทับปุด อำเภอเมืองพังงา อำเภอตะกั่วทุ่ง และอำเภอเกาะยาว จังหวัดพังงา พ.ศ. 2550

☐ รายงานฯ นี้จัดทำเพื่อประกอบการขออนุมัติจากคณะรัฐมนตรี

☐ โครงการนี้ไม่ต้องยื่นขอรับอนุญาตจากหน่วยราชการและไม่ต้องขออนุญาตจากคณะรัฐมนตรี

สถานภาพโครงการ (ระบุได้มากกว่า 1 ข้อ)

☐ ก่อนการศึกษาความเป็นไปได้ของโครงการ

☐ กำลังศึกษาความเป็นไปได้ของโครงการ

☒ ยังไม่ได้ก่อสร้าง

☐ กำลังอยู่ระหว่างการขอต่ออายุประทานบัตร และยังไม่ได้เริ่มดำเนินโครงการ

☐ เริ่มก่อสร้างโครงการแล้ว (แนบรูปถ่าย / พร้อมวันที่)

☐ ทดลองเดินเครื่องแล้ว

☐ เปิดดำเนินโครงการแล้ว

สถานภาพโครงการนี้รายงานเมื่อวันที่ 8 มิถุนายน 2552

รายงานฉบับสมบูรณ์ (ฉบับภาคผนวก)  
รายงานการผลกระทบสิ่งแวดล้อมเบื้องต้น

ชื่อโครงการ: โครงการ เอช เฮเวน รีสอร์ท แอนด์ สปา

ที่ตั้งโครงการ: ตั้งอยู่ที่ ตำบลหล่อลุงและตำบลคลองเคียน อำเภอตะกั่วทุ่ง จังหวัดพังงา

เจ้าของโครงการ: บริษัท ดี เอช เฮเวน โฮลดิ้ง จำกัด

ที่อยู่เจ้าของโครงการ: ตั้งอยู่ เลขที่ 1201/19 ซอยลาดพร้าว 94 ถนนลาดพร้าว แขวงวังทองหลาง เขตวังทองหลาง กรุงเทพมหานคร

การมอบอำนาจ

- ( ☒ ) เจ้าของโครงการได้มอบอำนาจให้บริษัท เมทริกซ์ แอสโซซิเอทส์ จำกัด
- ( ☐ ) เจ้าของโครงการมิได้มีการมอบอำนาจแต่อย่างใด

จัดทำโดย

บริษัท เมทริกซ์ แอสโซซิเอทส์ จำกัด





แบบ สวล. ๔

## ใบอนุญาต

เป็นผู้มีสิทธิทำรายงานเกี่ยวกับการศึกษา  
และมาตรการป้องกันและแก้ไขผลกระทบกระเทือนต่อคุณภาพสิ่งแวดล้อม

ใบอนุญาตที่ ๑๘ /๒๕๕๑

อาศัยอำนาจตามความในมาตรา ๑๕ แห่งพระราชบัญญัติส่งเสริมและรักษาคุณภาพสิ่งแวดล้อมแห่งชาติ พ.ศ. ๒๕๑๘ คณะกรรมการสิ่งแวดล้อมแห่งชาติออกใบอนุญาตฉบับนี้ ให้แก่ บริษัท เมทริกซ์ แอสโซซิเอตส์ จำกัด เพื่อแสดงว่าเป็นผู้มีสิทธิทำรายงานเกี่ยวกับการศึกษาและมาตรการป้องกันและแก้ไขผลกระทบกระเทือนต่อคุณภาพสิ่งแวดล้อมมีกำหนด ๓ ปี ตั้งแต่วันที่ ๒๐ เดือน มกราคม พ.ศ. ๒๕๕๒ ถึงวันที่ ๑๙ เดือน มกราคม พ.ศ. ๒๕๕๕ โดยกำหนดเงื่อนไขดังต่อไปนี้

(๑) ไม่มีเงื่อนไข

(๒)

(๓)

(๔)

ให้ไว้ ณ วันที่ ๒๔ ธันวาคม พ.ศ. ๒๕๕๑

(นายวิเชียร จุ่งรุ่งเรือง)

เลขาธิการ

สำนักงานนโยบายและแผนทรัพยากรธรรมชาติและสิ่งแวดล้อม

## หนังสือมอบอำนาจ

เขียนที่ บริษัท ดิ เอช เฮเวน โฮลดิ้ง จำกัด

วันที่ 29 กันยายน พ.ศ. 2551

ข้าพเจ้า บริษัท ดิ เอช เฮเวน โฮลดิ้ง จำกัด โดยนายรัตน์ โอสธานุเคราะห์ และ นายเอกฉนัย ชุตินทรานนท์ กรรมการผู้มีอำนาจ อยู่ ณ เลขที่ 1201/19 ซอยลาดพร้าว 94 แขวงวังทองหลาง เขต วังทองหลาง กรุงเทพมหานคร

ขอมอบอำนาจให้ บริษัท เมทริกซ์ แอสโซซิเอทส์ จำกัด อยู่ ณ เลขที่ 3388/69 อาคารสิรินรัตน์ ชั้น 19 ถนนพระรามที่ 4 แขวงคลองตัน เขตคลองเตย กรุงเทพฯ 10110 เป็นผู้มีอำนาจดำเนินการจัดส่ง รายงานการวิเคราะห์ผลกระทบสิ่งแวดล้อม โครงการโรงแรมดิ เอช เฮเวน รีสอร์ท แอนด์ สปา ตำบล หล่อbung , ตำบลคลองเตย อำเภอดะกั่วทุ่ง จังหวัดพังงา ตลอดจนการแก้ไข ซึ่งแจ้งเพิ่มเติม รับรองเอกสาร ใดๆ ของโครงการโรงแรม ของบริษัทฯ จนกว่าการจัดทำรายงานผลกระทบสิ่งแวดล้อม ของโครงการฯ ได้รับความเห็นชอบ จากสำนักงานทรัพยากรธรรมชาติและสิ่งแวดล้อม ของโครงการฯ ได้รับความ เห็นชอบ จากสำนักงานทรัพยากรธรรมชาติและสิ่งแวดล้อมจังหวัดพังงา รวมถึงหน่วยงานที่เกี่ยวข้อง ตลอดจนให้มีอำนาจดำเนินการอื่นใดที่เกี่ยวข้องกับการดังกล่าว แทนข้าพเจ้าจนเสร็จการ

การใด ที่ผู้รับมอบอำนาจได้กระทำไปภายในขอบเขตที่ได้รับมอบหมายดังกล่าว บริษัท ดิ เอช เฮเวน โฮลดิ้ง จำกัด ขอขอมอบผิด ผูกพัน เสมือนได้กระทำด้วยตนเองทุกประการ เพื่อเป็นหลักฐานจึงได้ ลงลายมือชื่อ ต่อหน้าพยาน ณ วัน เดือน ปี ดังปรากฏข้างต้น

THE EIGHTH HEAVEN HOLDING CO., LTD.

บริษัท ดิ เอช เฮเวน โฮลดิ้ง จำกัด

ลงชื่อ

( นายรัตน์ โอสธานุเคราะห์ )



ลงชื่อ.....

( นายเอกฉนัย ชุตินทรานนท์ )

ลงชื่อ....

บริษัท เมทริกซ์ แอสโซซิเอทส์ จำกัด (บริษัท เมทริกซ์ แอสโซซิเอทส์ จำกัด )

ลงชื่อ.....

( นายบรรลพ กัญญา )

ลงชื่อ.....

( นายสิริวัชรวิภา กิจจรัส )







ที่ สจ.3076638

สำนักงานทะเบียนหุ้นส่วนบริษัทกรุงเทพมหานคร  
กรมพัฒนาธุรกิจการค้า กระทรวงพาณิชย์

## หนังสือรับรอง

ขอรับรองว่าบริษัทนี้ได้จดทะเบียน ตามประมวลกฎหมายแพ่งและพาณิชย์ เป็นนิติบุคคลประเภท  
บริษัทจำกัด เมื่อวันที่ 27 ตุลาคม 2549 ทะเบียนเลขที่ 0105549128518  
ปรากฏข้อความในรายการตามเอกสารทะเบียน ณ วันออกหนังสือนี้ ดังนี้

1. ชื่อบริษัท บริษัท ดี เอช เฮเวน โฮลดิ้ง จำกัด

2. กรรมการของบริษัทมี 2 คน ตามรายชื่อดังต่อไปนี้

1. นายเอกดนัย ชุตินทรานนท์

2. นายรัตน์ โอสธานุเคราะห์/

3. จำนวนหรือชื่อกรรมการซึ่งลงชื่อผูกพันบริษัทได้คือ นายเอกดนัย ชุตินทรานนท์ และ

นายรัตน์ โอสธานุเคราะห์ ลงลายมือชื่อร่วมกันและประทับตราสำคัญของบริษัท/

4.ทุนจดทะเบียน 10,000,000.00 บาท / สิบล้านบาทถ้วน/

5. สำนักงานใหญ่ ตั้งอยู่เลขที่ 1201/19 ซอยลาดพร้าว 94 ถนนลาดพร้าว แขวงวังทองหลาง  
เขตวังทองหลาง กรุงเทพมหานคร/

6. วัตถุประสงค์ของบริษัทมี 25 ข้อ ดังปรากฏในสำเนาเอกสารแนบท้ายหนังสือรับรองนี้จำนวน 2 แผ่น  
โดยมีลายมือชื่อนายทะเบียนซึ่งรับรองเอกสารและประทับตราสำนักงานทะเบียนหุ้นส่วนบริษัทเป็นสำคัญ

ออกให้ ณ วันที่ 29 เดือน สิงหาคม พ.ศ. 2551



รายการข้อควรทราบของนิติบุคคลมีดังนี้

ข้อควรทราบ

1. นิติบุคคลนี้ได้ส่งงบการเงินปี 2550

2. หนังสือรับรองเฉพาะข้อความที่ทาง/บริษัทได้นำมาจดทะเบียนไว้เพื่อผูกพันกฎหมายเท่านั้น

ข้อเท็จจริงเป็นสิ่งที่ควรหาไว้พิจารณาฐานะ

เพื่อประกอบการมอบอำนาจยื่นรายงานการวิเคราะห์

3. นายทะเบียนอาจเพิกถอนการจดทะเบียน ถ้าปรากฏว่าข้อความอันเป็นสาระสำคัญของจดทะเบียน  
ไม่ถูกต้อง หรือเป็นเท็จ

THE EIGHTH HEAVEN HOLDING CO., LTD

บริษัท ดี เอช เฮเวน โฮลดิ้ง จำกัด

(นายรัตน์ โอสธานุเคราะห์ และ นายเอกดนัย ชุตินทรานนท์ )

ที่ สจ.3076638 ออกให้ ณ วันที่ 29 เดือน สิงหาคม พ.ศ. 2551

อำนาจเอกสารนี้แนบท้ายหนังสือรับรอง

ว.2 (วงเล็บพิเศษ)

## รายละเอียดวัตถุประสงค์

นายทะเบียน



### วัตถุประสงค์ทั่วไป

- (1) ซื้อ จัดหา รับ เช่า เช่าซื้อ ถือกรรมสิทธิ์ ครอบครอง ปรับปรุง ใช้อยู่ และการจัดการโดยประการอื่น ซึ่งทรัพย์สินใดๆ ตลอดจนดอกผลของทรัพย์สินนั้น
- (2) ขาย โอน จำนอง จำนำ แลกเปลี่ยน และจำหน่ายทรัพย์สินโดยประการอื่น
- (3) เป็นนายหน้า ตัวแทน ตัวแทนค้าต่างในกิจการและธุรกิจทุกประเภท เว้นแต่ในธุรกิจประกันภัย การหาสมาชิกให้สมาคม และการค้าหลักทรัพย์
- (4) กู้ยืมเงิน เบิกเงินเกินบัญชีจากธนาคาร นิติบุคคล หรือสถาบันการเงินอื่น และให้กู้ยืมเงินหรือให้เครดิตด้วยวิธีการอื่น โดยจะมีหลักประกันหรือไม่ก็ตาม รวมทั้งการรับ ออก โอน และสละสิทธิสิ่งตัวเงิน หรือตราสารที่เปลี่ยนมือได้อีกอย่างอื่น เว้นแต่ในธุรกิจธนาคาร ธุรกิจเงินทุน และธุรกิจเครดิตฟองซิเอร์
- (5) ทำการจัดตั้งสำนักงานสาขาหรือแต่งตั้งตัวแทน ทั้งภายในและภายนอกประเทศ
- (6) เข้าเป็นหุ้นส่วนจำกัดความรับผิดชอบในหุ้นส่วนจำกัด เป็นผู้ถือหุ้นในบริษัทจำกัด และบริษัทมหาชนจำกัด

### วัตถุประสงค์ประกอบธุรกิจบริการ

- (7) ประกอบกิจการรับเหมาก่อสร้างอาคาร อาคารพาณิชย์ อาคารที่พักอาศัย สถานที่ทำการ ถนน สะพาน เขื่อน อุโมงค์ และงานก่อสร้างอย่างอื่นทุกชนิด รวมทั้งรับทำงานโยธาทุกประเภท
- (8) ประกอบกิจการโรงแรม หัตถาคาร บาร์ ไนท์คลับ
- (9) ประกอบกิจการขนส่งและขนถ่ายสินค้า และคนโดยสารทั้งทางบก ทางน้ำ ทางอากาศ ทั้งภายในประเทศและระหว่างประเทศ รวมทั้งรับบริการนำของออกจากท่าเรือตามพิธีศุลกากรและการจัดระวางการขนส่งทุกชนิด
- (10) ประกอบกิจการนำเที่ยว รวมทั้งธุรกิจที่เกี่ยวข้องกับการนำเที่ยวทุกชนิด
- (11) ประกอบกิจการบริการจัดเก็บ รวบรวม จัดทำ จัดพิมพ์และเผยแพร่สถิติ ข้อมูลในทางเกษตรกรรม อุตสาหกรรม พาณิชยกรรม การเงิน การตลาด รวมทั้งวิเคราะห์และประเมินผลในการดำเนินธุรกิจ
- (12) ประกอบกิจการบริการทางด้านกฎหมาย ทางบัญชี ทางวิศวกรรม ทางสถาปัตยกรรม รวมทั้งกิจการโฆษณา
- (13) ประกอบธุรกิจบริการรับคำประกันหนี้สิน ความรับผิดชอบ และการปฏิบัติตามสัญญาของบุคคลอื่น รวมทั้งรับบริการคำประกันบุคคล ซึ่งเดินทางเข้ามาในประเทศไทยหรือเดินทางออกไปต่างประเทศตามกฎหมายว่าด้วยคนเข้าเมือง กฎหมายว่าด้วยภาษีอากร และกฎหมายอื่น
- (14) ประกอบธุรกิจบริการรับเป็นที่ปรึกษาและให้คำแนะนำปัญหาเกี่ยวกับด้านบริหารงานพาณิชยกรรม อุตสาหกรรม รวมทั้งปัญหาการผลิต การตลาดและจัดจำหน่าย
- (15) ประกอบธุรกิจบริการรับเป็นผู้จัดการและดูแลผลประโยชน์ เก็บผลประโยชน์และจัดการทรัพย์สินให้บุคคลอื่น
- (16) ประกอบกิจการโรงพยาบาลเอกชน สถานพยาบาล รับรักษาคนไข้และผู้ป่วยเจ็บ รับทำการฝึกสอนและอบรมทางด้านวิชาการเกี่ยวกับการแพทย์ การอน-
- (17) ประกอบกิจการจัดสร้างและจัดจำหน่ายภาพยนตร์ โรงภาพยนตร์ และโรงมหรสพอื่น สถานพักผ่อนอากาศ สนามกีฬา สระว่ายน้ำ โบว์ลิ่ง
- (18) ประกอบกิจการให้บริการซ่อมแซม บำรุงรักษา ตรวจสอบ ผลิต พ่นน้ำยากันสนิมสำหรับยานพาหนะทุกประเภท รวมทั้งบริการติดตั้ง ตรวจสอบ และแก้ไขอุปกรณ์ ป้องกันวินาศภัยทุกประเภท
- (19) ประกอบกิจการซักรีดเสื้อผ้า ตัดผม แต่งผม เสริมสวย
- (20) ประกอบกิจการรับจ้างถ่ายรูป ล้างอัดขยายรูป รวมทั้งเอ
- (21) ประกอบกิจการสถานบริการอาบอบนวด
- (22) ประกอบกิจการประมูลเพื่อรับจ้างทำของ ตามวัตถุประสงค์ทั้งหมด ให้แก่บุคคล คณะบุคคล นิติบุคคล ส่วนราชการ และองค์การของรัฐ

รับรองสำเนาถูกต้อง

เพื่อประกอบการมอบอำนาจยื่นรายงานการวิเคราะห์  
ผลกระทบต่อสิ่งแวดล้อมโรงแรม เอ็ม.ซี.แอนด์.สเป

THE EIGHTH HEAVEN HOLDING CO., LTD.

บริษัท ที เอช เอเวน โฮลดิ้ง จำกัด

(นายรัตน์ โอสถานุเคราะห์ และ นายเอกดนัย ขุนทรานนท์)



สำเนาเอกสารนี้แนบ

นายทศนิยม



วัตถุประสงค์ของ ห้างหุ้นส่วนบริษัท นี้ มี.....ข้อ ดังนี้

( 23 ) ประกอบกิจการค้าที่ดินและอสังหาริมทรัพย์ทุกประเภท

( 24 ) ประกอบกิจการ อสังหาริมทรัพย์ แยกเป็น การรับซื้อที่ดิน ครอบครอง เช่า ปล่อย เช่าซื้อ ขายฝาก จำนอง และจัดการโดยประการใดๆ ที่ดิน อาคารพาณิชย์ อาคารพักอาศัย โรงแรม อาคารสำนักงาน และอสังหาริมทรัพย์อื่น ๆ ทุกประเภท

( 25 ) บริหารอสังหาริมทรัพย์ในราคาสูงกว่ามูลค่าจริงไว้ได้

รับรองสำเนาถูกต้อง

เพื่อประกอบการมอบอำนาจเป็นรายงานการวิเคราะห์  
ผลกระทบสิ่งแวดล้อมโรงแรม เดธ เฮเวน รีสอร์ท แอนด์ สปา

THE EIGHTH HEAVEN HOLDING CO., LTD.

บริษัท ซี เอช เอช โฮลดิ้ง จำกัด

(นายรัตน์ โสภานุเคราะห์ และ นายเอกตนิย ขุติณทรานนท์)



ที่ สจ.4053028

สำนักงานทะเบียนหุ้นส่วนบริษัทกรุงเทพมหานคร  
กรมพัฒนาธุรกิจการค้า กระทรวงพาณิชย์

## หนังสือรับรอง

ขอรับรองว่าบริษัทนี้ได้จดทะเบียน ตามประมวลกฎหมายแพ่งและพาณิชย์ เป็นนิติบุคคลประเภท  
บริษัทจำกัด เมื่อวันที่ 5 มกราคม 2543 ทะเบียนเลขที่ 0105543001320 (เดิมเลขที่ (5)23/2543)  
ปรากฏข้อความในรายการตามเอกสารทะเบียน ณ วันออกหนังสือนี้ ดังนี้

1. ชื่อบริษัท บริษัท เมทริกซ์ แอสโซซิเอทส์ จำกัด
2. กรรมการของบริษัทมี 1 คน ตามรายชื่อดังต่อไปนี้  
1.นายปานโชติ กุลวานิช/  
3. จำนวนหรือชื่อกรรมการซึ่งลงชื่อผูกพันบริษัทได้คือ นายปานโชติ กุลวานิช ลงลายมือชื่อ  
และประทับตราสำคัญของบริษัท/  
4.ทุนจดทะเบียน 2,000,000.00 บาท / สองล้านบาทถ้วน/  
5. สำนักงานใหญ่ ตั้งอยู่เลขที่ 3388/69 ชั้น 19 อาคารสิรินธร [REDACTED]  
แขวงคลองตัน เขตคลองเตย กรุงเทพมหานคร/

6. วัตถุประสงค์ของบริษัทมี 29 ข้อ ดังปรากฏในสำเนาเอกสารแนบท้ายใบจดทะเบียน  
โดยมีลายมือชื่อนายทะเบียนซึ่งรับรองเอกสารและประทับตราสำคัญไว้ที่หน้าใบจดทะเบียน 2 แผ่น  
ใช้เพื่อเป็นหลักฐานประกอบกิจการจดทะเบียน

ออกให้ ณ วันที่ 11 เดือน สิงหาคม พ.ศ. 2551

(นางวิราณี เปรมปรีชา)

นายทะเบียน

รายการข้อควรทราบของนิติบุคคลมีดังนี้

### ข้อควรทราบ

1. นิติบุคคลนี้ได้ส่งงบการเงินปี 2550
2. หนังสือรับรองเฉพาะข้อความที่ห้าง/บริษัทได้นำมาจดทะเบียนไว้เพื่อผลทางกฎหมายเท่านั้น  
ข้อเท็จจริงเป็นสิ่งที่ควรหาไว้พิจารณาฐานะ
3. นายทะเบียนอาจเพิกถอนการจดทะเบียน ถ้าปรากฏว่าข้อความอันเป็นสาระสำคัญที่จดทะเบียน  
ไม่ถูกต้อง หรือเป็นเท็จ



ว.บ (พิเศษ)

รายละเอียดวัตถุที่ประสงค์

นายทะเบียน



วัตถุที่ประสงค์ทั่วไป

- (1) ซื้อ จัดหา รับ เช่า เช่าซื้อ ถิ่นกรรมสิทธิ์ ครอบครอง ปรับปรุง ใช้ และการจัดการโดยประการอื่น ซึ่งทรัพย์สินใดๆ ตลอดจนดอกผลของทรัพย์สินนั้น
- (2) ขาย โอน จำนอง จำนำ แลกเปลี่ยน และจำหน่ายทรัพย์สินโดยประการอื่น
- (3) เป็นนายหน้า ตัวแทน ตัวแทนค้าต่างในกิจการและธุรกิจทุกประเภท เว้นแต่ในธุรกิจประกันภัย การหาสมาชิกให้สมาคม และการค้าหลักทรัพย์
- (4) ถูยืมเงิน เบิกเงินเกินบัญชีจากธนาคาร นิติบุคคล หรือสถาบันการเงินอื่น และให้กู้ยืมเงินหรือให้เครดิตด้วยวิธีการอื่น โดยจะมีหลักประกันหรือไม่ก็ตาม รวมทั้งการรับ ออก โอน และสลับหลังตัวเงิน หรือตราสารที่เปลี่ยนมือได้อย่างอื่น เว้นแต่ในธุรกิจธนาคาร ธุรกิจเงินทุน และธุรกิจเครดิตฟองซิเอร์
- (5) ทำการจัดตั้งสำนักงานสาขาหรือแต่งตั้งตัวแทน ทั้งภายในและภายนอกประเทศ
- (6) เข้าเป็นหุ้นส่วนจำกัดความรับผิดชอบในทางหุ้นส่วนจำกัด เป็นผู้ถือหุ้นในบริษัทจำกัด และบริษัทมหาชนจำกัด

วัตถุที่ประสงค์ประกอบธุรกิจบริการ

- (7) ประกอบกิจการรับเหมาก่อสร้างอาคาร อาคารพาณิชย์ อาคารที่พักอาศัย สถานที่ทำการ ถนน สะพาน เขื่อน อุโมงค์ และงานก่อสร้างอย่างอื่นทุกชนิด รวมทั้งรับทำงานโยธาทุกประเภท
- (8) ประกอบกิจการโรงแรม กัสดาคาร บาร์ ไนต์คลับ
- (9) ประกอบกิจการขนส่งและขนถ่ายสินค้า และคนโดยสารทั้งทางบก ทางน้ำ ทางอากาศ ทั้งภายในและต่างประเทศ และประกอบกิจการขนถ่ายสินค้าและคนโดยสารนอกอาณาเขตของออกจากการท่าเรือตามพิธีศุลกากรและการจัดระวางการขนส่งทุกชนิด
- (10) ประกอบกิจการพาเที่ยว รวมทั้งธุรกิจที่เกี่ยวข้องกับการนำเที่ยวทุกชนิด
- (11) ประกอบกิจการบริการจัดเก็บ รวบรวม จัดทำ จัดพิมพ์และเผยแพร่สถิติ ข้อมูลในทางเกษตรกรรม อุตสาหกรรม การพาณิชย์ การตลาด รวมทั้งวิเคราะห์และประเมินผลในการดำเนินธุรกิจ
- (12) ประกอบกิจการบริการทางด้านกฎหมาย ทางบัญชี ทางวิศวกรรม สถาปัตยกรรม การสำรวจ การโยธา การช่าง การช่างไฟฟ้า การช่างเครื่องกล การช่างเครื่องกลไฟฟ้า การช่างเครื่องกลไฮดรอลิก การช่างเครื่องกลนิวเคลียร์ การช่างเครื่องกลอากาศยาน การช่างเครื่องกลอวกาศ การช่างเครื่องกลทะเล การช่างเครื่องกลอวกาศ การช่างเครื่องกลอวกาศอวกาศ การช่างเครื่องกลอวกาศอวกาศอวกาศ
- (13) ประกอบธุรกิจบริการรับคำประกันหนี้สิน ความรับผิดชอบ และการปฏิบัติตามสัญญาของบุคคลอื่น รวมทั้งรับบริการคำประกันบุคคล ซึ่งเดินทางเข้ามาในประเทศหรือเดินทางออกไปต่างประเทศตามกฎหมายว่าด้วยคนเข้าเมือง กฎหมายว่าด้วยภาษีอากร และกฎหมายอื่น
- (14) ประกอบธุรกิจบริการรับเงินที่ปรึกษาและให้คำแนะนำปัญหาเกี่ยวกับด้านบริหารงานพาณิชย์กรรม อุตสาหกรรม รวมทั้งปัญหาการผลิต การตลาดและจัดจำหน่าย
- (15) ประกอบธุรกิจบริการรับเป็นผู้จัดการและดูแลผลประโยชน์ เก็บผลประโยชน์และจัดการทรัพย์สินให้บุคคลอื่น
- (16) ประกอบกิจการโรงพยาบาลเอกชน สถานพยาบาล รับรักษาคนไข้และผู้ป่วยเจ็บ รับทำการฝึกสอนและอบรมทางด้านวิชาการเกี่ยวกับการแพทย์ การอนามัย
- (17) ประกอบกิจการจัดสร้างและจัดจำหน่ายภาพยนตร์ โรงภาพยนตร์ และโรงมหรสพอื่น สถานพักตากอากาศ สนามกีฬา สระว่ายน้ำ โบว์ลิ่ง
- (18) ประกอบกิจการให้บริการซ่อมแซม ปรากฏรักษา ตรวจสอบ อัปเดต พ่นน้ำยากันสนิมสำหรับยานพาหนะทุกประเภท รวมทั้งบริการติดตั้ง ตรวจสอบ และแก้ไขอุปกรณ์ ป้องกันวินาศภัยทุกประเภท
- (19) ประกอบกิจการซักยัดเสื้อผ้า ตัดผม แต่งผม เสริมสวย
- (20) ประกอบกิจการรับจ้างถ่ายรูป ล้างอัดขยายรูป รวมทั้งเอกสาร
- (21) ประกอบกิจการสถานบริการอาบอบนวด
- (22) ประกอบกิจการประมูลเพื่อรับจ้างทำของ ตามวัตถุที่ประสงค์ทั้งหมด ให้แก่บุคคล คณะบุคคล นิติบุคคล ส่วนราชการ และองค์การของรัฐ

สำเนาเอกสารนี้แนบพร้อมกัน



วัตถุประสงค์ของ ห้างหุ้นส่วน/บริษัท นี้ มี 29 ข้อ ดังนี้ (5) 23/2543

(23) ประกอบกิจการบริการทางคมนาคมทางบก ทางน้ำ ทางอากาศ ทางวิทยุคมนาคม ทางวิศวกรรม ทางสถาปัตยกรรม ทางวิทยาศาสตร์ รวมทั้งกิจการโฆษณา

(24) ประกอบธุรกิจบริการรับเป็นที่พักและให้คำแนะนำปัญหาเกี่ยวกับด้านวิศวกรรมและวิทยาศาสตร์สิ่งแวดล้อม และ จัดทำมาตรฐานการจัดการสิ่งแวดล้อมในอนุกรม ไอเอสโอ 14000

(25) ประกอบธุรกิจบริการรับเป็นที่พักเกี่ยวกับการจัดระบบคอมพิวเตอร์ จัดฝึกอบรมสัมมนา และจัดหาสื่อการสอนเกี่ยวกับวิชาการทางด้านคอมพิวเตอร์ เมื่อได้รับอนุญาตจากส่วนราชการที่เกี่ยวข้อง

(26) ประกอบกิจการจัดจำหน่าย หรือให้เช่า หรือซ่อมสินค้าและหรืออุปกรณ์ต่อพ่วงในระบบคอมพิวเตอร์ หรือระบบดิจิทัล หรือระบบอิเล็กทรอนิกส์ ทั้งด้านฮาร์ดแวร์ และ ซอฟต์แวร์

(27) ประกอบธุรกิจบริการรับเป็นที่พักวางแผนและพัฒนาระบบทางด้านเทคโนโลยี เทคโนโลยีด้านอิเล็กทรอนิกส์ หรือเทคโนโลยีด้านการสื่อสาร หรือเทคโนโลยีด้านสื่อประสม

(28) ประกอบกิจการทางด้านการบริการอินเทอร์เน็ต หรือพาณิชย์อิเล็กทรอนิกส์ หรือดูแลระบบอินเทอร์เน็ต หรือเว็บไซต์ หรือออกแบบและหรือพัฒนาเว็บไซต์

(29) ประกอบกิจการรับจัดตั้งบริการในระบบเครือข่ายคอมพิวเตอร์

บริษัท เมทริกซ์ แอสโซซิเอทส์ จำกัด

METRIX ASSOCIATES CO., LTD

3388/69 อาคารสิรินรัตน์ ชั้น 19 ถนนพระราม 4 แขวงคลองตัน เขตคลองเตย กรุงเทพฯ 10110

โทร: (662) 672-5550 แฟกซ์: (662) 672-5551 E-mail: contact@metrixassociates.com

## หนังสือรับรองการจัดทำรายงานของบริษัท

วันที่ 25 มิถุนายน 2552

หนังสือฉบับนี้ ขอรับรองว่า บริษัท เมทริกซ์ แอสโซซิเอทส์ จำกัด เป็นผู้จัดทำรายงานฉบับสมบูรณ์ (ภาคผนวก) รายงานผลกระทบสิ่งแวดล้อมเบื้องต้น โครงการ เอช เฮเวน รีสอร์ท แอนด์ สปา ตั้งอยู่ที่ ตำบลห้วยยางและตำบลคลองเคียน อำเภอตะกั่วทุ่ง จังหวัดพังงา โดยคณะเจ้าหน้าที่ผู้รับผิดชอบในการจัดทำรายงานดังต่อไปนี้

ผู้ชำนาญการ

นายไชยยุทธ กลิ่นสุคนธ์

เจ้าหน้าที่

นายพิทยา แซ่ปึง

นางสาวศิริลักษณ์ หล่อชื่นวงศ์

นางสาวระวิพันธ์ อินทรวาสดี

ลายมือชื่อ



METRIX ASS  
COMPANY L

นายปานโชติ กุลวานิช  
กรรมการผู้จัดการ

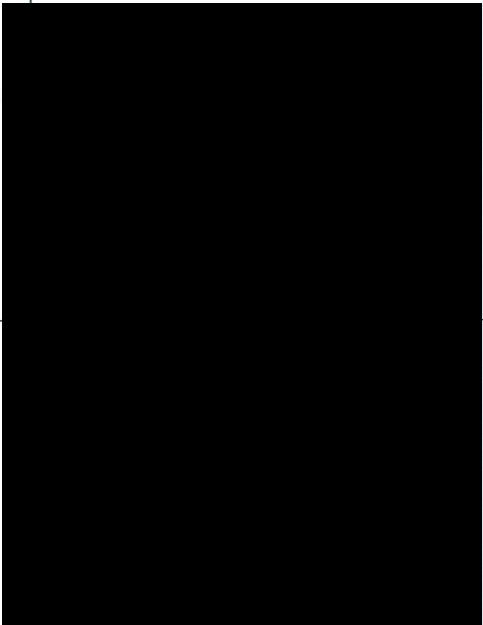
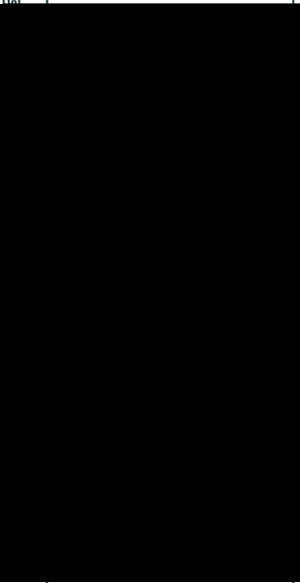

**บัญชีรายชื่อรับรองหัวข้อศึกษาและคุณสมบัติของผู้ร่วมจัดทำรายงานฉบับสมบูรณ์ รายงานผลกระทบสิ่งแวดล้อมเบื้องต้น**  
**“โครงการ เอช เฮเวน รีสอร์ทแอนด์สปา”**  
**ตั้งอยู่ที่ ตำบลห้วย้อย, คลองเคียน อำเภอดำรงวิทยุมหาสารคาม จังหวัดบุรีรัมย์**

ชื่อ-สกุล/หัวข้อ	คุณสมบัติการศึกษา	ที่อยู่ปัจจุบัน	ที่อยู่บริษัท	ลายมือชื่อ
1. นายไชยยุทธ กลิ่นสุคนธ์ - ผู้ชำนาญการ/รายละเอียดโครงการ/วิเคราะห์ผลกระทบ/เสนอมาตรการในการป้องกันและติดตามตรวจสอบคุณภาพสิ่งแวดล้อม/เรียบเรียงรายงาน	วท.บ. (พฤกษศาสตร์) Dipl. Environmental Science & Technology Dipl. Ecosystem Management		บริษัท เมทริกซ์ แอสโซซิเอท จำกัด 3388/69 อาคารสิรินรัตน์ ชั้น 19 ถ.พระราม 4 แขวงคลองตัน เขตคลองเตย กรุงเทพฯ	
2. นางสาวกนกอร เพชรดี - ผู้จัดการโครงการ/รายละเอียดโครงการ/ระบบสาธารณูปโภค/ระบบระบายน้ำ/บำบัดน้ำเสีย/ระบบนิเวศบนบก/ระบบนิเวศในน้ำวิเคราะห์ผลกระทบ/เสนอมาตรการ ในการป้องกันและติดตามตรวจสอบคุณภาพสิ่งแวดล้อม	วท.บ. (วิทยาศาสตร์ทั่วไป)		บริษัท เมทริกซ์ แอสโซซิเอท จำกัด 3388/69 อาคารสิรินรัตน์ ชั้น 19 ถ.พระราม 4 แขวงคลองตัน เขตคลองเตย กรุงเทพฯ	

**บัญชีรายชื่อรับรองหัวข้อศึกษาและคุณสมบัติของผู้ร่วมจัดทำรายงานฉบับสมบูรณ์ รายงานผลกระทบสิ่งแวดล้อมเบื้องต้น**  
**“โครงการ เอช เฮเวน รีสอร์ท แอนด์ สปา”**  
**ตั้งอยู่ที่ ตำบลห้วย้อย, คลองเคียน อำเภอดำรงวิทยะ จังหวัดพังงา**

ลายมือชื่อ	คุณวุฒิการศึกษา	ที่อยู่ปัจจุบัน	ที่อยู่บริษัท	ลายมือชื่อ
3. นางสาวระวิพันธ์ อินทสวัสดิ์ - รายละเอียดโครงการ/คุณภาพ อากาศ/สภาพภูมิประเทศ/สภาพ ภูมิอากาศ/เสียงและความ สั่นสะเทือน/วิเคราะห์ผลกระทบ/ เสนอมาตรการ/ในการป้องกัน และติดตามตรวจสอบคุณภาพ สิ่งแวดล้อม	วท.บ. (วิทยาศาสตร์สุขภาพ) วท.ม. (วิศวกรรมและการจัดการ สิ่งแวดล้อม)		บริษัท เมทริกซ์ แอสโซซิเอทส์ จำกัด 3388/69 อาคารสิรินรัตน์ ชั้น 19 ถ.พระราม 4 แขวงคลองตัน เขตคลองเตย กรุงเทพฯ	
4. นายวัชรินทร์ ทองสมิง - ระบบนิเวศบนบก/ระบบนิเวศ บนน้ำ/อาชีวอนามัยและความ ปลอดภัย/สาธารณสุข/การ คมนาคม/วิเคราะห์ผลกระทบ/ เสนอมาตรการ/ในการป้องกัน และติดตาม/ตรวจสอบคุณภาพ สิ่งแวดล้อม	วท.บ. (วิทยาศาสตร์สิ่งแวดล้อม)		บริษัท เมทริกซ์ แอสโซซิเอทส์ จำกัด 3388/69 อาคารสิรินรัตน์ ชั้น 19 ถ.พระราม 4 แขวงคลองตัน เขตคลองเตย กรุงเทพฯ	

**บัญชีรายชื่อรับรองหัวข้อศึกษาและคุณสมบัติของผู้ร่วมจัดทำรายงานฉบับสมบูรณ์ รายงานผลกระทบสิ่งแวดล้อมเบื้องต้น**  
**“โครงการ เอช เฮเวน รีสอร์ท แอนด์ สปา”**  
**ตั้งอยู่ที่ ตำบลห้วยยาง, คลองเคียน อำเภอตะกั่วทุ่ง จังหวัดพังงา**

ลายมือชื่อ	คุณวุฒิการศึกษา	ที่อยู่ปัจจุบัน	ที่อยู่บริษัท	ลายมือชื่อ
5. นางสาววิสุชาดา โชตินอก - รายละเอียดโครงการ สภาพเศรษฐกิจและสังคม ทัศนคติของประชาชน ต่อโครงการ การคมนาคม	วท.ม. (วิทยาศาสตร์และเทคโนโลยี สิ่งแวดล้อม) วท.บ. (เศรษฐศาสตร์สิ่งแวดล้อม)		บริษัท เมทริกซ์ แอสโซซิเอทส์ จำกัด 3388/69 อาคารสิรินรัตน์ ชั้น 19 ถ.พระราม 4 แขวงคลองตัน เขตคลองเตย กรุงเทพฯ	
6. นางสาวศิริลักษณ์ หล่อชื่นวงศ์ - รายละเอียดโครงการ อุทกวิทยาและคุณภาพ น้ำใต้ดิน/การใช้ประโยชน์ที่ดิน ทรัพยากรดิน/ระบบระบายน้ำ	วท.บ. (ธรณีวิทยา)		บริษัท เมทริกซ์ แอสโซซิเอทส์ จำกัด 3388/69 อาคารสิรินรัตน์ ชั้น 19 ถ.พระราม 4 แขวงคลองตัน เขตคลองเตย กรุงเทพฯ	

**บัญชีรายชื่อผู้จัดทำรายงานฉบับสมบูรณ์ (ฉบับภาคผนวก)**  
**รายงานผลกระทบสิ่งแวดล้อมเบื้องต้น**  
**“โครงการ เอช เฮเวน รีสอร์ท แอนด์ สปา”**  
**ตั้งอยู่ที่ ตำบลหล่อยูงและตำบลคลองเคียน อำเภอตะกั่วทุ่ง จังหวัดพังงา**

ชื่อ	หัวข้อที่ทำการศึกษา	สัดส่วนผลงาน คิดเป็น % ของงานศึกษาจัดทำ รายงานทั้งฉบับ
1. นายไชยยุทธ กลิ่นสุคนธ์	<ul style="list-style-type: none"><li>- ผู้ชำนาญการ</li><li>- รายละเอียดโครงการ</li><li>- วิเคราะห์ผลกระทบ/เสนอมาตรการ ในการป้องกันและติดตามตรวจสอบ คุณภาพสิ่งแวดล้อม</li><li>- เรียบเรียงรายงาน</li></ul>	30 %
2. นางสาวกนกอร เพชรดี	<ul style="list-style-type: none"><li>- ผู้จัดการโครงการ</li><li>- รายละเอียดโครงการ</li><li>- ระบบสาธารณูปโภค</li><li>- ระบบระบายน้ำ/บำบัดน้ำเสีย</li><li>- ระบบนิเวศบนบก</li><li>- ระบบนิเวศในน้ำ</li><li>- วิเคราะห์ผลกระทบ/เสนอมาตรการ ในการป้องกันและติดตามตรวจสอบ คุณภาพสิ่งแวดล้อม</li></ul>	20 %
3. นางสาวระวิพันธ์ อินทรวาส์ดี	<ul style="list-style-type: none"><li>- รายละเอียดโครงการ</li><li>- คุณภาพอากาศ</li><li>- สภาพภูมิประเทศ</li><li>- สภาพภูมิอากาศ</li><li>- เสียงและความสั่นสะเทือน</li><li>- วิเคราะห์ผลกระทบ/เสนอมาตรการ ในการป้องกันและติดตามตรวจสอบ คุณภาพสิ่งแวดล้อม</li></ul>	15 %

**บัญชีรายชื่อผู้จัดทำรายงานฉบับสมบูรณ์ (ฉบับภาคผนวก)**  
**รายงานผลกระทบสิ่งแวดล้อมเบื้องต้น**  
**“โครงการ เอช เฮเวน รีสอร์ท แอนด์ สปา”**  
**ตั้งอยู่ที่ ตำบลหล่อยูงและตำบลคลองเคียน อำเภอตะกั่วทุ่ง จังหวัดพังงา**

ชื่อ	หัวข้อที่ทำการศึกษา	สัดส่วนผลงานคิดเป็น %ของงานศึกษาจัดทำ รายงานทั้งฉบับ
4. นายวัชรินทร์ ทองสมิง	<ul style="list-style-type: none"><li>- ระบบนิเวศบนบก</li><li>- ระบบนิเวศบนน้ำ</li><li>- อาชีวอนามัยและความปลอดภัย</li><li>- สาธารณสุข</li><li>- การคมนาคม</li><li>- วิเคราะห์ผลกระทบ/เสนอมาตรการ ในการป้องกันและติดตาม ตรวจสอบคุณภาพสิ่งแวดล้อม</li></ul>	15 %
5. นางสาววิชุดา โชตินอก	<ul style="list-style-type: none"><li>- รายละเอียดโครงการ</li><li>- สภาพเศรษฐกิจและสังคม-ทัศนคติ ของประชาชนต่อโครงการ</li><li>- วิเคราะห์ผลกระทบ/เสนอมาตรการ ในการป้องกันและติดตาม ตรวจสอบคุณภาพสิ่งแวดล้อม</li></ul>	10 %
6. นางสาวศิริลักษณ์ หล่อชื่นวงศ์	<ul style="list-style-type: none"><li>- รายละเอียดโครงการ</li><li>- อุทกวิทยาและคุณภาพน้ำใต้ดิน</li><li>- การใช้ประโยชน์ที่ดิน/ทรัพยากรดิน</li><li>- ระบบระบายน้ำ</li></ul>	10 %

สารบัญ



## สารบัญรูป

	หน้า
รูปที่ 2.4-1	แปลนและรูปตัดแสดงลักษณะภูมิประเทศ .....1
รูปที่ 2.6	ผังแสดงบริเวณภายในพื้นที่โครงการ .....2
รูปที่ 2.6.1-1	รูปด้าน Hotel Villa แบบ 1 ห้องนอน .....3
รูปที่ 2.6.1-2	รูปตัด Hotel Villa แบบ 1 ห้องนอน .....4
รูปที่ 2.6.1-3	พื้นที่ใช้สอย ถังเก็บน้ำ Hotel Villa แบบ 1 ห้องนอน .....5
รูปที่ 2.6.1-4	พื้นที่ใช้สอย ชั้นล่าง Hotel Villa แบบ 1 ห้องนอน .....6
รูปที่ 2.6.1-5	พื้นที่ใช้สอย ชั้น 1 Hotel Villa แบบ 1 ห้องนอน.....7
รูปที่ 2.6.1-6	รูปด้าน Hotel Villa แบบ 2 ห้องนอน (อาคาร1).....8
รูปที่ 2.6.1-7	รูปตัด Hotel Villa แบบ 2 ห้องนอน (อาคาร1).....9
รูปที่ 2.6.1-8	พื้นที่ใช้สอย ชั้นล่าง Hotel Villa แบบ 2 ห้องนอน (อาคาร1).....10
รูปที่ 2.6.1-9	พื้นที่ใช้สอย ชั้น 1 Hotel Villa แบบ 2 ห้องนอน (อาคาร1).....11
รูปที่ 2.6.1-10	รูปด้าน Hotel Villa แบบ 2 ห้องนอน (อาคาร2).....12
รูปที่ 2.6.1-11	รูปตัด Hotel Villa แบบ 2 ห้องนอน (อาคาร2).....13
รูปที่ 2.6.1-12	พื้นที่ใช้สอย ชั้นล่าง อาคาร2 Hotel Villa แบบ 2 ห้องนอน .....14
รูปที่ 2.6.1-13	พื้นที่ใช้สอย ชั้น 1 อาคาร2 Hotel Villa แบบ 2 ห้องนอน .....15
รูปที่ 2.6.1-14	รูปด้าน Hotel Villa 2 ห้องนอน (อาคาร3).....16
รูปที่ 2.6.1-15	รูปตัด Hotel Villa 2 ห้องนอน (อาคาร3).....17
รูปที่ 2.6.1-16	พื้นที่ใช้สอย ชั้นล่าง อาคาร 3 Hotel Villa แบบ 2 ห้องนอน.....18
รูปที่ 2.6.1-17	พื้นที่ใช้สอย ชั้น 1 อาคาร 3 Hotel Villa แบบ 2 ห้องนอน .....19
รูปที่ 2.6.1-18	รูปด้าน Hotel Villa 3 ห้องนอน (อาคาร1).....20
รูปที่ 2.6.1-19	รูปตัด Hotel Villa 3 ห้องนอน (อาคาร1).....21
รูปที่ 2.6.1-20	พื้นที่ใช้สอย ถังเก็บน้ำ อาคาร1 Hotel Villa 3 ห้องนอน .....22
รูปที่ 2.6.1-21	พื้นที่ใช้สอย ชั้นล่าง อาคาร 1 Hotel Villa 3 ห้องนอน .....23
รูปที่ 2.6.1-22	พื้นที่ใช้สอย ชั้น 1 อาคาร1 Hotel Villa 3 ห้องนอน.....24
รูปที่ 2.6.1-23	รูปด้าน Hotel Villa 3 ห้องนอน (อาคาร2).....25
รูปที่ 2.6.1-24	รูปตัด Hotel Villa 3 ห้องนอน (อาคาร2).....26
รูปที่ 2.6.1-25	พื้นที่ใช้สอย ชั้นล่าง อาคาร 2 Hotel Villa 3 ห้องนอน .....27
รูปที่ 2.6.1-26	พื้นที่ใช้สอย ชั้น 1 อาคาร 2 Hotel Villa 3 ห้องนอน.....28
รูปที่ 2.6.1-27	รูปด้าน Hotel Villa 3 ห้องนอน (อาคาร3).....29
รูปที่ 2.6.1-28	รูปตัด Hotel Villa 3 ห้องนอน (อาคาร3).....30
รูปที่ 2.6.1-29	พื้นที่ใช้สอย ชั้นล่าง อาคาร 3 Hotel Villa 3 ห้องนอน .....31
รูปที่ 2.6.1-30	พื้นที่ใช้สอย ชั้น 1 อาคาร 3 Hotel Villa 3 ห้องนอน.....32

## สารบัญรูป (ต่อ)

	หน้า
รูปที่ 2.6.1-31 รูปด้าน Hotel Villa 3 ห้องนอน (อาคาร4).....	33
รูปที่ 2.6.1-32 รูปตัด Hotel Villa 3 ห้องนอน (อาคาร4).....	34
รูปที่ 2.6.1-33 พื้นที่ใช้สอย ชั้นถึงเก็บน้ำ อาคาร 4 Hotel Villa 3 ห้องนอน .....	35
รูปที่ 2.6.1-34 พื้นที่ใช้สอย ชั้นล่าง อาคาร 4 Hotel Villa 3 ห้องนอน .....	36
รูปที่ 2.6.1-35 พื้นที่ใช้สอย ชั้น 1 อาคาร 4 Hotel Villa 3 ห้องนอน.....	37
รูปที่ 2.6.1-36 รูปด้าน Butler Station .....	38
รูปที่ 2.6.1-37 รูปตัด Butler Station .....	39
รูปที่ 2.6.1-38 พื้นที่ใช้สอย Butler Station .....	40
รูปที่ 2.6.1-39 รูปด้าน Main Lobby .....	41
รูปที่ 2.6.1-40 รูปตัด Main Lobby .....	42
รูปที่ 2.6.1-41 พื้นที่ใช้สอย ชั้นล่าง Main Lobby .....	43
รูปที่ 2.6.1-42 พื้นที่ใช้สอย ชั้น 1 Main Lobby.....	44
รูปที่ 2.6.1-43 รูปด้าน Check and Lobby.....	45
รูปที่ 2.6.1-44 รูปตัด Check and Lobby.....	46
รูปที่ 2.6.1-45 พื้นที่ใช้สอย ชั้น 1 Check and Lobby .....	47
รูปที่ 2.6.1-46 รูปด้าน Dusit Shop .....	48
รูปที่ 2.6.1-47 รูปตัด Dusit Shop .....	49
รูปที่ 2.6.1-48 พื้นที่ใช้สอย ชั้นล่าง Dusit Shop .....	50
รูปที่ 2.6.1-49 พื้นที่ใช้สอย ชั้น 1 Dusit Shop.....	51
รูปที่ 2.6.1-50 รูปด้าน Banquet Hall .....	52
รูปที่ 2.6.1-51 รูปตัด Banquet Hall .....	53
รูปที่ 2.6.1-52 พื้นที่ใช้สอย ชั้นล่าง Banquet Hall .....	54
รูปที่ 2.6.1-53 พื้นที่ใช้สอย ชั้น 1 Banquet Hall.....	55
รูปที่ 2.6.1-54 รูปด้าน Wedding Chapel .....	56
รูปที่ 2.6.1-55 รูปตัด Wedding Chapel .....	57
รูปที่ 2.6.1-56 พื้นที่ใช้สอย ชั้นที่ 1 Wedding Chapel .....	58
รูปที่ 2.6.1-57 รูปด้าน Meeting Room.....	59
รูปที่ 2.6.1-58 รูปตัด Meeting Room.....	60
รูปที่ 2.6.1-59 พื้นที่ใช้สอย ชั้น 1 Meeting Room .....	61
รูปที่ 2.6.1-60 รูปด้าน Theme Restaurant .....	62
รูปที่ 2.6.1-61 รูปตัด Theme Restaurant.....	63
รูปที่ 2.6.1-62 พื้นที่ใช้สอย ชั้นล่าง Theme Restaurant .....	64

## สารบัญรูป (ต่อ)

	หน้า
รูปที่ 2.6.1-63 พื้นที่ใช้สอย ชั้น 1 Theme Restaurant.....	65
รูปที่ 2.6.1-64 พื้นที่ใช้สอยชั้นส่วนรับประทานอาหาร Theme Restaurant.....	66
รูปที่ 2.6.1-65 รูปด้าน Sunset Bar .....	67
รูปที่ 2.6.1-66 รูปตัด Sunset Bar .....	68
รูปที่ 2.6.1-67 พื้นที่ใช้สอย ชั้น 1 Sunset Bar.....	69
รูปที่ 2.6.1-68 รูปด้าน Pool Bar .....	70
รูปที่ 2.6.1-69 รูปตัด Pool Bar .....	71
รูปที่ 2.6.1-70 พื้นที่ใช้สอยบริเวณริมสระ .....	72
รูปที่ 2.6.1-71 รูปด้าน All Day Dining .....	73
รูปที่ 2.6.1-72 รูปตัด All Day Dining .....	74
รูปที่ 2.6.1-73 พื้นที่ใช้สอย ชั้น 1 All Day Dining.....	75
รูปที่ 2.6.1-74 รูปด้านและรูปตัด SPA Check In .....	76
รูปที่ 2.6.1-75 รูปด้านและรูปตัด SPA Check Out Lobby .....	77
รูปที่ 2.6.1-76 พื้นที่ใช้สอย ชั้นล่าง Spa Lobby and Check Out.....	78
รูปที่ 2.6.1-77 รูปด้านและรูปตัด SPA Unit .....	79
รูปที่ 2.6.1-78 พื้นที่ใช้สอย ชั้นล่างและชั้น 1 Spa Unit.....	80
รูปที่ 2.6.1-79 รูปด้านและรูปตัด SPA Staff House.....	81
รูปที่ 2.6.1-80 พื้นที่ใช้สอย ชั้นล่าง SPA Staff House.....	82
รูปที่ 2.6.1-81 รูปตัด BOH Adjoining Area .....	83
รูปที่ 2.6.1-82 พื้นที่หลังคา BOH Adjoining Area .....	84
รูปที่ 2.6.1-83 พื้นที่ใช้สอย ชั้น 1 BOH Adjoining Area .....	85
รูปที่ 2.6.1-84 รูปด้าน Service Support Camp .....	86
รูปที่ 2.6.1-85 รูปตัด Service Support Camp .....	87
รูปที่ 2.6.1-86 รูปด้านและตัด Service Support Camp.....	88
รูปที่ 2.6.1-87 พื้นที่ชั้นล่าง Service Support Camp ส่วน 1.....	89
รูปที่ 2.6.1-88 พื้นที่ชั้นล่าง Service Support Camp ส่วน 2.....	90
รูปที่ 2.6.1-89 พื้นที่ชั้น 1 Service Support Camp ส่วน 1 .....	91
รูปที่ 2.6.1-90 พื้นที่ชั้น 1 Service Support Camp ส่วน 2 .....	92
รูปที่ 2.6.1-91 พื้นที่ชั้น 2 Service Support Camp ส่วน 1 .....	93
รูปที่ 2.6.1-92 พื้นที่ชั้น 2 Service Support Camp ส่วน 2 .....	94
รูปที่ 2.7-1 ภาพเชิงซ้อนด้านทิศเหนือก่อนมีโครงการ.....	95
รูปที่ 2.7.1-2 ภาพเชิงซ้อนด้านทิศตะวันตกก่อนมีโครงการ .....	96

รูปที่ 2.7.1-3 ภาพเชิงซ้อนด้านทิศใต้ก่อนมีโครงการ.....	97
รูปที่ 2.7.1-4 ภาพเชิงซ้อนด้านทิศเหนือหลังมีโครงการ.....	98
รูปที่ 2.7.1-5 ภาพเชิงซ้อนด้านทิศตะวันตกหลังมีโครงการ.....	99
รูปที่ 2.7.1-6 ภาพเชิงซ้อนด้านทิศใต้หลังมีโครงการ .....	100
รูปที่ 2.7.2-1 ผังแสดงภูมิทัศน์ภายในโครงการ(ไม้ยืนต้น)ส่วนที่ 1 .....	101
รูปที่ 2.7.2-2 ผังแสดงภูมิทัศน์ภายในโครงการ(ไม้ยืนต้น)ส่วนที่ 2 .....	102
รูปที่ 2.7.2-3 ผังแสดงภูมิทัศน์ภายในโครงการ(ไม้พุ่มล่าง)ส่วนที่ 1 .....	103
รูปที่ 2.7.2-4 ผังแสดงภูมิทัศน์ภายในโครงการ(ไม้พุ่มล่าง)ส่วนที่ 2 .....	104
รูปที่ 2.7.2-5 ตำแหน่งและรายละเอียดต้นไม้เดิมที่ย้ายไปปลูกตำแหน่งใหม่ในโครงการ (Zone A).....	105
รูปที่ 2.7.2-6 ตำแหน่งและรายละเอียดต้นไม้เดิมที่ย้ายไปปลูกตำแหน่งใหม่ในโครงการ (Zone B).....	106
รูปที่ 2.7.2-7 ตำแหน่งและรายละเอียดต้นไม้เดิมที่ย้ายและที่ตัดทิ้งในโครงการ (Zone A).....	107
รูปที่ 2.7.2-8 ตำแหน่งและรายละเอียดต้นไม้เดิมที่ย้ายและที่ตัดทิ้งในโครงการ (Zone B).....	108
รูปที่ 2.7.2-9 ตำแหน่งและรายละเอียดต้นไม้ใหม่ที่นำเข้ามาปลูกเพิ่มในโครงการ (Zone A) .....	109
รูปที่ 2.7.2-10 ตำแหน่งและรายละเอียดต้นไม้ใหม่ที่นำเข้ามาปลูกเพิ่มในโครงการ (Zone B) .....	110
รูปที่ 2.7.3 ผังแสดงระยะถอยร่นของอาคารกับเขตที่ดิน .....	111
รูปที่ 2.8.1-1 ระบบไฟฟ้าภายในโครงการ (ไดอะแกรมระบบไฟฟ้า 1) .....	112
รูปที่ 2.8.1-2 ระบบไฟฟ้าภายในโครงการ (ไดอะแกรมระบบไฟฟ้า 2) .....	113
รูปที่ 2.8.1-3 ระบบไฟฟ้าภายในโครงการ (ไดอะแกรมระบบไฟฟ้า 3) .....	114
รูปที่ 2.8.1-4 ผังแสดงบริเวณแสดงระบบไฟฟ้า (ส่วนที่ 1).....	115
รูปที่ 2.8.1-5 ผังแสดงบริเวณแสดงระบบไฟฟ้า (ส่วนที่ 2).....	116
รูปที่ 2.8.1-6 ระบบไฟฟ้า (ส่วนService Support Camp ) .....	117
รูปที่ 2.8.1-7 ผังแสดงบริเวณแสดงระบบไฟฟ้า (ส่วนService Support Camp) .....	118
รูปที่ 2.8.1-8 แปลนรายละเอียดห้องเครื่องไฟฟ้า .....	119
รูปที่ 2.8.2-1 แบบแสดงรายละเอียดถึงเก็บน้ำหลักและถึงสูงเก็บน้ำของโครงการ.....	120
รูปที่ 2.8.2-2 ไดอะแกรมห้องเครื่องปั๊ม .....	121
รูปที่ 2.8.2-3 ไดอะแกรมระบบจ่ายน้ำประปาบ้านพักตากอากาศและพื้นที่ใช้สอยส่วนกลาง .....	122
รูปที่ 2.8.2-4 ผังแสดงตำแหน่งสาธารณูปโภค (ส่วนที่ 1) .....	123
รูปที่ 2.8.2-5 ผังตำแหน่งสาธารณูปโภค ตำแหน่งบ่อเก็บน้ำใต้ดิน (ส่วนที่ 2) .....	124
รูปที่ 2.8.2-6 ผังตำแหน่งบ่อเก็บน้ำใต้ บริเวณ Service Support Camp.....	125
รูปที่ 2.8.3-1 แปลนระบบสุขาภิบาลและป้องกันอัคคีภัยสำหรับ Villa 1 ห้องนอน.....	126
รูปที่ 2.8.3-2 แปลนระบบสุขาภิบาลและป้องกันอัคคีภัยสำหรับ Villa 2 ห้องนอน.....	127
รูปที่ 2.8.3-3 แปลนระบบสุขาภิบาลและป้องกันอัคคีภัย สำหรับ Villa 3 ห้องนอน.....	128
รูปที่ 2.8.3-4 แปลนระบบสุขาภิบาลและป้องกันอัคคีภัย สำหรับ Butler Station.....	129
รูปที่ 2.8.3-5 แปลนระบบสุขาภิบาลและป้องกันอัคคีภัย ชั้นล่าง สำหรับ Main Lobby.....	130

## สารบัญรูป (ต่อ)

หน้า

รูปที่ 2.8.3-6 แปลนระบบสุขาภิบาลและป้องกันอัคคีภัย ชั้น1 สำหรับ Main Lobby.....	131
รูปที่ 2.8.3-7 แปลนระบบสุขาภิบาลและป้องกันอัคคีภัย สำหรับ Check Out Lobby.....	132
รูปที่ 2.8.3-8 แปลนระบบสุขาภิบาลและป้องกันอัคคีภัย ชั้นล่าง สำหรับ Banquet Hall.....	133
รูปที่ 2.8.3-9 แปลนระบบสุขาภิบาลและป้องกันอัคคีภัย ชั้น1 สำหรับ Banquet Hall.....	134
รูปที่ 2.8.3-10 แปลนระบบสุขาภิบาลและป้องกัน สำหรับ Wedding Chapel .....	135
รูปที่ 2.8.3-11 แปลนระบบสุขาภิบาลและป้องกัน สำหรับ Meeting Room.....	136
รูปที่ 2.8.3-12 แปลนระบบสุขาภิบาลและป้องกัน สำหรับ Theme Restaurant .....	137
รูปที่ 2.8.3-13 แปลนระบบสุขาภิบาลและป้องกัน ชั้นล่าง สำหรับ Dusit Shop.....	138
รูปที่ 2.8.3-14 แปลนระบบสุขาภิบาลและป้องกัน ชั้น1 สำหรับ Dusit Shop .....	139
รูปที่ 2.8.3-15 แปลนระบบสุขาภิบาลและป้องกัน ชั้น1 สำหรับ Sunset Bar .....	140
รูปที่ 2.8.3-16 แปลนระบบสุขาภิบาลและป้องกัน ชั้น1 สำหรับ Pool Bar .....	141
รูปที่ 2.8.3-17 แปลนระบบสุขาภิบาลและป้องกัน ชั้น1 สำหรับ All Day Dinning .....	142
รูปที่ 2.8.3-18 แปลนระบบสุขาภิบาลและป้องกัน ชั้น1 สำหรับ Spa Lobby and Check Out.....	143
รูปที่ 2.8.3-19 แปลนระบบสุขาภิบาลและป้องกัน ชั้น1 สำหรับ Spa Unit .....	144
รูปที่ 2.8.3-20 แปลนระบบสุขาภิบาลและป้องกัน ชั้น1 สำหรับ Spa Staff House .....	145
รูปที่ 2.8.3-21 แปลนระบบสุขาภิบาลและป้องกัน ชั้น1 สำหรับ BOH Adjoining Area .....	146
รูปที่ 2.8.3-22 แปลนระบบสุขาภิบาลและป้องกัน สำหรับ Service Support Camp (ส่วนที่ 1 ).....	147
รูปที่ 2.8.3-23 แปลนระบบสุขาภิบาลและป้องกัน สำหรับ Service Support Camp (ส่วนที่ 2 ).....	148
รูปที่ 2.8.3-24 แบบแสดงรายละเอียดถึงบำบัดน้ำเสียสำเร็จรูปแบบ เกราะกรองไร้อากาศ แบบที่ 1-7 .....	149
รูปที่ 2.8.3-25 แบบแสดงรายละเอียดถึงบำบัดน้ำเสียสำเร็จรูปแบบ เกราะกรองไร้อากาศ แบบที่ 8-11 ...	150
รูปที่ 2.8.3-26 แบบแสดงรายละเอียดถึงดักไขมัน แบบที่ 1-4.....	151
รูปที่ 2.8.3-27 แบบขยายบ่อซึม .....	152
รูปที่ 2.8.4-1 ผังพื้นที่แสดงการระบายน้ำและตำแหน่งบ่อหน่วงน้ำภายในโครงการ(ส่วนที่ 1).....	153
รูปที่ 2.8.4-2 ผังพื้นที่แสดงการระบายน้ำและตำแหน่งบ่อหน่วงน้ำภายในโครงการ(ส่วนที่ 2).....	154
รูปที่ 2.8.4-3 รูปตัดขวางระบายน้ำกว้าง 2.00 และ 4.00 เมตร.....	155
รูปที่ 2.8.4-4 รูปตัดตามยาวลำรางระบายน้ำและรูปตัดลำรางระบายน้ำติดถนน.....	156
รูปที่ 2.8.4-5 แบบขยายบ่อหน่วงน้ำ.....	157
รูปที่ 2.8.5-1 ตำแหน่งห้องพักรวมของโครงการ .....	158
รูปที่ 2.8.5-2 แบบขยายห้องพักรวมของโครงการ.....	159
รูปที่ 2.8.6-2 ผังพื้นที่ถนนภายในโครงการ.....	160
รูปที่ 2.8.6-3 บริเวณที่จอดรถของโครงการ.....	161

## สารบัญรูป (ต่อ)

หน้า

รูปที่ 2.8.7-1 ไดอะแกรมระบบป้องกันอัคคีภัย .....	162
รูปที่ 2.8.7-2 ผังบริเวณแสดงระบบป้องกันอัคคีภัยของโครงการ (ส่วนที่ 1) .....	163
รูปที่ 2.8.7-3 ผังบริเวณแสดงระบบป้องกันอัคคีภัยของโครงการ (ส่วนที่ 2) .....	164
รูปที่ 2.8.7-4 ไดอะแกรมระบบแจ้งเหตุเพลิงไหม้ .....	165
รูปที่ 2.8.7-5 แบบขยายตู้ดับเพลิงและหัวรับน้ำดับเพลิง .....	166
รูปที่ 2.8.7-6 แปลนระบบไฟฟ้าสว่างฉุกเฉินและระบบแจ้งเหตุเพลิงไหม้ ชั้นล่าง สำหรับ Villa 1 ห้องนอน ....	167
รูปที่ 2.8.7-7 แปลนระบบไฟฟ้าสว่างฉุกเฉินและระบบแจ้งเหตุเพลิงไหม้ ชั้น1 สำหรับ Villa 1 ห้องนอน	168
รูปที่ 2.8.7-8 แปลนระบบไฟฟ้าสว่างฉุกเฉินและระบบแจ้งเหตุเพลิงไหม้ ชั้นล่าง อาคาร 1 สำหรับ Villa 2 ห้องนอน .....	169
รูปที่ 2.8.7-9 แปลนระบบไฟฟ้าสว่างฉุกเฉินและระบบแจ้งเหตุเพลิงไหม้ ชั้นล่าง อาคาร 2 สำหรับ Villa 2 ห้องนอน .....	170
รูปที่ 2.8.7-10 แปลนระบบไฟฟ้าสว่างฉุกเฉินและระบบแจ้งเหตุเพลิงไหม้ ชั้นล่าง อาคาร 3 สำหรับ Villa 2 ห้องนอน .....	171
รูปที่ 2.8.7-11 แปลนระบบไฟฟ้าสว่างฉุกเฉินและระบบแจ้งเหตุเพลิงไหม้ ชั้น1 สำหรับ Villa 2 ห้องนอน.....	172
รูปที่ 2.8.7-12 แปลนระบบไฟฟ้าสว่างฉุกเฉินและระบบแจ้งเหตุเพลิงไหม้ ชั้นล่าง อาคาร 1 สำหรับ Villa 3 ห้องนอน .....	173
รูปที่ 2.8.7-13 แปลนระบบไฟฟ้าสว่างฉุกเฉินและระบบแจ้งเหตุเพลิงไหม้ ชั้นล่าง อาคาร 2 สำหรับ Villa 3 ห้องนอน .....	174
รูปที่ 2.8.7-14 แปลนระบบไฟฟ้าสว่างฉุกเฉินและระบบแจ้งเหตุเพลิงไหม้ ชั้นล่าง อาคาร 3 สำหรับ Villa 3 ห้องนอน .....	175
รูปที่ 2.8.7-15 แปลนระบบไฟฟ้าสว่างฉุกเฉินและระบบแจ้งเหตุเพลิงไหม้ ชั้นล่าง อาคาร 4 สำหรับ Villa 3 ห้องนอน .....	176
รูปที่ 2.8.7-16 แปลนระบบไฟฟ้าสว่างฉุกเฉินและระบบแจ้งเหตุเพลิงไหม้ ชั้น1 สำหรับ Villa 3 ห้องนอน .....	177
รูปที่ 2.8.7-17 แปลนระบบไฟฟ้าสว่างฉุกเฉินและระบบแจ้งเหตุเพลิงไหม้ Butler Station .....	178
รูปที่ 2.8.7-18 แปลนระบบไฟฟ้าสว่างฉุกเฉินและระบบแจ้งเหตุเพลิงไหม้ ชั้นล่าง สำหรับ Main Lobby .	179
รูปที่ 2.8.7-19 แปลนระบบไฟฟ้าสว่างฉุกเฉินและระบบแจ้งเหตุเพลิงไหม้ ชั้น1 สำหรับ Main Lobby .....	180
รูปที่ 2.8.7-20 แปลนระบบไฟฟ้าสว่างฉุกเฉินและระบบแจ้งเหตุเพลิงไหม้ ชั้น1 สำหรับ Check Out Lobby ..	181
รูปที่ 2.8.7-21 แปลนระบบไฟฟ้าสว่างฉุกเฉินและระบบแจ้งเหตุเพลิงไหม้ ชั้นล่าง สำหรับ Banquet Hall .....	182



## สารบัญรูป (ต่อ)

หน้า

รูปที่ 2.8.7-22 แปลนระบบไฟฟ้าสว่างฉุกเฉินและระบบแจ้งเหตุเพลิงไหม้ ชั้น1 สำหรับ Banquet Hall...	183
รูปที่ 2.8.7-23 แปลนระบบไฟฟ้าสว่างฉุกเฉินและระบบแจ้งเหตุเพลิงไหม้ สำหรับ Wedding Chapel.....	184
รูปที่ 2.8.7-24 แปลนระบบไฟฟ้าสว่างฉุกเฉินและระบบแจ้งเหตุเพลิงไหม้ สำหรับ Meeting Room .....	185
รูปที่ 2.8.7-25 แปลนระบบไฟฟ้าสว่างฉุกเฉินและระบบแจ้งเหตุเพลิงไหม้ ชั้นล่าง สำหรับ Theme Restaurant .....	186
รูปที่ 2.8.7-26 แปลนระบบไฟฟ้าสว่างฉุกเฉินและระบบแจ้งเหตุเพลิงไหม้ ชั้น1 สำหรับ Theme Restaurant .....	187
รูปที่ 2.8.7-27 แปลนระบบไฟฟ้าสว่างฉุกเฉินและระบบแจ้งเหตุเพลิงไหม้ ส่วนรับประทานอาหาร สำหรับ Theme Restaurant .....	188
รูปที่ 2.8.7-28 แปลนระบบไฟฟ้าสว่างฉุกเฉินและระบบแจ้งเหตุเพลิงไหม้ ชั้นล่าง สำหรับ Dusit shop...	189
รูปที่ 2.8.7-29 แปลนระบบไฟฟ้าสว่างฉุกเฉินและระบบแจ้งเหตุเพลิงไหม้ ชั้น1 สำหรับ Dusit shop.....	190
รูปที่ 2.8.7-30 แปลนระบบไฟฟ้าสว่างฉุกเฉินและระบบแจ้งเหตุเพลิงไหม้ สำหรับ Sunset Bar.....	191
รูปที่ 2.8.7-31 แปลนระบบไฟฟ้าสว่างฉุกเฉินและระบบแจ้งเหตุเพลิงไหม้ สำหรับ Pool Bar.....	192
รูปที่ 2.8.7-32 แปลนระบบไฟฟ้าสว่างฉุกเฉินและระบบแจ้งเหตุเพลิงไหม้ สำหรับ All Day Dinning.....	193
รูปที่ 2.8.7-33 แปลนระบบไฟฟ้าสว่างฉุกเฉินและระบบแจ้งเหตุเพลิงไหม้ สำหรับ Check In Spa Cable .....	194
รูปที่ 2.8.7-34 แปลนระบบไฟฟ้าสว่างฉุกเฉินและระบบแจ้งเหตุเพลิงไหม้ สำหรับ Spa Lobby and Check Out .....	195
รูปที่ 2.8.7-35 แปลนระบบไฟฟ้าสว่างฉุกเฉินและระบบแจ้งเหตุเพลิงไหม้ สำหรับ Spa Unit.....	196
รูปที่ 2.8.7-36 แปลนระบบไฟฟ้าสว่างฉุกเฉินและระบบแจ้งเหตุเพลิงไหม้ สำหรับ Spa Staff House .....	197
รูปที่ 2.8.7-37 แปลนระบบไฟฟ้าสว่างฉุกเฉินและระบบแจ้งเหตุเพลิงไหม้ ชั้นล่าง สำหรับ BOH Adjoining Area .....	198
รูปที่ 2.8.7-38 แปลนระบบไฟฟ้าสว่างฉุกเฉินและระบบแจ้งเหตุเพลิงไหม้ ชั้นล่าง สำหรับ BOH Adjoining Area .....	199
รูปที่ 2.8.7-39 แปลนระบบไฟฟ้าสว่างฉุกเฉินและระบบแจ้งเหตุเพลิงไหม้ ชั้นล่าง สำหรับ Service Support Camp (ส่วนที่ 1).....	200
รูปที่ 2.8.7-40 แปลนระบบไฟฟ้าสว่างฉุกเฉินและระบบแจ้งเหตุเพลิงไหม้ ชั้นล่าง สำหรับ Service Support Camp (ส่วนที่ 1).....	201
รูปที่ 2.8.7-41 แปลนระบบไฟฟ้าสว่างฉุกเฉินและระบบแจ้งเหตุเพลิงไหม้ ชั้นล่าง สำหรับ Service Support Camp (ส่วนที่ 2).....	202
รูปที่ 2.8.7-42 แปลนระบบไฟฟ้าสว่างฉุกเฉินและระบบแจ้งเหตุเพลิงไหม้ ชั้นล่าง สำหรับ Service Support Camp (ส่วนที่ 2).....	203

## สารบัญรูป (ต่อ)

หน้า

รูปที่ 2.8.7-43 แปลนระบบไฟฟ้าสว่างฉุกเฉินและระบบแจ้งเหตุเพลิงไหม้ ชั้น 2 สำหรับ Service Support Camp.....	204
รูปที่ 2.8.7-44 พื้นที่อพยพกรณีเกิดเหตุเพลิงไหม้ จุดที่ 1 .....	205
รูปที่ 2.8.7-45 พื้นที่อพยพกรณีเกิดเหตุเพลิงไหม้ จุดที่ 2 .....	206
รูปที่ 2.9.1-1 ปริมาณการขุดถมดิน.....	207
รูปที่ 2.9.4-1 ตำแหน่งผังการจัดการสาธารณูปโภค สาธารณูปการสำหรับคนงานในช่วงก่อสร้าง.....	208
รูปที่ 4.1.4-1 ผังระบายน้ำและถังถ่วงน้ำ .....	209
รูปที่ 4.1.4-2 ผังพื้นที่แสดงแนวกำแพงดิน (ส่วนที่ 1) .....	210
รูปที่ 4.1.4-3 ผังพื้นที่แสดงแนวกำแพงดิน (ส่วนที่ 2) .....	211
รูปที่ 4.1.4-4 รายละเอียดโครงสร้างแนวกำแพงดิน .....	212
รูปที่ 4.1.4-5 ผังแสดงรายรับน้ำเพื่อตกตะกอน .....	213
รูปที่ 4.1.4-6 ผังระบายน้ำและพื้นที่สีเขียว .....	214

แบบโครงการ

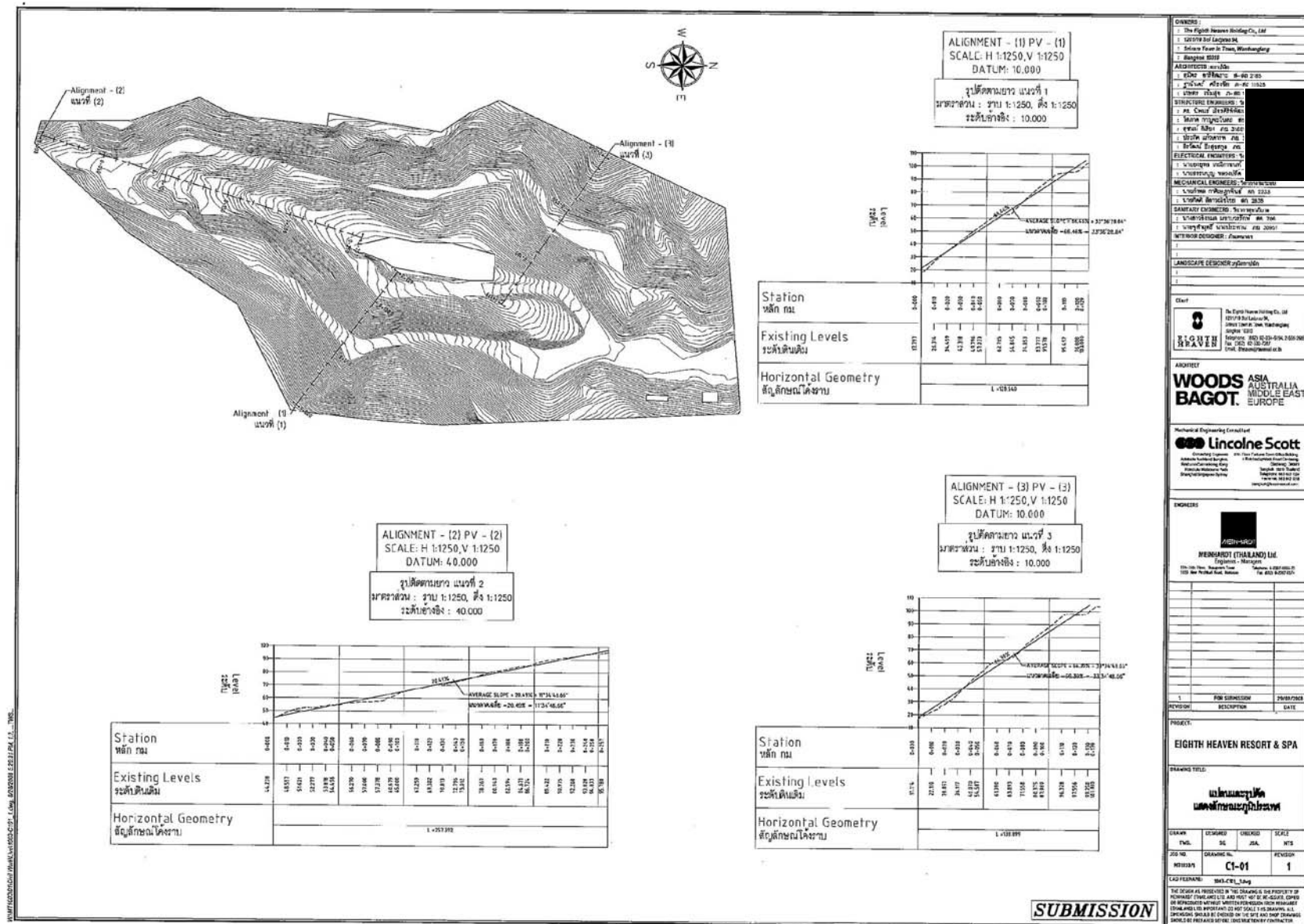



รูปที่ 2.6 ผังแสดงบริเวณภายในพื้นที่โครงการ

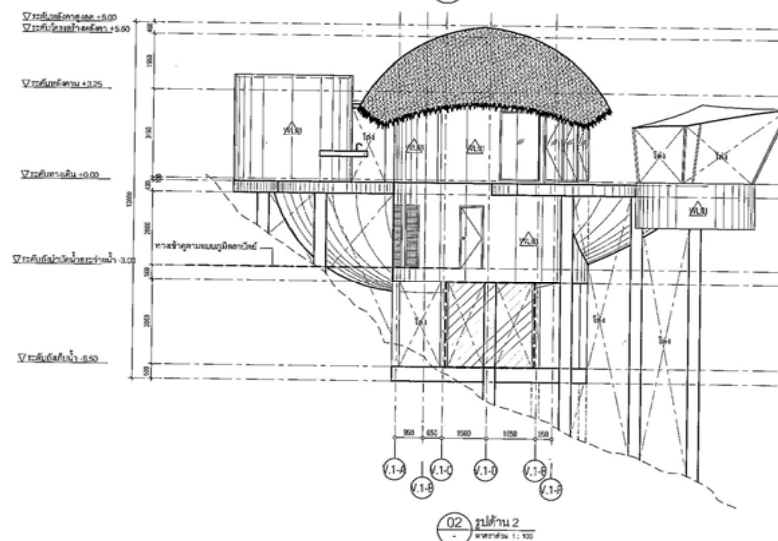

วัสดุ	พื้นที่
กระจก	51.05 ตร.ม.
ไม้	- ตร.ม.
ผนังทึบอิฐฉาบเรียบ	405.12 ตร.ม.
พื้นที่ปูพื้นบ้านอิฐแดง	456.17 ตร.ม.
หลังคาทาง	76.86 ตร.ม.

[illegible][illegible]

**WOODS  
BAGOT.** ASIA  
AUSTRALIA  
MIDDLE EAST  
EUROPE

Drawing of:  
**1 BEDROOM VILLAS**  
บ้านพักตากอากาศ 1 ห้องนอน  
พื้นที่ 1.2

Date generated: 08/04/2008 Checked: Approved: **ROY Y**

Scale: 1:100  
0 1 2 3 4 5 6 7 8 9 10  
10 m (approx)

Project number: 7558 Drawing number: A\_01\_3001 Revision: B

ISSUE FOR IEE.

รูปที่ 2.6.1-1 รูปด้าน Hotel Villa แบบ 1 ห้องนอน



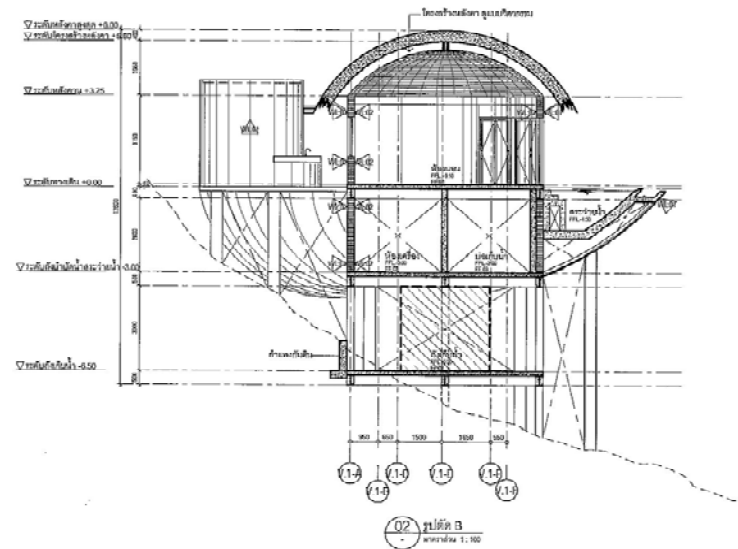

รูปที่ 2.6.1-2 รูปตัด Hotel Villa แบบ 1 ห้องนอน

Sl	Particulars	Debit	Credit
1	Balance b/d		10000
2	Transfer from P/L A/c		10000
3	Transfer to P/L A/c	10000	
4	Balance c/d		10000
	Total	10000	10000

[illegible]

**WOODS BAGOT.** ASIA AUSTRALIA MIDDLE EAST EUROPE

CONCEPT BY  
**1 BEDROOM VILLAS**  
 บ้านเดี่ยว 1 ห้องนอน  
 ปทุมธานี A.B

Completed 08/04/2008 On-site ROY

Size 1:100  
 0.00000000 20.00000000

Project number  
**7558**

Building number  
**A\_01\_3101**

Section  
**B**

**ISSUE FOR I.I.E.**



รูปที่ 2.6.1-3 พื้นที่ใช้สอย ถึงเก็บน้ำ Hotel Villa แบบ 1 ห้องนอน

Consultant • 1/Double

Consultant • 2/Double

Consultant • 2/Double

Consultant • 1/Double

---

**Lincoln Scott**

Consulting Engineers, Inc. • 100 Park Ridge Parkway  
Rochester, New York 14623-1502  
Phone: 716/462-1000  
Telex: 270000  
Fax: 716/462-1001

Manufacturing • 1/Consultant



Wittich AG (Germany) Ltd.  
Engineering • 1/Consultant



The Light House Publishing Co., Ltd.  
120 Victoria Park Road,  
Leeds, West Yorkshire LS10 6TA, England  
Telephone: 0532 61 224-014 • 2/Double  
Fax: 0532 61 224-020  
Street: Bowdler Way

**Eighteen Heaven Resort & Spa**

**WOODS  
BAGOT.** ASIA AUSTRALIA  
MIDDLE EAST EUROPE

Grouping title:  
**1 BEDROOM VILLAS**  
บ้านพักตากอากาศ 1 ห้องนอน  
มีพื้นที่ใช้สอย 100 ตร.ม.

Subgrouping:  
08/04/0008      Checked: \*      Approved: RYBY

Scale:  
1:100

0 10 20 m. or approx.

Registration number: 7558      Drawing number: A\_01\_2200      Revision: B

**ISSUE FOR I.E.E.**



รูปที่ 2.6.1-4 พื้นที่ใช้สอย ชั้นล่าง Hotel Villa แบบ 1 ห้องนอน

[illegible]



รูปที่ 2.6.1-5 พื้นที่ใช้สอย ชั้น 1 Hotel Villa แบบ 1 ห้องนอน

[illegible]

**WOODS  
BAGOT.** ASIA  
AUSTRALIA  
MIDDLE EAST  
EUROPE

Drawing No.  
**1 BEDROOM VILLAS**  
บ้านเดี่ยว 1 ห้องนอน  
พื้นที่ 100 ตร.ม.

Completed 08/04/2008      Channel      Approved **ROY Y**

Scale  
1:100  
@ 40 cm scale

Plot number      Drawing number      Revision

**7558**      **A.01\_2202**      **B**

**ISSUE FOR IEE.**

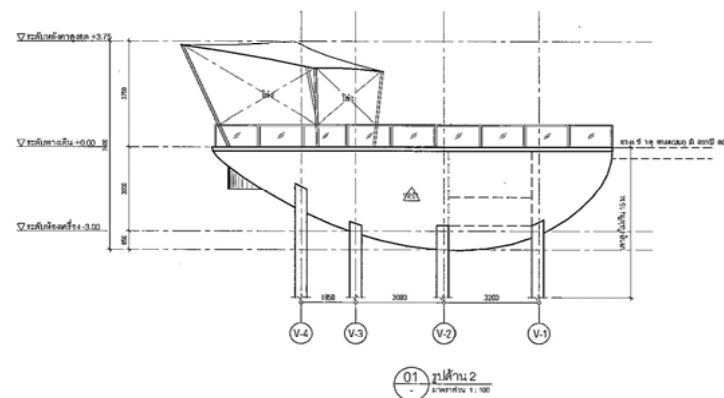
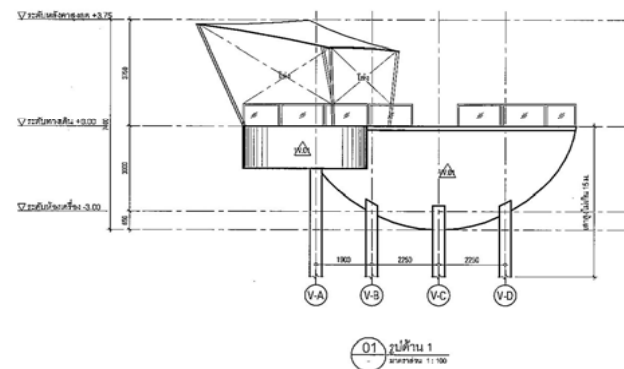

วัสดุ	พื้นที่
กระดาษ	- ตาราง.
ไม้	- ตาราง.
แผ่นยิปซั่มฉาบเรียบ	- ตาราง.
พื้นที่รูปด้านทั้งหมด	131.51 ตาราง.
พื้นผิวด้านข้าง	- ตาราง.

รูปที่ 2.6.1-6 รูปด้าน Hotel Villa แบบ 2 ห้องนอน (อาคาร1)

[illegible]

Consultant 4 Discipline

Consultant 3 Discipline

Consultant 2 Discipline

Consultant 1 Discipline

**Watermark Engineering Limited**

**Lincolne Scott**

Building Engineers • Civil & Structural Surveyors  
 Mechanical Engineers • Electrical Engineers  
 Surveyors • Quantity Surveyors  
 Structural Engineers • Drainage Engineers

**Structural Engineering Consultants**

WATERMARK ENGINEERING LTD  
 Engineers • Surveyors

**Class**

The Digital House, 100, The Quay  
 Bristol, BS1 6QJ, UK  
 Tel: 0117 325 1111  
 Fax: 0117 325 1112  
 Email: [info@watermark.co.uk](mailto:info@watermark.co.uk)

**Eight Heaven Resort & Spa**

**WOODS  
BAGOT** ASIA  
AUSTRALIA  
MIDDLE EAST  
EUROPE

Developing the  
**2 BEDROOM VILLAS**  
บ้านพักตากอากาศ 2 ห้องนอน ขนาด 1  
ไร่ 1 งาน 1.2

Date created 08/04/2008 Drawn by Roy  
Scale 1:100 Plot area 31.6 sq.meter

Project number 7558 Drawing number A\_02\_01\_300B Revision

ISSUE FOR IEE.

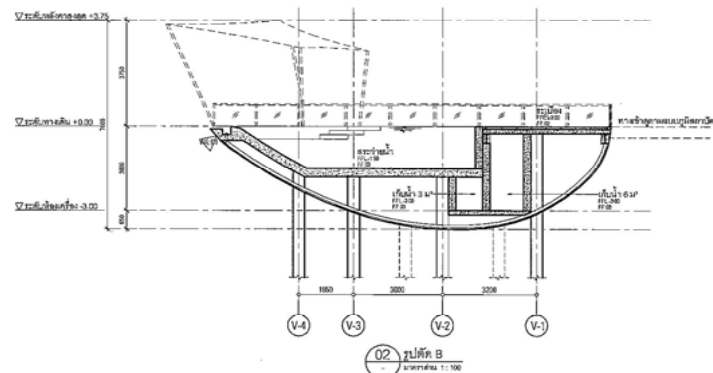
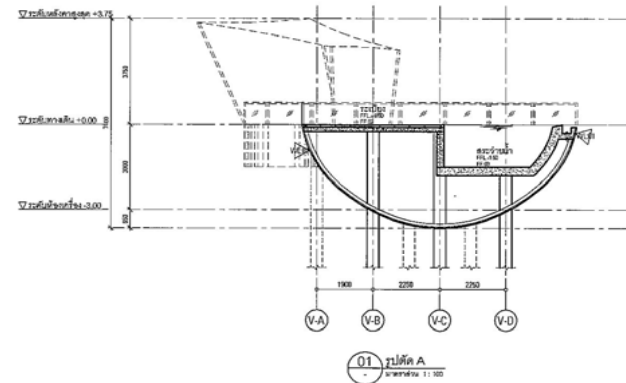

รูปที่ 2.6.1-7 รูปตัด Hotel Villa แบบ 2 ห้องนอน (อาคาร1)

[illegible]

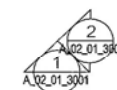

รูปที่ 2.6.1-8 พื้นที่ใช้สอย ชั้นล่าง Hotel Villa แบบ 2 ห้องนอน (อาคาร1)

**TECHNICAL STAFF**  
CONTRACTOR MUST VERIFY ALL EMPLOYMENT/EDUCATION/EXPERIENCE/RECORDS OF ALL PERSONNEL HOLDING POSITIONS, ESPECIALLY STAFF HOLDING

**EXPERIENCED DESIGNERS**  
The Engineer/Designer shall be

**US/CA CITIZENSHIP**  
Must have US/CA Residency

**DESIGN EXPERIENCE**  
ARCHITECTS: 10+ YEARS  
Civil/Structural: 10+ YEARS  
Specialty: 10+ YEARS  
General: 10+ YEARS

**STRUCTURAL ENGINEERING**  
US/CA CITIZENSHIP  
Structural Engineering: 10+ YEARS  
Specialty: 10+ YEARS  
General: 10+ YEARS

**ELECTRICAL ENGINEERING**  
US/CA CITIZENSHIP  
Electrical Engineering: 10+ YEARS  
Specialty: 10+ YEARS  
General: 10+ YEARS

**MECHANICAL ENGINEERS**  
US/CA CITIZENSHIP  
Mechanical Engineering: 10+ YEARS  
Specialty: 10+ YEARS  
General: 10+ YEARS

**SOIL MECHANICAL ENGINEERING**  
US/CA CITIZENSHIP  
Soil Mechanical Engineering: 10+ YEARS  
Specialty: 10+ YEARS  
General: 10+ YEARS

**WATER RESOURCES ENGINEERING**  
US/CA CITIZENSHIP  
Water Resources Engineering: 10+ YEARS  
Specialty: 10+ YEARS  
General: 10+ YEARS

**ENVIRONMENTAL ENGINEERING**  
US/CA CITIZENSHIP  
Environmental Engineering: 10+ YEARS  
Specialty: 10+ YEARS  
General: 10+ YEARS

**LANDSCAPE ARCHITECT/DESIGNER**

[illegible]

**WOODS  
BAGOT.** ASIA  
AUSTRALIA  
MIDDLE EAST  
EUROPE

Drawing of  
**2 BED VILLAS**  
บ้านพักตากอากาศ 2 ห้องนอน 2 ห้องน้ำ  
มีพื้นที่รวม 100 ตร.ม.

Date generated  
08/04/2008

Checked -  
10

Approved  
ROY Y

100  
sq. ft. (30.46 sq. m.)

25 sq. ft. (7.29 sq. m.)

30

Preparation  
7558

Drawing number  
A\_02\_01-2201B

Revision

ISSUE FOR IEE.



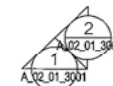

รูปที่ 2.6.1-9 พื้นที่ใช้สอย ชั้น 1 Hotel Villa แบบ 2 ห้องนอน (อาคาร1)

Connecticut 3 Digs

Connecticut 3 Digs

Connecticut 3 Digs

Connecticut 1 Digs

---

**Wichita State University**

**Lincolne Scott**

Assistant Professor of English  
Associate Director of the Center for  
Writing and Learning  
Department of English  
Wichita State University  
1845 North Fairway  
Wichita, KS 67260-0001  
Phone: 316.978.4444  
Fax: 316.978.4444  
E-mail: lincolne.scott@wichita.edu

---

**Stamatis Katsouris, MD**



Stamatis Katsouris, MD  
English

1550 N. 10th Street, Thompsons Tower  
1200 New England Ave., Metairie  
Louisiana, 70002, USA  
Phone: 504.885.8642  
Fax: 504.885.8641  
Email: DrKatsouris@att.net

---

**U.S.**



The United States Marketing Co., Ltd  
1200 N. 10th Street, Suite 100  
Metairie, Louisiana, USA, 70002  
Phone: 504.885.8642  
Fax: 504.885.8641  
Email: theusa@usa.net

---

**BLAXIN**

Blaxin  
15000 Highway 101  
Unit 100  
Mississauga, Ontario L4W 5G6  
Canada  
Tel: 905.876.2222  
Fax: 905.876.2222  
E-mail: blaxin@blaxin.com

---

**Eligh Heaven Resort & Spa**

ASIA  
AUSTRALIA  
MIDDLE EAST  
EUROPE

Growing like

## 2 BED VILLAS

พื้นที่ปลูกประมาณ 2 ไร่เศษๆ งบหลัก 1  
ล้านบาท 1

ค.พ.น.น. 1

Date planted 08/04/2008

Chilled -

Approved ROY

Scale 1:100

at 42' wind eye

Plant number 7558

Draining number A\_02\_01-2202b

Review

ISSUE FOR IEE.



ตารางแสดงพื้นที่ผิววัสดุตกแต่ง	
วัสดุ	พื้นที่
กระเบื้อง	39.60 ตรม.
ไม้	- ตรม.
ผนังอิฐฉาบเรียบ	214.85 ตรม.
พื้นปูนด้านในขอบ	254.45 ตรม.
เหล็กฉาก	77.62 เมตร

รูปที่ 2.6.1-10 รูปด้าน Hotel Villa แบบ 2 ห้องนอน (อาคาร2)

Copyright © 2010

Consultant 3 Engle

Consultant 2 (English)

Consultant 1 Degree

 **Lincoln Scott**[illegible]110-116 Feet, Bangson Cove  
1212 New Portland Road, Woburn

MINNAPAC (THAILAND) LTD.  
Bangkok - Thailand

120190101 Leipzig St.  
Shang Fenshi in Town, Waltham  
London, 2019

15 JAN 1997

\_\_\_\_\_

**WOODS** AUSTRALIA  
**BAGOT** MIDDLE EAST

### 2 BEDROOM VILLAS

រូបភាព 1.2

08/04/2008 \* ROY ( )

1:100  
@ A2 sheet size 36 in. on depth

7558 A\_02\_02\_300B

100610701



รูปที่ 2.6.1-11 รูปตัด Hotel Villa แบบ 2 ห้องนอน (อาคาร2)

[illegible]

Consultant • 1 Day/week

Consultant • 3 Days/week

Consultant • 3 Days/week

Consultant • 1 Day/week

**Microcomputer Consultant**

**Lincoln Scott**

Consulting Engineers  
10000 E. 15th Avenue, Suite 100  
Denver, CO 80231  
Tel. (303) 751-1100  
Fax. (303) 751-1101

• P/E Civil/Structural/Transportation  
• P/E Mechanical/Electrical/HVAC  
• P/E Environmental/Industrial  
• P/E Energy/Water and  
Pollution Control  
• P/E Transportation

**Industrial Consultant/Engineer/Architect**

4300 15th St., Thompson Town  
1000 E. 15th Avenue, Suite 100  
Aurora, IL 60004, U.S.A.  
Tel. (312) 498-0121 Fax. (312) 498-0204  
Telex. 244100  
E-mail. 15th@compuserve.com

**Microcomputers (IBM/MS-DOS) Ltd.**

**Programs - writers**

**Care**

**ROCKWELL**

The English Water Heating Co., Ltd  
1024/19th St. East, Northampton  
England NN1 3TS  
Tel. 0435 521111 Fax. 0435 521120  
Telex: 830000000000000000

**English**

**Great Heaven Resort & Spa**

**WOODS  
BAGOT.**

ASIA  
AUSTRALIA  
MIDDLE EAST  
EUROPE

---

**Downtown  
2 BEDROOM VILLAS**  
 ๒ ห้องนอน ตกแต่งทันสมัย 2 ห้องนอน พร้อมสระว่ายน้ำ 2  
 ๓ ชั้น AB

---

Construction 06/04/2008	Check-out	Apartment <b>ROY</b>	
Floor 1st			
Room size 40 sq.m. or original			

---

Project number <b>7558</b> trial	Drawing number <b>A_02_02_3101</b>	Revision <b>B</b>
--	---------------------------------------	----------------------

**ISSUE FOR IFE.**

[illegible]

**Lincolne Scott**  
Consulting Engineers  
200 River Street, Suite 200  
Newark, NJ 07102  
(201) 596-1000  
Fax: (201) 596-1001  
www.lincolnescott.com

**STRUCTURAL ENGINEERING CONSULTANTS**



**STRUCTURALIST (THAILAND) LTD.**

108-109, Rong, Bangkok  
1550 New Petrusani Road, 8  
Jachabam, Bangkok 10400  
Telephone: 0-2201-0208-12  
Fax: (002) 0-2201-0274  
(E-mail: [tlc@structuralist.com](mailto:tlc@structuralist.com))

**Client**  The Eighth Avenue Holding Co., Ltd.  
120709 1st Avenue NE,  
Suite 2000, Two, Washington,  
Bangkok 10200  
Telephone: (662) 622-656-6166, 2  
Fax: (662) 622-600-1207  
E-mail: [thec8@eightaven.co.th](mailto:thec8@eightaven.co.th)

**Eighth Heaven Resort & Spa**

**WOODS  
BAGOT** ASIA  
AUSTRALIA  
MIDDLE EAST  
EUROPE

2 BED VILLAS  
บ้านพักตากอากาศ 2 ห้องนอน 2 ห้องน้ำ  
สิ่งอำนวยความสะดวก

Date generated	Checked	Approved	
08/04/2008	-	ROY	

Scale  
1:100  
45.45 cm  
15 m

Project number	Drawing number	Revision
7558	A 02	02-22016

ISSUE FOR IEE.



รูปที่ 2.6.1-13 พื้นที่ใช้สอย ชั้น 1 อาคาร2 Hotel Villa แบบ 2 ห้องนอน

7558 A\_02\_02-22048  
State  
ISSUE FOR IEE.

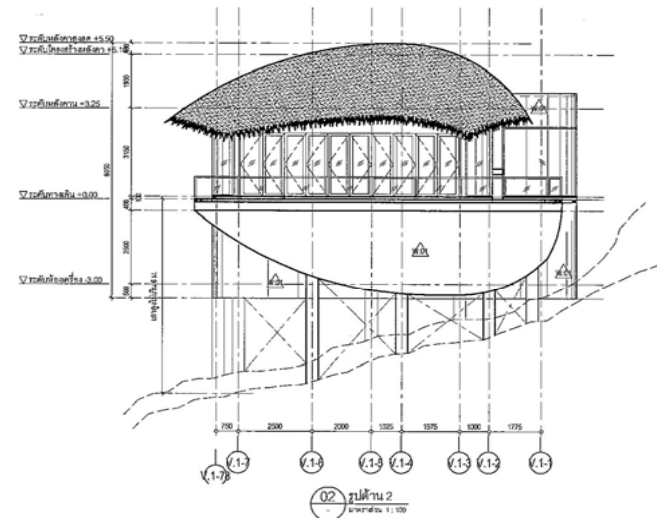

รูปที่ 2.6.1-14 รูปด้าน Hotel Villa 2 ห้องนอน (อาคาร3)

ตารางแสดงพื้นที่ผิววัสดุตกแต่ง	
วัสดุ	พื้นที่
กระเบื้อง	41.16 ตรม.
ไม้	- ตรม.
ผ้าม่านยี่ห้อสุภาพนิยบ	209.58 ตรม.
พื้นที่ปูด้านนอกห้อง	250.74 ตรม.
พื้นนิรภาพาง	73.51 ตรม.

[illegible][illegible]

**WOODS  
BAGOT.** ASIA  
AUSTRALIA  
MIDDLE EAST  
EUROPE

Drawing of:  
**2 BEDROOM VILLAS**  
บ้านพักตากอากาศ 2 ห้องนอน อาคาร 3  
ชั้น พื้น 1.2

Drawn/presented  
08/04/2008

Client  
-

Approved  
**ROYY**

Scale  
1:100

Project number  
7558

Drawing number  
A\_02\_03\_3003

Reaction  
-

Issue for IEE.

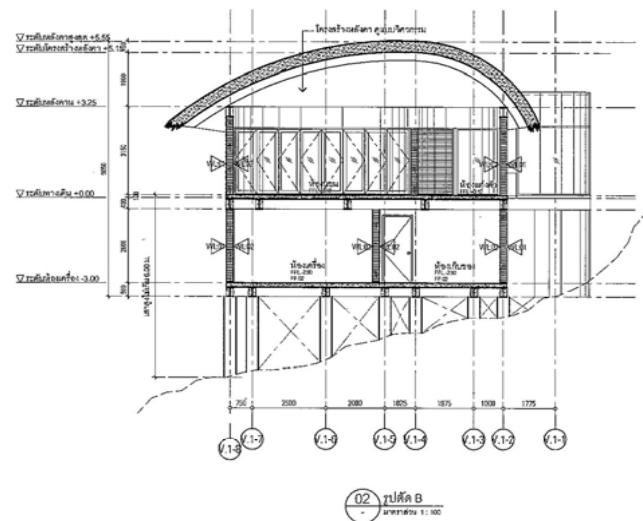

รูปที่ 2.6.1-15 รูปตัด Hotel Villa 2 ห้องนอน (อาคาร3)

Consultant 2 Days/Step  
Consultant 2 Days/Step  
Consultant 2 Days/Step  
Consultant 2 Days/Step

**Lincolne Scott**  

 1000 West 10th Avenue  
 Suite 100  
 Denver, CO 80202  
 Tel: 303.733.1111  
 Fax: 303.733.1112  
 E-mail: lincolne@lincolne-scott.com

**Online Engineering Consultant**

**WILSON ENGINEERING**  
  
 1000 West 10th Avenue  
 Suite 100  
 Denver, CO 80202  
 Tel: 303.733.1111  
 Fax: 303.733.1112  
 E-mail: wilson@wilson-engineering.com

**Page**  
**8th Heaven Resort & Spa**

**WOODS BAGOT** **ASIA AUSTRALIA MIDDLE EAST EUROPE**

**2 BEDROOM VILLAS**  
 2 ห้องนอน 2 ห้องน้ำ  
 2100 A.B

**Designing**

Concept/Prep	Concept	Design	Project
08/04/00	08/04/00	08/04/00	08/04/00
1:100	1:100	1:100	1:100
30 m	30 m	30 m	30 m

**Project Name**  
**7558**  
**ISSUE FOR:** A02\_03\_310



รูปที่ 2.6.1-16 พื้นที่ใช้สอย ชั้นล่าง อาคาร 3 Hotel Villa แบบ 2 ห้องนอน

Consultant 4 Degree

Consultant 3 Degree

Consultant 2 Degree

Consultant 1 Degree

[illegible]

## Page Eighth Heaven Resort & Spa

**WOODS  
BAGOT.** **ASIA**  
**AUSTRALIA**  
**MIDDLE EAST**  
**EUROPE**

Drawings of  
**2 BED VILLAS**  
บ้านพักตากอากาศ 2 ห้องนอน อาคาร 3  
ชั้นพร้อมสระว่ายน้ำ

Date generated 08/04/2008 - Client - Approved **ROY Y**

Scale 1:100  
0 5 10 20  
m, ft, m, ft



Project number 7558 Drawing number A\_02\_03-2201b  
Date

**ISSUE FOR I.E.E.**

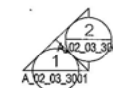



รูปที่ 2.6.1-17 พื้นที่ใช้สอย ชั้น 1 อาคาร 3 Hotel Villa แบบ 2 ห้องนอน

Consolidated 3 Duplicates	
Consolidated 3 Duplicates	
Consolidated 3 Duplicates	
Consolidated 3 Duplicates	
 <b>Lincoln Scott</b> General & Specialty Insurance Agency 10000 Highway 101, Suite 100 Houston, Texas 77055 Phone: 713-261-1111 Fax: 713-261-1112 E-Mail: lscott@lincolnscott.com	
 <b>National Insurance Companies</b> 1500 West Loop, Suite 1000 Houston, Texas 77027 Phone: 713-267-0100 Fax: 713-267-0101 E-Mail: info@nationalco.com	
 <b>Kaiser Permanente</b> 10000 Highway 101, Suite 100 Houston, Texas 77055 Phone: 713-261-1111 Fax: 713-261-1112 E-Mail: info@kaiserpermanente.com	 <b>United Health Group</b> 10000 Highway 101, Suite 100 Houston, Texas 77055 Phone: 713-261-1111 Fax: 713-261-1112 E-Mail: info@unitedhealthgroup.com
 <b>CIGNA</b> 10000 Highway 101, Suite 100 Houston, Texas 77055 Phone: 713-261-1111 Fax: 713-261-1112 E-Mail: info@cigna.com	 <b>Eighth Heaven Restaurant &amp; Spa</b> 10000 Highway 101, Suite 100 Houston, Texas 77055 Phone: 713-261-1111 Fax: 713-261-1112 E-Mail: info@eighthheaven.com

**Eighth Heaven Resort & Spa**

**WOODS  
BAGOT.** ASIA  
AUSTRALIA  
MIDDLE EAST  
EUROPE

2 BED VILLAS  
บ้านพักตากอากาศ 2 ห้องนอน อาคาร 3  
ชั้นพื้นที่ 1

Date generated: 08/04/2008  
 Checked: -  
 Approved: ROYY  
 Scale: 1:100  
 @ 20 m scale  
 Project number: 7558  
 Drawing number: A\_02\_03-2202B  
 Revision:  
 ISSUE FOR IEE.



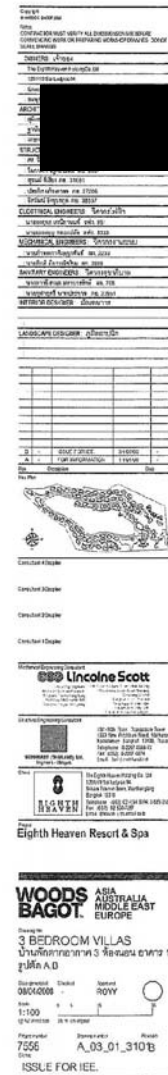
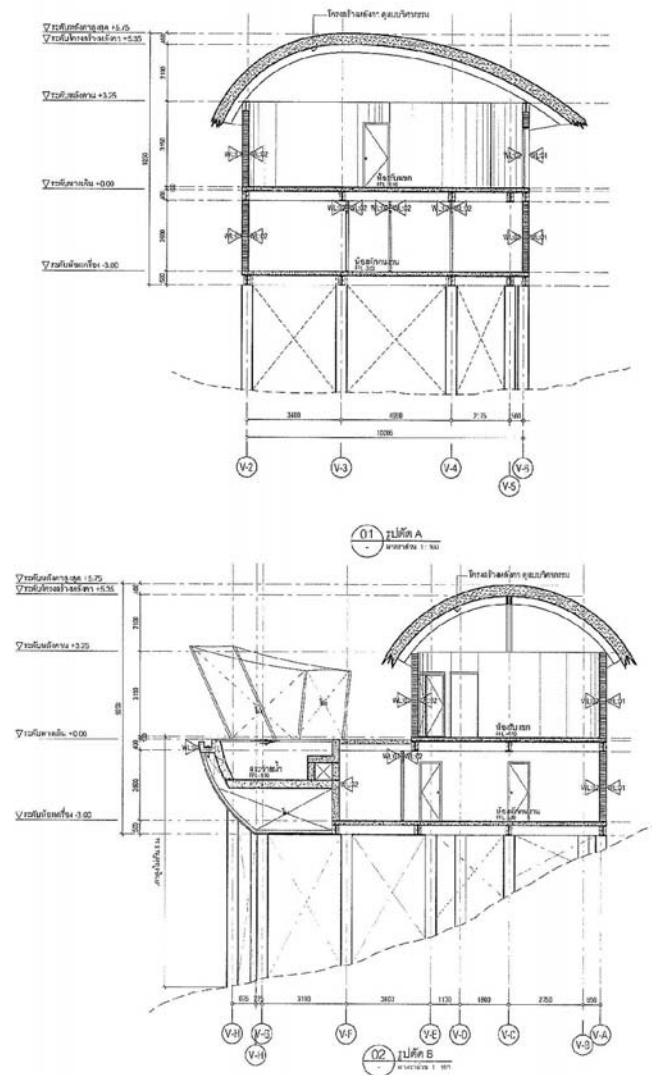

รูปที่ 2.6.1-19 รูปตัด Hotel Villa 3 ห้องนอน (อาคาร1)

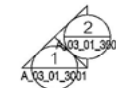

รูปที่ 2.6.1-20 พื้นที่ใช้สอย ถังเก็บน้ำ อาคาร1 Hotel Villa 3 ห้องนอน

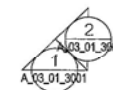

รูปที่ 2.6.1-21 พื้นที่ใช้สอย ชั้นล่าง อาคาร 1 Hotel Villa 3 ห้องนอน

ISSUE FOR IEE.



รูปที่ 2.6.1-22 พื้นที่ใช้สอย ชั้น 1 อาคาร1 Hotel Villa 3 ห้องนอน

[illegible]

**WOODS  
BAGOT.** ASIA  
AUSTRALIA  
MIDDLE EAST  
EUROPE

Drawing title  
**3 BED VILLAS**  
บ้านพักตากอากาศ 3 ห้องนอน อาคาร 1  
ชั้นเดียว

Date received  
05/04/2008

Client

Approved  
**ROY Y**

Scale  
1:150  
(A3 sheet)

25 m. or larger

Project number  
**7558**

Drawing number  
**A\_03\_01-22023**

Revised

Issue for IEE.

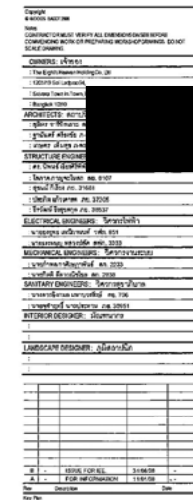

ตารางแสดงพื้นที่ผิววัสดุตกแต่ง	
วัสดุ	พื้นที่
กระเบื้อง	39.60 ตรม.
ไม้	- ตรม.
ผนัง/เพดานฉาบเรียบ	214.85 ตรม.
พื้นที่ปูผ้าปูที่นอน	254.45 ตรม.
พื้นที่ปูพรม	27.40 ตรม.



รูปที่ 2.6.1-23 รูปด้าน Hotel Villa 3 ห้องนอน (อาคาร2)

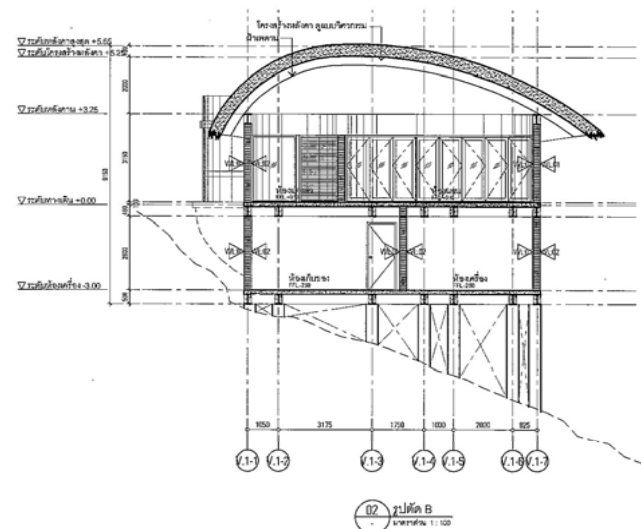

รูปที่ 2.6.1-24 รูปตัด Hotel Villa 3 ห้องนอน (อาคาร2)

[illegible]

Consultant 1 Day/Week

Consultant 2 Day/Week

Consultant 2 Day/Week

Consultant 1 Day/Week

**International Engineering Consultant**

**Lincolne Scott**  
Consulting Engineers  
1000 West 10th Avenue  
Suite 1000  
Vancouver, British Columbia  
V6H 1A5  
Canada  
Tel: (604) 681-1111  
Fax: (604) 681-1112  
E-mail: lincolne@lincolne-scott.com  
www.lincolne-scott.com

**Structural Engineering Consultant**

**WILLBROS GROUP INC.**  
Engineering Division

**Oil & Gas**

1900 14th Avenue, Suite 200  
1900 NW Industrial Park  
Richmond, British Columbia  
V6V 1K6  
Tel: (604) 273-0077  
Fax: (604) 273-0077  
E-mail: greg.petrovich@wlb.com

**Oil & Gas**

The English Waterbury Group, Ltd  
1000 West 10th Avenue  
Suite 1000 West Vancouver  
British Columbia  
V6H 1A5  
Tel: (604) 273-0077  
Fax: (604) 273-0077  
E-mail: EWR@engwaterbury.com

**Eleuth Heaton Roof & Sca**

**WOODS BAGOT** ASIA  
AUSTRALIA  
MIDDLE EAST  
EUROPE

Creating the  
**3 BEDROOM VILLAS**  
ที่ 1661 ถนนพหลโยธิน 3 กิโลเมตรจากทาง 2  
กิโลเมตร

Completed: 08/04/2008      Cashed      Agreed      ROY

Size: 1,133  
sq. m. (30,800 sq. ft.)

Plot number: 7558      Drawing number: A\_03\_02\_3101      Position: B

ISSUE FOR IEE



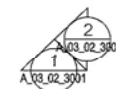

รูปที่ 2.6.1-25 พื้นที่ใช้สอย ชั้นล่าง อาคาร 2 Hotel Villa 3 ห้องนอน

Consultant & Designer

Consultant & Designer

Consultant & Designer

Consultant & Designer

**McGraw-Hill Construction Information Group**

**Lincolne Scott**

Consulting Engineers  
1000 North Western Blvd., Suite 200  
Chicago, IL 60642-4000  
Tel: (312) 462-1000  
Fax: (312) 462-1001  
E-mail: lincolne@lincolne-scott.com

**Shaw Construction Consultants**

150-10 16th Avenue, Suite 200  
Flushing, New York 11355  
Tel: (718) 351-1000  
Fax: (718) 351-1001  
E-mail: shaw@shawcc.com

**MANAGEMENT CONSULTANTS Ltd.**  
100000000 (SINGAPORE) Ltd.  
Unit 1001, 100 Robinson Road  
Singapore 068906  
Tel: (65) 434 6200  
Fax: (65) 434 6201  
E-mail: info@mancon.com.sg

**ALVIN**

The Light House, 400 Orchard Road,  
#12-01/02 Singapore 238  
Singapore 238841  
Singapore 12212  
Phone: 635 4000, 635 4001, 635 4002  
Fax: 635 4003, 635 4004, 635 4005  
E-mail: TheLightHouse@alvin.com.sg

**Elghis Heaven Roof & Spa**

**WOODS  
BAGOT.** ASIA  
AUSTRALIA  
MIDDLE EAST  
EUROPE

Drawing of  
**3 BED VILLAS**  
บ้านพักตากอากาศ 3 ห้องนอน ขนาด 2  
ไร่เศษ 1

Date generated  
08/04/2008

Checked  
-

Approved  
**ROY Y**

Size  
1:100  
@ 1/4" scale 1" = 10' 0"

Printed number  
7558

Drawing name  
A\_03\_02-2201's

Revised  
-

ISSUE FOR IFE.

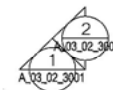

รูปที่ 2.6.1-26 พื้นที่ใช้สอย ชั้น 1 อาคาร 2 Hotel Villa 3 ห้องนอน

[illegible]

**WOODS BAGOT.** ASIA  
AUSTRALIA  
MIDDLE EAST  
EUROPE

Drawing No  
**3 BED VILLAS**  
บ้านพักตากอากาศ 3 ห้องนอน อาคาร 2  
ชั้นพร้อม 1

Date/created  
08/04/2008

Created -  
Approved  
ROY

Scale  
1:100

@ 42 sheets

28 m x 30 m

Project number  
7558

Drawing number  
A\_03\_02-22023

Issue for IEE.



วัสดุ	พื้นที่
กระเบื้อง	41.16 ตรม.
ไม้	- ตรม.
แผ่นอิฐฉาบเรียบ	209.58 ตรม.
พื้นอิฐปูทับฉาบเรียบ	250.74 ตรม.
ผนังฉาบปูน	73.61 ตรม.

[illegible]

High  
Eighth Heaven Resort & Spa

**WOODS  
BAGOT.** ASIA AUSTRALIA  
MIDDLE EAST EUROPE

Downing  
3 BEDROOM VILLAS  
3 ห้องนอน 3 ห้องน้ำ 3  
ที่นอน 12

Date generated 08/04/2008 On hold? Approved ROY

Size 1:102  
© Wood Bagot

Preproduction 7558  
Date A\_03\_03\_2001 B

ISSUE FOR IEE.

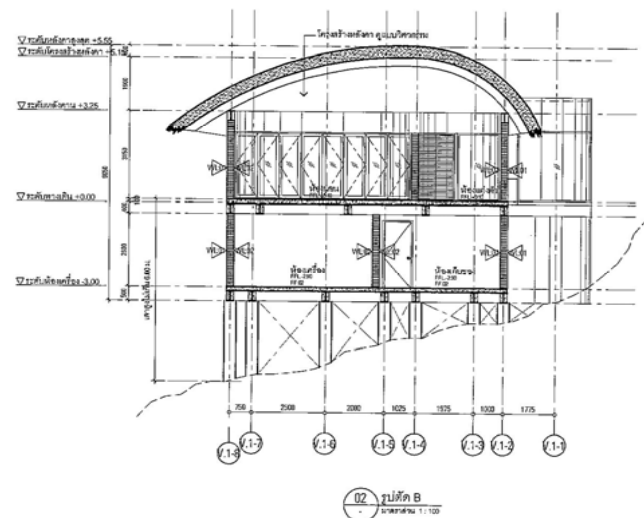

รูปที่ 2.6.1-28 รูปตัด Hotel Villa 3 ห้องนอน (อาคาร3)

[illegible][illegible]

**WOODS  
BAGOT.** ASIA  
AUSTRALIA  
MIDDLE EAST  
EUROPE

Developing  
3 BEDROOM VILLAS  
3 บ้าน 3 ห้องนอน 3 ห้องน้ำ 3 ที่จอดรถ 3  
ใน 1 บล็อก

Date purchased 05/04/2008      Checked      Apartment ROYD

Scale 1:100      0 5m 10m 15m

Plot number 7568      Drawing number A\_03\_03\_3101      Revision B

ISSUE FOR IEE.

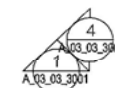

รูปที่ 2.6.1-29 พื้นที่ใช้สอย ชั้นล่าง อาคาร 3 Hotel Villa 3 ห้องนอน

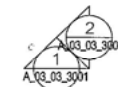

รูปที่ 2.6.1-30 พื้นที่ใช้สอย ชั้น 1 อาคาร 3 Hotel Villa 3 ห้างนอน

[illegible]

**WOODS  
BAGOT.**

ASIA  
AUSTRALIA  
MIDDLE EAST  
EUROPE

---

Drawing title:  
**3 BED VILLAS**  
บ้านพักตากอากาศ 3 ห้องนอน ช่างทอผ้า  
ผิวดินขนาด 1 ไร่

Date prepared	Checked by	Approved	Scale
05/04/2006		ROY Y	1:100

© All rights reserved

Plot number Drawing number Revision  
**7558 A\_03\_03-22023**

ISSUE FOR I.E.E.

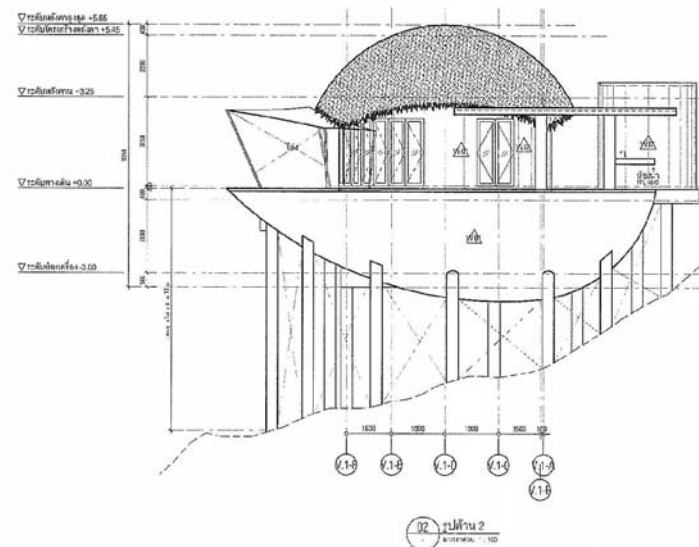

รูปที่ 2.6.1-31 รูปด้าน Hotel Villa 3 ห้องนอน (อาคาร4)

วัสดุ	พื้นที่
กระเบื้อง	43.44 ตร.ม.
ไม้	- ตร.ม.
ฉาบอิฐฐานเพดาน	304.24 ตร.ม.
สีพื้นทั่วไปบริเวณนอก	367.60 ตร.ม.
เหล็กฉาก	85.13 ตร.ม.

[illegible]

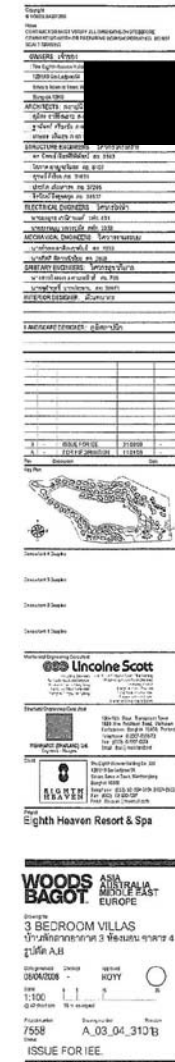
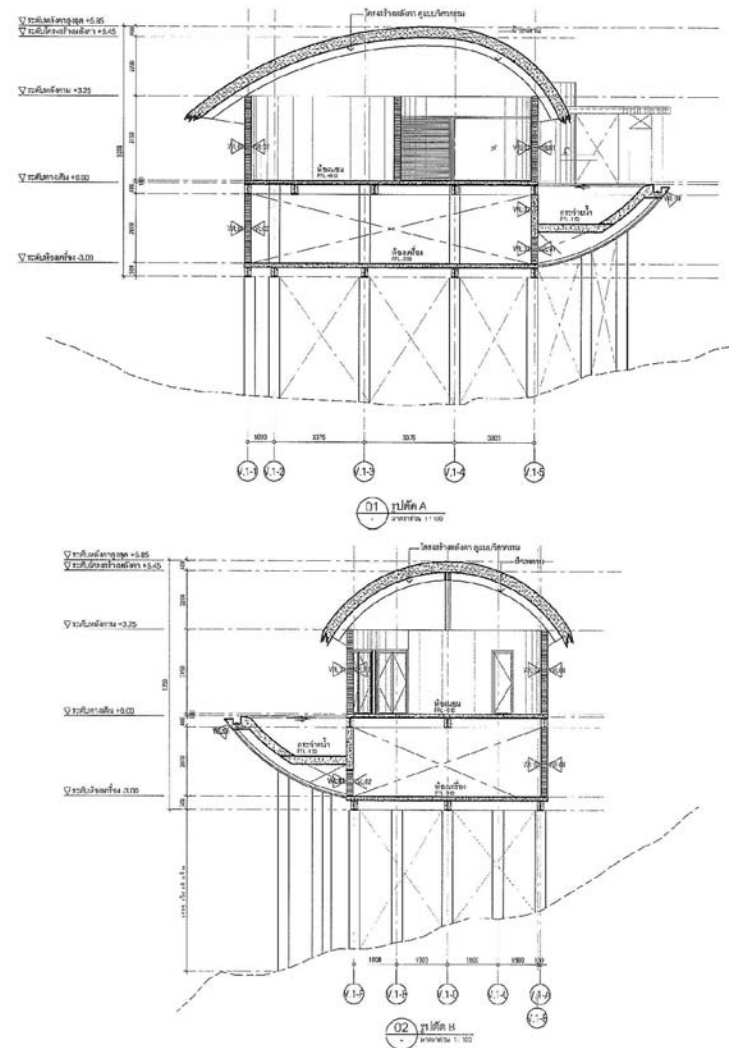

รูปที่ 2.6.1-32 รูปตัด Hotel Villa 3 ห้องนอน (อาคาร4)





รูปที่ 2.6.1-33 พื้นที่ใช้สอย ชั้นถึงเก็บน้ำ อาคาร 4 Hotel Villa 3 ห้องนอน



รูปที่ 2.6.1-34 พื้นที่ใช้สอย ชั้นล่าง อาคาร 4 Hotel Villa 3 ห้องนอน

[illegible]

Consultant 4 Discipline

Consultant 3 Discipline

Consultant 2 Discipline

Consultant 1 Discipline

**Lincolne Scott**  
Consulting Engineers  
Atkins Building Group  
"Atkins" Building Group  
Atkins Building Group  
Atkins Building Group  
Atkins Building Group

**Class**



The Eighth Heaven Holding Co., Inc.  
12011161 St. Clair Ave. S.  
Ste. 2000, S. W. Tower, Wuxi, Jiangsu  
Province, 215000  
Telephone: (8625) 32-334-8104, 3-510-9585  
Fax: (8625) 32-336-2287  
E-Mail: [Wuxi@eighthheaven.com.cn](mailto:Wuxi@eighthheaven.com.cn)

**Page 6**

**Eighth Heaven Resort & Spa**

**WOODS  
BAGOT.** ASIA  
AUSTRALIA  
MIDDLE EAST  
EUROPE

Drawing no  
**3 BED VILLAS**  
บ้านเดี่ยว 3 ห้องนอน 3 ห้องน้ำ 34  
ตารางวา 150 ตารางวา

Date generated  
08/04/2008

Checked  
-

Approved  
**ROY Y**

Scale  
1:150

40' 0" 40' 0" 40' 0"

20' 0" on edge

Project number  
**7558**

Drawing number  
**A\_03\_04-2201**

Revision  
**B**

**ISSUE FOR REE.**



รูปที่ 2.6.1-35 พื้นที่ใช้สอย ชั้น 1 อาคาร 4 Hotel Villa 3 ห้องนอน

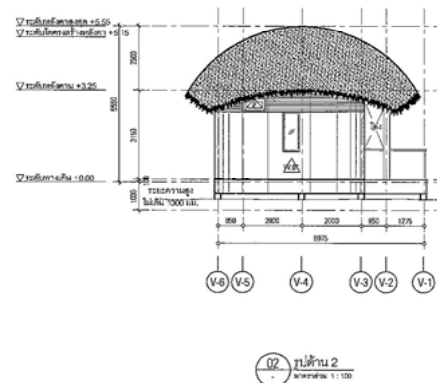
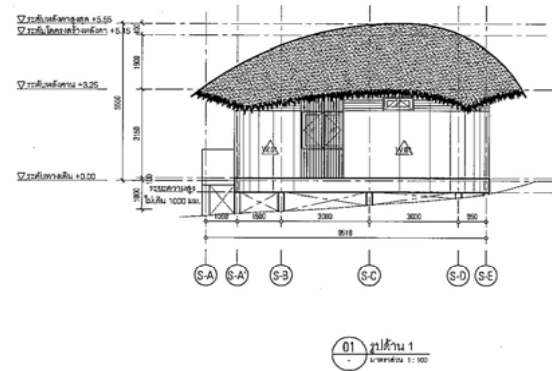

รูปที่ 2.6.1-36 รูปด้าน Butler Station

CONTRACTOR MUST VERIFY ALL DIMENSIONS/COORDINATES CONTRACTOR MUST VERIFY ALL DIMENSIONS/COORDINATES SCALE 1:500
THE PROJECT INFORMATION
1. PROJECT NAME
2. PROJECT LOCATION
3. PROJECT TYPE
4. PROJECT OWNER
5. PROJECT MANAGER
6. PROJECT ENGINEER
7. PROJECT ARCHITECT
8. PROJECT LANDSCAPE ARCHITECT
9. PROJECT ELECTRICAL ENGINEER
10. PROJECT MECHANICAL ENGINEER
11. PROJECT CIVIL ENGINEER
12. PROJECT STRUCTURAL ENGINEER
13. PROJECT ENVIRONMENTAL ENGINEER
14. PROJECT SOCIAL ENGINEER
15. PROJECT ECONOMIC ENGINEER
16. PROJECT LEGAL ENGINEER
17. PROJECT HISTORICAL ENGINEER
18. PROJECT CULTURAL ENGINEER
19. PROJECT ARTS ENGINEER
20. PROJECT RECREATION ENGINEER
21. PROJECT HEALTH ENGINEER
22. PROJECT EDUCATION ENGINEER
23. PROJECT TRANSPORT ENGINEER
24. PROJECT UTILITIES ENGINEER
25. PROJECT SPECIAL ENGINEER
26. PROJECT OTHER ENGINEER
27. PROJECT CONSULTANT
28. PROJECT ADVISOR
29. PROJECT REVIEWER
30. PROJECT APPROVER
31. PROJECT SIGNATURE
32. PROJECT DATE
33. PROJECT SCALE
34. PROJECT SHEET NO.
35. PROJECT TOTAL SHEETS
36. PROJECT DRAWING NO.
37. PROJECT DRAWING DATE
38. PROJECT DRAWING SCALE
39. PROJECT DRAWING SHEET NO.
40. PROJECT DRAWING TOTAL SHEETS
41. PROJECT DRAWING DRAWING NO.
42. PROJECT DRAWING DRAWING DATE
43. PROJECT DRAWING DRAWING SCALE
44. PROJECT DRAWING DRAWING SHEET NO.
45. PROJECT DRAWING DRAWING TOTAL SHEETS
46. PROJECT DRAWING DRAWING DRAWING NO.
47. PROJECT DRAWING DRAWING DRAWING DATE
48. PROJECT DRAWING DRAWING DRAWING SCALE
49. PROJECT DRAWING DRAWING DRAWING SHEET NO.
50. PROJECT DRAWING DRAWING DRAWING TOTAL SHEETS
51. PROJECT DRAWING DRAWING DRAWING DRAWING NO.
52. PROJECT DRAWING DRAWING DRAWING DRAWING DATE
53. PROJECT DRAWING DRAWING DRAWING DRAWING SCALE
54. PROJECT DRAWING DRAWING DRAWING DRAWING SHEET NO.
55. PROJECT DRAWING DRAWING DRAWING DRAWING TOTAL SHEETS
56. PROJECT DRAWING DRAWING DRAWING DRAWING DRAWING NO.
57. PROJECT DRAWING DRAWING DRAWING DRAWING DRAWING DATE
58. PROJECT DRAWING DRAWING DRAWING DRAWING DRAWING SCALE
59. PROJECT DRAWING DRAWING DRAWING DRAWING DRAWING SHEET NO.
60. PROJECT DRAWING DRAWING DRAWING DRAWING DRAWING TOTAL SHEETS
61. PROJECT DRAWING DRAWING DRAWING DRAWING DRAWING DRAWING NO.
62. PROJECT DRAWING DRAWING DRAWING DRAWING DRAWING DRAWING DATE
63. PROJECT DRAWING DRAWING DRAWING DRAWING DRAWING DRAWING SCALE
64. PROJECT DRAWING DRAWING DRAWING DRAWING DRAWING DRAWING SHEET NO.
65. PROJECT DRAWING DRAWING DRAWING DRAWING DRAWING DRAWING TOTAL SHEETS
66. PROJECT DRAWING DRAWING DRAWING DRAWING DRAWING DRAWING DRAWING NO.
67. PROJECT DRAWING DRAWING DRAWING DRAWING DRAWING DRAWING DRAWING DATE
68. PROJECT DRAWING DRAWING DRAWING DRAWING DRAWING DRAWING DRAWING SCALE
69. PROJECT DRAWING DRAWING DRAWING DRAWING DRAWING DRAWING DRAWING SHEET NO.
70. PROJECT DRAWING DRAWING DRAWING DRAWING DRAWING DRAWING DRAWING TOTAL SHEETS
71. PROJECT DRAWING DRAWING DRAWING DRAWING DRAWING DRAWING DRAWING DRAWING NO.
72. PROJECT DRAWING DRAWING DRAWING DRAWING DRAWING DRAWING DRAWING DRAWING DATE
73. PROJECT DRAWING DRAWING DRAWING DRAWING DRAWING DRAWING DRAWING DRAWING SCALE
74. PROJECT DRAWING DRAWING DRAWING DRAWING DRAWING DRAWING DRAWING DRAWING SHEET NO.
75. PROJECT DRAWING DRAWING DRAWING DRAWING DRAWING DRAWING DRAWING DRAWING TOTAL SHEETS
76. PROJECT DRAWING DRAWING DRAWING DRAWING DRAWING DRAWING DRAWING DRAWING DRAWING NO.
77. PROJECT DRAWING DRAWING DRAWING DRAWING DRAWING DRAWING DRAWING DRAWING DRAWING DATE
78. PROJECT DRAWING DRAWING DRAWING DRAWING DRAWING DRAWING DRAWING DRAWING DRAWING SCALE
79. PROJECT DRAWING DRAWING DRAWING DRAWING DRAWING DRAWING DRAWING DRAWING DRAWING SHEET NO.
80. PROJECT DRAWING DRAWING DRAWING DRAWING DRAWING DRAWING DRAWING DRAWING DRAWING TOTAL SHEETS
81. PROJECT DRAWING DRAWING DRAWING DRAWING DRAWING DRAWING DRAWING DRAWING DRAWING DRAWING NO.
82. PROJECT DRAWING DRAWING DRAWING DRAWING DRAWING DRAWING DRAWING DRAWING DRAWING DRAWING DATE
83. PROJECT DRAWING DRAWING DRAWING DRAWING DRAWING DRAWING DRAWING DRAWING DRAWING DRAWING SCALE
84. PROJECT DRAWING DRAWING DRAWING DRAWING DRAWING DRAWING DRAWING DRAWING DRAWING DRAWING SHEET NO.
85. PROJECT DRAWING DRAWING DRAWING DRAWING DRAWING DRAWING DRAWING DRAWING DRAWING DRAWING TOTAL SHEETS
86. PROJECT DRAWING DRAWING DRAWING DRAWING DRAWING DRAWING DRAWING DRAWING DRAWING DRAWING DRAWING NO.
87. PROJECT DRAWING DRAWING DRAWING DRAWING DRAWING DRAWING DRAWING DRAWING DRAWING DRAWING DRAWING DATE
88. PROJECT DRAWING DRAWING DRAWING DRAWING DRAWING DRAWING DRAWING DRAWING DRAWING DRAWING DRAWING SCALE
89. PROJECT DRAWING DRAWING DRAWING DRAWING DRAWING DRAWING DRAWING DRAWING DRAWING DRAWING DRAWING SHEET NO.
90. PROJECT DRAWING DRAWING DRAWING DRAWING DRAWING DRAWING DRAWING DRAWING DRAWING DRAWING DRAWING TOTAL SHEETS
91. PROJECT DRAWING DRAWING DRAWING DRAWING DRAWING DRAWING DRAWING DRAWING DRAWING DRAWING DRAWING DRAWING NO.
92. PROJECT DRAWING DRAWING DRAWING DRAWING DRAWING DRAWING DRAWING DRAWING DRAWING DRAWING DRAWING DRAWING DATE
93. PROJECT DRAWING DRAWING DRAWING DRAWING DRAWING DRAWING DRAWING DRAWING DRAWING DRAWING DRAWING DRAWING SCALE
94. PROJECT DRAWING DRAWING DRAWING DRAWING DRAWING DRAWING DRAWING DRAWING DRAWING DRAWING DRAWING DRAWING SHEET NO.
95. PROJECT DRAWING DRAWING DRAWING DRAWING DRAWING DRAWING DRAWING DRAWING DRAWING DRAWING DRAWING DRAWING TOTAL SHEETS
96. PROJECT DRAWING DRAWING DRAWING DRAWING DRAWING DRAWING DRAWING DRAWING DRAWING DRAWING DRAWING DRAWING DRAWING NO.
97. PROJECT DRAWING DRAWING DRAWING DRAWING DRAWING DRAWING DRAWING DRAWING DRAWING DRAWING DRAWING DRAWING DRAWING DATE
98. PROJECT DRAWING DRAWING DRAWING DRAWING DRAWING DRAWING DRAWING DRAWING DRAWING DRAWING DRAWING DRAWING DRAWING SCALE
99. PROJECT DRAWING DRAWING DRAWING DRAWING DRAWING DRAWING DRAWING DRAWING DRAWING DRAWING DRAWING DRAWING DRAWING SHEET NO.
100. PROJECT DRAWING DRAWING DRAWING DRAWING DRAWING DRAWING DRAWING DRAWING DRAWING DRAWING DRAWING DRAWING DRAWING TOTAL SHEETS

Consultant 1 Design
Consultant 2 Design
Consultant 3 Design
Consultant 4 Design
Consultant 5 Design
Consultant 6 Design
Consultant 7 Design
Consultant 8 Design
Consultant 9 Design
Consultant 10 Design
Consultant 11 Design
Consultant 12 Design
Consultant 13 Design
Consultant 14 Design
Consultant 15 Design
Consultant 16 Design
Consultant 17 Design
Consultant 18 Design
Consultant 19 Design
Consultant 20 Design
Consultant 21 Design
Consultant 22 Design
Consultant 23 Design
Consultant 24 Design
Consultant 25 Design
Consultant 26 Design
Consultant 27 Design
Consultant 28 Design
Consultant 29 Design
Consultant 30 Design
Consultant 31 Design
Consultant 32 Design
Consultant 33 Design
Consultant 34 Design
Consultant 35 Design
Consultant 36 Design
Consultant 37 Design
Consultant 38 Design
Consultant 39 Design
Consultant 40 Design
Consultant 41 Design
Consultant 42 Design
Consultant 43 Design
Consultant 44 Design
Consultant 45 Design
Consultant 46 Design
Consultant 47 Design
Consultant 48 Design
Consultant 49 Design
Consultant 50 Design
Consultant 51 Design
Consultant 52 Design
Consultant 53 Design
Consultant 54 Design
Consultant 55 Design
Consultant 56 Design
Consultant 57 Design
Consultant 58 Design
Consultant 59 Design
Consultant 60 Design
Consultant 61 Design
Consultant 62 Design
Consultant 63 Design
Consultant 64 Design
Consultant 65 Design
Consultant 66 Design
Consultant 67 Design
Consultant 68 Design
Consultant 69 Design
Consultant 70 Design
Consultant 71 Design
Consultant 72 Design
Consultant 73 Design
Consultant 74 Design
Consultant 75 Design
Consultant 76 Design
Consultant 77 Design
Consultant 78 Design
Consultant 79 Design
Consultant 80 Design
Consultant 81 Design
Consultant 82 Design
Consultant 83 Design
Consultant 84 Design
Consultant 85 Design
Consultant 86 Design
Consultant 87 Design
Consultant 88 Design
Consultant 89 Design
Consultant 90 Design
Consultant 91 Design
Consultant 92 Design
Consultant 93 Design
Consultant 94 Design
Consultant 95 Design
Consultant 96 Design
Consultant 97 Design
Consultant 98 Design
Consultant 99 Design
Consultant 100 Design

รายละเอียดพื้นที่	พื้นที่
วัด	24 ไร่
ถนน	24 ไร่
พื้นที่ปลูกพืชยืนต้น	50 ไร่
พื้นที่ปลูกพืชล้มลุก	74 ไร่
พื้นที่ว่าง	70 ไร่

WOODS ASIA BAGOT AUSTRALIA MIDDLE EAST EUROPE
SATellite BUTLER STATION
1:100
08/04/2008
Scale 1:100
Project number 7558
Drawing number A_04_3001
Issue FOR IEE



รูปที่ 2.6.1-37 รูปตัด Butler Station

[illegible][illegible]

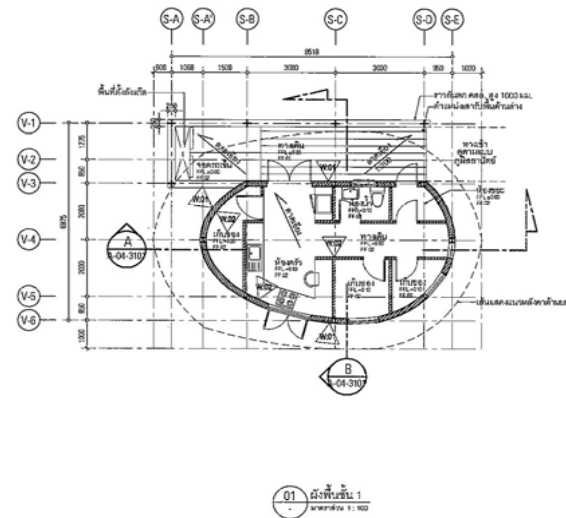

รูปที่ 2.6.1-38 พื้นที่ใช้สอย Butler Station

Client	THAI AIRWAYS INTERNATIONAL CO. LTD.
Project Name	THAI AIRWAYS INTERNATIONAL CO. LTD. - BANGKOK - SUVARNA BHUMI AIRPORT
Scale	1:100
Drawn by	THAI AIRWAYS INTERNATIONAL CO. LTD.
Checked by	THAI AIRWAYS INTERNATIONAL CO. LTD.
Approved by	THAI AIRWAYS INTERNATIONAL CO. LTD.
Issue Date	01/04/2008
Issue For	ISSUE FOR IEE

Consultant 1	Lincolne Scott
Consultant 2	Lincolne Scott
Consultant 3	Lincolne Scott
Consultant 4	Lincolne Scott
Consultant 5	Lincolne Scott
Consultant 6	Lincolne Scott
Consultant 7	Lincolne Scott
Consultant 8	Lincolne Scott
Consultant 9	Lincolne Scott
Consultant 10	Lincolne Scott
Consultant 11	Lincolne Scott
Consultant 12	Lincolne Scott
Consultant 13	Lincolne Scott
Consultant 14	Lincolne Scott
Consultant 15	Lincolne Scott
Consultant 16	Lincolne Scott
Consultant 17	Lincolne Scott
Consultant 18	Lincolne Scott
Consultant 19	Lincolne Scott
Consultant 20	Lincolne Scott
Consultant 21	Lincolne Scott
Consultant 22	Lincolne Scott
Consultant 23	Lincolne Scott
Consultant 24	Lincolne Scott
Consultant 25	Lincolne Scott
Consultant 26	Lincolne Scott
Consultant 27	Lincolne Scott
Consultant 28	Lincolne Scott
Consultant 29	Lincolne Scott
Consultant 30	Lincolne Scott
Consultant 31	Lincolne Scott
Consultant 32	Lincolne Scott
Consultant 33	Lincolne Scott
Consultant 34	Lincolne Scott
Consultant 35	Lincolne Scott
Consultant 36	Lincolne Scott
Consultant 37	Lincolne Scott
Consultant 38	Lincolne Scott
Consultant 39	Lincolne Scott
Consultant 40	Lincolne Scott
Consultant 41	Lincolne Scott
Consultant 42	Lincolne Scott
Consultant 43	Lincolne Scott
Consultant 44	Lincolne Scott
Consultant 45	Lincolne Scott
Consultant 46	Lincolne Scott
Consultant 47	Lincolne Scott
Consultant 48	Lincolne Scott
Consultant 49	Lincolne Scott
Consultant 50	Lincolne Scott
Consultant 51	Lincolne Scott
Consultant 52	Lincolne Scott
Consultant 53	Lincolne Scott
Consultant 54	Lincolne Scott
Consultant 55	Lincolne Scott
Consultant 56	Lincolne Scott
Consultant 57	Lincolne Scott
Consultant 58	Lincolne Scott
Consultant 59	Lincolne Scott
Consultant 60	Lincolne Scott
Consultant 61	Lincolne Scott
Consultant 62	Lincolne Scott
Consultant 63	Lincolne Scott
Consultant 64	Lincolne Scott
Consultant 65	Lincolne Scott
Consultant 66	Lincolne Scott
Consultant 67	Lincolne Scott
Consultant 68	Lincolne Scott
Consultant 69	Lincolne Scott
Consultant 70	Lincolne Scott
Consultant 71	Lincolne Scott
Consultant 72	Lincolne Scott
Consultant 73	Lincolne Scott
Consultant 74	Lincolne Scott
Consultant 75	Lincolne Scott
Consultant 76	Lincolne Scott
Consultant 77	Lincolne Scott
Consultant 78	Lincolne Scott
Consultant 79	Lincolne Scott
Consultant 80	Lincolne Scott
Consultant 81	Lincolne Scott
Consultant 82	Lincolne Scott
Consultant 83	Lincolne Scott
Consultant 84	Lincolne Scott
Consultant 85	Lincolne Scott
Consultant 86	Lincolne Scott
Consultant 87	Lincolne Scott
Consultant 88	Lincolne Scott
Consultant 89	Lincolne Scott
Consultant 90	Lincolne Scott
Consultant 91	Lincolne Scott
Consultant 92	Lincolne Scott
Consultant 93	Lincolne Scott
Consultant 94	Lincolne Scott
Consultant 95	Lincolne Scott
Consultant 96	Lincolne Scott
Consultant 97	Lincolne Scott
Consultant 98	Lincolne Scott
Consultant 99	Lincolne Scott
Consultant 100	Lincolne Scott

Client	THAI AIRWAYS INTERNATIONAL CO. LTD.
Project Name	THAI AIRWAYS INTERNATIONAL CO. LTD. - BANGKOK - SUVARNA BHUMI AIRPORT
Scale	1:100
Drawn by	THAI AIRWAYS INTERNATIONAL CO. LTD.
Checked by	THAI AIRWAYS INTERNATIONAL CO. LTD.
Approved by	THAI AIRWAYS INTERNATIONAL CO. LTD.
Issue Date	01/04/2008
Issue For	ISSUE FOR IEE

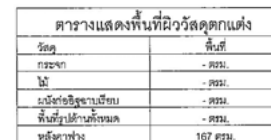

รูปที่ 2.6.1-39 รูปด้าน Main Lobby

Drawings  
**MAIN LOBBY**  
โถงลิฟต์หน้า  
รูปที่ 1.2

Doc generated  
08/04/2558

Checked  
ROY Y

Scale  
1:100  
= 10 m. as project

Project number  
7558

Drawing number  
A\_05\_3001

Revision  
8

ISSUE FOR I.E.

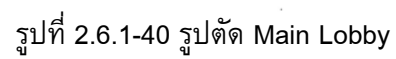
[illegible]





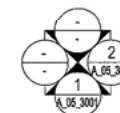

รูปที่ 2.6.1-42 พื้นที่ใช้สอย ชั้น 1 Main Lobby

Designated: 08/04/2008  
 Checked: -  
 Approved: ROYY  
 Scale: 1:100  
 @ 42 elevation  
 35 ft in segment  
 Drawing number: A\_05\_2201  
 Revision: B  
 ISSUE FOR IEE.

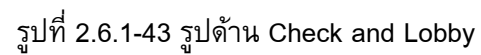

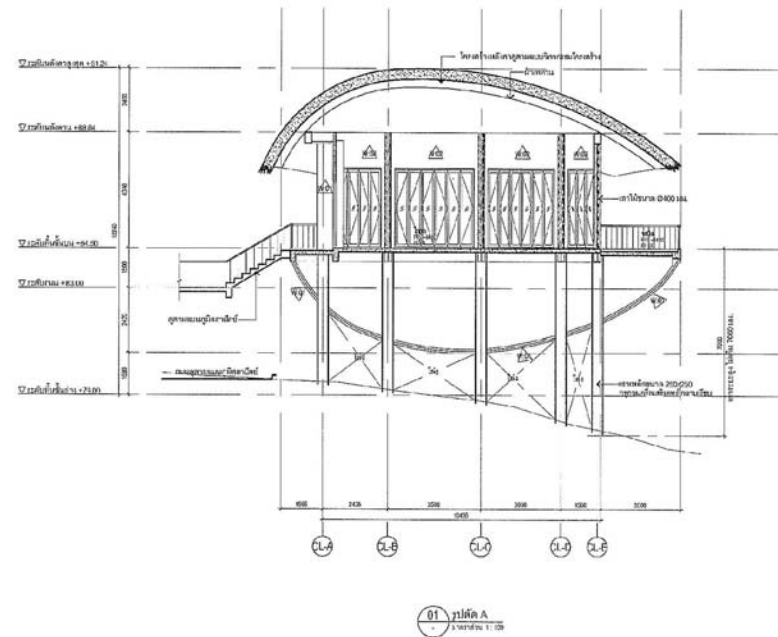

รูปที่ 2.6.1-44 รูปตัด Check and Lobby



รูปที่ 2.6.1-45 พื้นที่ใช้สอย ชั้น 1 Check and Lobby

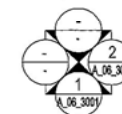

Drawing title  
**CHECK OUT LOBBY**  
โครงการ  
สำนักงาน 1

Drawn by  
05/04/2006

Checked  
-

Approved  
ROY

Scale  
1:100  
@ A2 sheet

Project number  
7558

Drawing number  
A\_06\_2201

Revision  
B

ISSUE FOR JEE.

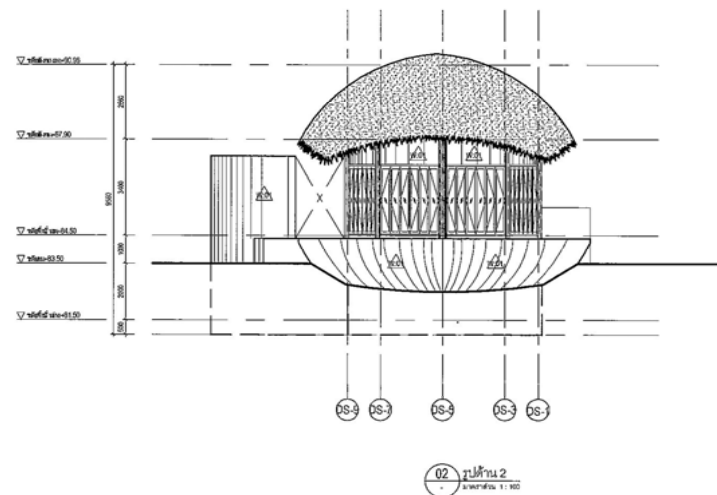

รูปที่ 2.6.1-46 รูปด้าน Dusit Shop

ตารางแสดงพื้นที่วัสดุตกแต่ง	
วัสดุ	พื้นที่
กระเบื้อง	66 ตรม.
ไม้	- ตรม.
ฉนวนกันเสียง	380 ตรม.
พื้นที่ใช้งานโดยเฉลี่ย	446 ตรม.
พื้นที่ว่าง	110 ตรม.

Consultant 4 Degree

Consultant 3 Degree

Consultant 2 Degree

Consultant 1 Degree

**Master of Engineering (Consultant)**

**Lincolne Scott**

Consulting Engineers  
1000 West Parkside Drive, Winnipeg  
R3S 0K6, Canada  
Tel: (204) 781-1111  
Fax: (204) 781-1112  
E-mail: lincolne@lincolne-scott.com

**Director Engineering Consultant**

**MINIMART (SINGAPORE) LTD.**  
Singapore

**Chief**

The Singaporean Industries Ltd.  
12011A Jalan Besar  
Singapore 437552  
Singapore  
Tel: (65) 432-3707  
Fax: (65) 432-3707  
E-mail: kishin@sgindustries.com

**Principal**

**Eight Heaven Store & Spa**

**WOODS BAGOT.** ASIA  
AUSTRALIA  
MIDDLE EAST  
EUROPE

Choosing the  
**DUST SHOP**  
ร้านค้าโครงการ  
อุปทาน 1,2

Consolidated      Checked      Approved        
09/04/2008      -      ROYY

Total  
1,100  
@ 420/size

30 m in segment

Project number  
**7558**

Drawing number  
**A\_09\_3001**

Revision  
**B**

**ISSUE FOR IEE.**

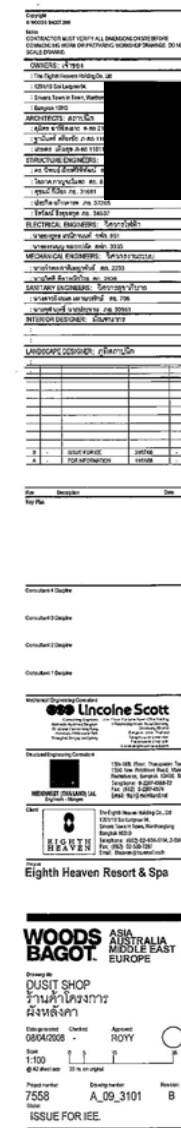

รูปที่ 2.6.1-47 รูปตัด Dusit Shop

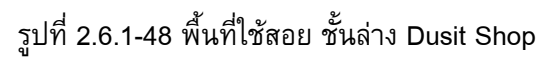







ตารางแสดงพื้นที่นิเวศวัตถุคง	
วัด	พื้นที่
กระยา	60.9 ตร.ม.
ไม้	1.4 ตร.ม.
เมล็ดอินทผลัม	10.5 ตร.ม.
พื้นที่ว่างด้านหลัง	10.5 ตร.ม.
หน้าทาง	4.3 ตร.ม.

[illegible]

บริษัท เมทริกซ์ แอสโซซิเอทส์ จำกัด

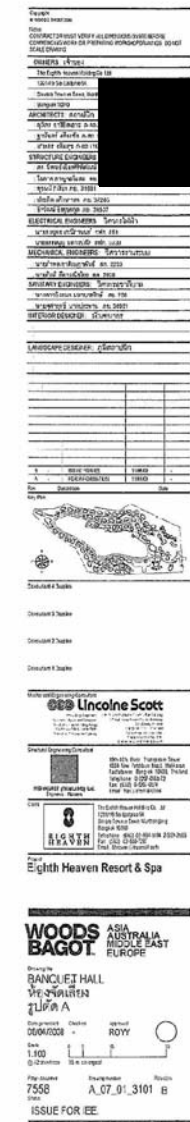

รูปที่ 2.6.1-51 รูปตัด Banquet Hall

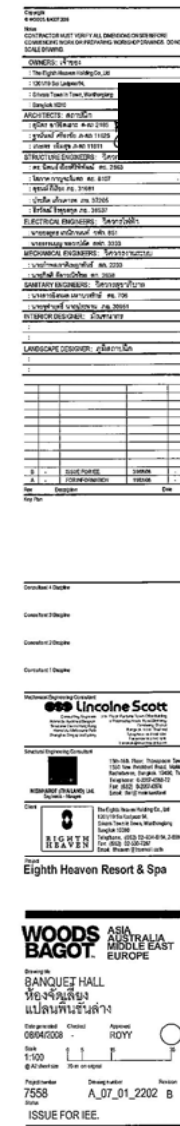

รูปที่ 2.6.1-52 พื้นที่ใช้สอย ชั้นล่าง Banquet Hall

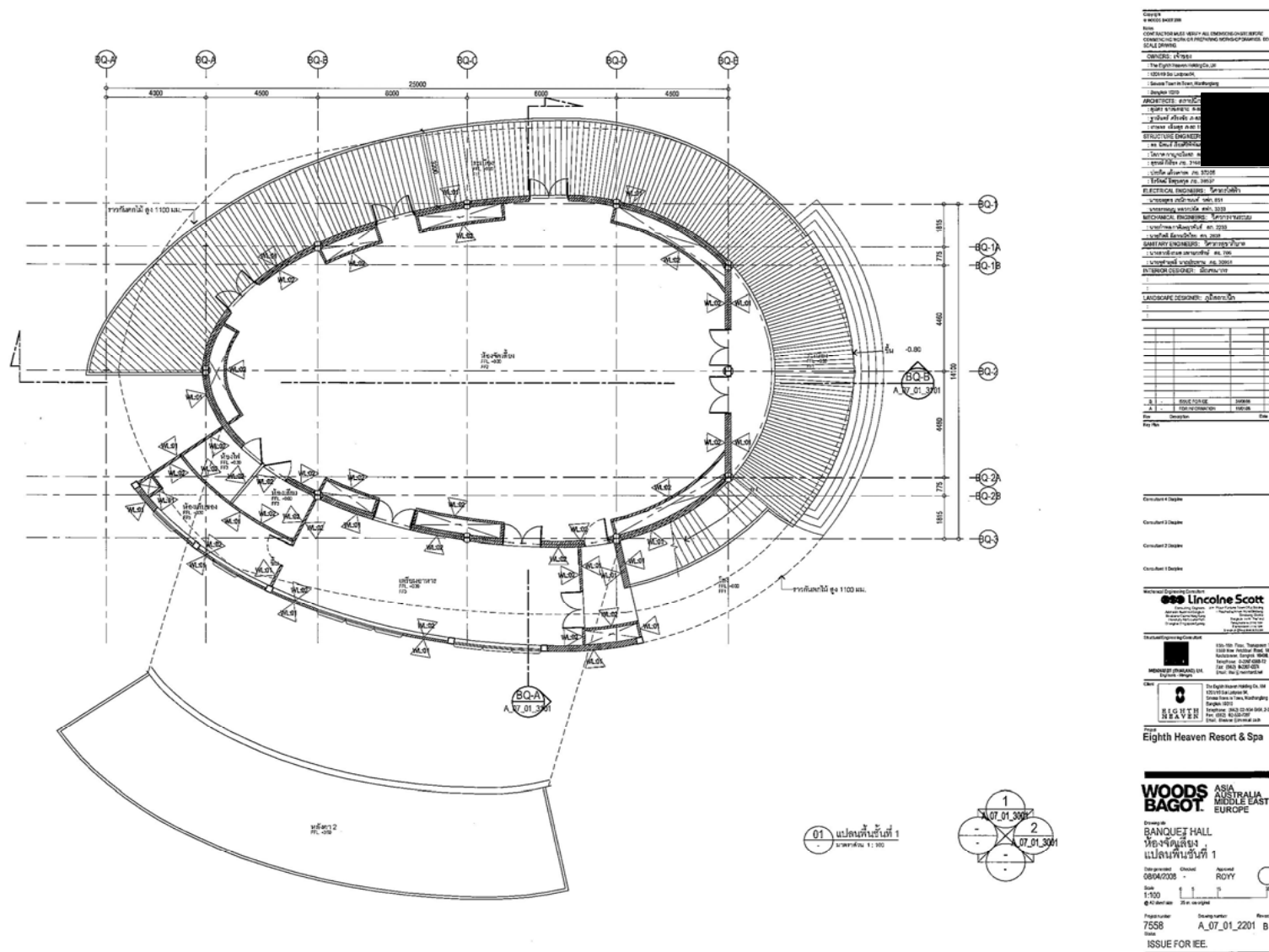

รูปที่ 2.6.1-53 พื้นที่ใช้สอย ชั้น 1 Banquet Hall

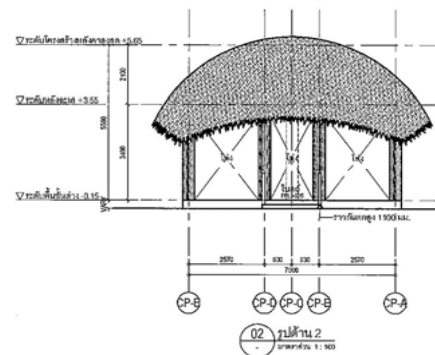

รูปที่ 2.6.1-54 รูปด้าน Wedding Chapel

ตารางแสดงพื้นที่ผิววัสดุตกแต่ง	
วัสดุ	พื้นที่
กระเบื้อง	- ตรม.
ไม้	17 ตรม.
ผนังอิฐสีขาวเรียบ	- ตรม.
พื้นผิวไม้ด้านข้างรถ	- ตรม.
หลังคาทำ	100 ตรม.

[illegible][illegible]

**WOODS  
BAGOT.** ASIA  
AUSTRALIA  
MIDDLE EAST  
EUROPE

Covering the  
**WEDDING CHAPEL**  
โบสถ์  
วัดสุทัศน์ 1,2

Date generated: 08/04/2008      Checked:      Approved: ROYY

Scale: 1:100  
0 10 20 m. (in paper)

Page number: 7558      Drawing number: A\_07\_02\_3001      Revision: B

ISSUE FOR: IEE.

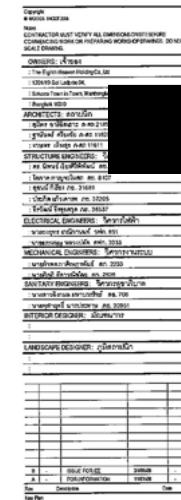

**Consent to Publish**



**Eighth Heaven Resort & Spa**



รูปที่ 2.6.1-55 รูปตัด Wedding Chapel

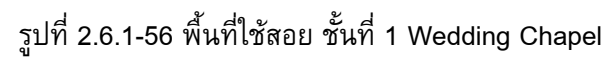
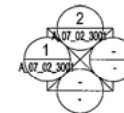
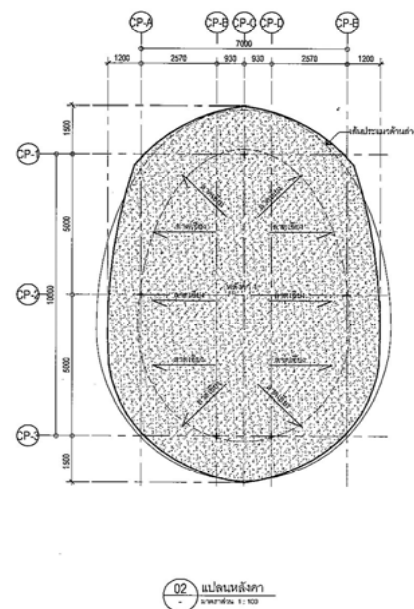



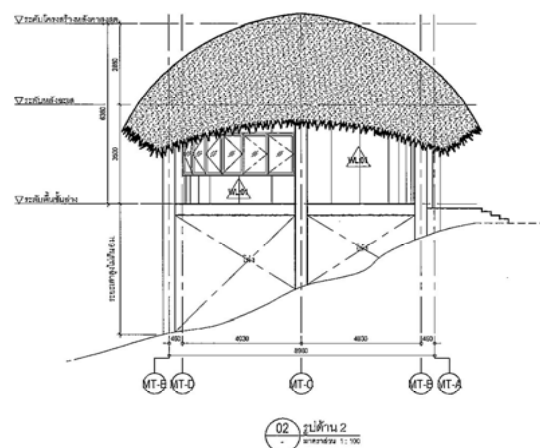

รูปที่ 2.6.1-57 รูปด้าน Meeting Room

ตารางแสดงพื้นที่ผิววัสดุตกแต่ง	
วัสดุ	พื้นที่
กระเบื้อง	60 ตรม.
ไม้	- ตรม.
ผนังอิฐฉาบเรียบ	64 ตรม.
พื้นที่ปูพื้นทั้งหมด	133 ตรม.
รวมค่าเผื่อ	170 ตรม.

[illegible][illegible]

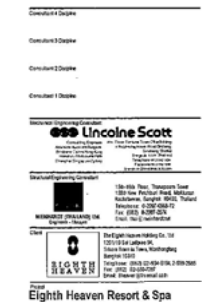
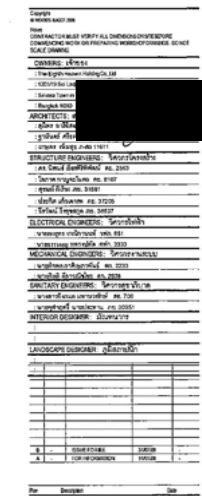

รูปที่ 2.6.1-58 รูปตัด Meeting Room

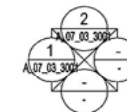
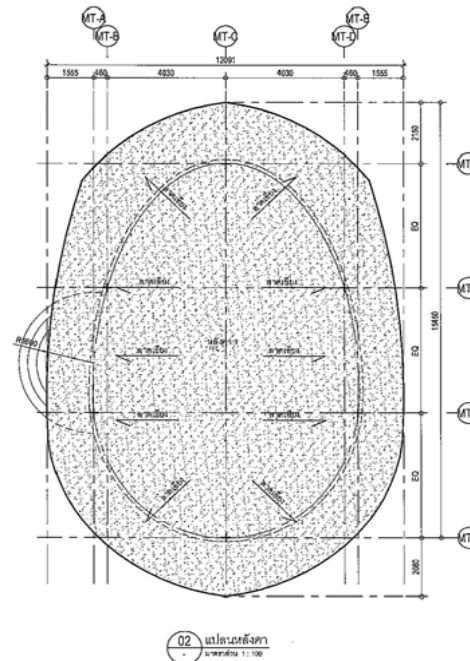
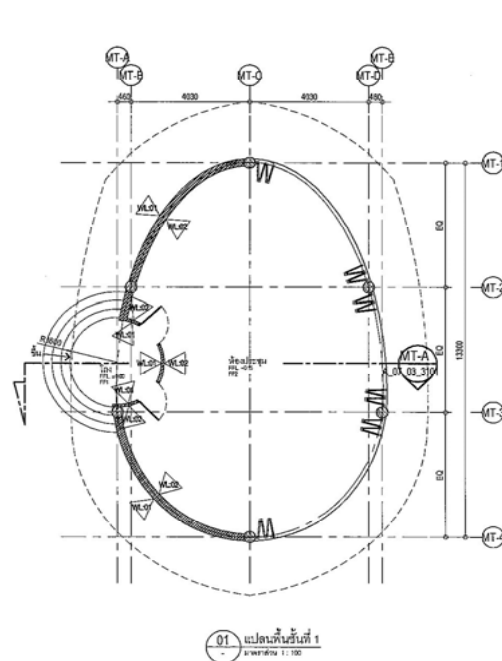

รูปที่ 2.6.1-59 พื้นที่ใช้สอย ชั้น 1 Meeting Room

<p>Company ชื่อ บริษัท/หน่วยงาน</p> <p>Name ชื่อ นามสกุล/ตำแหน่ง</p> <p>Address ที่อยู่</p> <p>Telephone โทรศัพท์</p> <p>E-mail อีเมล</p> <p>Project โครงการ</p> <p>Scale ขนาด</p> <p>Issue ออก</p> <p>Revision แก้ไข</p> <p>Approval อนุมัติ</p> <p>Signature ลายเซ็น</p> <p>Date วันที่</p>	
<p>Lincoln Scott Lincoln Scott (Thailand) Co., Ltd. 111/111 ถนนสุขุมวิท 10110 กรุงเทพมหานคร โทรศัพท์ 02-254-1111 โทรสาร 02-254-1112 เว็บไซต์ www.lincolnscoth.com E-mail info@lincolnscoth.com</p>	
<p>Woods Bagot Woods Bagot Asia 111/111 ถนนสุขุมวิท 10110 กรุงเทพมหานคร โทรศัพท์ 02-254-1111 โทรสาร 02-254-1112 เว็บไซต์ www.woods-bagot.com E-mail info@woods-bagot.com</p>	

<p>Woods Bagot Woods Bagot Asia 111/111 ถนนสุขุมวิท 10110 กรุงเทพมหานคร โทรศัพท์ 02-254-1111 โทรสาร 02-254-1112 เว็บไซต์ www.woods-bagot.com E-mail info@woods-bagot.com</p>	
<p>MEETING ROOM ชั้น 1 แปลงพื้นที่ 1</p> <p>Scale 1:100</p> <p>Issue 7558</p> <p>Revision A.07_03_2201 B</p> <p>ISSUE FOR IEE</p>	

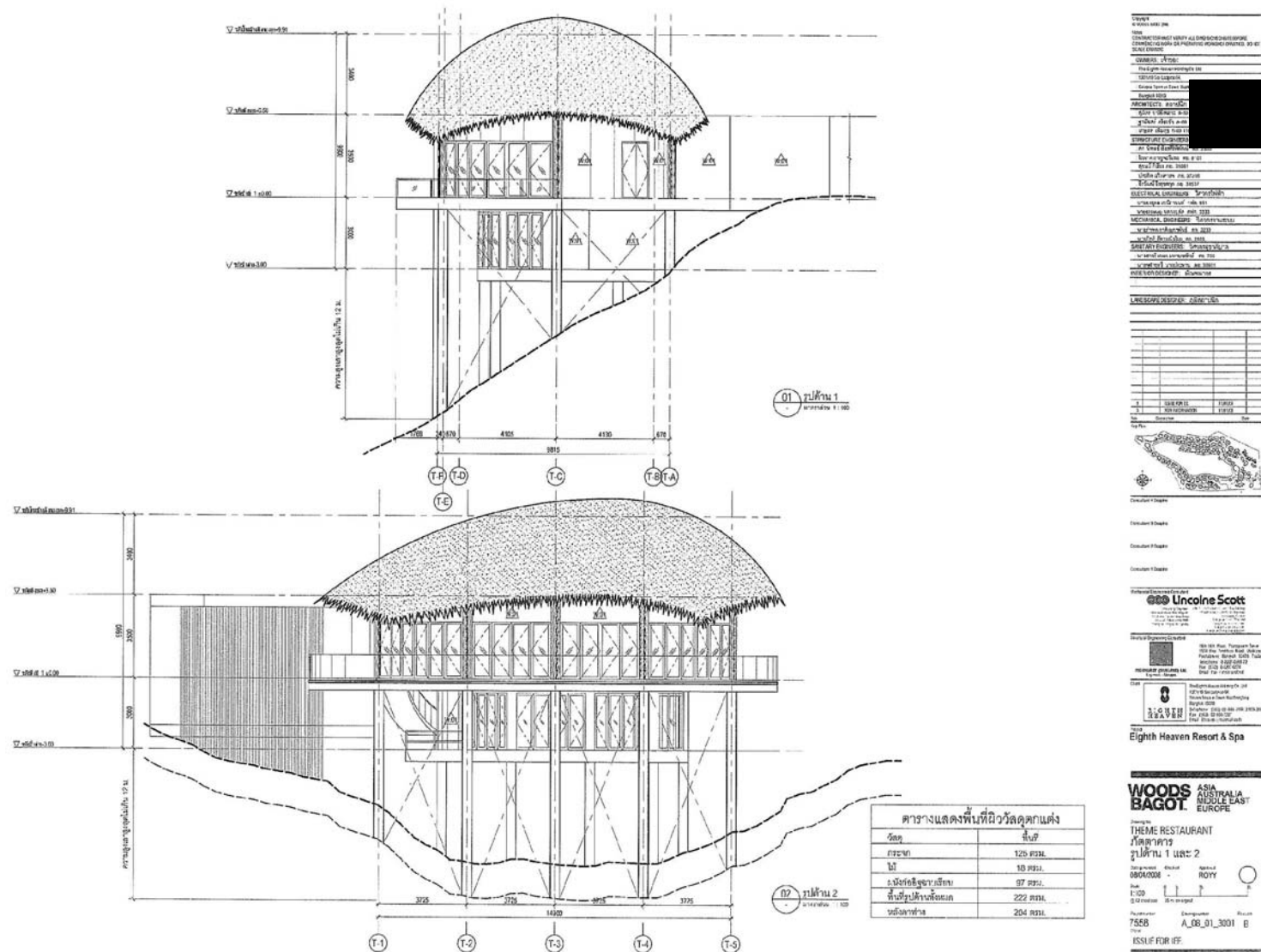

รูปที่ 2.6.1-60 ทรัดหน้า Theme Restaurant

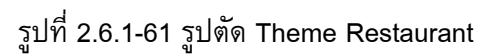



รูปที่ 2.6.1-62 พื้นที่ใช้สอย ชั้นล่าง Theme Restaurant

[illegible]

**WOODS  
BAGOT** ASIA  
AUSTRALIA  
MIDDLE EAST  
EUROPE

Drawing in:  
**THEME RESTAURANT**  
 ธีมร้านอาหาร  
 ผังพื้นที่ส่วนล่าง

Date generated: 08/04/2008      Checked: ROYY

Scale: 1:100  
 @ A3 sheet size    20 in x 30 in

Drawing number: A\_08\_01\_2202      Revision: B

ISSUE FOR BEE



รูปที่ 2.6.1-63 พื้นที่ใช้สอย ชั้น 1 Theme Restaurant

Drawing No. **THEME RESTAURANT**  
 ธีมภัตตาคาร  
 ปีที่งานวัน 1

Drawn/checked  
 08/04/2008

Checked -

Approved **ROY**

Scale  
 1:100  
 @ A2 vertical

Project number  
**7558**

Drawing number  
**A\_08\_01\_2201**

Revision  
**B**

Issue for IFE.

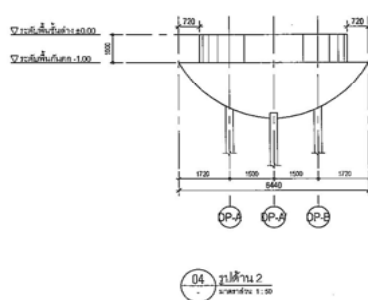
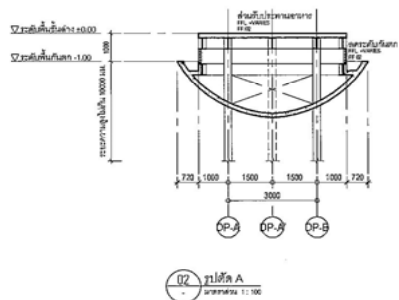

รูปที่ 2.6.1-64 พื้นที่ใช้สอยชั้นส่วนรับประทานอาหาร Theme Restaurant



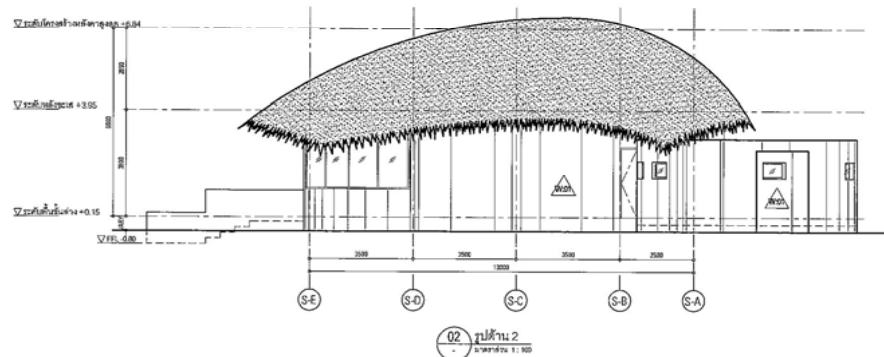

รูปที่ 2.6.1-65 รูปด้าน Sunset Bar

วัสดุ	พื้นที่
กระเบื้อง	97 ตรม.
ไม้	- ตรม.
แผ่นอิฐฉาบเรียบ	190 ตรม.
พื้นที่ปูผ้าใบกันลม	287 ตรม.
หลังคาข้าง	107 ตรม.

[illegible][illegible]

**WOODS  
BAGOT.** ASIA  
AUSTRALIA  
MIDDLE EAST  
EUROPE

Drawing for  
**SUNSET BAR**  
รูปด้าน 1,2

Date generated 09/01/2008 Checked Agreed ROYY

Scale 1:100 35 is to object

Project number Drawing number Finish  
7558 A\_10\_3001 B

ISSUE FOR IEE.

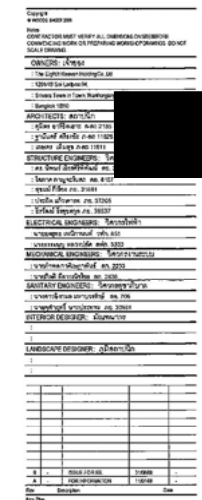

Consultants &amp; Discipline



**Eighth Heaven Resort & Spa**

**WOODS  
BAGOT.** ASIA  
AUSTRALIA  
MIDDLE EAST  
EUROPE

Drawing 201  
SUNSET BAR  
รูปตัด A

Date generated: 08/04/2008  
 Scale: 1:100  
 @ A2 sheet size  
 Project number: 7558  
 Drawing number: A\_10\_3101  
 Revision: B  
 ISSUE FOR IEE.

รูปที่ 2.6.1-66 รูปตัด Sunset Bar

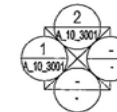
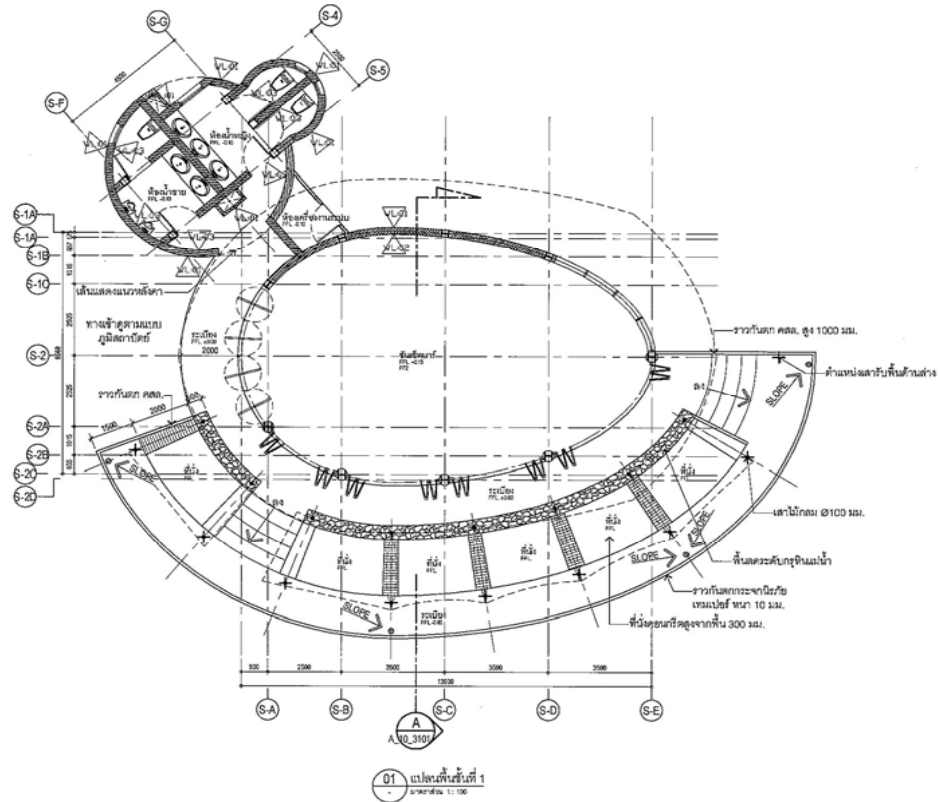

รูปที่ 2.6.1-67 พื้นที่ใช้สอย ชั้น 1 Sunset Bar

Company บริษัท เอช ซีพี จำกัด	
Name โครงการก่อสร้างโรงแรมหรู 5 ดาว (5 Star Hotel) และศูนย์การค้า (Shopping Mall) ในพื้นที่ 100 ไร่	
Address เลขที่ 100 หมู่ 10 ตำบล 10 อำเภอ 10 จังหวัด 10	
Scale 1:100	
Project โครงการก่อสร้างโรงแรมหรู 5 ดาว (5 Star Hotel) และศูนย์การค้า (Shopping Mall) ในพื้นที่ 100 ไร่	
Client บริษัท เอช ซีพี จำกัด	
Design บริษัท เอช ซีพี จำกัด	
Drawn บริษัท เอช ซีพี จำกัด	
Checked บริษัท เอช ซีพี จำกัด	
Approved บริษัท เอช ซีพี จำกัด	
Issue บริษัท เอช ซีพี จำกัด	
Project โครงการก่อสร้างโรงแรมหรู 5 ดาว (5 Star Hotel) และศูนย์การค้า (Shopping Mall) ในพื้นที่ 100 ไร่	
Client บริษัท เอช ซีพี จำกัด	
Design บริษัท เอช ซีพี จำกัด	
Drawn บริษัท เอช ซีพี จำกัด	
Checked บริษัท เอช ซีพี จำกัด	
Approved บริษัท เอช ซีพี จำกัด	
Issue บริษัท เอช ซีพี จำกัด	
Project โครงการก่อสร้างโรงแรมหรู 5 ดาว (5 Star Hotel) และศูนย์การค้า (Shopping Mall) ในพื้นที่ 100 ไร่	
Client บริษัท เอช ซีพี จำกัด	
Design บริษัท เอช ซีพี จำกัด	
Drawn บริษัท เอช ซีพี จำกัด	
Checked บริษัท เอช ซีพี จำกัด	
Approved บริษัท เอช ซีพี จำกัด	
Issue บริษัท เอช ซีพี จำกัด	
Project โครงการก่อสร้างโรงแรมหรู 5 ดาว (5 Star Hotel) และศูนย์การค้า (Shopping Mall) ในพื้นที่ 100 ไร่	
Client บริษัท เอช ซีพี จำกัด	
Design บริษัท เอช ซีพี จำกัด	
Drawn บริษัท เอช ซีพี จำกัด	
Checked บริษัท เอช ซีพี จำกัด	
Approved บริษัท เอช ซีพี จำกัด	
Issue บริษัท เอช ซีพี จำกัด	

Consultant 1 Design	
Consultant 2 Design	
Consultant 3 Design	
Consultant 4 Design	
Consultant 5 Design	
Consultant 6 Design	
Consultant 7 Design	
Consultant 8 Design	
Consultant 9 Design	
Consultant 10 Design	
Consultant 11 Design	
Consultant 12 Design	
Consultant 13 Design	
Consultant 14 Design	
Consultant 15 Design	
Consultant 16 Design	
Consultant 17 Design	
Consultant 18 Design	
Consultant 19 Design	
Consultant 20 Design	
Consultant 21 Design	
Consultant 22 Design	
Consultant 23 Design	
Consultant 24 Design	
Consultant 25 Design	
Consultant 26 Design	
Consultant 27 Design	
Consultant 28 Design	
Consultant 29 Design	
Consultant 30 Design	
Consultant 31 Design	
Consultant 32 Design	
Consultant 33 Design	
Consultant 34 Design	
Consultant 35 Design	
Consultant 36 Design	
Consultant 37 Design	
Consultant 38 Design	
Consultant 39 Design	
Consultant 40 Design	
Consultant 41 Design	
Consultant 42 Design	
Consultant 43 Design	
Consultant 44 Design	
Consultant 45 Design	
Consultant 46 Design	
Consultant 47 Design	
Consultant 48 Design	
Consultant 49 Design	
Consultant 50 Design	
Consultant 51 Design	
Consultant 52 Design	
Consultant 53 Design	
Consultant 54 Design	
Consultant 55 Design	
Consultant 56 Design	
Consultant 57 Design	
Consultant 58 Design	
Consultant 59 Design	
Consultant 60 Design	
Consultant 61 Design	
Consultant 62 Design	
Consultant 63 Design	
Consultant 64 Design	
Consultant 65 Design	
Consultant 66 Design	
Consultant 67 Design	
Consultant 68 Design	
Consultant 69 Design	
Consultant 70 Design	
Consultant 71 Design	
Consultant 72 Design	
Consultant 73 Design	
Consultant 74 Design	
Consultant 75 Design	
Consultant 76 Design	
Consultant 77 Design	
Consultant 78 Design	
Consultant 79 Design	
Consultant 80 Design	
Consultant 81 Design	
Consultant 82 Design	
Consultant 83 Design	
Consultant 84 Design	
Consultant 85 Design	
Consultant 86 Design	
Consultant 87 Design	
Consultant 88 Design	
Consultant 89 Design	
Consultant 90 Design	
Consultant 91 Design	
Consultant 92 Design	
Consultant 93 Design	
Consultant 94 Design	
Consultant 95 Design	
Consultant 96 Design	
Consultant 97 Design	
Consultant 98 Design	
Consultant 99 Design	
Consultant 100 Design	

Woods Bagot	ASIA AUSTRALIA MIDDLE EAST EUROPE
Project SUNSET BAR แปลนพื้นที่ที่ 1	
Drawn ROY	
Check ROY	
Issue ROY	
Project number 7558	
Issue number A_10_2201	
Revision B	
Issue for IEE	

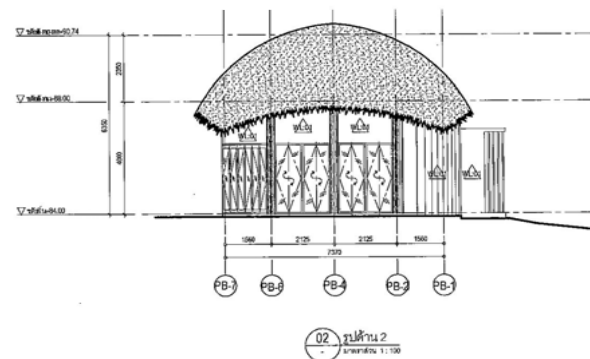

รูปที่ 2.6.1-68 รูปด้าน Pool Bar

ตารางแสดงพื้นที่ผิววัสดุทดแต่ง	
วัสดุ	พื้นที่
กระเบื้อง	63 ตรม.
ไม้	- ตรม.
ผืนผ้าใยหินเขียว	134 ตรม.
พื้นที่ปูผ้าใยหินแดง	197 ตรม.
ผนังคอนกรีต	133 ตรม.

[illegible][illegible]

**WOODS  
BAGOT.**

ASIA  
AUSTRALIA  
MIDDLE EAST  
EUROPE

Drawing no:  
**POOL BAR**  
101000000  
รูปบ้าน 1.2

Design created:  
08/04/2008

Checked:  
[ ]

Approved:  
**ROY**

Scale  
1:100  
@ 420mm wide

30 m as suggested

Revision  
**B**

Preparation  
**7558**

Drawing number  
**A\_11\_3001**

Dated  
**ISSUE FOR IEE.**

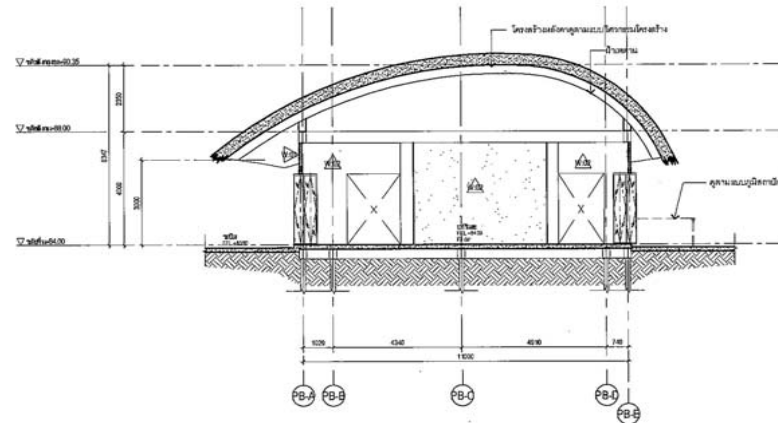

รูปตัด A  
A-11-3101

รูปที่ 2.6.1-69 รูปตัด Pool Bar

Project Name	โครงการ เอช เซเวน รีสอร์ท แอนด์ สปา
Client	บริษัท เอช เซเวน รีสอร์ท แอนด์ สปา จำกัด
Location	พื้นที่โครงการ
Scale	1:100
Author	สถาปนิก
Checker	วิศวกร
Approver	ผู้จัดการโครงการ
Issue Date	25/05/2561
Issue No.	7558
Issue For	ISSUE FOR IEE

Consultant 1	Lincolne Scott
Consultant 2	
Consultant 3	
Consultant 4	
Consultant 5	
Consultant 6	
Consultant 7	
Consultant 8	
Consultant 9	
Consultant 10	
Consultant 11	
Consultant 12	
Consultant 13	
Consultant 14	
Consultant 15	
Consultant 16	
Consultant 17	
Consultant 18	
Consultant 19	
Consultant 20	
Consultant 21	
Consultant 22	
Consultant 23	
Consultant 24	
Consultant 25	
Consultant 26	
Consultant 27	
Consultant 28	
Consultant 29	
Consultant 30	
Consultant 31	
Consultant 32	
Consultant 33	
Consultant 34	
Consultant 35	
Consultant 36	
Consultant 37	
Consultant 38	
Consultant 39	
Consultant 40	
Consultant 41	
Consultant 42	
Consultant 43	
Consultant 44	
Consultant 45	
Consultant 46	
Consultant 47	
Consultant 48	
Consultant 49	
Consultant 50	
Consultant 51	
Consultant 52	
Consultant 53	
Consultant 54	
Consultant 55	
Consultant 56	
Consultant 57	
Consultant 58	
Consultant 59	
Consultant 60	
Consultant 61	
Consultant 62	
Consultant 63	
Consultant 64	
Consultant 65	
Consultant 66	
Consultant 67	
Consultant 68	
Consultant 69	
Consultant 70	
Consultant 71	
Consultant 72	
Consultant 73	
Consultant 74	
Consultant 75	
Consultant 76	
Consultant 77	
Consultant 78	
Consultant 79	
Consultant 80	
Consultant 81	
Consultant 82	
Consultant 83	
Consultant 84	
Consultant 85	
Consultant 86	
Consultant 87	
Consultant 88	
Consultant 89	
Consultant 90	
Consultant 91	
Consultant 92	
Consultant 93	
Consultant 94	
Consultant 95	
Consultant 96	
Consultant 97	
Consultant 98	
Consultant 99	
Consultant 100	

Project Name	โครงการ เอช เซเวน รีสอร์ท แอนด์ สปา
Client	บริษัท เอช เซเวน รีสอร์ท แอนด์ สปา จำกัด
Location	พื้นที่โครงการ
Scale	1:100
Author	สถาปนิก
Checker	วิศวกร
Approver	ผู้จัดการโครงการ
Issue Date	25/05/2561
Issue No.	7558
Issue For	ISSUE FOR IEE

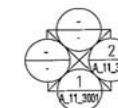

รูปที่ 2.6.1-70 พื้นที่ใช้สอยบริเวณริมสระ

[illegible]

© 2004 Blackwell Publishing Ltd *Journal of Internal Medicine* 255: 105–112

Blackboard Advertising Canada Inc.

**Lincolne Scott**

Communications  
Advertising • Public Relations  
Marketing • Graphic Design  
Production • Video • Web

1000 Lakeshore Blvd. W., Suite 1000  
Toronto, Ontario M6H 1B5  
Tel: (416) 593-8888  
Fax: (416) 593-8889  
www.lincolnescott.com

[illegible]

**8**  
**EIGHT**  
**HEAVEN**

### **Eighth Heaven Resort & Spa**

**WOODS  
BAGOT.** ASIA  
AUSTRALIA  
MIDDLE EAST  
EUROPE

ถัดจากนี้  
**POOL BAR**  
 มาอีกที  
 ชั้นที่ 1

Date printed: 08/04/2008  
 Checked: -  
 Approved: ROYY

Scale: 1:500  
 @ A2 sheet size

Project number	Drawing number	Revision
7558	A_11_2201	B
ISSUE FOR ICE.		



ตารางแสดงพื้นที่ผิววัดตักแต่ง	
วัสดุ	พื้นที่
กระเบื้อง	250 ตรม.
ไม้	- ตรม.
แผ่นอิฐฉาบเรียบ	435 ตรม.
พื้นที่ปลูกด้านข้าง	685 ตรม.
รวม	668 ตรม.

รูปที่ 2.6.1-71 รูปด้าน All Day Dining

[illegible]

Consultant 4 Discipline

Consultant 5 Discipline

Consultant 6 Discipline

Consultant 7 Discipline

**Lincoln Scott**  
Consulting Engineers  
10000 E. Lincoln Ave.  
Suite 100  
Denver, CO 80231  
(303) 751-1111

**Structural Engineering Consultant**



**INTERMAT (THAILAND) LTD.**

106-106/107, Thungpradu Sub  
106/2 New Petchburi Road, Muang  
Nakharin, Bangkok 10600, T.  
Telephone: 0-2597-2588-7  
Fax: (02) 0-2597-2594  
Email: [info@intermat.com](mailto:info@intermat.com)

**RIGHT**

**Eighth Heaven Resort & Spa**

**WOODS  
BAGOT.** ASIA  
AUSTRALIA  
MIDDLE EAST  
EUROPE

ALL DAY DINING  
รูปด้าน 1

Date prepared: 08/04/2008  
Checked: -  
Approved: ROYY

Scale: 1:100



Project number	Cloning vector	Reporter
7558	A <sub>12</sub> _3001	B

ISSUE FOR LIFE

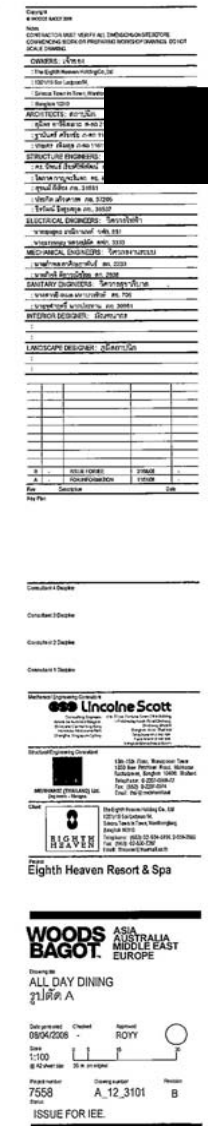

รูปที่ 2.6.1-72 รูปตัด All Day Dining



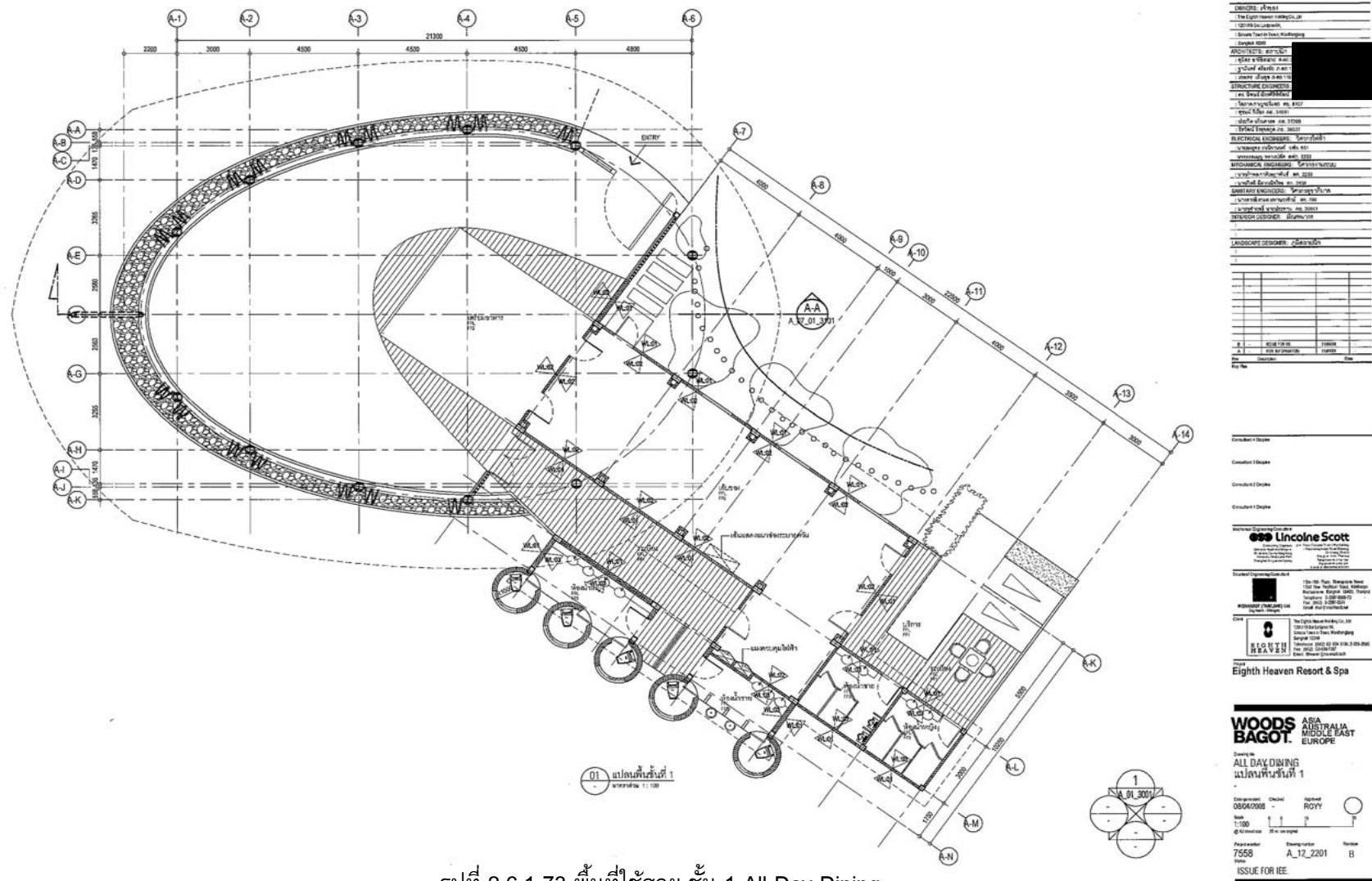

รูปที่ 2.6.1-73 พื้นที่ใช้สอย ชั้น 1 All Day Dining

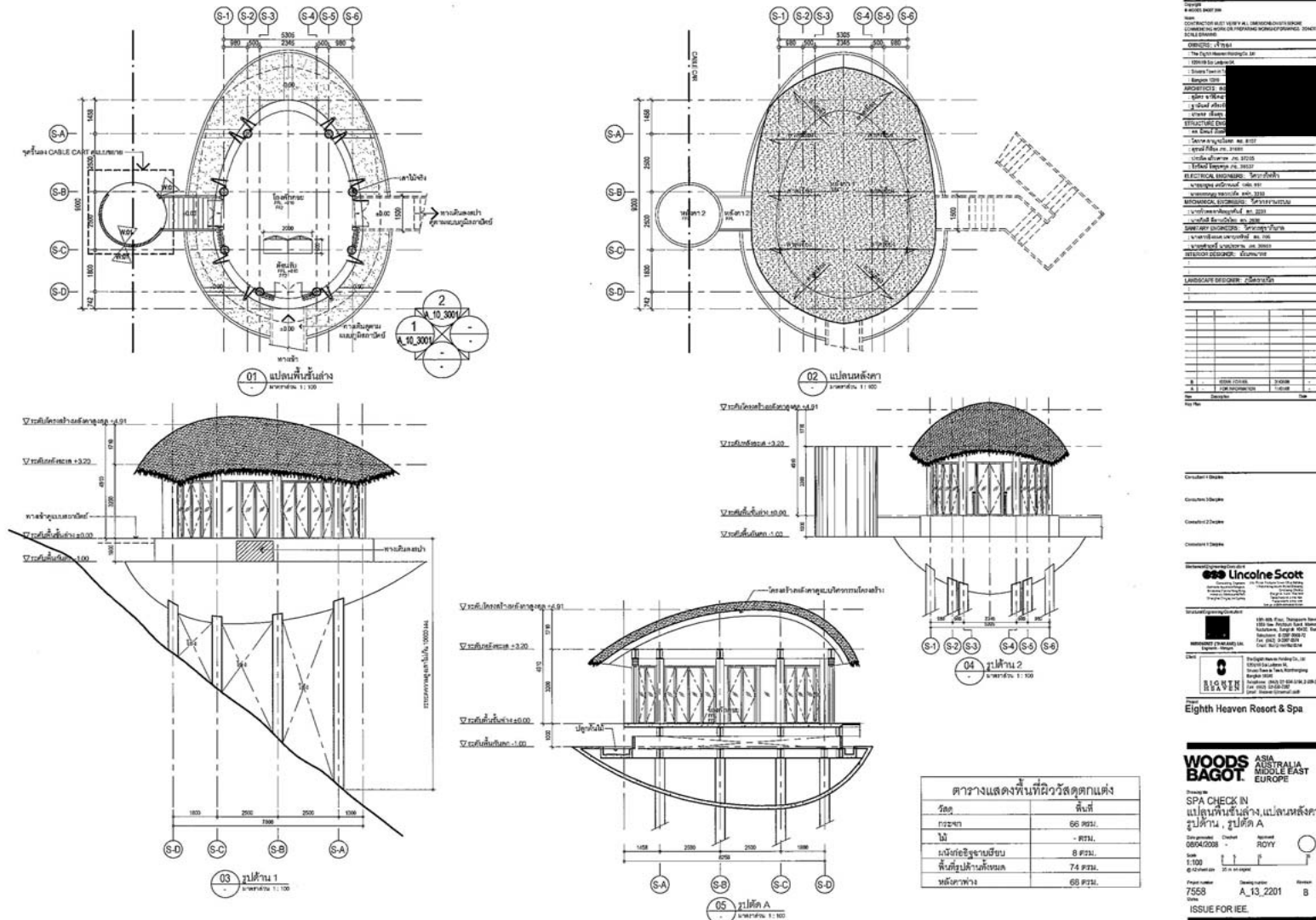

รูปที่ 2.6.1-74 รูปด้านและรูปตัด SPA Check In

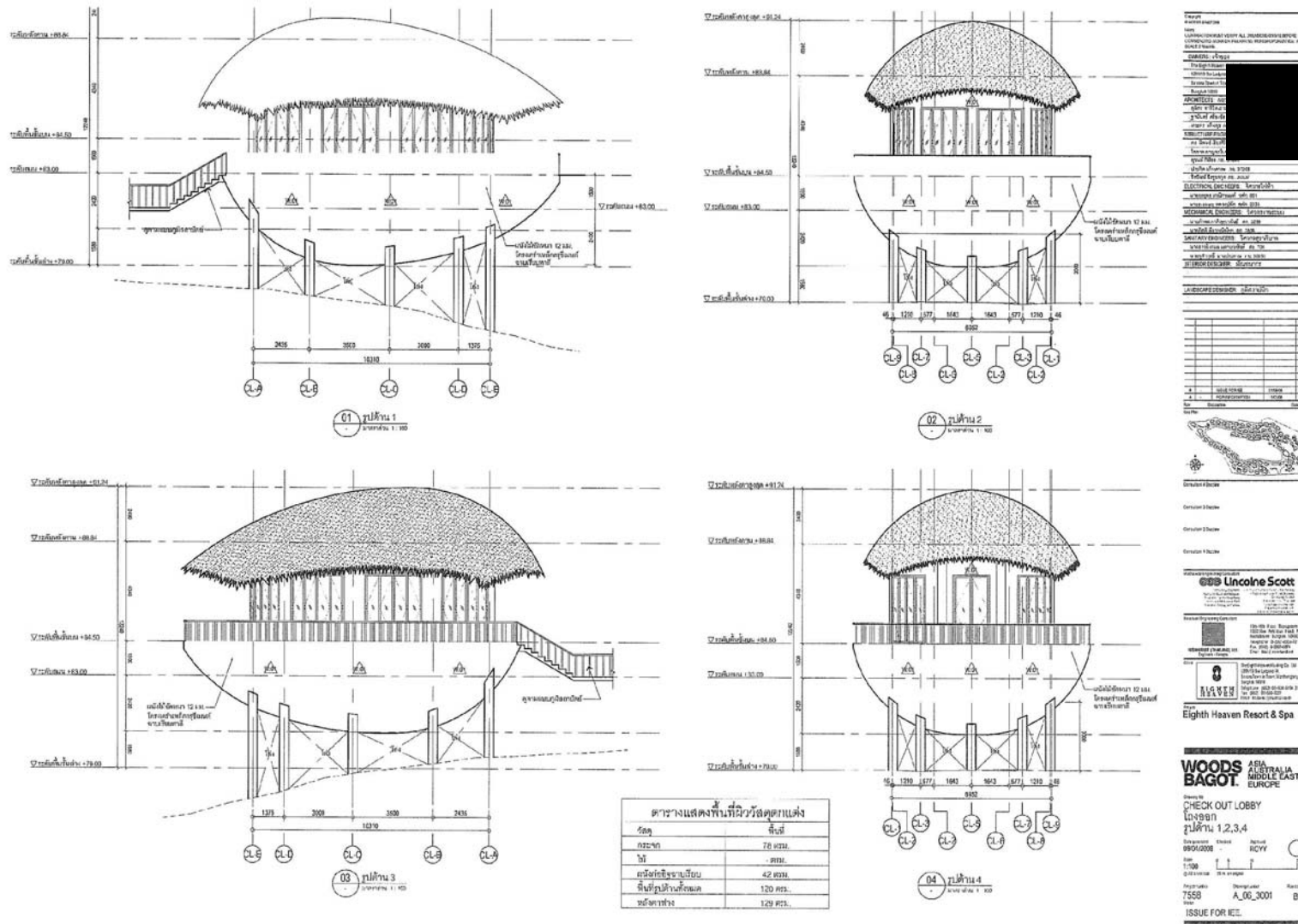

รูปที่ 2.6.1-75 รูปด้านและรูปตัด SPA Check Out Lobby

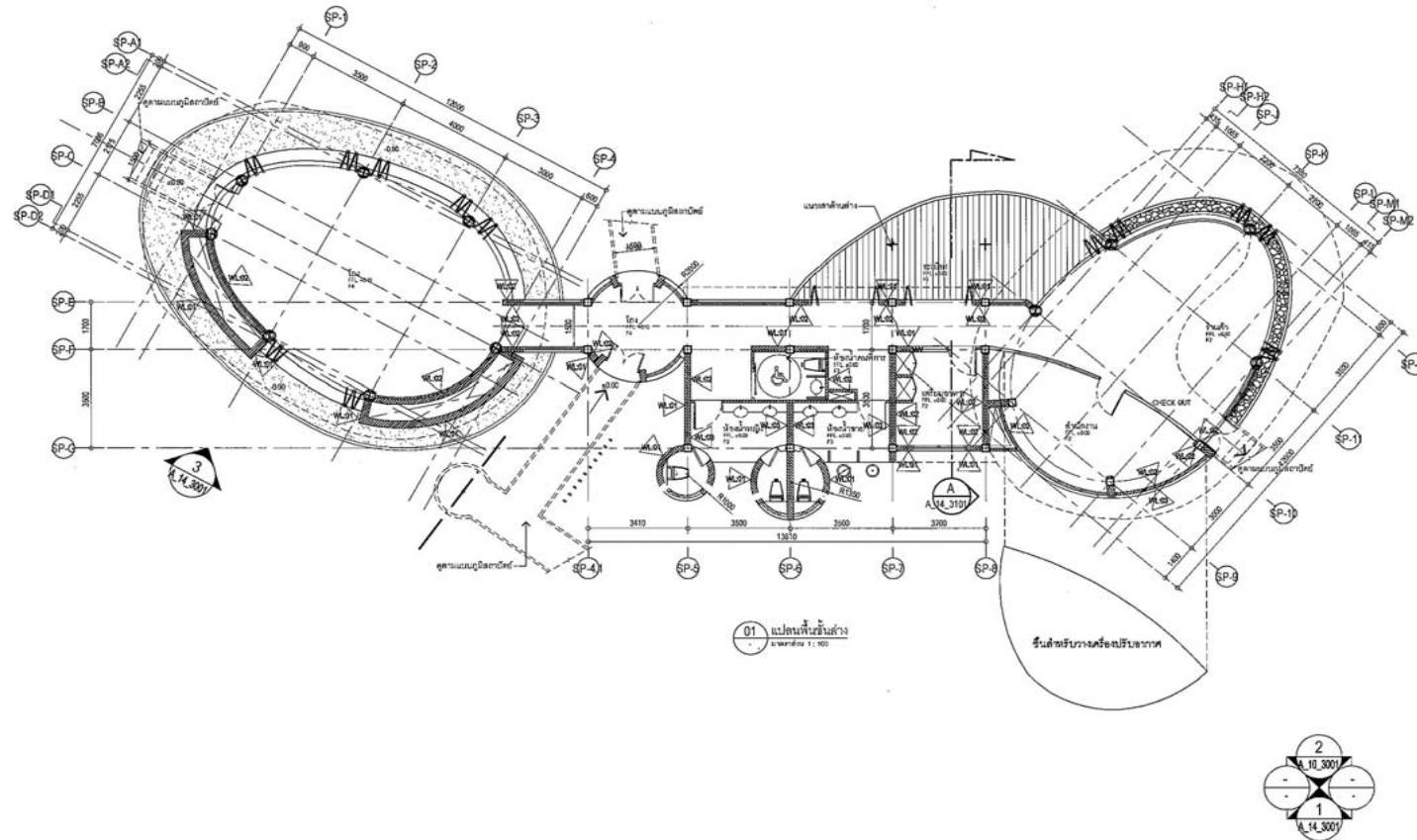

Design	Woods Bagot
Drawn	Woods Bagot
Checked	Woods Bagot
Approved	Woods Bagot
Client	Woods Bagot
Project	Woods Bagot
Location	Woods Bagot
Scale	Woods Bagot
Sheet	Woods Bagot
Revision	Woods Bagot
Issue	Woods Bagot
Date	Woods Bagot
By	Woods Bagot
For	Woods Bagot
Project	Woods Bagot
Location	Woods Bagot
Scale	Woods Bagot
Sheet	Woods Bagot
Revision	Woods Bagot
Issue	Woods Bagot
Date	Woods Bagot
By	Woods Bagot
For	Woods Bagot

Consultant 1	Lincolne Scott
Consultant 2	Lincolne Scott
Consultant 3	Lincolne Scott
Consultant 4	Lincolne Scott
Consultant 5	Lincolne Scott
Consultant 6	Lincolne Scott
Consultant 7	Lincolne Scott
Consultant 8	Lincolne Scott
Consultant 9	Lincolne Scott
Consultant 10	Lincolne Scott
Consultant 11	Lincolne Scott
Consultant 12	Lincolne Scott
Consultant 13	Lincolne Scott
Consultant 14	Lincolne Scott
Consultant 15	Lincolne Scott
Consultant 16	Lincolne Scott
Consultant 17	Lincolne Scott
Consultant 18	Lincolne Scott
Consultant 19	Lincolne Scott
Consultant 20	Lincolne Scott
Consultant 21	Lincolne Scott
Consultant 22	Lincolne Scott
Consultant 23	Lincolne Scott
Consultant 24	Lincolne Scott
Consultant 25	Lincolne Scott
Consultant 26	Lincolne Scott
Consultant 27	Lincolne Scott
Consultant 28	Lincolne Scott
Consultant 29	Lincolne Scott
Consultant 30	Lincolne Scott
Consultant 31	Lincolne Scott
Consultant 32	Lincolne Scott
Consultant 33	Lincolne Scott
Consultant 34	Lincolne Scott
Consultant 35	Lincolne Scott
Consultant 36	Lincolne Scott
Consultant 37	Lincolne Scott
Consultant 38	Lincolne Scott
Consultant 39	Lincolne Scott
Consultant 40	Lincolne Scott
Consultant 41	Lincolne Scott
Consultant 42	Lincolne Scott
Consultant 43	Lincolne Scott
Consultant 44	Lincolne Scott
Consultant 45	Lincolne Scott
Consultant 46	Lincolne Scott
Consultant 47	Lincolne Scott
Consultant 48	Lincolne Scott
Consultant 49	Lincolne Scott
Consultant 50	Lincolne Scott
Consultant 51	Lincolne Scott
Consultant 52	Lincolne Scott
Consultant 53	Lincolne Scott
Consultant 54	Lincolne Scott
Consultant 55	Lincolne Scott
Consultant 56	Lincolne Scott
Consultant 57	Lincolne Scott
Consultant 58	Lincolne Scott
Consultant 59	Lincolne Scott
Consultant 60	Lincolne Scott
Consultant 61	Lincolne Scott
Consultant 62	Lincolne Scott
Consultant 63	Lincolne Scott
Consultant 64	Lincolne Scott
Consultant 65	Lincolne Scott
Consultant 66	Lincolne Scott
Consultant 67	Lincolne Scott
Consultant 68	Lincolne Scott
Consultant 69	Lincolne Scott
Consultant 70	Lincolne Scott
Consultant 71	Lincolne Scott
Consultant 72	Lincolne Scott
Consultant 73	Lincolne Scott
Consultant 74	Lincolne Scott
Consultant 75	Lincolne Scott
Consultant 76	Lincolne Scott
Consultant 77	Lincolne Scott
Consultant 78	Lincolne Scott
Consultant 79	Lincolne Scott
Consultant 80	Lincolne Scott
Consultant 81	Lincolne Scott
Consultant 82	Lincolne Scott
Consultant 83	Lincolne Scott
Consultant 84	Lincolne Scott
Consultant 85	Lincolne Scott
Consultant 86	Lincolne Scott
Consultant 87	Lincolne Scott
Consultant 88	Lincolne Scott
Consultant 89	Lincolne Scott
Consultant 90	Lincolne Scott
Consultant 91	Lincolne Scott
Consultant 92	Lincolne Scott
Consultant 93	Lincolne Scott
Consultant 94	Lincolne Scott
Consultant 95	Lincolne Scott
Consultant 96	Lincolne Scott
Consultant 97	Lincolne Scott
Consultant 98	Lincolne Scott
Consultant 99	Lincolne Scott
Consultant 100	Lincolne Scott

Woods Bagot	ASIA AUSTRALIA MIDDLE EAST EUROPE
Project	SPA LOBBY & CHECK OUT
Location	แป้นพิมพ์ชั้นล่าง
Scale	1:100
Sheet	7558
Issue	ISSUE FOR IEE

รูปที่ 2.6.1-76 พื้นที่ใช้สอย ชั้นล่าง Spa Lobby and Check Out

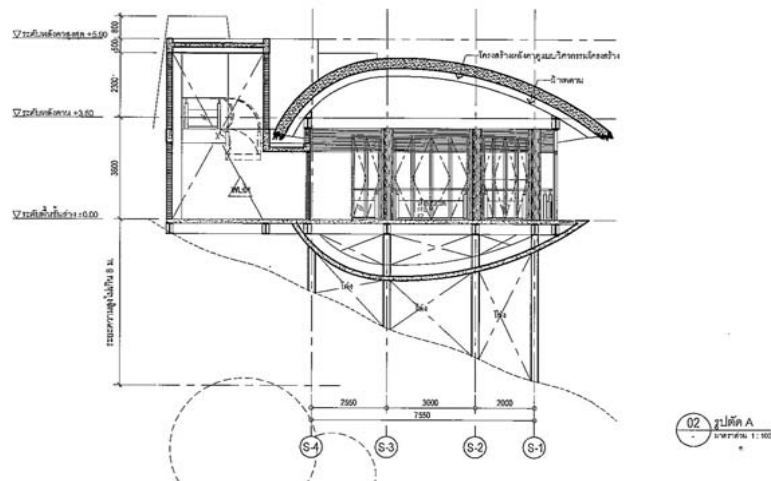

รูปที่ 2.6.1-77 รูปด้านและรูปตัด SPA Unit

วัสดุ	พื้นที่
กระเบื้อง	112 ตร.ม.
ไม้	37 ตร.ม.
แผ่นอิฐฉาบเรียบ	253 ตร.ม.
พื้นปูนใต้ทางเท้า	365 ตร.ม.
เหล็กฉาก	2.4 ตร.ม.

[illegible][illegible]

**WOODS  
BAGOT.** ASIA AUSTRALIA  
MIDDLE EAST  
EUROPE

Drawing title  
**SPA UNIT**  
รูปถ่าย 1.  
รูปถ่าย A

Date generated 08/04/2008 Checked Approved ROYY

Scale 1:100  
at 10 m interval

Project number 7558 Drawing number A\_15\_3001 Revision B

ISSUE FOR IEE.

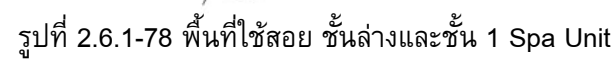

Consultant 1 Day/Year

Consultant 2 Day/Year

Consultant 3 Day/Year

Consultant 1 Day/Year

**International Engineering Consultants**

**Lincolne Scott**

Consulting Engineers  
1000 West 12th Street  
Saskatoon, Saskatchewan S7N 3E5  
Canada  
Telephone: (306) 975-1111  
Telex: 350000  
Fax: (306) 975-1112

**McGraw-Hill Engineering Consultants**

**McGraw-Hill**

**INTERNATIONAL CONSULTING**  
Engineering Services

135-100 River, Vancouver, B.C.  
V6V 1X6, Canada  
Telephone: (604) 276-8822, Telex: 250000  
Fax: (604) 276-8842  
Cable: 000121000000

**Check**

**THE LIGHT HEAVEN GROUP**

The Light Heavens Group, Ltd.  
1050 St. Catherine St.  
Montreal, Quebec H3G 2C4  
Canada  
Telephone: (514) 392-2222  
Fax: (514) 392-0222  
E-Mail: Elmore@lightheaven.com

**Eight Heavens Group and Spa**

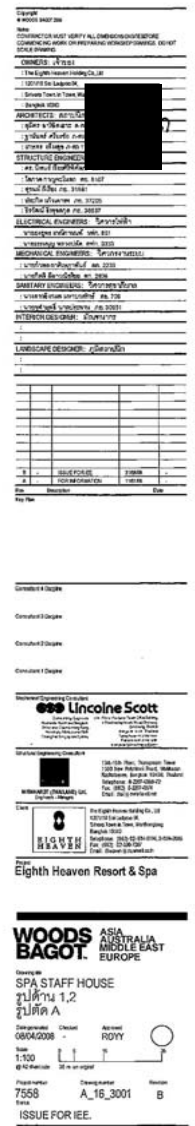

บริษัท เมทริกซ์ แอสโซซิเอทส์ จำกัด

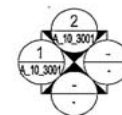

รูปที่ 2.6.1-80 พื้นที่ใช้สอย ชั้นล่าง SPA Staff House

[illegible]

**WOODS  
BAGOT.** ASIA  
AUSTRALIA  
MIDDLE EAST  
EUROPE

Drawing title  
**SPA STAFF HOUSE**  
แปดพันยี่สิบสี่  
แปดพันยี่สิบสี่

Date created  
08/04/2008

Channel

Approved  
ROYY

Scale  
1:500  
@ 40' above SL - on contour



Print number  
7558

Drawing number  
A\_15\_2201

Revision  
B

ISSUE FOR IEE.



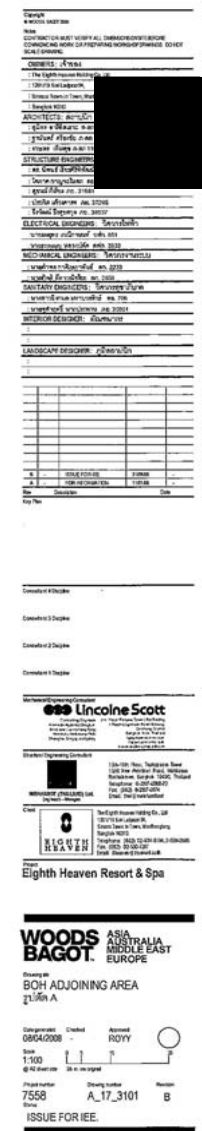

รูปที่ 2.6.1-81 รูปตัด BOH Adjoining Area

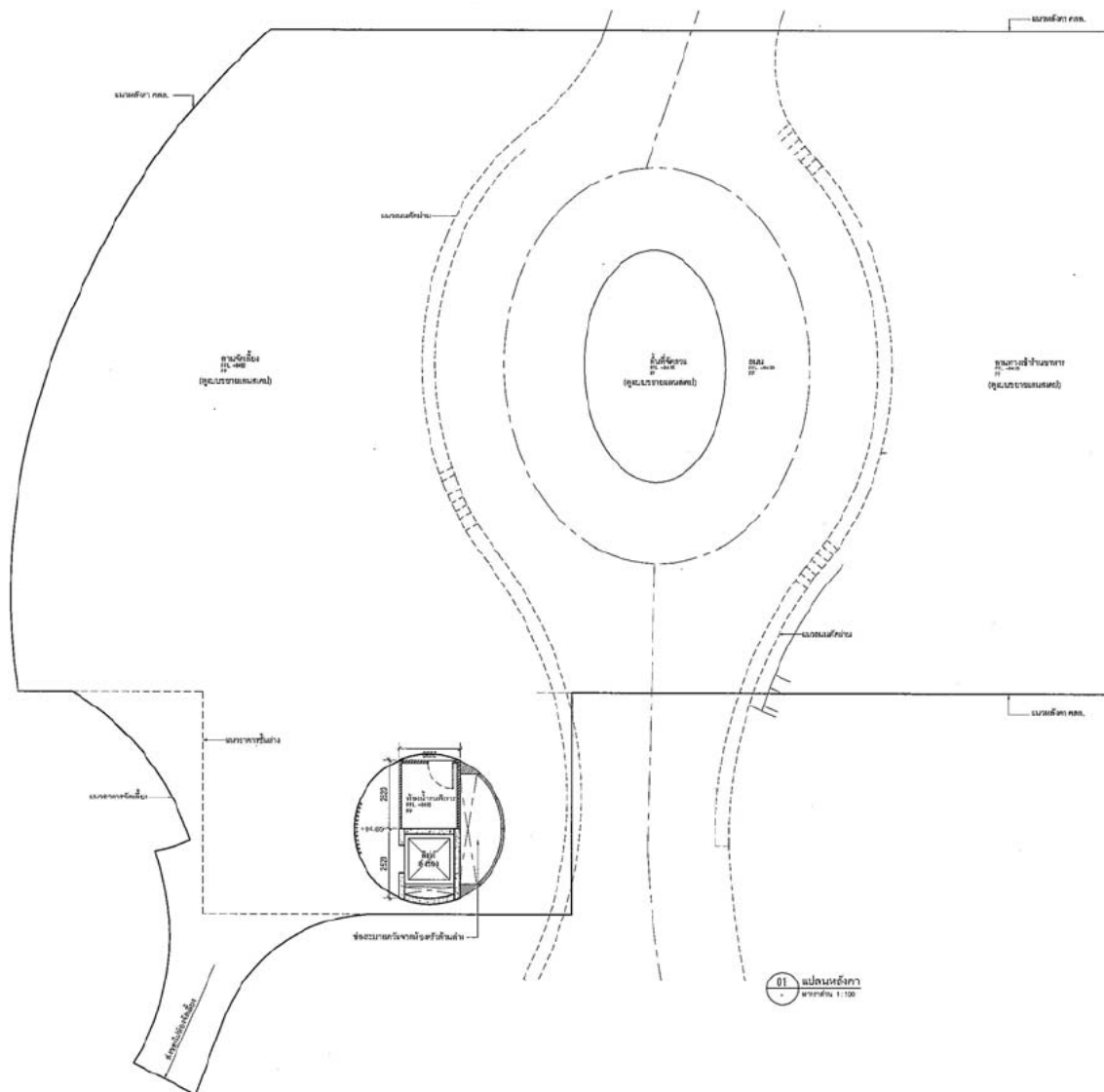

รูปที่ 2.6.1-82 พื้นที่หลังคา BOH Adjoining Area

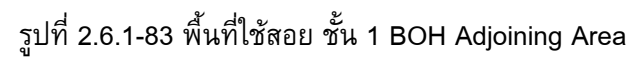

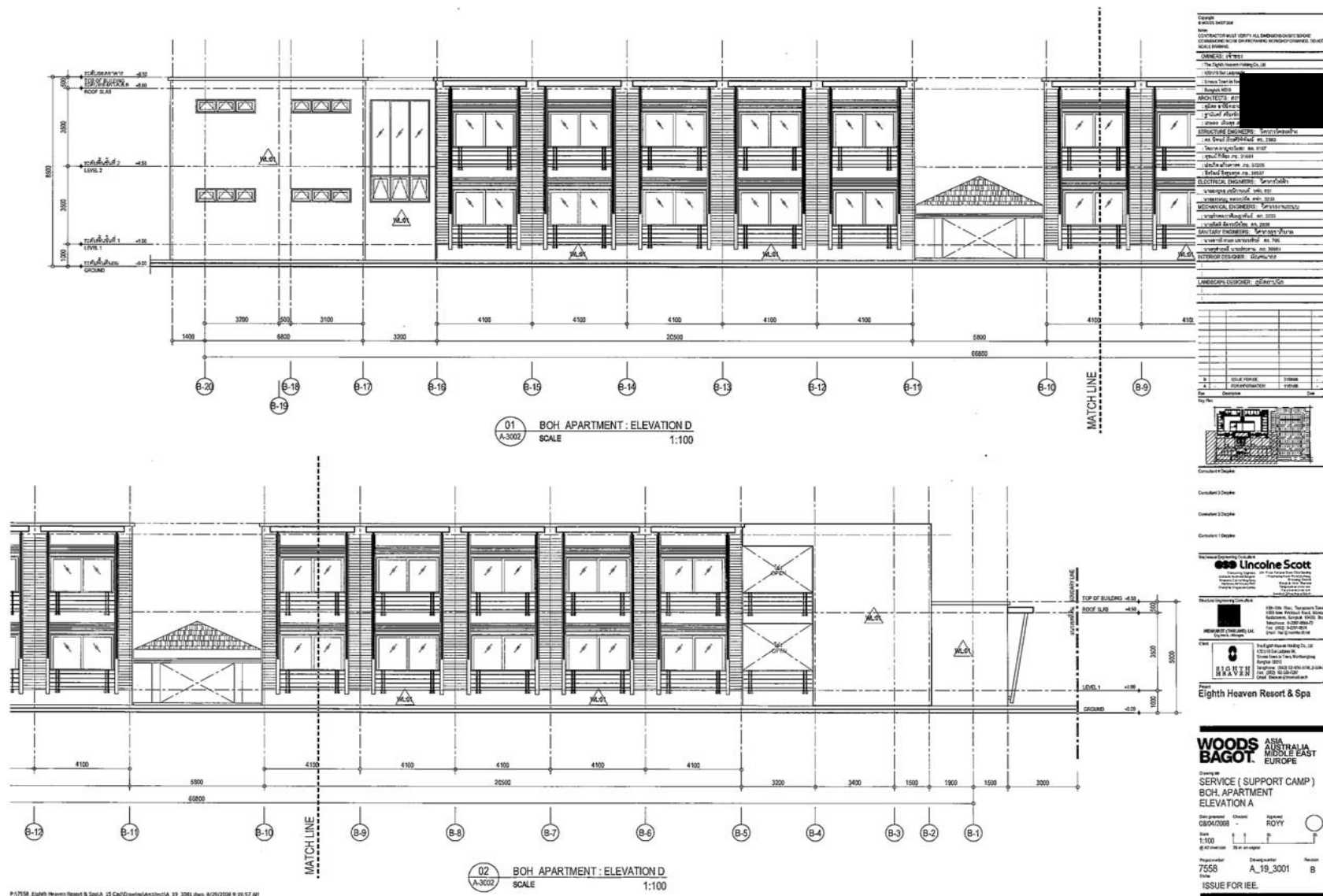

รูปที่ 2.6.1-84 รูปด้าน Service Support Camp

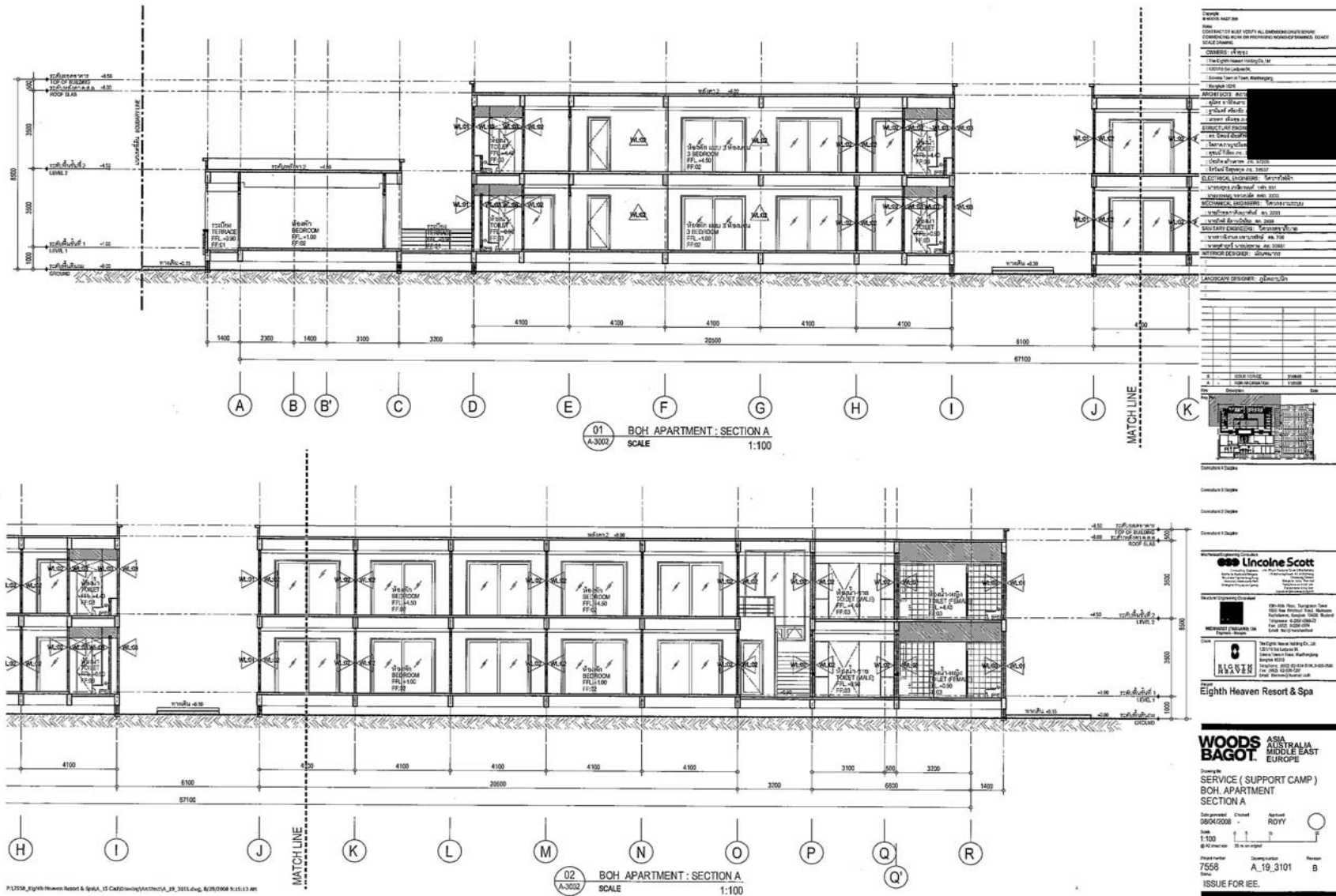

รูปที่ 2.6.1-85 รูปตัด Service Support Camp

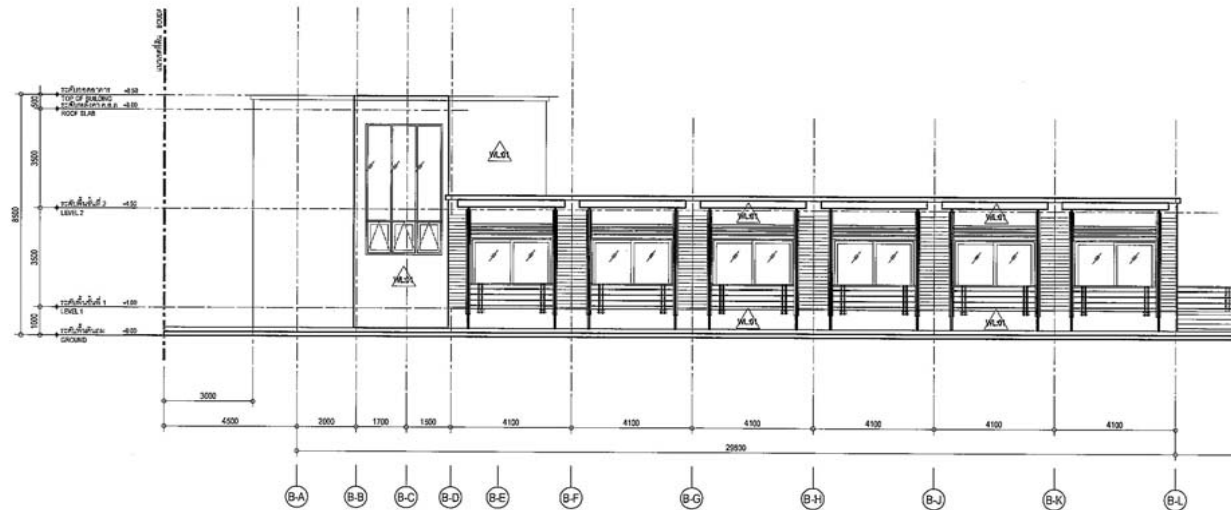

01 BOH APARTMENT : ELEVATION B  
SCALE 1:100

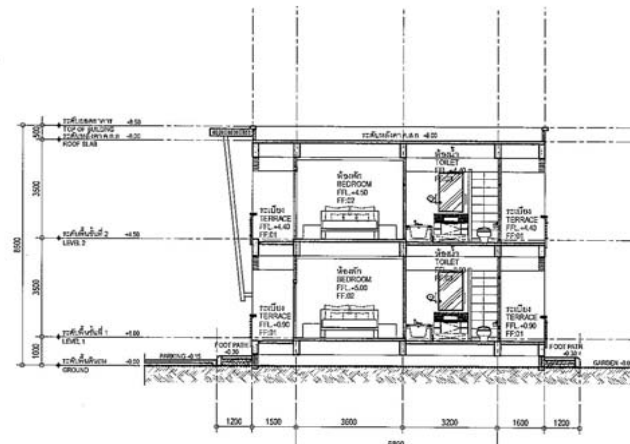

01 BOH APARTMENT : SECTION B  
SCALE 1:100

Company	บริษัท เอช เฮเวน รีสอร์ท แอนด์ สปา จำกัด
Project	โครงการก่อสร้างโรงแรมหรู 5 ดาว
Location	พื้นที่โครงการ
Scale	1:100
Author	สถาปนิก
Check	สถาปนิก
Drawn	สถาปนิก
Issue	1
Project	7558
Issue	ISSUE FOR IEE

รูปที่ 2.6.1-86 รูปด้านและตัด Service Support Camp



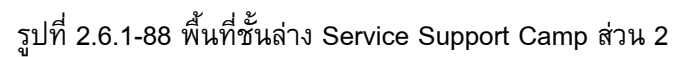



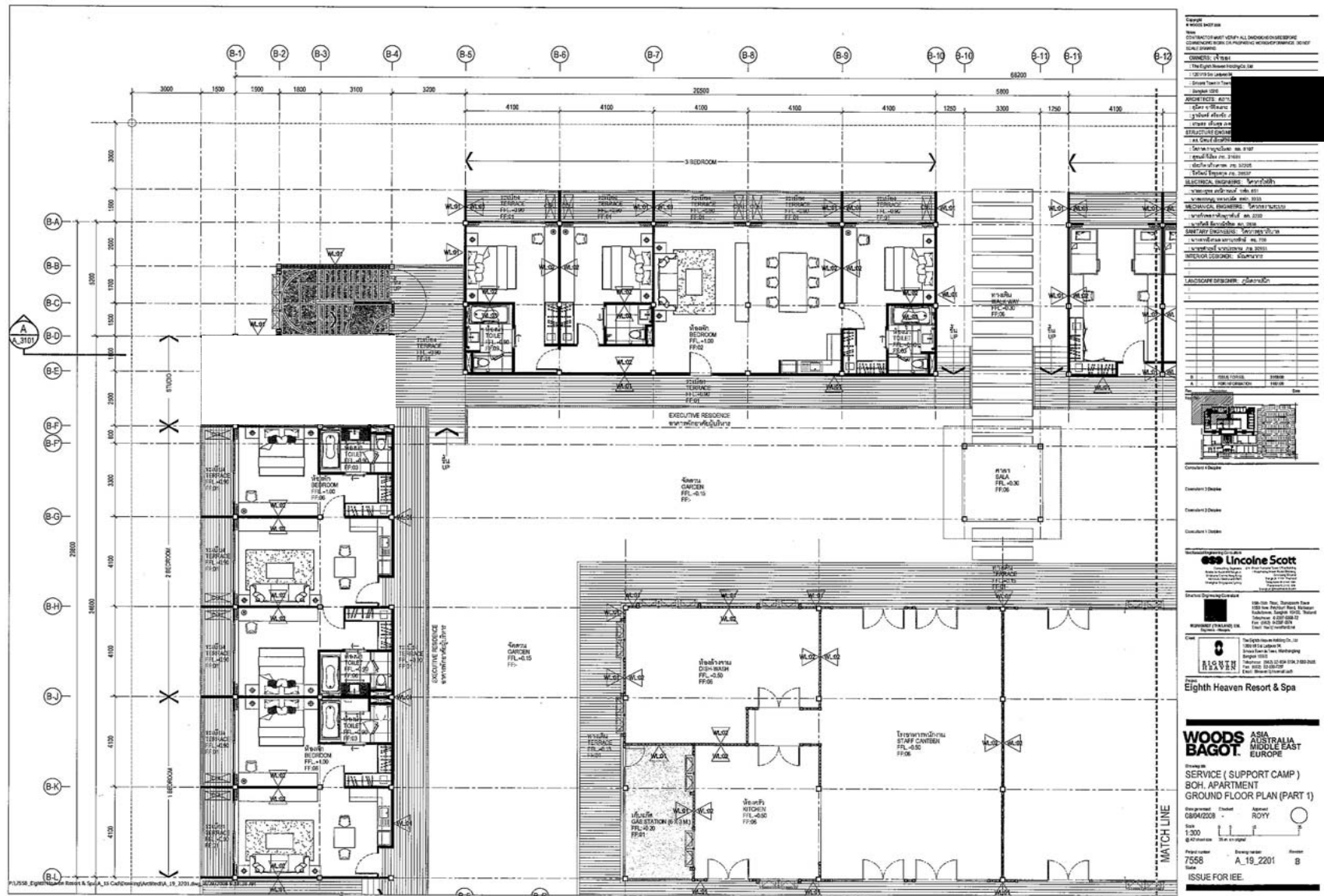

รูปที่ 2.6.1-89 พื้นที่ชั้น 1 Service Support Camp ส่วน 1

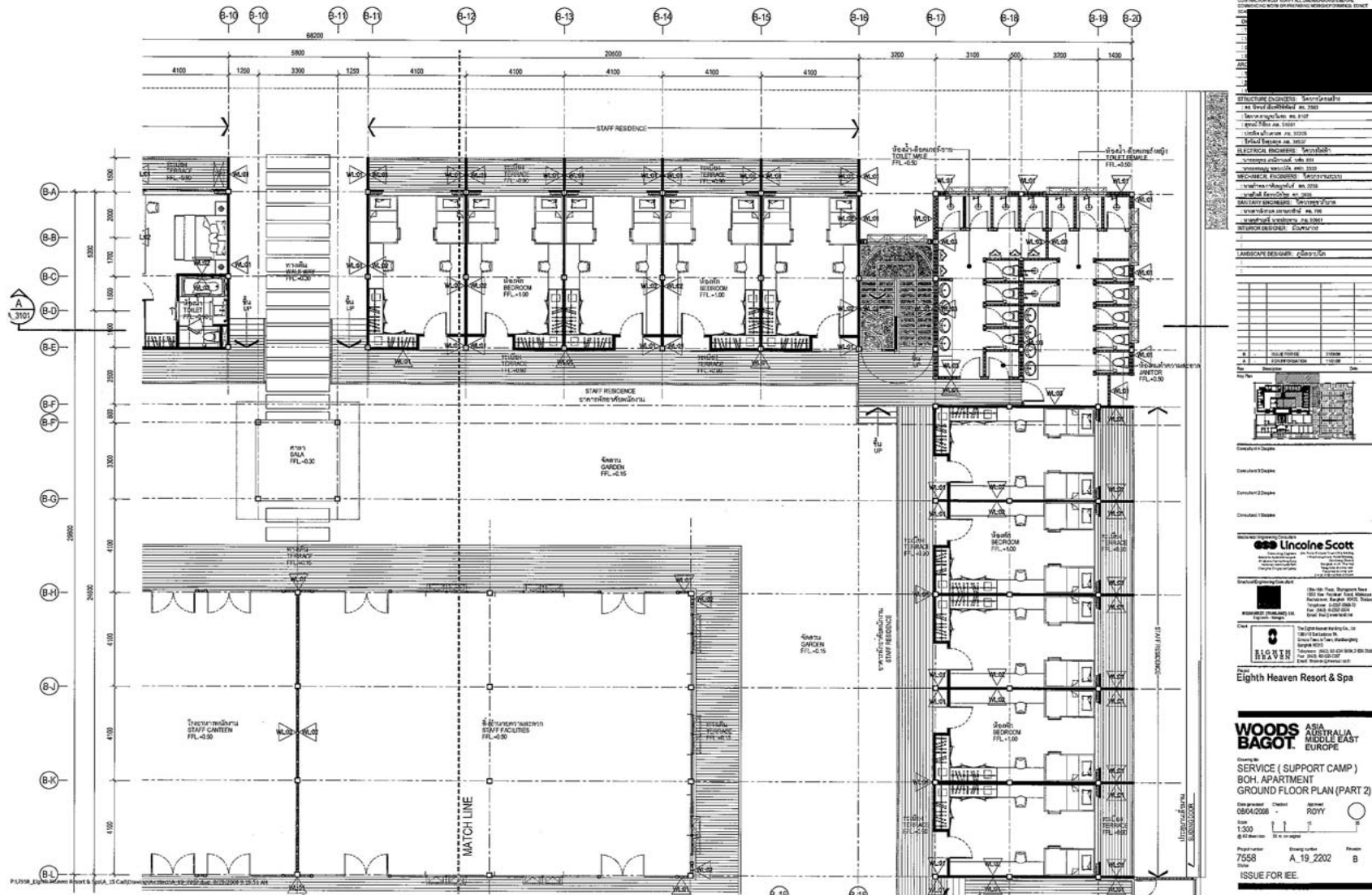

รูปที่ 2.6.1-90 พื้นที่ชั้น 1 Service Support Camp ส่วน 2

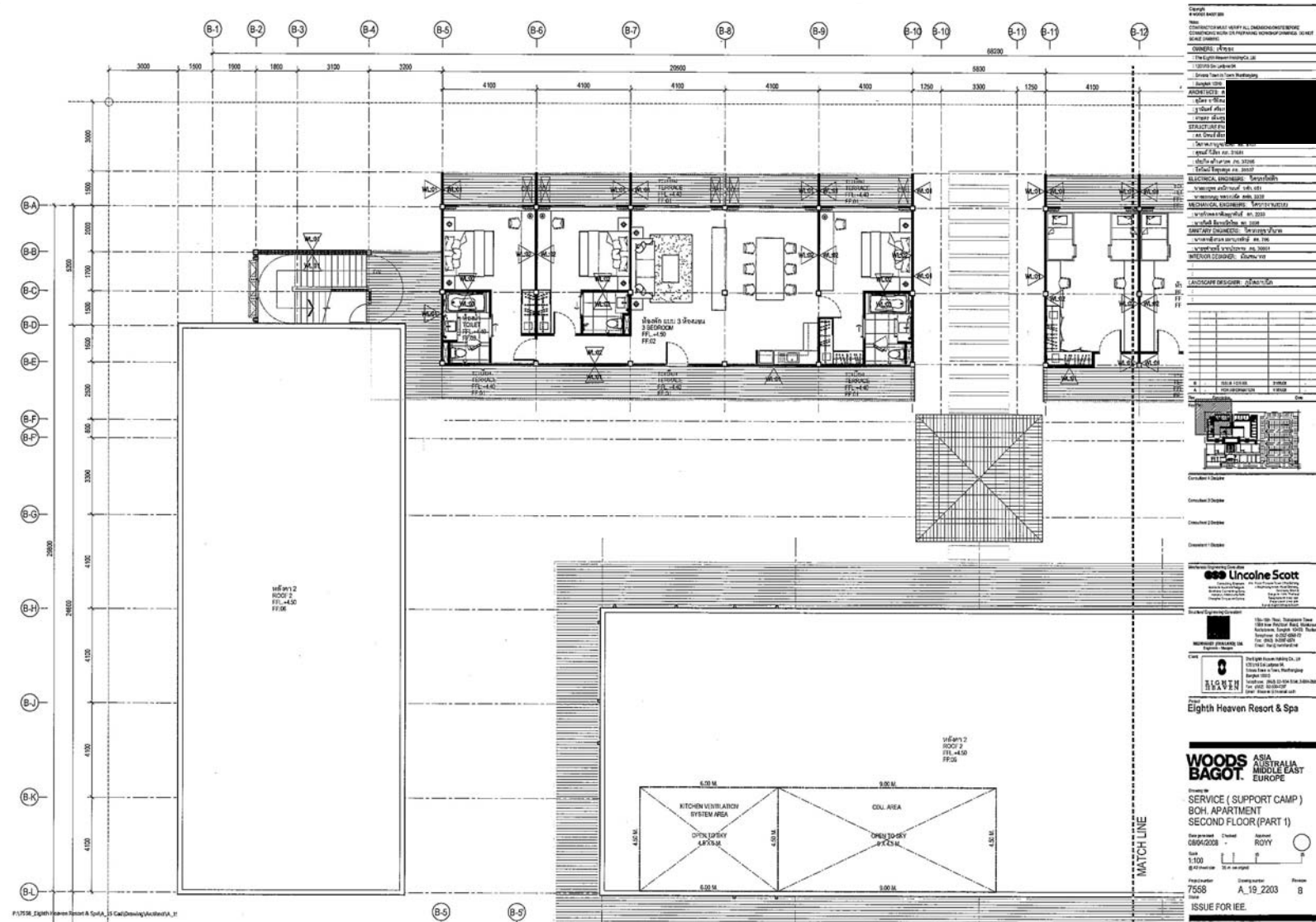

รูปที่ 2.6.1-91 พื้นที่ชั้น 2 Service Support Camp ส่วน 1

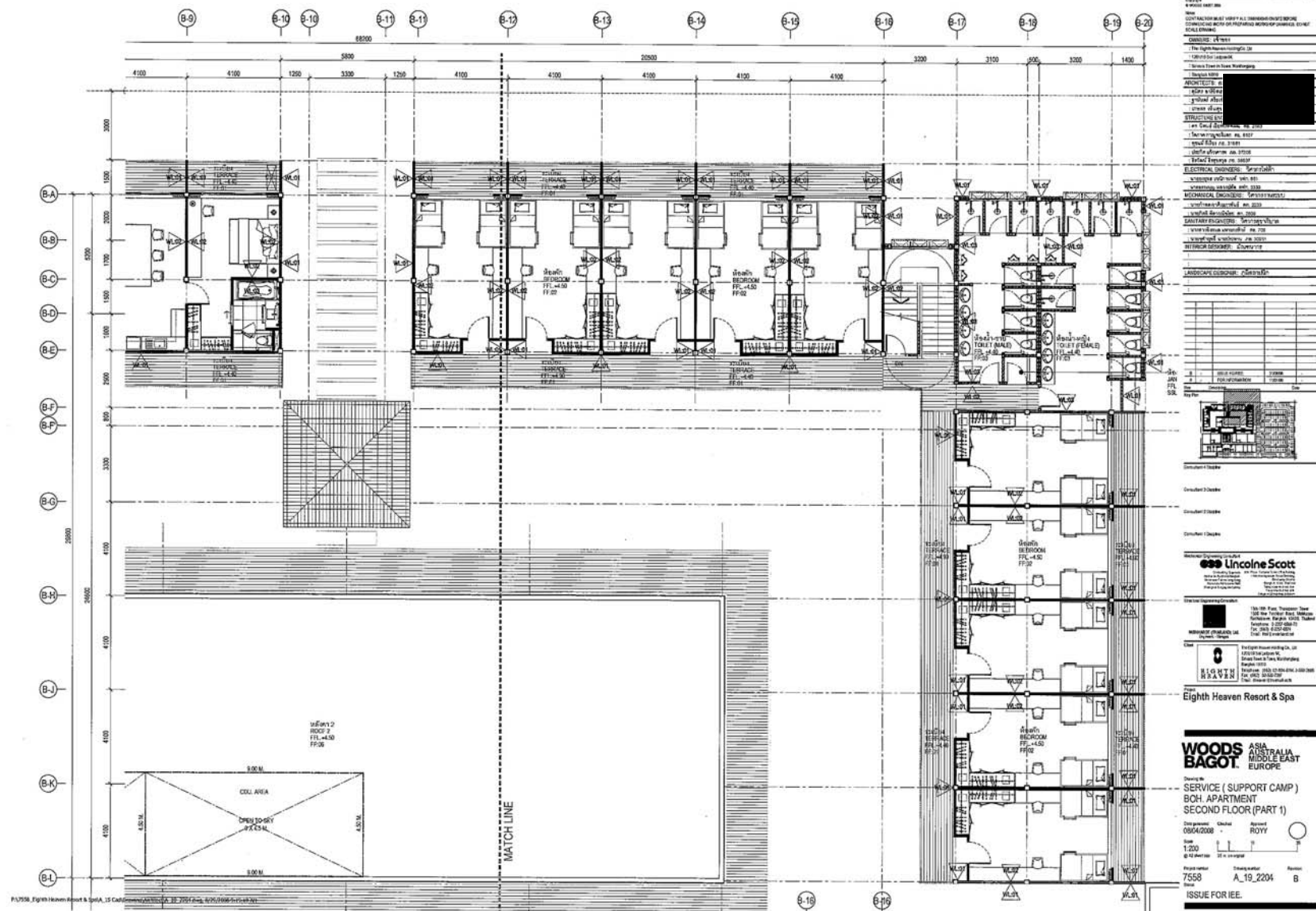

รูปที่ 2.6.1-92 พื้นที่ชั้น 2 Service Support Camp ส่วน 2







01 ทิศนี้ภาพถ่ายด้านตะวันออกมีโครงการ  
โครงการ 20-100

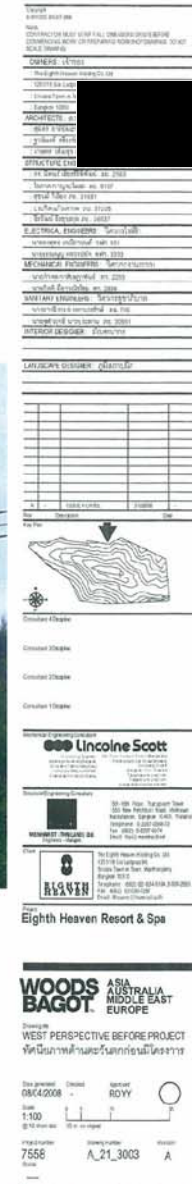

รูปที่ 2.7.1-2 ภาพเชิงซ้อนด้านทิศตะวันตก ก่อนมีโครงการ





01 ทัศนียภาพด้านใต้ก่อนมีโครงการ  
- อาคารส่วน กอ.

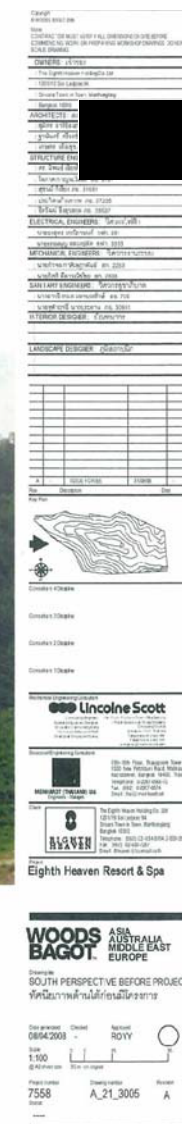

รูปที่ 2.7.1-3 ภาพเชิงซ้อนด้านทิศใต้ ก่อนมีโครงการ





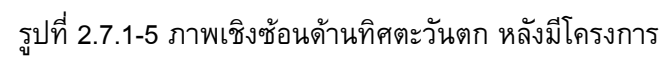

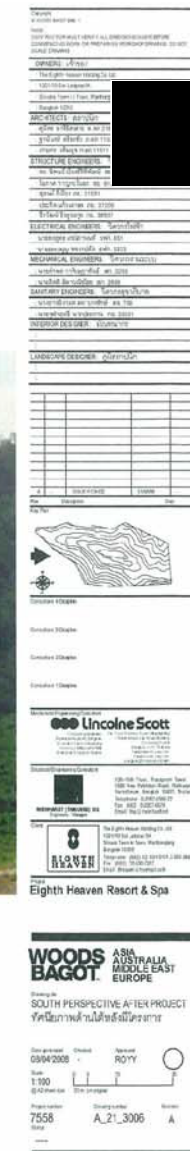

รูปที่ 2.7.1-6 ภาพเชิงซ้อนด้านทิศใต้ หลังมีโครงการ



พิบูล



อินทนิลน้ำ



ชมพู่พันธุ์ทิพย์



รูปที่ 2.7.2-1 ผังแสดงภูมิทัศน์ภายในโครงการ (ไม่ยื่นต้น) ส่วนที่ 1



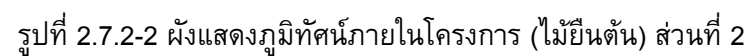





รูปที่ 2.7.2-3 ผังแสดงภูมิทัศน์ภายในโครงการ(ไม้พุ่มล่าง)ส่วนที่ 1

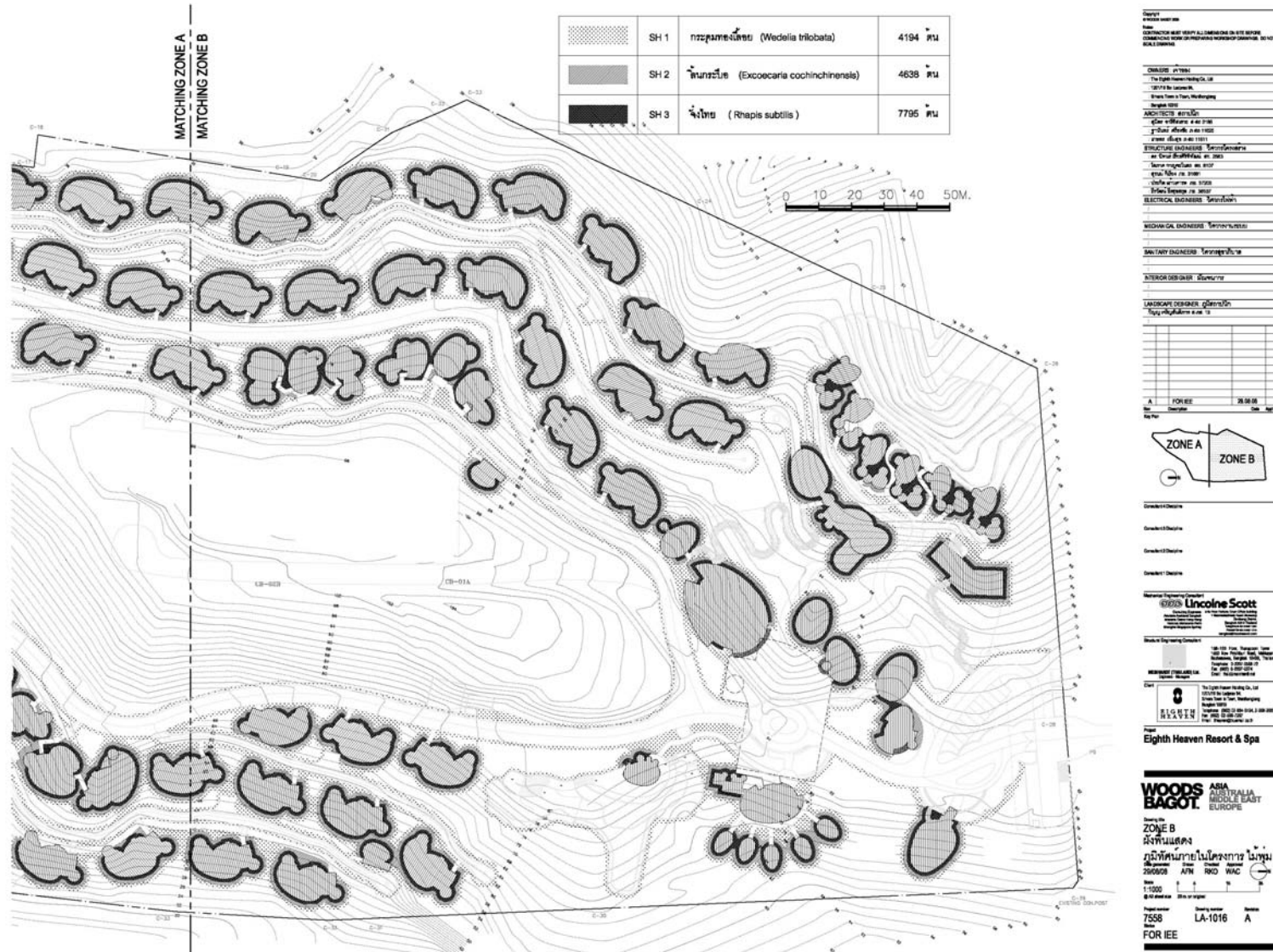

รูปที่ 2.7.2-4 ผังแสดงภูมิทัศน์ภายในโครงการ (ไม้พื้นล่าง) ส่วนที่ 2

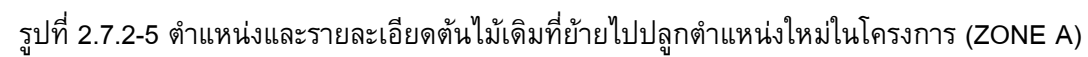



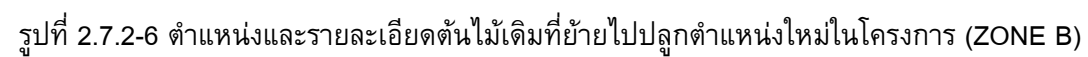



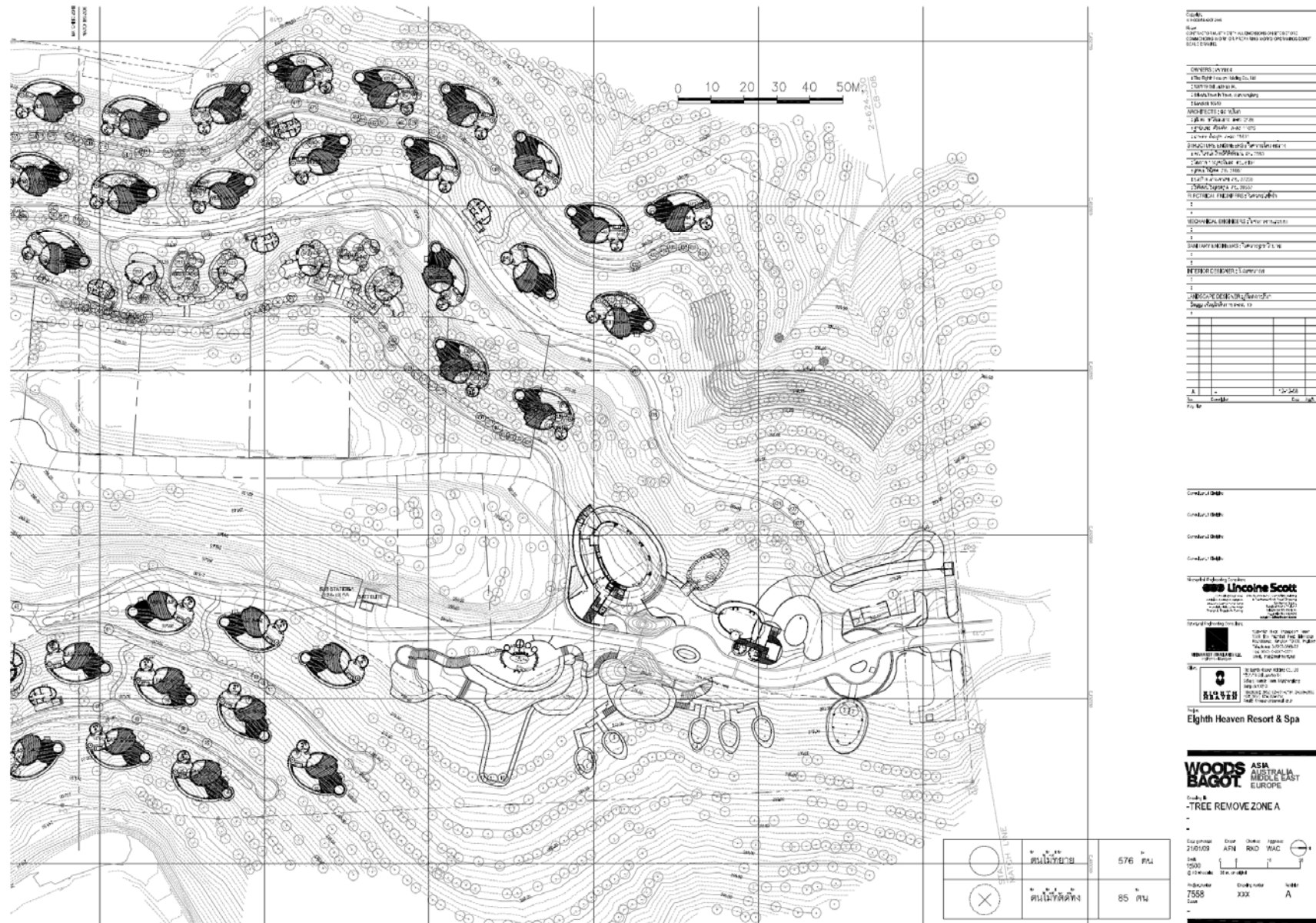

รูปที่ 2.7.2-7 ตำแหน่งและรายละเอียดต้นไม้เดิมที่ย้ายและที่ตัดทิ้งในโครงการ (ZONE A)

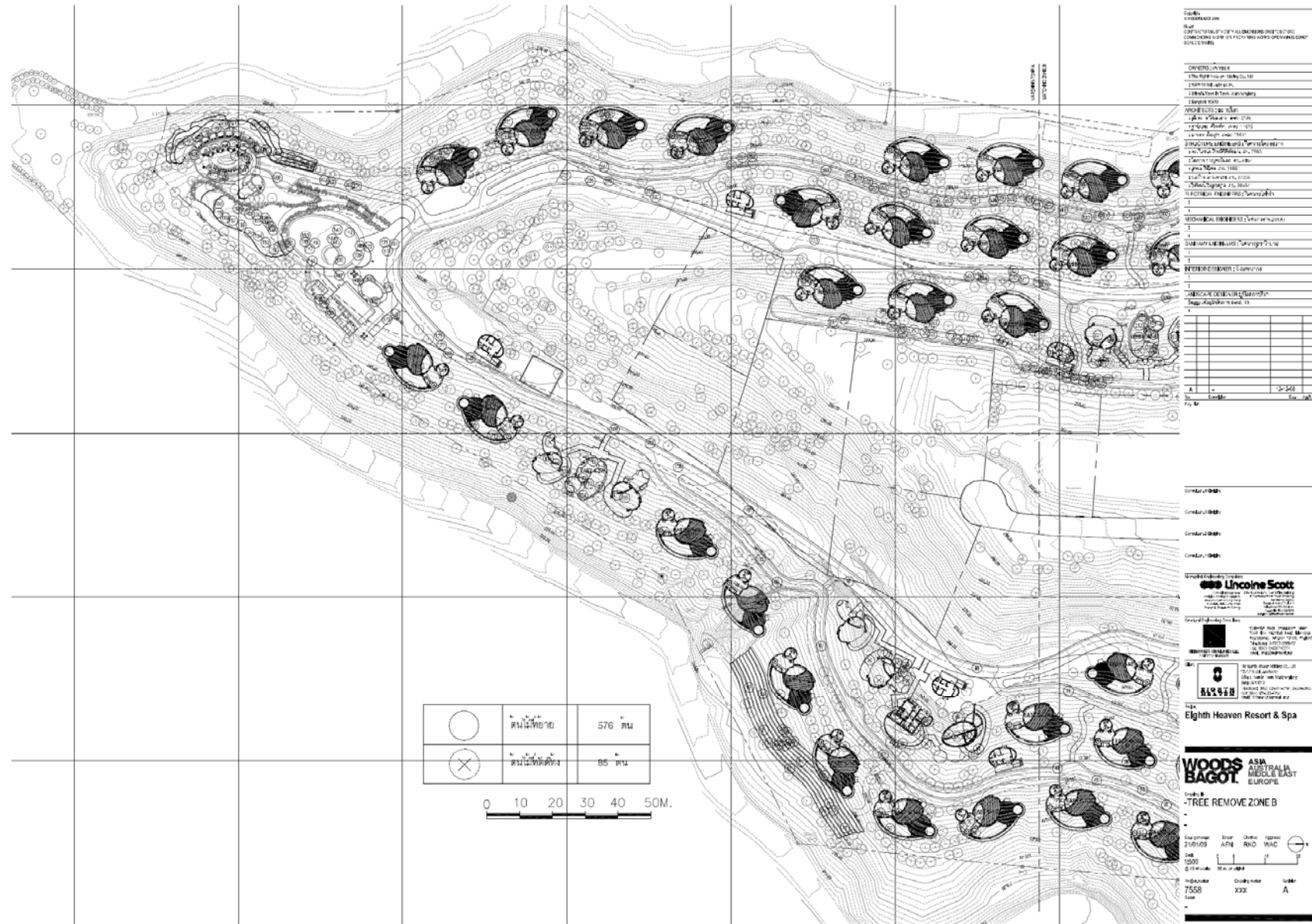

รูปที่ 2.7.2-8 ตำแหน่งและรายละเอียดต้นไม้เดิมที่ย้ายและที่ตัดทิ้งในโครงการ (ZONE B)

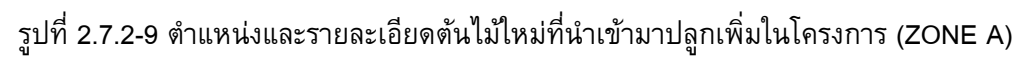

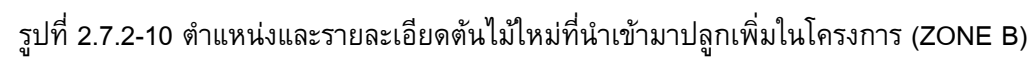





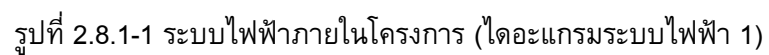

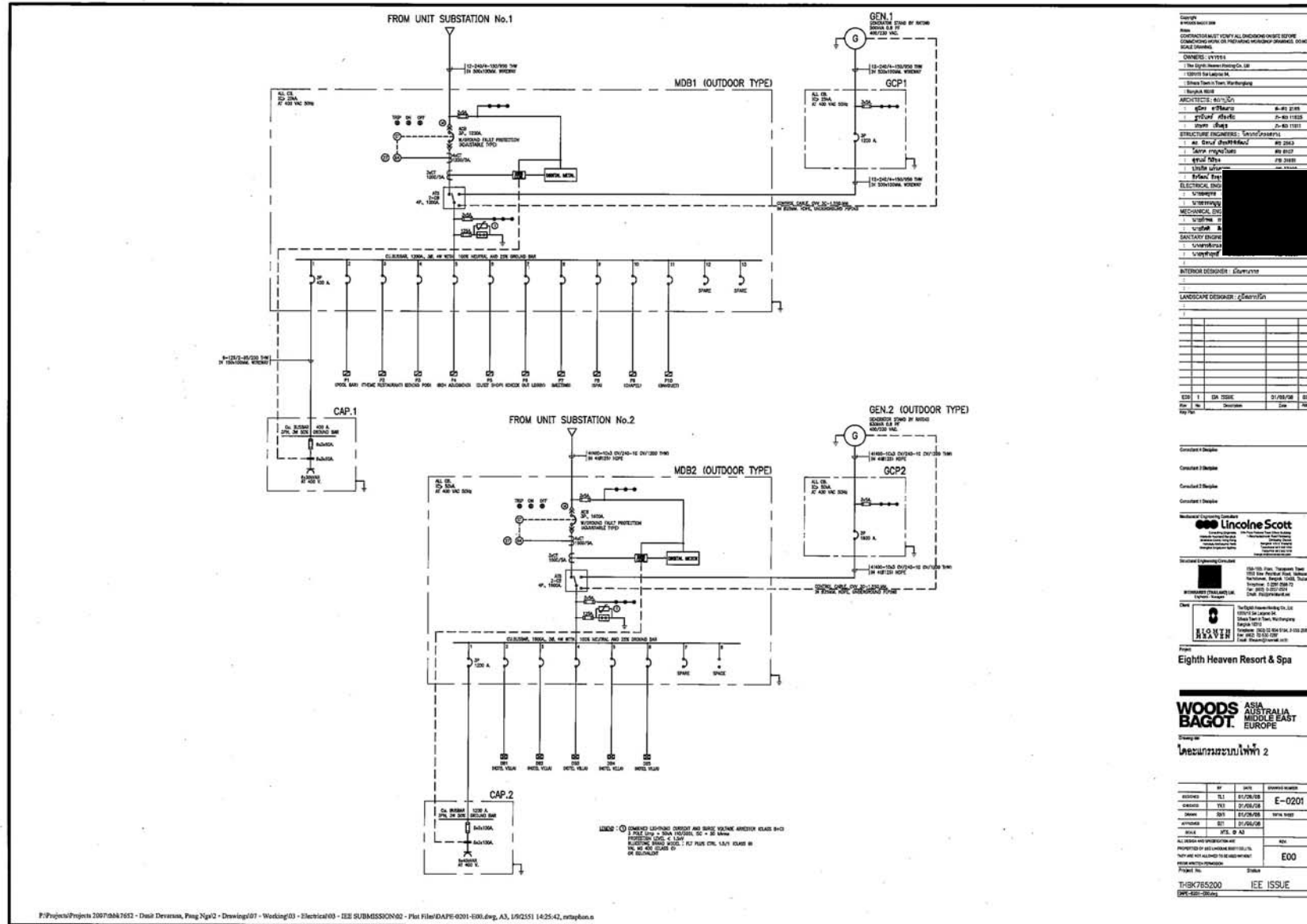

รูปที่ 2.8.1-2 ระบบไฟฟ้าภายในโครงการ (ไดอะแกรมระบบไฟฟ้า 2)

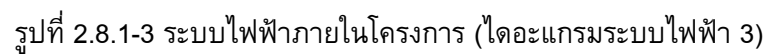



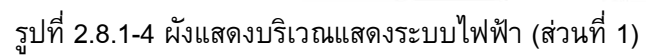

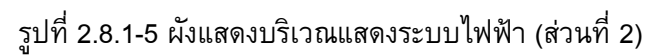

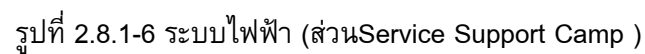

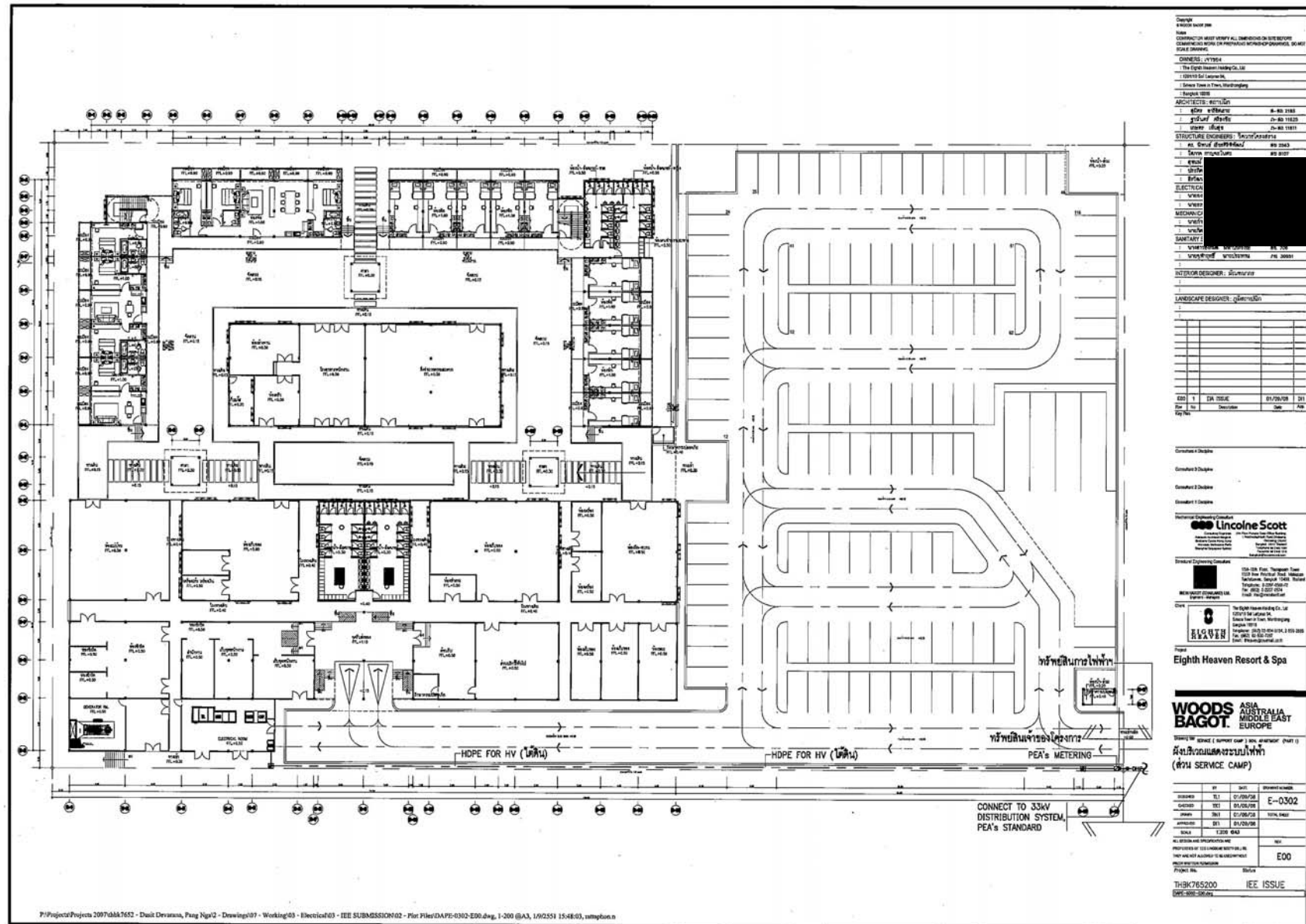

รูปที่ 2.8.1-7 แผนผังบริเวณแสดงระบบไฟฟ้า (ส่วน Service Support Camp)

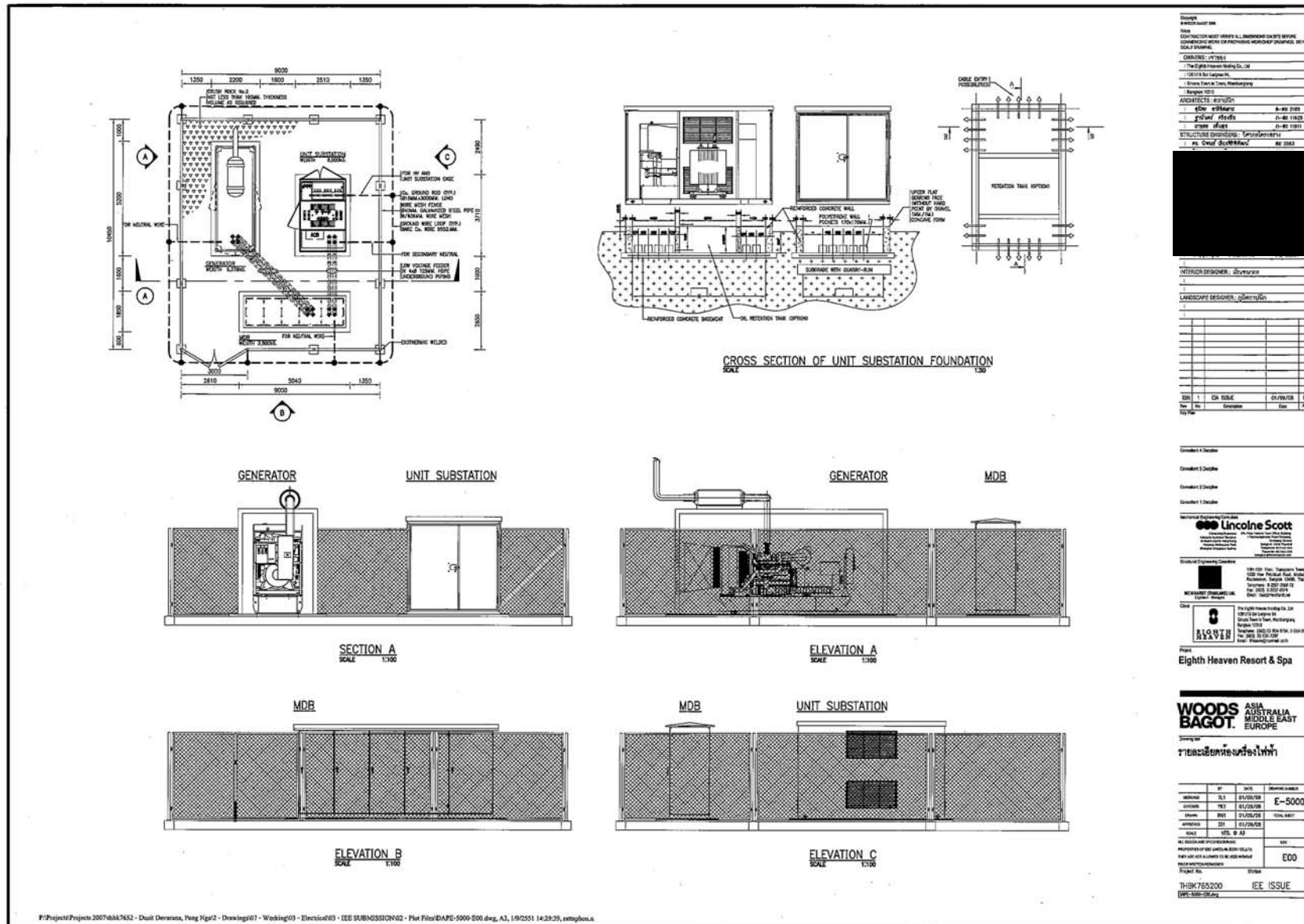

รูปที่ 2.8.1-8 แปลนรายละเอียดห้องเครื่องไฟฟ้า

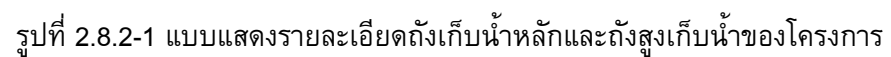



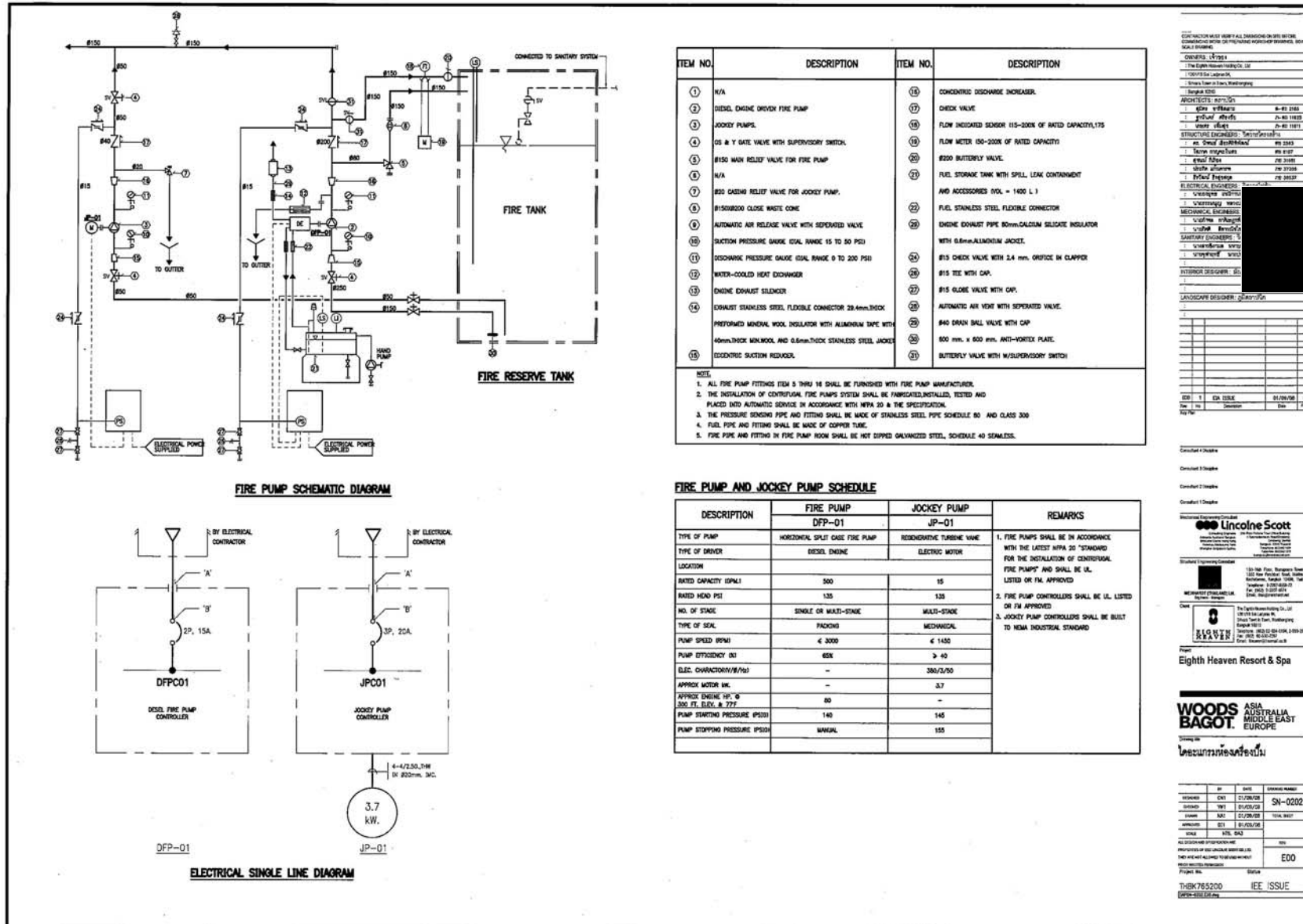

รูปที่ 2.8.2-2 โต๊ะแกรมห้องเครื่องปั้

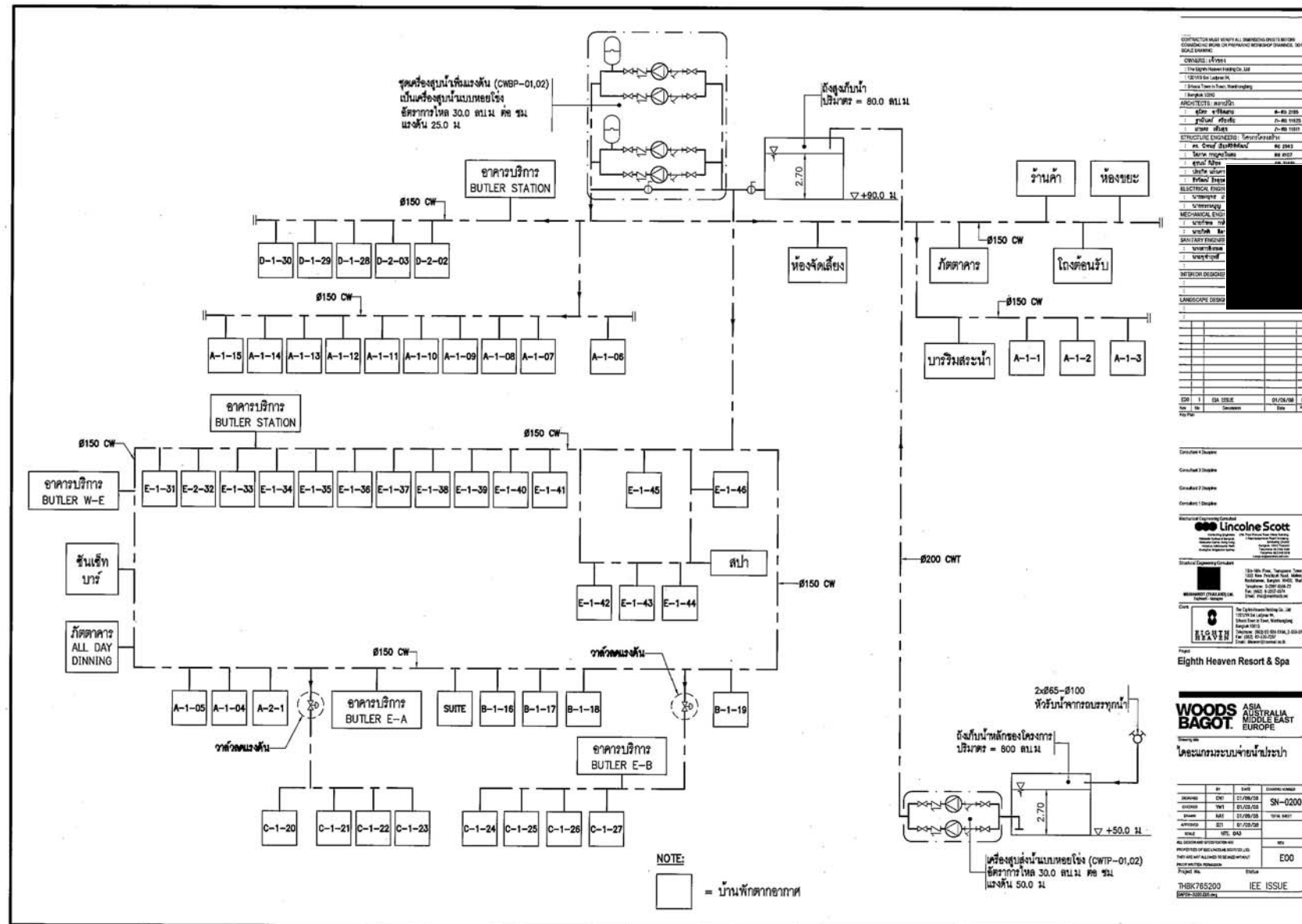

รูปที่ 2.8.2-3 ไดอะแกรมระบบจ่ายน้ำประปาบ้านพักตากอากาศและพื้นที่ใช้สอยส่วนกลาง





รูปที่ 2.8.2-4 ผังแสดงตำแหน่งสาธารณูปโภค (ส่วนที่ 1)

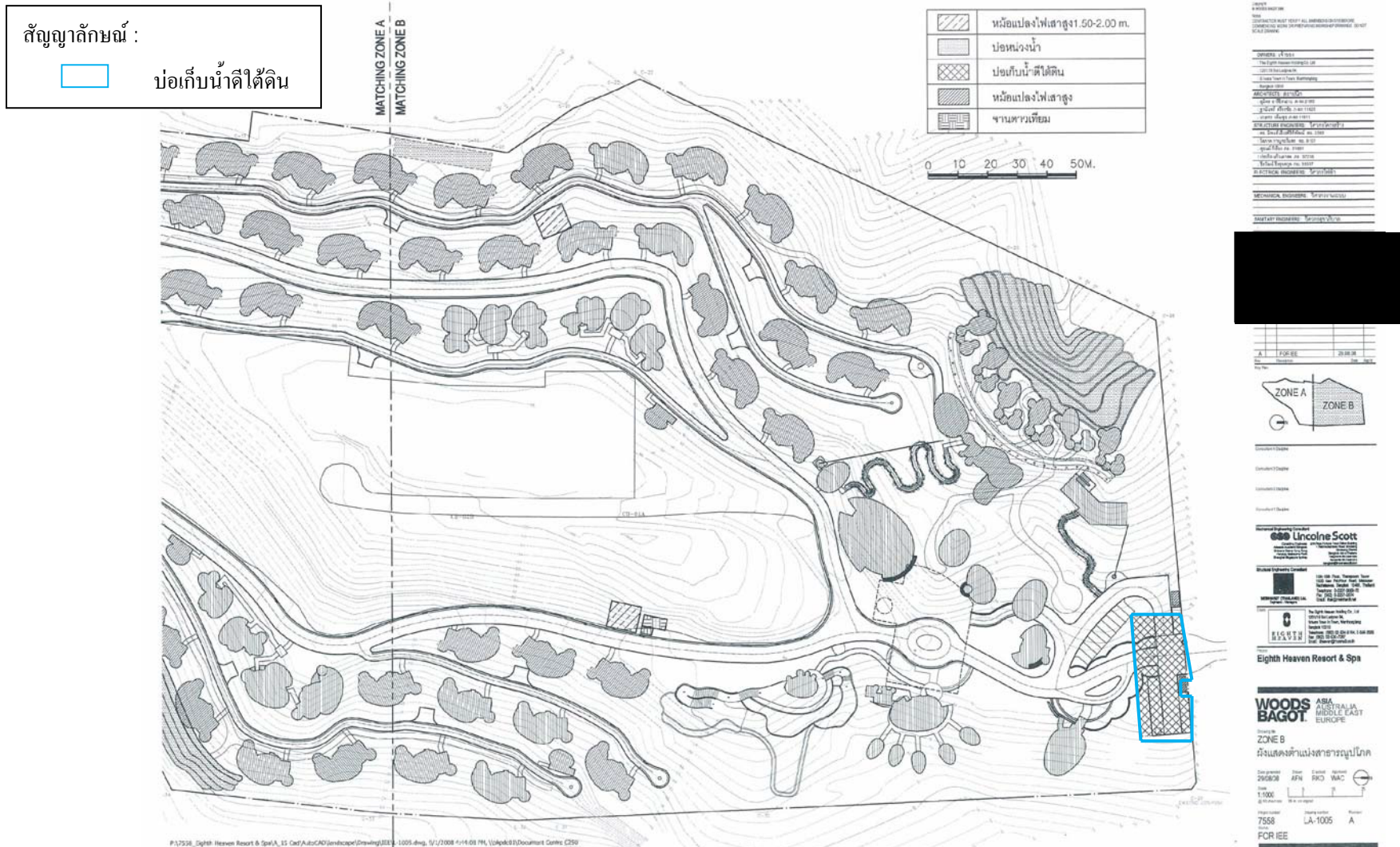

รูปที่ 2.8.2-5 ผังตำแหน่งสาธารณูปโภค ตำแหน่งบ่อเก็บน้ำใต้ดิน (ส่วนที่ 2)



สัญลักษณ์ :



ถึงเก็บน้ำดี

ส่วน Service Support Camp

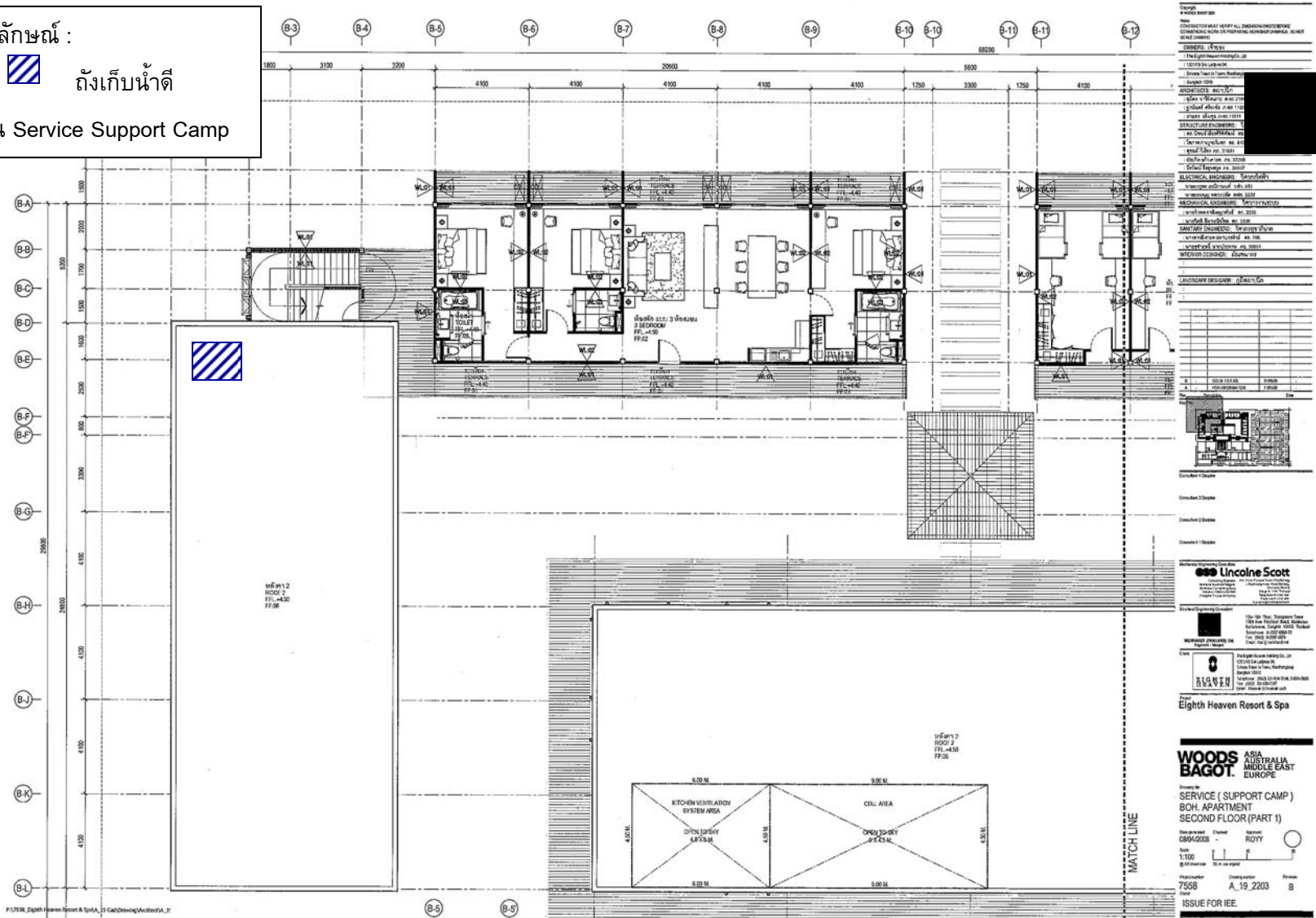

รูปที่ 2.8.2-6 ผังตำแหน่งบ่อเก็บน้ำดี บริเวณ Service Support Camp



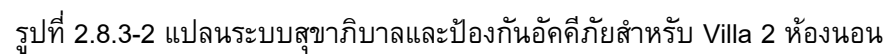

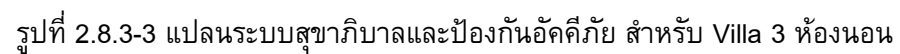





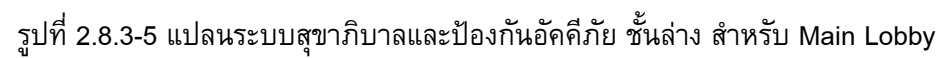



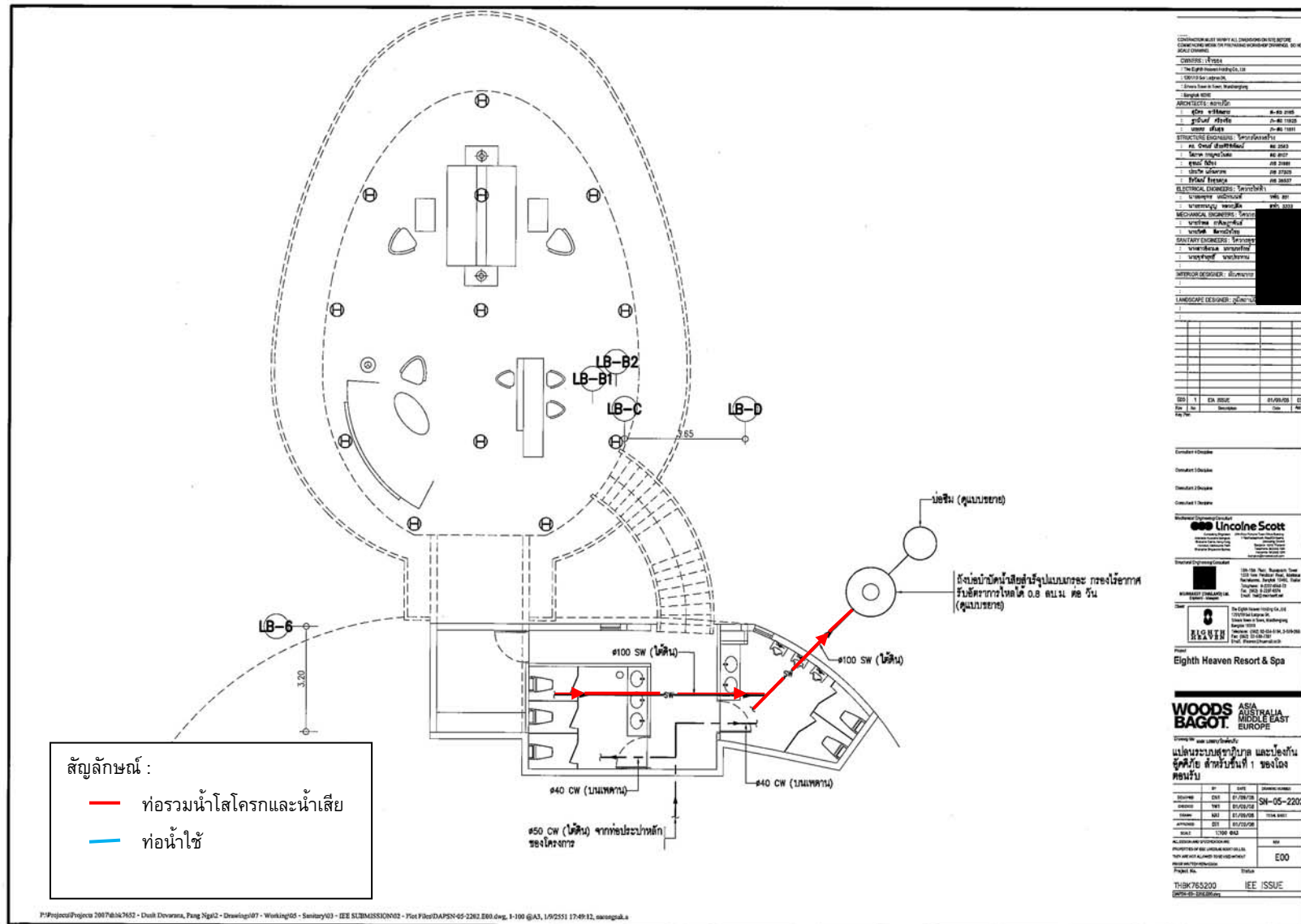

รูปที่ 2.8.3-6 แปลนระบบสุขาภิบาลและป้องกันอัคคีภัย ชั้น1 สำหรับ Main Lobby

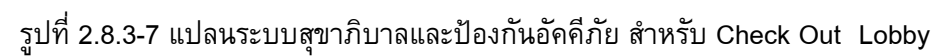

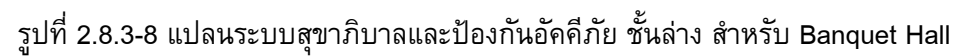

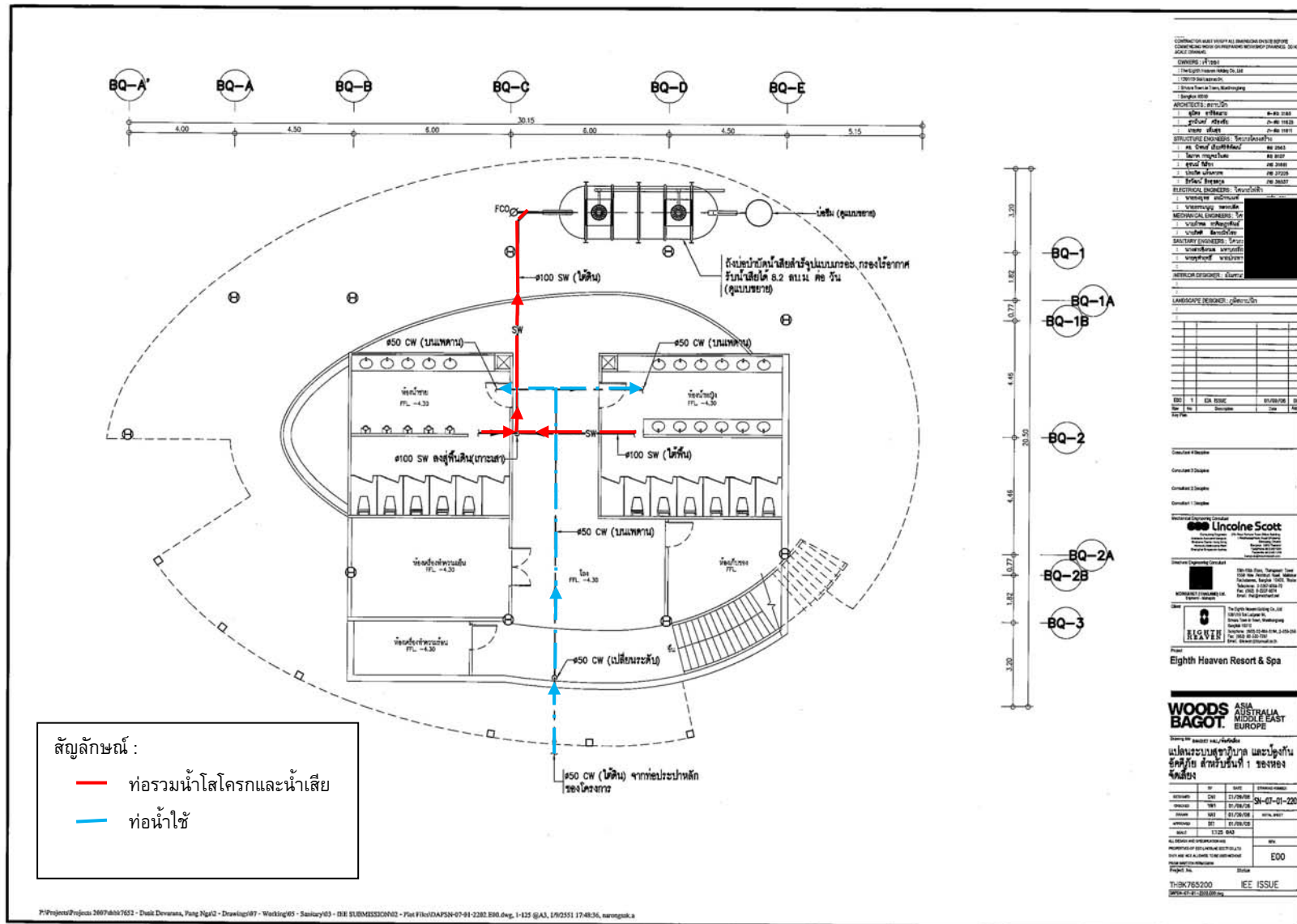

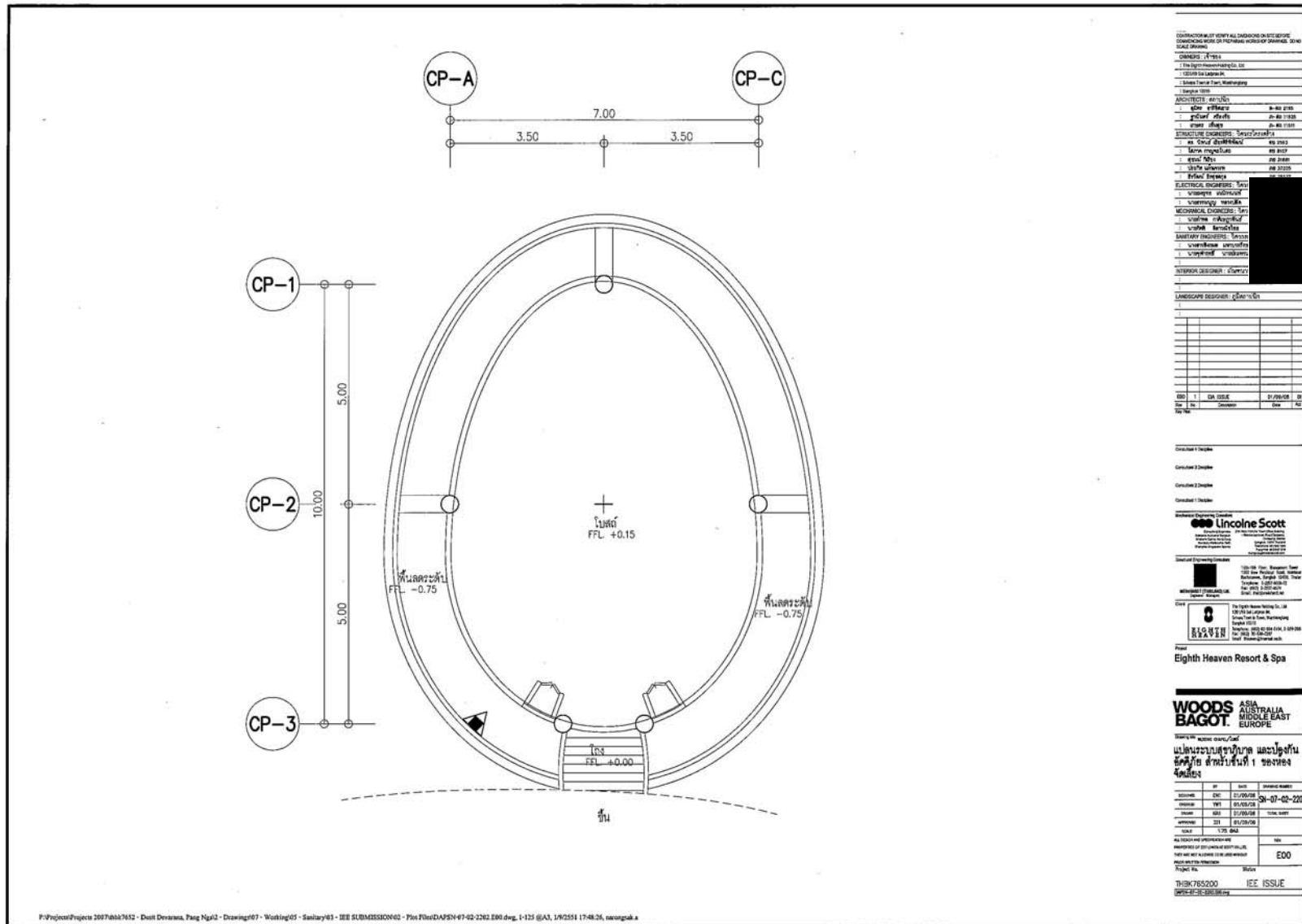

รูปที่ 2.8.3-10 แผนระบบสุขาภิบาลและป้องกัน สำหรับ Wedding Chapel





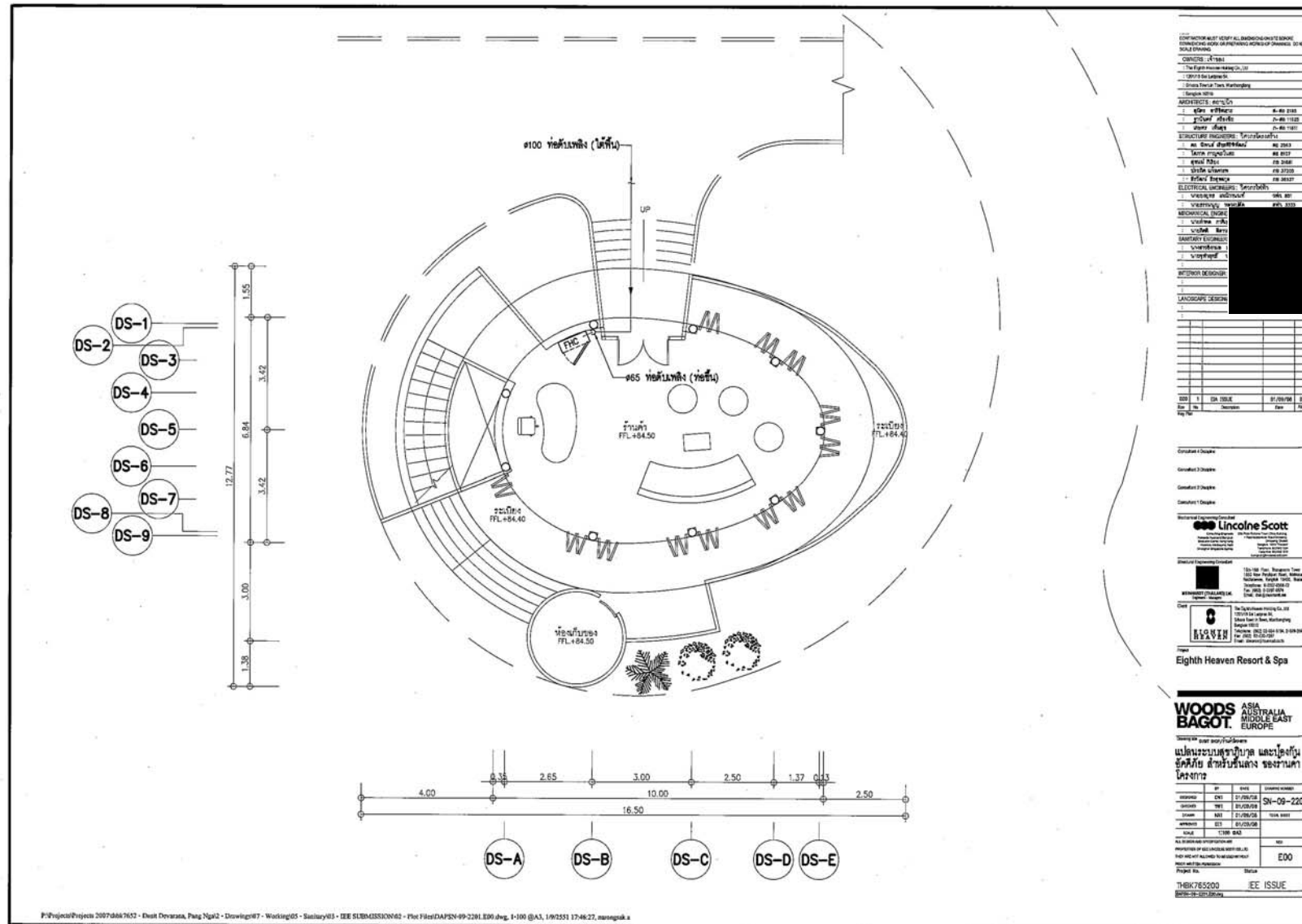

รูปที่ 2.8.3-13 แปลนระบบสุขาภิบาลและป้องกัน ชั้นล่าง สำหรับ Dusit Shop





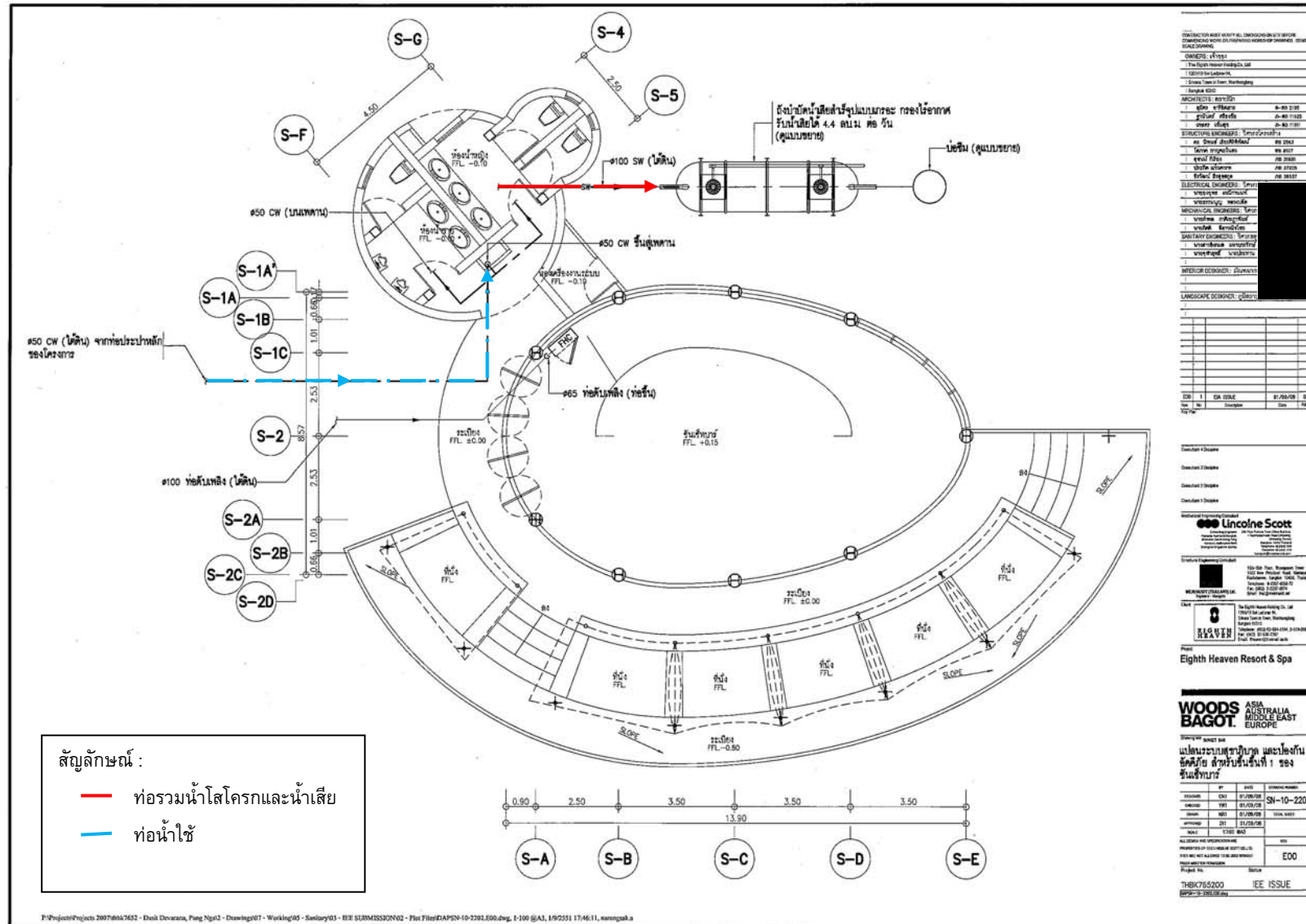

รูปที่ 2.8.3-15 แผนระบบสุขาภิบาลและป้องกัน ชั้น1 สำหรับ Sunset Bar

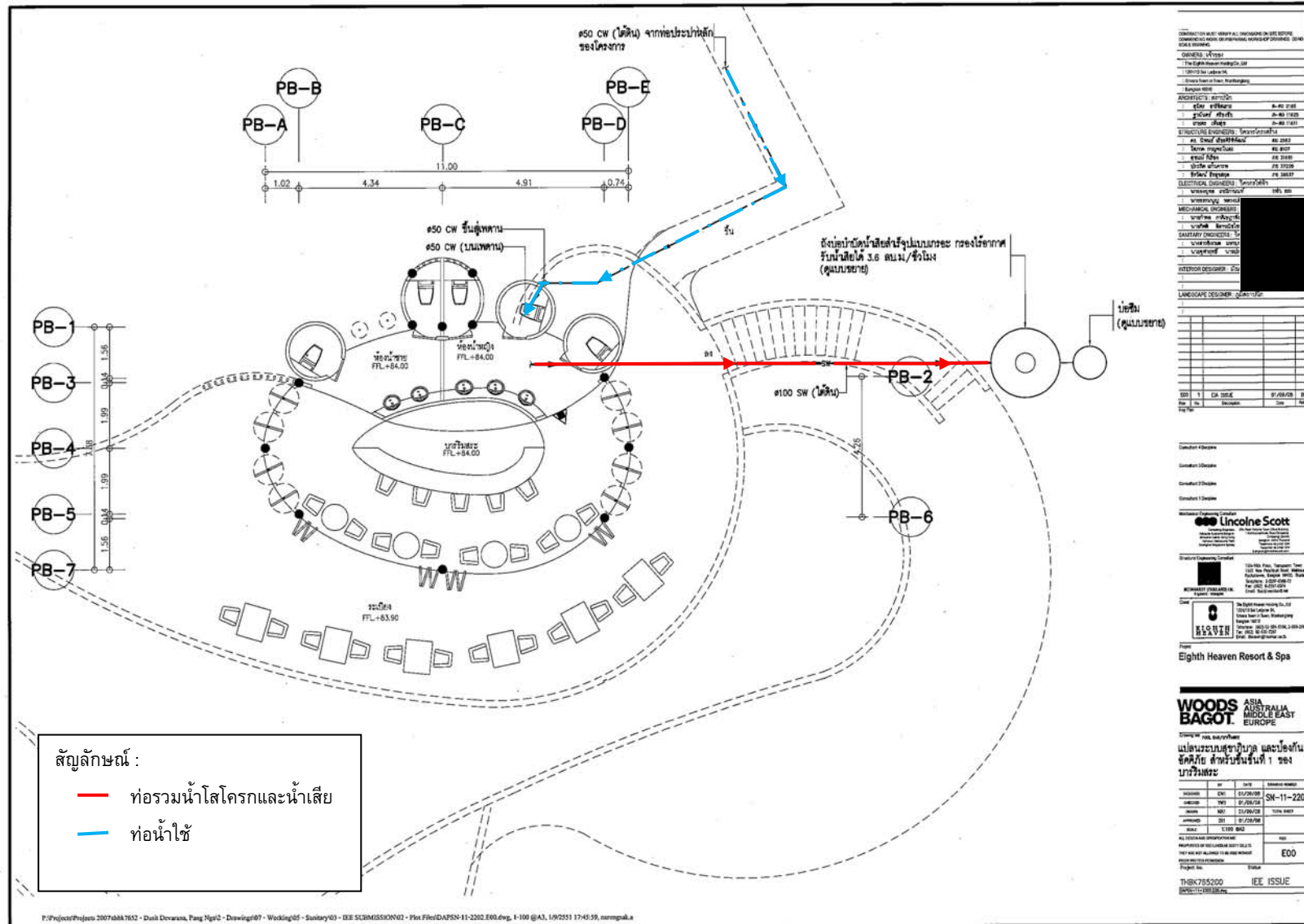

รูปที่ 2.8.3-16 แปลนระบบสุขาภิบาลและป้องกัน ชั้น1 สำหรับ Pool Bar





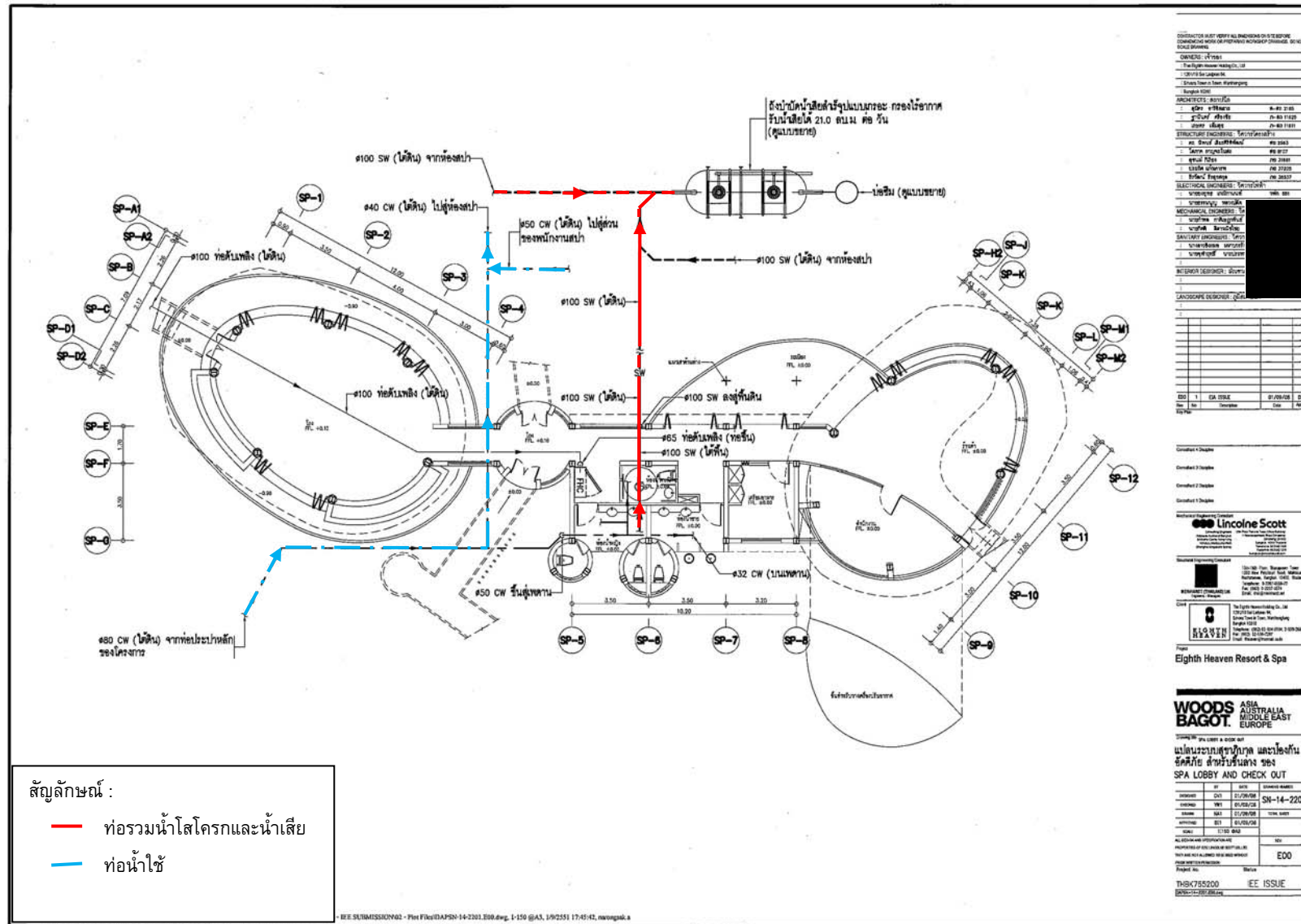

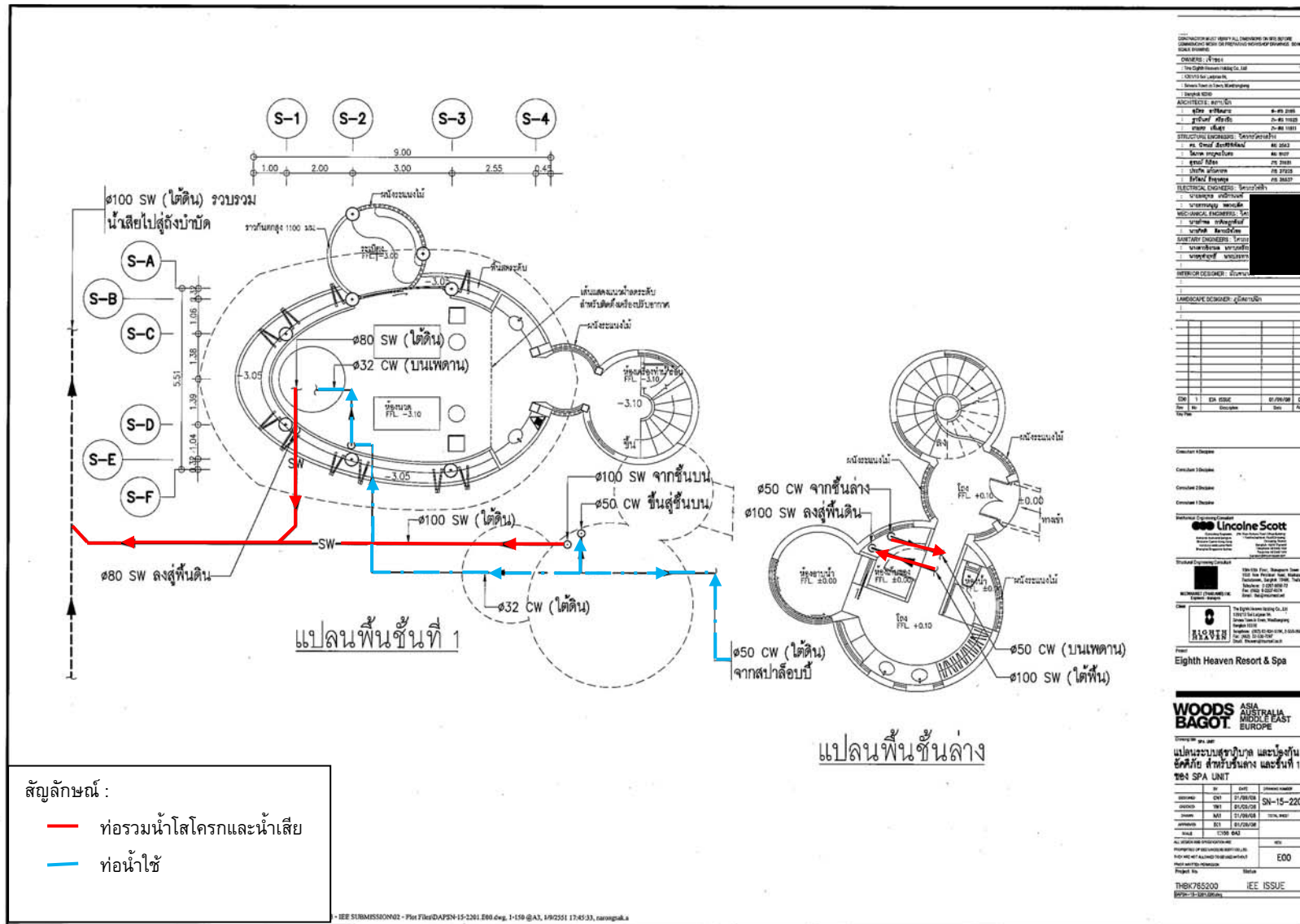

รูปที่ 2.8.3-19 แผนระบบสุขาภิบาลและป้องกัน ชั้น1 สำหรับ Spa Unit

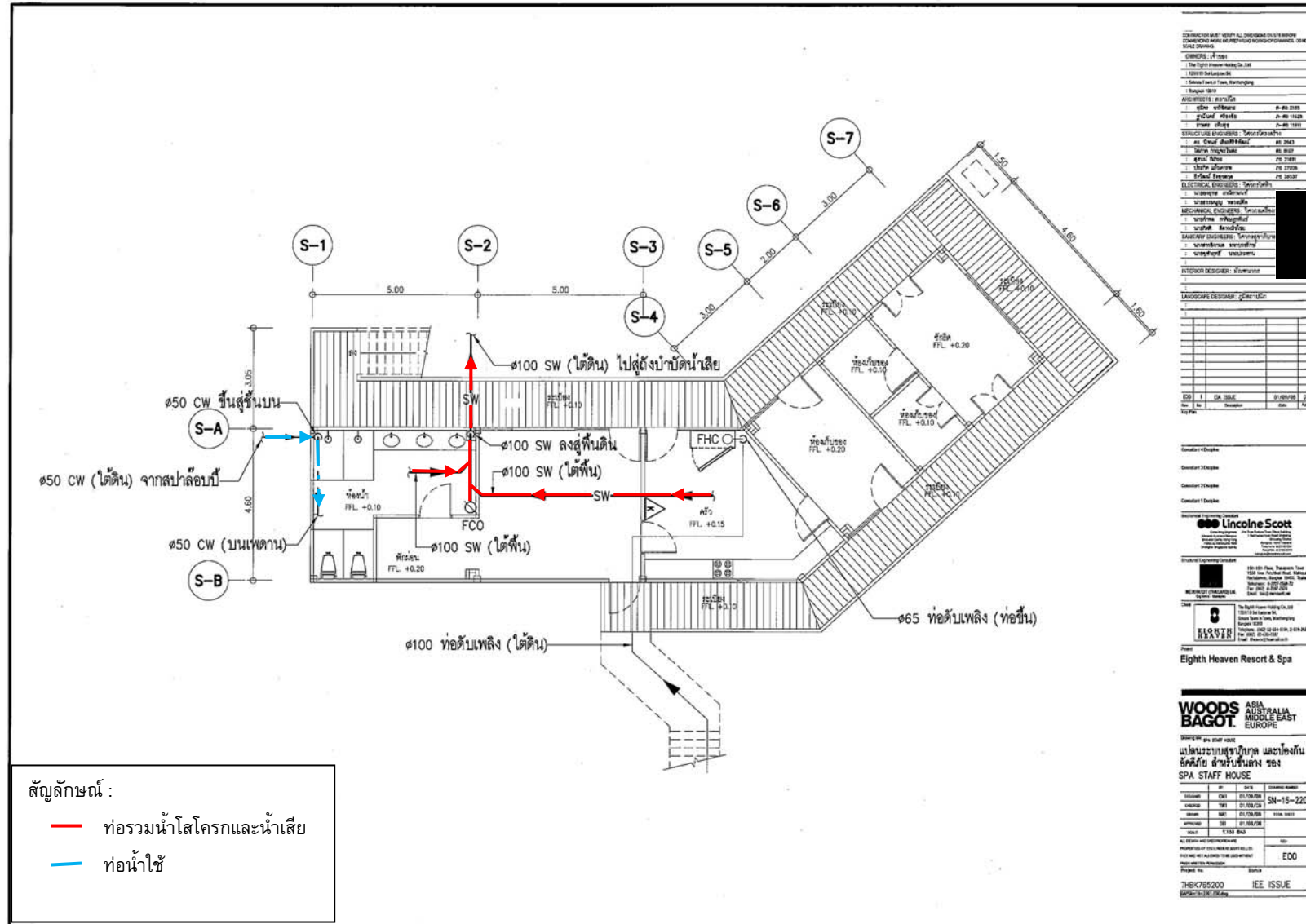

รูปที่ 2.8.3-20 แปลนระบบสุขาภิบาลและป้องกัน ชั้น1 สำหรับ Spa Staff House

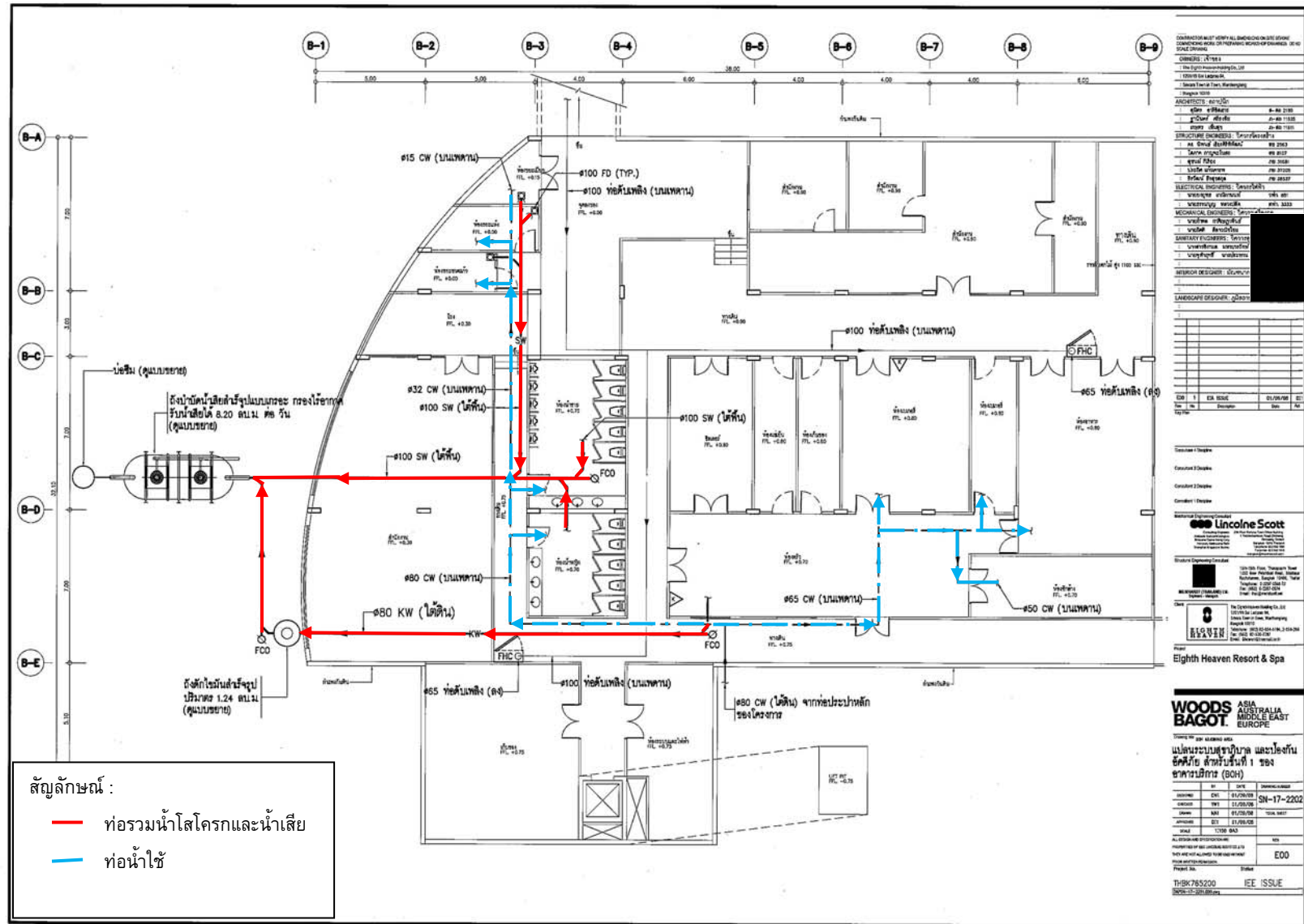

รูปที่ 2.8.3-21 แผนระบบสุขาภิบาลและป้องกัน ชั้น1 สำหรับ BOH Adjoining Area



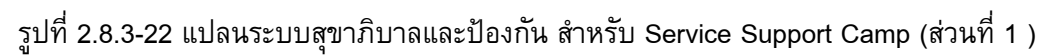

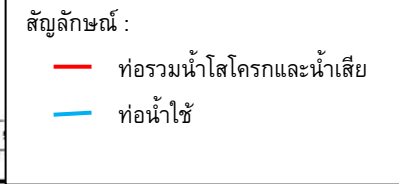

บริษัท เมทริกซ์ แอสโซซิเอทส์ จำกัด

[illegible]

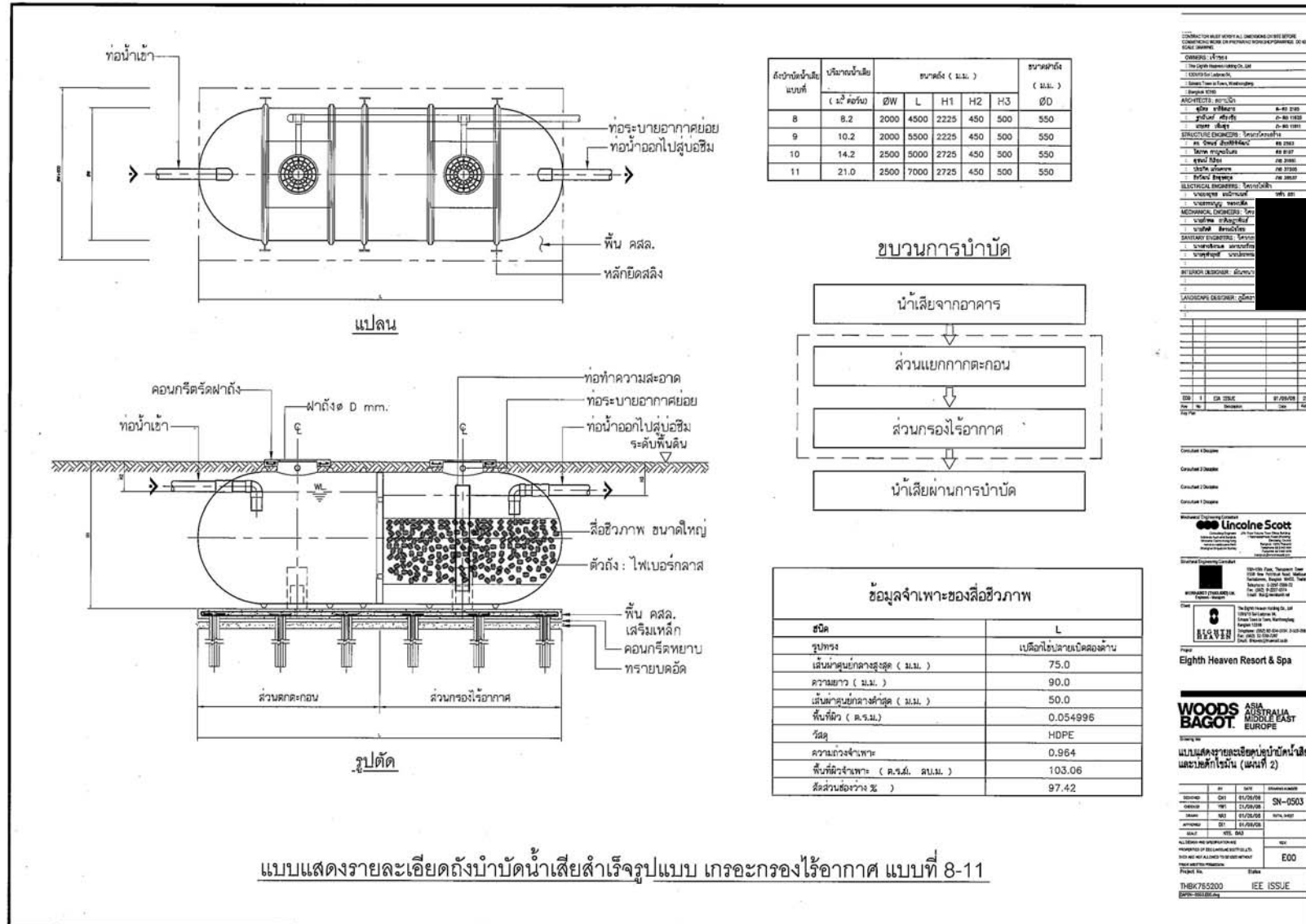

รูปที่ 2.8.3-25 แบบแสดงรายละเอียดถึงบำบัดน้ำเสียสำเร็จรูปแบบ เกราะกรองไร้อากาศ แบบที่ 8-11

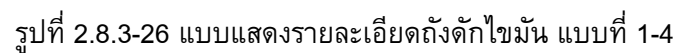

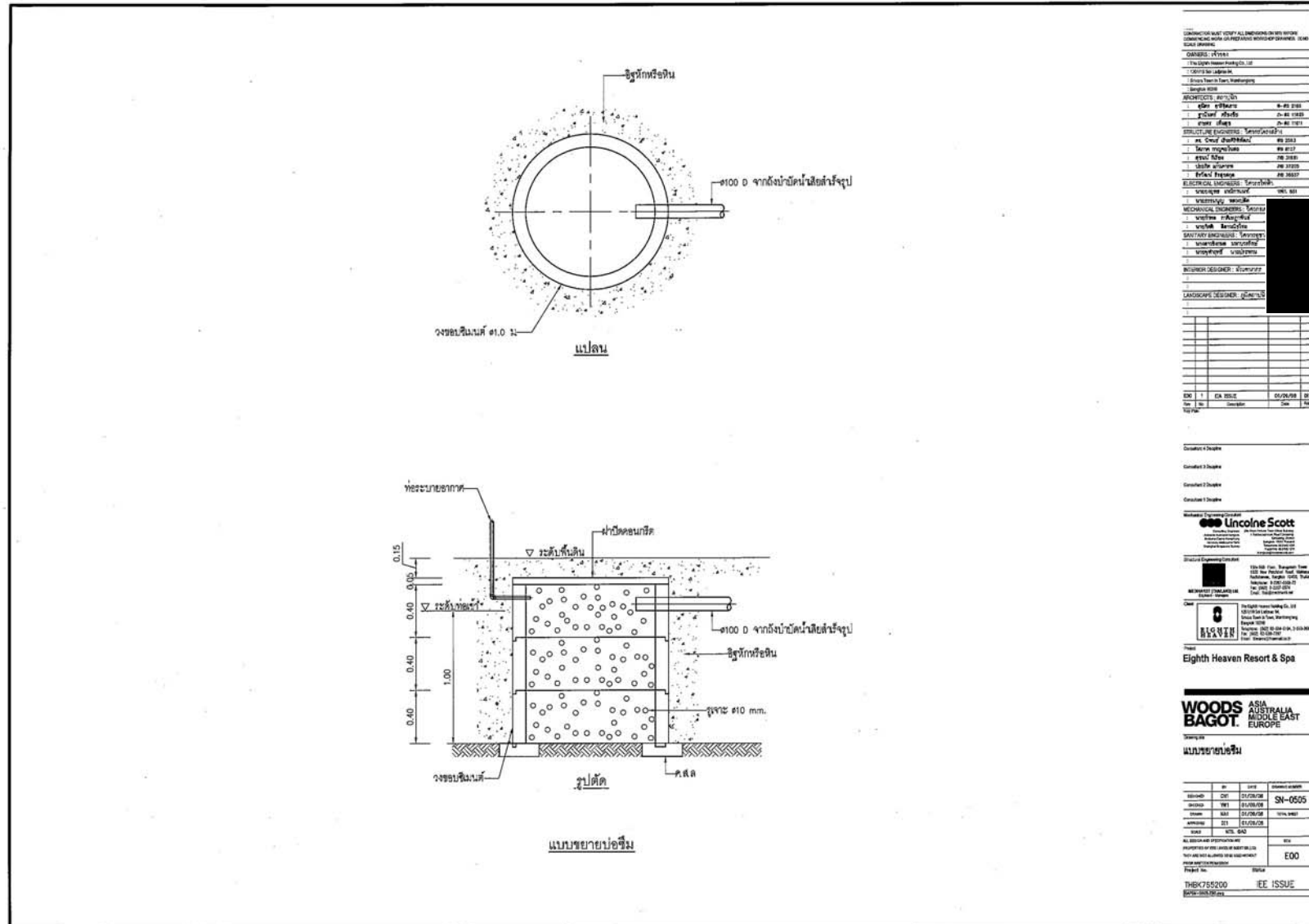

รูปที่ 2.8.3-27 แบบขยายบ่อซึม





รูปที่ 2.8.4-1 ผังพื้นแสดงการระบายน้ำและตำแหน่งบ่อน้ำภายในโครงการ(ส่วนที่ 1)

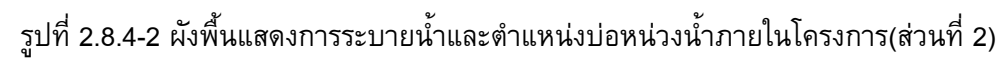



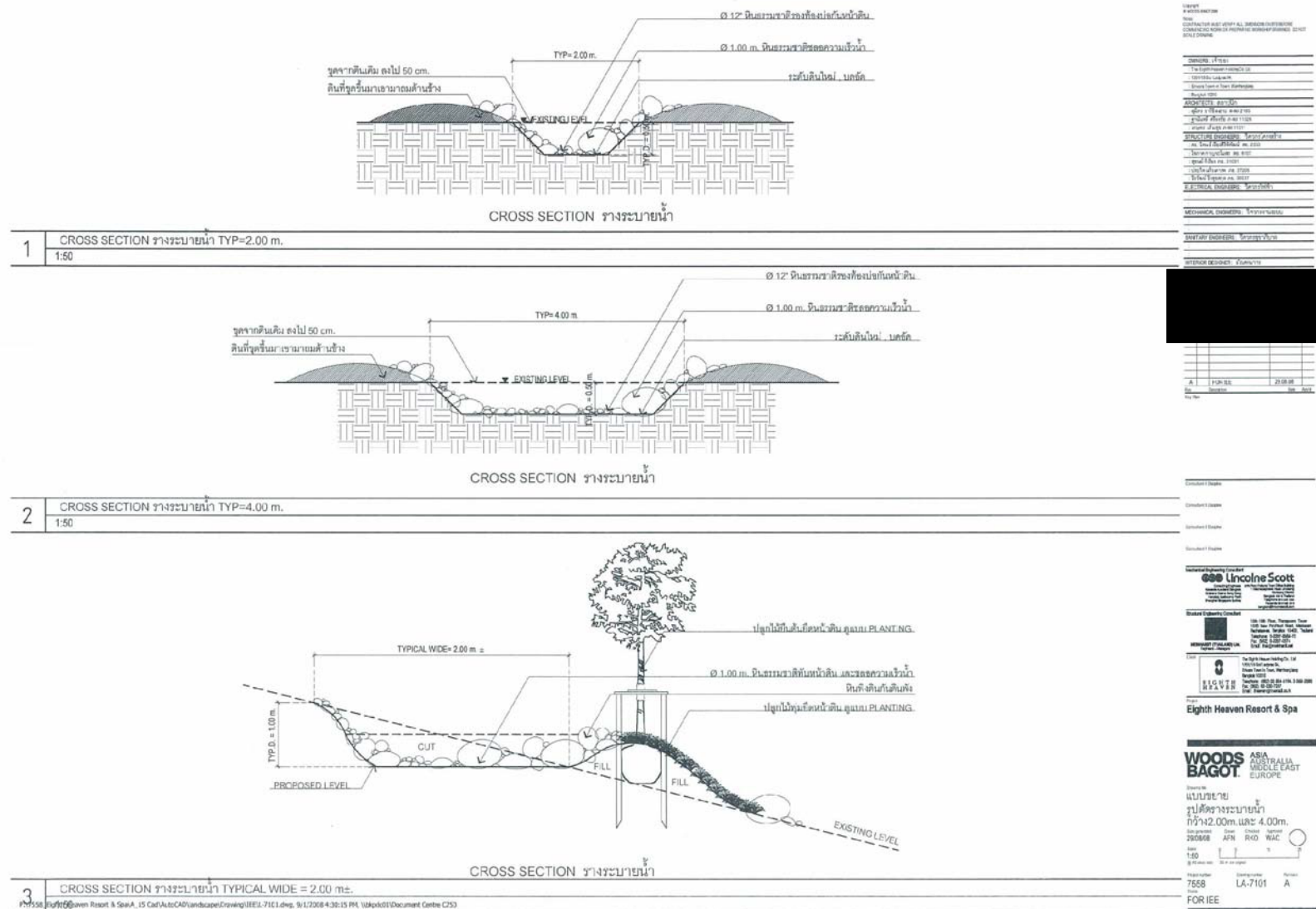

รูปที่ 2.8.4-3 รูปตัดรางระบายน้ำกว้าง 2.00 และ 4.00 เมตร



รูปที่ 2.8.4-4 รูปตัดตามยาวลำรางระบายน้ำและรูปตัดลำรางระบายน้ำติดถนน

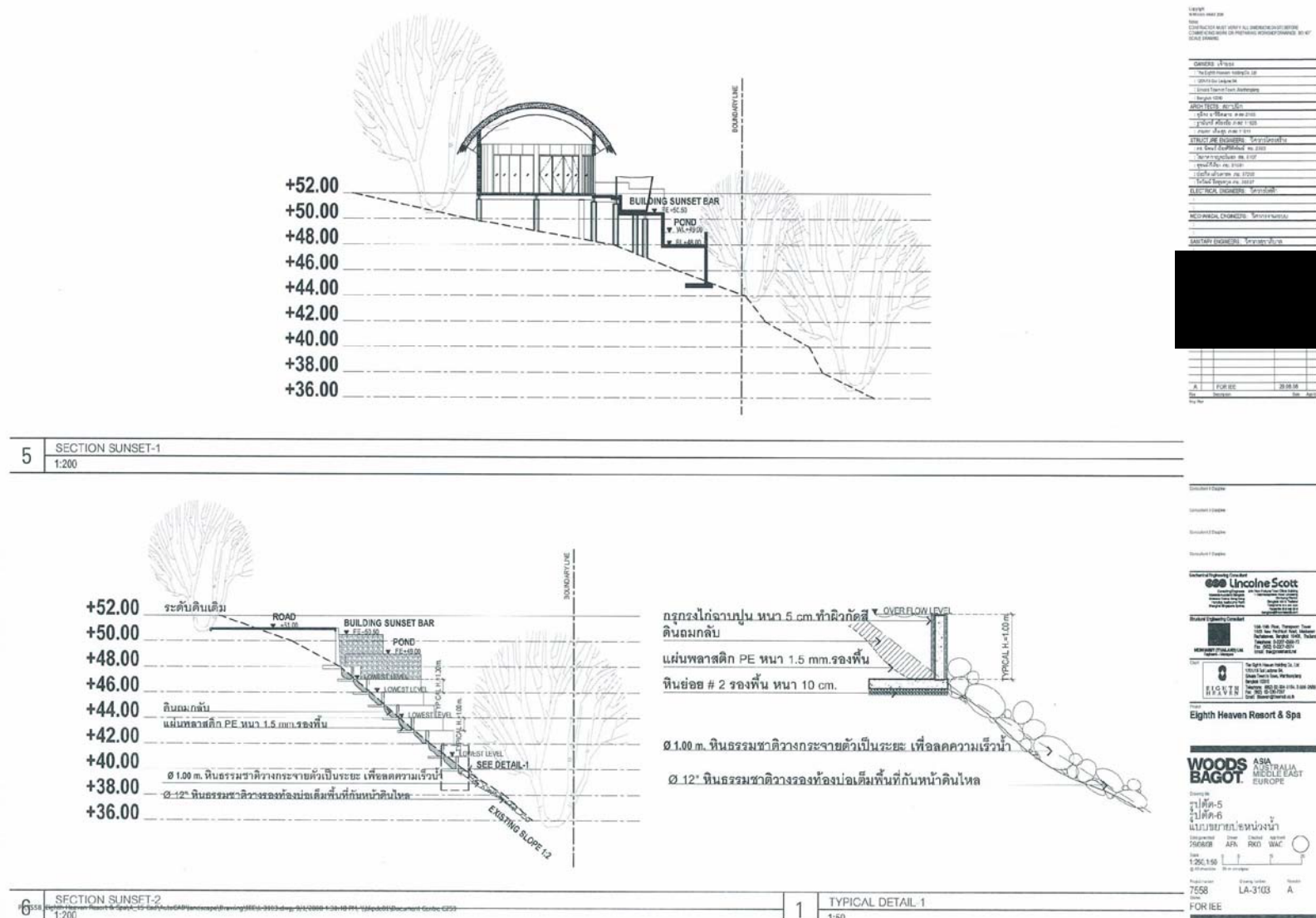

รูปที่ 2.8.4-5 แบบขยายบ่อหนองน้ำ

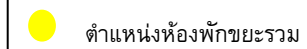

รูปที่ 2.8.5-1 ตำแหน่งห้องพักรวมของโครงการ

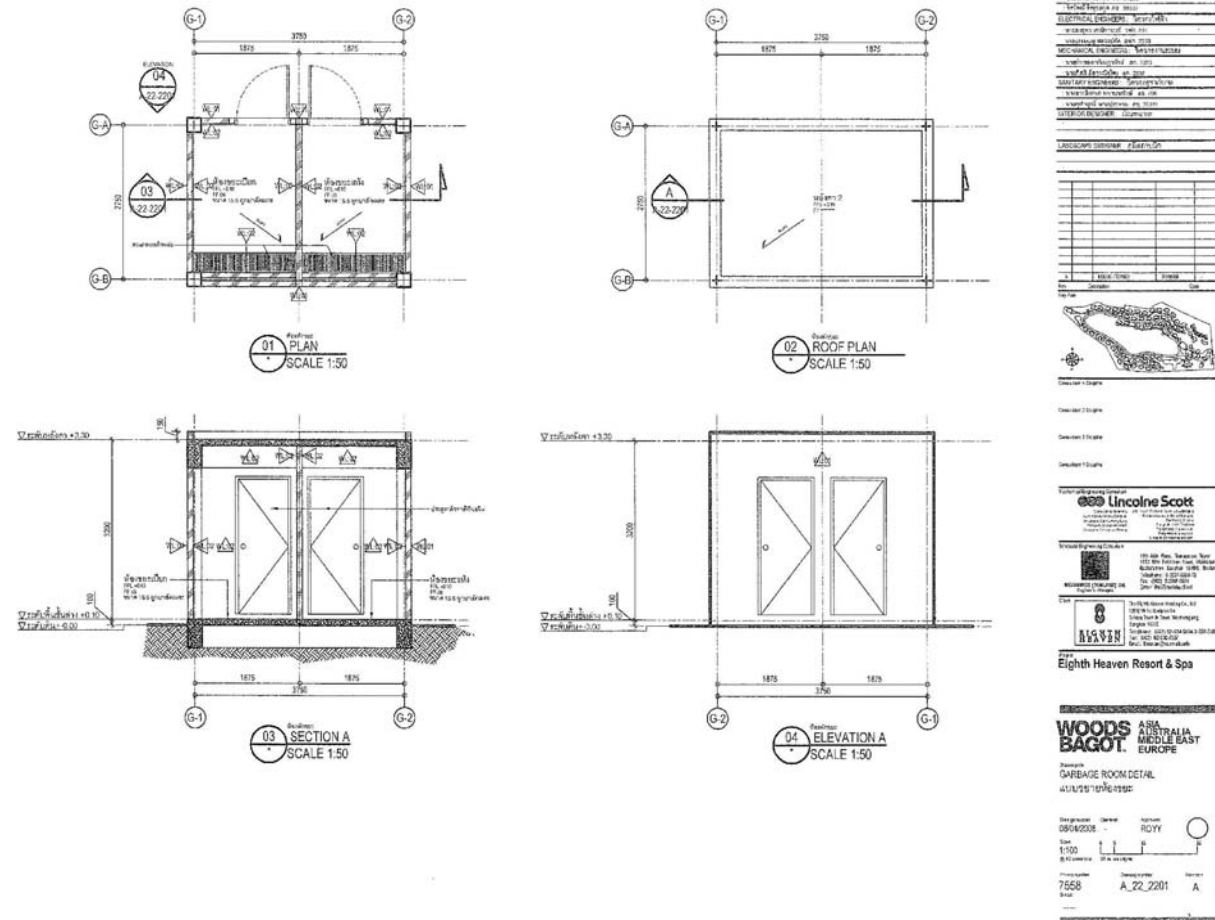

รูปที่ 2.8.5-2 แบบขยายห้องพักรขยะรวมของโครงการ



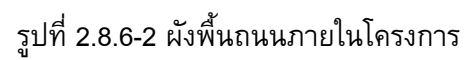

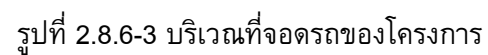



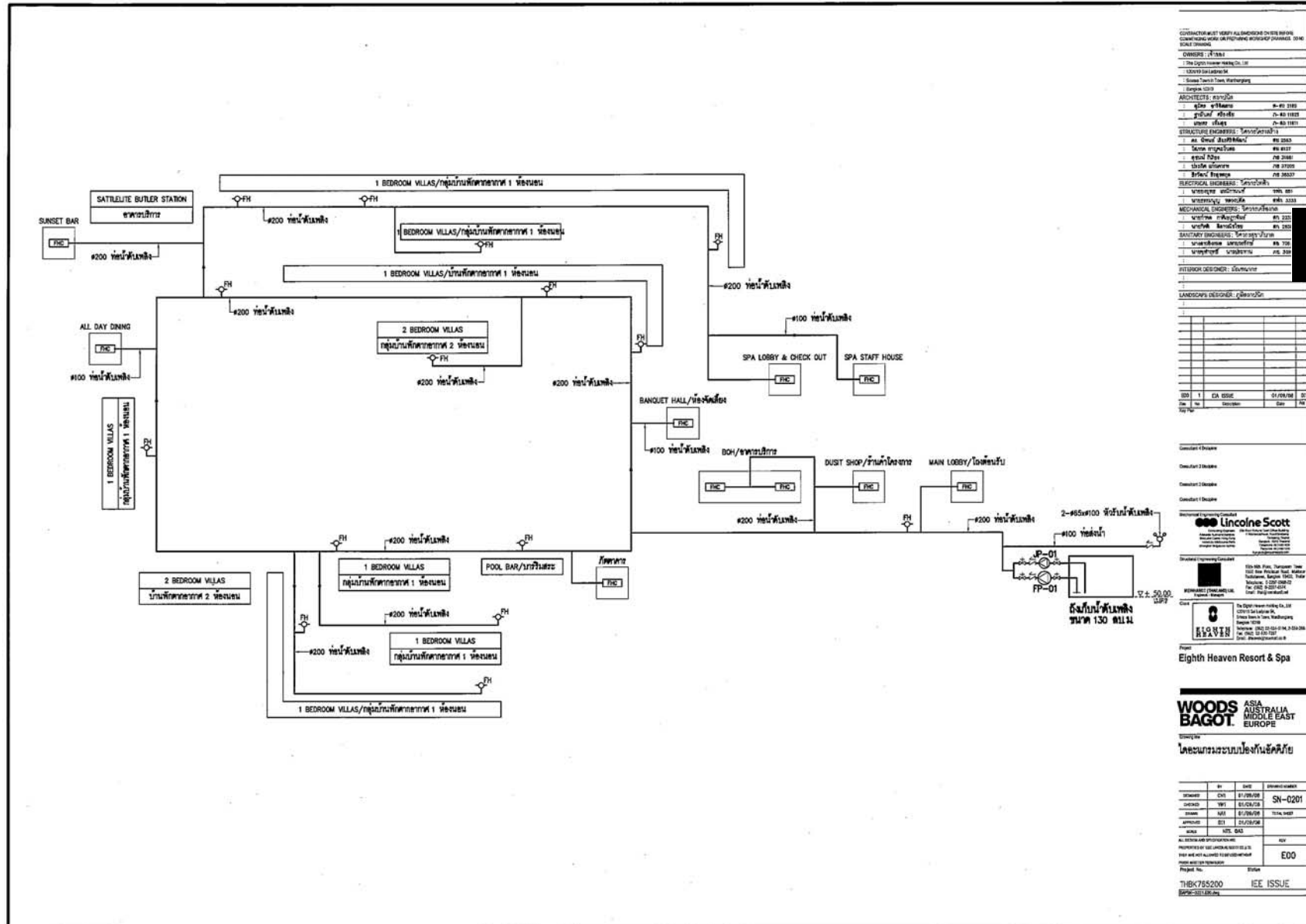

รูปที่ 2.8.7-1 ไลอะแกรมระบบป้องกันอัคคีภัย





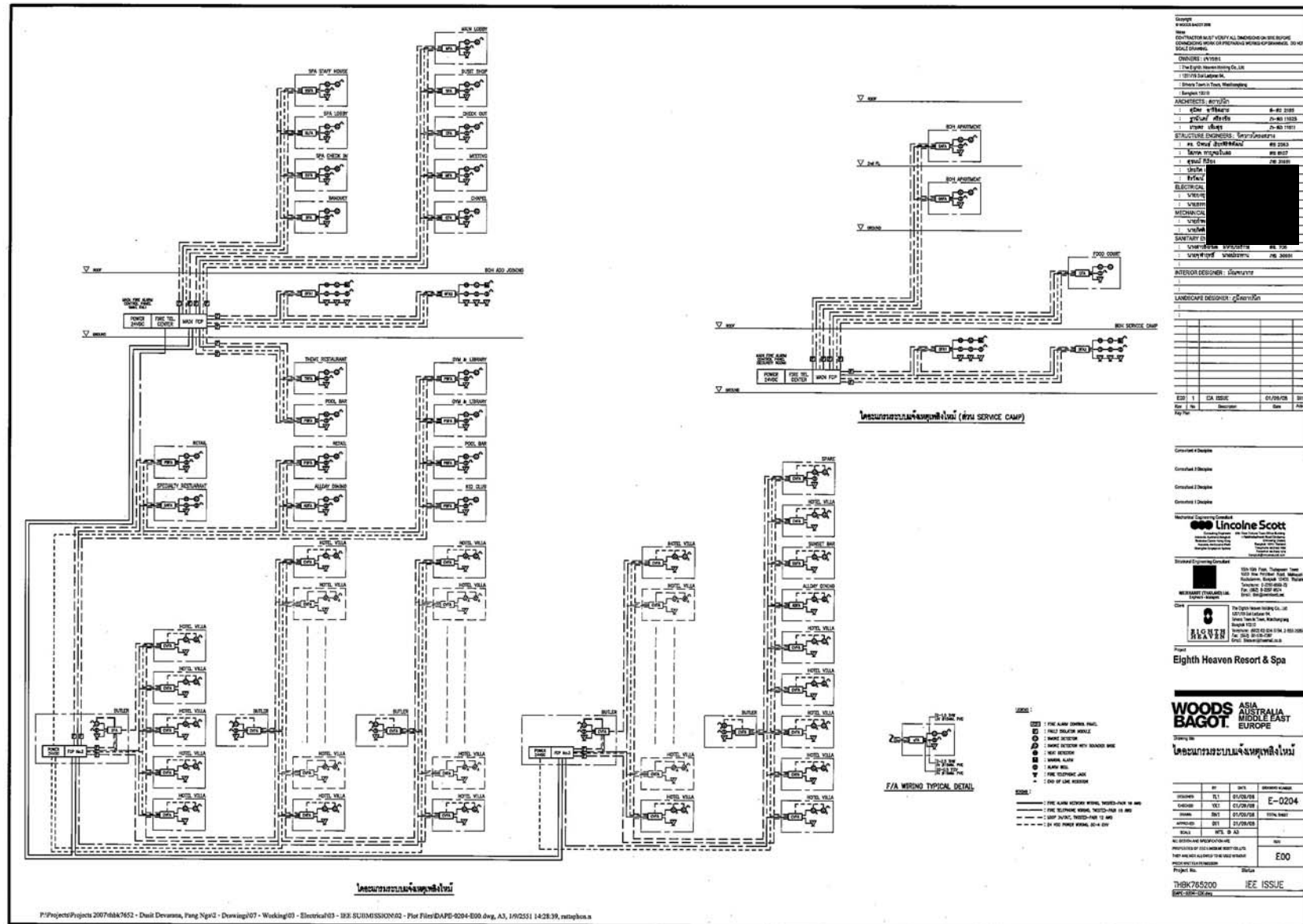

รูปที่ 2.8.7-4 โครงการระบบแจ้งเหตุเพลิงไหม้

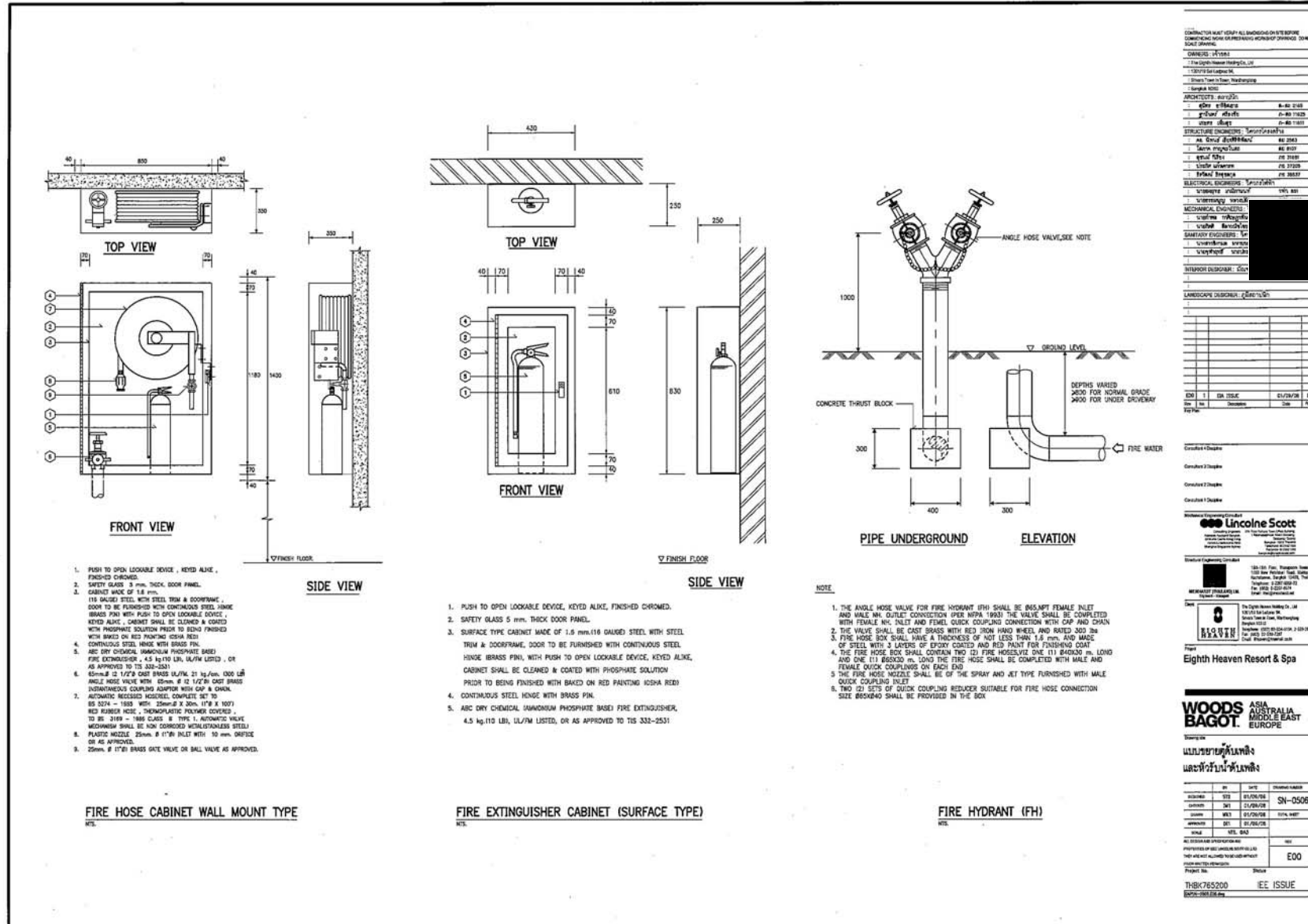

รูปที่ 2.8.7-5 แบบขยายตู้ดับเพลิงและหัวรับน้ำดับเพลิง

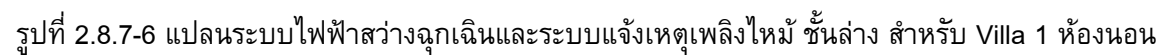



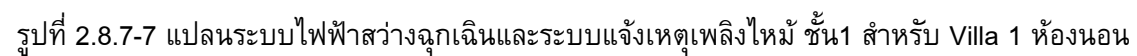



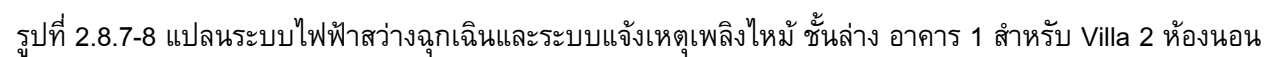

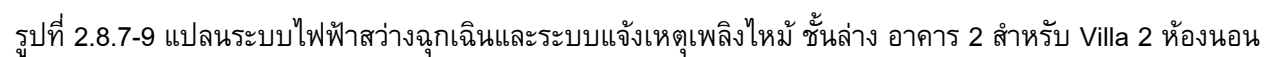

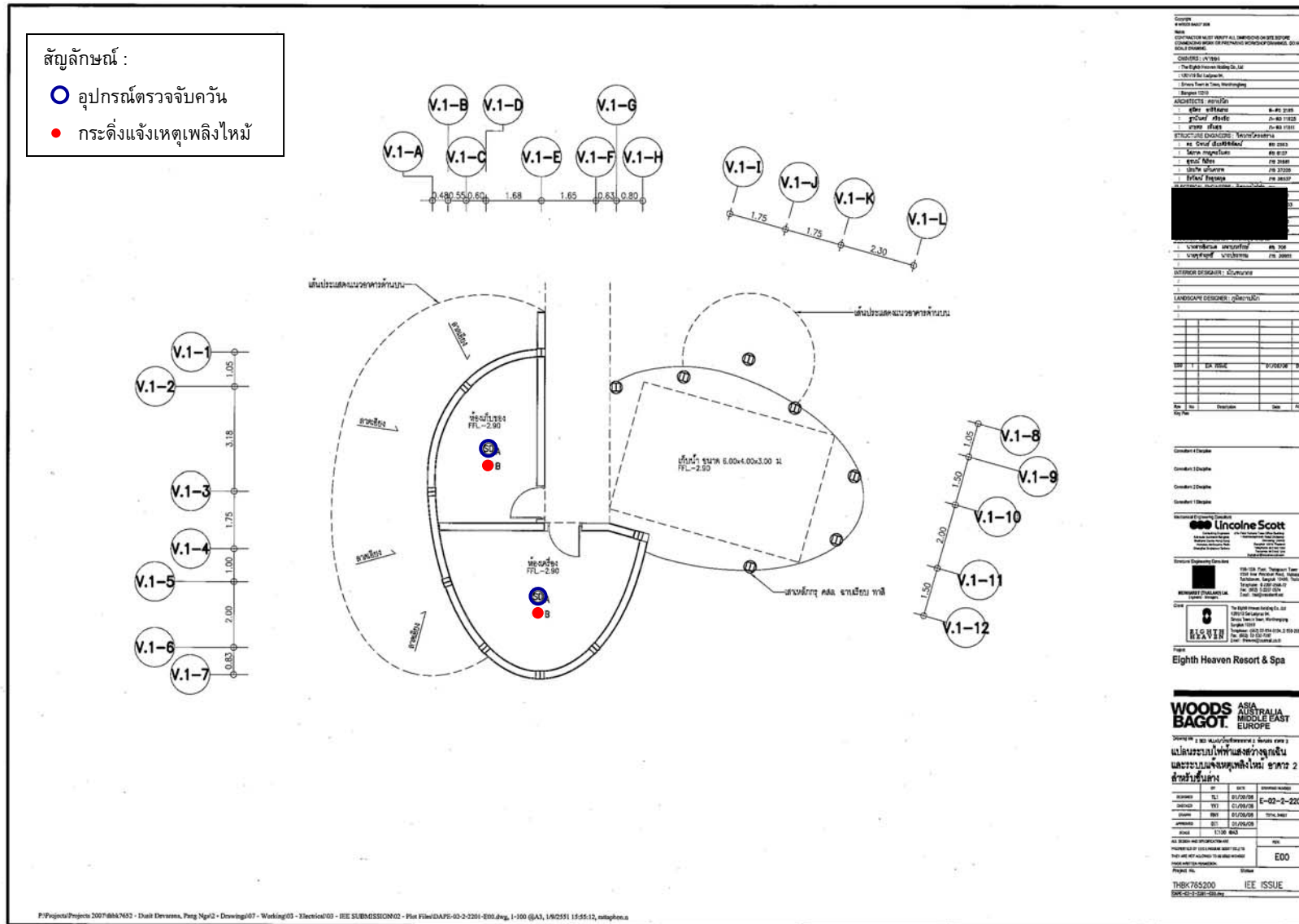

รูปที่ 2.8.7-10 แผนระบบไฟฟ้าสว่างฉุกเฉินและระบบแจ้งเหตุเพลิงไหม้ ชั้นล่าง อาคาร 3 สำหรับ Villa 2 ห้องนอน

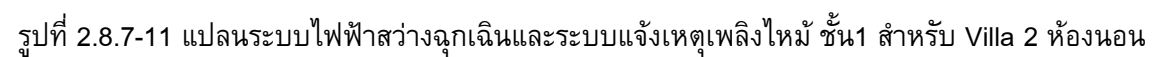

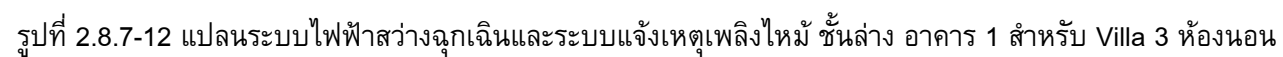









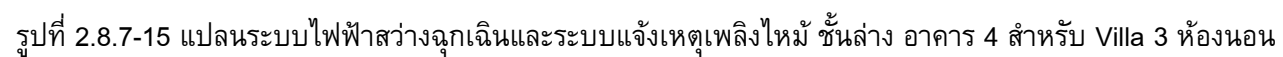

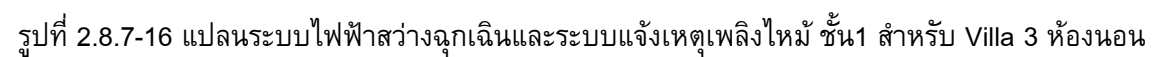

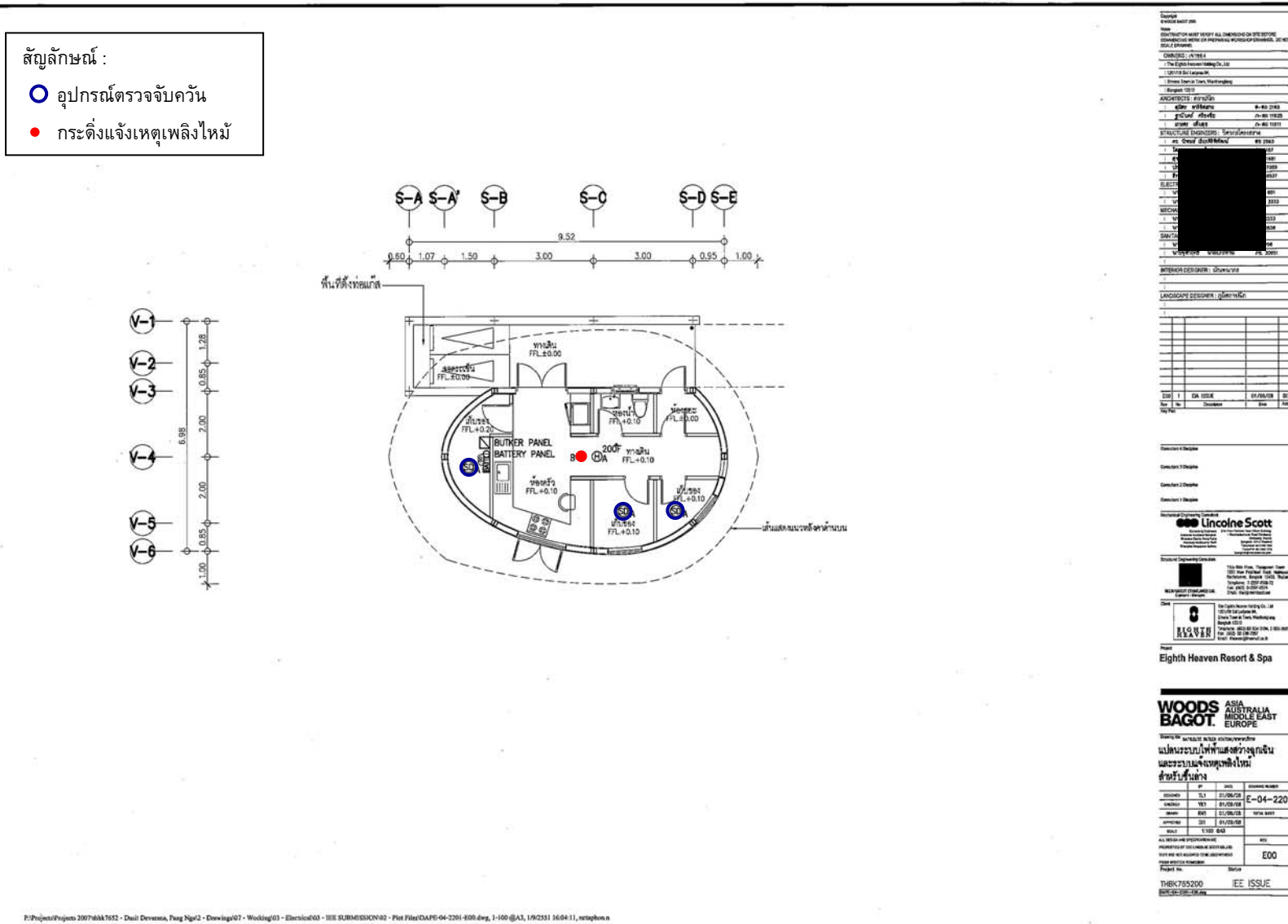

รูปที่ 2.8.7-17 แผนระบบไฟฟ้าสว่างฉุกเฉินและระบบแจ้งเหตุเพลิงไหม้ Butler Station

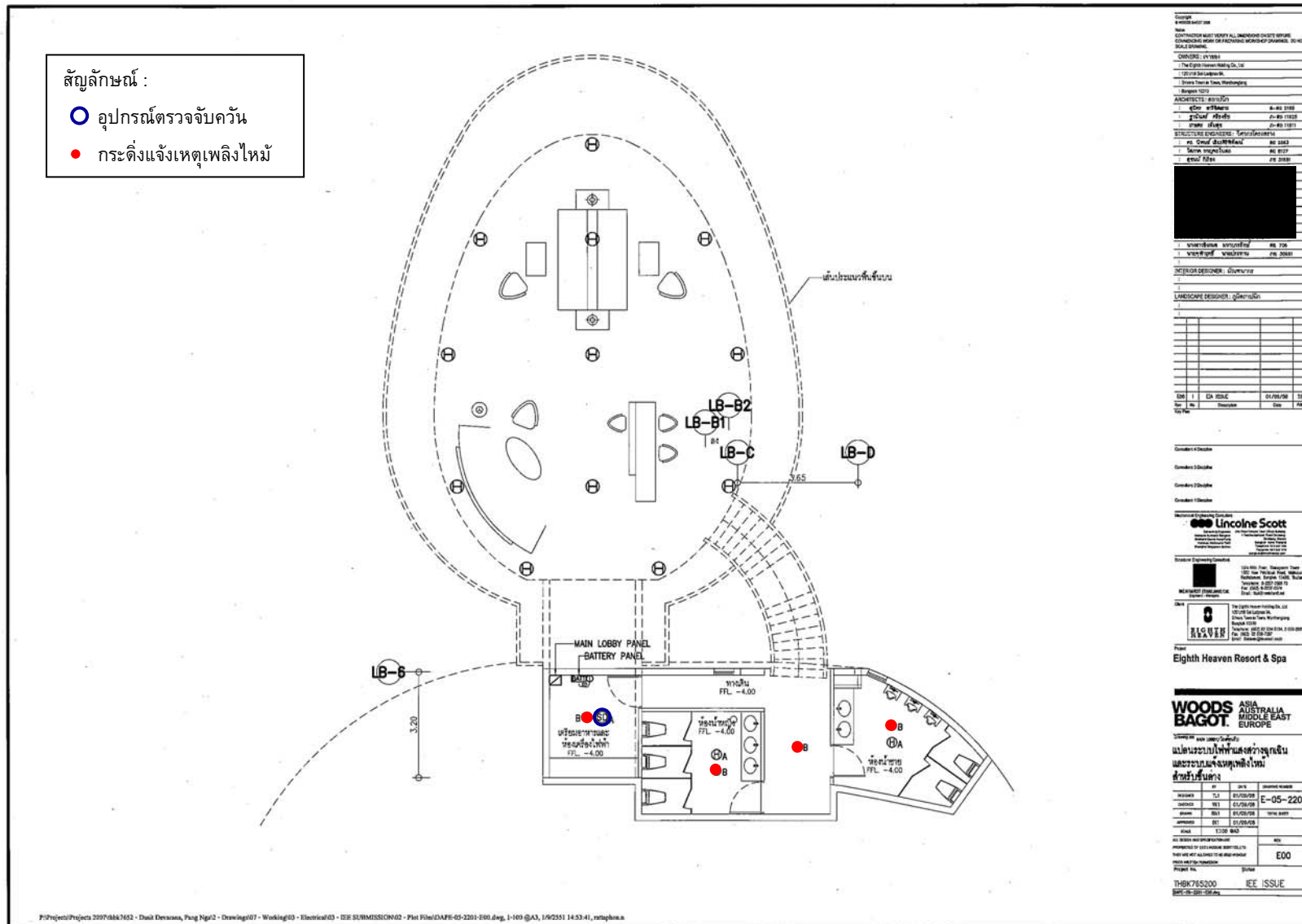

รูปที่ 2.8.7-18 แผนระบบไฟฟ้าสว่างฉุกเฉินและระบบแจ้งเหตุเพลิงไหม้ ชั้นล่าง สำหรับ Main Lobby

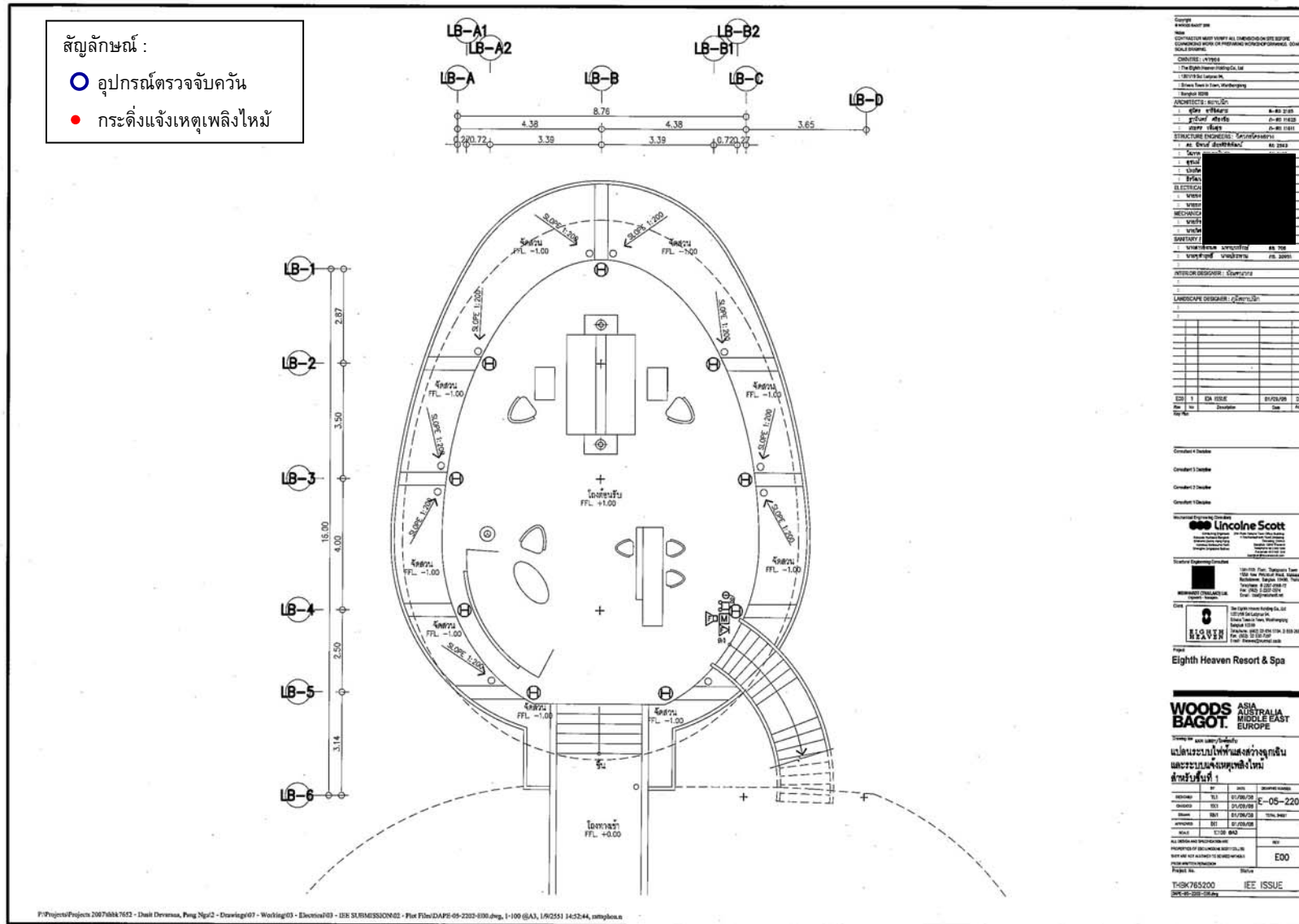

รูปที่ 2.8.7-19 แปลนระบบไฟฟ้าสว่างฉุกเฉินและระบบแจ้งเหตุเพลิงไหม้ ชั้น1 สำหรับ Main Lobby



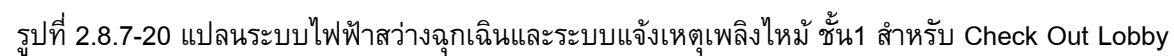

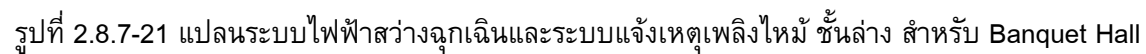



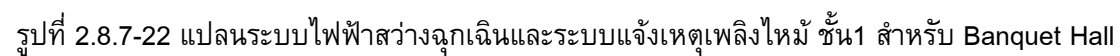

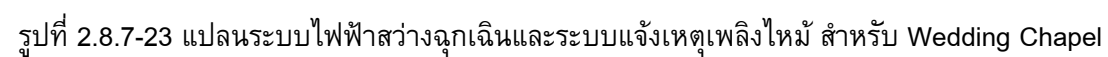



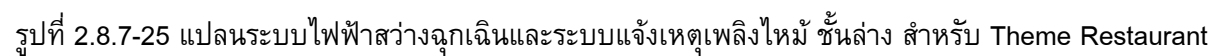

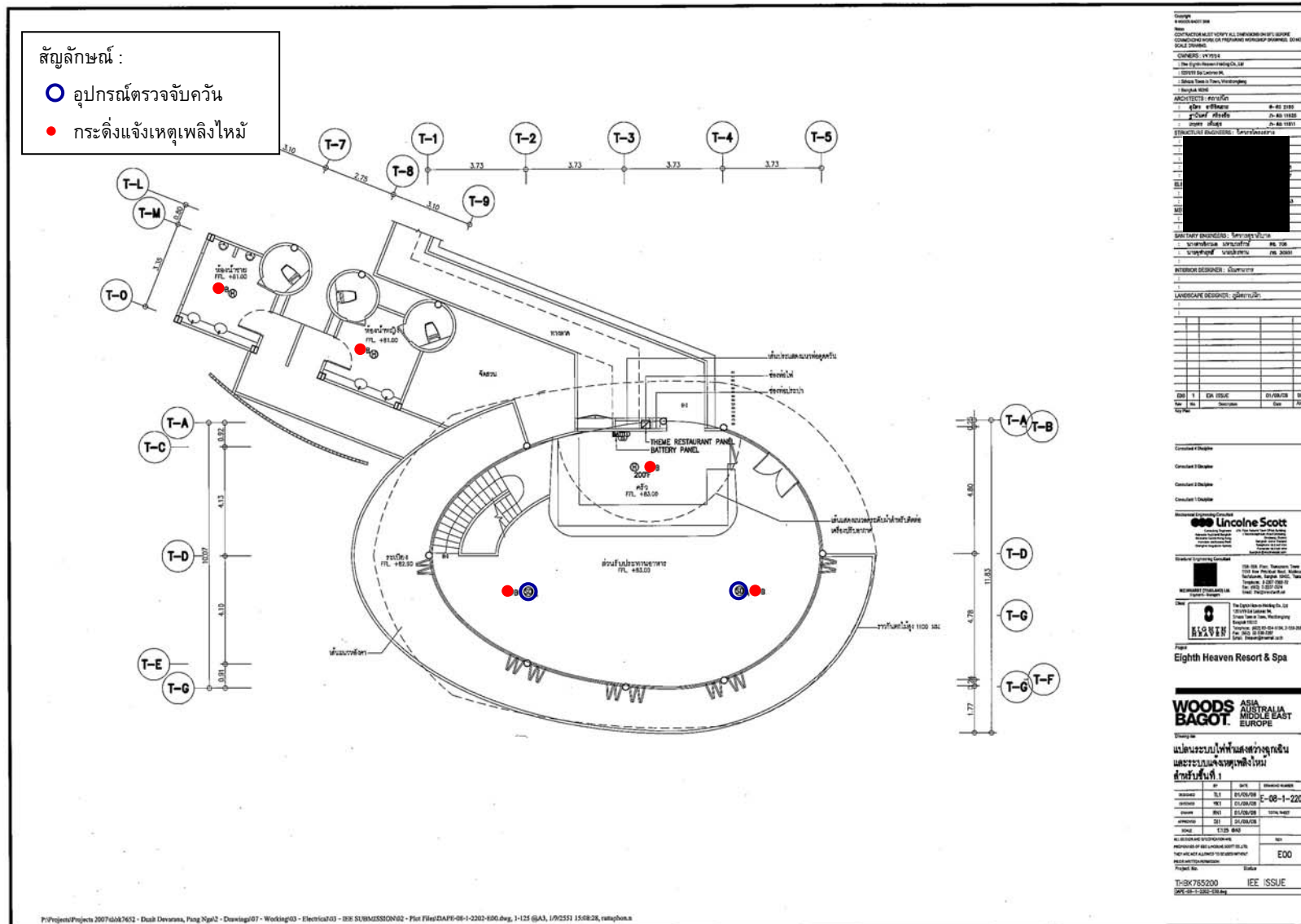

รูปที่ 2.8.7-26 แผนระบบไฟฟ้าสว่างฉุกเฉินและระบบแจ้งเหตุเพลิงไหม้ ชั้น 1 สำหรับ Theme Restaurant

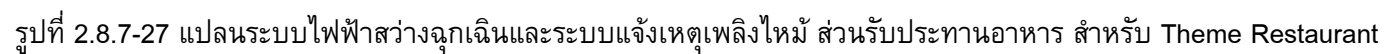



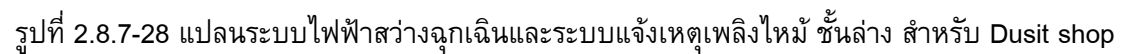







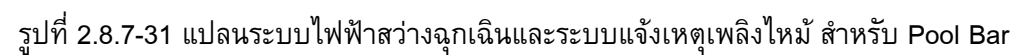

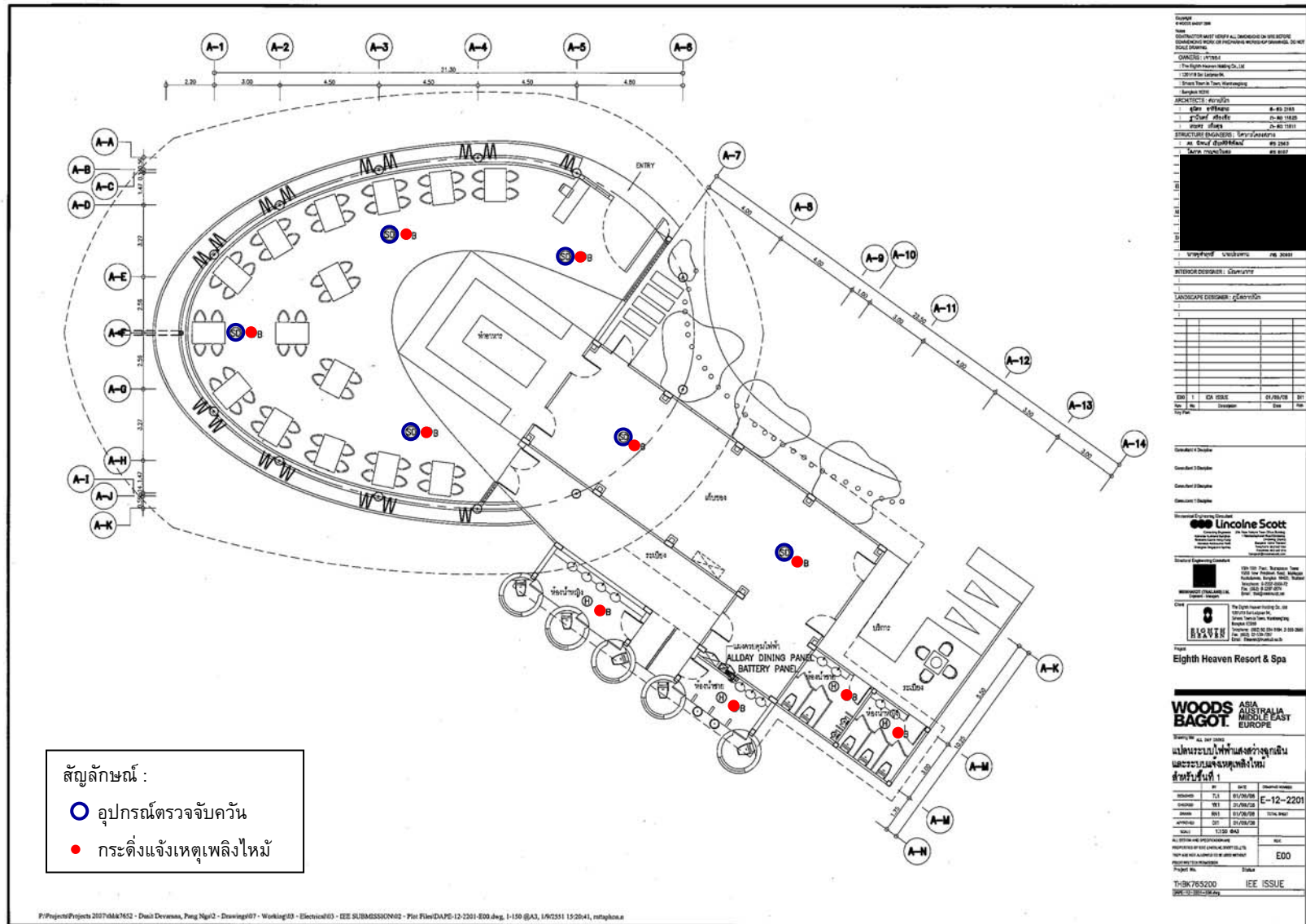

รูปที่ 2.8.7-32 แผนระบบไฟฟ้าสว่างฉุกเฉินและระบบแจ้งเหตุเพลิงไหม้ สำหรับ All Day Dinning



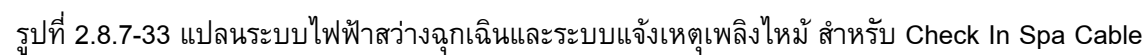

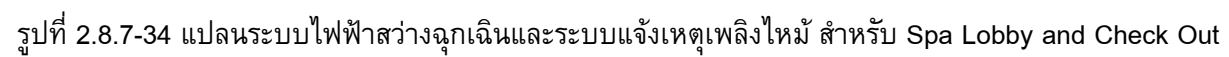

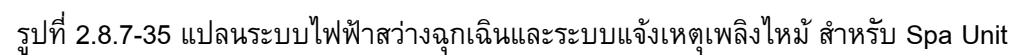



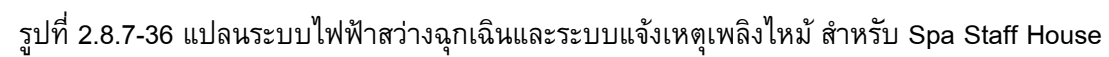





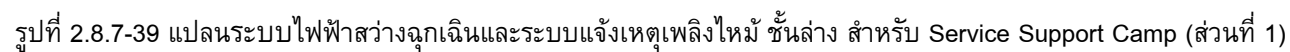

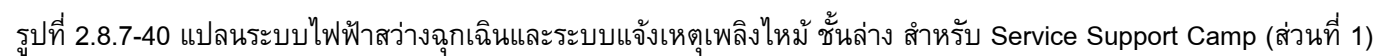



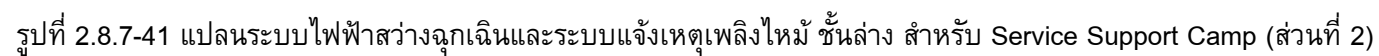

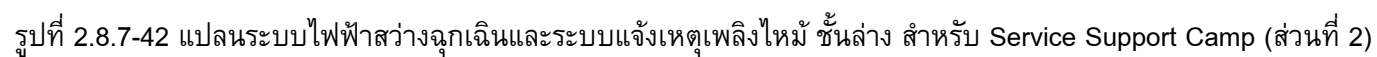



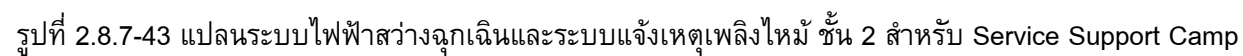

สัญลักษณ์ :



พื้นที่อพยพกรณีเกิดเหตุเพลิงไหม้



เส้นทางการอพยพ

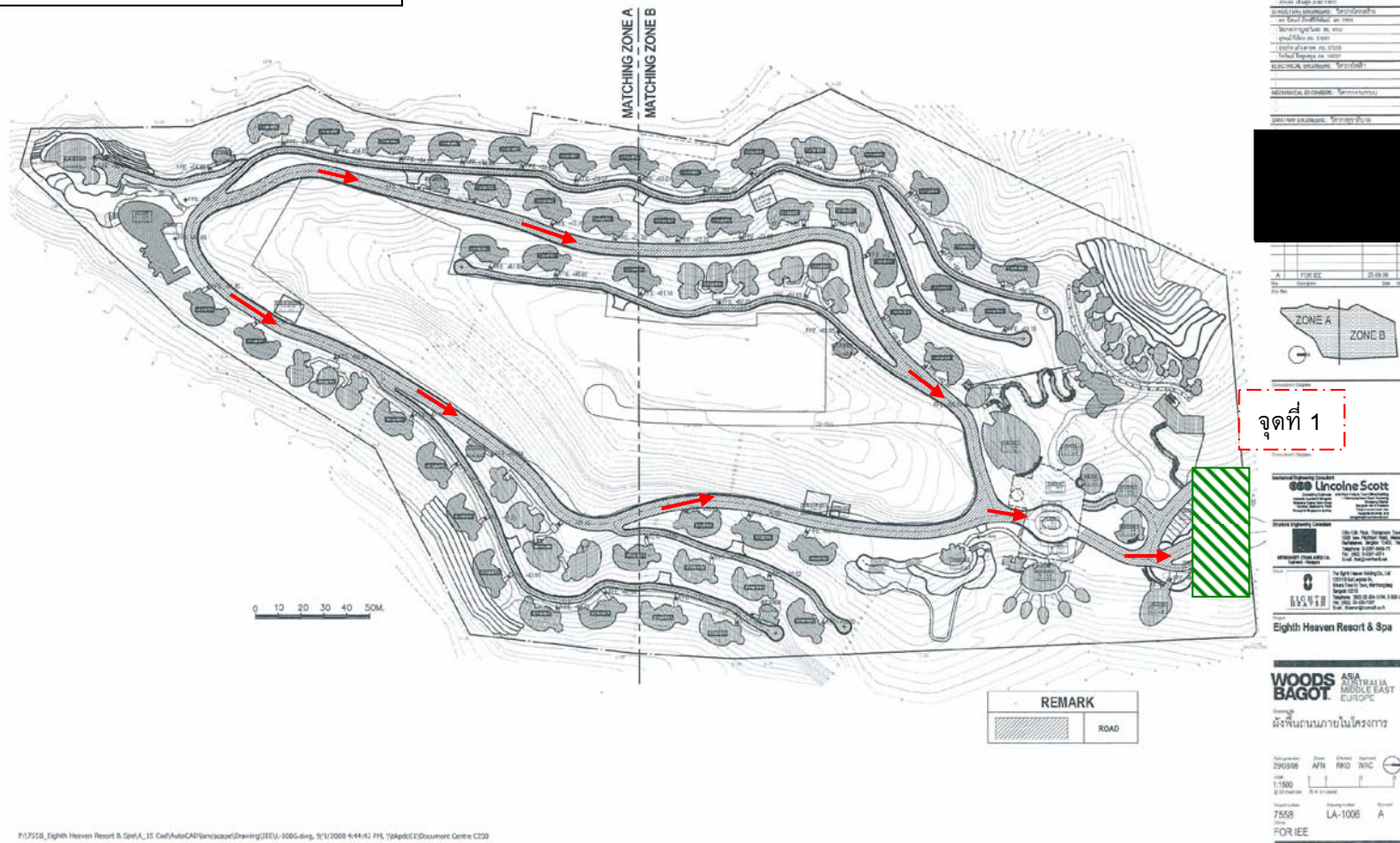

รูปที่ 2.8.7-44 พื้นที่อพยพกรณีเกิดเหตุเพลิงไหม้ จุดที่ 1

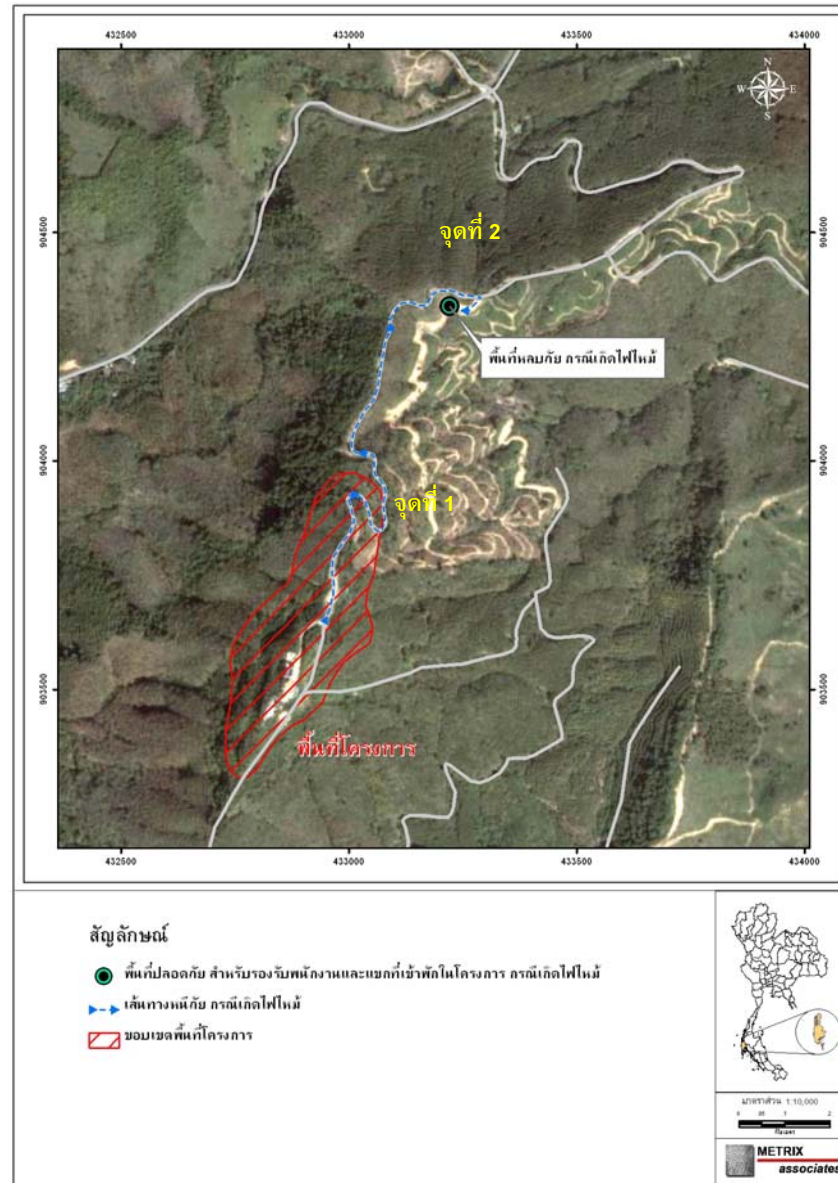

รูปที่ 2.8.7-45 พื้นที่อพยพกรณีเกิดเหตุเพลิงไหม้ จุดที่ 2



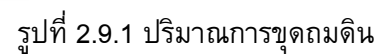

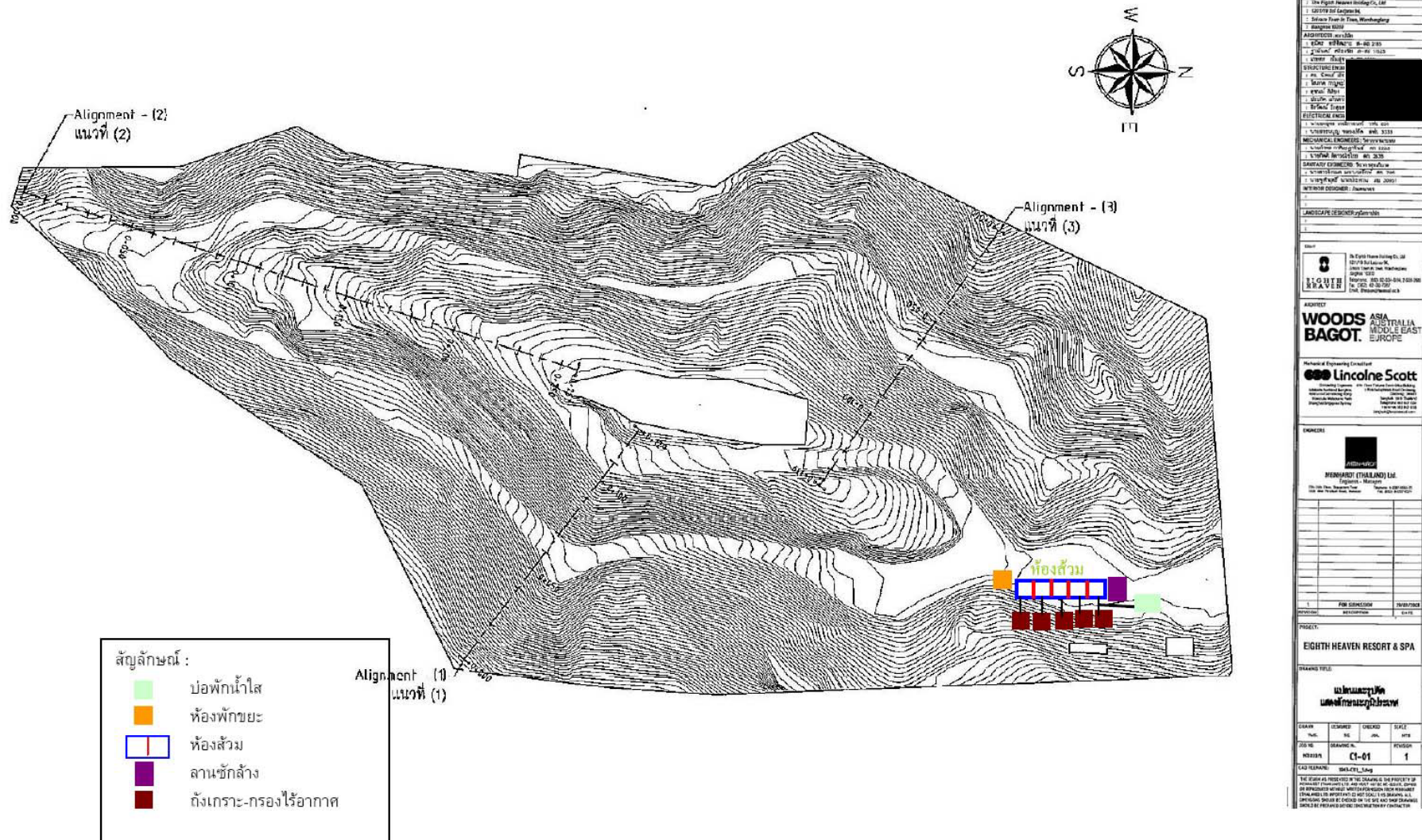

รูปที่ 2.9.4-1 ตำแหน่งผังการจัดการสาธารณูปโภค สาธารณูปการสำหรับคนงานในช่วงก่อสร้าง



รูปที่ 4.1.4-1 ผังระบายน้ำและถังกักน้ำ



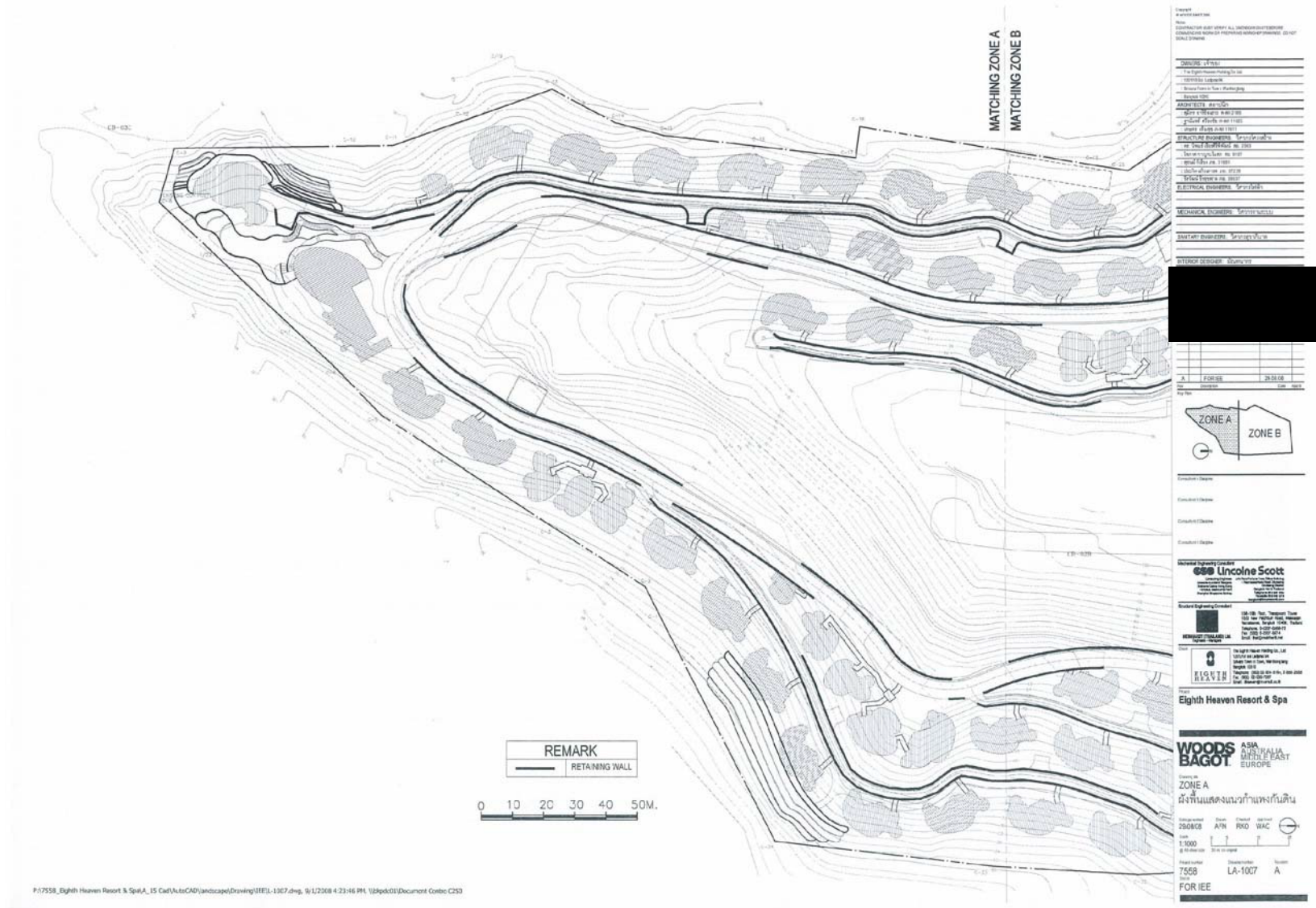

รูปที่ 4.1.4-2 ผังพื้นแสดงแนวกำแพงดิน (ส่วนที่ 1)



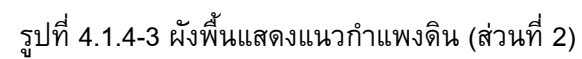

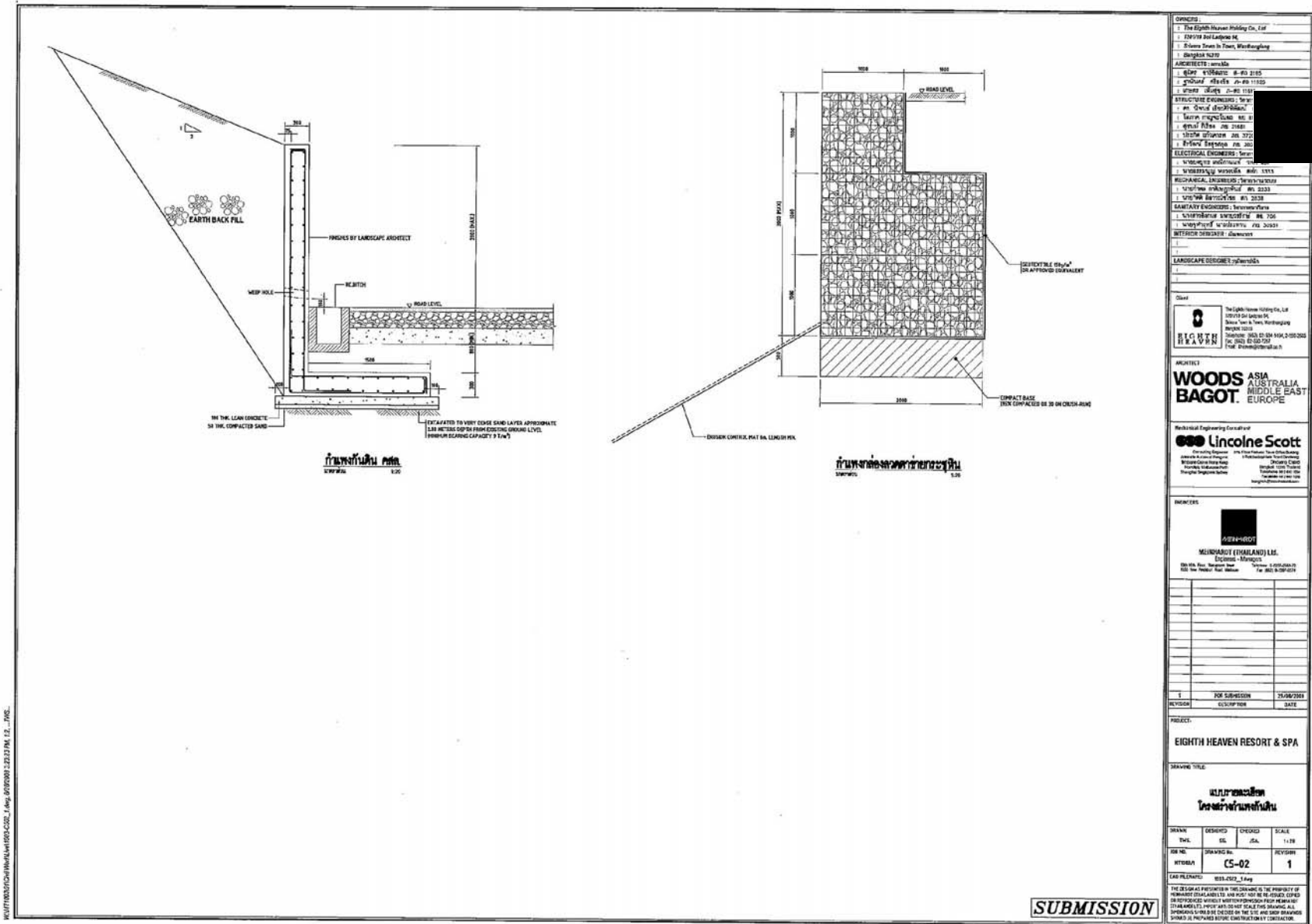

รูปที่ 4.1.4-4 รายละเอียดโครงสร้างแนวกำแพงดิน

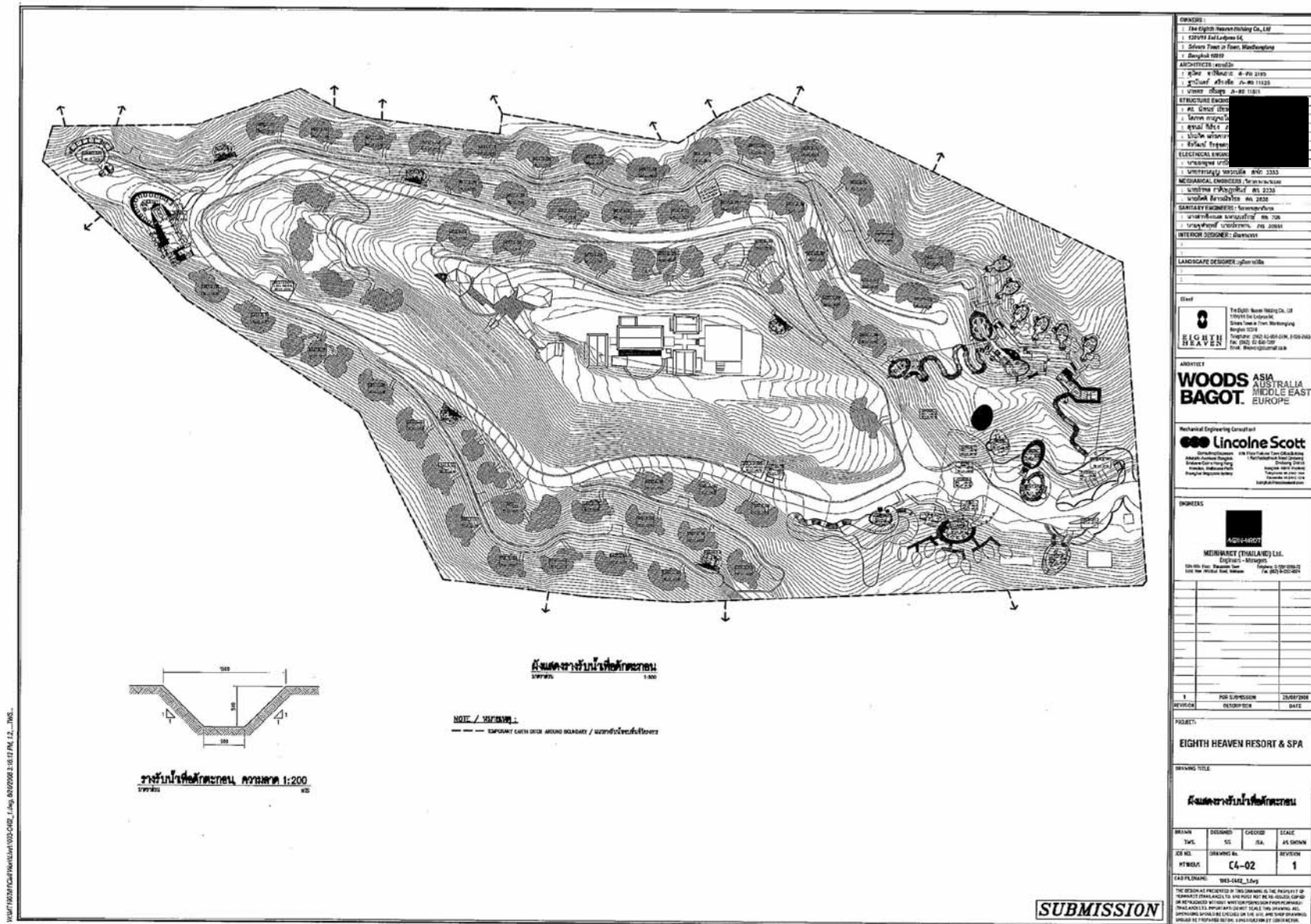

รูปที่ 4.1.4-5 ผังแสดงรายรับน้ำเพื่อตัดกะตอน

