

บทที่ 5 : มาตรการป้องกันและแก้ไขผลกระทบสิ่งแวดล้อม  
และมาตรการติดตามตรวจสอบผลกระทบสิ่งแวดล้อม



## บทที่ 5 : มาตรการป้องกันและแก้ไขผลกระทบสิ่งแวดล้อม และมาตรการติดตามตรวจสอบผลกระทบสิ่งแวดล้อม

### 5.1 บทนำ

โครงการโรงไฟฟ้าพลังงานความร้อน (โรงไฟฟ้าในโรงงานผลิตกระดาษคราฟท์) ของบริษัท ยูไนเต็ด เปเปอร์ จำกัด (มหาชน) ตั้งอยู่ในขอบเขตของโรงงานผลิตกระดาษคราฟท์ของบริษัทเดียวกัน โดยโครงการตั้งอยู่เลขที่ 61 หมู่ 8 ตำบลวัดโบสถ์ อำเภอเมืองปราจีนบุรี จังหวัดปราจีนบุรี ขนาดพื้นที่ 15.9 ไร่ โครงการดำเนินการผลิตไฟฟ้าและไอน้ำโดยใช้ถ่านหินชนิดบิทูมินัสเป็นเชื้อเพลิง มีกำลังการผลิตไฟฟ้าสูงสุด 33.5 เมกะวัตต์ กำลังการผลิตไอน้ำสูงสุด 220 ตัน/ชั่วโมง ภายหลังการเปลี่ยนแปลงรายละเอียดโครงการครั้งนี้ โครงการจะมีการติดตั้งหม้อไอน้ำ ขนาด 70 ตัน/ชั่วโมง จำนวน 1 ชุด หม้อไอน้ำ ขนาด 75 ตัน/ชั่วโมง จำนวน 2 ชุด เครื่องกำเนิดไฟฟ้าแบบกังหันไอน้ำ ขนาด 7.5 เมกะวัตต์ ขนาด 2 เมกะวัตต์ อย่างละ 1 ชุด และขนาด 12 เมกะวัตต์ จำนวน 2 ชุด โดยไอน้ำและไฟฟ้าที่โครงการผลิตได้ส่วนหนึ่งจะถูกใช้ภายในพื้นที่โครงการ และส่งไปใช้ในกระบวนการผลิตกระดาษคราฟท์ และบางส่วนจะถูกจำหน่ายให้การไฟฟ้าส่วนภูมิภาค

ความเป็นมาของโครงการ เดิมทีบริษัทฯ ได้รับการอนุญาตประกอบกิจการผลิตกระดาษคราฟท์ไม่มีการผลิตเยื่อกระดาษ เมื่อปี พ.ศ. 2538 ตามทะเบียนโรงงานเลขที่ 3-38(2)-1/35 ปจ และและเริ่มดำเนินการหน่วยผลิตไอน้ำและไฟฟ้า (กำลังการผลิตไฟฟ้าสูงสุด 9.5 เมกะวัตต์) โดยติดตั้งหม้อไอน้ำ ขนาด 35 ตัน/ชั่วโมง จำนวน 2 ชุด และเครื่องกำเนิดไฟฟ้าแบบกังหันไอน้ำ ขนาด 7.5 เมกะวัตต์ และ 2 เมกะวัตต์ อย่างละ 1 ชุด เมื่อปี พ.ศ. 2547 ได้รับอนุญาตให้ประกอบกิจการผลิตกระแสพลังงานไฟฟ้าใช้เฉพาะในโรงงานโดยไม่มีการจำหน่าย ตามใบอนุญาตขยายโรงงาน ครั้งที่ 2 ที่ (สบ.) 03-673/2547 จากกรมโรงงานอุตสาหกรรม โดยเงื่อนไขของการใบอนุญาตขยายโรงงาน ครั้งที่ 2 ระบุว่า “บริษัทฯ ผลิตกระแสไฟฟ้าเกินความต้องการสามารถจำหน่ายให้บุคคลภายนอกได้ เพื่อประโยชน์ในการใช้ทรัพยากรธรรมชาติของประเทศให้เกิดประโยชน์สูงสุด” ต่อมาบริษัทฯ มีความประสงค์ที่จะขยายกำลังการผลิต (กำลังการผลิตไฟฟ้าสูงสุดเพิ่มขึ้นจาก 9.5 เมกะวัตต์ เป็น 33.5 เมกะวัตต์) โดยจะมีการติดตั้งหม้อไอน้ำ ขนาด 75 ตัน/ชั่วโมง จำนวน 2 ชุด และเครื่องกำเนิดไฟฟ้าแบบกังหันไอน้ำ ขนาด 12 เมกะวัตต์ จำนวน 2 ชุด เพิ่มเติม โดยไอน้ำและไฟฟ้าที่โครงการผลิตได้ส่วนหนึ่งจะถูกใช้ภายในพื้นที่โครงการและใช้ในกระบวนการผลิตกระดาษคราฟท์ของบริษัทฯ และส่วนที่เหลือจะถูกจำหน่ายให้การไฟฟ้าส่วนภูมิภาค โดยโครงการได้จัดทำรายงานการวิเคราะห์ผลกระทบสิ่งแวดล้อมฉบับแรก (โรงไฟฟ้าพลังงานความร้อนที่มีกำลังการผลิตติดตั้งตั้งแต่ 10 เมกะวัตต์ขึ้นไป) และผ่านการเห็นชอบจากคณะกรรมการผู้ชำนาญการพิจารณารายงานฯ สำนักงานนโยบายและแผนทรัพยากรธรรมชาติและสิ่งแวดล้อม (สผ.) เมื่อเดือนมีนาคม พ.ศ. 2558 (อ้างอิงหนังสือเลขที่ ทส 1009.7/3921) พร้อมทั้งได้รับอนุญาตให้ประกอบกิจการผลิตพลังงานไฟฟ้าจากเชื้อเพลิงถ่านหิน ขนาดกำลังการผลิตรวม 21.5<sup>1/</sup> เมกะวัตต์ ตามใบอนุญาตขยายโรงงาน ครั้งที่ 4 ที่ (กร.2)(กร.2)03-278/2561 จากกรมโรงงานอุตสาหกรรม และใบอนุญาตประกอบกิจการผลิตไฟฟ้า เลขที่ กกพ 01-1(2)/61-267 จากคณะกรรมการกำกับกิจการพลังงาน



ปัจจุบันโครงการมีกำลังการผลิตไฟฟ้า 21.5 เมกะวัตต์ เนื่องจากยังไม่ได้ดำเนินการก่อสร้างหม้อไอน้ำขนาด 75 ตัน/ชั่วโมง ชุดที่ 2 เครื่องกำเนิดไฟฟ้าแบบกังหันไอน้ำ ขนาด 12 เมกะวัตต์ ชุดที่ 2 และระบบดักฝุ่นละอองแบบไฟฟ้าสถิตย์ (ESP) ชุดที่ 4 สำหรับหม้อไอน้ำขนาด 75 ตัน/ชั่วโมง

เนื่องด้วยโครงการได้เริ่มเดินหม้อไอน้ำขนาด 35 ตัน/ชั่วโมง ชุดที่ 1 และชุดที่ 2 ตั้งแต่ปี พ.ศ. 2547 (อ้างอิงใบอนุญาตขยายโรงงาน ครั้งที่ 2 ที่ (สบ.) 03-673/2547 ในภาคผนวก ก-2) และมีการใช้งานมาเป็นระยะเวลานานอย่างต่อเนื่องจนถึงปัจจุบัน ส่งผลให้ประสิทธิภาพการทำงานของหม้อไอน้ำลดลงจากค่าการออกแบบ ดังนั้น โครงการจึงมีแผนที่จะติดตั้งหม้อไอน้ำ ขนาด 70 ตัน/ชั่วโมง (ชุดใหม่) จำนวน 1 ชุด บริเวณพื้นที่ว่างของโครงการ และยกเลิกหม้อไอน้ำขนาด 35 ตัน/ชั่วโมง จำนวน 2 ชุด (ชุดเดิม) โดยยังคงใช้เครื่องกำเนิดไฟฟ้าแบบกังหันไอน้ำ ขนาด 7.5 เมกะวัตต์ และ 2 เมกะวัตต์ (ชุดเดิม) การขอเปลี่ยนแปลงรายละเอียดโครงการครั้งนี้จะไม่เกี่ยวข้องกับกระบวนการผลิตและกำลังการผลิตไฟฟ้า/ไอน้ำของโครงการแต่อย่างใด รวมทั้งไม่ทำให้ขอบเขตและขนาดพื้นที่โครงการเปลี่ยนแปลงไปจากรายงานฯ ฉบับเดิม สำหรับประเด็นที่ขอเปลี่ยนแปลงมีรายละเอียดดังนี้

(1) การติดตั้งหม้อไอน้ำแบบฟลูอิดไรซ์เบดหมุนเวียน (Circulating Fluidized Bed; CFB) ขนาด 70 ตัน/ชั่วโมง (ชุดใหม่) จำนวน 1 ชุด บริเวณพื้นที่ว่างของโครงการ และยกเลิกหม้อไอน้ำแบบฟลูอิดไรซ์เบดหมุนเวียน (CFB) ขนาด 35 ตัน/ชั่วโมง (ชุดเดิม) จำนวน 2 ชุด

(2) การติดตั้งระบบดักฝุ่นละอองแบบไฟฟ้าสถิตย์ (Electrostatic Precipitator; ESP) (ชุดใหม่) สำหรับหม้อไอน้ำ ขนาด 70 ตัน/ชั่วโมง จำนวน 1 ชุด และยกเลิกระบบดักฝุ่นละอองแบบไฟฟ้าสถิตย์ (ESP) (ชุดเดิม) สำหรับหม้อไอน้ำ ขนาด 35 ตัน/ชั่วโมง จำนวน 2 ชุด

(3) ปรับปรุงข้อมูลสัดส่วนการใช้ที่ดินและแผนผังการใช้ประโยชน์ที่ดินให้สอดคล้องกับการเปลี่ยนแปลงรายละเอียดโครงการครั้งนี้

ทั้งนี้ ภายหลังการเปลี่ยนแปลงรายละเอียดโครงการครั้งนี้ ได้มีการปรับปรุงมาตรการป้องกันและแก้ไขผลกระทบสิ่งแวดล้อม และมาตรการติดตามตรวจสอบผลกระทบสิ่งแวดล้อมที่ได้รับความเห็นชอบตามหนังสือสำนักงานนโยบายและแผนทรัพยากรธรรมชาติและสิ่งแวดล้อม ที่ ทส 1009.7/3921 ลงวันที่ 31 มีนาคม พ.ศ. 2558 ให้มีรายละเอียดสอดคล้องกับที่ได้ขอเปลี่ยนแปลงจากมาตรการเดิมที่บริษัท ยูไนเต็ด เปเปอร์ จำกัด (มหาชน) ต้องยึดถือปฏิบัติอย่างเคร่งครัด โดยมีมาตรการทั่วไป มาตรการป้องกันและแก้ไขผลกระทบสิ่งแวดล้อม และมาตรการติดตามตรวจสอบผลกระทบสิ่งแวดล้อม (รายละเอียดเปรียบเทียบมาตรการป้องกันและแก้ไขผลกระทบสิ่งแวดล้อม และมาตรการติดตามตรวจสอบฯ แสดงดังภาคผนวก ง)



## 5.2    มาตรการป้องกันและแก้ไขผลกระทบสิ่งแวดล้อม

บริษัทที่ปรึกษาได้เสนอมาตรการป้องกันและแก้ไขผลกระทบต่างๆ ที่อาจเกิดขึ้นต่อคุณภาพสิ่งแวดล้อม โดยครอบคลุมทั้งในระยะก่อสร้างและระยะดำเนินการ โดยได้นำเสนอไว้ในตารางที่ 5.2-1 ถึง ตารางที่ 5.2-3

## 5.3    มาตรการติดตามตรวจสอบผลกระทบสิ่งแวดล้อม

นอกจากมาตรการป้องกันและแก้ไขผลกระทบสิ่งแวดล้อมดังกล่าวข้างต้น บริษัทที่ปรึกษาได้เสนอมาตรการติดตามตรวจสอบผลกระทบสิ่งแวดล้อมเพื่อใช้เป็นแนวทางในการติดตามตรวจสอบความเปลี่ยนแปลงที่อาจเกิดขึ้นกับสิ่งแวดล้อมต่างๆ ที่สำคัญ และใช้ในการตรวจสอบประสิทธิภาพของมาตรการป้องกันและแก้ไขผลกระทบสิ่งแวดล้อมที่โครงการนำมาปฏิบัติว่ามีความเหมาะสมหรือไม่ โดยครอบคลุมทั้งในระยะก่อสร้างและระยะดำเนินการ รายละเอียดของแผนการติดตามตรวจสอบผลกระทบสิ่งแวดล้อม แสดงดังตารางที่ 5.3-1 และตารางที่ 5.3-2

ตารางที่ 5.2-1

มาตรการป้องกันและแก้ไขผลกระทบสิ่งแวดล้อม (มาตรการทั่วไป)

รายงานการเปลี่ยนแปลงรายละเอียดโครงการในรายงานการประเมินผลกระทบสิ่งแวดล้อม โครงการโรงไฟฟ้าพลังงานความร้อน (โรงไฟฟ้าในโรงงานผลิตกระดาษคราฟท์) (ครั้งที่ 2) ของบริษัท ยูไนเต็ด เปเปอร์ จำกัด (มหาชน) ตั้งอยู่ที่ตำบลวัดโบสถ์ อำเภอเมืองปราจีนบุรี จังหวัดปราจีนบุรี

องค์ประกอบด้านสิ่งแวดล้อมและคุณค่าต่างๆ	มาตรการป้องกันและแก้ไขผลกระทบสิ่งแวดล้อม	สถานที่ดำเนินการ	ระยะเวลาดำเนินการ	ผู้รับผิดชอบ
1. มาตรการทั่วไป	- ปฏิบัติตามมาตรการป้องกันและแก้ไขผลกระทบสิ่งแวดล้อมและมาตรการติดตามตรวจสอบผลกระทบสิ่งแวดล้อม ตามที่เสนอใน <u>รายงานการเปลี่ยนแปลงรายละเอียดโครงการในรายงานการประเมินผลกระทบสิ่งแวดล้อมโครงการโรงไฟฟ้าพลังงานความร้อน (โรงไฟฟ้าในโรงงานผลิตกระดาษคราฟท์) (ครั้งที่ 2) ของบริษัท ยูไนเต็ด เปเปอร์ จำกัด (มหาชน) ตั้งอยู่เลขที่ 61 หมู่ 8 ตำบลวัดโบสถ์ อำเภอเมืองปราจีนบุรี จังหวัดปราจีนบุรี และใช้เป็นแนวทางในการกำกับควบคุม ติดตาม ตรวจสอบของหน่วยงาน ประชาชน และองค์กรที่เกี่ยวข้อง</u>	- ภายในพื้นที่โครงการ	- ตลอดระยะการก่อสร้างและดำเนินการ	- บริษัท ยูไนเต็ด เปเปอร์ จำกัด (มหาชน)
	- ให้บริษัท ยูไนเต็ด เปเปอร์ จำกัด (มหาชน) นำรายละเอียดมาตรการไปกำหนดเป็นเงื่อนไขสัญญาจ้างบริษัทผู้รับจ้าง และให้ถือปฏิบัติโดยเคร่งครัดเพื่อให้เกิดประสิทธิผลในทางปฏิบัติ	- ภายในพื้นที่โครงการ	- ตลอดระยะการก่อสร้างและดำเนินการ	- บริษัท ยูไนเต็ด เปเปอร์ จำกัด (มหาชน)

ตารางที่ 5.2-1 (ต่อ)

มาตรการป้องกันและแก้ไขผลกระทบสิ่งแวดล้อม (มาตรการทั่วไป)

รายงานการเปลี่ยนแปลงรายละเอียดโครงการในรายงานการประเมินผลกระทบสิ่งแวดล้อม โครงการโรงไฟฟ้าพลังงานความร้อน (โรงไฟฟ้าในโรงงานผลิตกระดาษคราฟท์) (ครั้งที่ 2)  
ของบริษัท ยูไนเต็ท เปเปอร์ จำกัด (มหาชน) ตั้งอยู่ที่ตำบลวัดโบสถ์ อำเภอเมืองปราจีนบุรี จังหวัดปราจีนบุรี

องค์ประกอบด้าน สิ่งแวดล้อมและคุณค่าต่างๆ	มาตรการป้องกันและแก้ไขผลกระทบสิ่งแวดล้อม	สถานที่ดำเนินการ	ระยะเวลาดำเนินการ	ผู้รับผิดชอบ
1. <u>มาตรการทั่วไป (ต่อ)</u>	<ul style="list-style-type: none"> <li>- กรณีที่ผลการติดตามตรวจสอบคุณภาพสิ่งแวดล้อมแสดงให้เห็นปัญหาสิ่งแวดล้อม รวมถึงกรณีที่มีการร้องเรียนจากชุมชนที่มีเหตุมาจากการดำเนินโครงการ ให้บริษัท ยูไนเต็ท เปเปอร์ จำกัด (มหาชน) ปรับปรุงแก้ไขปัญหาดังกล่าวโดยเร็ว และแจ้งให้สำนักงานคณะกรรมการกำกับกิจการพลังงาน กรมโรงงานอุตสาหกรรม สำนักงานนโยบายและแผนทรัพยากรธรรมชาติและสิ่งแวดล้อม (สผ.) และสำนักงานทรัพยากรธรรมชาติและสิ่งแวดล้อมจังหวัดปราจีนบุรี ทราบทุกครั้ง เพื่อให้ประสานความร่วมมือในการแก้ไขปัญหา</li> <li>- เมื่อผลการติดตามตรวจสอบได้แสดงถึงปัญหาสิ่งแวดล้อม บริษัท ยูไนเต็ท เปเปอร์ จำกัด (มหาชน) ต้องดำเนินการปรับปรุงแก้ไขปัญหานั้นโดยเร็ว และต้องปฏิบัติตามมาตรการป้องกันและแก้ไขผลกระทบสิ่งแวดล้อมและมาตรการติดตามตรวจสอบผลกระทบสิ่งแวดล้อมโดยเคร่งครัด เพื่อประโยชน์ในการพิจารณาความเหมาะสมของการกำหนดระยะเวลาในการติดตามตรวจสอบต่อไป</li> </ul>	<ul style="list-style-type: none"> <li>- ภายในพื้นที่โครงการ</li> <li>- ภายในพื้นที่โครงการ</li> </ul>	<ul style="list-style-type: none"> <li>- ตลอดระยะการก่อสร้างและดำเนินการ</li> <li>- ตลอดระยะการก่อสร้างและดำเนินการ</li> </ul>	<ul style="list-style-type: none"> <li>- บริษัท ยูไนเต็ท เปเปอร์ จำกัด (มหาชน)</li> <li>- บริษัท ยูไนเต็ท เปเปอร์ จำกัด (มหาชน)</li> </ul>

ตารางที่ 5.2-1 (ต่อ)

มาตรการป้องกันและแก้ไขผลกระทบสิ่งแวดล้อม (มาตรการทั่วไป)

รายงานการเปลี่ยนแปลงรายละเอียดโครงการในรายงานการประเมินผลกระทบสิ่งแวดล้อม โครงการโรงไฟฟ้าพลังงานความร้อน (โรงไฟฟ้าในโรงงานผลิตกระดาษคราฟท์) (ครั้งที่ 2) ของบริษัท ยูไนเต็ด เปเปอร์ จำกัด (มหาชน) ตั้งอยู่ที่ตำบลวัดโบสถ์ อำเภอเมืองปราจีนบุรี จังหวัดปราจีนบุรี

องค์ประกอบด้านสิ่งแวดล้อมและคุณค่าต่างๆ	มาตรการป้องกันและแก้ไขผลกระทบสิ่งแวดล้อม	สถานที่ดำเนินการ	ระยะเวลาดำเนินการ	ผู้รับผิดชอบ
1. <u>มาตรการทั่วไป (ต่อ)</u>	<p>- ในกรณีที่ บริษัท ยูไนเต็ด เปเปอร์ จำกัด (มหาชน) มีความประสงค์จะเปลี่ยนแปลงรายละเอียดโครงการ หรือมาตรการป้องกันและแก้ไขผลกระทบสิ่งแวดล้อม และมาตรการติดตามตรวจสอบผลกระทบสิ่งแวดล้อม ตามที่ได้เสนอไว้ในรายงานการประเมินผลกระทบสิ่งแวดล้อมที่ได้รับความเห็นชอบไว้แล้ว ให้บริษัท ยูไนเต็ด เปเปอร์ จำกัด (มหาชน) แจ้งให้หน่วยงานที่มีอำนาจหน้าที่ในการพิจารณาอนุมัติหรืออนุญาตดำเนินการดังนี้</p> <p>1) หากหน่วยงานผู้อนุมัติหรืออนุญาตเห็นว่าการเปลี่ยนแปลงดังกล่าว เกิดผลดีต่อสิ่งแวดล้อมมากกว่า หรือเทียบเท่ามาตรการที่กำหนดไว้ในรายงานการประเมินผลกระทบสิ่งแวดล้อมที่ได้รับความเห็นชอบไว้แล้ว ให้หน่วยงานผู้อนุมัติหรืออนุญาตรับจดแจ้งให้เป็นไปตามหลักเกณฑ์และเงื่อนไขที่กำหนดไว้ในกฎหมายนั้นๆ ต่อไป พร้อมกับให้จัดทำสำเนาการเปลี่ยนแปลงดังกล่าวข้างต้นที่รับจดแจ้งไว้ แจ้งให้สำนักงานนโยบายและแผนทรัพยากรธรรมชาติและสิ่งแวดล้อมเพื่อทราบ</p>	- ภายในพื้นที่โครงการ	- ตลอดระยะการก่อสร้างและดำเนินการ	- บริษัท ยูไนเต็ด เปเปอร์ จำกัด (มหาชน)

ตารางที่ 5.2-1 (ต่อ)

มาตรการป้องกันและแก้ไขผลกระทบสิ่งแวดล้อม (มาตรการทั่วไป)

รายงานการเปลี่ยนแปลงรายละเอียดโครงการในรายงานการประเมินผลกระทบสิ่งแวดล้อม โครงการโรงไฟฟ้าพลังงานความร้อน (โรงไฟฟ้าในโรงงานผลิตกระดาษคราฟท์) (ครั้งที่ 2) ของบริษัท ยูไนเต็ด เปเปอร์ จำกัด (มหาชน) ตั้งอยู่ที่ตำบลวัดโบสถ์ อำเภอเมืองปราจีนบุรี จังหวัดปราจีนบุรี

องค์ประกอบด้านสิ่งแวดล้อมและคุณค่าต่างๆ	มาตรการป้องกันและแก้ไขผลกระทบสิ่งแวดล้อม	สถานที่ดำเนินการ	ระยะเวลาดำเนินการ	ผู้รับผิดชอบ
1. มาตรการทั่วไป (ต่อ)	<p>2) หากหน่วยงานผู้อนุมัติหรือผู้อนุญาตเห็นว่าการเปลี่ยนแปลงดังกล่าวอาจกระทบต่อสาระสำคัญในรายงานการประเมินผลกระทบสิ่งแวดล้อมที่ได้รับความเห็นชอบไว้แล้ว ให้หน่วยงานผู้อนุมัติหรือผู้อนุญาต จัดส่งรายงานการเปลี่ยนแปลงดังกล่าวให้สำนักงานนโยบายและแผนทรัพยากรธรรมชาติและสิ่งแวดล้อม เพื่อเสนอให้คณะกรรมการผู้ชำนาญการพิจารณา รายงานการประเมินผลกระทบสิ่งแวดล้อม (คชก.) ชุดที่เกี่ยวข้อง ให้ความเห็นชอบประกอบก่อนดำเนินการเปลี่ยนแปลง และเมื่อโครงการได้รับอนุมัติหรืออนุญาตให้มีการเปลี่ยนแปลง ให้หน่วยงานผู้อนุมัติหรือผู้อนุญาตแจ้งผลการเปลี่ยนแปลงดังกล่าวให้สำนักงานนโยบายและแผนทรัพยากรธรรมชาติและสิ่งแวดล้อมเพื่อทราบ</p> <p>- บริษัท ยูไนเต็ด เปเปอร์ จำกัด (มหาชน) ต้องเสนอรายงานผลการปฏิบัติตามมาตรการป้องกันและแก้ไขผลกระทบสิ่งแวดล้อมและมาตรการติดตามตรวจสอบผลกระทบสิ่งแวดล้อม โดยสรุปให้สำนักงานทรัพยากรธรรมชาติและสิ่งแวดล้อมจังหวัดปราจีนบุรี</p>	<p>- ภายในพื้นที่โครงการ</p>	<p>- ตลอดระยะการก่อสร้างและดำเนินการ</p>	<p>- บริษัท ยูไนเต็ด เปเปอร์ จำกัด (มหาชน)</p>



ตารางที่ 5.2-1 (ต่อ)

มาตรการป้องกันและแก้ไขผลกระทบสิ่งแวดล้อม (มาตรการทั่วไป)

รายงานการเปลี่ยนแปลงรายละเอียดโครงการในรายงานการประเมินผลกระทบสิ่งแวดล้อม โครงการโรงไฟฟ้าพลังงานความร้อน (โรงไฟฟ้าในโรงงานผลิตกระดาษคราฟท์) (ครั้งที่ 2)  
ของ บริษัท ยูโนเต็ด เปเปอร์ จำกัด (มหาชน) ตั้งอยู่ที่ตำบลวัดโบสถ์ อำเภอเมืองปราจีนบุรี จังหวัดปราจีนบุรี

องค์ประกอบด้านสิ่งแวดล้อมและคุณค่าต่างๆ	มาตรการป้องกันและแก้ไขผลกระทบสิ่งแวดล้อม	สถานที่ดำเนินการ	ระยะเวลาดำเนินการ	ผู้รับผิดชอบ
1. มาตรการทั่วไป (ต่อ)	<p>กรมโรงงานอุตสาหกรรม สำนักงานอุตสาหกรรมจังหวัดปราจีนบุรี สำนักงานคณะกรรมการกำกับกิจการพลังงาน และสำนักงานนโยบายและแผนทรัพยากรธรรมชาติและสิ่งแวดล้อม (สผ.) ทราบทุก 6 เดือน</p> <ul style="list-style-type: none"> <li>- ให้บริษัท ยูโนเต็ด เปเปอร์ จำกัด (มหาชน) มีการบำรุงรักษา ดูแลการทำงานของระบบหล่อเย็นให้อยู่ในสภาพที่ใช้งานได้ดีเป็นประจำ และมีความปลอดภัยต่อผู้ปฏิบัติงานและประชาชนบริเวณใกล้เคียง</li> <li>- กรณีที่มีข้อร้องเรียนของชุมชนต่อการดำเนินการของโครงการ บริษัทฯ ต้องรีบแก้ไขปัญหาดังกล่าวโดยเร็ว และให้บันทึกเป็นรายงานไว้ด้วย</li> <li>- เมื่อโครงการดำเนินการผลิตและมีสภาพการผลิตคงตัว (Steady State) แล้วพบว่าภาระมลพิษทางอากาศข้างต้นมีค่าต่ำกว่าให้ใช้ค่าดังกล่าวเป็นค่าควบคุม และแจ้งให้สำนักงานนโยบายและแผนทรัพยากรธรรมชาติและสิ่งแวดล้อม (สผ.) ทราบโดยเร็ว</li> </ul>	<ul style="list-style-type: none"> <li>- ภายในพื้นที่โครงการ</li> <li>- ภายในพื้นที่โครงการ</li> <li>- ภายในพื้นที่โครงการ</li> </ul>	<ul style="list-style-type: none"> <li>- ตลอดระยะการก่อสร้างและดำเนินการ</li> <li>- ตลอดระยะการก่อสร้างและดำเนินการ</li> <li>- ตลอดระยะการก่อสร้างและดำเนินการ</li> </ul>	<ul style="list-style-type: none"> <li>- บริษัท ยูโนเต็ด เปเปอร์ จำกัด (มหาชน)</li> <li>- บริษัท ยูโนเต็ด เปเปอร์ จำกัด (มหาชน)</li> <li>- บริษัท ยูโนเต็ด เปเปอร์ จำกัด (มหาชน)</li> </ul>

ตารางที่ 5.2-1 (ต่อ)

มาตรการป้องกันและแก้ไขผลกระทบสิ่งแวดล้อม (มาตรการทั่วไป)

รายงานการเปลี่ยนแปลงรายละเอียดโครงการในรายงานการประเมินผลกระทบสิ่งแวดล้อม โครงการโรงไฟฟ้าพลังงานความร้อน (โรงไฟฟ้าในโรงงานผลิตกระดาษคราฟท์) (ครั้งที่ 2)  
ของ บริษัท ยูโนเต็ด เปเปอร์ จำกัด (มหาชน) ตั้งอยู่ที่ตำบลวัดโบสถ์ อำเภอเมืองปราจีนบุรี จังหวัดปราจีนบุรี

องค์ประกอบด้านสิ่งแวดล้อมและคุณค่าต่างๆ	มาตรการป้องกันและแก้ไขผลกระทบสิ่งแวดล้อม	สถานที่ดำเนินการ	ระยะเวลาดำเนินการ	ผู้รับผิดชอบ
1. มาตรการทั่วไป (ต่อ)	<ul style="list-style-type: none"> <li>- ว่าจ้างหน่วยงานกลาง (Third Party) เพื่อดำเนินการตรวจวัดผลการปฏิบัติตามมาตรการป้องกันและแก้ไขผลกระทบสิ่งแวดล้อมและมาตรการติดตามตรวจสอบผลกระทบสิ่งแวดล้อมของโครงการ (Environmental Compliance Audit) ซึ่งจะต้องเป็นนิติบุคคลที่มีประสบการณ์ด้านการตรวจติดตาม</li> </ul>	- ภายในพื้นที่โครงการ	- ตลอดระยะการก่อสร้างและดำเนินการ	- บริษัท ยูโนเต็ด เปเปอร์ จำกัด (มหาชน)
	<ul style="list-style-type: none"> <li>- มีหลักเกณฑ์ในการคัดเลือก ได้แก่ การได้รับการรับรองมาตรฐานการจัดการ ISO 14001 ระบบการจัดการสิ่งแวดล้อม หรือเทียบเท่า โดยมาตรฐานระบบการจัดการสิ่งแวดล้อมจะมีการควบคุมกระบวนการของผู้ขายทั้งในด้านของประเด็นสิ่งแวดล้อมต่างๆ (Environmental Aspects) และการปฏิบัติตามกฎหมายสิ่งแวดล้อม (Evaluation of Compliance) และหากผู้ขายมีการรับรองระบบ OHSAS 18001 ระบบการจัดการอาชีวอนามัยและความปลอดภัย เพิ่มเติมด้วย จะพิจารณาเป็นลำดับแรกหลังจากนั้นจะมีการประเมินผู้ขายเป็นประจำปีละ 1 ครั้ง ทั้งนี้ จะต้อง</li> </ul>	- ภายในพื้นที่โครงการ	- ตลอดระยะการก่อสร้างและดำเนินการ	- บริษัท ยูโนเต็ด เปเปอร์ จำกัด (มหาชน)

ตารางที่ 5.2-1 (ต่อ)

มาตรการป้องกันและแก้ไขผลกระทบสิ่งแวดล้อม (มาตรการทั่วไป)

รายงานการเปลี่ยนแปลงรายละเอียดโครงการในรายงานการประเมินผลกระทบสิ่งแวดล้อม โครงการโรงไฟฟ้าพลังงานความร้อน (โรงไฟฟ้าในโรงงานผลิตกระดาษคราฟท์) (ครั้งที่ 2)  
ของบริษัท ยูไนเต็ท เปเปอร์ จำกัด (มหาชน) ตั้งอยู่ที่ตำบลวัดโบสถ์ อำเภอเมืองปราจีนบุรี จังหวัดปราจีนบุรี

องค์ประกอบด้าน สิ่งแวดล้อมและคุณค่าต่างๆ	มาตรการป้องกันและแก้ไขผลกระทบสิ่งแวดล้อม	สถานที่ดำเนินการ	ระยะเวลาดำเนินการ	ผู้รับผิดชอบ
1. <u>มาตรการทั่วไป (ต่อ)</u>	บำรุงรักษามาตรฐาน ISO 14001 หรือเทียบเท่า โดยมีการตรวจสอบเป็นประจำ (Surveillance Audit) โดยบุคคลที่สาม (Third Party) นอกจากนั้น โครงการจะต้องเข้าตรวจสอบ (Audit) การดำเนินการของผู้ขายเป็นประจำอย่างน้อยปีละ 1 ครั้ง เพื่อประกอบการประเมินผู้ขาย			

หมายเหตุ : มาตรการฯ ที่ขีดเส้นใต้ คือ มาตรการฯ ที่เปลี่ยนแปลงในครั้งนี้

ตารางที่ 5.2-2

มาตรการป้องกันและแก้ไขผลกระทบสิ่งแวดล้อม (ระยะก่อสร้าง)

รายงานการเปลี่ยนแปลงรายละเอียดโครงการในรายงานการประเมินผลกระทบสิ่งแวดล้อม โครงการโรงไฟฟ้าพลังงานความร้อน (โรงไฟฟ้าในโรงงานผลิตกระดาษคราฟท์) (ครั้งที่ 2) ของบริษัท ยูไนเต็ด เปเปอร์ จำกัด (มหาชน) ตั้งอยู่ที่ตำบลวัดโบสถ์ อำเภอเมืองปราจีนบุรี จังหวัดปราจีนบุรี

องค์ประกอบด้านสิ่งแวดล้อมและคุณค่าต่างๆ	มาตรการป้องกันและแก้ไขผลกระทบสิ่งแวดล้อม	สถานที่ดำเนินการ	ระยะเวลาดำเนินการ	ผู้รับผิดชอบ
1. คุณภาพอากาศ	<ul style="list-style-type: none"> <li>- รถบรรทุกวัสดุก่อสร้างต้องมีสิ่งปกปิดและ/หรือสิ่งผูกมัดในส่วนบรรทุกเพื่อป้องกันการตกหล่นของวัสดุหรือการฟุ้งกระจายของฝุ่นละออง</li> <li>- ฉีดพรมน้ำในพื้นที่ก่อสร้างที่มีการฟุ้งกระจายของฝุ่นละอองเพื่อลดการฟุ้งกระจายของฝุ่นละอองจากกิจกรรมการก่อสร้างในวันที่ฝนไม่ตกอย่างน้อยวันละ 2 ครั้ง (เช้าและบ่าย)</li> <li>- จำกัดความเร็วรถในพื้นที่ก่อสร้าง โดยให้ใช้ความเร็วไม่เกิน 40 กิโลเมตร/ชั่วโมง</li> <li>- ตรวจสอบ บำรุงรักษา หรือตรวจสอบสภาพเครื่องยนต์/เครื่องจักรที่ใช้ในการก่อสร้างตามระยะเวลาที่กำหนด (ที่ระบุไว้ในคู่มือแนะนำการบำรุงรักษาของแต่ละเครื่องจักร)</li> <li>- ห้ามเผาทำลายเศษวัสดุหรือขยะมูลฝอยในพื้นที่ก่อสร้าง</li> <li>- ควบคุมให้บริษัทรับเหมาเก็บกวาดเศษวัสดุในพื้นที่ก่อสร้าง และถนนโดยรอบ เพื่อป้องกันเศษดินและทรายที่อาจติดไปกับล้อรถบรรทุกออกจากพื้นที่ก่อสร้าง</li> </ul>	<ul style="list-style-type: none"> <li>- ระหว่างการขนส่ง</li> <li>- ภายในพื้นที่โครงการ</li> <li>- ภายในพื้นที่โครงการ</li> <li>- เครื่องยนต์/เครื่องจักรที่ใช้ในพื้นที่ก่อสร้าง</li> <li>- ภายในพื้นที่โครงการ</li> <li>- ภายในพื้นที่โครงการ</li> </ul>	<ul style="list-style-type: none"> <li>- ตลอดระยะการก่อสร้าง</li> <li>- ตลอดระยะการก่อสร้าง</li> <li>- ตลอดระยะการก่อสร้าง</li> <li>- ตลอดระยะการก่อสร้าง</li> <li>- ตลอดระยะการก่อสร้าง</li> <li>- ตลอดระยะการก่อสร้าง</li> </ul>	<ul style="list-style-type: none"> <li>- บริษัท ยูไนเต็ด เปเปอร์ จำกัด (มหาชน)</li> <li>- บริษัท ยูไนเต็ด เปเปอร์ จำกัด (มหาชน)</li> <li>- บริษัท ยูไนเต็ด เปเปอร์ จำกัด (มหาชน)</li> <li>- บริษัท ยูไนเต็ด เปเปอร์ จำกัด (มหาชน)</li> <li>- บริษัท ยูไนเต็ด เปเปอร์ จำกัด (มหาชน)</li> <li>- บริษัท ยูไนเต็ด เปเปอร์ จำกัด (มหาชน)</li> </ul>

ตารางที่ 5.2-2 (ต่อ)

มาตรการป้องกันและแก้ไขผลกระทบสิ่งแวดล้อม (ระยะก่อสร้าง)

รายงานการเปลี่ยนแปลงรายละเอียดโครงการในรายงานการประเมินผลกระทบสิ่งแวดล้อม โครงการโรงไฟฟ้าพลังงานความร้อน (โรงไฟฟ้าในโรงงานผลิตกระดาษคราฟท์) (ครั้งที่ 2) ของบริษัท ยูไนเต็ด เปเปอร์ จำกัด (มหาชน) ตั้งอยู่ที่ตำบลวัดโบสถ์ อำเภอเมืองปราจีนบุรี จังหวัดปราจีนบุรี

องค์ประกอบด้านสิ่งแวดล้อมและคุณค่าต่างๆ	มาตรการป้องกันและแก้ไขผลกระทบสิ่งแวดล้อม	สถานที่ดำเนินการ	ระยะเวลาดำเนินการ	ผู้รับผิดชอบ
2. ระดับเสียง	<ul style="list-style-type: none"> <li>- งดกิจกรรมการก่อสร้างที่ก่อให้เกิดเสียงดังในช่วงเวลา 19.00-07.00 น.</li> <li>- ดูแลรักษาเครื่องมือ เครื่องจักร อุปกรณ์การก่อสร้าง ให้อยู่ในสภาพดีตลอดเวลา เพื่อลดระดับเสียงจากอุปกรณ์ดังกล่าว</li> <li>- ติดตั้งป้ายเตือนในบริเวณที่มีเสียงดัง และจัดหาอุปกรณ์ป้องกันเสียง เช่น ปลั๊กอุดหู (Ear Plugs) ที่ครอบหู (Ear Muffs) เป็นต้น ให้กับคนงานก่อสร้างที่ทำงานในบริเวณที่มีเสียงดังเกินกว่า 85 เดซิเบลเอ</li> <li>- โครงการกำหนดให้บริษัทรับเหมาก่อสร้างรื้อชั่วคราวรอบบริเวณเขตพื้นที่ก่อสร้างโครงการ</li> <li>- การแจ้งแผนการก่อสร้างที่ก่อให้เกิดเสียงดังให้ชุมชนทราบก่อนอย่างน้อย 2 สัปดาห์ก่อนก่อสร้าง</li> <li>- กำหนดให้บริษัทรับเหมาเลือกใช้อุปกรณ์หรือเครื่องจักรที่มีระดับเสียงต่ำหรือติดตั้งอุปกรณ์เพื่อลดเสียง</li> </ul>	<ul style="list-style-type: none"> <li>- ภายในพื้นที่โครงการ</li> <li>- ภายในพื้นที่โครงการ</li> <li>- ภายในพื้นที่โครงการ</li> <li>- ภายในพื้นที่โครงการ</li> <li>- ภายในพื้นที่โครงการ</li> <li>- ภายในพื้นที่โครงการ</li> </ul>	<ul style="list-style-type: none"> <li>- ตลอดระยะการก่อสร้าง</li> <li>- ตลอดระยะการก่อสร้าง</li> <li>- ตลอดระยะการก่อสร้าง</li> <li>- ตลอดระยะการก่อสร้าง</li> <li>- ตลอดระยะการก่อสร้าง</li> <li>- ตลอดระยะการก่อสร้าง</li> </ul>	<ul style="list-style-type: none"> <li>- บริษัท ยูไนเต็ด เปเปอร์ จำกัด (มหาชน)</li> <li>- บริษัท ยูไนเต็ด เปเปอร์ จำกัด (มหาชน)</li> <li>- บริษัท ยูไนเต็ด เปเปอร์ จำกัด (มหาชน)</li> <li>- บริษัท ยูไนเต็ด เปเปอร์ จำกัด (มหาชน)</li> <li>- บริษัท ยูไนเต็ด เปเปอร์ จำกัด (มหาชน)</li> <li>- บริษัท ยูไนเต็ด เปเปอร์ จำกัด (มหาชน)</li> </ul>

ตารางที่ 5.2-2 (ต่อ)

มาตรการป้องกันและแก้ไขผลกระทบสิ่งแวดล้อม (ระยะก่อสร้าง)

รายงานการเปลี่ยนแปลงรายละเอียดโครงการในรายงานการประเมินผลกระทบสิ่งแวดล้อม โครงการโรงไฟฟ้าพลังงานความร้อน (โรงไฟฟ้าในโรงงานผลิตกระดาษคราฟท์) (ครั้งที่ 2) ของบริษัท ยูไนเต็ด เปเปอร์ จำกัด (มหาชน) ตั้งอยู่ที่ตำบลวัดโบสถ์ อำเภอเมืองปราจีนบุรี จังหวัดปราจีนบุรี

องค์ประกอบด้านสิ่งแวดล้อมและคุณค่าต่างๆ	มาตรการป้องกันและแก้ไขผลกระทบสิ่งแวดล้อม	สถานที่ดำเนินการ	ระยะเวลาดำเนินการ	ผู้รับผิดชอบ
3. คุณภาพน้ำ	<ul style="list-style-type: none"> <li>- จัดเตรียมห้องส้วมที่ถูกหลักสุขาภิบาลให้เพียงพอกับจำนวนคนงานก่อสร้าง</li> <li>- กำหนดให้บริษัทรับเหมาจัดทำและสร้างทางระบายน้ำชั่วคราวไว้แนวเดียวกับบริเวณที่จะสร้างทางระบายน้ำถาวร</li> <li>- ตรวจสอบสภาพรางระบายน้ำชั่วคราวและปอดักตะกอนเป็นประจำ หากพบว่า ต้นเงินหรืออุดตันให้รีบแก้ไขให้อยู่ในสภาพใช้งานได้โดยเร็ว</li> <li>- วางแผนการก่อสร้างโครงการให้เหมาะสมเพื่อช่วยลดปัญหาการปนเปื้อนของตะกอนความขุ่น โดยการก่อสร้างองค์ประกอบโครงการต่างๆ ควรดำเนินการในช่วงฤดูแล้งที่มีปริมาณน้ำน้อยอยู่แล้ว</li> <li>- กำหนดไม่ให้มีการทิ้งขยะมูลฝอยหรือเศษวัสดุจากการรื้อถอนลงทางระบายน้ำ และแหล่งน้ำหรือทางน้ำสาธารณะ</li> <li>- ซ่อมบำรุงยานพาหนะและเครื่องจักรทุกชนิดอย่างสม่ำเสมอ เพื่อป้องกันการรั่วไหลของน้ำมันเครื่องหรือน้ำมันเชื้อเพลิงแม้แต่ในตอนที่ขับขึ้น โดยจะต้องกระทำในบริเวณที่จัดเอาไว้หรือบนพื้นผิวที่แข็ง และมีวัสดุรองกันการรั่วไหล</li> </ul>	<ul style="list-style-type: none"> <li>- ภายในพื้นที่โครงการ</li> <li>- ภายในพื้นที่โครงการ</li> <li>- ภายในพื้นที่โครงการ</li> <li>- ภายในพื้นที่โครงการ</li> <li>- ภายในพื้นที่โครงการ</li> <li>- ภายในพื้นที่โครงการ</li> </ul>	<ul style="list-style-type: none"> <li>- ตลอดระยะการก่อสร้าง</li> <li>- ตลอดระยะการก่อสร้าง</li> <li>- ตลอดระยะการก่อสร้าง</li> <li>- ตลอดระยะการก่อสร้าง</li> <li>- ตลอดระยะการก่อสร้าง</li> <li>- ตลอดระยะการก่อสร้าง</li> </ul>	<ul style="list-style-type: none"> <li>- บริษัท ยูไนเต็ด เปเปอร์ จำกัด (มหาชน)</li> <li>- บริษัท ยูไนเต็ด เปเปอร์ จำกัด (มหาชน)</li> <li>- บริษัท ยูไนเต็ด เปเปอร์ จำกัด (มหาชน)</li> <li>- บริษัท ยูไนเต็ด เปเปอร์ จำกัด (มหาชน)</li> <li>- บริษัท ยูไนเต็ด เปเปอร์ จำกัด (มหาชน)</li> <li>- บริษัท ยูไนเต็ด เปเปอร์ จำกัด (มหาชน)</li> </ul>

ตารางที่ 5.2-2 (ต่อ)

มาตรการป้องกันและแก้ไขผลกระทบสิ่งแวดล้อม (ระยะก่อสร้าง)

รายงานการเปลี่ยนแปลงรายละเอียดโครงการในรายงานการประเมินผลกระทบสิ่งแวดล้อม โครงการโรงไฟฟ้าพลังงานความร้อน (โรงไฟฟ้าในโรงงานผลิตกระดาษคราฟท์) (ครั้งที่ 2) ของบริษัท ยูไนเต็ด เปเปอร์ จำกัด (มหาชน) ตั้งอยู่ที่ตำบลวัดโบสถ์ อำเภอเมืองปราจีนบุรี จังหวัดปราจีนบุรี

องค์ประกอบด้านสิ่งแวดล้อมและคุณค่าต่างๆ	มาตรการป้องกันและแก้ไขผลกระทบสิ่งแวดล้อม	สถานที่ดำเนินการ	ระยะเวลาดำเนินการ	ผู้รับผิดชอบ
4. คุณภาพดิน	- ตรวจวัดปริมาณปรอท (Hg) ในดิน บริเวณพื้นที่เกษตรกรรมก่อนดำเนินโครงการ	- พื้นที่เกษตรกรรมริมรั้วโครงการด้านทิศใต้	- ตลอดระยะการก่อสร้าง	- บริษัท ยูไนเต็ด เปเปอร์ จำกัด (มหาชน)
5. การคมนาคมขนส่ง	<ul style="list-style-type: none"> <li>- อบรมพนักงานขับรถในการขนส่งวัสดุก่อสร้างหรือรับส่งคนงานก่อสร้างให้ปฏิบัติตามกฎจราจรอย่างเคร่งครัด</li> <li>- กำหนดให้บริษัทรับเหมาจัดให้มีเจ้าหน้าที่เพื่ออำนวยความสะดวกและดูแลการเข้า - ออกของรถบรรทุกต่างๆ ที่วิ่งเข้าสู่พื้นที่ก่อสร้าง</li> <li>- จำกัดความเร็วรถในพื้นที่ก่อสร้าง โดยให้ใช้ความเร็วไม่เกิน 40 กิโลเมตร/ชั่วโมง</li> <li>- ควบคุมน้ำหนักรถบรรทุกให้เป็นไปตามมาตรฐานหรือกฎหมายเพื่อป้องกันความเสียหายของพื้นผิวจราจร</li> <li>- กำหนดให้พนักงานขับรถบรรทุกปฏิบัติตามกฎจราจรอย่างเคร่งครัด</li> <li>- หลีกเลี่ยงการขนส่งวัสดุและอุปกรณ์ก่อสร้างในช่วงเวลาที่มีการจราจรคับคั่ง</li> <li>- ตรวจสอบสภาพเครื่องยนต์รถทุกคันตามคู่มือการบำรุงรักษารถตลอดอายุการใช้งาน</li> </ul>	<ul style="list-style-type: none"> <li>- ภายในพื้นที่โครงการ</li> <li>- ภายในพื้นที่โครงการ</li> <li>- ภายในพื้นที่โครงการ</li> <li>- เส้นทางขนส่งและภายในพื้นที่โครงการ</li> <li>- ภายในพื้นที่โครงการ</li> <li>- เส้นทางขนส่งและภายในพื้นที่โครงการ</li> <li>- ภายในพื้นที่โครงการ</li> </ul>	<ul style="list-style-type: none"> <li>- ตลอดระยะการก่อสร้าง</li> <li>- ตลอดระยะการก่อสร้าง</li> <li>- ตลอดระยะการก่อสร้าง</li> <li>- ตลอดระยะการก่อสร้าง</li> <li>- ตลอดระยะการก่อสร้าง</li> <li>- ตลอดระยะการก่อสร้าง</li> <li>- ตลอดระยะการก่อสร้าง</li> </ul>	<ul style="list-style-type: none"> <li>- บริษัท ยูไนเต็ด เปเปอร์ จำกัด (มหาชน)</li> <li>- บริษัท ยูไนเต็ด เปเปอร์ จำกัด (มหาชน)</li> <li>- บริษัท ยูไนเต็ด เปเปอร์ จำกัด (มหาชน)</li> <li>- บริษัท ยูไนเต็ด เปเปอร์ จำกัด (มหาชน)</li> <li>- บริษัท ยูไนเต็ด เปเปอร์ จำกัด (มหาชน)</li> <li>- บริษัท ยูไนเต็ด เปเปอร์ จำกัด (มหาชน)</li> <li>- บริษัท ยูไนเต็ด เปเปอร์ จำกัด (มหาชน)</li> </ul>

ตารางที่ 5.2-2 (ต่อ)

มาตรการป้องกันและแก้ไขผลกระทบสิ่งแวดล้อม (ระยะก่อสร้าง)

รายงานการเปลี่ยนแปลงรายละเอียดโครงการในรายงานการประเมินผลกระทบสิ่งแวดล้อม โครงการโรงไฟฟ้าพลังงานความร้อน (โรงไฟฟ้าในโรงงานผลิตกระดาษคราฟท์) (ครั้งที่ 2) ของบริษัท ยูไนเต็ด เปเปอร์ จำกัด (มหาชน) ตั้งอยู่ที่ตำบลวัดโบสถ์ อำเภอเมืองปราจีนบุรี จังหวัดปราจีนบุรี

องค์ประกอบด้านสิ่งแวดล้อมและคุณค่าต่างๆ	มาตรการป้องกันและแก้ไขผลกระทบสิ่งแวดล้อม	สถานที่ดำเนินการ	ระยะเวลาดำเนินการ	ผู้รับผิดชอบ
5. การคมนาคมขนส่ง (ต่อ)	<ul style="list-style-type: none"> <li>- จัดให้มีรถโดยสารสำหรับรับ-ส่งคนงานระหว่างที่พักและพื้นที่โครงการเพื่อลดปริมาณยานพาหนะบนท้องถนน</li> <li>- กำหนดให้มีการติดเบอร์โทรศัพท์ผู้รับผิดชอบที่รถขนส่ง เพื่อเป็นช่องทางในการแจ้งเรื่องร้องเรียนมายังโครงการ</li> </ul>	<ul style="list-style-type: none"> <li>- เส้นทางขนส่งและภายในพื้นที่โครงการ</li> <li>- เส้นทางขนส่งและภายในพื้นที่โครงการ</li> </ul>	<ul style="list-style-type: none"> <li>- ตลอดระยะการก่อสร้าง</li> <li>- ตลอดระยะการก่อสร้าง</li> </ul>	<ul style="list-style-type: none"> <li>- บริษัท ยูไนเต็ด เปเปอร์ จำกัด (มหาชน)</li> <li>- บริษัท ยูไนเต็ด เปเปอร์ จำกัด (มหาชน)</li> </ul>
6. การระบายน้ำและป้องกันน้ำท่วม	<ul style="list-style-type: none"> <li>- ดูแลรางระบายน้ำไม่ให้อุดตันอย่างสม่ำเสมอ</li> <li>- ห้ามทิ้งขยะหรือเศษวัสดุก่อสร้างลงรางระบายน้ำ</li> </ul>	<ul style="list-style-type: none"> <li>- ภายในพื้นที่โครงการ</li> <li>- ภายในพื้นที่โครงการ</li> </ul>	<ul style="list-style-type: none"> <li>- ตลอดระยะการก่อสร้าง</li> <li>- ตลอดระยะการก่อสร้าง</li> </ul>	<ul style="list-style-type: none"> <li>- บริษัท ยูไนเต็ด เปเปอร์ จำกัด (มหาชน)</li> <li>- บริษัท ยูไนเต็ด เปเปอร์ จำกัด (มหาชน)</li> </ul>
7. การจัดการของเสีย	<p>- กรณีกิจกรรมการรื้อถอนมีของเสียอันตรายที่มีลักษณะและคุณสมบัติตามที่กำหนดในประกาศกระทรวงอุตสาหกรรม เรื่อง การจัดการสิ่งปฏิกูลหรือวัสดุที่ไม่ใช้แล้ว พ.ศ. 2566 หรือ กฎหมายอื่นที่เกี่ยวข้อง ให้หน่วยงานที่ได้รับอนุญาตจาก กรมโรงงานอุตสาหกรรมมารับไปกำจัดอย่างถูกต้อง และกำหนด วัตถุประสงค์งานเรื่องการแยกทิ้งขยะหรือของเสียอันตราย และอบรมให้คนงานที่เกี่ยวข้องทราบห้ามทิ้งมูลฝอยลงในทางระบาย น้ำท่อน้ำทิ้งและแหล่งน้ำในบริเวณใกล้เคียงพื้นที่รื้อถอน</p>	<ul style="list-style-type: none"> <li>- ภายในพื้นที่โครงการ</li> </ul>	<ul style="list-style-type: none"> <li>- ตลอดระยะการก่อสร้าง</li> </ul>	<ul style="list-style-type: none"> <li>- บริษัท ยูไนเต็ด เปเปอร์ จำกัด (มหาชน)</li> </ul>



ตารางที่ 5.2-2 (ต่อ)

มาตรการป้องกันและแก้ไขผลกระทบสิ่งแวดล้อม (ระยะก่อสร้าง)

รายงานการเปลี่ยนแปลงรายละเอียดโครงการในรายงานการประเมินผลกระทบสิ่งแวดล้อม โครงการโรงไฟฟ้าพลังงานความร้อน (โรงไฟฟ้าในโรงงานผลิตกระดาษคราฟท์) (ครั้งที่ 2) ของบริษัท ยูโนเต็ด เปเปอร์ จำกัด (มหาชน) ตั้งอยู่ที่ตำบลวัดโบสถ์ อำเภอเมืองปราจีนบุรี จังหวัดปราจีนบุรี

องค์ประกอบด้านสิ่งแวดล้อมและคุณค่าต่างๆ	มาตรการป้องกันและแก้ไขผลกระทบสิ่งแวดล้อม	สถานที่ดำเนินการ	ระยะเวลาดำเนินการ	ผู้รับผิดชอบ
7. การจัดการของเสีย (ต่อ)	<ul style="list-style-type: none"> <li>- จัดให้มีพื้นที่กองเก็บเศษวัสดุก่อสร้างที่ไม่ใช้แล้วอย่างเป็นสัดส่วน</li> <li>- ต้องจัดให้มีภาชนะรองรับของเสียที่เกิดจากคนงานที่มีฝาปิดมิดชิดตั้งกระจายอยู่ในพื้นที่ก่อสร้างอย่างเพียงพอ</li> <li>- แยกขยะที่เกิดจากการก่อสร้างและขยะจากกิจกรรมต่างๆ ของคนงานออกจากกัน</li> <li>- จัดให้มีคนงานที่รับผิดชอบในการเก็บรวบรวมกากของเสีย/ขยะมูลฝอยให้เป็นระเบียบ</li> <li>- ขยะจากการก่อสร้างให้จัดกองเก็บรวมกันอย่างเป็นระเบียบ เพื่อขายหรือนำกลับไปใช้ประโยชน์</li> <li>- ประสานงานกับหน่วยงานที่ได้รับอนุญาตจากราชการเข้ามาเก็บขนของเสียเพื่อนำไปกำจัดต่อไป</li> <li>- ห้ามทิ้งขยะลงในทางระบายน้ำ ท่อรวบรวมน้ำเสียและแหล่งน้ำต่างๆ ของโครงการ</li> <li>- ห้ามเผาขยะในบริเวณก่อสร้างเด็ดขาด</li> </ul>	<ul style="list-style-type: none"> <li>- ภายในพื้นที่โครงการ</li> <li>- ภายในพื้นที่โครงการ</li> <li>- ภายในพื้นที่โครงการ</li> <li>- ภายในพื้นที่โครงการ</li> <li>- ภายในพื้นที่โครงการ</li> <li>- ภายในพื้นที่โครงการ</li> <li>- ภายในพื้นที่โครงการ</li> </ul>	<ul style="list-style-type: none"> <li>- ตลอดระยะการก่อสร้าง</li> <li>- ตลอดระยะการก่อสร้าง</li> <li>- ตลอดระยะการก่อสร้าง</li> <li>- ตลอดระยะการก่อสร้าง</li> <li>- ตลอดระยะการก่อสร้าง</li> <li>- ตลอดระยะการก่อสร้าง</li> <li>- ตลอดระยะการก่อสร้าง</li> </ul>	<ul style="list-style-type: none"> <li>- บริษัท ยูโนเต็ด เปเปอร์ จำกัด (มหาชน)</li> <li>- บริษัท ยูโนเต็ด เปเปอร์ จำกัด (มหาชน)</li> <li>- บริษัท ยูโนเต็ด เปเปอร์ จำกัด (มหาชน)</li> <li>- บริษัท ยูโนเต็ด เปเปอร์ จำกัด (มหาชน)</li> <li>- บริษัท ยูโนเต็ด เปเปอร์ จำกัด (มหาชน)</li> <li>- บริษัท ยูโนเต็ด เปเปอร์ จำกัด (มหาชน)</li> <li>- บริษัท ยูโนเต็ด เปเปอร์ จำกัด (มหาชน)</li> </ul>

ตารางที่ 5.2-2 (ต่อ)

มาตรการป้องกันและแก้ไขผลกระทบสิ่งแวดล้อม (ระยะก่อสร้าง)

รายงานการเปลี่ยนแปลงรายละเอียดโครงการในรายงานการประเมินผลกระทบสิ่งแวดล้อม โครงการโรงไฟฟ้าพลังงานความร้อน (โรงไฟฟ้าในโรงงานผลิตกระดาษคราฟท์) (ครั้งที่ 2) ของบริษัท ยูไนเต็ท เปเปอร์ จำกัด (มหาชน) ตั้งอยู่ที่ตำบลวัดโบสถ์ อำเภอเมืองปราจีนบุรี จังหวัดปราจีนบุรี

องค์ประกอบด้านสิ่งแวดล้อมและคุณค่าต่างๆ	มาตรการป้องกันและแก้ไขผลกระทบสิ่งแวดล้อม	สถานที่ดำเนินการ	ระยะเวลาดำเนินการ	ผู้รับผิดชอบ
7. การจัดการของเสีย (ต่อ)	- ควบคุมการจัดการน้ำมันใช้แล้ว เช่น การเปลี่ยนถ่ายน้ำมันเครื่อง อุปกรณ์ก่อสร้าง เป็นต้น โดยบรรจุในถังและส่งไปกำจัดที่หน่วยงานที่ได้รับอนุญาตจากหน่วยงานราชการ	- ภายในพื้นที่โครงการ	- ตลอดระยะการก่อสร้าง	- บริษัท ยูไนเต็ท เปเปอร์ จำกัด (มหาชน)
8. เศรษฐกิจและสังคม	- บริษัทรับเหมาดำเนินการตามนโยบายทางด้านสิ่งแวดล้อมของโครงการอย่างเคร่งครัด เพื่อรักษาประโยชน์ของชุมชนโดยรอบ	- ภายในพื้นที่โครงการ	- ตลอดระยะการก่อสร้าง	- บริษัท ยูไนเต็ท เปเปอร์ จำกัด (มหาชน)
	- ตรวจตราดูแลมิให้คนงานของบริษัทก่อสร้างมีพฤติกรรมผิดกฎหมาย เช่น ลักทรัพย์ ยาเสพติด การพนัน เป็นต้น โดยมีการวางกฎระเบียบและการลงโทษ	- ภายในพื้นที่โครงการ	- ตลอดระยะการก่อสร้าง	- บริษัท ยูไนเต็ท เปเปอร์ จำกัด (มหาชน)
	- สนับสนุนให้บริษัทรับเหมามีการจ้างคนในท้องถิ่นที่มีความรู้ความสามารถตรงกับความต้องการของบริษัทฯ เข้าทำงานซึ่งเป็นการกระจายรายได้สู่ชุมชน สร้างความเจริญ ทั้งด้านเศรษฐกิจและสังคม	- ภายในพื้นที่โครงการ	- ตลอดระยะการก่อสร้าง	- บริษัท ยูไนเต็ท เปเปอร์ จำกัด (มหาชน)
	- จัดให้มีขอบเขตที่พักคนงานชั่วคราว และพื้นที่ก่อสร้างอย่างชัดเจน	- ภายในพื้นที่โครงการ	- ตลอดระยะการก่อสร้าง	- บริษัท ยูไนเต็ท เปเปอร์ จำกัด (มหาชน)

ตารางที่ 5.2-2 (ต่อ)

มาตรการป้องกันและแก้ไขผลกระทบสิ่งแวดล้อม (ระยะก่อสร้าง)

รายงานการเปลี่ยนแปลงรายละเอียดโครงการในรายงานการประเมินผลกระทบสิ่งแวดล้อม โครงการโรงไฟฟ้าพลังงานความร้อน (โรงไฟฟ้าในโรงงานผลิตกระดาษคราฟท์) (ครั้งที่ 2)  
ของ บริษัท ยูไนเต็ท เปเปอร์ จำกัด (มหาชน) ตั้งอยู่ที่ตำบลวัดโบสถ์ อำเภอเมืองปราจีนบุรี จังหวัดปราจีนบุรี

องค์ประกอบด้านสิ่งแวดล้อมและคุณค่าต่างๆ	มาตรการป้องกันและแก้ไขผลกระทบสิ่งแวดล้อม	สถานที่ดำเนินการ	ระยะเวลาดำเนินการ	ผู้รับผิดชอบ
8. เศรษฐกิจและสังคม (ต่อ)	- ตั้งหน่วยประชาสัมพันธ์และประสานงาน เพื่อชี้แจงข้อสงสัยและสร้างความเข้าใจต่างๆ ตลอดระยะเวลาก่อสร้าง พร้อมทั้งรับเรื่องราวร้องทุกข์	- ภายในพื้นที่โครงการ	- ตลอดระยะการก่อสร้าง	- บริษัท ยูไนเต็ท เปเปอร์ จำกัด (มหาชน)
9. การมีส่วนร่วมของประชาชน	- บริษัทรับเหมาจะต้องมีการให้ข้อมูลข่าวสารของโครงการอย่างเพียงพอสร้างสัมพันธ์ที่ดีกับชุมชนอย่างต่อเนื่องตลอดระยะเวลาก่อสร้าง ถ้ามีการร้องเรียนจะต้องรีบดำเนินการแก้ไข	- ภายในพื้นที่โครงการ	- ตลอดระยะการก่อสร้าง	- บริษัท ยูไนเต็ท เปเปอร์ จำกัด (มหาชน)
	- ติดป้ายประกาศบริเวณหน้าพื้นที่ตั้งโครงการและชุมชน เพื่อนำเสนอข้อมูลข่าวสารของโครงการ โดยระบุข้อมูลที่เกี่ยวข้องกับโครงการ เช่น ชื่อโครงการ แผนการก่อสร้างโครงการ บริษัทรับเหมา บริษัทเจ้าของโครงการ ผู้ประสานงาน และหมายเลขโทรศัพท์ เป็นต้น	- ภายในพื้นที่โครงการ	- ตลอดระยะการก่อสร้าง	- บริษัท ยูไนเต็ท เปเปอร์ จำกัด (มหาชน)
	- เผยแพร่ข้อมูลข่าวสารของโครงการในช่วงก่อสร้าง และแจ้งความก้าวหน้าของการดำเนินการให้ชุมชนทราบเป็นระยะในช่องทางหลากหลายรูปแบบ เช่น แผ่นพับ ป้ายแจ้งข่าว สื่อสิ่งพิมพ์ และเอกสารต่างๆ เป็นต้น	- ภายในพื้นที่โครงการ	- ตลอดระยะการก่อสร้าง	- บริษัท ยูไนเต็ท เปเปอร์ จำกัด (มหาชน)

ตารางที่ 5.2-2 (ต่อ)

มาตรการป้องกันและแก้ไขผลกระทบสิ่งแวดล้อม (ระยะก่อสร้าง)

รายงานการเปลี่ยนแปลงรายละเอียดโครงการในรายงานการประเมินผลกระทบสิ่งแวดล้อม โครงการโรงไฟฟ้าพลังงานความร้อน (โรงไฟฟ้าในโรงงานผลิตกระดาษคราฟท์) (ครั้งที่ 2) ของบริษัท ยูไนเต็ด เปเปอร์ จำกัด (มหาชน) ตั้งอยู่ที่ตำบลวัดโบสถ์ อำเภอเมืองปราจีนบุรี จังหวัดปราจีนบุรี

องค์ประกอบด้านสิ่งแวดล้อมและคุณค่าต่างๆ	มาตรการป้องกันและแก้ไขผลกระทบสิ่งแวดล้อม	สถานที่ดำเนินการ	ระยะเวลาดำเนินการ	ผู้รับผิดชอบ
10. อาชีวอนามัยและความปลอดภัย	<ul style="list-style-type: none"> <li>- การพิจารณาคัดเลือกบริษัทรับเหมา โครงการต้องพิจารณารายละเอียดด้านการจัดการความปลอดภัยในสัญญาว่าจ้างให้ครอบคลุมถึงการคุ้มครองความปลอดภัยและสุขภาพอนามัยของพนักงานที่ปฏิบัติงานภายในโครงการ</li> <li>- บริษัทรับเหมาต้องปฏิบัติตามให้เป็นที่ไปตามกฎหมายที่เกี่ยวข้องกับความปลอดภัยอาชีวอนามัยและสิ่งแวดล้อมในการทำงาน เช่น พ.ร.บ. ความปลอดภัยและสภาพแวดล้อมในการทำงาน พ.ศ. 2554 และมาตรการอื่นๆ ที่เกี่ยวข้องรวมถึงกฎกระทรวงเกี่ยวกับความปลอดภัยในการทำงานเกี่ยวกับงานก่อสร้างและประกาศอื่นๆ ของกระทรวงแรงงาน</li> <li>- กำหนดขอบเขตพื้นที่ก่อสร้างที่ชัดเจน พร้อมมีป้ายแสดงขอบเขตป้ายเตือนอันตรายและข้อห้ามต่างๆ พร้อมกำกับดูแลให้มีการปฏิบัติตามอย่างเคร่งครัดตลอดช่วงการก่อสร้าง</li> <li>- ระบุในสัญญาจัดจ้างให้บริษัทรับเหมากำหนดรายละเอียดอุปกรณ์ขั้นตอนต่างๆ ที่บริษัทรับเหมาต้องดำเนินการและปฏิบัติเพื่อให้เกิดความปลอดภัยในการดำเนินงานก่อสร้างให้ชัดเจน โดยอย่างน้อยที่สุดต้องครอบคลุมกฎหมายแรงงาน</li> </ul>	<ul style="list-style-type: none"> <li>- ภายในพื้นที่โครงการ</li> <li>- ภายในพื้นที่โครงการ</li> <li>- ภายในพื้นที่โครงการ</li> <li>- ภายในพื้นที่โครงการ</li> </ul>	<ul style="list-style-type: none"> <li>- ตลอดระยะการก่อสร้าง</li> <li>- ตลอดระยะการก่อสร้าง</li> <li>- ตลอดระยะการก่อสร้าง</li> <li>- ตลอดระยะการก่อสร้าง</li> </ul>	<ul style="list-style-type: none"> <li>- บริษัท ยูไนเต็ด เปเปอร์ จำกัด (มหาชน)</li> <li>- บริษัท ยูไนเต็ด เปเปอร์ จำกัด (มหาชน)</li> <li>- บริษัท ยูไนเต็ด เปเปอร์ จำกัด (มหาชน)</li> <li>- บริษัท ยูไนเต็ด เปเปอร์ จำกัด (มหาชน)</li> </ul>

ตารางที่ 5.2-2 (ต่อ)

มาตรการป้องกันและแก้ไขผลกระทบสิ่งแวดล้อม (ระยะก่อสร้าง)

รายงานการเปลี่ยนแปลงรายละเอียดโครงการในรายงานการประเมินผลกระทบสิ่งแวดล้อม โครงการโรงไฟฟ้าพลังงานความร้อน (โรงไฟฟ้าในโรงงานผลิตกระดาษคราฟท์) (ครั้งที่ 2)  
ของบริษัท ยูไนเต็ เปเปอร์ จำกัด (มหาชน) ตั้งอยู่ที่ตำบลวัดโบสถ์ อำเภอเมืองปราจีนบุรี จังหวัดปราจีนบุรี

องค์ประกอบด้าน สิ่งแวดล้อมและคุณค่าต่างๆ	มาตรการป้องกันและแก้ไขผลกระทบสิ่งแวดล้อม	สถานที่ดำเนินการ	ระยะเวลาดำเนินการ	ผู้รับผิดชอบ
10. อาชีวอนามัยและความปลอดภัย (ต่อ)	- กำหนดให้มีการอบรมด้านความปลอดภัยสำหรับคนงานของบริษัทรับเหมา เพื่อให้เกิดความเข้าใจในการปฏิบัติงานให้เกิดความปลอดภัยโดยโครงการจะเป็นผู้กำหนดหัวข้อและรายละเอียดของการฝึกอบรม	- ภายในพื้นที่โครงการ	- ตลอดระยะการก่อสร้าง	- บริษัท ยูไนเต็ เปเปอร์ จำกัด (มหาชน)
	- กำหนดให้บริษัทรับเหมาจัดหาระบบรับอัคคีภัยที่เพียงพอและมีความเหมาะสม อีกทั้งมีการตรวจสอบอย่างต่อเนื่องเพื่อให้พร้อมใช้งานเสมอ	- ภายในพื้นที่โครงการ	- ตลอดระยะการก่อสร้าง	- บริษัท ยูไนเต็ เปเปอร์ จำกัด (มหาชน)
	- กำหนดให้บริษัทรับเหมาต้องมีเจ้าหน้าที่ความปลอดภัยในการทำงาน (Safety Officer) เป็นผู้รับผิดชอบในการตรวจสอบความปลอดภัยต่างๆ ในบริเวณก่อสร้าง รวมทั้งตรวจสอบดูแลการปฏิบัติตามกฎระเบียบข้อบังคับด้านความปลอดภัย (Safety Inspection)	- ภายในพื้นที่โครงการ	- ตลอดระยะการก่อสร้าง	- บริษัท ยูไนเต็ เปเปอร์ จำกัด (มหาชน)
	- กำหนดให้บริษัทรับเหมาต้องแจ้งรายละเอียดการเกิดอุบัติเหตุใดๆ ทั้งในพื้นที่โครงการและพื้นที่ข้างเคียง โดยต้องให้รายละเอียดพร้อมเอกสารหลักฐานต่างๆ และหากเกิดการบาดเจ็บสาหัสหรือเสียชีวิตจะต้องแจ้งให้โครงการทราบทันที	- ภายในพื้นที่โครงการ	- ตลอดระยะการก่อสร้าง	- บริษัท ยูไนเต็ เปเปอร์ จำกัด (มหาชน)

ตารางที่ 5.2-2 (ต่อ)

มาตรการป้องกันและแก้ไขผลกระทบสิ่งแวดล้อม (ระยะก่อสร้าง)

รายงานการเปลี่ยนแปลงรายละเอียดโครงการในรายงานการประเมินผลกระทบสิ่งแวดล้อม โครงการโรงไฟฟ้าพลังงานความร้อน (โรงไฟฟ้าในโรงงานผลิตกระดาษคราฟท์) (ครั้งที่ 2)  
ของ บริษัท ยูไนเต็ท เปเปอร์ จำกัด (มหาชน) ตั้งอยู่ที่ตำบลวัดโบสถ์ อำเภอเมืองปราจีนบุรี จังหวัดปราจีนบุรี

องค์ประกอบด้านสิ่งแวดล้อมและคุณค่าต่างๆ	มาตรการป้องกันและแก้ไขผลกระทบสิ่งแวดล้อม	สถานที่ดำเนินการ	ระยะเวลาดำเนินการ	ผู้รับผิดชอบ
10. อาชีวอนามัยและความปลอดภัย (ต่อ)	<ul style="list-style-type: none"> <li>- กำหนดให้บริษัทรับเหมาต้องจัดเตรียมอุปกรณ์ป้องกันอันตรายส่วนบุคคลให้เหมาะสมตามลักษณะงานให้แก่พนักงานอย่างเพียงพอ เช่น ที่ครอบหู (Earmuffs) ปลั๊กอุดหู (Earplugs) หมวกนิรภัย รองเท้านิรภัย ถุงมือ หน้ากากกรองแสงเชื่อมโลหะ เป็นต้น</li> <li>- จัดให้มีเจ้าหน้าที่รักษาความปลอดภัยและเวรยามตลอด 24 ชั่วโมง เพื่อคอยดูแลตรวจตราทั่วไป และควบคุมการจราจรเข้า-ออก บริเวณพื้นที่ก่อสร้าง</li> <li>- บริษัทรับเหมาต้องจัดเตรียมการรักษาพยาบาลและการปฐมพยาบาลเบื้องต้น และจัดให้มีรถสำรองสำหรับรับส่งผู้บาดเจ็บไปยังโรงพยาบาลใกล้เคียง</li> <li>- จัดให้มีสิ่งสาธารณูปโภคที่เพียงพอแก่คนงานก่อสร้างตามหลักสุขาภิบาล ได้แก่ น้ำดื่มที่สะอาด ห้องน้ำห้องส้วม</li> </ul>	<ul style="list-style-type: none"> <li>- ภายในพื้นที่โครงการ</li> <li>- ภายในพื้นที่โครงการ</li> <li>- ภายในพื้นที่โครงการ</li> <li>- ภายในพื้นที่โครงการ</li> </ul>	<ul style="list-style-type: none"> <li>- ตลอดระยะการก่อสร้าง</li> <li>- ตลอดระยะการก่อสร้าง</li> <li>- ตลอดระยะการก่อสร้าง</li> <li>- ตลอดระยะการก่อสร้าง</li> </ul>	<ul style="list-style-type: none"> <li>- บริษัท ยูไนเต็ท เปเปอร์ จำกัด (มหาชน)</li> <li>- บริษัท ยูไนเต็ท เปเปอร์ จำกัด (มหาชน)</li> <li>- บริษัท ยูไนเต็ท เปเปอร์ จำกัด (มหาชน)</li> <li>- บริษัท ยูไนเต็ท เปเปอร์ จำกัด (มหาชน)</li> </ul>
11. สาธารณสุข	<ul style="list-style-type: none"> <li>- เพื่อป้องกันการแพร่ระบาดของโรคต่างๆ มีการดำเนินการ ดังนี้ <ul style="list-style-type: none"> <li>• จัดหาน้ำดื่มที่สะอาดสำหรับบริโภคแก่คนงานก่อสร้าง</li> <li>• จัดการขยะมูลฝอยให้ถูกหลักสุขาภิบาล</li> <li>• จัดเตรียมห้องน้ำ-ห้องส้วมให้เพียงพอต่อจำนวนคนงานก่อสร้าง</li> </ul> </li> </ul>	<ul style="list-style-type: none"> <li>- ภายในพื้นที่โครงการ</li> </ul>	<ul style="list-style-type: none"> <li>- ตลอดระยะการก่อสร้าง</li> </ul>	<ul style="list-style-type: none"> <li>- บริษัท ยูไนเต็ท เปเปอร์ จำกัด (มหาชน)</li> </ul>

ตารางที่ 5.2-2 (ต่อ)

มาตรการป้องกันและแก้ไขผลกระทบสิ่งแวดล้อม (ระยะก่อสร้าง)

รายงานการเปลี่ยนแปลงรายละเอียดโครงการในรายงานการประเมินผลกระทบสิ่งแวดล้อม โครงการโรงไฟฟ้าพลังงานความร้อน (โรงไฟฟ้าในโรงงานผลิตกระดาษคราฟท์) (ครั้งที่ 2)  
ของ บริษัท ยูไนเต็ด เปเปอร์ จำกัด (มหาชน) ตั้งอยู่ที่ตำบลวัดโบสถ์ อำเภอเมืองปราจีนบุรี จังหวัดปราจีนบุรี

องค์ประกอบด้าน สิ่งแวดล้อมและคุณค่าต่างๆ	มาตรการป้องกันและแก้ไขผลกระทบสิ่งแวดล้อม	สถานที่ดำเนินการ	ระยะเวลาดำเนินการ	ผู้รับผิดชอบ
11. สาธารณสุข (ต่อ)	<ul style="list-style-type: none"> <li>- ปฏิบัติตามมาตรการป้องกันและแก้ไขผลกระทบสิ่งแวดล้อมด้านคุณภาพอากาศ และระดับเสียง การคมนาคมขนส่ง และอาชีวอนามัยและความปลอดภัยอย่างเคร่งครัด</li> <li>- จัดให้มีหน่วยปฐมพยาบาลและเวชภัณฑ์พื้นฐานอย่างเพียงพอ รวมทั้งจัดให้มีรถสำหรับนำผู้ป่วยส่งโรงพยาบาลได้ทันทีกรณีฉุกเฉินหรือเกิดอุบัติเหตุ</li> </ul>	<ul style="list-style-type: none"> <li>- ภายในพื้นที่โครงการ</li> <li>- ภายในพื้นที่โครงการ</li> </ul>	<ul style="list-style-type: none"> <li>- ตลอดระยะการก่อสร้าง</li> <li>- ตลอดระยะการก่อสร้าง</li> </ul>	<ul style="list-style-type: none"> <li>- บริษัท ยูไนเต็ด เปเปอร์ จำกัด (มหาชน)</li> <li>- บริษัท ยูไนเต็ด เปเปอร์ จำกัด (มหาชน)</li> </ul>

ตารางที่ 5.2-3

มาตรการป้องกันและแก้ไขผลกระทบสิ่งแวดล้อม (ระยะดำเนินการ)

รายงานการเปลี่ยนแปลงรายละเอียดโครงการในรายงานการประเมินผลกระทบสิ่งแวดล้อม โครงการโรงไฟฟ้าพลังงานความร้อน (โรงไฟฟ้าในโรงงานผลิตกระดาษคราฟท์) (ครั้งที่ 2) ของบริษัท ยูไนเต็ เปเปอร์ จำกัด (มหาชน) ตั้งอยู่ที่ ตำบลวัดโบสถ์ อำเภอเมืองปราจีนบุรี จังหวัดปราจีนบุรี

องค์ประกอบด้านสิ่งแวดล้อมและคุณค่าต่างๆ	มาตรการป้องกันและแก้ไขผลกระทบสิ่งแวดล้อม	สถานที่ดำเนินการ	ระยะเวลาดำเนินการ	ผู้รับผิดชอบ
1. คุณภาพอากาศ	<ul style="list-style-type: none"> <li>- กำหนดให้มีระบบดักฝุ่นละอองแบบไฟฟ้าสถิตย์ (ESP) เพื่อบำบัดฝุ่นจากขั้นตอนเผาไหม้ในหม้อไอน้ำจำนวน 3 ชุด โดยหลักการทำงานของ ESP จะอาศัยหลักความแตกต่างของประจุไฟฟ้า โดยทำให้ประจุของอนุภาคฝุ่นตรงข้ามกับแผ่นขั้วไฟฟ้า ทำให้ฝุ่นถูกรวบรวมไปติดกับแผ่นขั้วไฟฟ้าจนมีปริมาณมากพอและตกลงสู่ระบบรวบรวมด้านล่าง ในขณะที่อากาศไหลผ่าน ESP ออกผ่านปล่องขนาดเส้นผ่านศูนย์กลาง 2.0 เมตร สูง 50 เมตร จำนวน 2 ปล่อง ต่อไป</li> <li>- ควบคุมค่าอัตราการระบายนพิษทางอากาศของโครงการ <u>ไม่ให้เกินค่าควบคุมที่กำหนด แสดงดังตารางที่ 5.2-4 ดังนี้</u>  <u>ปล่องระบายของหม้อไอน้ำขนาด 70 ตัน/ชั่วโมง (1 ชุด)</u> <ul style="list-style-type: none"> <li>• ควบคุมค่าฝุ่นละออง (TSP) ไม่เกิน 45 มิลลิกรัม/ลูกบาศก์เมตร หรือไม่เกิน 1.54 กรัม/วินาที</li> <li>• ควบคุมค่าซัลเฟอร์ไดออกไซด์ (SO<sub>2</sub>) ไม่เกิน 135 ppm หรือไม่เกิน 12.11 กรัม/วินาที</li> <li>• ควบคุมค่าไนโตรเจนไดออกไซด์ (NO<sub>2</sub>) ไม่เกิน 160 ppm หรือไม่เกิน 10.31 กรัม/วินาที</li> </ul> </li> </ul>	<ul style="list-style-type: none"> <li>- ระบบบำบัดมลพิษทางอากาศ</li> <li>- ระบบบำบัดมลพิษทางอากาศ</li> </ul>	<ul style="list-style-type: none"> <li>- ตลอดระยะดำเนินการ</li> <li>- ตลอดระยะดำเนินการ</li> </ul>	<ul style="list-style-type: none"> <li>- บริษัท ยูไนเต็ เปเปอร์ จำกัด (มหาชน)</li> <li>- บริษัท ยูไนเต็ เปเปอร์ จำกัด (มหาชน)</li> </ul>



ตารางที่ 5.2-3 (ต่อ)

มาตรการป้องกันและแก้ไขผลกระทบสิ่งแวดล้อม (ระยะดำเนินการ)

รายงานการเปลี่ยนแปลงรายละเอียดโครงการในรายงานการประเมินผลกระทบสิ่งแวดล้อม โครงการโรงไฟฟ้าพลังงานความร้อน (โรงไฟฟ้าในโรงงานผลิตกระดาษคราฟท์) (ครั้งที่ 2) ของบริษัท ยูไนเต็ เปเปอร์ จำกัด (มหาชน) ตั้งอยู่ที่ ตำบลวัดโบสถ์ อำเภอเมืองปราจีนบุรี จังหวัดปราจีนบุรี

องค์ประกอบด้านสิ่งแวดล้อมและคุณค่าต่างๆ	มาตรการป้องกันและแก้ไขผลกระทบสิ่งแวดล้อม	สถานที่ดำเนินการ	ระยะเวลาดำเนินการ	ผู้รับผิดชอบ
1. คุณภาพอากาศ (ต่อ)	<p>ปล่อยระบายของหม้อไอน้ำขนาด 75 ตัน/ชั่วโมง (2 ชุด)</p> <ul style="list-style-type: none"> <li>ควบคุมค่าฝุ่นละออง (TSP) ไม่เกิน 64 มิลลิกรัม/ลูกบาศก์เมตร หรือไม่เกิน 4.38 กรัม/วินาที</li> <li>ควบคุมค่าซัลเฟอร์ไดออกไซด์ (SO<sub>2</sub>) ไม่เกิน 288 ppm หรือไม่เกิน 51.63 กรัม/วินาที</li> <li>ควบคุมค่าไนโตรเจนไดออกไซด์ (NO<sub>2</sub>) ไม่เกิน 160 ppm หรือไม่เกิน 20.62 กรัม/วินาที</li> </ul> <p>- กำหนดให้มีการติดตั้งเครื่องตรวจวัดคุณภาพอากาศแบบต่อเนื่องตามประกาศกระทรวงอุตสาหกรรม เรื่อง กำหนดให้โรงงานต้องติดตั้งเครื่องมือหรือเครื่องอุปกรณ์พิเศษ เพื่อรายงานมลพิษอากาศจากปล่องโรงงาน พ.ศ. 2565 และระเบียบคณะกรรมการกำกับกิจการพลังงานว่าด้วยการกำหนด มาตรฐานความปลอดภัย สิ่งแวดล้อม และการจัดการสิ่งปฏิกลของโรงไฟฟ้า พ.ศ. 2564 เพื่อเป็นการเฝ้าระวังการระบายสารมลพิษทางอากาศจากปล่อง ซึ่งมีดัชนีที่ตรวจวัดประกอบด้วย ก๊าซซัลเฟอร์ไดออกไซด์ ก๊าซออกไซด์ของไนโตรเจน ฝุ่นละออง ก๊าซออกซิเจน ความทึบแสง ก๊าซคาร์บอนมอนนอกไซด์ อุณหภูมิ อัตราการไหล และให้รายงานผลที่สภาวะมาตรฐาน</p>	- ระบบบำบัดมลพิษทางอากาศ	- ตลอดระยะดำเนินการ	- บริษัท ยูไนเต็ เปเปอร์ จำกัด (มหาชน)

ตารางที่ 5.2-3 (ต่อ)

มาตรการป้องกันและแก้ไขผลกระทบสิ่งแวดล้อม (ระยะดำเนินการ)

รายงานการเปลี่ยนแปลงรายละเอียดโครงการในรายงานการประเมินผลกระทบสิ่งแวดล้อม โครงการโรงไฟฟ้าพลังงานความร้อน (โรงไฟฟ้าในโรงงานผลิตกระดาษคราฟท์) (ครั้งที่ 2) ของบริษัท ยูไนเต็ด เปเปอร์ จำกัด (มหาชน) ตั้งอยู่ที่ ตำบลวัดโบสถ์ อำเภอเมืองปราจีนบุรี จังหวัดปราจีนบุรี

องค์ประกอบด้านสิ่งแวดล้อมและคุณค่าต่างๆ	มาตรการป้องกันและแก้ไขผลกระทบสิ่งแวดล้อม	สถานที่ดำเนินการ	ระยะเวลาดำเนินการ	ผู้รับผิดชอบ
1. คุณภาพอากาศ (ต่อ)	<ul style="list-style-type: none"> <li>- จัดให้มีแผนการบำรุงรักษาในเชิงป้องกัน (Preventive Maintenance Program) สำหรับเครื่องจักรหรืออุปกรณ์ที่เกี่ยวข้องกับการควบคุมสารมลพิษทางอากาศ ซึ่งเป็นการบำรุงรักษาตามระยะเวลาการใช้งาน หรือใช้ชั่วโมงการทำงานของเครื่องจักรเป็นตัวกำหนดในการบำรุงรักษาเครื่องจักร</li> <li>- เตรียมอุปกรณ์และอะไหล่ของระบบบำบัดมลพิษทางอากาศให้เพียงพอเพื่อใช้ในการแก้ไขซ่อมแซมเมื่อระบบขัดข้องได้ทันที</li> <li>- ระบบบำบัดมลพิษทางอากาศจะต้องดำเนินการและควบคุมโดยผู้ที่มีความรู้ มีประสบการณ์ หรือผ่านการอบรมตามที่กฎหมายกำหนด</li> <li>- จัดให้มีบุคลากรสิ่งแวดล้อมประจำโรงงานตามประกาศกระทรวงอุตสาหกรรม เรื่อง กำหนดชนิดและขนาดของโรงงาน กำหนดวิธีการควบคุมการปล่อยของเสียมลพิษสิ่งใดๆ ที่มีผลกระทบสิ่งแวดล้อม กำหนดคุณสมบัติของผู้ควบคุมดูแลปฏิบัติงานประจำและหลักเกณฑ์การขึ้นทะเบียนผู้ควบคุม ดูแล สำหรับระบบป้องกันสิ่งแวดล้อมเป็นพิษ (ฉบับที่ 2) พ.ศ. 2554 หรือกฎหมายที่เกี่ยวข้อง เพื่อการดูแลและบำรุงรักษาระบบบำบัดสารมลพิษ โดยเฉพาะระบบบำบัดมลพิษทางอากาศ</li> </ul>	<ul style="list-style-type: none"> <li>- ระบบบำบัดมลพิษทางอากาศ</li> <li>- ระบบบำบัดมลพิษทางอากาศ</li> <li>- ภายในพื้นที่โครงการ</li> <li>- ภายในพื้นที่โครงการ</li> </ul>	<ul style="list-style-type: none"> <li>- ตลอดระยะดำเนินการ</li> <li>- ตลอดระยะดำเนินการ</li> <li>- ตลอดระยะดำเนินการ</li> <li>- ตลอดระยะดำเนินการ</li> </ul>	<ul style="list-style-type: none"> <li>- บริษัท ยูไนเต็ด เปเปอร์ จำกัด (มหาชน)</li> <li>- บริษัท ยูไนเต็ด เปเปอร์ จำกัด (มหาชน)</li> <li>- บริษัท ยูไนเต็ด เปเปอร์ จำกัด (มหาชน)</li> <li>- บริษัท บริดจสโตน เมทัลฟา (ประเทศไทย) จำกัด</li> </ul>

ตารางที่ 5.2-3 (ต่อ)

มาตรการป้องกันและแก้ไขผลกระทบสิ่งแวดล้อม (ระยะดำเนินการ)

รายงานการเปลี่ยนแปลงรายละเอียดโครงการในรายงานการประเมินผลกระทบสิ่งแวดล้อม โครงการโรงไฟฟ้าพลังงานความร้อน (โรงไฟฟ้าในโรงงานผลิตกระดาษคราฟท์) (ครั้งที่ 2)  
ของ บริษัท ยูไนเต็ด เปเปอร์ จำกัด (มหาชน) ตั้งอยู่ที่ ตำบลวัดโบสถ์ อำเภอเมืองปราจีนบุรี จังหวัดปราจีนบุรี

องค์ประกอบด้านสิ่งแวดล้อมและคุณค่าต่างๆ	มาตรการป้องกันและแก้ไขผลกระทบสิ่งแวดล้อม	สถานที่ดำเนินการ	ระยะเวลาดำเนินการ	ผู้รับผิดชอบ
1. คุณภาพอากาศ (ต่อ)	<ul style="list-style-type: none"> <li>- ตรวจสอบการทำงานของระบบรวบรวมและบำบัดมลพิษทางอากาศของโครงการให้สามารถทำงานได้อย่างมีประสิทธิภาพ ได้แก่ การทำงานของพัดลมดูดอากาศ อัตราการไหลของก๊าซในระบบ ค่าความดันก๊าซก่อนและหลังผ่านระบบบำบัด (Pressure Drop)</li> <li>- รายงานผลการตรวจสอบควบคุมอุปกรณ์ต่างๆ ของระบบบำบัดอากาศของโครงการให้ สผ. และหน่วยงานที่เกี่ยวข้องทราบทุก 6 เดือน</li> <li>- ใช้ถ่านหินบิทูมินัสที่มีองค์ประกอบของซัลเฟอร์สูงสุดไม่เกินร้อยละ 1 เป็นเชื้อเพลิง โดยระบุข้อกำหนดข้างต้นไว้ในสัญญาซื้อขายระหว่างโครงการกับผู้แทนจัดหาถ่านหินให้กับโครงการ</li> <li>- จัดเก็บข้อมูลคุณภาพของถ่านหินที่ได้จากการนำเข้า (ตามเอกสารแนบท้ายของการจัดทำการศุลกากร) และข้อมูลผลการตรวจวิเคราะห์คุณภาพของถ่านหินของบริษัทฯ ประกอบด้วยสัดส่วนของซัลเฟอร์ สัดส่วนเถ้า สารโลหะหนักและธาตุปริมาณน้อยที่เป็นองค์ประกอบในถ่านหิน</li> </ul>	<ul style="list-style-type: none"> <li>- ระบบบำบัดมลพิษทางอากาศ</li> <li>- ภายในพื้นที่โครงการ</li> <li>- ภายในพื้นที่โครงการ</li> <li>- ภายในพื้นที่โครงการ</li> </ul>	<ul style="list-style-type: none"> <li>- ตลอดระยะดำเนินการ</li> <li>- ตลอดระยะดำเนินการ</li> <li>- ตลอดระยะดำเนินการ</li> <li>- ตลอดระยะดำเนินการ</li> </ul>	<ul style="list-style-type: none"> <li>- บริษัท ยูไนเต็ด เปเปอร์ จำกัด (มหาชน)</li> <li>- บริษัท ยูไนเต็ด เปเปอร์ จำกัด (มหาชน)</li> <li>- บริษัท ยูไนเต็ด เปเปอร์ จำกัด (มหาชน)</li> <li>- บริษัท ยูไนเต็ด เปเปอร์ จำกัด (มหาชน)</li> </ul>

ตารางที่ 5.2-3 (ต่อ)

มาตรการป้องกันและแก้ไขผลกระทบสิ่งแวดล้อม (ระยะดำเนินการ)

รายงานการเปลี่ยนแปลงรายละเอียดโครงการในรายงานการประเมินผลกระทบสิ่งแวดล้อม โครงการโรงไฟฟ้าพลังงานความร้อน (โรงไฟฟ้าในโรงงานผลิตกระดาษคราฟท์) (ครั้งที่ 2) ของบริษัท ยูไนเต็ด เปเปอร์ จำกัด (มหาชน) ตั้งอยู่ที่ ตำบลวัดโบสถ์ อำเภอเมืองปราจีนบุรี จังหวัดปราจีนบุรี

องค์ประกอบด้านสิ่งแวดล้อมและคุณค่าต่างๆ	มาตรการป้องกันและแก้ไขผลกระทบสิ่งแวดล้อม	สถานที่ดำเนินการ	ระยะเวลาดำเนินการ	ผู้รับผิดชอบ
1. คุณภาพอากาศ (ต่อ)	<ul style="list-style-type: none"> <li>- รถบรรทุกทุกภาคของเสียโดยเฉพาะซีเมนต์ต้องมีสิ่งปกปิดเพื่อป้องกันการตกหล่นหรือการฟุ้งกระจายของฝุ่นละออง</li> <li>- การป้องกันการฟุ้งกระจายของการลำเลียงถ่านหินมาใช้งาน <ul style="list-style-type: none"> <li>• ดูแลระบบสายพานลำเลียงให้เป็นระบบปิด เพื่อป้องกันการฟุ้งกระจายของฝุ่น</li> <li>• กรณีที่ระบบสายพานชำรุด ต้องดำเนินการปรับปรุงแก้ไขโดยเร็ว</li> <li>• กรณีที่ถ่านหินตกหล่นในบริเวณพื้นที่โครงการต้องรีบจัดเก็บทำความสะอาดทันที</li> </ul> </li> <li>- ตรวจสอบการทำงานของระบบตรวจคุณภาพอากาศแบบต่อเนื่อง (CEMs) อย่างน้อยปีละ 1 ครั้ง</li> <li>- หากเซลล์ใดเซลล์หนึ่งของระบบดักฝุ่นละอองแบบไฟฟ้าสถิตย์ (ESP) เกิดเหตุขัดข้อง โครงการจะดำเนินการตามแผนงานและแนวทางปฏิบัติเมื่อมีค่าสัญญาณเตือนจาก CEMs เพื่อควบคุมมิให้ค่าการระบายมลพิษทางอากาศเกินกว่าค่าที่ควบคุมตลอดระยะเวลาดำเนินงาน โดยกำหนดค่าสัญญาณเตือนความผิดปกติจาก CEMs ดังนี้</li> </ul>	<ul style="list-style-type: none"> <li>- รถบรรทุกทุกภาคของเสีย</li> <li>- ภายในพื้นที่โครงการ</li> <li>- ภายในพื้นที่โครงการ</li> <li>- ภายในพื้นที่โครงการ</li> </ul>	<ul style="list-style-type: none"> <li>- ตลอดระยะดำเนินการ</li> <li>- ตลอดระยะดำเนินการ</li> <li>- ตลอดระยะดำเนินการ</li> <li>- ตลอดระยะดำเนินการ</li> </ul>	<ul style="list-style-type: none"> <li>- บริษัท ยูไนเต็ด เปเปอร์ จำกัด (มหาชน)</li> <li>- บริษัท ยูไนเต็ด เปเปอร์ จำกัด (มหาชน)</li> <li>- บริษัท ยูไนเต็ด เปเปอร์ จำกัด (มหาชน)</li> <li>- บริษัท ยูไนเต็ด เปเปอร์ จำกัด (มหาชน)</li> </ul>

ตารางที่ 5.2-3 (ต่อ)

มาตรการป้องกันและแก้ไขผลกระทบสิ่งแวดล้อม (ระยะดำเนินการ)

รายงานการเปลี่ยนแปลงรายละเอียดโครงการในรายงานการประเมินผลกระทบสิ่งแวดล้อม โครงการโรงไฟฟ้าพลังงานความร้อน (โรงไฟฟ้าในโรงงานผลิตกระดาษคราฟท์) (ครั้งที่ 2) ของบริษัท ยูไนเต็ด เปเปอร์ จำกัด (มหาชน) ตั้งอยู่ที่ ตำบลวัดโบสถ์ อำเภอเมืองปราจีนบุรี จังหวัดปราจีนบุรี

องค์ประกอบด้านสิ่งแวดล้อมและคุณค่าต่างๆ	มาตรการป้องกันและแก้ไขผลกระทบสิ่งแวดล้อม	สถานที่ดำเนินการ	ระยะเวลาดำเนินการ	ผู้รับผิดชอบ
1. คุณภาพอากาศ (ต่อ)	<ul style="list-style-type: none"> <li>- สัญญาณเตือนกำหนดไว้ที่ร้อยละ 90 ของค่าควบคุม เมื่อเกิดสัญญาณเตือนจาก CEMs ให้ปฏิบัติดังนี้ <ul style="list-style-type: none"> <li>• ควบคุมสภาวะภายในห้องเผาไหม้โดยใช้เครื่องมือตรวจวัดที่เหมาะสม เพื่อให้สามารถปรับอัตราการป้อนเชื้อเพลิงและปริมาณอากาศให้เกิดกระบวนการเผาไหม้อย่างสมบูรณ์</li> <li>• เพิ่มกำลังของระบบดักฝุ่นละอองแบบไฟฟ้าสถิตย์ (ESP) ให้สามารถจ่ายประจุไฟฟ้าสถิตมากขึ้น เพื่อให้สามารถดักจับฝุ่นให้มากขึ้น</li> <li>• กรณีที่ยังไม่สามารถทำให้ค่าการระบายสารมลพิษลดลงได้ภายใน 1 ชั่วโมง ทางโครงการจะทำการลดกำลังการผลิตของหม้อไอน้ำลง (จ่ายไอน้ำน้อยลง) เพื่อให้ปริมาณการเผาไหม้ลดลง</li> </ul> </li> <li>- สัญญาณเตือนสูงสุดกำหนดไว้ที่ร้อยละ 95 ของค่าควบคุม (High Alarm) เจ้าหน้าที่ที่เกี่ยวข้องพิจารณาสถานการณ์ว่าหากมีแนวโน้มไม่สามารถดำเนินการแก้ไขได้ จะทำการแจ้งผู้บริหารเพื่อพิจารณาหยุดเดินเครื่อง (Shut Down) และทำการแก้ไขต่อไป</li> </ul>	<ul style="list-style-type: none"> <li>- ภายในพื้นที่โครงการ</li> <li>- ภายในพื้นที่โครงการ</li> <li>- ภายในพื้นที่โครงการ</li> </ul>	<ul style="list-style-type: none"> <li>- ตลอดระยะดำเนินการ</li> <li>- ตลอดระยะดำเนินการ</li> <li>- ตลอดระยะดำเนินการ</li> </ul>	<ul style="list-style-type: none"> <li>- บริษัท ยูไนเต็ด เปเปอร์ จำกัด (มหาชน)</li> <li>- บริษัท ยูไนเต็ด เปเปอร์ จำกัด (มหาชน)</li> <li>- บริษัท ยูไนเต็ด เปเปอร์ จำกัด (มหาชน)</li> </ul>

ตารางที่ 5.2-3 (ต่อ)

มาตรการป้องกันและแก้ไขผลกระทบสิ่งแวดล้อม (ระยะดำเนินการ)

รายงานการเปลี่ยนแปลงรายละเอียดโครงการในรายงานการประเมินผลกระทบสิ่งแวดล้อม โครงการโรงไฟฟ้าพลังงานความร้อน (โรงไฟฟ้าในโรงงานผลิตกระดาษคราฟท์) (ครั้งที่ 2)  
ของ บริษัท ยูไนเต็ด เปเปอร์ จำกัด (มหาชน) ตั้งอยู่ที่ ตำบลวัดโบสถ์ อำเภอเมืองปราจีนบุรี จังหวัดปราจีนบุรี

องค์ประกอบด้าน สิ่งแวดล้อมและคุณค่าต่างๆ	มาตรการป้องกันและแก้ไขผลกระทบสิ่งแวดล้อม	สถานที่ดำเนินการ	ระยะเวลาดำเนินการ	ผู้รับผิดชอบ
2. ระดับเสียง	<ul style="list-style-type: none"> <li>- กำหนดเขตที่มีระดับเสียงที่ต้องสวมใส่อุปกรณ์ป้องกันเสียงบริเวณที่มีเสียงดังเกินกว่า 85 เดซิเบลเอ</li> <li>- จัดเตรียมอุปกรณ์ป้องกันเสียงส่วนบุคคล เช่น ปลั๊กอุดหู ที่ครอบหู เป็นต้น ให้กับพนักงานที่ทำงานในพื้นที่ที่มีเสียงดังอย่างเพียงพอ</li> <li>- จัดให้พนักงานทำงานในห้องควบคุมที่มีระบบปรับอากาศ เพื่อหลีกเลี่ยงการสัมผัสเสียงโดยตรง</li> <li>- ตรวจสอบบำรุงรักษาเครื่องจักรตามระยะเวลาที่ระบุในข้อกำหนดของอุปกรณ์ต่างๆ เพื่อป้องกันเสียงดังที่เกิดจากเครื่องจักร</li> <li>- จัดทำ Noise Contour Map หลังจากโครงการเปิดดำเนินการภายใน 6 เดือน โดยนำผลการศึกษามาใช้ในการจัดการสิ่งแวดล้อมด้านเสียงในโครงการและทบทวนการทำ Noise Contour Map ทุกๆ 3 ปี</li> <li>- กำหนดระดับเสียงเฉลี่ย 24 ชั่วโมง (Leq-24 hr) ที่ริมรั้วโครงการให้มีค่าไม่เกิน 70 เดซิเบลเอ</li> </ul>	<ul style="list-style-type: none"> <li>- ภายในพื้นที่โครงการ</li> <li>- ภายในพื้นที่โครงการ</li> <li>- ภายในพื้นที่โครงการ</li> <li>- ภายในพื้นที่โครงการ</li> <li>- ภายในพื้นที่โครงการ</li> <li>- ริมรั้วโครงการ</li> </ul>	<ul style="list-style-type: none"> <li>- ตลอดระยะดำเนินการ</li> <li>- ตลอดระยะดำเนินการ</li> <li>- ตลอดระยะดำเนินการ</li> <li>- ตลอดระยะดำเนินการ</li> <li>- ตลอดระยะดำเนินการ</li> <li>- ตลอดระยะดำเนินการ</li> </ul>	<ul style="list-style-type: none"> <li>- บริษัท ยูไนเต็ด เปเปอร์ จำกัด (มหาชน)</li> <li>- บริษัท ยูไนเต็ด เปเปอร์ จำกัด (มหาชน)</li> <li>- บริษัท ยูไนเต็ด เปเปอร์ จำกัด (มหาชน)</li> <li>- บริษัท ยูไนเต็ด เปเปอร์ จำกัด (มหาชน)</li> <li>- บริษัท ยูไนเต็ด เปเปอร์ จำกัด (มหาชน)</li> <li>- บริษัท ยูไนเต็ด เปเปอร์ จำกัด (มหาชน)</li> </ul>

ตารางที่ 5.2-3 (ต่อ)

มาตรการป้องกันและแก้ไขผลกระทบสิ่งแวดล้อม (ระยะดำเนินการ)

รายงานการเปลี่ยนแปลงรายละเอียดโครงการในรายงานการประเมินผลกระทบสิ่งแวดล้อม โครงการโรงไฟฟ้าพลังงานความร้อน (โรงไฟฟ้าในโรงงานผลิตกระดาษคราฟท์) (ครั้งที่ 2) ของบริษัท ยูไนเต็ด เปเปอร์ จำกัด (มหาชน) ตั้งอยู่ที่ ตำบลวัดโบสถ์ อำเภอเมืองปราจีนบุรี จังหวัดปราจีนบุรี

องค์ประกอบด้านสิ่งแวดล้อมและคุณค่าต่างๆ	มาตรการป้องกันและแก้ไขผลกระทบสิ่งแวดล้อม	สถานที่ดำเนินการ	ระยะเวลาดำเนินการ	ผู้รับผิดชอบ
2. ระดับเสียง (ต่อ)	- ประสานงานในระดับผู้นำชุมชนและระดับชุมชนในการประชาสัมพันธ์และมวลชนสัมพันธ์ของโครงการ โดยจัดให้มีการพบปะหรือแลกเปลี่ยนความคิดเห็นด้านสิ่งแวดล้อมซึ่งกันและกัน เพื่อสร้างความรู้ความเข้าใจ และความมั่นใจในการดำเนินงานของโครงการ	- ชุมชนในพื้นที่ศึกษา 5 กิโลเมตร	- ตลอดระยะดำเนินการ	- บริษัท ยูไนเต็ด เปเปอร์ จำกัด (มหาชน)
	- จัดทำแผนปฏิบัติหรือขั้นตอนการรับข้อร้องเรียนเกี่ยวกับผลกระทบจากระดับเสียงของโครงการ เพื่อรองรับผู้ที่ได้รับหรืออาจได้รับผลกระทบจากการดำเนินงานของโครงการ เพื่อเป็นมาตรการนำไปสู่การตรวจสอบสาเหตุและกำหนดนโยบายการแก้ไขได้อย่างชัดเจนและทันทั่วถึง	- ชุมชนในพื้นที่ศึกษา 5 กิโลเมตร	- ตลอดระยะดำเนินการ	- บริษัท ยูไนเต็ด เปเปอร์ จำกัด (มหาชน)
	- จัดทำโครงการอนุรักษ์การได้ยิน (Hearing Conservation Program) ในการบริหารจัดการป้องกันไม่ให้นักงานสัมผัสระดับเสียงเป็นเวลานาน เช่น กำหนดระยะเวลาการทำงานเพื่อลดเวลาที่พนักงานสัมผัสเสียงดังการสลับวันทำงานพนักงานหรือสลับวันทำงานในพื้นที่ที่มีเสียงดัง เป็นต้น และให้มีการปรับปรุงข้อมูลอย่างน้อยปีละ 1 ครั้ง	- ภายในพื้นที่โครงการ	- ตลอดระยะดำเนินการ	- บริษัท ยูไนเต็ด เปเปอร์ จำกัด (มหาชน)

ตารางที่ 5.2-3 (ต่อ)

มาตรการป้องกันและแก้ไขผลกระทบสิ่งแวดล้อม (ระยะดำเนินการ)

รายงานการเปลี่ยนแปลงรายละเอียดโครงการในรายงานการประเมินผลกระทบสิ่งแวดล้อม โครงการโรงไฟฟ้าพลังงานความร้อน (โรงไฟฟ้าในโรงงานผลิตกระดาษคราฟท์) (ครั้งที่ 2)  
ของ บริษัท ยูไนเต็ด เปเปอร์ จำกัด (มหาชน) ตั้งอยู่ที่ ตำบลวัดโบสถ์ อำเภอเมืองปราจีนบุรี จังหวัดปราจีนบุรี

องค์ประกอบด้านสิ่งแวดล้อมและคุณค่าต่างๆ	มาตรการป้องกันและแก้ไขผลกระทบสิ่งแวดล้อม	สถานที่ดำเนินการ	ระยะเวลาดำเนินการ	ผู้รับผิดชอบ
3. คุณภาพน้ำ	<ul style="list-style-type: none"> <li>- รวบรวมน้ำทิ้งจากอาคารสำนักงานเข้าสู่ถังบำบัดน้ำเสียสำเร็จรูป และรวบรวมเข้าสู่ระบบบำบัดแบบเติมอากาศ (AS) ก่อนระบายน้ำทิ้งลงสู่บ่อพักน้ำทิ้ง</li> <li>- จัดให้มีการดูแลทำความสะอาดถังบำบัดน้ำเสียสำเร็จรูปอย่างสม่ำเสมอ</li> <li>- รวบรวมน้ำทิ้งจากระบบผลิตน้ำ RO ไปบำบัดที่ถังปรับสภาพให้เป็นกลางก่อนจะถูกรวบรวมและไหลไปรวมกับน้ำทิ้งจากส่วนอื่นๆ ต่อไป</li> <li>- จัดให้มีถังแยกน้ำ-น้ำมัน เพื่อรองรับน้ำฝนที่อาจปนเปื้อนมาบำบัด ก่อนระบายลงสู่ระบบบำบัดน้ำเสียแบบเติมอากาศ และระบายลงสู่บ่อพักน้ำทิ้งขนาด 380,000 ลูกบาศก์เมตร ของโรงงานผลิตกระดาษคราฟท์</li> <li>- รวบรวมน้ำระบายทิ้งจากหอหล่อเย็นและหม้อไอน้ำ ให้ระบายเข้าสู่บ่อพักน้ำทิ้งของโครงการ</li> <li>- ติดตั้งเครื่องตรวจวัดคุณภาพน้ำทิ้งอัตโนมัติ (ตรวจวัด COD, TDS, Temperature, Conductivity) ก่อนระบายลงสู่บ่อพักน้ำทิ้ง</li> </ul>	<ul style="list-style-type: none"> <li>- ภายในพื้นที่โครงการ</li> <li>- ถังบำบัดน้ำเสียสำเร็จรูป</li> <li>- ภายในพื้นที่โครงการ</li> <li>- ภายในพื้นที่โครงการ</li> <li>- ภายในพื้นที่โครงการ</li> <li>- ภายในพื้นที่โครงการ</li> </ul>	<ul style="list-style-type: none"> <li>- ตลอดระยะดำเนินการ</li> <li>- ตลอดระยะดำเนินการ</li> <li>- ตลอดระยะดำเนินการ</li> <li>- ตลอดระยะดำเนินการ</li> <li>- ตลอดระยะดำเนินการ</li> <li>- ตลอดระยะดำเนินการ</li> </ul>	<ul style="list-style-type: none"> <li>- บริษัท ยูไนเต็ด เปเปอร์ จำกัด (มหาชน)</li> <li>- บริษัท ยูไนเต็ด เปเปอร์ จำกัด (มหาชน)</li> <li>- บริษัท ยูไนเต็ด เปเปอร์ จำกัด (มหาชน)</li> <li>- บริษัท ยูไนเต็ด เปเปอร์ จำกัด (มหาชน)</li> <li>- บริษัท ยูไนเต็ด เปเปอร์ จำกัด (มหาชน)</li> <li>- บริษัท ยูไนเต็ด เปเปอร์ จำกัด (มหาชน)</li> </ul>



ตารางที่ 5.2-3 (ต่อ)

มาตรการป้องกันและแก้ไขผลกระทบสิ่งแวดล้อม (ระยะดำเนินการ)

รายงานการเปลี่ยนแปลงรายละเอียดโครงการในรายงานการประเมินผลกระทบสิ่งแวดล้อม โครงการโรงไฟฟ้าพลังงานความร้อน (โรงไฟฟ้าในโรงงานผลิตกระดาษคราฟท์) (ครั้งที่ 2)  
ของ บริษัท ยูโนเด็ค เปเปอร์ จำกัด (มหาชน) ตั้งอยู่ที่ ตำบลวัดโบสถ์ อำเภอเมืองปราจีนบุรี จังหวัดปราจีนบุรี

องค์ประกอบด้าน สิ่งแวดล้อมและคุณค่าต่างๆ	มาตรการป้องกันและแก้ไขผลกระทบสิ่งแวดล้อม	สถานที่ดำเนินการ	ระยะเวลาดำเนินการ	ผู้รับผิดชอบ
3. คุณภาพน้ำ (ต่อ)	<ul style="list-style-type: none"> <li>- ติดตั้งเครื่องเติมอากาศที่บ่อพักน้ำทั้งหมด 300,000 ลูกบาศก์เมตร ของบริษัท ปราจีนแลนด์ จำกัด ก่อนระบายลงสู่แม่น้ำปราจีนบุรี</li> <li>- ระบายน้ำทิ้งจากระบบปรับสภาพน้ำจากระบบผลิตน้ำ RO ระบบหล่อเย็น และหม้อไอน้ำของโรงไฟฟ้าลงบ่อพักทั้งหมด 300,000 ลูกบาศก์เมตร ของบริษัท ปราจีนแลนด์ จำกัด และกำหนดให้ระบายน้ำทิ้งดังกล่าวลงสู่แม่น้ำปราจีนบุรี เฉพาะช่วงที่มีปริมาณน้ำมาก (เดือนมิถุนายน - มกราคม)</li> <li>- ควบคุมคุณภาพน้ำทิ้งของโครงการให้ได้ตามประกาศกระทรวงอุตสาหกรรม เรื่อง กำหนดมาตรฐานควบคุมการระบายน้ำทิ้งจากโรงงาน พ.ศ. 2560 และประกาศกระทรวงทรัพยากร ธรรมชาติและสิ่งแวดล้อม เรื่อง กำหนดมาตรฐานควบคุมการระบายน้ำทิ้งจากโรงงานผลิตพลังงานไฟฟ้า พ.ศ. 2565 หรือกฎหมายอื่นที่เกี่ยวข้อง</li> <li>- จัดให้มีบุคลากรที่มีความรู้ความสามารถในการควบคุมดูแลการจัดการน้ำเสียของโครงการ</li> </ul>	<ul style="list-style-type: none"> <li>- บ่อพักน้ำทั้งหมด 300,000 ลูกบาศก์เมตร</li> <li>- บ่อพักน้ำทั้งหมด 300,000 ลูกบาศก์เมตร</li> <li>- ภายในพื้นที่โครงการ</li> <li>- ภายในพื้นที่โครงการ</li> </ul>	<ul style="list-style-type: none"> <li>- ตลอดระยะดำเนินการ</li> <li>- ตลอดระยะดำเนินการ</li> <li>- ตลอดระยะดำเนินการ</li> <li>- ตลอดระยะดำเนินการ</li> </ul>	<ul style="list-style-type: none"> <li>- บริษัท ยูโนเด็ค เปเปอร์ จำกัด (มหาชน)</li> <li>- บริษัท ยูโนเด็ค เปเปอร์ จำกัด (มหาชน)</li> <li>- บริษัท ยูโนเด็ค เปเปอร์ จำกัด (มหาชน)</li> <li>- บริษัท ยูโนเด็ค เปเปอร์ จำกัด (มหาชน)</li> </ul>

ตารางที่ 5.2-3 (ต่อ)

มาตรการป้องกันและแก้ไขผลกระทบสิ่งแวดล้อม (ระยะดำเนินการ)

รายงานการเปลี่ยนแปลงรายละเอียดโครงการในรายงานการประเมินผลกระทบสิ่งแวดล้อม โครงการโรงไฟฟ้าพลังงานความร้อน (โรงไฟฟ้าในโรงงานผลิตกระดาษคราฟท์) (ครั้งที่ 2)  
ของ บริษัท ยูไนเต็ท เปเปอร์ จำกัด (มหาชน) ตั้งอยู่ที่ ตำบลวัดโบสถ์ อำเภอเมืองปราจีนบุรี จังหวัดปราจีนบุรี

องค์ประกอบด้านสิ่งแวดล้อมและคุณค่าต่างๆ	มาตรการป้องกันและแก้ไขผลกระทบสิ่งแวดล้อม	สถานที่ดำเนินการ	ระยะเวลาดำเนินการ	ผู้รับผิดชอบ
4. คุณภาพดิน	<ul style="list-style-type: none"> <li>- ตรวจวัดปริมาณปรอท (Hg) ในดินบริเวณพื้นที่เกษตรกรรมทุก 6 เดือน หากผลการตรวจวัดไม่เกินค่ามาตรฐานตามประกาศคณะกรรมการสิ่งแวดล้อมแห่งชาติ ฉบับที่ 25 (พ.ศ. 2547) เรื่อง กำหนดมาตรฐานคุณภาพดินที่ใช้ประโยชน์เพื่อการอยู่อาศัยและเกษตรกรรม ต่อเนื่อง 3 ปี ให้คณะกรรมการติดตามตรวจสอบผลกระทบสิ่งแวดล้อมพิจารณาปรับเปลี่ยนมาตรการนี้ได้ตามความเหมาะสม</li> </ul>	<ul style="list-style-type: none"> <li>- พื้นที่ เกษตรกรรม</li> <li>- ริมรั้วโครงการด้านทิศใต้</li> </ul>	<ul style="list-style-type: none"> <li>- ระยะเวลา 3 ปีต่อเนื่อง</li> </ul>	บริษัท ยูไนเต็ท เปเปอร์ จำกัด (มหาชน)
5. การคมนาคมขนส่ง	<ul style="list-style-type: none"> <li>- กวดขันพนักงานขับรถขนส่งให้ใช้ความระมัดระวังและปฏิบัติตามกฎจราจรอย่างเคร่งครัด เพื่อเป็นการป้องกันอุบัติเหตุที่อาจเกิดขึ้น</li> <li>- ควบคุมน้ำหนักบรรทุกทุกให้เป็นไปตามมาตรฐานหรือกฎหมายเพื่อป้องกันความเสียหายของพื้นผิวจราจร</li> <li>- จัดให้มีเจ้าหน้าที่คอยอำนวยความสะดวกและจัดระเบียบการจราจรบริเวณทางเข้า - ออกจากพื้นที่โครงการ</li> <li>- จำกัดความเร็วรถภายในพื้นที่โครงการไม่เกิน 40 กิโลเมตร/ชั่วโมง</li> </ul>	<ul style="list-style-type: none"> <li>- เส้นทางขนส่ง</li> <li>- เส้นทางขนส่ง</li> <li>- ภายในพื้นที่โครงการ</li> <li>- ภายในพื้นที่โครงการ</li> </ul>	<ul style="list-style-type: none"> <li>- ตลอดระยะดำเนินการ</li> <li>- ตลอดระยะดำเนินการ</li> <li>- ตลอดระยะดำเนินการ</li> <li>- ตลอดระยะดำเนินการ</li> </ul>	<ul style="list-style-type: none"> <li>- บริษัท ยูไนเต็ท เปเปอร์ จำกัด (มหาชน)</li> <li>- บริษัท ยูไนเต็ท เปเปอร์ จำกัด (มหาชน)</li> <li>- บริษัท ยูไนเต็ท เปเปอร์ จำกัด (มหาชน)</li> <li>- บริษัท ยูไนเต็ท เปเปอร์ จำกัด (มหาชน)</li> </ul>

ตารางที่ 5.2-3 (ต่อ)

มาตรการป้องกันและแก้ไขผลกระทบสิ่งแวดล้อม (ระยะดำเนินการ)

รายงานการเปลี่ยนแปลงรายละเอียดโครงการในรายงานการประเมินผลกระทบสิ่งแวดล้อม โครงการโรงไฟฟ้าพลังงานความร้อน (โรงไฟฟ้าในโรงงานผลิตกระดาษคราฟท์) (ครั้งที่ 2)  
ของ บริษัท ยูโนเด็ค เปเปอร์ จำกัด (มหาชน) ตั้งอยู่ที่ ตำบลวัดโบสถ์ อำเภอเมืองปราจีนบุรี จังหวัดปราจีนบุรี

องค์ประกอบด้านสิ่งแวดล้อมและคุณค่าต่างๆ	มาตรการป้องกันและแก้ไขผลกระทบสิ่งแวดล้อม	สถานที่ดำเนินการ	ระยะเวลาดำเนินการ	ผู้รับผิดชอบ
5. การคมนาคมขนส่ง (ต่อ)	<ul style="list-style-type: none"> <li>- ตรวจสอบสภาพเครื่องยন্ত্রรถทุกคันตามคู่มือการบำรุงรถอย่างสม่ำเสมอ</li> <li>- จัดให้มีพื้นที่จอดรถให้เพียงพอเพื่อไม่ให้กระทบกับชุมชนภายนอกโครงการ</li> <li>- กำหนดให้มีการติดเบอร์โทรศัพท์ผู้รับผิดชอบที่รถขนส่ง เพื่อเป็นช่องทางในการแจ้งเรื่องร้องเรียนมายังโครงการ</li> </ul>	<ul style="list-style-type: none"> <li>- ภายในพื้นที่โครงการ</li> <li>- ภายในพื้นที่โครงการ</li> <li>- ภายในพื้นที่โครงการ</li> </ul>	<ul style="list-style-type: none"> <li>- ตลอดระยะดำเนินการ</li> <li>- ตลอดระยะดำเนินการ</li> <li>- ตลอดระยะดำเนินการ</li> </ul>	<ul style="list-style-type: none"> <li>- บริษัท ยูโนเด็ค เปเปอร์ จำกัด (มหาชน)</li> <li>- บริษัท ยูโนเด็ค เปเปอร์ จำกัด (มหาชน)</li> <li>- บริษัท ยูโนเด็ค เปเปอร์ จำกัด (มหาชน)</li> </ul>
6. การระบายน้ำและป้องกันน้ำท่วม	<ul style="list-style-type: none"> <li>- จัดให้มีรางระบายน้ำฝนภายในโครงการแยกออกจากระบบระบายน้ำเสีย</li> <li>- จัดให้มีรางระบายน้ำฝนรอบพื้นที่อาคารหรือหน่วยผลิตต่างๆ เพื่อรองรับน้ำฝนที่ไม่ปนเปื้อนก่อนระบายลงสู่รางระบายน้ำฝน</li> <li>- รวบรวมน้ำฝนที่ตกภายใน 30 มิลลิเมตรแรกจากพื้นที่หม้อแปลงไฟฟ้าเข้าสู่ถังแยกน้ำมัน ก่อนระบายน้ำใสลงสู่รางระบายน้ำฝนของโครงการ</li> <li>- ระบายน้ำฝนภายในโครงการลงสู่บ่อพักน้ำฝนขนาด 300,000 ลูกบาศก์เมตร ของบริษัท ปราจีนแลนด์ จำกัด</li> <li>- กำหนดแผนขุดลอกตะกอนภายในรางระบายน้ำฝนและระบบระบายน้ำ</li> </ul>	<ul style="list-style-type: none"> <li>- ภายในพื้นที่โครงการ</li> <li>- ภายในพื้นที่โครงการ</li> <li>- ภายในพื้นที่โครงการ</li> <li>- บ่อพักน้ำฝนขนาด 300,000 ลูกบาศก์เมตร</li> <li>- ภายในพื้นที่โครงการ</li> </ul>	<ul style="list-style-type: none"> <li>- ตลอดระยะดำเนินการ</li> <li>- ตลอดระยะดำเนินการ</li> <li>- ตลอดระยะดำเนินการ</li> <li>- ตลอดระยะดำเนินการ</li> <li>- ตลอดระยะดำเนินการ</li> </ul>	<ul style="list-style-type: none"> <li>- บริษัท ยูโนเด็ค เปเปอร์ จำกัด (มหาชน)</li> <li>- บริษัท ยูโนเด็ค เปเปอร์ จำกัด (มหาชน)</li> <li>- บริษัท ยูโนเด็ค เปเปอร์ จำกัด (มหาชน)</li> <li>- บริษัท ยูโนเด็ค เปเปอร์ จำกัด (มหาชน)</li> <li>- บริษัท ยูโนเด็ค เปเปอร์ จำกัด (มหาชน)</li> </ul>

ตารางที่ 5.2-3 (ต่อ)

มาตรการป้องกันและแก้ไขผลกระทบสิ่งแวดล้อม (ระยะดำเนินการ)

รายงานการเปลี่ยนแปลงรายละเอียดโครงการในรายงานการประเมินผลกระทบสิ่งแวดล้อม โครงการโรงไฟฟ้าพลังงานความร้อน (โรงไฟฟ้าในโรงงานผลิตกระดาษคราฟท์) (ครั้งที่ 2)  
ของ บริษัท ยูโนเด็ค เปเปอร์ จำกัด (มหาชน) ตั้งอยู่ที่ ตำบลวัดโบสถ์ อำเภอเมืองปราจีนบุรี จังหวัดปราจีนบุรี

องค์ประกอบด้าน สิ่งแวดล้อมและคุณค่าต่างๆ	มาตรการป้องกันและแก้ไขผลกระทบสิ่งแวดล้อม	สถานที่ดำเนินการ	ระยะเวลาดำเนินการ	ผู้รับผิดชอบ
7. การจัดการของเสีย	<ul style="list-style-type: none"> <li>- การกำจัดของเสียของโครงการต้องสอดคล้องตามกฎหมายที่เกี่ยวข้อง ได้แก่ ประกาศกระทรวงอุตสาหกรรม เรื่อง การจัดการสิ่งปฏิกูลหรือวัสดุที่ไม่ใช้แล้ว พ.ศ. 2566 หรือกฎหมายอื่นที่เกี่ยวข้อง</li> <li>- จัดให้มีถังรองรับขยะมูลฝอย 3 ประเภท ได้แก่ ขยะทั่วไป ขยะที่สามารถนำกลับมาใช้ใหม่ได้ และขยะอันตราย</li> <li>- เก็บรวบรวมขยะมูลฝอยประเภทต่างๆ ใส่ในภาชนะที่เหมาะสม มีฝาปิดมิดชิด และสามารถขนถ่ายได้สะดวก ก่อนติดต่อให้หน่วยงานที่ได้รับอนุญาตจากราชการมารับไปกำจัดต่อไป</li> <li>- ขยะมูลฝอยรีไซเคิลที่เก็บรวบรวมได้จากโครงการควรนำกลับมาใช้ประโยชน์ให้มากที่สุด หรือเก็บรวบรวมไว้เพื่อให้บริษัทที่รับซื้อมาเก็บรวบรวมต่อไป</li> <li>- จัดบันทึกชนิด ปริมาณ การจัดการขยะทั่วไปและของเสียจากกระบวนการผลิตพร้อมทั้งสรุปและรายงานผลให้ สผ. ทราบทุก 6 เดือน</li> <li>- ส่งเสริมการนำหลัก 3R มาประยุกต์ใช้ในการจัดการของเสีย ได้แก่ การลดการเกิดของเสียที่แหล่งกำเนิด (Reduce) การนำของเสียกลับมาใช้ใหม่ (Reuse) และการปรับปรุงคุณภาพของเสียเพื่อนำกลับมาใช้ใหม่ (Recycle)</li> </ul>	<ul style="list-style-type: none"> <li>- ภายในพื้นที่โครงการ</li> <li>- ภายในพื้นที่โครงการ</li> <li>- ภายในพื้นที่โครงการ</li> <li>- ภายในพื้นที่โครงการ</li> <li>- ภายในพื้นที่โครงการ</li> <li>- ภายในพื้นที่โครงการ</li> </ul>	<ul style="list-style-type: none"> <li>- ตลอดระยะดำเนินการ</li> <li>- ตลอดระยะดำเนินการ</li> <li>- ตลอดระยะดำเนินการ</li> <li>- ตลอดระยะดำเนินการ</li> <li>- ตลอดระยะดำเนินการ</li> <li>- ตลอดระยะดำเนินการ</li> </ul>	<ul style="list-style-type: none"> <li>- บริษัท ยูโนเด็ค เปเปอร์ จำกัด (มหาชน)</li> <li>- บริษัท ยูโนเด็ค เปเปอร์ จำกัด (มหาชน)</li> <li>- บริษัท ยูโนเด็ค เปเปอร์ จำกัด (มหาชน)</li> <li>- บริษัท ยูโนเด็ค เปเปอร์ จำกัด (มหาชน)</li> <li>- บริษัท ยูโนเด็ค เปเปอร์ จำกัด (มหาชน)</li> <li>- บริษัท ยูโนเด็ค เปเปอร์ จำกัด (มหาชน)</li> </ul>

ตารางที่ 5.2-3 (ต่อ)

มาตรการป้องกันและแก้ไขผลกระทบสิ่งแวดล้อม (ระยะดำเนินการ)

รายงานการเปลี่ยนแปลงรายละเอียดโครงการในรายงานการประเมินผลกระทบสิ่งแวดล้อม โครงการโรงไฟฟ้าพลังงานความร้อน (โรงไฟฟ้าในโรงงานผลิตกระดาษคราฟท์) (ครั้งที่ 2)  
ของบริษัท ยูไนเต็ด เปเปอร์ จำกัด (มหาชน) ตั้งอยู่ที่ ตำบลวัดโบสถ์ อำเภอเมืองปราจีนบุรี จังหวัดปราจีนบุรี

องค์ประกอบด้านสิ่งแวดล้อมและคุณค่าต่างๆ	มาตรการป้องกันและแก้ไขผลกระทบสิ่งแวดล้อม	สถานที่ดำเนินการ	ระยะเวลาดำเนินการ	ผู้รับผิดชอบ
7. การจัดการของเสีย (ต่อ)	<ul style="list-style-type: none"> <li>- จัดให้มีพื้นที่เก็บของเสีย ที่มีหลังคาปกคลุมเพื่อเก็บกักของเสียก่อนติดต่อให้หน่วยงานที่ได้รับอนุญาตจากราชการมารับไปกำจัดต่อไป</li> <li>- ควบคุมและดูแลพนักงานจัดเก็บและขนส่งกากของเสียไปกำจัดให้ปฏิบัติงานด้วยความระมัดระวัง ไม่ให้เกิดการตกค้างหรือตกหล่นของกากของเสียภายในบริเวณโรงงานและระหว่างการขนส่ง</li> </ul>	<ul style="list-style-type: none"> <li>- ภายในพื้นที่โครงการ</li> <li>- ภายในพื้นที่โครงการ</li> </ul>	<ul style="list-style-type: none"> <li>- ตลอดระยะดำเนินการ</li> <li>- ตลอดระยะดำเนินการ</li> </ul>	<ul style="list-style-type: none"> <li>- บริษัท ยูไนเต็ด เปเปอร์ จำกัด (มหาชน)</li> <li>- บริษัท ยูไนเต็ด เปเปอร์ จำกัด (มหาชน)</li> </ul>
8. การจัดการและขนถ่ายกากของโครงการ	<ul style="list-style-type: none"> <li>- กำหนดปริมาณซัลเฟอร์ในสัญญาซื้อขายกากอินทรีย์ระหว่างโครงการกับผู้จัดจำหน่ายจะต้องไม่เกินร้อยละ 1</li> <li>- กำหนดให้บริษัทผู้แทนจัดจำหน่ายกากอินทรีย์ทำการเก็บตัวอย่างกากอินทรีย์ที่จะส่งให้กับโครงการไปวิเคราะห์เพื่อตรวจสอบคุณภาพกากอินทรีย์ก่อนขนส่งขึ้นรถบรรทุกมายังโครงการ</li> <li>- ตรวจวิเคราะห์คุณภาพกากอินทรีย์ทุก Lot โดยตรวจวัดปริมาณความชื้นทั้งหมด ปริมาณความชื้น ปริมาณเถ้า ปริมาณสารระเหย ปริมาณคาร์บอนคงตัว ปริมาณซัลเฟอร์ ค่าความร้อน (Calorific Value) ปริมาณปรอท (Hg) และโลหะหนัก (Heavy Metal ในกากอินทรีย์ที่จะนำมาใช้เป็นเชื้อเพลิงทุก Lot ที่จะนำมาใช้งาน</li> </ul>	<ul style="list-style-type: none"> <li>- เหมืองแร่แต่ละแหล่งผลิต</li> <li>- ท่าเทียบเรือจังหวัดฉะเชิงเทราและชลบุรี</li> <li>- อาคารเก็บกักกากอินทรีย์ของโครงการ</li> </ul>	<ul style="list-style-type: none"> <li>- ตลอดระยะดำเนินการ</li> <li>- ตลอดระยะดำเนินการ</li> <li>- ตลอดระยะดำเนินการ</li> </ul>	<ul style="list-style-type: none"> <li>- บริษัท ยูไนเต็ด เปเปอร์ จำกัด (มหาชน)</li> <li>- บริษัท ยูไนเต็ด เปเปอร์ จำกัด (มหาชน)</li> <li>- บริษัท ยูไนเต็ด เปเปอร์ จำกัด (มหาชน)</li> </ul>

ตารางที่ 5.2-3 (ต่อ)

มาตรการป้องกันและแก้ไขผลกระทบสิ่งแวดล้อม (ระยะดำเนินการ)

รายงานการเปลี่ยนแปลงรายละเอียดโครงการในรายงานการประเมินผลกระทบสิ่งแวดล้อม โครงการโรงไฟฟ้าพลังงานความร้อน (โรงไฟฟ้าในโรงงานผลิตกระดาษคราฟท์) (ครั้งที่ 2) ของบริษัท ยูไนเต็ด เปเปอร์ จำกัด (มหาชน) ตั้งอยู่ที่ ตำบลวัดโบสถ์ อำเภอเมืองปราจีนบุรี จังหวัดปราจีนบุรี

องค์ประกอบด้านสิ่งแวดล้อมและคุณค่าต่างๆ	มาตรการป้องกันและแก้ไขผลกระทบสิ่งแวดล้อม	สถานที่ดำเนินการ	ระยะเวลาดำเนินการ	ผู้รับผิดชอบ
8.1 การเก็บถ่านหินในอาคาร	<ul style="list-style-type: none"> <li>- อาคารจะเป็นอาคารที่มีหลังคา ฝ้าผนังมิดชิดและมีประตูเปิด - ปิด</li> <li>- ผู้ปฏิบัติงานจะต้องสวมใส่หน้ากากป้องกันฝุ่นขณะปฏิบัติงาน</li> <li>- ควบคุมการทำงานที่ป้องกันการเกิดประกายไฟในบริเวณกองเก็บถ่านหินอย่างเคร่งครัดด้วยระบบใบอนุญาตทำงาน (Work Permit)</li> <li>- ติดตั้งป้ายห้ามสูบบุหรี่บริเวณในอาคาร</li> <li>- ติดตั้งอุปกรณ์ดับเพลิง ได้แก่ หัวจ่ายน้ำดับเพลิง (Fire Hydrant) และถังดับเพลิงชนิด A และทำการตรวจสอบความพร้อมใช้งานทุกเดือน</li> <li>- อุปกรณ์ไฟฟ้าทั้งสวิตช์และหลอดไฟต้องเป็นชนิดป้องกันการระเบิด (Explosion Proof)</li> <li>- มีการตรวจสอบการคุตัวของถ่านหินเป็นประจำ</li> </ul>	<ul style="list-style-type: none"> <li>- ภายในพื้นที่โครงการ</li> <li>- ภายในพื้นที่โครงการ</li> <li>- ภายในพื้นที่โครงการ</li> <li>- ภายในพื้นที่โครงการ</li> <li>- ภายในพื้นที่โครงการ</li> <li>- ภายในพื้นที่โครงการ</li> <li>- ภายในพื้นที่โครงการ</li> </ul>	<ul style="list-style-type: none"> <li>- ตลอดระยะดำเนินการ</li> <li>- ตลอดระยะดำเนินการ</li> <li>- ตลอดระยะดำเนินการ</li> <li>- ตลอดระยะดำเนินการ</li> <li>- ตลอดระยะดำเนินการ</li> <li>- ตลอดระยะดำเนินการ</li> <li>- ตลอดระยะดำเนินการ</li> </ul>	<ul style="list-style-type: none"> <li>- บริษัท ยูไนเต็ด เปเปอร์ จำกัด (มหาชน)</li> <li>- บริษัท ยูไนเต็ด เปเปอร์ จำกัด (มหาชน)</li> <li>- บริษัท ยูไนเต็ด เปเปอร์ จำกัด (มหาชน)</li> <li>- บริษัท ยูไนเต็ด เปเปอร์ จำกัด (มหาชน)</li> <li>- บริษัท ยูไนเต็ด เปเปอร์ จำกัด (มหาชน)</li> <li>- บริษัท ยูไนเต็ด เปเปอร์ จำกัด (มหาชน)</li> <li>- บริษัท ยูไนเต็ด เปเปอร์ จำกัด (มหาชน)</li> </ul>

ตารางที่ 5.2-3 (ต่อ)

มาตรการป้องกันและแก้ไขผลกระทบสิ่งแวดล้อม (ระยะดำเนินการ)

รายงานการเปลี่ยนแปลงรายละเอียดโครงการในรายงานการประเมินผลกระทบสิ่งแวดล้อม โครงการโรงไฟฟ้าพลังงานความร้อน (โรงไฟฟ้าในโรงงานผลิตกระดาษคราฟท์) (ครั้งที่ 2) ของบริษัท ยูโนเด็ด เปเปอร์ จำกัด (มหาชน) ตั้งอยู่ที่ ตำบลวัดโบสถ์ อำเภอเมืองปราจีนบุรี จังหวัดปราจีนบุรี

องค์ประกอบด้านสิ่งแวดล้อมและคุณค่าต่างๆ	มาตรการป้องกันและแก้ไขผลกระทบสิ่งแวดล้อม	สถานที่ดำเนินการ	ระยะเวลาดำเนินการ	ผู้รับผิดชอบ
8.2 การเก็บถ่านหินนอกอาคาร	<ul style="list-style-type: none"> <li>- ใช้ผ้าใบคลุมกองถ่านหินเพื่อลดการฟุ้งกระจาย</li> <li>- จัดให้มีผ้าใบกันลม และปลูกต้นไม้โดยรอบบริเวณกองเก็บ เพื่อลดความเร็วลมและช่วยดักจับฝุ่นถ่านหิน</li> <li>- ควบคุมการทำงานที่ป้องกันการเกิดประกายไฟในบริเวณกองเก็บถ่านหินอย่างเคร่งครัดด้วยระบบใบอนุญาตทำงาน (Work Permit)</li> <li>- ติดตั้งป้ายห้ามสูบบุหรี่ในบริเวณที่เห็นได้ชัดเจน</li> <li>- ติดตั้งอุปกรณ์ดับเพลิง ได้แก่ หัวจ่ายน้ำดับเพลิง (Fire Hydrant) และถังดับเพลิงชนิด A และทำการตรวจสอบความพร้อมใช้งานทุกเดือน</li> <li>- ผู้ปฏิบัติงานจะต้องสวมใส่หน้ากากป้องกันฝุ่นขณะปฏิบัติงาน</li> <li>- มีการตรวจสอบการคุตัวของถ่านหินเป็นประจำ และมีการพลิกกองถ่านหินเพื่อระบายความร้อนที่อาจเกิดขึ้นและป้องกันการคุตัวของถ่านหิน</li> </ul>	<ul style="list-style-type: none"> <li>- ภายในพื้นที่โครงการ</li> <li>- ภายในพื้นที่โครงการ</li> <li>- ภายในพื้นที่โครงการ</li> <li>- ภายในพื้นที่โครงการ</li> <li>- ภายในพื้นที่โครงการ</li> <li>- ภายในพื้นที่โครงการ</li> <li>- ภายในพื้นที่โครงการ</li> </ul>	<ul style="list-style-type: none"> <li>- ตลอดระยะดำเนินการ</li> <li>- ตลอดระยะดำเนินการ</li> <li>- ตลอดระยะดำเนินการ</li> <li>- ตลอดระยะดำเนินการ</li> <li>- ตลอดระยะดำเนินการ</li> <li>- ตลอดระยะดำเนินการ</li> <li>- ตลอดระยะดำเนินการ</li> </ul>	<ul style="list-style-type: none"> <li>- บริษัท ยูโนเด็ด เปเปอร์ จำกัด (มหาชน)</li> <li>- บริษัท ยูโนเด็ด เปเปอร์ จำกัด (มหาชน)</li> <li>- บริษัท ยูโนเด็ด เปเปอร์ จำกัด (มหาชน)</li> <li>- บริษัท ยูโนเด็ด เปเปอร์ จำกัด (มหาชน)</li> <li>- บริษัท ยูโนเด็ด เปเปอร์ จำกัด (มหาชน)</li> <li>- บริษัท ยูโนเด็ด เปเปอร์ จำกัด (มหาชน)</li> <li>- บริษัท ยูโนเด็ด เปเปอร์ จำกัด (มหาชน)</li> </ul>

ตารางที่ 5.2-3 (ต่อ)

มาตรการป้องกันและแก้ไขผลกระทบสิ่งแวดล้อม (ระยะดำเนินการ)

รายงานการเปลี่ยนแปลงรายละเอียดโครงการในรายงานการประเมินผลกระทบสิ่งแวดล้อม โครงการโรงไฟฟ้าพลังงานความร้อน (โรงไฟฟ้าในโรงงานผลิตกระดาษคราฟท์) (ครั้งที่ 2)  
ของ บริษัท ยูไนเต็ด เปเปอร์ จำกัด (มหาชน) ตั้งอยู่ที่ ตำบลวัดโบสถ์ อำเภอเมืองปราจีนบุรี จังหวัดปราจีนบุรี

องค์ประกอบด้าน สิ่งแวดล้อมและคุณค่าต่างๆ	มาตรการป้องกันและแก้ไขผลกระทบสิ่งแวดล้อม	สถานที่ดำเนินการ	ระยะเวลาดำเนินการ	ผู้รับผิดชอบ
8.2 การเก็บถ่านหินนอก อาคาร (ต่อ)	- ทำการบดอัดถ่านหินในบริเวณลานกองให้มีความหนาแน่น เพื่อลด อากาศถ่ายเทเข้ากองถ่านหิน	- ภายในพื้นที่โครงการ	- ตลอดระยะดำเนินการ	- บริษัท ยูไนเต็ด เปเปอร์ จำกัด (มหาชน)
9. เศรษฐกิจและสังคม	- พิจารณารับคนในพื้นที่ที่มีคุณสมบัติเหมาะสมกับตำแหน่งงานเข้า ทำงานในโครงการ - จัดให้มีศูนย์กลางรับเรื่องร้องเรียนและตอบข้อสงสัยของประชาชน ในกรณีที่โครงการได้รับข้อร้องเรียนจะดำเนินการพิจารณาตรวจสอบ สาเหตุเบื้องต้น 3 วัน (ข้อร้องเรียนทั่วไป) หากตรวจสอบแล้วพบว่า ผลกระทบเกิดจากการดำเนินการของโครงการจริง โครงการจะ ประชุมเพื่อกำหนดแนวทางการแก้ไขและป้องกันภายใน 5 วัน พร้อม แจ้งความก้าวหน้าให้กับผู้ร้องเรียนทราบทุกๆ 2 วัน ก่อนส่งแผนงาน ให้ฝ่ายบริหารให้ความเห็นและอนุมัติ เพื่อให้ผู้รับผิดชอบดำเนินการ แก้ไขในทันที และเมื่อโครงการได้ดำเนินการแก้ไขแล้วจะแจ้งให้ ผู้ร้องเรียนทราบเพื่อตรวจสอบภายใน 1 วัน และทำการติดตาม ประเมินผลการปฏิบัติและมาตรการป้องกันการเกิดซ้ำภายใน 3 วัน (แสดงดังรูปที่ 5.2-1)	- ภายในพื้นที่โครงการ  - พื้นที่โครงการและ ชุมชนใกล้เคียงที่ตั้ง โครงการ	- ตลอดระยะดำเนินการ  - ตลอดระยะดำเนินการ	- บริษัท ยูไนเต็ด เปเปอร์ จำกัด (มหาชน)  - บริษัท ยูไนเต็ด เปเปอร์ จำกัด (มหาชน)



ตารางที่ 5.2-3 (ต่อ)

มาตรการป้องกันและแก้ไขผลกระทบสิ่งแวดล้อม (ระยะดำเนินการ)

รายงานการเปลี่ยนแปลงรายละเอียดโครงการในรายงานการประเมินผลกระทบสิ่งแวดล้อม โครงการโรงไฟฟ้าพลังงานความร้อน (โรงไฟฟ้าในโรงงานผลิตกระดาษคราฟท์) (ครั้งที่ 2)  
ของ บริษัท ยูไนเต็ด เปเปอร์ จำกัด (มหาชน) ตั้งอยู่ที่ ตำบลวัดโบสถ์ อำเภอเมืองปราจีนบุรี จังหวัดปราจีนบุรี

องค์ประกอบด้านสิ่งแวดล้อมและคุณค่าต่างๆ	มาตรการป้องกันและแก้ไขผลกระทบสิ่งแวดล้อม	สถานที่ดำเนินการ	ระยะเวลาดำเนินการ	ผู้รับผิดชอบ
9. เศรษฐกิจและสังคม (ต่อ)	<ul style="list-style-type: none"> <li>- กรณีที่โครงการได้รับข้อร้องเรียนฉุกเฉินจะพิจารณาตรวจสอบสาเหตุเบื้องต้นในทันที หากตรวจสอบแล้วพบว่าผลกระทบเกิดจากการดำเนินการของโครงการจริง จะให้ผู้รับผิดชอบดำเนินการแก้ไขในทันที และเมื่อโครงการได้ดำเนินการแก้ไขแล้วจะแจ้งให้ผู้ร้องเรียนทราบเพื่อตรวจสอบภายใน 1 วัน และทำการติดตามประเมินผลการปฏิบัติและมาตรการป้องกันการเกิดซ้ำภายใน 3 วัน</li> <li>- กำหนดมาตรการในการคืนประโยชน์ให้กับชุมชนพื้นที่ เช่น การสนับสนุนหน่วยงานการศึกษาในพื้นที่ เพื่อปรับปรุงคุณภาพการเรียนการสอน หรือหน่วยงานสาธารณสุขในการป้องกันและรักษาความเจ็บป่วย การพัฒนาชุมชน การส่งเสริมและสนับสนุนศาสนา การสนับสนุนแหล่งสาธารณะและพักผ่อนหย่อนใจของชุมชน การให้สนับสนุนสาธารณะประโยชน์ต่างๆ เป็นต้น</li> <li>- จัดให้มีนโยบายเสริมสร้างคุณภาพชีวิต สนับสนุนและส่งเสริมธุรกิจชุมชนเพื่อส่งเสริมให้ชุมชนมีการพัฒนาด้านเศรษฐกิจและสังคม</li> </ul>	<ul style="list-style-type: none"> <li>- พื้นที่โครงการและชุมชนใกล้เคียงที่ตั้งโครงการ</li> <li>- พื้นที่โครงการและชุมชนใกล้เคียงที่ตั้งโครงการ</li> <li>- พื้นที่โครงการและชุมชนใกล้เคียงที่ตั้งโครงการ</li> </ul>	<ul style="list-style-type: none"> <li>- ตลอดระยะดำเนินการ</li> <li>- ตลอดระยะดำเนินการ</li> <li>- ตลอดระยะดำเนินการ</li> </ul>	<ul style="list-style-type: none"> <li>- บริษัท ยูไนเต็ด เปเปอร์ จำกัด (มหาชน)</li> <li>- บริษัท ยูไนเต็ด เปเปอร์ จำกัด (มหาชน)</li> <li>- บริษัท ยูไนเต็ด เปเปอร์ จำกัด (มหาชน)</li> </ul>

ตารางที่ 5.2-3 (ต่อ)

มาตรการป้องกันและแก้ไขผลกระทบสิ่งแวดล้อม (ระยะดำเนินการ)

รายงานการเปลี่ยนแปลงรายละเอียดโครงการในรายงานการประเมินผลกระทบสิ่งแวดล้อม โครงการโรงไฟฟ้าพลังงานความร้อน (โรงไฟฟ้าในโรงงานผลิตกระดาษคราฟท์) (ครั้งที่ 2) ของบริษัท ยูไนเต็ด เปเปอร์ จำกัด (มหาชน) ตั้งอยู่ที่ ตำบลวัดโบสถ์ อำเภอเมืองปราจีนบุรี จังหวัดปราจีนบุรี

องค์ประกอบด้านสิ่งแวดล้อมและคุณค่าต่างๆ	มาตรการป้องกันและแก้ไขผลกระทบสิ่งแวดล้อม	สถานที่ดำเนินการ	ระยะเวลาดำเนินการ	ผู้รับผิดชอบ
9. เศรษฐกิจและสังคม (ต่อ)	<ul style="list-style-type: none"> <li>- หากมีการร้องเรียนจากประชาชนว่าได้รับผลกระทบจากการดำเนินงานของโครงการ และเมื่อวิเคราะห์ผลกระทบดังกล่าวแล้วพบว่ามีสาเหตุเกิดจากการดำเนินงานของโครงการ ทางโครงการจะต้องดำเนินการพิจารณาค่าชดเชยให้กับผู้ที่ได้รับผลกระทบดังกล่าว โดยให้คณะกรรมการติดตามตรวจสอบผลกระทบสิ่งแวดล้อมร่วมกันพิจารณาเป็นรายกรณีๆ ไป ทั้งนี้ ให้พิจารณาค่าชดเชยหากโครงการก่อให้เกิดผลกระทบทั้งด้านสิ่งแวดล้อม สุขภาพอนามัย คุณภาพชีวิต และการประกอบอาชีพของประชาชน ซึ่งเป็นไปตามหน้าที่ความรับผิดชอบของคณะกรรมการติดตามตรวจสอบผลกระทบสิ่งแวดล้อม</li> <li>- สรุปผลการตรวจวัดคุณภาพสิ่งแวดล้อมทั้งภายในโรงงานและนอกโรงงานให้กับอบต. และเทศบาล ในพื้นที่ 5 กิโลเมตร ทุก 6 เดือน เพื่อให้ชุมชนและหน่วยงานท้องถิ่นได้รับทราบผลการเฝ้าระวังคุณภาพสิ่งแวดล้อม</li> </ul>	<ul style="list-style-type: none"> <li>- พื้นที่โครงการและชุมชนใกล้เคียงที่ตั้งโครงการ</li> <li>- ชุมชนในพื้นที่ศึกษา 5 กิโลเมตร</li> </ul>	<ul style="list-style-type: none"> <li>- ตลอดระยะดำเนินการ</li> <li>- ทุก 6 เดือน</li> </ul>	<ul style="list-style-type: none"> <li>- บริษัท ยูไนเต็ด เปเปอร์ จำกัด (มหาชน)</li> <li>- บริษัท ยูไนเต็ด เปเปอร์ จำกัด (มหาชน)</li> </ul>

ตารางที่ 5.2-3 (ต่อ)

มาตรการป้องกันและแก้ไขผลกระทบสิ่งแวดล้อม (ระยะดำเนินการ)

รายงานการเปลี่ยนแปลงรายละเอียดโครงการในรายงานการประเมินผลกระทบสิ่งแวดล้อม โครงการโรงไฟฟ้าพลังงานความร้อน (โรงไฟฟ้าในโรงงานผลิตกระดาษคราฟท์) (ครั้งที่ 2)  
ของ บริษัท ยูไนเต็ท เปเปอร์ จำกัด (มหาชน) ตั้งอยู่ที่ ตำบลวัดโบสถ์ อำเภอเมืองปราจีนบุรี จังหวัดปราจีนบุรี

องค์ประกอบด้านสิ่งแวดล้อมและคุณค่าต่างๆ	มาตรการป้องกันและแก้ไขผลกระทบสิ่งแวดล้อม	สถานที่ดำเนินการ	ระยะเวลาดำเนินการ	ผู้รับผิดชอบ
9. เศรษฐกิจและสังคม (ต่อ)	- จัดให้มีการสำรวจคุณภาพชีวิตและความคิดเห็นของประชาชนต่อการดำเนินโครงการ บริเวณชุมชนภายในรัศมี 5 กิโลเมตร ปีละ 1 ครั้ง	- ชุมชนในพื้นที่ศึกษา 5 กิโลเมตร	- ปีละ 1 ครั้ง	- บริษัท ยูไนเต็ท เปเปอร์ จำกัด (มหาชน)
10. การมีส่วนร่วมของประชาชน	- ให้โครงการประสานงานเพื่อจัดตั้งคณะกรรมการติดตามตรวจสอบผลกระทบสิ่งแวดล้อม ประกอบด้วยตัวแทนภาคประชาชน ตัวแทนหน่วยงานภาครัฐ และตัวแทนจากโครงการ จำนวน 35 ท่าน ดังนี้ 1) ตัวแทนภาคประชาชน จากชุมชน/หมู่บ้านในเขตการปกครองที่เป็นที่ตั้งโครงการและพื้นที่ใกล้เคียงโครงการ จำนวน 18 คน ประกอบด้วย <ul style="list-style-type: none"> <li>• ตัวแทนประชาชนตำบลวัดโบสถ์ จำนวน 3 คน</li> <li>• ตัวแทนประชาชนตำบลรอบเมือง จำนวน 3 คน</li> <li>• ตัวแทนประชาชนตำบลบางเดชะ จำนวน 3 คน</li> <li>• ตัวแทนประชาชนตำบลบางพลวง จำนวน 3 คน</li> <li>• ตัวแทนประชาชนตำบลท่าเรือ จำนวน 3 คน</li> <li>• ตัวแทนประชาชนตำบลปากพลี จำนวน 3 คน</li> </ul>	- ภายในพื้นที่โครงการ	- ตลอดระยะดำเนินการ	- บริษัท ยูไนเต็ท เปเปอร์ จำกัด (มหาชน)

ตารางที่ 5.2-3 (ต่อ)

มาตรการป้องกันและแก้ไขผลกระทบสิ่งแวดล้อม (ระยะดำเนินการ)

รายงานการเปลี่ยนแปลงรายละเอียดโครงการในรายงานการประเมินผลกระทบสิ่งแวดล้อม โครงการโรงไฟฟ้าพลังงานความร้อน (โรงไฟฟ้าในโรงงานผลิตกระดาษคราฟท์) (ครั้งที่ 2)  
ของบริษัท ยูไนเต็ต เปเปอร์ จำกัด (มหาชน) ตั้งอยู่ที่ ตำบลวัดโบสถ์ อำเภอเมืองปราจีนบุรี จังหวัดปราจีนบุรี

องค์ประกอบด้าน สิ่งแวดล้อมและคุณค่าต่างๆ	มาตรการป้องกันและแก้ไขผลกระทบสิ่งแวดล้อม	สถานที่ดำเนินการ	ระยะเวลาดำเนินการ	ผู้รับผิดชอบ
10. การมีส่วนร่วมของ ประชาชน (ต่อ)	<p>2) ตัวแทนจากหน่วยงานที่เกี่ยวข้อง จำนวน 15 คน ประกอบด้วย</p> <ul style="list-style-type: none"> <li>• ตัวแทนจากองค์กรปกครองส่วนท้องถิ่นในเขตพื้นที่ศึกษา 5 กิโลเมตร จากที่ตั้งโครงการ จำนวน 6 คน ได้แก่ <ul style="list-style-type: none"> <li>* ผู้แทนจากองค์การบริหารส่วนตำบลวัดโบสถ์ จำนวน 1 คน</li> <li>* ผู้แทนจากองค์การบริหารส่วนตำบลรองเมือง จำนวน 1 คน</li> <li>* ผู้แทนจากองค์การบริหารส่วนตำบลบางพลวงจำนวน 1 คน</li> <li>* ผู้แทนจากองค์การบริหารส่วนตำบลบางเดชะ จำนวน 1 คน</li> <li>* ผู้แทนจากองค์การบริหารส่วนตำบลปากพลี จำนวน 1 คน</li> <li>* ผู้แทนจากองค์การบริหารส่วนตำบลท่าเรือ จำนวน 1 คน</li> </ul> </li> <li>• ตัวแทนจากหน่วยงานราชการที่เกี่ยวข้องในพื้นที่ จำนวน 9 คน ได้แก่ <ul style="list-style-type: none"> <li>* ผู้แทนจากสำนักงานทรัพยากรธรรมชาติ และสิ่งแวดล้อมจังหวัดปราจีนบุรี จำนวน 1 คน</li> <li>* ผู้แทนจากสำนักงานทรัพยากรธรรมชาติ และสิ่งแวดล้อมจังหวัดนครนายก จำนวน 1 คน</li> </ul> </li> </ul>			

ตารางที่ 5.2-3 (ต่อ)

มาตรการป้องกันและแก้ไขผลกระทบสิ่งแวดล้อม (ระยะดำเนินการ)

รายงานการเปลี่ยนแปลงรายละเอียดโครงการในรายงานการประเมินผลกระทบต่อสิ่งแวดล้อม โครงการโรงไฟฟ้าพลังงานความร้อน (โรงไฟฟ้าในโรงงานผลิตกระดาษคราฟท์) (ครั้งที่ 2)  
ของ บริษัท ยูไนเต็ท เปเปอร์ จำกัด (มหาชน) ตั้งอยู่ที่ ตำบลวัดโบสถ์ อำเภอเมืองปราจีนบุรี จังหวัดปราจีนบุรี

องค์ประกอบด้าน สิ่งแวดล้อมและคุณค่าต่างๆ	มาตรการป้องกันและแก้ไขผลกระทบต่อสิ่งแวดล้อม	สถานที่ดำเนินการ	ระยะเวลาดำเนินการ	ผู้รับผิดชอบ
10. การมีส่วนร่วมของ ประชาชน (ต่อ)	<p>* ผู้แทนจากสำนักงานอุตสาหกรรม จังหวัดปราจีนบุรี จำนวน 1 คน</p> <p>* ผู้แทนจากสำนักงานอุตสาหกรรม จังหวัดนครนายก จำนวน 1 คน</p> <p>* ผู้แทนจากที่ว่าการอำเภอเมืองปราจีนบุรี จำนวน 1 คน</p> <p>* ผู้แทนจากที่ว่าการอำเภอบ้านสร้าง จำนวน 1 คน</p> <p>* ผู้แทนจากที่ว่าการอำเภอปากพลี จำนวน 1 คน</p> <p>* ผู้แทนจากหน่วยงานด้านสาธารณสุขในพื้นที่ จำนวน 1 คน</p> <p>* ผู้แทนจากสถาบันการศึกษาในพื้นที่ จำนวน 1 คน</p> <p>3) ตัวแทนจากโครงการ จำนวน 2 คน</p> <ul style="list-style-type: none"> <li>• ผู้จัดการโรงงาน จำนวน 1 คน</li> <li>• ผู้จัดการฝ่ายประชาสัมพันธ์/บุคคล จำนวน 1 คน</li> </ul> <p>การเลือกประธานคัดเลือกจากการให้คณะกรรมการประชุมเพื่อคัดเลือก ประธาน 1 ตำแหน่ง รองประธาน 2 ตำแหน่ง และเลขานุการคณะกรรมการ 1 ตำแหน่ง จากนั้นให้ประกาศแต่งตั้งคณะกรรมการติดตาม ตรวจสอบผลกระทบต่อสิ่งแวดล้อมโดยความเห็นชอบของที่ประชุม</p>			

ตารางที่ 5.2-3 (ต่อ)

มาตรการป้องกันและแก้ไขผลกระทบสิ่งแวดล้อม (ระยะดำเนินการ)

รายงานการเปลี่ยนแปลงรายละเอียดโครงการในรายงานการประเมินผลกระทบสิ่งแวดล้อม โครงการโรงไฟฟ้าพลังงานความร้อน (โรงไฟฟ้าในโรงงานผลิตกระดาษคราฟท์) (ครั้งที่ 2)  
ของ บริษัท ยูนิเด็ค เปเปอร์ จำกัด (มหาชน) ตั้งอยู่ที่ ตำบลวัดโบสถ์ อำเภอเมืองปราจีนบุรี จังหวัดปราจีนบุรี

องค์ประกอบด้าน สิ่งแวดล้อมและคุณค่าต่างๆ	มาตรการป้องกันและแก้ไขผลกระทบสิ่งแวดล้อม	สถานที่ดำเนินการ	ระยะเวลาดำเนินการ	ผู้รับผิดชอบ
10. การมีส่วนร่วมของ ประชาชน (ต่อ)	<p>บทบาทหน้าที่ของคณะกรรมการติดตามตรวจสอบผลกระทบสิ่งแวดล้อม</p> <p>1) กำหนดให้มีการอบรมให้ความรู้รวมทั้งการดำเนินงานด้านทรัพยากรธรรมชาติสิ่งแวดล้อม และมลพิษสิ่งแวดล้อม ขั้นตอน วิธีการและการติดตามตรวจสอบคุณภาพสิ่งแวดล้อม บทบาท หน้าที่และกฎระเบียบต่างๆ ที่เกี่ยวข้องให้แก่คณะกรรมการฯ อย่างน้อย 1 ครั้ง ในช่วงเข้ารับดำรงตำแหน่ง และทุก 2 ปี ให้มีการจัดอบรมให้ความรู้ รวมทั้งการดำเนินงานเพิ่มเติมเพื่อทบทวนและเสริมสร้างความรู้ อีกอย่างน้อย 1 ครั้ง</p> <p>2) ให้ความรู้และจัดฝึกอบรมให้กับชุมชนรับรู้และเข้าใจเกี่ยวกับมลพิษสิ่งแวดล้อมจากกิจกรรมของโครงการและทำการสื่อสารให้กับชุมชนรับทราบ และเข้าใจเกี่ยวกับวิธีการสังเกตความผิดปกติของคุณภาพสิ่งแวดล้อมจากกิจกรรมของโครงการ และขั้นตอนการแจ้งกลับ เพื่อปรับปรุงแก้ไขความผิดปกติที่เกิดขึ้นได้อย่างทันท่วงที</p>			

ตารางที่ 5.2-3 (ต่อ)

มาตรการป้องกันและแก้ไขผลกระทบสิ่งแวดล้อม (ระยะดำเนินการ)

รายงานการเปลี่ยนแปลงรายละเอียดโครงการในรายงานการประเมินผลกระทบสิ่งแวดล้อม โครงการโรงไฟฟ้าพลังงานความร้อน (โรงไฟฟ้าในโรงงานผลิตกระดาษคราฟท์) (ครั้งที่ 2)  
ของ บริษัท ยูนิเท็ด เปเปอร์ จำกัด (มหาชน) ตั้งอยู่ที่ ตำบลวัดโบสถ์ อำเภอเมืองปราจีนบุรี จังหวัดปราจีนบุรี

องค์ประกอบด้าน สิ่งแวดล้อมและคุณค่าต่างๆ	มาตรการป้องกันและแก้ไขผลกระทบสิ่งแวดล้อม	สถานที่ดำเนินการ	ระยะเวลาดำเนินการ	ผู้รับผิดชอบ
10. การมีส่วนร่วมของ ประชาชน (ต่อ)	<p>3) ตรวจสอบโครงการ รับรู้กระบวนการตรวจวัดคุณภาพสิ่งแวดล้อมและผลการตรวจวัดคุณภาพสิ่งแวดล้อมเพื่อแสดงความโปร่งใสในการบริหารจัดการด้านสิ่งแวดล้อมของโครงการ</p> <p>4) วิเคราะห์แนวโน้มของสถานการณ์คุณภาพสิ่งแวดล้อมของประชาชนที่อาศัยอยู่โดยรอบโครงการ</p> <p>5) ร่วมปรึกษาหารือและกำหนดแนวทางการป้องกันและแก้ไขปัญหาที่อาจส่งผลกระทบต่อสิ่งแวดล้อมและสุขภาพร่วมกัน</p> <p>6) พิจารณาแก้ไขปัญหาข้อขัดแย้ง ข้อพิพาท การพิจารณาการชดเชยทั้งแก่การตรวจสอบ การกำหนดและการจ่ายค่าชดเชยรูปแบบต่างๆ นอกเหนือตามกฎหมายกำหนดหากเป็นปัญหาจากโครงการในกรณีหากพิสูจน์ได้ว่าโครงการก่อให้เกิดความเสียหายแก่ชีวิตและทรัพย์สินรวมทั้งพืชผล สัตว์เลี้ยงหรือทรัพย์สินอื่นๆ</p> <p>7) ทำการประเมินผลความสำเร็จของการติดตามตรวจสอบเฝ้าระวังผลกระทบด้านสิ่งแวดล้อมและสุขภาพ เพื่อใช้ในการทบทวนรูปแบบและวิธีการในการทำงานให้มีความเหมาะสมกับสถานการณ์ที่เกิดขึ้นในแต่ละปีที่แตกต่างกัน อย่างน้อยปีละ 1 ครั้ง</p>			

ตารางที่ 5.2-3 (ต่อ)

มาตรการป้องกันและแก้ไขผลกระทบสิ่งแวดล้อม (ระยะดำเนินการ)

รายงานการเปลี่ยนแปลงรายละเอียดโครงการในรายงานการประเมินผลกระทบสิ่งแวดล้อม โครงการโรงไฟฟ้าพลังงานความร้อน (โรงไฟฟ้าในโรงงานผลิตกระดาษคราฟท์) (ครั้งที่ 2)  
ของ บริษัท ยูไนเต็ เปเปอร์ จำกัด (มหาชน) ตั้งอยู่ที่ ตำบลวัดโบสถ์ อำเภอเมืองปราจีนบุรี จังหวัดปราจีนบุรี

องค์ประกอบด้าน สิ่งแวดล้อมและคุณค่าต่างๆ	มาตรการป้องกันและแก้ไขผลกระทบสิ่งแวดล้อม	สถานที่ดำเนินการ	ระยะเวลาดำเนินการ	ผู้รับผิดชอบ
10. การมีส่วนร่วมของ ประชาชน (ต่อ)	<ul style="list-style-type: none"> <li>- จัดทำแผนประชาสัมพันธ์เพื่อสื่อสารข้อมูลต่างๆที่เป็นประโยชน์ต่อชุมชนผ่านช่องทางการสื่อสารที่สามารถเข้าถึงประชาชนได้อย่างทั่วถึง เช่น เสียงตามสาย หนังสือพิมพ์ท้องถิ่น และวิทยุชุมชน เป็นต้น</li> <li>- มีแผนการประชาสัมพันธ์เกี่ยวกับการดำเนินงานของโครงการและเปิดโอกาสให้หน่วยงานราชการในท้องถิ่น ผู้นำชุมชน และประชาชน ผู้สนใจทั่วไปได้เข้าเยี่ยมชม</li> <li>- จัดทำเอกสารเผยแพร่เพื่อใช้เป็นสื่อในการให้ข้อมูลการดำเนินงานของโครงการเพื่อเป็นการประชาสัมพันธ์ให้กับชุมชนโดยรอบ รวมถึงการเข้าไปมีบทบาทในการสนับสนุนกิจกรรมของชุมชน เช่น การส่งเสริมด้านการศึกษาเกี่ยวกับทุนการศึกษา การพัฒนาและส่งเสริมอาชีพ การเข้าร่วมกิจกรรมหรือประเพณีของชุมชน เป็นต้น</li> <li>- มีแผนชุมชนสัมพันธ์ โดยการสนับสนุนกิจกรรมต่างๆ ของชุมชน เช่น การส่งเสริมด้านการศึกษาเกี่ยวกับทุนการศึกษา การพัฒนาและส่งเสริมอาชีพการเข้าร่วมกิจกรรมหรือประเพณีของชุมชน เป็นต้น</li> <li>- กรณีที่มีข้อร้องเรียนของชุมชนต่อการดำเนินการของโครงการ บริษัทต้องรีบแก้ไขปัญหาโดยเร็ว</li> </ul>	<ul style="list-style-type: none"> <li>- ภายในพื้นที่โครงการ</li> <li>- ชุมชนรอบโครงการ</li> <li>- ชุมชนรอบโครงการ</li> <li>- ชุมชนรอบโครงการ</li> <li>- ชุมชนรอบโครงการ</li> </ul>	<ul style="list-style-type: none"> <li>- ตลอดระยะดำเนินการ</li> <li>- ตลอดระยะดำเนินการ</li> <li>- ตลอดระยะดำเนินการ</li> <li>- ตลอดระยะดำเนินการ</li> <li>- ตลอดระยะดำเนินการ</li> </ul>	<ul style="list-style-type: none"> <li>- บริษัท ยูไนเต็ เปเปอร์ จำกัด (มหาชน)</li> <li>- บริษัท ยูไนเต็ เปเปอร์ จำกัด (มหาชน)</li> <li>- บริษัท ยูไนเต็ เปเปอร์ จำกัด (มหาชน)</li> <li>- บริษัท ยูไนเต็ เปเปอร์ จำกัด (มหาชน)</li> <li>- บริษัท ยูไนเต็ เปเปอร์ จำกัด (มหาชน)</li> </ul>



ตารางที่ 5.2-3 (ต่อ)

มาตรการป้องกันและแก้ไขผลกระทบสิ่งแวดล้อม (ระยะดำเนินการ)

รายงานการเปลี่ยนแปลงรายละเอียดโครงการในรายงานการประเมินผลกระทบสิ่งแวดล้อม โครงการโรงไฟฟ้าพลังงานความร้อน (โรงไฟฟ้าในโรงงานผลิตกระดาษคราฟท์) (ครั้งที่ 2)  
ของ บริษัท ยูไนเต็ด เปเปอร์ จำกัด (มหาชน) ตั้งอยู่ที่ ตำบลวัดโบสถ์ อำเภอเมืองปราจีนบุรี จังหวัดปราจีนบุรี

องค์ประกอบด้าน สิ่งแวดล้อมและคุณค่าต่างๆ	มาตรการป้องกันและแก้ไขผลกระทบสิ่งแวดล้อม	สถานที่ดำเนินการ	ระยะเวลาดำเนินการ	ผู้รับผิดชอบ
<b>11. อาชีวอนามัยและความปลอดภัย</b> <b>11.1 ความปลอดภัยทั่วไป</b>	<ul style="list-style-type: none"> <li>- จัดตั้งคณะกรรมการความปลอดภัย อาชีวอนามัย และสภาพแวดล้อมในการทำงานเพื่อกำหนดนโยบายและวางแผนการดำเนินงานด้านความปลอดภัย รวมถึงรายงานผลการปฏิบัติงานให้ผู้บริหารทราบ โดยมีการประชุมเป็นประจำอย่างน้อยเดือนละ 1 ครั้ง ทั้งนี้ ให้เป็นไปตามกฎกระทรวงการจัดให้มีเจ้าหน้าที่ความปลอดภัยในการทำงาน บุคลากร หน่วยงาน หรือคณะบุคคลเพื่อดำเนินการด้านความปลอดภัยในสถานประกอบกิจการ พ.ศ. 2564</li> <li>- กำหนดนโยบายด้านความปลอดภัย เพื่อให้มีความเด่นชัดต่อการนำไปปฏิบัติของพนักงานทุกคน</li> <li>- การจัดการดำเนินงานด้านความปลอดภัย ซึ่งแผนการดังกล่าวเป็นการป้องกันอุบัติเหตุ โดยมุ่งขจัดหรือลดเงื่อนไขที่จะก่อให้เกิดอุบัติเหตุจากคน เครื่องจักร และสภาพแวดล้อมในการทำงาน</li> </ul>	<ul style="list-style-type: none"> <li>- ภายในพื้นที่โครงการ</li> <li>- ภายในพื้นที่โครงการ</li> <li>- ภายในพื้นที่โครงการ</li> </ul>	<ul style="list-style-type: none"> <li>- ตลอดระยะดำเนินการ</li> <li>- ตลอดระยะดำเนินการ</li> <li>- ตลอดระยะดำเนินการ</li> </ul>	<ul style="list-style-type: none"> <li>- บริษัท ยูไนเต็ด เปเปอร์ จำกัด (มหาชน)</li> <li>- บริษัท ยูไนเต็ด เปเปอร์ จำกัด (มหาชน)</li> <li>- บริษัท ยูไนเต็ด เปเปอร์ จำกัด (มหาชน)</li> </ul>

ตารางที่ 5.2-3 (ต่อ)

มาตรการป้องกันและแก้ไขผลกระทบสิ่งแวดล้อม (ระยะดำเนินการ)

รายงานการเปลี่ยนแปลงรายละเอียดโครงการในรายงานการประเมินผลกระทบสิ่งแวดล้อม โครงการโรงไฟฟ้าพลังงานความร้อน (โรงไฟฟ้าในโรงงานผลิตกระดาษคราฟท์) (ครั้งที่ 2) ของบริษัท ยูไนเต็ด เปเปอร์ จำกัด (มหาชน) ตั้งอยู่ที่ ตำบลวัดโบสถ์ อำเภอเมืองปราจีนบุรี จังหวัดปราจีนบุรี

องค์ประกอบด้านสิ่งแวดล้อมและคุณค่าต่างๆ	มาตรการป้องกันและแก้ไขผลกระทบสิ่งแวดล้อม	สถานที่ดำเนินการ	ระยะเวลาดำเนินการ	ผู้รับผิดชอบ
11.1 ความปลอดภัยทั่วไป (ต่อ)	<ul style="list-style-type: none"> <li>- หม้อไอน้ำที่ใช้ต้องได้รับการรับรองตามมาตรฐานสากล เช่น ASME (The American Society of Mechanical Engineering), BS (British Standard), DIN (Deutsches Institute Fur Normung), JIS (Japanese Industrial Standard) เป็นต้น</li> <li>- โครงการจัดให้มีผู้ควบคุม (Operator) ประจำหม้อไอน้ำ (Boiler) ตามหลักเกณฑ์ที่กฎหมายกำหนด คือ กฎกระทรวงกำหนดมาตรฐานในการบริการ จัดการ และดำเนินการด้านความปลอดภัย อาชีวอนามัย และสภาพแวดล้อมในการทำงานเกี่ยวกับเครื่องจักร ปั่นจั่น และหม้อน้ำ พ.ศ. 2564</li> <li>- จัดกิจกรรมส่งเสริมความปลอดภัยต่างๆ ภายในโครงการ เช่น ประกาศ ไปสเตอร์ นิทรรศการ เป็นต้น</li> <li>- ตรวจสอบความปลอดภัยโดยเจ้าหน้าที่ความปลอดภัยเป็นประจำทุกวัน พร้อมทั้งดำเนินการแก้ไขสภาพที่ไม่ปลอดภัยโดยทันที</li> <li>- การบริหารงานด้านความปลอดภัย โดยนำกิจกรรมด้านความปลอดภัยแบบต่างๆ มาปฏิบัติ เพื่อให้แผนงานดังกล่าวบรรลุวัตถุประสงค์ในการป้องกันการเกิดอุบัติเหตุ</li> </ul>	<ul style="list-style-type: none"> <li>- ภายในพื้นที่โครงการ</li> <li>- ภายในพื้นที่โครงการ</li> <li>- ภายในพื้นที่โครงการ</li> <li>- ภายในพื้นที่โครงการ</li> <li>- ภายในพื้นที่โครงการ</li> </ul>	<ul style="list-style-type: none"> <li>- ตลอดระยะดำเนินการ</li> <li>- ตลอดระยะดำเนินการ</li> <li>- ตลอดระยะดำเนินการ</li> <li>- ตลอดระยะดำเนินการ</li> <li>- ตลอดระยะดำเนินการ</li> </ul>	<ul style="list-style-type: none"> <li>- บริษัท ยูไนเต็ด เปเปอร์ จำกัด (มหาชน)</li> <li>- บริษัท ยูไนเต็ด เปเปอร์ จำกัด (มหาชน)</li> <li>- บริษัท ยูไนเต็ด เปเปอร์ จำกัด (มหาชน)</li> <li>- บริษัท ยูไนเต็ด เปเปอร์ จำกัด (มหาชน)</li> <li>- บริษัท ยูไนเต็ด เปเปอร์ จำกัด (มหาชน)</li> </ul>

ตารางที่ 5.2-3 (ต่อ)

มาตรการป้องกันและแก้ไขผลกระทบสิ่งแวดล้อม (ระยะดำเนินการ)

รายงานการเปลี่ยนแปลงรายละเอียดโครงการในรายงานการประเมินผลกระทบสิ่งแวดล้อม โครงการโรงไฟฟ้าพลังงานความร้อน (โรงไฟฟ้าในโรงงานผลิตกระดาษคราฟท์) (ครั้งที่ 2)  
ของ บริษัท ยูไนเต็ด เปเปอร์ จำกัด (มหาชน) ตั้งอยู่ที่ ตำบลวัดโบสถ์ อำเภอเมืองปราจีนบุรี จังหวัดปราจีนบุรี

องค์ประกอบด้านสิ่งแวดล้อมและคุณค่าต่างๆ	มาตรการป้องกันและแก้ไขผลกระทบสิ่งแวดล้อม	สถานที่ดำเนินการ	ระยะเวลาดำเนินการ	ผู้รับผิดชอบ
11.1 ความปลอดภัยทั่วไป (ต่อ)	<ul style="list-style-type: none"> <li>- การฝึกอบรมให้ความรู้แก่พนักงานในการใช้เครื่องมือปฏิบัติงานอย่างถูกต้องและปลอดภัย ตลอดจนการซ่อมบำรุง หรือแจ้งผู้ที่มีหน้าที่รับผิดชอบในการรับอุปกรณ์เครื่องมือไปตรวจซ่อมให้อยู่ในสภาพพร้อมใช้งาน</li> <li>- บำรุงรักษาและตรวจสอบเครื่องมือ เครื่องจักรต่างๆ และอุปกรณ์ป้องกันอันตรายให้สามารถใช้ได้อย่างมีประสิทธิภาพอยู่เสมอ</li> <li>- การลดชั่วโมงการทำงานที่เกี่ยวกับเสียง ความร้อน และสารเคมีที่เป็นอันตรายให้น้อยลง รวมทั้งหมุนเวียนหรือการสับเปลี่ยนหน้าที่การปฏิบัติงาน</li> <li>- จัดให้พื้นที่ปฏิบัติงานมีสภาพแวดล้อมที่เหมาะสม เช่น แสงสว่าง การถ่ายเทอากาศ ห้องสุขา พื้นที่พักผ่อน เป็นต้น</li> <li>- จัดให้มีการติดตามตรวจวัดคุณภาพสิ่งแวดล้อมในสถานที่ทำงาน เช่น การตรวจวัดเสียง ความร้อน เป็นต้น รวมถึงจัดให้มีการตรวจสอบความปลอดภัย โดยเจ้าหน้าที่ความปลอดภัยเป็นประจำทุกวัน พร้อมทั้งดำเนินการแก้ไขสภาพที่ไม่ปลอดภัยโดยทันที</li> </ul>	<ul style="list-style-type: none"> <li>- ภายในพื้นที่โครงการ</li> <li>- ภายในพื้นที่โครงการ</li> <li>- ภายในพื้นที่โครงการ</li> <li>- ภายในพื้นที่โครงการ</li> <li>- ภายในพื้นที่โครงการ</li> </ul>	<ul style="list-style-type: none"> <li>- ตลอดระยะดำเนินการ</li> <li>- ตลอดระยะดำเนินการ</li> <li>- ตลอดระยะดำเนินการ</li> <li>- ตลอดระยะดำเนินการ</li> <li>- ตลอดระยะดำเนินการ</li> </ul>	<ul style="list-style-type: none"> <li>- บริษัท ยูไนเต็ด เปเปอร์ จำกัด (มหาชน)</li> <li>- บริษัท ยูไนเต็ด เปเปอร์ จำกัด (มหาชน)</li> <li>- บริษัท ยูไนเต็ด เปเปอร์ จำกัด (มหาชน)</li> <li>- บริษัท ยูไนเต็ด เปเปอร์ จำกัด (มหาชน)</li> <li>- บริษัท ยูไนเต็ด เปเปอร์ จำกัด (มหาชน)</li> </ul>

ตารางที่ 5.2-3 (ต่อ)

มาตรการป้องกันและแก้ไขผลกระทบสิ่งแวดล้อม (ระยะดำเนินการ)

รายงานการเปลี่ยนแปลงรายละเอียดโครงการในรายงานการประเมินผลกระทบสิ่งแวดล้อม โครงการโรงไฟฟ้าพลังงานความร้อน (โรงไฟฟ้าในโรงงานผลิตกระดาษคราฟท์) (ครั้งที่ 2)  
ของ บริษัท ยูไนเต็ด เปเปอร์ จำกัด (มหาชน) ตั้งอยู่ที่ ตำบลวัดโบสถ์ อำเภอเมืองปราจีนบุรี จังหวัดปราจีนบุรี

องค์ประกอบด้าน สิ่งแวดล้อมและคุณค่าต่างๆ	มาตรการป้องกันและแก้ไขผลกระทบสิ่งแวดล้อม	สถานที่ดำเนินการ	ระยะเวลาดำเนินการ	ผู้รับผิดชอบ
11.1 ความปลอดภัยทั่วไป (ต่อ)	<ul style="list-style-type: none"> <li>- ติดตั้งป้ายประกาศเตือนในบริเวณที่เสี่ยงอันตรายในตำแหน่งที่สังเกตเห็นได้ชัดเจน หรือป้ายแสดงการชำรุดของอุปกรณ์เครื่องมือในการใช้งาน</li> <li>- จัดให้มีอุปกรณ์ป้องกันอันตรายส่วนบุคคลที่มีประสิทธิภาพในการป้องกันอันตรายที่จะเกิดขึ้นจากการปฏิบัติงานให้แก่พนักงานที่ปฏิบัติงานภายในโครงการอย่างเพียงพอ</li> <li>- จัดให้มีอุปกรณ์ฉุกเฉิน ได้แก่ ฝักบัวฉุกเฉินและอ่างล้างตาในพื้นที่ต่างๆ เช่น พื้นที่เก็บสารเคมี เป็นต้น</li> <li>- จัดให้มีอุปกรณ์ปฐมพยาบาลเบื้องต้นสำรองไว้ในพื้นที่โครงการตลอดเวลา รวมทั้งจัดเตรียมรถฉุกเฉินไว้ประจำพื้นที่อีก 1 คัน เพื่อใช้ในการเคลื่อนย้ายผู้ประสบเหตุหรือบาดเจ็บส่งโรงพยาบาล</li> <li>- ฝึกอบรมพนักงานก่อนเริ่มทำงาน เพื่อให้เข้าใจและตระหนักในการทำงานที่ปลอดภัยและหลังจากนั้นต้องจัดให้มีการฝึกอบรมเป็นระยะๆ</li> </ul>	<ul style="list-style-type: none"> <li>- ภายในพื้นที่โครงการ</li> <li>- ภายในพื้นที่โครงการ</li> <li>- ภายในพื้นที่โครงการ</li> <li>- ภายในพื้นที่โครงการ</li> <li>- ภายในพื้นที่โครงการ</li> </ul>	<ul style="list-style-type: none"> <li>- ตลอดระยะดำเนินการ</li> <li>- ตลอดระยะดำเนินการ</li> <li>- ตลอดระยะดำเนินการ</li> <li>- ตลอดระยะดำเนินการ</li> <li>- ตลอดระยะดำเนินการ</li> </ul>	<ul style="list-style-type: none"> <li>- บริษัท ยูไนเต็ด เปเปอร์ จำกัด (มหาชน)</li> <li>- บริษัท ยูไนเต็ด เปเปอร์ จำกัด (มหาชน)</li> <li>- บริษัท ยูไนเต็ด เปเปอร์ จำกัด (มหาชน)</li> <li>- บริษัท ยูไนเต็ด เปเปอร์ จำกัด (มหาชน)</li> <li>- บริษัท ยูไนเต็ด เปเปอร์ จำกัด (มหาชน)</li> </ul>

ตารางที่ 5.2-3 (ต่อ)

มาตรการป้องกันและแก้ไขผลกระทบสิ่งแวดล้อม (ระยะดำเนินการ)

รายงานการเปลี่ยนแปลงรายละเอียดโครงการในรายงานการประเมินผลกระทบสิ่งแวดล้อม โครงการโรงไฟฟ้าพลังงานความร้อน (โรงไฟฟ้าในโรงงานผลิตกระดาษคราฟท์) (ครั้งที่ 2)  
ของ บริษัท ยูไนเต็ท เปเปอร์ จำกัด (มหาชน) ตั้งอยู่ที่ ตำบลวัดโบสถ์ อำเภอเมืองปราจีนบุรี จังหวัดปราจีนบุรี

องค์ประกอบด้านสิ่งแวดล้อมและคุณค่าต่างๆ	มาตรการป้องกันและแก้ไขผลกระทบสิ่งแวดล้อม	สถานที่ดำเนินการ	ระยะเวลาดำเนินการ	ผู้รับผิดชอบ
11.1 ความปลอดภัยทั่วไป (ต่อ)	<ul style="list-style-type: none"> <li>- จัดทำคู่มือความปลอดภัยสำหรับพนักงาน เพื่อให้เข้าใจถึงระเบียบกฎเกณฑ์ต่างๆ ด้านความปลอดภัย</li> <li>- ตรวจสอบสุขภาพพนักงานทุกคนก่อนเริ่มทำงาน และจัดให้มีการตรวจสุขภาพทั่วไปสำหรับพนักงานปีละ 1 ครั้ง</li> <li>- บันทึกสถิติอุบัติเหตุที่เกิดขึ้น ลักษณะของอุบัติเหตุ บริเวณที่เกิดอุบัติเหตุ ความรุนแรงของอุบัติเหตุ สาเหตุและการแก้ไขทุกครั้ง</li> <li>- จัดให้มีพนักงานรักษาความปลอดภัยตลอด 24 ชั่วโมง และมีวิทยุสื่อสารใช้ในการติดต่อส่งข่าวระหว่างจุดต่างๆ ภายในโครงการ นอกจากนี้พนักงานรักษาความปลอดภัยจะได้รับการฝึกอบรมและร่วมฝึกซ้อมการป้องกันอัคคีภัยด้วย</li> </ul>	<ul style="list-style-type: none"> <li>- ภายในพื้นที่โครงการ</li> <li>- ภายในพื้นที่โครงการ</li> <li>- ภายในพื้นที่โครงการ</li> <li>- ภายในพื้นที่โครงการ</li> </ul>	<ul style="list-style-type: none"> <li>- ตลอดระยะดำเนินการ</li> <li>- ตลอดระยะดำเนินการ</li> <li>- ตลอดระยะดำเนินการ</li> <li>- ตลอดระยะดำเนินการ</li> </ul>	<ul style="list-style-type: none"> <li>- บริษัท ยูไนเต็ท เปเปอร์ จำกัด (มหาชน)</li> <li>- บริษัท ยูไนเต็ท เปเปอร์ จำกัด (มหาชน)</li> <li>- บริษัท ยูไนเต็ท เปเปอร์ จำกัด (มหาชน)</li> <li>- บริษัท ยูไนเต็ท เปเปอร์ จำกัด (มหาชน)</li> </ul>
11.2 ความปลอดภัยในการทำงาน (1) ความร้อน	<ul style="list-style-type: none"> <li>- กำหนดให้พนักงานทำงานในห้องควบคุมที่มีระบบปรับอากาศ</li> <li>- กำหนดให้พนักงานที่มีความจำเป็นต้องปฏิบัติงานบริเวณดังกล่าวสวมใส่อุปกรณ์ป้องกันความร้อน</li> </ul>	<ul style="list-style-type: none"> <li>- ภายในพื้นที่โครงการ</li> <li>- ภายในพื้นที่โครงการ</li> </ul>	<ul style="list-style-type: none"> <li>- ตลอดระยะดำเนินการ</li> <li>- ตลอดระยะดำเนินการ</li> </ul>	<ul style="list-style-type: none"> <li>- บริษัท ยูไนเต็ท เปเปอร์ จำกัด (มหาชน)</li> <li>- บริษัท ยูไนเต็ท เปเปอร์ จำกัด (มหาชน)</li> </ul>

ตารางที่ 5.2-3 (ต่อ)

มาตรการป้องกันและแก้ไขผลกระทบสิ่งแวดล้อม (ระยะดำเนินการ)

รายงานการเปลี่ยนแปลงรายละเอียดโครงการในรายงานการประเมินผลกระทบสิ่งแวดล้อม โครงการโรงไฟฟ้าพลังงานความร้อน (โรงไฟฟ้าในโรงงานผลิตกระดาษคราฟท์) (ครั้งที่ 2)  
ของ บริษัท ยูไนเต็ท เปเปอร์ จำกัด (มหาชน) ตั้งอยู่ที่ ตำบลวัดโบสถ์ อำเภอเมืองปราจีนบุรี จังหวัดปราจีนบุรี

องค์ประกอบด้านสิ่งแวดล้อมและคุณค่าต่างๆ	มาตรการป้องกันและแก้ไขผลกระทบสิ่งแวดล้อม	สถานที่ดำเนินการ	ระยะเวลาดำเนินการ	ผู้รับผิดชอบ
(1) ความร้อน (ต่อ)	<ul style="list-style-type: none"> <li>- จัดเวลาทำงานและเวลาพักให้เหมาะสมเพื่อช่วยลดการสะสมความร้อนในร่างกายและอันตรายจากความร้อนตามกฎหมายกระทรวง เรื่อง กำหนดมาตรฐานในการบริหารและการจัดการด้านความปลอดภัย อาชีวอนามัยและสภาพแวดล้อมในการทำงานเกี่ยวกับความร้อน แสงสว่าง และเสียง พ.ศ. 2559</li> <li>- จัดระบบระบายอากาศและการใช้ลมเย็นเพื่อช่วยลดความร้อนที่อาจสะสมในร่างกายพนักงาน</li> <li>- ปิดประกาศเตือนให้พนักงานทราบบริเวณที่เป็นแหล่งกำเนิดความร้อนที่มีสภาพความร้อนสูงถึงขนาดเป็นอันตรายแก่สุขภาพอนามัยของบุคคล</li> </ul>	<ul style="list-style-type: none"> <li>- ภายในพื้นที่โครงการ</li> <li>- ภายในพื้นที่โครงการ</li> <li>- ภายในพื้นที่โครงการ</li> </ul>	<ul style="list-style-type: none"> <li>- ตลอดระยะดำเนินการ</li> <li>- ตลอดระยะดำเนินการ</li> <li>- ตลอดระยะดำเนินการ</li> </ul>	<ul style="list-style-type: none"> <li>- บริษัท ยูไนเต็ท เปเปอร์ จำกัด (มหาชน)</li> <li>- บริษัท ยูไนเต็ท เปเปอร์ จำกัด (มหาชน)</li> <li>- บริษัท ยูไนเต็ท เปเปอร์ จำกัด (มหาชน)</li> </ul>
(2) แสงสว่างในการทำงาน	<ul style="list-style-type: none"> <li>- กำหนดให้มีแสงสว่างในการทำงานปกติ โดยมีปริมาณความเข้มแสง 100 ลักซ์</li> </ul>	<ul style="list-style-type: none"> <li>- ภายในพื้นที่โครงการ</li> </ul>	<ul style="list-style-type: none"> <li>- ตลอดระยะดำเนินการ</li> </ul>	<ul style="list-style-type: none"> <li>- บริษัท ยูไนเต็ท เปเปอร์ จำกัด (มหาชน)</li> </ul>
(3) เสียง	<ul style="list-style-type: none"> <li>- หากผลการตรวจสอบสมรรถภาพการได้ยินของพนักงานมีแนวโน้มผิดปกติให้ทำการตรวจสอบโดยละเอียดพร้อมทั้งหาสาเหตุ หากพบว่าพนักงานคนใดมีความผิดปกติ ให้ย้ายพนักงานที่มีความผิดปกติไปทำงานแผนกอื่นที่มีโอกาสสัมผัสเสียงน้อยลง</li> </ul>	<ul style="list-style-type: none"> <li>- ภายในพื้นที่โครงการ</li> </ul>	<ul style="list-style-type: none"> <li>- ตลอดระยะดำเนินการ</li> </ul>	<ul style="list-style-type: none"> <li>- บริษัท ยูไนเต็ท เปเปอร์ จำกัด (มหาชน)</li> </ul>

ตารางที่ 5.2-3 (ต่อ)

มาตรการป้องกันและแก้ไขผลกระทบสิ่งแวดล้อม (ระยะดำเนินการ)

รายงานการเปลี่ยนแปลงรายละเอียดโครงการในรายงานการประเมินผลกระทบสิ่งแวดล้อม โครงการโรงไฟฟ้าพลังงานความร้อน (โรงไฟฟ้าในโรงงานผลิตกระดาษคราฟท์) (ครั้งที่ 2)  
ของ บริษัท ยูไนเต็ด เปเปอร์ จำกัด (มหาชน) ตั้งอยู่ที่ ตำบลวัดโบสถ์ อำเภอเมืองปราจีนบุรี จังหวัดปราจีนบุรี

องค์ประกอบด้าน สิ่งแวดล้อมและคุณค่าต่างๆ	มาตรการป้องกันและแก้ไขผลกระทบสิ่งแวดล้อม	สถานที่ดำเนินการ	ระยะเวลาดำเนินการ	ผู้รับผิดชอบ
(3) เสียง (ต่อ)	<ul style="list-style-type: none"> <li>- บำรุงรักษาสภาพเครื่องมือ/เครื่องจักรให้อยู่ในสภาพดีอยู่เสมอ</li> <li>- ออกแบบการทำงานให้มีผู้ปฏิบัติงานในพื้นที่ที่มีเสียงดังน้อยที่สุด</li> <li>- จัดให้มีการผลัดเปลี่ยนหมุนเวียนพนักงานสลับกันไปทำงานในพื้นที่ที่มีเสียงดังเป็นระยะๆ</li> <li>- อบรมพนักงานเกี่ยวกับอันตรายที่เกิดจากเสียงดัง และวิธีการใช้อุปกรณ์ป้องกันเสียงที่ถูกต้อง</li> <li>- ติดป้ายเตือนบริเวณที่มีเสียงดัง และออกกฎระเบียบให้พนักงานสวมใส่อุปกรณ์ป้องกันเสียง</li> <li>- จัดให้มีอุปกรณ์ป้องกันอันตรายส่วนบุคคล ได้แก่ ปลั๊กอุดหู (Ear Plugs) ซึ่งสามารถลดเสียงได้ 15-25 เดซิเบลเอ</li> <li>- ตรวจสอบสภาพการได้ยินของพนักงานที่ปฏิบัติงานในบริเวณที่มีเสียงดังเป็นประจำทุกปี</li> </ul>	<ul style="list-style-type: none"> <li>- ภายในพื้นที่โครงการ</li> <li>- ภายในพื้นที่โครงการ</li> <li>- ภายในพื้นที่โครงการ</li> <li>- ภายในพื้นที่โครงการ</li> <li>- ภายในพื้นที่โครงการ</li> <li>- ภายในพื้นที่โครงการ</li> <li>- ภายในพื้นที่โครงการ</li> </ul>	<ul style="list-style-type: none"> <li>- ตลอดระยะดำเนินการ</li> <li>- ตลอดระยะดำเนินการ</li> <li>- ตลอดระยะดำเนินการ</li> <li>- ตลอดระยะดำเนินการ</li> <li>- ตลอดระยะดำเนินการ</li> <li>- ตลอดระยะดำเนินการ</li> <li>- ตลอดระยะดำเนินการ</li> </ul>	<ul style="list-style-type: none"> <li>- บริษัท ยูไนเต็ด เปเปอร์ จำกัด (มหาชน)</li> <li>- บริษัท ยูไนเต็ด เปเปอร์ จำกัด (มหาชน)</li> <li>- บริษัท ยูไนเต็ด เปเปอร์ จำกัด (มหาชน)</li> <li>- บริษัท ยูไนเต็ด เปเปอร์ จำกัด (มหาชน)</li> <li>- บริษัท ยูไนเต็ด เปเปอร์ จำกัด (มหาชน)</li> <li>- บริษัท ยูไนเต็ด เปเปอร์ จำกัด (มหาชน)</li> <li>- บริษัท ยูไนเต็ด เปเปอร์ จำกัด (มหาชน)</li> </ul>

ตารางที่ 5.2-3 (ต่อ)

มาตรการป้องกันและแก้ไขผลกระทบสิ่งแวดล้อม (ระยะดำเนินการ)

รายงานการเปลี่ยนแปลงรายละเอียดโครงการในรายงานการประเมินผลกระทบสิ่งแวดล้อม โครงการโรงไฟฟ้าพลังงานความร้อน (โรงไฟฟ้าในโรงงานผลิตกระดาษคราฟท์) (ครั้งที่ 2) ของบริษัท ยูไนเต็ เปเปอร์ จำกัด (มหาชน) ตั้งอยู่ที่ ตำบลวัดโบสถ์ อำเภอเมืองปราจีนบุรี จังหวัดปราจีนบุรี

องค์ประกอบด้านสิ่งแวดล้อมและคุณค่าต่างๆ	มาตรการป้องกันและแก้ไขผลกระทบสิ่งแวดล้อม	สถานที่ดำเนินการ	ระยะเวลาดำเนินการ	ผู้รับผิดชอบ
(3) เสียง (ต่อ)	<ul style="list-style-type: none"> <li>- กำหนดให้ตรวจสอบสมรรถภาพการได้ยินของพนักงานที่ปฏิบัติงานในพื้นที่มีเสียงดังเกิน 85 เดซิเบลเอและจัดทำโปรแกรมการอนุรักษ์การได้ยิน (Hearing Conservation Program ตามกฎกระทรวงที่กำหนดมาตรฐานในการบริหารและการจัดการด้านความปลอดภัย อาชีวอนามัย และสภาพแวดล้อมในการทำงานเกี่ยวกับความร้อน แสงสว่าง และเสียง ปีละ 1 ครั้ง</li> <li>- กำหนดระยะเวลาในการสัมผัสเสียงที่เหมาะสมตามกฎกระทรวง เรื่อง กำหนดมาตรฐานในการบริหารและการจัดการด้านความปลอดภัยอาชีวอนามัย และสภาพแวดล้อมในการทำงานเกี่ยวกับความร้อน แสงสว่าง เสียง พ.ศ. 2559 สำหรับพนักงานที่ปฏิบัติงานในพื้นที่ที่มีเสียงดัง โดยจัดให้มีการผลัดเปลี่ยนพนักงานสลับกันทำงานเป็นระยะๆ</li> </ul>	<ul style="list-style-type: none"> <li>- ภายในพื้นที่โครงการ</li> <li>- ภายในพื้นที่โครงการ</li> </ul>	<ul style="list-style-type: none"> <li>- ตลอดระยะดำเนินการ</li> <li>- ตลอดระยะดำเนินการ</li> </ul>	<ul style="list-style-type: none"> <li>- บริษัท ยูไนเต็ เปเปอร์ จำกัด (มหาชน)</li> <li>- บริษัท ยูไนเต็ เปเปอร์ จำกัด (มหาชน)</li> </ul>
(4) ความปลอดภัยในการทำงานกับสารเคมี	<ul style="list-style-type: none"> <li>- จัดทำข้อมูลความปลอดภัยในการทำงานเกี่ยวกับสารเคมีแต่ละชนิด พร้อมติดประกาศไว้บริเวณพื้นที่ทำงาน</li> <li>- ให้ความรู้และชี้แจงอันตรายเกี่ยวกับอันตรายจากการขนถ่าย การหกรั่วไหล รวมทั้งแนวทางแก้ไข</li> </ul>	<ul style="list-style-type: none"> <li>- ภายในพื้นที่โครงการ</li> <li>- ภายในพื้นที่โครงการ</li> </ul>	<ul style="list-style-type: none"> <li>- ตลอดระยะดำเนินการ</li> <li>- ตลอดระยะดำเนินการ</li> </ul>	<ul style="list-style-type: none"> <li>- บริษัท ยูไนเต็ เปเปอร์ จำกัด (มหาชน)</li> <li>- บริษัท ยูไนเต็ เปเปอร์ จำกัด (มหาชน)</li> </ul>



ตารางที่ 5.2-3 (ต่อ)

มาตรการป้องกันและแก้ไขผลกระทบสิ่งแวดล้อม (ระยะดำเนินการ)

รายงานการเปลี่ยนแปลงรายละเอียดโครงการในรายงานการประเมินผลกระทบสิ่งแวดล้อม โครงการโรงไฟฟ้าพลังงานความร้อน (โรงไฟฟ้าในโรงงานผลิตกระดาษคราฟท์) (ครั้งที่ 2)  
ของ บริษัท ยูไนเต็ด เปเปอร์ จำกัด (มหาชน) ตั้งอยู่ที่ ตำบลวัดโบสถ์ อำเภอเมืองปราจีนบุรี จังหวัดปราจีนบุรี

องค์ประกอบด้านสิ่งแวดล้อมและคุณค่าต่างๆ	มาตรการป้องกันและแก้ไขผลกระทบสิ่งแวดล้อม	สถานที่ดำเนินการ	ระยะเวลาดำเนินการ	ผู้รับผิดชอบ
(4) ความปลอดภัยในการทำงานกับสารเคมี (ต่อ)	<ul style="list-style-type: none"> <li>- จัดเก็บสารเคมีในภาชนะบรรจุที่มีติดฉลากโดยใช้ภาษาที่ทนต่อการกัดกร่อน และป้องกันการเสียหายทางกายภาพได้</li> <li>- ติดตั้งอ่างล้างตา และฝักบัวฉุกเฉินใกล้ๆ บริเวณที่พนักงานทำงานกับสารเคมี</li> <li>- จัดเตรียมอุปกรณ์ป้องกันอันตรายส่วนบุคคลให้กับพนักงานที่ทำงานกับสารเคมี</li> </ul>	<ul style="list-style-type: none"> <li>- ภายในพื้นที่โครงการ</li> <li>- ภายในพื้นที่โครงการ</li> <li>- ภายในพื้นที่โครงการ</li> </ul>	<ul style="list-style-type: none"> <li>- ตลอดระยะดำเนินการ</li> <li>- ตลอดระยะดำเนินการ</li> <li>- ตลอดระยะดำเนินการ</li> </ul>	<ul style="list-style-type: none"> <li>- บริษัท ยูไนเต็ด เปเปอร์ จำกัด (มหาชน)</li> <li>- บริษัท ยูไนเต็ด เปเปอร์ จำกัด (มหาชน)</li> <li>- บริษัท ยูไนเต็ด เปเปอร์ จำกัด (มหาชน)</li> </ul>
(5) แผนปฏิบัติการฉุกเฉิน	<ul style="list-style-type: none"> <li>- จัดให้มีแผนปฏิบัติการฉุกเฉิน (แสดงดังรูปที่ 5.2-2)</li> <li>- จัดให้มีการฝึกซ้อมแผนปฏิบัติการฉุกเฉินอย่างน้อยปีละ 1 ครั้ง</li> </ul>	<ul style="list-style-type: none"> <li>- ภายในพื้นที่โครงการ</li> <li>- ภายในอาคาร</li> </ul>	<ul style="list-style-type: none"> <li>- ตลอดระยะดำเนินการ</li> <li>- ตลอดระยะดำเนินการ</li> </ul>	<ul style="list-style-type: none"> <li>- บริษัท ยูไนเต็ด เปเปอร์ จำกัด (มหาชน)</li> <li>- บริษัท ยูไนเต็ด เปเปอร์ จำกัด (มหาชน)</li> </ul>
(6) ระบบป้องกันและระงับอัคคีภัย	<ul style="list-style-type: none"> <li>- จัดให้มีอุปกรณ์ป้องกันอัคคีภัยภายในอาคารต่างๆ ให้เป็นไปตามมาตรฐานของ National Fire Protection Association (NFPA) ได้แก่ เครื่องดับเพลิงแบบมือถือชนิดผงเคมีและคาร์บอนไดออกไซด์</li> <li>- จัดให้มีอุปกรณ์ป้องกันอัคคีภัยภายนอกอาคารต่างๆ ประกอบด้วยระบบท่อน้ำดับเพลิง หัวดับเพลิง (Hydrant) ชุดเครื่องสูบน้ำดับเพลิง และแหล่งน้ำสำหรับดับเพลิง</li> </ul>	<ul style="list-style-type: none"> <li>- ภายในพื้นที่โครงการ</li> <li>- ภายในพื้นที่โครงการ</li> </ul>	<ul style="list-style-type: none"> <li>- ตลอดระยะดำเนินการ</li> <li>- ตลอดระยะดำเนินการ</li> </ul>	<ul style="list-style-type: none"> <li>- บริษัท ยูไนเต็ด เปเปอร์ จำกัด (มหาชน)</li> <li>- บริษัท ยูไนเต็ด เปเปอร์ จำกัด (มหาชน)</li> </ul>

ตารางที่ 5.2-3 (ต่อ)

มาตรการป้องกันและแก้ไขผลกระทบสิ่งแวดล้อม (ระยะดำเนินการ)

รายงานการเปลี่ยนแปลงรายละเอียดโครงการในรายงานการประเมินผลกระทบสิ่งแวดล้อม โครงการโรงไฟฟ้าพลังงานความร้อน (โรงไฟฟ้าในโรงงานผลิตกระดาษคราฟท์) (ครั้งที่ 2)  
ของ บริษัท ยูไนเต็ด เปเปอร์ จำกัด (มหาชน) ตั้งอยู่ที่ ตำบลวัดโบสถ์ อำเภอเมืองปราจีนบุรี จังหวัดปราจีนบุรี

องค์ประกอบด้านสิ่งแวดล้อมและคุณค่าต่างๆ	มาตรการป้องกันและแก้ไขผลกระทบสิ่งแวดล้อม	สถานที่ดำเนินการ	ระยะเวลาดำเนินการ	ผู้รับผิดชอบ
(6) ระบบป้องกันและระงับอัคคีภัย (ต่อ)	<ul style="list-style-type: none"> <li>- จัดให้มีแผนการตรวจสอบอุปกรณ์ป้องกันอัคคีภัยต่างๆ</li> <li>- จัดตั้งทีมดับเพลิงและให้มีการฝึกซ้อมเป็นประจำอย่างน้อยปีละ 1 ครั้ง</li> </ul>	<ul style="list-style-type: none"> <li>- ภายในพื้นที่โครงการ</li> <li>- ภายในพื้นที่โครงการ</li> </ul>	<ul style="list-style-type: none"> <li>- ตลอดระยะดำเนินการ</li> <li>- ตลอดระยะดำเนินการ</li> </ul>	<ul style="list-style-type: none"> <li>- บริษัท ยูไนเต็ด เปเปอร์ จำกัด (มหาชน)</li> <li>- บริษัท ยูไนเต็ด เปเปอร์ จำกัด (มหาชน)</li> </ul>
(7) อันตรายร้ายแรง	<ul style="list-style-type: none"> <li>- จัดให้มีการประเมินความเสี่ยงในขั้นตอนการออกแบบรายละเอียดเพื่อป้องกันอันตรายที่อาจเกิดขึ้น พร้อมทั้งหาแนวทางป้องกัน</li> <li>- ติดตั้งอุปกรณ์ ป้องกันอันตราย เช่น ลิ้นนิรภัย และติดตั้งอุปกรณ์ตรวจวัดต่างๆ เพื่อตรวจสอบการทำงานของ STG และ Boiler รวมทั้งจัดให้มีแผนบำรุงอุปกรณ์และตรวจสอบความปลอดภัยอย่างน้อยปีละ 1 ครั้ง</li> <li>- ออกแบบอาคารเก็บเชื้อเพลิงให้มีการระบายอากาศที่ดี และควบคุมมิให้เกิดประกายไฟ</li> <li>- กำหนดให้มีมาตรการในการชดเชยค่าเสียหาย กรณีเกิดผลกระทบจากโรงงานต่อพนักงาน บริษัทรับเหมา และประชาชน</li> </ul>	<ul style="list-style-type: none"> <li>- ภายในพื้นที่โครงการ</li> <li>- STG และ Boiler</li> <li>- อาคารเก็บเชื้อเพลิง</li> <li>- ภายในพื้นที่โครงการ</li> </ul>	<ul style="list-style-type: none"> <li>- ตลอดระยะดำเนินการ</li> <li>- ตลอดระยะดำเนินการ</li> <li>- ตลอดระยะดำเนินการ</li> <li>- ตลอดระยะดำเนินการ</li> </ul>	<ul style="list-style-type: none"> <li>- บริษัท ยูไนเต็ด เปเปอร์ จำกัด (มหาชน)</li> <li>- บริษัท ยูไนเต็ด เปเปอร์ จำกัด (มหาชน)</li> <li>- บริษัท ยูไนเต็ด เปเปอร์ จำกัด (มหาชน)</li> <li>- บริษัท ยูไนเต็ด เปเปอร์ จำกัด (มหาชน)</li> </ul>

ตารางที่ 5.2-3 (ต่อ)

มาตรการป้องกันและแก้ไขผลกระทบสิ่งแวดล้อม (ระยะดำเนินการ)

รายงานการเปลี่ยนแปลงรายละเอียดโครงการในรายงานการประเมินผลกระทบสิ่งแวดล้อม โครงการโรงไฟฟ้าพลังงานความร้อน (โรงไฟฟ้าในโรงงานผลิตกระดาษคราฟท์) (ครั้งที่ 2)  
ของ บริษัท ยูไนเต็ด เปเปอร์ จำกัด (มหาชน) ตั้งอยู่ที่ ตำบลวัดโบสถ์ อำเภอเมืองปราจีนบุรี จังหวัดปราจีนบุรี

องค์ประกอบด้าน สิ่งแวดล้อมและคุณค่าต่างๆ	มาตรการป้องกันและแก้ไขผลกระทบสิ่งแวดล้อม	สถานที่ดำเนินการ	ระยะเวลาดำเนินการ	ผู้รับผิดชอบ
12. สาธารณสุขและ สุขภาพ	- ปฏิบัติตามมาตรการป้องกันและแก้ไขผลกระทบสิ่งแวดล้อมด้านคุณภาพอากาศ ระดับเสียง คุณภาพน้ำ การคมนาคมขนส่ง การจัดการของเสีย อาชีวอนามัยและความปลอดภัย อย่างเคร่งครัด	- ภายในพื้นที่โครงการ	- ตลอดระยะดำเนินการ	- บริษัท ยูไนเต็ด เปเปอร์ จำกัด (มหาชน)
	- จัดให้มีการตรวจสุขภาพของพนักงานก่อนรับเข้าทำงาน และตรวจสุขภาพพนักงานเป็นประจำทุกปี และกำหนดให้มีการตรวจสุขภาพของพนักงานที่ปฏิบัติงานในพื้นที่เสี่ยง โดยแพทย์อาชีวเวชศาสตร์ ทั้งนี้มีการตรวจร่างกายทั่วไปโดยแพทย์ เอ็กซเรย์ปอดและสมรรถภาพการทำงานของปอดสมรรถภาพการมองเห็น ความสมบูรณ์ของเม็ดเลือด และทดสอบการได้ยินสำหรับคนที่ทำงานบริเวณที่มีระดับเสียงมากกว่า 85 เดซิเบลเอ	- ภายในพื้นที่โครงการ	- ตลอดระยะดำเนินการ	- บริษัท ยูไนเต็ด เปเปอร์ จำกัด (มหาชน)
	- ประสานงานกับโรงพยาบาลในพื้นที่ เพื่อส่งต่อผู้ป่วยในกรณีฉุกเฉิน หรือเกิดอุบัติเหตุรุนแรง	- ภายในพื้นที่โครงการ	- ตลอดระยะดำเนินการ	- บริษัท ยูไนเต็ด เปเปอร์ จำกัด (มหาชน)
	- รับผิดชอบค่าใช้จ่ายหรือความเสียหายที่เกิดขึ้นกับพนักงานหรือประชาชนที่ได้รับผลกระทบอันเนื่องมาจากกิจกรรมของโครงการ กรณีส่งต่อผู้ป่วยฉุกเฉิน หรือเกิดอุบัติเหตุรุนแรง	- ภายในพื้นที่โครงการ และโรงพยาบาลใกล้เคียง	- ตลอดระยะดำเนินการ	- บริษัท ยูไนเต็ด เปเปอร์ จำกัด (มหาชน)

ตารางที่ 5.2-3 (ต่อ)

มาตรการป้องกันและแก้ไขผลกระทบสิ่งแวดล้อม (ระยะดำเนินการ)

รายงานการเปลี่ยนแปลงรายละเอียดโครงการในรายงานการประเมินผลกระทบสิ่งแวดล้อม โครงการโรงไฟฟ้าพลังงานความร้อน (โรงไฟฟ้าในโรงงานผลิตกระดาษคราฟท์) (ครั้งที่ 2) ของบริษัท ยูโนเด็ต เปเปอร์ จำกัด (มหาชน) ตั้งอยู่ที่ ตำบลวัดโบสถ์ อำเภอเมืองปราจีนบุรี จังหวัดปราจีนบุรี

องค์ประกอบด้านสิ่งแวดล้อมและคุณค่าต่างๆ	มาตรการป้องกันและแก้ไขผลกระทบสิ่งแวดล้อม	สถานที่ดำเนินการ	ระยะเวลาดำเนินการ	ผู้รับผิดชอบ
12. สาธารณสุขและสุขภาพ (ต่อ)	<ul style="list-style-type: none"> <li>- ให้ความร่วมมือกับสำนักงานสาธารณสุขในการให้ข้อมูลเกี่ยวกับการควบคุมการระบายมลพิษอากาศของโครงการ</li> <li>- จัดให้มีอุปกรณ์ปฐมพยาบาลเบื้องต้นสำรองไว้ในพื้นที่โครงการ รวมทั้งจัดเตรียมรถฉุกเฉินไว้ประจำพื้นที่ เพื่อใช้ในการเคลื่อนย้ายผู้ประสบเหตุหรือบาดเจ็บส่งโรงพยาบาล</li> <li>- สนับสนุนงบประมาณให้แก่ชุมชนในการดำเนินกิจกรรมส่งเสริมสุขภาพ</li> <li>- สนับสนุนนโยบายภาครัฐ/หน่วยงานราชการส่วนท้องถิ่น ในด้านการเฝ้าระวังและดูแลสุขภาพของประชาชนอย่างต่อเนื่อง</li> <li>- พิจารณานำหลักการความรับผิดชอบต่อสังคมของธุรกิจหรือ Corporate Social Responsibility (CSR) มาประยุกต์ใช้ในการดำเนินโครงการ</li> </ul>	<ul style="list-style-type: none"> <li>- ภายในพื้นที่โครงการ</li> <li>- ภายในพื้นที่โครงการ</li> <li>- พื้นที่โครงการและชุมชนใกล้เคียงที่ตั้งโครงการ</li> <li>- พื้นที่โครงการและชุมชนใกล้เคียงที่ตั้งโครงการ</li> <li>- ภายในพื้นที่โครงการ</li> </ul>	<ul style="list-style-type: none"> <li>- ตลอดระยะดำเนินการ</li> <li>- ตลอดระยะดำเนินการ</li> <li>- ตลอดระยะดำเนินการ</li> <li>- ตลอดระยะดำเนินการ</li> <li>- ตลอดระยะดำเนินการ</li> </ul>	<ul style="list-style-type: none"> <li>- บริษัท ยูโนเด็ต เปเปอร์ จำกัด (มหาชน)</li> <li>- บริษัท ยูโนเด็ต เปเปอร์ จำกัด (มหาชน)</li> <li>- บริษัท ยูโนเด็ต เปเปอร์ จำกัด (มหาชน)</li> <li>- บริษัท ยูโนเด็ต เปเปอร์ จำกัด (มหาชน)</li> <li>- บริษัท ยูโนเด็ต เปเปอร์ จำกัด (มหาชน)</li> </ul>

ตารางที่ 5.2-3 (ต่อ)

มาตรการป้องกันและแก้ไขผลกระทบสิ่งแวดล้อม (ระยะดำเนินการ)

รายงานการเปลี่ยนแปลงรายละเอียดโครงการในรายงานการประเมินผลกระทบสิ่งแวดล้อม โครงการโรงไฟฟ้าพลังงานความร้อน (โรงไฟฟ้าในโรงงานผลิตกระดาษคราฟท์) (ครั้งที่ 2)  
ของ บริษัท ยูไนเต็ท เปเปอร์ จำกัด (มหาชน) ตั้งอยู่ที่ ตำบลวัดโบสถ์ อำเภอเมืองปราจีนบุรี จังหวัดปราจีนบุรี

องค์ประกอบด้านสิ่งแวดล้อมและคุณค่าต่างๆ	มาตรการป้องกันและแก้ไขผลกระทบสิ่งแวดล้อม	สถานที่ดำเนินการ	ระยะเวลาดำเนินการ	ผู้รับผิดชอบ
13. สุขทรียภาพ	<ul style="list-style-type: none"> <li>- จัดให้มีพื้นที่สีเขียวแนวกันชนไม่น้อยกว่าร้อยละ 5 ของพื้นที่โครงการ หรือ 1.33 ไร่ (แสดงดังรูปที่ 5.2-3) โดยมีการปลูกต้นไม้โตเร็ว หรือไม้พุ่มทรงสูงเป็นแนวสลับฟันปลา</li> <li>- โครงการเลือกซื้อต้นกล้าที่มีขนาดความสูงประมาณ 1.0 เมตร เป็นต้น สำหรับนำมาปลูกในพื้นที่โครงการ</li> <li>- มอบหมายให้ฝ่ายบุคคลเป็นหน่วยงานที่รับผิดชอบดูแลและบำรุงรักษาพื้นที่สีเขียวของโครงการโดยตรง ซึ่งเมื่อมีการเสียหายหรือล้มตายของต้นไม้ในพื้นที่สีเขียวไม่ว่าด้วยสาเหตุใด เจ้าหน้าที่ฝ่ายบุคคลจะต้องเป็นผู้จัดหาต้นไม้ใหม่ภายใน 7 วันเพื่อนำมาปลูกซ่อมแซม</li> </ul>	<ul style="list-style-type: none"> <li>- ภายในพื้นที่โครงการ</li> <li>- ภายในพื้นที่โครงการ</li> <li>- ภายในพื้นที่โครงการ</li> </ul>	<ul style="list-style-type: none"> <li>- ตลอดระยะดำเนินการ</li> <li>- ตลอดระยะดำเนินการ</li> <li>- ตลอดระยะดำเนินการ</li> </ul>	<ul style="list-style-type: none"> <li>- บริษัท ยูไนเต็ท เปเปอร์ จำกัด (มหาชน)</li> <li>- บริษัท ยูไนเต็ท เปเปอร์ จำกัด (มหาชน)</li> <li>- บริษัท ยูไนเต็ท เปเปอร์ จำกัด (มหาชน)</li> </ul>

หมายเหตุ : มาตรการฯ ที่ขีดเส้นใต้ คือ มาตรการฯ ที่เปลี่ยนแปลงในครั้งนี

ตารางที่ 5.2-4  
 อัตราการระบายมลพิษอากาศของโครงการ

ภายหลังการเปลี่ยนแปลงรายละเอียดโครงการ

แหล่งกำเนิด	ตำแหน่งปล่อง (UTM)		ลักษณะปล่อง		ก๊าซร้อน				ความเข้มข้นของสารมลพิษ <sup>2/</sup>				อัตราการระบายมลพิษทางอากาศ			
	N	E	เส้นผ่านศูนย์กลาง (ม.)	ความสูง (ม.)	อุณหภูมิ <sup>1/</sup> (องศาเซลเซียส)	ความเร็ว <sup>1/</sup> (ม./วินาที)	อัตราการไหล (ลบ.ม./วินาที)	อัตราการไหล <sup>2/</sup> (ลบ.ม./วินาที)	TSP (มก./ลบ.ม.)	SO <sub>2</sub> (พีพีเอ็ม)	NO <sub>2</sub> (พีพีเอ็ม)	Hg (มก./ลบ.ม.)	TSP (กรัม/วินาที)	SO <sub>2</sub> (กรัม/วินาที)	NO <sub>2</sub> (กรัม/วินาที)	Hg (กรัม/วินาที)
1. ปล่องระบาย - หม้อไอน้ำ 70 ตัน/ชั่วโมง 1 ชุด (SB1)	749109	1551431	2.0	50	423	15.47	48.61	34.26	45	135	160	<0.001	1.54	12.11	10.31	0.00003
มาตรฐาน <sup>3/</sup>									50	150	200	<0.03	-	-	-	-
2. ปล่องระบาย - หม้อไอน้ำ 75 ตัน/ชั่วโมง 2 ชุด <sup>4/</sup> (SB2)	749101	1551392	2.0	50	423	30.9	97.22	68.49	64	288	160	<0.001	4.38	51.63	20.62	0.0001
มาตรฐาน <sup>5/</sup>									80	360	200	-	-	-	-	-
ปริมาณการระบายรวม									-	-	-	-	5.92	63.74	30.93	0.0001

หมายเหตุ :

- <sup>1/</sup> ที่สภาวะจริง
- <sup>2/</sup> ที่ 1 บรรยากาศ อุณหภูมิ 25 องศาเซลเซียส ที่สภาวะแห้ง (Dry Basis) ปริมาตรออกซิเจนส่วนเกิน (Excess Oxygen) ในการเผาไหม้ร้อยละ 7
- <sup>3/</sup> ประกาศกระทรวงทรัพยากรธรรมชาติและสิ่งแวดล้อม เรื่อง กำหนดมาตรฐานควบคุมการปล่อยทิ้งอากาศเสียจากโรงไฟฟ้า พ.ศ. 2566
- <sup>4/</sup> หม้อไอน้ำ 75 ตัน/ชั่วโมง ทั้ง 2 ชุด ระบายออกปล่อง SB2
- <sup>5/</sup> ประกาศกระทรวงทรัพยากรธรรมชาติและสิ่งแวดล้อม เรื่อง กำหนดมาตรฐานควบคุมการปล่อยทิ้งอากาศเสียจากโรงไฟฟ้าใหม่ พ.ศ. 2553

ที่มา : บริษัท ยูไนเต็ด เปเปอร์ จำกัด (มหาชน), 2568

ตารางที่ 5.3-1

มาตรการติดตามตรวจสอบผลกระทบสิ่งแวดล้อม (ระยะก่อสร้าง)

รายงานการเปลี่ยนแปลงรายละเอียดโครงการในรายงานการประเมินผลกระทบสิ่งแวดล้อม โครงการโรงไฟฟ้าพลังงานความร้อน (โรงไฟฟ้าในโรงงานผลิตกระดาษคราฟท์) (ครั้งที่ 2)  
ของ บริษัท ยูโนเต็ด เปเปอร์ จำกัด (มหาชน) ตั้งอยู่ที่ ตำบลวัดโบสถ์ อำเภอเมืองปราจีนบุรี จังหวัดปราจีนบุรี

ดัชนีตรวจวัด	สถานที่ตรวจสอบ	ความถี่	ผู้รับผิดชอบ
<b>1. คุณภาพอากาศ</b> 1.1 คุณภาพอากาศในชั้นบรรยากาศ <ul style="list-style-type: none"> <li>- ฝุ่นละอองรวม (TSP) เฉลี่ย 24 ชั่วโมง</li> <li>- ความเร็วและทิศทางลม</li> <li>(เลือก 1 สถานีเป็นตัวแทน)</li> </ul>	- ตรวจวัดจำนวน 4 สถานี (แสดงดังรูปที่ 5.3-1) <ul style="list-style-type: none"> <li>• A1 : บ้านท่าไผ่ป่า</li> <li>• A2 : บ้านบางกะดี</li> <li>• A3 : บ้านไร่</li> <li>• A4 : บ้านคลองท้ายบ้าน</li> </ul>	- ตรวจวัดทุก 6 เดือนครั้งละ 7 วัน ต่อเนื่อง ครอบคลุมทั้งวันทำการและวันหยุด	- บริษัท ยูโนเต็ด เปเปอร์ จำกัด (มหาชน)
<b>2. ระดับเสียง</b> <ul style="list-style-type: none"> <li>- ระดับเสียงเฉลี่ย 24 ชั่วโมง (Leq -24 hr)</li> <li>- ระดับเสียงเฉลี่ย 1 ชั่วโมง (Leq-1 hr)</li> <li>- ระดับเสียงพื้นฐาน (L<sub>90</sub>)</li> <li>- ระดับเสียงสูงสุด (L<sub>max</sub>)</li> </ul>	- ตรวจวัดจำนวน 2 สถานี (อ้างถึงรูปที่ 5.3-1) <ul style="list-style-type: none"> <li>• N1 : บ้านท่าไผ่ป่า</li> <li>• N2 : บ้านบางกะดี</li> </ul>	- ตรวจวัดทุก 6 เดือน ครั้งละ 7 วัน ต่อเนื่อง	- บริษัท ยูโนเต็ด เปเปอร์ จำกัด (มหาชน)
<b>3. คุณภาพดิน</b> <ul style="list-style-type: none"> <li>- ปรอท (Hg)</li> </ul>	- ตรวจวัดจำนวน 1 สถานี (อ้างถึงรูปที่ 5.3-1) <ul style="list-style-type: none"> <li>• S1 : พื้นที่เกษตรกรรมริมรั้วโครงการ ด้านทิศใต้</li> </ul>	- ตรวจวัดทุก 1 ครั้งก่อนดำเนินโครงการ	- บริษัท ยูโนเต็ด เปเปอร์ จำกัด (มหาชน)

ตารางที่ 5.3-1 (ต่อ)

มาตรการติดตามตรวจสอบผลกระทบสิ่งแวดล้อม (ระยะก่อสร้าง)

รายงานการเปลี่ยนแปลงรายละเอียดโครงการในรายงานการประเมินผลกระทบสิ่งแวดล้อม โครงการโรงไฟฟ้าพลังงานความร้อน (โรงไฟฟ้าในโรงงานผลิตกระดาษคราฟท์) (ครั้งที่ 2)  
ของ บริษัท ยูไนเต็ด เปเปอร์ จำกัด (มหาชน) ตั้งอยู่ที่ ตำบลวัดโบสถ์ อำเภอเมืองปราจีนบุรี จังหวัดปราจีนบุรี

ดัชนีตรวจวัด	สถานที่ตรวจสอบ	ความถี่	ผู้รับผิดชอบ
4. การคมนาคมขนส่ง รวบรวมสถิติอุบัติเหตุที่เกิดขึ้นจากการขนส่ง	- ภายในพื้นที่โครงการ และพื้นที่ที่อยู่ใกล้เคียง	- ปีละ 1 ครั้ง	- บริษัท ยูไนเต็ด เปเปอร์ จำกัด (มหาชน)
5. การมีส่วนร่วมของประชาชน บันทึกกิจกรรมที่โครงการดำเนินการร่วมกับชุมชนในพื้นที่ โดยให้มีการสรุปและรายงานผลการดำเนินการ	- ภายในชุมชนในพื้นที่ศึกษา 5 กิโลเมตร	- ทุก 6 เดือน	- บริษัท ยูไนเต็ด เปเปอร์ จำกัด (มหาชน)
6. อาชีวอนามัย ความปลอดภัย และสุขภาพ รวบรวมสถิติการเกิดอุบัติเหตุ โดยระบุสาเหตุ ลักษณะของอุบัติเหตุ ผลต่อสุขภาพ จำนวนผู้ได้รับบาดเจ็บ และวิธีการแก้ไข/ข้อเสนอแนะ	- ภายในพื้นที่โครงการ และพื้นที่ที่อยู่ใกล้เคียง	- ปีละ 1 ครั้ง	- บริษัท ยูไนเต็ด เปเปอร์ จำกัด (มหาชน)



ตารางที่ 5.3-2

มาตรการติดตามตรวจสอบผลกระทบสิ่งแวดล้อม (ระยะดำเนินการ)

รายงานการเปลี่ยนแปลงรายละเอียดโครงการในรายงานการประเมินผลกระทบสิ่งแวดล้อม โครงการโรงไฟฟ้าพลังงานความร้อน (โรงไฟฟ้าในโรงงานผลิตกระดาษคราฟท์) (ครั้งที่ 2)  
ของ บริษัท ยูโนเต็ด เปเปอร์ จำกัด (มหาชน) ตั้งอยู่ที่ตำบลวัดโบสถ์ อำเภอเมืองปราจีนบุรี จังหวัดปราจีนบุรี

ดัชนีตรวจวัด	สถานที่ตรวจสอบ	ความถี่	ผู้รับผิดชอบ
<b>1. คุณภาพอากาศ</b> 1.1 คุณภาพอากาศในชั้นบรรยากาศ - TSP (24 ชม.), PM <sub>10</sub> (24 ชม.), SO <sub>2</sub> (1 ชม.), NO <sub>2</sub> (1 ชม.), Hg (24 ชม.), ความเร็วทิศทางลม (เลือก 1 สถานีเป็นตัวแทน)	- ตรวจวัดจำนวน 4 สถานี (อ้างถึงรูปที่ 5.3-1) • A1 : บ้านท่าไผ่ป่า • A2 : บ้านบางกะดี • A3 : บ้านไร่ • A4 : บ้านคลองท้ายบ้าน	- ตรวจวัดทุก 6 เดือนครั้งละ 7 วัน ต่อเนื่อง ครอบคลุมทั้งวันทำการและวันหยุด	- บริษัท ยูโนเต็ด เปเปอร์ จำกัด (มหาชน)
1.2 คุณภาพอากาศจากแหล่งกำเนิด - ตรวจวัดแบบ Stack sampling ได้แก่ TSP, SO <sub>2</sub> , NO <sub>x</sub> , Hg และ Total Hydrocarbon	- ตรวจวัดปล่อง Boiler (แสดงดังรูปที่ 5.3-2) • SB1 : ปล่องของหม้อไอน้ำขนาด 70 ตัน/ชม. • SB2 : ปล่องของหม้อไอน้ำขนาด 75 ตัน/ชม.	- ช่วงเวลาเดียวกับการตรวจวัดคุณภาพอากาศในบรรยากาศ โดยตรวจวัดทั้งในการดำเนินการปกติและตอน Soot Blow	- บริษัท ยูโนเต็ด เปเปอร์ จำกัด (มหาชน)
<b>2. ระดับเสียง</b> 2.1 ระดับเสียงทั่วไป - ระดับเสียงเฉลี่ย 24 ชั่วโมง (Leq-24 hr) - ระดับเสียงเฉลี่ย 1 ชั่วโมง (Leq-1 hr) - ระดับเสียงพื้นฐาน (L <sub>90</sub> )	- ตรวจวัดจำนวน 3 สถานี (อ้างถึงรูปที่ 5.3-1) • N1 : บ้านท่าไผ่ป่า • N2 : บ้านบางกะดี • N3 : บริเวณริมรั้วโครงการด้านทิศใต้	- ตรวจวัดทุก 6 เดือน ครั้งละ 7 วัน ต่อเนื่อง	- บริษัท ยูโนเต็ด เปเปอร์ จำกัด (มหาชน)

ตารางที่ 5.3-2 (ต่อ)

มาตรการติดตามตรวจสอบผลกระทบสิ่งแวดล้อม (ระยะดำเนินการ)

รายงานการเปลี่ยนแปลงรายละเอียดโครงการในรายงานการประเมินผลกระทบสิ่งแวดล้อม โครงการโรงไฟฟ้าพลังงานความร้อน (โรงไฟฟ้าในโรงงานผลิตกระดาษคราฟท์) (ครั้งที่ 2)  
ของ บริษัท ยูโนเต็ด เปเปอร์ จำกัด (มหาชน) ตั้งอยู่ที่ตำบลวัดโบสถ์ อำเภอเมืองปราจีนบุรี จังหวัดปราจีนบุรี

ดัชนีตรวจวัด	สถานที่ตรวจสอบ	ความถี่	ผู้รับผิดชอบ
2.2 ภายในพื้นที่โครงการ - Leq-8 ชม.	- ตรวจวัดจำนวน 4 สถานี (อ้างถึงรูปที่ 5.3-2) • N1 : Turbine Building • N2 : Boiler Building • N3 : Cooling Tower • N4 : Coal Crusher	- ตรวจวัดทุก 6 เดือน	- บริษัท ยูโนเต็ด เปเปอร์ จำกัด (มหาชน)
3. คุณภาพน้ำ 3.1 คุณภาพน้ำผิวดิน ดัชนีที่ตรวจวัด ได้แก่ - ค่าความเป็นกรด-ด่าง (pH) - อุณหภูมิ (Temperature) - ของแข็งละลายทั้งหมด (TDS) - สารแขวนลอย (SS) - ค่าการนำไฟฟ้า (Conductivity) - บีโอดี (BOD) - ซีโอดี (COD) - น้ำมันและไขมัน (Oil & Grease) -ปรอท (Hg)	- ตรวจวัดจำนวน 3 สถานี (อ้างถึงรูปที่ 5.3-1) • SW1 : แม่น้ำปราจีนบุรีก่อนจุดปล่อยน้ำ 500 เมตร • SW2 : แม่น้ำปราจีนบุรีบริเวณจุดปล่อยน้ำ • SW3 : แม่น้ำปราจีนบุรีหลังจุดปล่อยน้ำ 500 เมตร	- ตรวจวัดเดือนละ 1 ครั้ง	- บริษัท ยูโนเต็ด เปเปอร์ จำกัด (มหาชน)

ตารางที่ 5.3-2 (ต่อ)

มาตรการติดตามตรวจสอบผลกระทบสิ่งแวดล้อม (ระยะดำเนินการ)

รายงานการเปลี่ยนแปลงรายละเอียดโครงการในรายงานการประเมินผลกระทบสิ่งแวดล้อม โครงการโรงไฟฟ้าพลังงานความร้อน (โรงไฟฟ้าในโรงงานผลิตกระดาษคราฟท์) (ครั้งที่ 2)  
ของ บริษัท ยูโนเต็ด เปเปอร์ จำกัด (มหาชน) ตั้งอยู่ที่ตำบลวัดโบสถ์ อำเภอเมืองปราจีนบุรี จังหวัดปราจีนบุรี

ดัชนีตรวจวัด	สถานที่ตรวจสอบ	ความถี่	ผู้รับผิดชอบ
<b>3.2 คุณภาพน้ำทิ้ง</b> ดัชนีที่ตรวจวัด ได้แก่ <ul style="list-style-type: none"> <li>- ค่าความเป็นกรด-ด่าง (pH)</li> <li>- อุณหภูมิ (Temperature)</li> <li>- สารแขวนลอย (SS)</li> <li>- ของแข็งละลายทั้งหมด (TDS)</li> <li>- บีโอดี (BOD)</li> <li>- ซีโอดี (COD)</li> <li>- น้ำมันและไขมัน (Oil &amp; Grease)</li> <li>- ไนเตรต (Nitrate)</li> <li>- TKN</li> <li>- ทองแดง (Cu)</li> <li>- เหล็ก (Fe)</li> <li>- สารหนู (As)</li> <li>- ซัลไฟด์ (Sulfide)</li> <li>- ปรอท (Hg)</li> <li>- สังกะสี (Zn)</li> <li>- คลอรีนอิสระ (Free Chlorine)</li> </ul>	- ตรวจวัดจำนวน 1 สถานี (อ้างอิงรูปที่ 5.3-1) <ul style="list-style-type: none"> <li>• H1 : บ่อพักน้ำทิ้งของโครงการ</li> </ul>	- ตรวจวัดเดือนละ 1 ครั้ง	- บริษัท ยูโนเต็ด เปเปอร์ จำกัด (มหาชน)

ตารางที่ 5.3-2 (ต่อ)

มาตรการติดตามตรวจสอบผลกระทบสิ่งแวดล้อม (ระยะดำเนินการ)

รายงานการเปลี่ยนแปลงรายละเอียดโครงการในรายงานการประเมินผลกระทบสิ่งแวดล้อม โครงการโรงไฟฟ้าพลังงานความร้อน (โรงไฟฟ้าในโรงงานผลิตกระดาษคราฟท์) (ครั้งที่ 2)  
ของ บริษัท ยูโนเต็ด เปเปอร์ จำกัด (มหาชน) ตั้งอยู่ที่ตำบลวัดโบสถ์ อำเภอเมืองปราจีนบุรี จังหวัดปราจีนบุรี

ดัชนีตรวจวัด	สถานที่ตรวจสอบ	ความถี่	ผู้รับผิดชอบ
<b>4. คุณภาพดิน</b> - พรอท (Hg)	- ตรวจวัดจำนวน 1 สถานี (อ้างถึงรูปที่ 5.3-1) • S 1 : พื้นที่เกษตรกรรมริมรั้วโครงการด้านทิศใต้	- ตรวจวัดทุก 6 เดือน เป็นระยะเวลา 3 ปี หากผลตรวจวัดไม่เกินค่ามาตรฐานที่กำหนด ให้คณะกรรมการติดตามตรวจสอบผลกระทบสิ่งแวดล้อมพิจารณาปรับเปลี่ยนมาตรการนี้ตามความเหมาะสม	- บริษัท ยูโนเต็ด เปเปอร์ จำกัด (มหาชน)
<b>5. การคมนาคมขนส่ง</b> รวบรวมสถิติอุบัติเหตุที่เกิดขึ้นจากการขนส่ง	- - ตรวจวัดจำนวน 1 สถานี (อ้างถึงรูปที่ 5.3-1) • S 1 : พื้นที่เกษตรกรรมริมรั้วโครงการด้านทิศใต้	- ปีละ 1 ครั้ง	- บริษัท ยูโนเต็ด เปเปอร์ จำกัด (มหาชน)
<b>6. การระบายน้ำและป้องกันน้ำท่วม</b> รวบรวมสถิติน้ำท่วม โดยบันทึกระยะเวลา และระดับน้ำท่วมซ้ำ เพื่อเป็นข้อมูลประกอบการวางแผนป้องกันน้ำท่วมของโครงการต่อไป	- ภายในพื้นที่โครงการ และพื้นที่ที่อยู่ใกล้เคียง	- ปีละ 1 ครั้ง	- บริษัท ยูโนเต็ด เปเปอร์ จำกัด (มหาชน)

ตารางที่ 5.3-2 (ต่อ)

มาตรการติดตามตรวจสอบผลกระทบสิ่งแวดล้อม (ระยะดำเนินการ)

รายงานการเปลี่ยนแปลงรายละเอียดโครงการในรายงานการประเมินผลกระทบสิ่งแวดล้อม โครงการโรงไฟฟ้าพลังงานความร้อน (โรงไฟฟ้าในโรงงานผลิตกระดาษคราฟท์) (ครั้งที่ 2)  
ของ บริษัท ยูโนเต็ด เปเปอร์ จำกัด (มหาชน) ตั้งอยู่ที่ตำบลวัดโบสถ์ อำเภอเมืองปราจีนบุรี จังหวัดปราจีนบุรี

ดัชนีตรวจวัด	สถานที่ตรวจสอบ	ความถี่	ผู้รับผิดชอบ
<b>7. การจัดการของเสีย</b> สรุปปริมาณของเสียแต่ละชนิดที่เกิดขึ้นจากการดำเนินการของโครงการและสัดส่วนปริมาณของเสียที่นำไป Recycle หรือส่งกำจัด	- ภายในพื้นที่โครงการ	- ปีละ 1 ครั้ง	- บริษัท ยูโนเต็ด เปเปอร์ จำกัด (มหาชน)
<b>8. คุณภาพอากาศ</b> ดัชนีที่ตรวจวัด ได้แก่ <ul style="list-style-type: none"> <li>- ปริมาณความชื้นทั้งหมด</li> <li>- ปริมาณความชื้น</li> <li>- ปริมาณเถ้า</li> <li>- ปริมาณสารระเหย</li> <li>- ปริมาณคาร์บอนคงตัว</li> <li>- ปริมาณซัลเฟอร์</li> <li>- ค่าความร้อน (Calorific Value)</li> <li>- ปริมาณปรอท (Hg)</li> <li>- โลหะหนัก (Heavy Metal)</li> </ul>	- อาคารเก็บกักถ่านหินของโครงการ	- ตรวจวัด 1 ตัวอย่าง ทุก Lot	- บริษัท ยูโนเต็ด เปเปอร์ จำกัด (มหาชน)

ตารางที่ 5.3-2 (ต่อ)

มาตรการติดตามตรวจสอบผลกระทบสิ่งแวดล้อม (ระยะดำเนินการ)

รายงานการเปลี่ยนแปลงรายละเอียดโครงการในรายงานการประเมินผลกระทบสิ่งแวดล้อม โครงการโรงไฟฟ้าพลังงานความร้อน (โรงไฟฟ้าในโรงงานผลิตกระดาษคราฟท์) (ครั้งที่ 2)  
ของ บริษัท ยูโนเต็ค เพเปอร์ จำกัด (มหาชน) ตั้งอยู่ที่ตำบลวัดโบสถ์ อำเภอเมืองปราจีนบุรี จังหวัดปราจีนบุรี

ดัชนีตรวจวัด	สถานที่ตรวจสอบ	ความถี่	ผู้รับผิดชอบ
<b>9. เศรษฐกิจและสังคม</b> 9.1 ศึกษาและสำรวจสภาพเศรษฐกิจ-สังคม และความคิดเห็นของประชาชนในชุมชนโดยรอบและชุมชนที่เก็บตัวอย่างดัชนีทางสิ่งแวดล้อมต่างๆ พร้อมทั้งความคิดเห็นของผู้นำชุมชน ผู้นำท้องถิ่น และตัวแทนหน่วยงานที่เกี่ยวข้อง	- ชุมชนในพื้นที่ศึกษา 5 กิโลเมตร	- ปีละ 1 ครั้ง	- บริษัท ยูโนเต็ค เพเปอร์ จำกัด (มหาชน)
9.2 รวบรวมข้อร้องเรียน วิธีการแก้ไขปัญหา พร้อมการติดตามผลการแก้ไขปัญหาข้อร้องเรียนจากชุมชนและภายในโครงการ รวมทั้งแนวทางการป้องกันการเกิดซ้ำ	- ชุมชนในพื้นที่ศึกษา 5 กิโลเมตร และชุมชนที่ร้องเรียน	- ปีละ 1 ครั้ง	- บริษัท ยูโนเต็ค เพเปอร์ จำกัด (มหาชน)
<b>10. การมีส่วนร่วมของประชาชน</b> บันทึกกิจกรรมที่โครงการดำเนินการร่วมกับชุมชนในพื้นที่ โดยให้มีการสรุปและรายงานผลการดำเนินการ	- ภายในชุมชนในพื้นที่ศึกษา 5 กิโลเมตร	- ทุก 6 เดือน	- บริษัท ยูโนเต็ค เพเปอร์ จำกัด (มหาชน)

ตารางที่ 5.3-2 (ต่อ)

มาตรการติดตามตรวจสอบผลกระทบสิ่งแวดล้อม (ระยะดำเนินการ)

รายงานการเปลี่ยนแปลงรายละเอียดโครงการในรายงานการประเมินผลกระทบสิ่งแวดล้อม โครงการโรงไฟฟ้าพลังงานความร้อน (โรงไฟฟ้าในโรงงานผลิตกระดาษคราฟท์) (ครั้งที่ 2)  
ของ บริษัท ยูโนเต็ด เปเปอร์ จำกัด (มหาชน) ตั้งอยู่ที่ตำบลวัดโบสถ์ อำเภอเมืองปราจีนบุรี จังหวัดปราจีนบุรี

ดัชนีตรวจวัด	สถานที่ตรวจสอบ	ความถี่	ผู้รับผิดชอบ
<b>11. อาชีวอนามัย ความปลอดภัย และสุขภาพ</b>			
11.1 ความร้อนในสถานที่ทำงาน (Heat Stress Index ในรูป WBGT)	- ตรวจวัดจำนวน 2 สถานี (อ้างถึงรูปที่ 5.3-2) • H1 : Turbine building • H2 : Boiler building	- ตรวจวัดทุก 6 เดือน	- บริษัท ยูโนเต็ด เปเปอร์ จำกัด (มหาชน)
11.2 รวบรวมสถิติอุบัติเหตุและความเสียหายที่เกิดขึ้นกับโรงงานและการทำงาน	- ภายในพื้นที่โครงการ	- ปีละ 1 ครั้ง	- บริษัท ยูโนเต็ด เปเปอร์ จำกัด (มหาชน)
11.3 ฝึกซ้อมตามแผนฉุกเฉิน และประเมินผลการฝึกซ้อมแผนฉุกเฉิน เพื่อนำไปปรับปรุงแผนและทักษะของพนักงาน	- ภายในพื้นที่โครงการและพื้นที่ที่อยู่ใกล้เคียง	- ปีละ 1 ครั้ง	- บริษัท ยูโนเต็ด เปเปอร์ จำกัด (มหาชน)
11.4 ประเมินประสิทธิภาพการดำเนินงานด้านอาชีวอนามัยและความปลอดภัย	- ภายในพื้นที่โครงการ	- ปีละ 1 ครั้ง	- บริษัท ยูโนเต็ด เปเปอร์ จำกัด (มหาชน)
11.5 การตรวจสอบสุขภาพพนักงานใหม่และพนักงานทั่วไป - ตรวจร่างกายทั่วไปโดยแพทย์	- ภายในพื้นที่โครงการ	- ก่อนเข้าทำงาน 1 ครั้ง และหลังจากนั้นตรวจเป็นประจำปีละ 1 ครั้ง	- บริษัท ยูโนเต็ด เปเปอร์ จำกัด (มหาชน)
11.6 การตรวจสอบสุขภาพพนักงานส่วนผลิต - ตรวจร่างกายทั่วไปโดยแพทย์ - เอ็กซเรย์ ปอดและสมรรถภาพการทำงานของปอด - สมรรถภาพการมองเห็น - ความสมบูรณ์ของเม็ดเลือด - ทดสอบการได้ยินสำหรับคนที่ทำงานบริเวณที่มีระดับเสียงมากกว่า 85 เดซิเบลเอ	- ภายในพื้นที่โครงการ	- ปีละ 1 ครั้ง	- บริษัท ยูโนเต็ด เปเปอร์ จำกัด (มหาชน)

ตารางที่ 5.3-2 (ต่อ)

มาตรการติดตามตรวจสอบผลกระทบสิ่งแวดล้อม (ระยะดำเนินการ)

รายงานการเปลี่ยนแปลงรายละเอียดโครงการในรายงานการประเมินผลกระทบสิ่งแวดล้อม โครงการโรงไฟฟ้าพลังงานความร้อน (โรงไฟฟ้าในโรงงานผลิตกระดาษคราฟท์) (ครั้งที่ 2)  
ของ บริษัท ยูโนเต็ด เปเปอร์ จำกัด (มหาชน) ตั้งอยู่ที่ตำบลวัดโบสถ์ อำเภอเมืองปราจีนบุรี จังหวัดปราจีนบุรี

ดัชนีตรวจวัด	สถานที่ตรวจสอบ	ความถี่	ผู้รับผิดชอบ
<b>12. สาธารณสุขและสุขภาพ</b> - รวบรวมสถิติภาวะการเจ็บป่วย  - รวบรวมสถิติผู้ป่วยโรคที่เกี่ยวข้องกับผลกระทบโครงการจากหน่วยงานสาธารณสุขในพื้นที่ พร้อมวิเคราะห์เปรียบเทียบก่อนและหลังมีโครงการ โดยให้มีสรุปรายงานผลทุกปี การตรวจสุขภาพพนักงานใหม่และพนักงานทั่วไป <b>12.1 การตรวจสุขภาพพนักงานใหม่และพนักงานทั่วไป</b> - ตรวจร่างกายทั่วไปโดยแพทย์  <b>12.2 การตรวจสุขภาพพนักงานส่วนผลิต</b> - ตรวจร่างกายทั่วไปโดยแพทย์ - เอ็กซเรย์ปอดและสมรรถภาพการทำงานของปอด - สมรรถภาพการมองเห็น - ความสมบูรณ์ของเม็ดเลือด - ทดสอบการได้ยินสำหรับคนที่ทำงานบริเวณที่มีระดับเสียงมากกว่า 85 เดซิเบลเอ	- ภายในพื้นที่โครงการ  - ภายในพื้นที่โครงการ  - ภายในพื้นที่โครงการ  - ภายในพื้นที่โครงการ	- ปีละ 1 ครั้ง  - ปีละ 1 ครั้ง  - ก่อนเข้าทำงาน 1 ครั้ง และหลังจากนั้นตรวจเป็นประจำปีละ 1 ครั้ง  - ปีละ 1 ครั้ง	- บริษัท ยูโนเต็ด เปเปอร์ จำกัด (มหาชน) - บริษัท ยูโนเต็ด เปเปอร์ จำกัด (มหาชน)  - บริษัท ยูโนเต็ด เปเปอร์ จำกัด (มหาชน)  - บริษัท ยูโนเต็ด เปเปอร์ จำกัด (มหาชน)

หมายเหตุ : มาตรการฯ ที่ขีดเส้นใต้ คือ มาตรการฯ ที่เปลี่ยนแปลงในครั้งนี้



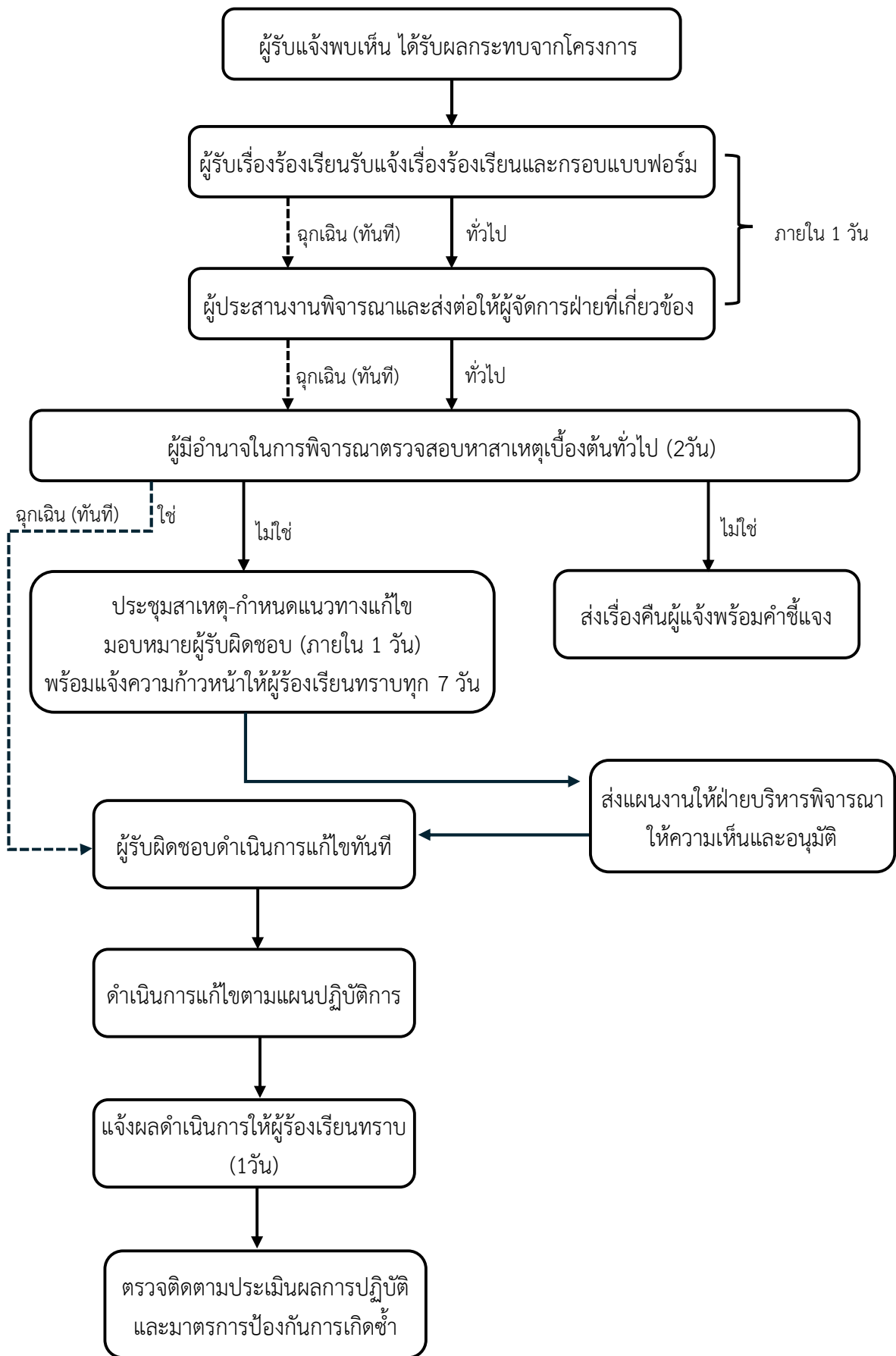

ที่มา : บริษัท ยูนิเท็ด เปเปอร์ จำกัด (มหาชน), 2568

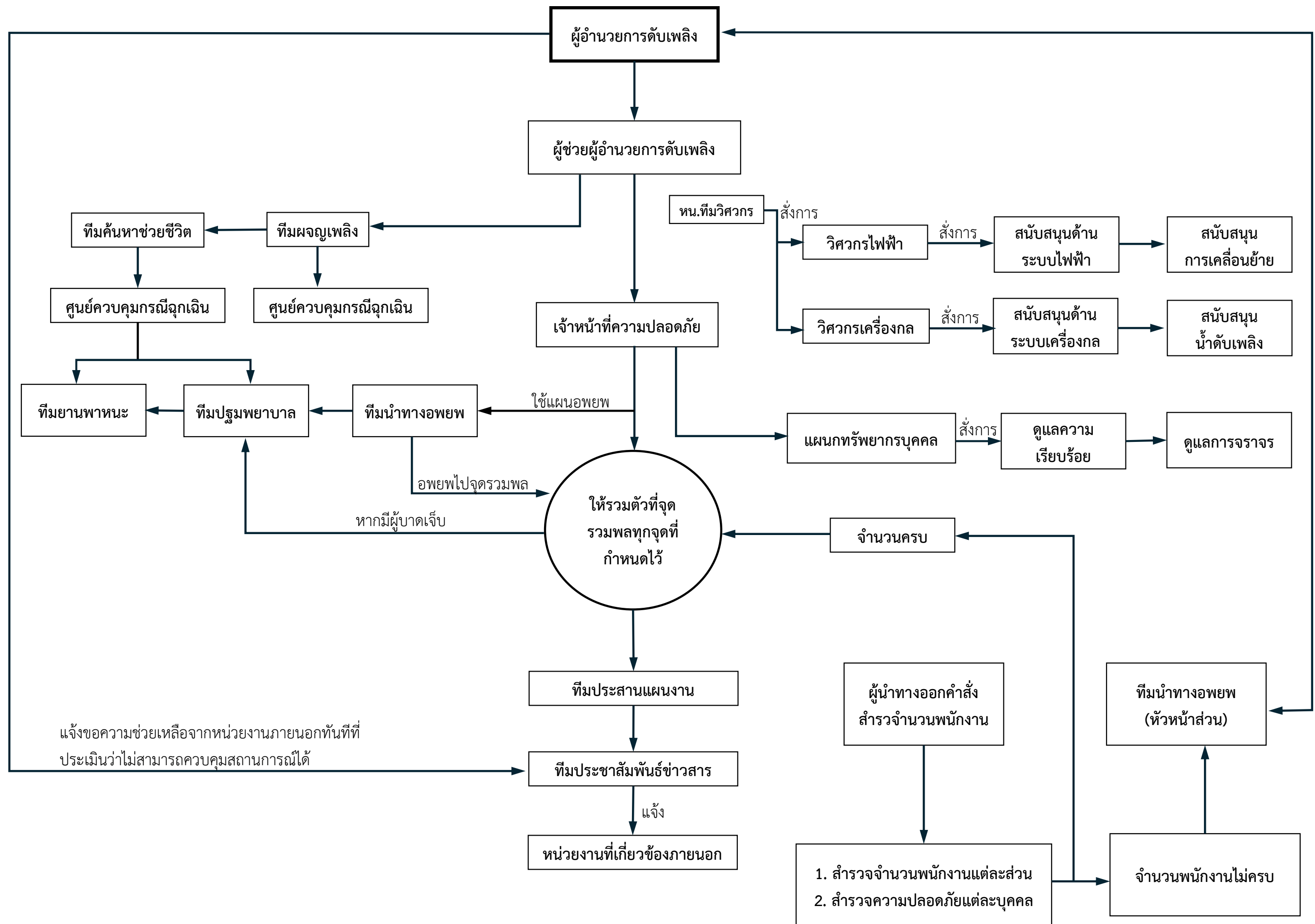

ที่มา : บริษัท ยูไนเต็ด เปเปอร์ จำกัด (มหาชน), 2568

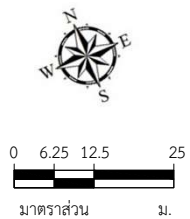

อาคารซ่อมบำรุง อาคารเก็บสารเคมี หม้อแปลงไฟฟ้า และพื้นที่ลานกองวัสดุประเภทของโรงงานผลิตกระดาษคราฟท์

ระบบผลิตน้ำปราศจาก  
แร่ธาตุ (RO)

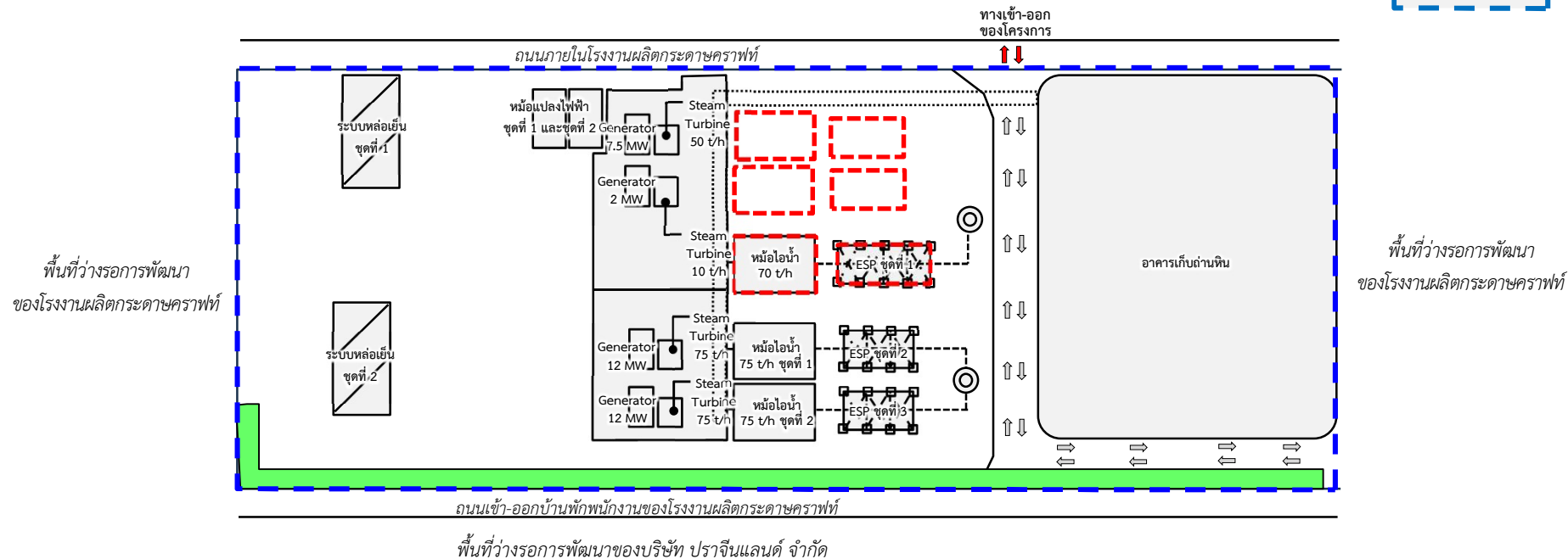

### สัญลักษณ์

- ขอบเขตพื้นที่โครงการ
- พื้นที่สีเขียวของโครงการ 1.33 ไร่ (8.36%)
- พื้นที่ที่มีการเปลี่ยนแปลง

ที่มา : บริษัท ยูไนเต็ด เปเปอร์ จำกัด (มหาชน), 2568

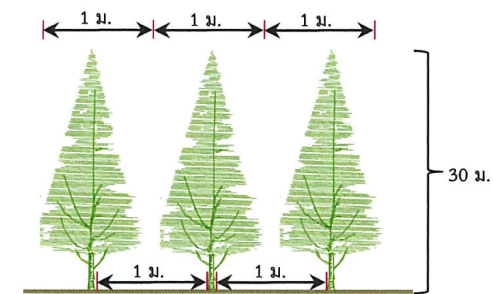

ต้นไม้โตเดี่ยว

รูปที่ 5.2-3 : ผังพื้นที่สีเขียวของโครงการ



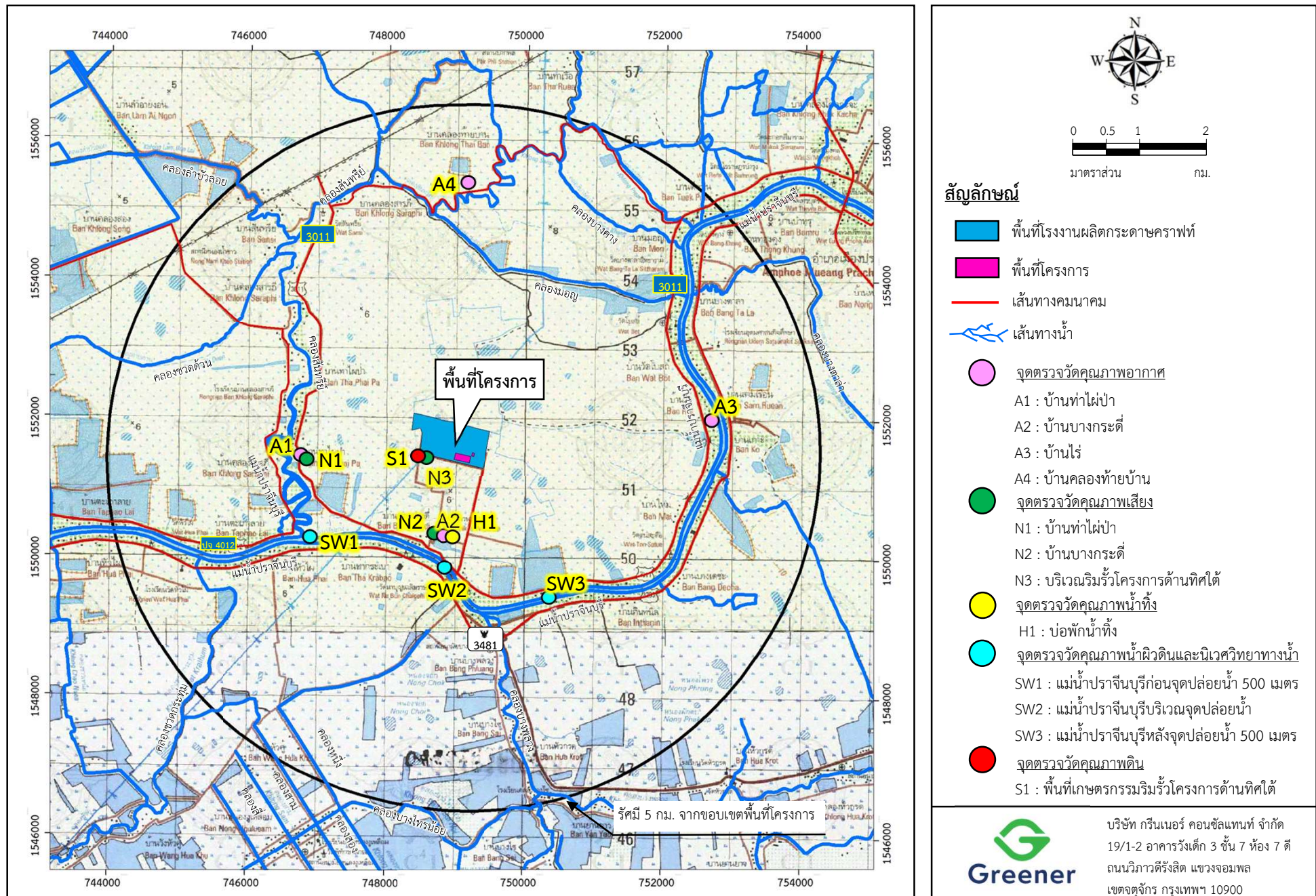

รูปที่ 5.3-1 : ตำแหน่งจุดตรวจวัดคุณภาพอากาศและระดับเสียง บริเวณพื้นที่ศึกษา

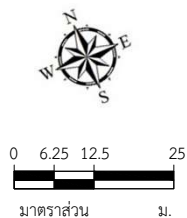

อาคารซ่อมบำรุง อาคารเก็บสารเคมี หม้อแปลงไฟฟ้า และพื้นที่ลานกองวัสดุประเภทของโรงงานผลิตกระดาษคราฟท์

ระบบผลิตน้ำปราศจาก  
แร่ธาตุ (RO)

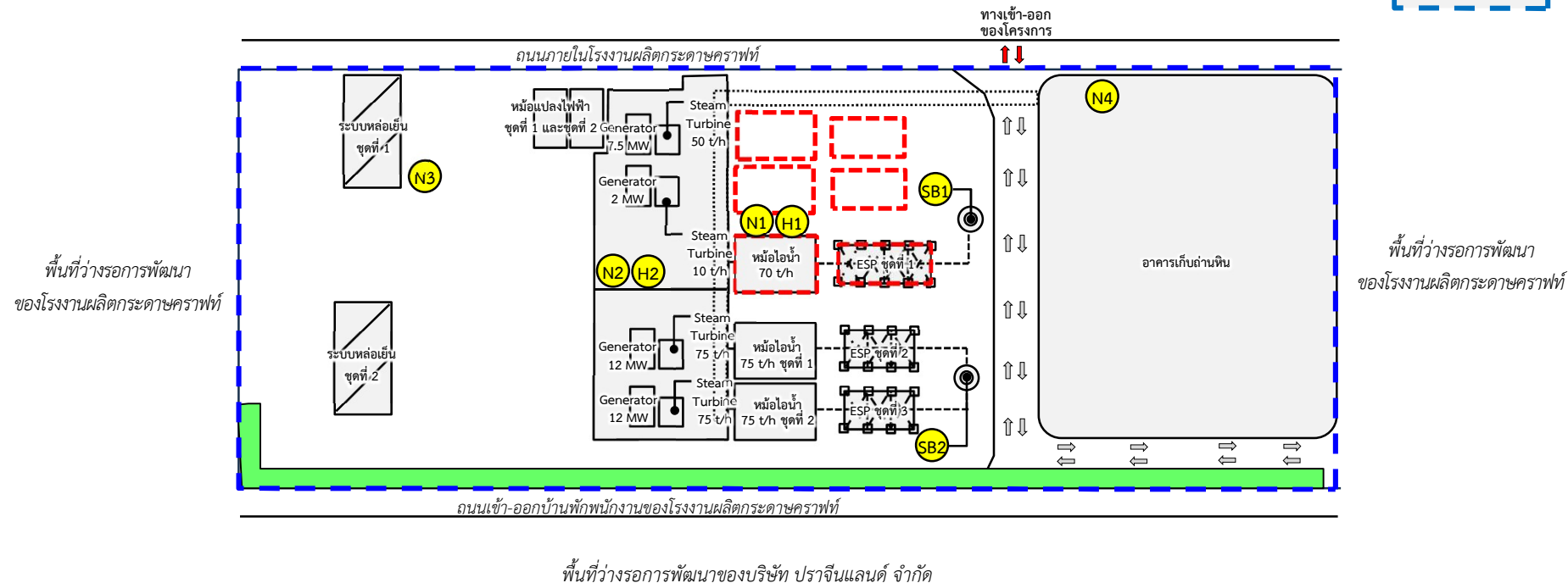

ที่มา : บริษัท ยูไนเต็ต เปเปอร์ จำกัด (มหาชน), 2568

### สัญลักษณ์



ขอบเขตพื้นที่โครงการ



พื้นที่สีเขียว



พื้นที่ที่มีการเปลี่ยนแปลง



ปล่องระบายอากาศ

- SB1 : ปล่องของหม้อไอน้ำ ขนาด 70 ตัน/ชม.

- SB2 : ปล่องของหม้อไอน้ำ ขนาด 75 ตัน/ชม.



จุดตรวจวัดความร้อน

- H1 : Boiler Building

- H2 : Turbine Building



จุดตรวจวัดระดับเสียง

- N1 : Boiler Building

- N2 : Turbine Building

- N3 : Cooling Tower

- N4 : Coal Crusher

รูปที่ 5.3-2 : จุดตรวจวัดคุณภาพอากาศจากแหล่งกำเนิด จุดตรวจวัดระดับเสียงภายในพื้นที่โครงการ และความร้อนในสถานที่ทำงาน

ภาคผนวก

ภาคผนวก ก : หนังสืออนุญาตและหนังสือจากหน่วยงานราชการ